

INSTITUTO DE INVESTIGACIÓN Y
FOMENTO DE LAS ARTESANÍAS
DEL ESTADO DE MÉXICO
IIFAEM

	CONTENIDO	PÁGINA
I.	INFORMACIÓN CONTABLE	
	ESTADO DE SITUACIÓN FINANCIERA	5
	ESTADO DE ACTIVIDADES	6
	ESTADO DE VARIACIÓN EN LA HACIENDA PÚBLICA	7
	ESTADO DE CAMBIOS EN LA SITUACIÓN FINANCIERA	8
	ESTADO DE FLUJOS DE EFECTIVO	9
	ESTADO ANALÍTICO DEL ACTIVO	10
	ESTADO ANALÍTICO DE LA DEUDA Y OTROS PASIVOS	11
	NOTAS A LOS ESTADOS FINANCIEROS	12
II.	INFORMACIÓN PRESUPUESTARIA	27
III.	INFORMACIÓN PROGRAMÁTICA	43
IV.	ANEXOS ESTABLECIDOS EN DIFERENTES ORDENAMIENTOS	55
V.	FORMATOS PARA EL CUMPLIMIENTO DE LA LEY DE DISCIPLINA FINANCIERA DE LAS ENTIDADES FEDERATIVAS Y LOS MUNICIPIOS	61

I I F A E M

Instituto de Investigación y Fomento de las Artesanías del Estado de México
Estado de Situación Financiera
Al 31 de Diciembre de 2019 y 2018
(Miles de Pesos)

CONCEPTO	Año		CONCEPTO	Año	
	2019	2018		2019	2018
ACTIVO			PASIVO		
<i>Activo Circulante</i>			<i>Pasivo Circulante</i>		
Efectivo y Equivalentes	3,897.5	299.2	Cuentas por Pagar a Corto Plazo	914.6	594.0
Derechos a Recibir Efectivo o Equivalentes	137.3	864.7	Documentos por Pagar a Corto Plazo		
Derechos a Recibir Bienes o Servicios			Porción a Corto Plazo de la Deuda Pública a Largo Plazo		
Inventarios			Titulos y Valores a Corto Plazo		
Almacenes			Pasivos Diferidos a Corto Plazo		
Estimación por Pérdida o Deterioro de Activos Circulantes			Fondos y Bienes de Terceros en Garantía y/o Administración a Corto Plazo		
Otros Activos Circulantes			Provisiones a Corto Plazo		
			Otros Pasivos a Corto Plazo		
Total de Activos Circulantes	4,034.8	1,163.9	Total de Pasivos Circulantes	914.6	594.0
<i>Activo No Circulante</i>			<i>Pasivo No Circulante</i>		
Inversiones Financieras a Largo Plazo			Cuentas por Pagar a Largo Plazo		
Derechos a Recibir Efectivo o Equivalentes a Largo Plazo			Documentos por Pagar a Largo Plazo		
Bienes Inmuebles, Infraestructura y Construcciones en Proceso	40,673.2	39,722.8	Deuda Pública a Largo Plazo		
Bienes Muebles	3,555.5	3,706.1	Pasivos Diferidos a Largo Plazo		
Activos Intangibles			Fondos y Bienes de Terceros en Garantía y/o en Administración a Largo Plazo		
Depreciación, Deterioro y Amortización Acumulada de Bienes	-7,810.8	-7,348.2	Provisiones a Largo Plazo		
Activos Diferidos					
Estimación por Pérdida o Deterioro de Activos no Circulantes			Total de Pasivos No Circulantes	.0	.0
Otros Activos no Circulantes			Total del Pasivo	914.6	594.0
Total de Activos No Circulantes	36,417.9	36,080.7	HACIENDA PÚBLICA/ PATRIMONIO		
Total del Activo	40,452.7	37,244.6	<i>Hacienda Pública/Patrimonio Contribuido</i>	12,065.3	12,065.3
			Aportaciones	12,065.3	12,065.3
			Donaciones de Capital		
			Actualización de la Hacienda Pública / Patrimonio		
			Hacienda Pública/Patrimonio Generado	27,472.8	24,585.3
			Resultados del Ejercicio (Ahorro / Desahorro)	2,892.4	4,785.3
			Resultados de Ejercicios Anteriores	4,378.9	-406.4
			Revalúos	20,201.5	20,206.4
			Reservas		
			Rectificaciones de Resultados de Ejercicios Anteriores		
			Exceso o Insuficiencia en la Actualización de la Hacienda Pública/Patrimonio	.0	.0
			Resultado por Posición Monetaria		
			Resultado por Tenencia de Activos no Monetarios		
			Total Hacienda Pública/ Patrimonio	39,538.1	36,650.6
			Total del Pasivo y Hacienda Pública / Patrimonio	40,452.7	37,244.6

CUENTA PÚBLICA DEL GOBIERNO, ORGANISMOS AUXILIARES Y AUTÓNOMOS DEL ESTADO DE MÉXICO 2019

Instituto de Investigación y Fomento de las Artesanías del Estado de México
Estado de Actividades
Del 1 de Enero al 31 de Diciembre de 2019 y 2018
(Miles de Pesos)

Concepto	2019	2018
INGRESOS Y OTROS BENEFICIOS		
Ingresos de la Gestión	.0	.0
Impuestos		
Cuotas y Aportaciones de Seguridad Social		
Contribuciones de Mejoras		
Derechos		
Productos de Tipo Corriente		
Aprovechamientos de Tipo Corriente		
Ingresos por Venta de Bienes y Servicios		
Ingresos no Comprendidos en las Fracciones de la Ley de Ingresos Causados en Ejercicios Fiscales Anteriores Pendientes de Liquidación o Pago		
Participaciones, Aportaciones, Transferencias, Asignaciones, Subsidios y Otras Ayudas	45,162.7	30,958.1
Participaciones y Aportaciones		
Transferencias, Asignaciones, Subsidios y Otras Ayudas	45,162.7	30,958.1
Otros Ingresos y Beneficios	535.2	4,809.8
Ingresos Financieros		
Incremento por Variación de Inventarios		
Disminución del Exceso de Estimaciones por Pérdida o Deterioro u Obsolescencia		
Disminución del Exceso de Provisiones		
Otros Ingresos y Beneficios Varios	535.2	4,809.8
Total de Ingresos y Otros Beneficios	45,697.9	35,767.9
GASTOS Y OTRAS PÉRDIDAS		
Gastos de Funcionamiento	34,911.1	28,304.2
Servicios Personales	19,536.8	19,712.8
Materiales y Suministros	7,053.2	2,103.4
Servicios Generales	8,321.1	6,488.0
Transferencias, Asignaciones, Subsidios y Otras Ayudas	6,699.0	1,567.0
Transferencias Internas y Asignaciones al Sector Público		
Transferencias al Resto del Sector Público		
Subsidios y Subvenciones	6,699.0	1,567.0
Ayudas Sociales		
Pensiones y Jubilaciones		
Transferencias a Fideicomisos, Mandatos y Contratos Análogos		
Transferencias a la Seguridad Social		
Donativos		
Transferencias al Exterior		
Participaciones y Aportaciones	.0	.0
Participaciones		
Aportaciones		
Convenios		
Intereses, Comisiones y Otros Gastos de la Deuda Pública	.0	.0
Intereses de la Deuda Pública		
Comisiones de la Deuda Pública		
Gastos de la Deuda Pública		
Costo por Coberturas		
Apoyos Financieros		
Otros Gastos y Pérdidas Extraordinarias	1,195.4	626.8
Estimaciones, Depreciaciones, Deterioros, Obsolescencia y Amortizaciones	608.2	464.8
Provisiones		
Disminución de Inventarios		
Aumento por Insuficiencia de Estimaciones por Pérdida o Deterioro y Obsolescencia		
Aumento por Insuficiencia de Provisiones		
Otros Gastos	587.2	162.0
Inversión Pública	.0	484.6
Inversión Pública no Capitalizable		484.6
Total de Gastos y Otras Pérdidas	42,805.5	30,982.6
Resultados del Ejercicio (Ahorro/Desahorro)	2,892.4	4,785.3

Instituto de Investigación y Fomento de las Artesanías del Estado de México					
Estado de Variación en la Hacienda Pública					
Del 1 de Enero al 31 de Diciembre de 2019					
Concepto	Hacienda Pública / Patrimonio Contribuido	Hacienda Pública / Patrimonio Generado de Ejercicios Anteriores	Hacienda Pública / Patrimonio Generado del Ejercicio	Exceso o Insuficiencia en la Actualización de la Hacienda Pública / Patrimonio	Total
Hacienda Pública / Patrimonio Contribuido Neto de 2018	12,065.3				12,065.3
Aportaciones	12,065.3				12,065.3
Donaciones de Capital					0.0
Actualización de la Hacienda Pública/Patrimonio					0.0
Hacienda Pública / Patrimonio Generado Neto de 2018		19,804.5	4,780.8		24,585.3
Resultados del Ejercicio (Ahorro/Desahorro)			4,780.8		4,780.8
Resultados de Ejercicios Anteriores		-401.9			-401.9
Revalúos		20,206.4			20,206.4
Reservas					0.0
Rectificaciones de Resultados de Ejercicios Anteriores					0.0
Exceso o Insuficiencia en la Actualización de la Hacienda Pública / Patrimonio Neto de 2018				0.0	0.0
Resultado por Posición Monetaria					0.0
Resultado por Tenencia de Activos no Monetarios					0.0
Hacienda Pública / Patrimonio Neto Final de 2018	12,065.3	19,804.5	4,780.8	0.0	36,650.6
Cambios en la Hacienda Pública / Patrimonio Contribuido Neto de 2019	0.0				0.0
Aportaciones					0.0
Donaciones de Capital					0.0
Actualización de la Hacienda Pública/Patrimonio					0.0
Variaciones de la Hacienda Pública / Patrimonio Generado Neto de 2019		4,775.9	-1,888.4		2,887.5
Resultados del Ejercicio (Ahorro/Desahorro)			2,892.4		2,892.4
Resultados de Ejercicios Anteriores		4,775.9	-4,780.8		-4.9
Revalúos					
Reservas					
Rectificaciones de Resultados de Ejercicios Anteriores					
Cambios en el Exceso o Insuficiencia en la Actualización de la Hacienda Pública / Patrimonio Neto de 2019				0.0	0.0
Resultado por Posición Monetaria					0.0
Resultado por Tenencia de Activos no Monetarios					0.0
Hacienda Pública / Patrimonio Neto Final de 2019	12,065.3	24,580.4	2,892.4	0.0	39,538.1

Instituto de Investigación y Fomento de las Artesanías del Estado de México
Estado de Cambios en la Situación Financiera
Del 1 de Enero al 31 de Diciembre de 2019
(Miles de Pesos)

Concepto	Origen	Aplicación
ACTIVO	1,340.6	4,548.7
Activo Circulante	727.4	3,598.3
Efectivo y Equivalentes		3,598.3
Derechos a Recibir Efectivo o Equivalentes	727.4	
Derechos a Recibir Bienes o Servicios		
Inventarios		
Almacenes		
Estimación por Pérdida o Deterioro de Activos Circulantes		
Otros Activos Circulantes		
Activo No Circulante	613.2	950.4
Inversiones Financieras a Largo Plazo		
Derechos a Recibir Efectivo o Equivalentes a Largo Plazo		
Bienes Inmuebles, Infraestructura y Construcciones en Proceso		950.4
Bienes Muebles	150.6	
Activos Intangibles		
Depreciación, Deterioro y Amortización Acumulada de Bienes	462.6	
Activos Diferidos		
Estimación por Pérdida o Deterioro de Activos no Circulantes		
Otros Activos no Circulantes		
PASIVO	320.6	.0
Pasivo Circulante	320.6	.0
Cuentas por Pagar a Corto Plazo	320.6	
Documentos por Pagar a Corto Plazo		
Porción a Corto Plazo de la Deuda Pública a Largo Plazo		
Títulos y Valores a Corto Plazo		
Pasivos Diferidos a Corto Plazo		
Fondos y Bienes de Terceros en Garantía y/o Administración a Corto Plazo		
Provisiones a Corto Plazo		
Otros Pasivos a Corto Plazo		
Pasivo No Circulante	.0	.0
Cuentas por Pagar a Largo Plazo		
Documentos por Pagar a Largo Plazo		
Deuda Pública a Largo Plazo		
Pasivos Diferidos a Largo Plazo		
Fondos y Bienes de Terceros en Garantía y/o en Administración a Largo Plazo		
Provisiones a Largo Plazo		
HACIENDA PÚBLICA/PATRIMONIO	4,785.3	1,897.8
Hacienda Pública/Patrimonio Contribuido	.0	.0
Aportaciones		
Donaciones de Capital		
Actualización de la Hacienda Pública/Patrimonio		
Hacienda Pública/Patrimonio Generado	4,785.3	1,897.8
Resultados del Ejercicio (Ahorro/Desahorro)		1,892.9
Resultados de Ejercicios Anteriores	4,785.3	
Revalúos		4.9
Reservas		
Rectificaciones de Resultados de Ejercicios Anteriores		
Exceso o Insuficiencia en la Actualización de la Hacienda Pública/Patrimonio	.0	.0
Resultado por Posición Monetaria		
Resultado por Tenencia de Activos no Monetarios		

I I F A E M

Instituto de Investigación y Fomento de las Artesanías del Estado de México
Estado de Flujos de Efectivo
Del 1 de Enero al 31 de Diciembre de 2019 y 2018
(Miles de Pesos)

Concepto	2019	2018
Flujos de Efectivo de las Actividades de Operación		
Origen	45,697.9	35,767.9
Impuestos		
Cuotas y Aportaciones de Seguridad Social		
Contribuciones de Mejoras		
Derechos		
Productos de Tipo Corriente		
Aprovechamientos de Tipo Corriente		
Ingresos por Venta de Bienes y Servicios		
Ingresos no Comprendidos en las Fracciones de la Ley de Ingresos Causados en Ejercicios Fiscales Anteriores Pendientes de Liquidación o Pago		
Participaciones y Aportaciones		
Transferencias, Asignaciones y Subsidios y Otras Ayudas	45,162.7	30,958.1
Otros Orígenes de Operación	535.2	4,809.8
Aplicación	42,805.5	30,982.6
Servicios Personales	19,536.8	19,712.8
Materiales y Suministros	7,053.2	2,103.4
Servicios Generales	8,321.1	6,488.0
Transferencias Internas y Asignaciones al Sector Público		
Transferencias al Resto del Sector Público		
Subsidios y Subvenciones	6,699.0	1,567.0
Ayudas Sociales		
Pensiones y Jubilaciones		
Transferencias a Fideicomisos, Mandatos y Contratos Análogos		
Transferencias a la Seguridad Social		
Donativos		
Transferencias al Exterior		
Participaciones		
Aportaciones		
Convenios		
Otras Aplicaciones de Operación	1,195.4	1,111.4
Flujos Netos de Efectivo por Actividades de Operación	2,892.4	4,785.3
Flujos de Efectivo de las Actividades de Inversión		
Origen	1,340.6	1,665.5
Bienes Inmuebles, Infraestructura y Construcciones en Proceso		
Bienes Muebles	150.6	
Otros Orígenes de Inversión	1,190.0	1,665.5
Aplicación	950.4	5,121.4
Bienes Inmuebles, Infraestructura y Construcciones en Proceso	950.4	3,752.0
Bienes Muebles		924.6
Otras Aplicaciones de Inversión		444.8
Flujos Netos de Efectivo por Actividades de Inversión	390.2	-3,455.9
Flujo de Efectivo de las Actividades de Financiamiento		
Origen	320.6	207.7
Endeudamiento Neto		
Interno		
Externo		
Otros Orígenes de Financiamiento	320.6	207.7
Aplicación	4.9	4,445.3
Servicios de la Deuda		
Interno		
Externo		
Otras Aplicaciones de Financiamiento	4.9	4,445.3
Flujos Netos de Efectivo por Actividades de Financiamiento	315.7	-4,237.6
Incremento/Disminución Neta en el Efectivo y Equivalentes al Efectivo	3,598.3	-2,908.2
Efectivo y Equivalentes al Efectivo al Inicio del Ejercicio	299.2	3,207.4
Efectivo y Equivalentes al Efectivo al Final del Ejercicio	3,897.5	299.2

Instituto de Investigación y Fomento de las Artesanías del Estado de México
Estado Analítico del Activo
Del 1 de Enero al 31 de Diciembre de 2019
(Miles de Pesos)

Concepto	Saldo Inicial	Cargos del Período	Abonos del Período	Saldo Final	Variación del Período
	1	2	3	4 = (1+2-3)	(4-1)
ACTIVO	37,244.7	98,575.2	95,367.2	40,452.7	3,208.0
Activo Circulante	1,164.0	96,590.0	93,719.2	4,034.8	2,870.8
Efectivo y Equivalentes	299.2	47,427.9	43,829.6	3,897.5	3,598.3
Derechos a Recibir Efectivo o Equivalentes	864.8	49,162.1	49,889.6	137.3	-727.5
Derechos a Recibir Bienes o Servicios					
Inventarios					
Almacenes					
Estimación por Pérdida o Deterioro de Activos Circulantes					
Otros Activos Circulantes					
Activo no Circulante	36,080.7	1,985.2	1,648.0	36,417.9	337.2
Inversiones Financieras a Largo Plazo					
Derechos a Recibir Efectivo o Equivalentes a Largo Plazo					
Bienes Inmuebles, Infraestructura y Construcciones en Proceso	39,722.8	1,884.4	934.0	40,673.2	950.4
Bienes Muebles	3,706.1		150.6	3,555.5	-150.6
Activos Intangibles					
Depreciación, Deterioro y Amortización Acumulada de Bienes	-7,348.2	100.8	563.4	-7,810.8	-462.6
Activos Diferidos					
Estimación por Pérdida o Deterioro de Activos no Circulantes					
Otros Activos no Circulantes					

Instituto de Investigación y Fomento de las Artesanías del Estado de México
Estado Analítico de la Deuda y Otros Pasivos
Del 1 de Enero al 31 de Diciembre de 2019
(Miles de Pesos)

Denominación de las Deudas	Moneda de Contratación	Institución o País Acreedor	Saldo Inicial del Período	Saldo Final del Período
DEUDA PÚBLICA				
Corto Plazo				
Deuda Interna			.0	.0
Instituciones de Crédito				
Títulos y Valores				
Arrendamientos Financieros				
Deuda Externa			.0	.0
Organismos Financieros Internacionales				
Deuda Bilateral				
Títulos y Valores				
Arrendamientos Financieros				
<i>Subtotal a Corto Plazo</i>			.0	.0
Largo Plazo				
Deuda Interna			.0	.0
Instituciones de Crédito				
Títulos y Valores				
Arrendamientos Financieros				
Deuda Externa			.0	.0
Organismos Financieros Internacionales				
Deuda Bilateral				
Títulos y Valores				
Arrendamientos Financieros				
<i>Subtotal a Largo Plazo</i>			.0	.0
Otros Pasivos	Moneda Nacional		594.0	914.6
<i>Total de Deuda y Otros Pasivos</i>			594.0	914.6

NOTAS A LOS ESTADOS FINANCIEROS

NOTAS DE DESGLOSE

1. ESTADO DE SITUACIÓN FINANCIERA

ACTIVO

Efectivo y Equivalentes

El saldo de este rubro al 31 de diciembre de 2019 y 2018, se integra como sigue:

<u>Concepto</u>	<u>2019</u>	<u>2018</u>
Banorte CTA 0495743345	3,305.6	172.2
BBVA, Bancomer CTA 0193513351	591.9	127.0
Total	<u>3,897.5</u>	<u>299.2</u>
	=====	=====

- **Derechos a Recibir Efectivo y Equivalentes y Bienes o Servicios a Recibir**

El saldo de este rubro al 31 de diciembre de 2019 y 2018, se encuentra integrado de la siguiente manera:

<u>Concepto</u>	<u>2019</u>	<u>2018</u>
Artesanos	134.8	0.0
Deudores Diversos (adeudos personal IIFAEM)	1.2	0.0
Gastos por Comprobar	1.3	0.0
Gobierno del Estado de México	0.0	864.7
Total	<u>137.3</u>	<u>864.7</u>
	=====	=====

La antigüedad de saldos que integran este rubro es de menos de 90 días.

El saldo a cargo de los artesanos corresponde a pagos efectuados con la cuenta bancaria del Instituto, debiendo haberse efectuado con la cuenta en la que se deposita el importe de las ventas de los productos de los artesanos. En el mes de febrero de 2020 se restituyó al Instituto el efectivo, por lo que la cuenta por cobrar quedó saldada en esa fecha.

- **Bienes Disponibles para su Transformación o Consumo (Inventarios)**

El Organismo no cuenta con Inventarios.

- **Inversiones Financieras**

El Organismo no tiene Inversiones Financieras.

- **Bienes Muebles, Inmuebles e Intangibles**

Los bienes muebles e inmuebles se registran originalmente a su costo de adquisición o avalúo según corresponda.

La depreciación de los bienes muebles e inmuebles, se calcula sobre sus valores de inversión por el método de línea recta a partir del mes siguiente en que se adquieren los bienes respectivos; aplicando los porcentos establecidos en el Manual Único de Contabilidad Gubernamental para las Dependencias y Entidades Públicas del Gobierno y Municipios del Estado de México vigente, como a continuación se señala:

<u>Concepto</u>	
Edificios no Habitacionales	2%
Equipo de Transporte	10%
Equipo de Cómputo	20%
Mobiliario y Equipo de Oficina	3%

El saldo de este rubro al 31 de diciembre de 2019 y 2018, se encuentra integrado de la siguiente manera:

<u>Concepto</u>	<u>2019</u>	<u>2018</u>
Terrenos	6,908.0	6,908.0
Edificios no habitacionales	9,807.8	9,807.8
Construcción en proceso de Bienes Propios	950.4	-
Total de bienes inmuebles, histórico	17,666.2	16,715.8
Revaluación	23,007.0	23,007.0
Total de bienes inmuebles, revaluado	40,673.2	39,722.8
Depreciación acumulada	(6,343.5)	(6,147.3)
Bienes inmuebles, neto	34,329.7	33,575.5
Mobiliario y equipo de administración	85.8	111.4
Vehículos y equipo de transporte	2,403.9	2,498.8
Maquinaria, otros equipos y herramientas	4.9	4.9
Colecciones, obras de arte y objetos valiosos	67.7	67.7
Otros bienes muebles	602.8	632.8
Total de bienes muebles, histórico	3,165.10	3,315.6
Revaluación	390.4	390.4
Total de bienes muebles, revaluado	3,555.5	3,712.3
Depreciación acumulada	(1,467.3)	(1,200.9)
Bienes muebles, neto	2,088.2	2,505.1
Total bienes muebles e inmuebles	36,417.9	36,080.6
	=====	=====

- Estimaciones y Deterioros

Durante el ejercicio el Organismo no tuvo estimaciones de cuentas ni deterioros de activos.

- Otros Activos

El Organismo no cuenta con otros activos.

PASIVO

CUENTAS Y DOCUMENTOS POR PAGAR A CORTO PLAZO

- Cuentas por Pagar a Corto Plazo

El saldo de este rubro al 31 de diciembre de 2019 y 2018, se encuentra integrado de la siguiente manera:

<u>Concepto</u>	<u>2019</u>	<u>2018</u>
2117 Retenciones y contribuciones por pagar a corto plazo	533.2	347.9
2119 Otras cuentas por pagar a corto plazo	381.4	246.1
Total	<u>914.6</u> =====	<u>594.0</u> =====

- Retenciones y contribuciones por pagar a corto plazo

<u>Concepto</u>	<u>2019</u>
Impuestos Sobre la Renta y Salarios	\$ 370.7
Retenciones diversas	162.5
Total	<u>533.2</u> =====

- Otras cuentas por pagar a corto plazo

<u>Concepto</u>	<u>2019</u>
Gobierno del Estado de México	146.2
Otras cuentas por pagar	235.2
Total	<u>381.4</u> =====

La antigüedad de saldos que integran este rubro es de menos de 90 días.

2. ESTADO DE ACTIVIDADES

Ingresos de Gestión

Los ingresos se integran principalmente de transferencias estatales para la operación del Organismo por 45 millones 162.7 miles de pesos, así como de ingresos propios por venta de bienes y servicios como son estacionamiento, envolturas, 10 por ciento por la conservación y resguardo de artesanías, stand en ferias y exposiciones y rendimientos bancarios por 535.2 miles de pesos.

Participaciones, Aportaciones, Transferencias, Asignaciones, Subsidios y Otras Ayudas

Los ingresos por los subsidios son reconocidos en el ejercicio al que fueron asignados. La aplicación de dicho presupuesto se registra en los distintos capítulos de egresos autorizados en el presupuesto anual. Los subsidios pendientes de recibir se registran en el momento en que se recaudan cumpliendo con el devengo contable del ingreso por transferencias, asignaciones, subsidios y otras ayudas.

Gastos y Otras Pérdidas:

Los gastos se integran por los servicios personales que son las remuneraciones del personal permanente o transitorio del organismo por 19 millones 536.8 miles de pesos, así como por los gastos por materiales y suministros por 7 millones 53.2 miles de pesos, gastos por servicios generales por 8 millones 321.1 miles de pesos. Transferencias, Asignaciones, Subsidios y Otras Ayudas (premiación a artesanos por concursos realizados por el Organismo, así como los apoyos a los propios artesanos para participar en varios concursos, ferias y exposiciones tanto a nivel estatal como nacional) por 6 millones 699 mil pesos. Las depreciaciones de los bienes muebles e inmuebles por 608.2 miles de pesos y por otros gastos con importe de 587.2 miles de pesos.

3. ESTADO DE VARIACIÓN EN LA HACIENDA PÚBLICA

Durante el año 2019, el patrimonio del instituto de Investigación y Fomento de las Artesanías del Estado de México (IIFAEM), sufrió modificaciones por el traspaso del resultado del ejercicio 2018 a resultados de ejercicios anteriores.

4. ESTADO DE FLUJOS DE EFECTIVO

El análisis de los saldos inicial y final que figuran en la última parte del estado de flujo de efectivo en la cuenta de efectivo es la siguiente:

Concepto	2019	2018
Flujos Netos de Efectivo por Actividades de Operación	2,892.4	4,785.3
Flujos Netos de Efectivo por Actividades de Inversión	390.2	(3,455.9)
Flujos Netos de Efectivo por Actividades de Financiamiento	315.7	(4,237.6)
Efectivo y Equivalentes al Efectivo al Inicio del Ejercicio	299.2	3,207.4
Efectivo y Equivalentes al Efectivo al final del Ejercicio	3,897.5	299.2

5. CONCILIACIÓN ENTRE LOS INGRESOS PRESUPUESTARIOS Y CONTABLES, ASÍ COMO ENTRE LOS EGRESOS PRESUPUESTARIOS Y LOS GASTOS CONTABLES

Instituto de Investigación y Fomento de las Artesanías del Estado de México Conciliación entre los Ingresos Presupuestarios y Contables Correspondiente del 1 de Enero al 31 de Diciembre de 2019 (Miles de Pesos)		
1. Ingresos Presupuestarios		45,703.9
2. Más Ingresos Contables no Presupuestarios		484.6
Incremento por Variación de Inventarios		
Disminución del Exceso de Estimaciones por Pérdida o Deterioro u Obsolescencia		
Disminución del Exceso de Provisiones		
Otros Ingresos y Beneficios Varios		
Otros Ingresos Contables no Presupuestarios	484.6	
3. Menos Ingresos Presupuestarios no Contables		490.6
Productos de Capital		
Aprovechamientos Capital		
Ingresos Derivados de Financiamientos	490.6	
Otros ingresos presupuestarios no contables		
4. Ingresos Contables (4 = 1 + 2 - 3)		45,697.9

Instituto de Investigación y Fomento de las Artesanías del Estado de México Conciliación entre los Egresos Presupuestarios y los Gastos Contables Correspondiente del 1 de Enero al 31 de Diciembre de 2019 (Miles de Pesos)		
1.- Total de Egresos (Presupuestarios)		42,669.8
2.- Menos Egresos Presupuestarios no Contables		1,069.7
Mobiliario y Equipo de Administración		
Mobiliario y Equipo Educativo y Recreativo		
Equipo e Instrumental Médico y de Laboratorio		
Vehículos y Equipo de Transporte		
Equipo de Defensa y Seguridad		
Maquinaria, Otros Equipos y Herramientas		
Activos Biológicos		
Bienes Inmuebles		
Activos Intangibles		
Obra Pública en Bienes Propios		
Acciones y Participaciones de Capital		
Compra de Títulos y Valores		
Inversiones en Fideicomisos, Mandatos y Otros Análogos		
Provisiones para Contingencias y Otras Erogaciones Especiales		
Amortización de la Deuda Pública		
Adeudos de Ejercicios Fiscales Anteriores (ADEFAS)	594.0	
Otros Egresos Presupuestales no Contables	465.7	

3. Más Gastos Contables no Presupuestales		1,195.4
Estimaciones, Depreciaciones, Deterioros, Obsolescencia y Amortizaciones	608.2	
Provisiones		
Disminución de Inventarios		
Aumento por Insuficiencia de Estimaciones por Pérdida o Deterioro u Obsolescencia		
Aumento por Insuficiencia de Provisiones		
Otros Gastos	587.2	
Otros Gastos Contables no Presupuestales		
4. Total de Gasto Contable (4 = 1 - 2 + 3)		42,805.5

**NOTAS DE MEMORIA
(CUENTAS DE ORDEN)**

Instituto de Investigación y Fomento de las Artesanías del Estado de México		
CUENTAS DE ORDEN CONTABLES		
(Miles de Pesos)		
	<u>2 0 1 9</u>	<u>2 0 1 8</u>
CUENTAS DEUDORAS		
Almacén	172,583.3	160,471.7
	<u>172,583.3</u>	<u>160,471.7</u>
CUENTAS ACREEDORAS		
Artículos Disponibles por el Almacén	18,852.8	18,675.1
Artículos Distribuidos por el Almacén	153,730.5	141,796.6
	<u>172,583.3</u>	<u>160,471.7</u>

Instituto de Investigación y Fomento de las Artesanías del Estado de México		
CUENTAS DE ORDEN PRESUPUESTALES		
(Miles de Pesos)		
	<u>2 0 1 9</u>	<u>2 0 1 8</u>
CUENTAS DEUDORAS		
Ley de Ingresos Estimada	58,595.6	36,907.6
Presupuesto de Egresos por Ejercer de Gastos de Funcionamiento	4,841.8	972.0
Presupuesto de Egresos Devengado de Gasto de Funcionamiento	419.7	138.1
Presupuesto de Egresos Pagado de Gastos de Funcionamiento	34,491.4	28,166.1
Presupuesto de Egresos por Ejercer de Transferencias, Asignaciones, Subsidios y Otras Ayudas	11,084.0	
Presupuesto de Egresos Devengado de Transferencias, Asignaciones, Subsidios y Otras Ayudas		
Presupuesto de Egresos Pagado de Transferencias, Asignaciones, Subsidios y Otras Ayudas	6,699.0	1,567.0
Presupuesto de Egresos por Ejercer de Bienes Muebles, Inmuebles e Intangibles		
Presupuesto de Egresos Devengado de Bienes Muebles, Inmuebles e Intangibles		
Presupuesto de Egresos Pagado de Bienes Muebles, Inmuebles e Intangibles		4,727.7
Presupuestos de Egresos por Ejercer de Inversión Pública		465.8
Presupuesto de Egresos Devengado de Inversión Pública		
Presupuesto de Egresos Pagado de Inversión Pública	465.7	484.6
Presupuesto de Egresos por Ejercer de Intereses, Comisiones y Otros Gastos de la Deuda Pública		
Presupuesto de Egresos Pagado de Intereses, Comisiones y Otros Gastos de la Deuda Pública	594.0	386.3
	<u>117,191.2</u>	<u>73,815.2</u>
CUENTAS ACREEDORAS		
Ley de Ingresos por Ejecutar	12,891.7	545.7
Ley de Ingresos Devengado		1,349.4
Ley de Ingresos Recaudado	45,703.9	35,012.5
Presupuesto de Egresos Aprobado de Gastos de Funcionamiento	39,752.9	29,276.2
Presupuesto de Egresos Aprobado de Transferencias, Asignaciones, Subsidios y Otras Ayudas	17,783.0	1,567.0
Presupuesto de Egresos Aprobado de Intereses, Comisiones y Otros Gastos de la Deuda Pública	594.0	386.3
Presupuesto de Egresos Aprobado de Inversión Pública	465.7	950.4
Presupuesto de Egresos Aprobado de Bienes Muebles, Inmuebles e Intangibles		4,727.7
	<u>117,191.2</u>	<u>73,815.2</u>

NOTAS DE GESTIÓN ADMINISTRATIVA

1. Introducción

Dentro del arte popular del Estado de México, la artesanía tiene un papel fundamental por ser expresión auténtica de los valores culturales, raíces históricas, tradiciones y costumbres del pueblo mexiquense, ello, sin considerar que como actividad económica, **el trabajo artesanal constituye la fuente de ocupación de miles de familias de origen mazahua, otomí, matlatzincas, tlahuica y náhuatl**, cuya subsistencia y mejoramiento de sus condiciones de vida dependen de la capacidad de afrontar bajos niveles de calidad y productividad, así como graves obstáculos para la comercialización de los productos artesanales.

2. Panorama Económico Financiero

El Instituto de Investigación y Fomento de las Artesanías del Estado de México (IIFAEM), obtiene recursos principalmente de las transferencias que le otorga el Gobierno del Estado de México, para la ejecución de sus programas y proyectos.

El presupuesto autorizado para el ejercicio 2019 es el siguiente:

Subsidio Estatal GEM	56,746.9
Cuotas cinco al millar	749.0
Inversión pública	465.7
	<hr/>
Total presupuesto autorizado	57,961.6
	=====

3. Autorización e Historia

El Instituto de Investigación y Fomento de las Artesanías del Estado de México (IIFAEM) es un Organismo Público Descentralizado del Gobierno del Estado de México, creado mediante decreto N° 41 de la H LII Legislatura del Estado de México, publicado en el periódico oficial "Gaceta del Gobierno" el 10 de octubre de 1994, con personalidad jurídica y patrimonio propio, actualmente regido por la Ley de Fomento Económico para el Estado de México, Título Segundo, Capítulo Cuarto, Segunda Sección, artículo 35.

4. Organización y Objeto Social

Objeto social.

Tiene como objeto el rescate, preservación, fortalecimiento y fomento de la actividad artesanal y las artes populares en el Estado de México.

Principal actividad

El Instituto para el cumplimiento de su objeto tiene las siguientes atribuciones:

- I. Desarrollar investigaciones para el rescate, preservación y mejora de las técnicas y diseños artesanales, respetando los valores culturales de cada región.
- II. Convenir con instituciones educativas y el sector público, social y privado, en materia de investigación, capacitación, organización, comercialización y financiamiento de la actividad artesanal.
- III. Promover el abasto de materias primas e insumos en mejores condiciones para los artesanos.
- IV. Fomentar la organización de los artesanos.
- V. Brindar capacitación y asesoría a los artesanos.
- VI. Promover la comercialización de los productos artesanales en los mercados regionales, nacionales e internacionales.
- VII. Gestionar financiamientos con tasas preferenciales para la actividad artesanal.
- VIII. Coadyuvar con las autoridades federales, estatales y municipales en la protección, rehabilitación y racionalización de las fuentes de recursos naturales que se utilizan en la producción artesanal.
- IX. Desarrollar y ejecutar programas de desconcentración administrativa, que le permita prestar sus servicios a los artesanos.
- X. Determinar la regionalización del territorio del Estado para fines de desarrollo artesanal.

Ejercicio Fiscal

Del 1° de Enero al 31 de Diciembre de 2019.

Régimen Jurídico

El patrimonio del Instituto se integra con:

- I. Los bienes con los que actualmente cuenta.

- II. Los ingresos que obtenga en el ejercicio de sus atribuciones.
- III. Las aportaciones, participaciones, subsidios y apoyos que le otorguen los gobiernos federal, estatal y municipal.
- IV. Los legados, asignaciones, donaciones y demás bienes otorgados en su favor.
- V. Los bienes que adquiera por cualquier título legal para el cumplimiento de su objeto.
- VI. Las utilidades, intereses, dividendos, rendimientos de bienes, derechos y demás ingresos que adquiera por cualquier título legal o que provengan de sus actividades.

Los ingresos del Instituto, así como los productos e instrumentos financieros autorizados, serán destinados y aplicados a las actividades señaladas en los programas aprobados por el Consejo Directivo.

Régimen Fiscal

El Instituto está constituido como Persona Moral con Fines No Lucrativos.

Contribuciones Obligado a pagar:

- a. Retención ISR por Sueldos y Salarios.
- b. Retención ISR por Asimilados al Salario.
- c. Impuesto al Valor Agregado.
- d. 10% Retención s/Arrendamiento.
- e. 10% Retención Servicios Profesionales.
- f. 3% S/Erogaciones por Remuneraciones al Trabajo Personal.

Consideraciones Fiscales

El Organismo se encuentra fiscalmente dentro del Régimen de Personas Morales con Fines no Lucrativos y contribuyente del Impuesto al Valor Agregado (IVA), es retenedor del Impuesto sobre la Renta por sueldos y salarios, ingresos asimilables a salarios, por servicios profesionales y por arrendamiento, así como retenedor de IVA por servicios profesionales y arrendamiento y contribuyente del Impuesto sobre remuneraciones al trabajo personal por las remuneraciones que paga.

Estructura Organizacional Básica

INSTITUTO DE INVESTIGACIÓN Y FOMENTO DE LAS ARTESANIAS DEL ESTADO DE MÉXICO

ORGANIGRAMA

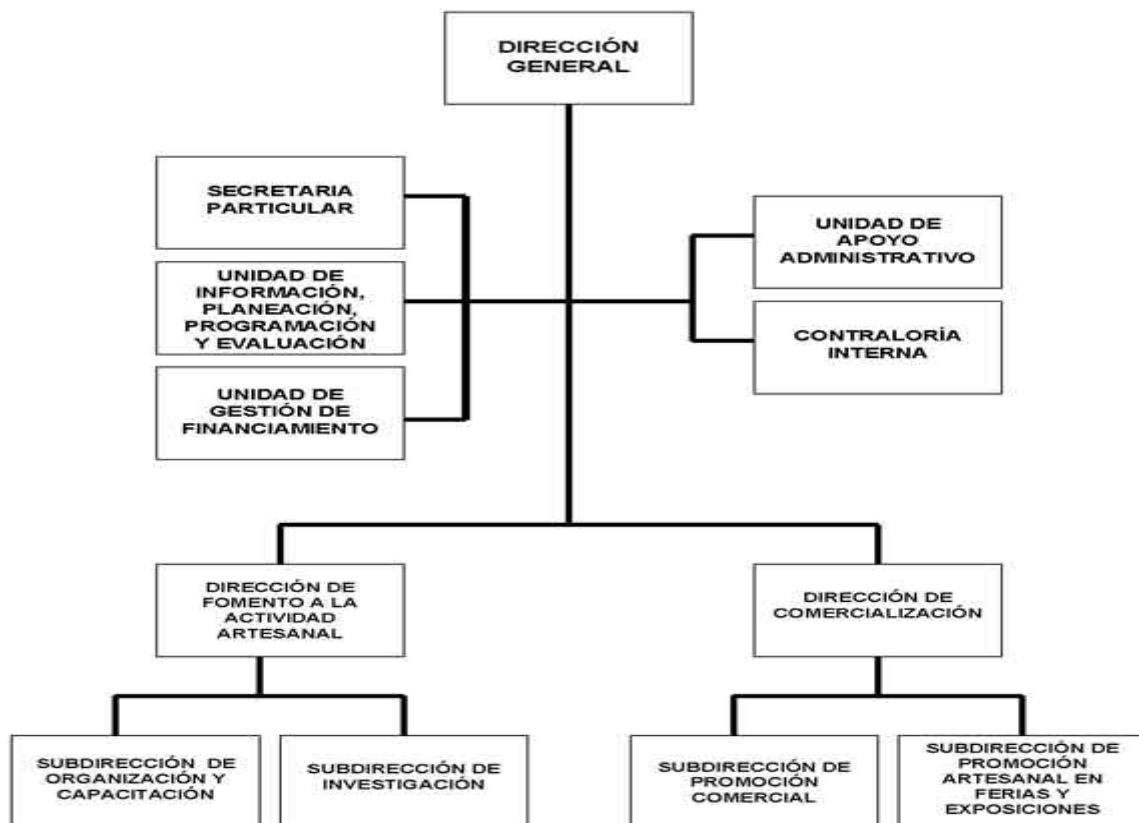

La autoridad máxima del Instituto está a cargo del Consejo Directivo.

Fideicomisos, mandatos y análogos de los cuales es fideicomitente o fideicomisario

El Organismo no cuenta con fideicomisos, mandatos o análogos.

5. Bases de Preparación de los Estados Financieros

Los estados financieros y presupuestales se elaboran de conformidad con lo establecido en la Ley General de Contabilidad Gubernamental y con lo estipulado por el Manual Único de Contabilidad Gubernamental para las Dependencias y Entidades Públicas del Gobierno y Municipios del Estado de México y se ha observado la normatividad emitida por el Consejo Nacional de armonización Contable (CONAC) y también en lo establecido por la Ley de Disciplina Financiera de las Entidades Federativas y Municipios.

Postulados básicos considerados para la elaboración de los Estados Financieros.

- Sustancia Económica
- Entes Públicos
- Existencia Permanente
- Revelación Suficiente
- Importancia Relativa
- Registro e Integración Presupuestaria
- Consolidación de la Información Financiera
- Devengo Contable
- Valuación
- Dualidad Económica
- Consistencia

6. Políticas de Contabilidad Significativas

- a) Registro de operaciones. - El registro de operaciones se realiza con sustento en el presupuesto base autorizado para efectuar gasto corriente o de inversión, verificándose que exista disponibilidad de recursos en las partidas a ejercer. El resultado del ejercicio se determina deduciendo de los ingresos del organismo, integrados por las aportaciones del Gobierno del Estado de México de acuerdo con el presupuesto autorizado y los propios del organismo recibidos por los servicios prestados, los costos y gastos del ejercicio.
- b) Base de registro de gastos e ingresos. - Los gastos se reconocen y se registran cuando se devengan, reconociéndose que están devengados en el momento en que se formaliza la operación, independientemente del documento que la ampare y los ingresos se reconocen cuando se realizan. Al cierre del ejercicio, todos los gastos devengados así como los ingresos realizados efectivamente, son registrados dentro del ejercicio correspondiente.
- c) Ingresos de Gestión. - Son ingresos propios por venta de bienes y servicios como son estacionamiento, envolturas, 10 por ciento por la conservación y resguardo de artesanías, stand en ferias y exposiciones.
- d) Transferencias, Asignaciones, Subsidios y Otras Ayudas. - Son las transferencias que recibe el Organismo de acuerdo a su presupuesto autorizado; éstas, pueden ser aplicadas tanto a gasto corriente como a gasto de inversión.
- e) Bancos/Tesorería. - Este renglón se encuentra representado principalmente por depósitos bancarios a corto plazo registrados a su valor nominal; los rendimientos obtenidos se registran en ingresos conforme se devengan.
- f) Bienes muebles. - Los activos fijos del Organismo se registran a su costo de adquisición o de avalúo. La depreciación se calcula bajo el método de línea recta sobre los saldos iniciales de los bienes, aplicando a cada rubro las tasas que señala el Manual Único de Contabilidad Gubernamental para las Dependencias y entidades Públicas del Gobierno y Municipios del Estado de México.

IIFAEM

- g) Obligaciones laborales. - Las relaciones laborales entre el IIFAEM y sus servidores públicos son regidas por la Ley del Trabajo de los Servidores Públicos del Estado y Municipios.

El Manual Único de Contabilidad Gubernamental para las Dependencias y Entidades Públicas del Gobierno y Municipios del Estado de México, establece que las entidades no deben registrar ninguna provisión para contingencias por las eventuales indemnizaciones y compensaciones que tenga que pagar a su personal incluso a favor de terceros, en caso de despidos injustificados así resueltos por los tribunales correspondientes o cualquier otra derivada de las relaciones laborales, las deberán reconocer en el ejercicio en el que se paguen debido a que en ese momento es cuando se afecta al presupuesto de egresos del ejercicio.

- h) Patrimonio. - Conforme al decreto de su creación, el patrimonio del IIFAEM está formado por:
- I. Los ingresos que obtenga con motivo del ejercicio de sus funciones y en el cumplimiento de su objeto.
 - II. Las aportaciones, participaciones, subsidios y asignaciones presupuestales que le otorguen los gobiernos federal, estatal y municipal.
 - III. Los legados, asignaciones, donaciones y demás bienes e ingresos otorgados en su favor.
 - IV. Los bienes muebles e inmuebles que adquiera por cualquier título legal para el cumplimiento de su objeto.
 - V. Las utilidades, intereses, dividendos, rendimientos de bienes, derechos y demás ingresos que adquiera por cualquier título legal o provenga de sus actividades.

7. Posición en Moneda Extranjera y Protección por Riesgo Cambiario.

Durante 2019 el Organismo no realizó operaciones en moneda extranjera por lo que este rubro no aplica.

8. Reporte Analítico del Activo

- La depreciación de los bienes muebles, se calcula sobre sus valores de inversión por el método de línea recta a partir del mes siguiente en que se adquieren los bienes respectivos; aplicando los porcentos señalados a continuación, establecidos en el Manual Único de Contabilidad Gubernamental para las Dependencias y Entidades Públicas del Gobierno y Municipios del Estado de México vigente.

<u>Concepto</u>	
Edificios no Habitacionales	2%
Equipo de Transporte	10%
Mobiliario y Equipo de Oficina	3%
Equipo de Cómputo	20%

- El Organismo no cuenta con bienes dados en garantía, señalados en embargos, litigios, títulos de inversiones entregados en garantías, baja significativa del valor de inversiones financieras.

9. Fideicomisos, Mandatos y Análogos

El Organismo no cuenta con Fideicomisos.

10. Reporte de Recaudación

La recaudación del Organismo durante el año 2019 fue la siguiente:

CONCEPTO	IMPORTE
Subsidio Estatal	\$ 45,162.7
Otros Ingresos	535.2
TOTAL RECAUDADO	45,697.9
	=====

11. Información sobre la deuda y el Reporte Analítico de la Deuda

El Organismo no tiene deuda contratada.

12. Calificaciones otorgadas

El Organismo no cuenta con calificaciones otorgadas.

13. Proceso de Mejora

Para el desempeño financiero, cumplimiento y alcance de las metas, se han considerado las Normas y disposiciones en la materia, emitidas por las Autoridades competentes, sobre las medidas de austeridad y disciplina presupuestal; Manual de Normas y Políticas para el Gasto Público de Gobierno del Estado de México; acuerdo por el que se establecen las Normas Administrativas para la Asignación y uso de bienes y servicios de las Dependencias y Organismos Auxiliares del Poder Ejecutivo Estatal; Clasificador por Objeto del Gasto.

14. Información por Segmentos

El Organismo no tiene información por segmentos.

15. Eventos Posteriores al Cierre

La Administración del Organismo, no conoce algún hecho posterior que tenga efecto sobre los estados financieros al 31 de diciembre de 2019.

16. Partes relacionadas

El organismo no tiene partes relacionadas.

17. Responsabilidad Sobre la Presentación Razonable de los Estados Financieros

“Bajo protesta de decir verdad declaramos que los Estados Financieros y sus Notas, son razonablemente correctos y son responsabilidad del emisor”.

La Administración de la entidad es responsable de la preparación y presentación de los estados financieros de conformidad con las reglas contables indicadas anteriormente y del control interno que la Administración de la entidad consideró necesario para permitir la preparación de estos estados financieros libres de desviación importante debido a fraude o error.

DICTAMEN DE ESTADOS FINANCIEROS

El Despacho Licona, Salgado y Asociados, S.C., dictaminó los Estados Financieros del Instituto de Investigación y Fomento de las Artesanías del Estado de México (IIFAEM) al 31 de Diciembre de 2019, concluyendo que presentan razonablemente en todos los aspectos materiales, la situación financiera del Organismo.

INFORMACIÓN PRESUPUESTARIA

I I F A E M

Instituto de Investigación y Fomento de las Artesanías del Estado de México												
Ingresos y Egresos												
Del 1 de Enero al 31 de Diciembre de 2019												
(Miles de pesos)												
CONCEPTO	PRESUPUESTO AUTORIZADO	%	AMPLIACIÓN	REDUCCIÓN	AUTORIZADO FINAL	%	PRESUPUESTO EJERCIDO	%	VARIACIÓN INICIAL	%	VARIACIÓN MODIFICADO	%
INGRESOS:	57,961.6	100.0	1,383.0	749.0	58,695.6	100.0	45,703.9	100.0	-12,257.7	-21.1	-12,891.7	-22.0
Superávit Ejercicio Anterior							.0					
Ordinarios	57,961.6	100.0	789.0	749.0	58,001.6	99.0	45,213.3	98.9	-12,748.3	-22.0	-12,788.3	-22.0
Estatales	57,961.6	100.0	789.0	749.0	58,001.6	99.0	45,213.3	98.9	-12,748.3	-22.0	-12,788.3	-22.0
- Tributarios												
Impuestos sobre Erogaciones												
Impuestos sobre Tenencia												
Otros Impuestos y Accesorios												
- No Tributarios												
Derechos												
Sector Central												
Organismos Auxiliares												
Aportaciones de Mejoras												
Productos												
Aprovechamientos												
Ingresos Financieros												
Aportaciones y Cuotas de Seguridad Social												
Ingreso por Venta de Bienes y Servicios	749.0	1.3	40.0	749.0	40.0	.1	50.6	.1	-698.4	-93.2	10.6	26.5
Transferencias Asignaciones, Subsidio y Otras Ayudas	57,212.6	98.7	749.0		57,961.6	98.9	45,162.7	98.8	-12,049.9	-21.1	-12,798.9	-22.1
Federales	.0	.0	.0	.0	.0	.0	.0	.0	.0	.0	.0	.0
Participaciones Federales												
Fondos de Aportaciones Ramo 33												
Otros Apoyos Federales												
Extraordinarios	.0	.0	594.0	.0	594.0	1.0	490.6	1.1	490.6		-103.4	-17.4
Generación de Adefas												
Financiamientos			594.0		594.0	1.0	490.6	1.1	490.6		-103.4	-17.4
EGRESOS:	57,961.6	100.0	32,556.8	31,922.8	58,695.6	100.0	42,669.8	100.0	15,291.8	26.4	15,925.8	27.2
Poderes Legislativo y Judicial	.0	.0	.0	.0	.0	.0	.0	.0	.0	.0	.0	.0
Poder Legislativo												
Poder Judicial												
Gasto Total de Poder Ejecutivo	57,961.6	100.0	32,556.8	31,922.8	58,695.6	100.0	42,669.8	100.0	15,291.8	26.4	15,925.8	27.2
Gasto Programable:	57,961.6	100.0	31,962.8	31,922.8	58,001.6	99.0	42,075.8	98.6	15,885.8	27.4	15,925.8	27.5
Gasto Corriente	55,495.9	95.7	14,694.9	30,437.9	39,752.9	67.8	34,911.1	81.8	20,584.8	37.1	4,841.8	12.2
Servicios Personales	25,347.3	43.7	1,734.2	4,566.6	22,514.9	38.4	19,536.8	45.8	5,810.5	22.9	2,978.1	13.2
Gasto Operativo	30,148.6	52.0	12,960.7	25,871.3	17,238.0	29.4	15,374.3	36.0	14,774.3	49.0	1,863.7	10.8
- Materiales y Suministros	21,416.9	37.0	8,493.7	22,758.3	7,152.3	12.2	7,053.2	16.5	14,363.7	67.1	99.1	1.4
- Servicios Generales	8,731.7	15.1	4,467.0	3,113.0	10,085.7	17.2	8,321.1	19.5	410.6	4.7	1,764.6	17.5
Transferencias	2,000.0	3.5	17,267.9	1,484.9	17,783.0	30.3	6,699.0	15.7	-4,699.0	-235.0	11,084.0	62.3
- Organismos Autónomos												
- Subsidios y Apoyos	2,000.0	3.5	17,267.9	1,484.9	17,783.0	30.3	6,699.0	15.7	-4,699.0	-235.0	11,084.0	62.3
Inversión Pública	465.7	.8	.0	.0	465.7	.8	465.7	1.1	.0	.0	.0	.0
- Bienes Muebles e Inmuebles									.0			
- Obra Pública	465.7	.8			465.7	.8	465.7	1.1				
- Inversión Financiera												
Gasto No Programable	.0	.0	594.0	.0	594.0	1.0	594.0	1.4	-594.0		.0	.0
Transferencias a Municipios	.0	.0	.0	.0	.0	.0	.0	.0	.0	.0	.0	.0
- Participaciones												
- Aportaciones del Ramo 33												
- Convenios												
Deuda Pública	.0	.0	594.0	.0	594.0	1.0	594.0	1.4	-594.0		.0	.0
- Costo Financiero de la Deuda									.0			
- Amortizaciones									.0			
- Pago de Adefas			594.0		594.0	1.0	594.0	1.4	-594.0			
Superávit(+)/ Déficit (-)	.0		-31,173.8	-31,173.8	.0		3,034.1					
% de los Ingresos							6.6					

CUENTA PÚBLICA DEL GOBIERNO, ORGANISMOS AUXILIARES Y AUTÓNOMOS DEL ESTADO DE MÉXICO 2019

Instituto de Investigación y Fomento de las Artesanías del Estado de México
Estado Analítico de Ingresos
Del 1 de Enero al 31 de Diciembre de 2019
(Miles de Pesos)

Rubro de Ingresos	Ingreso					Diferencia
	Estimado	Ampliaciones y Reducciones	Modificado	Devengado	Recaudado	
	(1)	(2)	(3= 1 + 2)	(4)	(5)	
Impuestos						
Cuotas y Aportaciones de Seguridad Social						
Contribuciones de Mejoras						
Derechos						
Productos						
Aprovechamientos		40.0	40.0	50.6	50.6	50.6
Ingresos por Ventas de Bienes, Prestación de Servicios y Otros Ingresos	749.0	-749.0				-749.0
Participaciones, Aportaciones, Convenios, Incentivos Derivados de la Colaboración Fiscal y Fondos Distintos de Aportaciones						
Transferencias, Asignaciones, Subsidios y Subvenciones, y Pensiones y Jubilaciones	57,212.6	749.0	57,961.6	45,162.7	45,162.7	-12,049.9
Ingresos Derivados de Financiamientos		594.0	594.0	490.6	490.6	490.6
Total	57,961.6	634.0	58,595.6	45,703.9	45,703.9	-12,257.7
				Ingresos excedentes ¹		

Estado Analítico de Ingresos por Fuente de Financiamiento	Ingreso					Diferencia
	Estimado	Ampliaciones y Reducciones	Modificado	Devengado	Recaudado	
	(1)	(2)	(3= 1 + 2)	(4)	(5)	
Ingresos del Poder Ejecutivo Federal o Estatal y de los Municipios	.0	.0	.0	.0	.0	.0
Impuestos						
Cuotas y Aportaciones de Seguridad Social						
Contribuciones de Mejoras						
Derechos						
Productos ¹						
Aprovechamientos ²						
Participaciones, Aportaciones, Convenios, Incentivos Derivados de la Colaboración Fiscal y Fondos Distintos de Aportaciones						
Transferencias, Asignaciones, Subsidios y Subvenciones, y Pensiones y Jubilaciones						
Ingresos de los Entes Públicos de los Poderes Legislativo y Judicial, de los Organos Autónomos y del Sector Paraestatal o Paramunicipal, así como de las empresas Productivas del Estado	57,961.6	40.0	58,001.6	45,213.3	45,213.3	-12,748.3
Cuotas y Aportaciones de Seguridad Social						
Productos ¹						
Ingresos por Ventas de Bienes, Prestación de Servicios y Otros Ingresos ³	749.0	-709.0	40.0	50.6	50.6	-698.4
Transferencias, Asignaciones, Subsidios y Subvenciones, y Pensiones y Jubilaciones	57,212.6	749.0	57,961.6	45,162.7	45,162.7	-12,049.9
Ingresos Derivados de Financiamiento	.0	594.0	594.0	490.6	490.6	490.6
Ingresos Derivados de Financiamientos		594.0	594.0	490.6	490.6	490.6
Total	57,961.6	634.0	58,595.6	45,703.9	45,703.9	-12,257.7
				Ingresos excedentes ¹		

I I F A E M

Instituto de Investigación y Fomento de las Artesanías del Estado de México
INGRESOS
 (Miles de Pesos)

INGRESOS	PREVISTO	PRESUPUESTO 2019		TOTAL AUTORIZADO	RECAUDADO	VARIACIÓN	
		ASIGNACIONES Y/O AMPLIACIONES	REDUCCIONES Y/O DISMINUCIONES			IMPORTE	%
INGRESOS DE GESTIÓN	749.0		749.0				
Ingresos por Venta de Bienes y Servicios	749.0		749.0				
PARTICIPACIONES, APORTACIONES, TRANSFERENCIAS, ASIGNACIONES, SUBSIDIOS Y OTRAS AYUDAS	56,746.9	749.0		57,495.9	44,697.0	12,798.9	22.3
Subsidio	56,746.9	749.0		57,495.9	44,697.0	12,798.9	22.3
OTROS INGRESOS Y BENEFICIOS		634.0		634.0	541.2	92.8	14.6
Pasivos que se Generen como Resultado de Erogaciones que se Devengan en el Ejercicio Fiscal pero que queden Pendientes de Liquidar al Cierre del Mismo		594.0		594.0	490.6	103.4	
Ingresos Diversos		40.0		40.0	50.6	-10.6	-26.5
S U B T O T A L	57,495.9	1,383.0	749.0	58,129.9	45,238.2	12,891.7	22.2
Programa de Acciones para el Desarrollo (PAD)	465.7			465.7	465.7		
PAD	465.7			465.7	465.7		
T O T A L	57,961.6	1,383.0	749.0	58,595.6	45,703.9	12,891.7	22.0

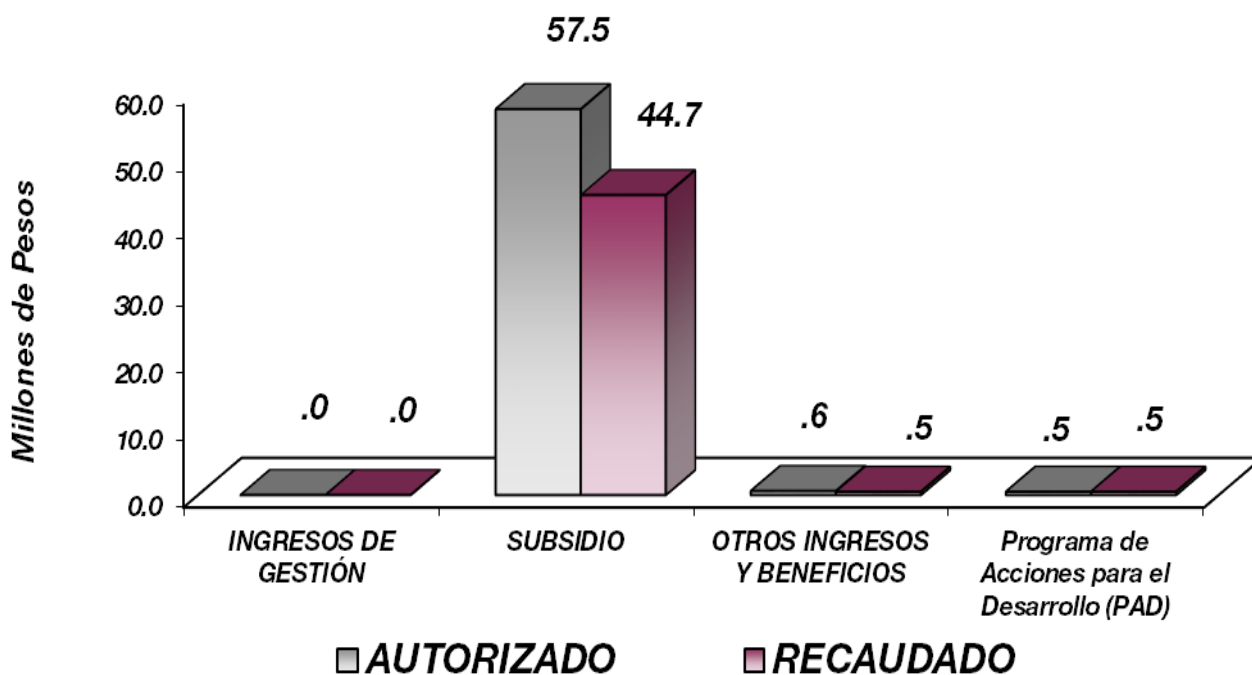

NOTAS AL PRESUPUESTO DE INGRESOS

INGRESOS

Se tiene previsto recaudar 57 millones 961.6 miles de pesos, durante el ejercicio autorizándose ampliaciones por un millón 383 mil pesos, de los cuales se reducen 749 mil pesos, ya que forman parte del subsidio, teniéndose un total autorizado por 58 millones 595.6 miles de pesos, lográndose recaudar 45 millones 703.9 miles de pesos, por lo que se obtuvo una variación de menos por 12 millones 891.7 miles de pesos, que representó el 22 por ciento de lo previsto.

INGRESOS DE GESTIÓN

Se tiene previsto recaudar ingresos por 749 mil pesos, durante el ejercicio 2019, los cuales, forman parte de lo ya recaudado, por cambio de fuente de financiamiento a subsidio.

PARTICIPACIONES, APORTACIONES, TRANSFERENCIAS, ASIGNACIONES SUBSIDIOS Y OTRAS AYUDAS

Se tiene previsto recaudar 56 millones 746.9 miles de pesos, presentando una ampliación de 749 mil pesos, quedando un autorizado de 57 millones 495.9 miles de pesos, lográndose recaudar 44 millones 697 mil pesos, teniéndose una variación de menos por 12 millones 798.9 miles de pesos, lo que representó 22.3 por ciento del monto previsto.

OTROS INGRESOS Y BENEFICIOS

En este rubro se asignaron ampliaciones por 634 mil pesos, integrados por pasivos derivados de erogaciones devengadas y pendientes de ejercicios anteriores por 594 mil pesos, la donación para el segundo concurso artesanal estatal Artesano Mexiquense por 40 mil pesos, el total recaudado fue de 541.2 miles de pesos, presentando una variación de menos por 92.8 miles de pesos, que representó el 14.6 por ciento del monto previsto.

PROGRAMA DE ACCIONES PARA EL DESARROLLO

En este rubro se autorizaron ampliaciones por 465.7 miles de pesos para el proyecto ejecutivo: Centro de Desarrollo Artesanal y Oficinas (CEDART), lográndose recaudar 465.7 miles de pesos.

I I F A E M

Instituto de Investigación y Fomento de las Artesanías del Estado de México
Estado Analítico del Ejercicio del Presupuesto de Egresos
Clasificación por Objeto del Gasto (Capítulo y Concepto)
Del 1 de Enero al 31 de Diciembre de 2019
(Miles de Pesos)

Concepto	Egresos					Subejercicio 6 = (3 - 4)
	Aprobado	Ampliaciones/ (Reducciones)	Modificado	Devengado	Pagado	
	1	2	3 = (1 + 2)	4	5	
Servicios Personales	25,347.3	- 2,832.4	22,514.9	19,536.8	19,334.3	2,978.1
Remuneraciones al Personal de Carácter Permanente	9,977.0	- 2,016.6	7,960.4	7,830.8	7,830.8	129.6
Remuneraciones al Personal de Carácter Transitorio	2,027.7	- 245.5	1,782.2	1,770.5	1,770.5	11.7
Remuneraciones Adicionales y Especiales	8,475.2	- 534.5	7,940.7	5,867.7	5,867.7	2,073.0
Seguridad Social	3,463.7	- 604.3	2,859.4	2,463.3	2,373.0	396.1
Otras Prestaciones Sociales y Económicas	1,403.7	438.0	1,841.7	1,474.0	1,456.5	367.7
Previsiones						
Pago de Estímulos a Servidores Públicos		130.5	130.5	130.5	35.8	
Materiales y Suministros	21,416.9	- 14,264.6	7,152.3	7,053.2	7,053.2	99.1
Materiales de Administración, Emisión de Documentos y Artículos Oficiales	442.8	96.7	539.5	527.7	527.7	11.8
Alimentos y Utensilios	40.1	220.2	260.3	259.8	259.8	0.5
Materias Primas y Materiales de Producción y Comercialización	16,972.3	- 14,311.1	2,661.2	2,660.2	2,660.2	1.0
Materiales y Artículos de Construcción y de Reparación	1,459.4	- 135.4	1,324.0	1,319.5	1,319.5	4.5
Productos Químicos, Farmacéuticos y de Laboratorio	3.0	0.4	3.4	3.4	3.4	
Combustibles, Lubricantes y Aditivos	2,070.0		2,070.0	2,008.0	2,008.0	62.0
Vestuario, Blancos, Prendas de Protección y Artículos Deportivos	80.3	74.1	154.4	154.4	154.4	
Materiales y Suministros Para Seguridad						
Herramientas, Refacciones y Accesorios Menores	349.0	- 209.5	139.5	120.2	120.2	19.3
Servicios Generales	8,731.7	1,354.0	10,085.7	8,321.1	8,103.9	1,764.6
Servicios Básicos	620.4	- 279.2	341.2	309.6	293.3	31.6
Servicios de Arrendamiento	47.9	166.4	214.3	197.3	197.3	17.0
Servicios Profesionales, Científicos, Técnicos y Otros Servicios	2,145.2	1,564.9	3,710.1	3,514.7	3,401.1	195.4
Servicios Financieros, Bancarios y Comerciales	411.1	657.6	1,068.7	857.2	857.2	211.5
Servicios de Instalación, Reparación, Mantenimiento y Conservación	1,168.3	- 458.6	709.7	675.0	639.6	34.7
Servicios de Comunicación Social y Publicidad	1,053.6	- 28.9	1,024.7			1,024.7
Servicios de Traslado y Viáticos	1,616.7	- 1,123.1	493.6	485.9	485.9	7.7
Servicios Oficiales	886.0	1,008.4	1,894.4	1,682.0	1,682.0	212.4
Otros Servicios Generales	782.5	- 153.5	629.0	599.4	547.5	29.6
Transferencias, Asignaciones, Subsidios y Otras Ayudas	2,000.0	15,783.0	17,783.0	6,699.0	6,699.0	11,084.0
Transferencias Internas y Asignaciones al Sector Público						
Transferencias al Resto del Sector Público						
Subsidios y Subvenciones	2,000.0	5.8	2,005.8	1,774.6	1,774.6	231.2
Ayudas Sociales		15,777.2	15,777.2	4,924.4	4,924.4	10,852.8
Pensiones y Jubilaciones						
Transferencias a Fideicomisos, Mandatos y Otros Análogos						
Transferencias a la Seguridad Social						
Donativos						
Transferencias al Exterior						
Bienes Muebles, Inmuebles e Intangibles	-	-	-	-	-	-
Mobiliario y Equipo de Administración						
Mobiliario y Equipo Educativo y Recreativo						
Equipo e Instrumental Médico y de Laboratorio						
Vehículos y Equipo de Transporte						
Equipo de Defensa y Seguridad						
Maquinaria, Otros Equipos y Herramientas						
Activos Biológicos						
Bienes Inmuebles						
Activos Intangibles						
Inversión Pública	465.7	-	465.7	465.7	465.7	-
Obra Pública en Bienes de Dominio Público						
Obra Pública en Bienes Propios	465.7		465.7	465.7	465.7	
Proyectos Productivos y Acciones de Fomento						
Inversiones Financieras y Otras Provisiones	-	-	-	-	-	-
Inversiones Para el Fomento de Actividades Productivas						
Acciones y Participaciones de Capital						
Compra de Títulos y Valores						
Concesión de Préstamos						
Inversiones en Fideicomisos, Mandatos y Otros Análogos						
Otras Inversiones Financieras						
Provisiones para Contingencias y Otras Erogaciones Especiales						
Participaciones y Aportaciones	-	-	-	-	-	-
Participaciones						
Aportaciones						
Convenios						
Deuda Pública	-	594.0	594.0	594.0	594.0	-
Amortización de la Deuda Pública						
Intereses de la Deuda Pública						
Comisiones de la Deuda Pública						
Gastos de la Deuda Pública						
Costo por Coberturas						
Apoyos Financieros						
Adeudos de Ejercicios Fiscales Anteriores (Adefas)		594.0	594.0	594.0	594.0	-
Total del Gasto	57,961.6	634.0	58,595.6	42,669.8	42,250.1	15,925.8

Instituto de Investigación y Fomento de las Artesanías del Estado de México
Estado Analítico del Ejercicio del Presupuesto de Egresos
Clasificación Económica (por Tipo de Gasto)
Del 1 de Enero al 31 de Diciembre de 2019
(Miles de Pesos)

Concepto	Egresos					Subejercicio
	Aprobado	Ampliaciones/ (Reducciones)	Modificado	Devengado	Pagado	
	1	2	3 = (1 + 2)	4	5	
Gasto Corriente	57,495.9	40.0	57,535.9	41,610.1	41,190.4	15,925.8
Gasto de Capital	465.7		465.7	465.7	465.7	
Amortización de la Deuda y Disminución de Pasivos		594.0	594.0	594.0	594.0	
Pensiones y Jubilaciones						
Participaciones						
Total del Gasto	57,961.6	634.0	58,595.6	42,669.8	42,250.1	15,925.8

Instituto de Investigación y Fomento de las Artesanías del Estado de México
Estado Analítico del Ejercicio del Presupuesto de Egresos
Clasificación Administrativa
Del 1 de Enero al 31 de Diciembre de 2019
(Miles de Pesos)

Concepto	Egresos					Subejercicio
	Aprobado	Ampliaciones/ (Reducciones)	Modificado	Devengado	Pagado	
	1	2	3 = (1 + 2)	4	5	
Entidades Paraestatales y Fideicomisos No Empresariales y No Financieros	57,961.6	634.0	58,595.6	42,669.8	42,250.1	15,925.8
Instituciones Públicas de Seguridad Social						
Entidades Paraestatales Empresariales No Financieras con Participación Estatal Mayoritaria						
Entidades Paraestatales Empresariales Financieras Monetarias con Participación Estatal Mayoritaria						
Entidades Paraestatales Empresariales Financieras No Monetarias con Participación Estatal Mayoritaria						
Fideicomisos Financieros Públicos con Participación Estatal Mayoritaria						
Total del Gasto	57,961.6	634.0	58,595.6	42,669.8	42,250.1	15,925.8

I I F A E M

Instituto de Investigación y Fomento de las Artesanías del Estado de México
 Estado Analítico del Ejercicio del Presupuesto de Egresos
 Clasificación Administrativa
 Del 1 de Enero al 31 de Diciembre de 2019
 (Miles de Pesos)

Concepto	Egresos					Subejercicio 6 = (3 - 4)
	Aprobado	Ampliaciones/ (Reducciones)	Modificado	Devengado	Pagado	
	1	2	3 = (1 + 2)	4	5	
216C Instituto de Investigación y Fomento de las Artesanías del Estado de México	57,961.6	634.0	58,595.6	42,669.8	42,250.1	15,925.8
Total del Gasto	57,961.6	634.0	58,595.6	42,669.8	42,250.1	15,925.8

Instituto de Investigación y Fomento de las Artesanías del Estado de México
 Estado Analítico del Ejercicio del Presupuesto de Egresos
 Clasificación Administrativa
 Del 1 de Enero al 31 de Diciembre de 2019
 (Miles de pesos)

Concepto	Egresos					Subejercicio 6 = (3 - 4)
	Aprobado	Ampliaciones/ (Reducciones)	Modificado	Devengado	Pagado	
	1	2	3 = (1 + 2)	4	5	
Poder Ejecutivo	57,961.6	634.0	58,595.6	42,669.8	42,250.1	15,925.8
Poder Legislativo						
Poder Judicial						
Órganos Autónomos						
Total del Gasto	57,961.6	634.0	58,595.6	42,669.8	42,250.1	15,925.8

CUENTA PÚBLICA DEL GOBIERNO, ORGANISMOS AUXILIARES Y AUTÓNOMOS DEL ESTADO DE MÉXICO 2019

Instituto de Investigación y Fomento de las Artesanías del Estado de México
 Estado Analítico del Ejercicio del Presupuesto de Egresos
 Clasificación Funcional (Finalidad y Función)
 Del 1 de Enero al 31 de Diciembre de 2019
 (Miles de Pesos)

Concepto	Egresos					Subejercicio 6 = (3 - 4)	
	Aprobado	Ampliaciones/ (Reducciones)	Modificado	Devengado	Pagado		
	1	2	3 = (1 + 2)	4	5		
Gobierno	1,808.7	-	142.5	1,666.2	1,434.7	1,434.7	231.5
Legislación							
Justicia							
Coordinación de la Política de Gobierno	1,808.7	-	142.5	1,666.2	1,434.7	1,434.7	231.5
Relaciones Exteriores							
Asuntos Financieros y Hacendarios							
Seguridad Nacional							
Asuntos de Orden Público y de Seguridad Interior							
Otros Servicios Generales							
Desarrollo Social							
Protección Ambiental							
Vivienda y Servicios a la Comunidad							
Salud							
Recreación, Cultura y Otras Manifestaciones Sociales							
Educación							
Protección Social							
Otros Asuntos Sociales							
Desarrollo Económico	56,152.9		182.5	56,335.4	40,641.1	40,221.4	15,694.3
Asuntos Económicos, Comerciales y Laborales en General							
Agropecuaria, Silvicultura, Pesca y Caza							
Combustibles y Energía							
Minería, Manufacturas y Construcción							
Transporte							
Comunicaciones							
Turismo							
Ciencia, Tecnología e Innovación							
Otras Industrias y Otros Asuntos Económicos	56,152.9		182.5	56,335.4	40,641.1	40,221.4	15,694.3
Otras no Clasificadas en Funciones Anteriores			594.0	594.0	594.0	594.0	
Transacciones de la Deuda Pública / Costo Financiero de la Deuda							
Transferencias, Participaciones y Aportaciones entre Diferentes Niveles y Órdenes de Gobierno							
Saneamiento del Sistema Financiero							
Adeudos de Ejercicios Fiscales Anteriores			594.0	594.0	594.0	594.0	
Total del Gasto	57,961.6		634.0	58,595.6	42,669.8	42,250.1	15,925.8

Instituto de Investigación y Fomento de las Artesanías del Estado de México
EGRESOS POR CAPÍTULO
(Miles de Pesos)

EGRESOS	PREVISTO	PRESUPUESTO 2019		TOTAL AUTORIZADO	EJERCIDO	VARIACIÓN	
		ASIGNACIONES Y/O AMPLIACIONES	REDUCCIONES Y/O DISMINUCIONES			IMPORTE	%
Servicios Personales	25,347.3	1,734.2	4,566.6	22,514.9	19,536.8	2,978.1	13.2
Materiales y Suministros	21,416.9	8,493.7	22,758.3	7,152.3	7,053.2	99.1	1.4
Servicios Generales	8,731.7	4,467.0	3,113.0	10,085.7	8,321.1	1,764.6	17.5
Transferencias, Asignaciones, Subsidios y Otras Ayudas	2,000.0	17,267.9	1,484.9	17,783.0	6,699.0	11,084.0	62.3
Deuda Pública		594.0		594.0	594.0		
S U B T O T A L	57,495.9	32,556.8	31,922.8	58,129.9	42,204.1	15,925.8	27.4
Programa de Acciones para el Desarrollo (PAD)	465.7			465.7	465.7		
T O T A L	57,961.6	32,556.8	31,922.8	58,595.6	42,669.8	15,925.8	27.2

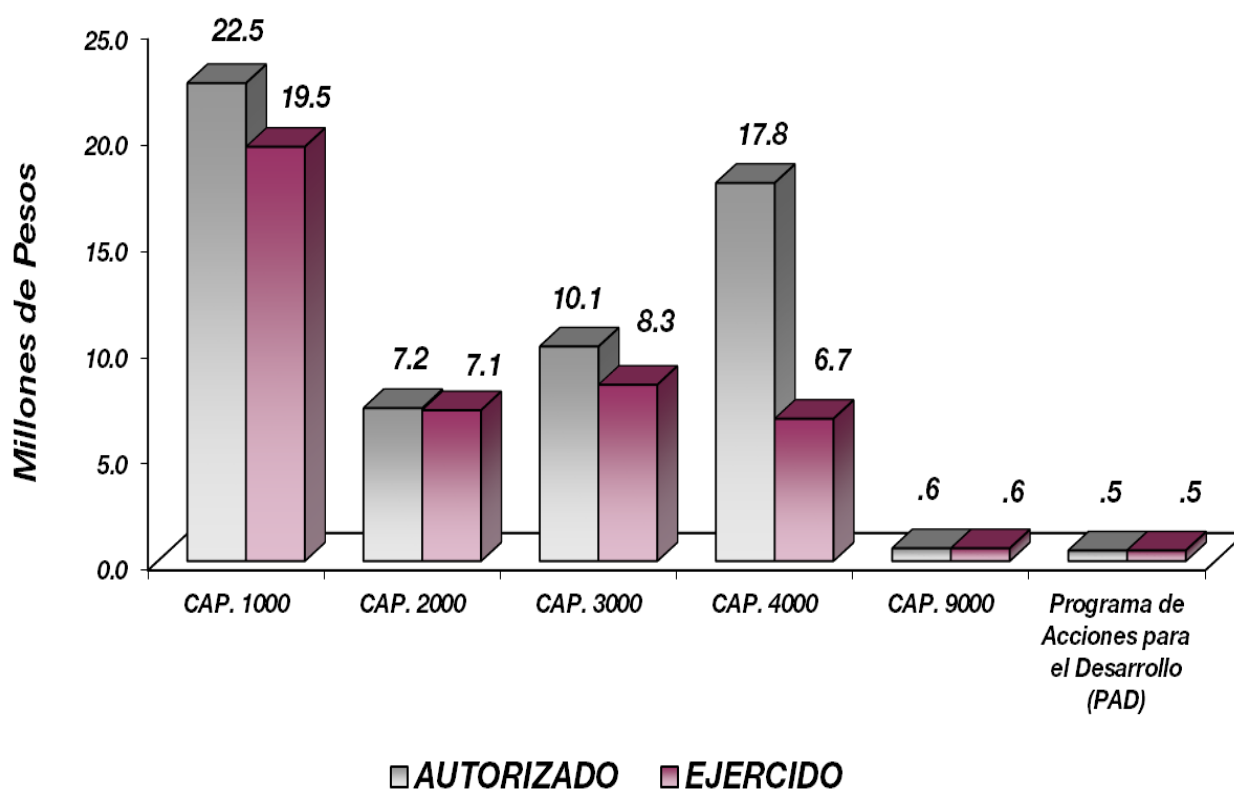

NOTAS AL PRESUPUESTO DE EGRESOS**EGRESOS**

Se tuvo un presupuesto inicial de 57 millones 961.6 miles de pesos, presentándose ampliaciones y trasposos netos de más por 634 mil pesos, con lo que se determinó un presupuesto modificado de 58 millones 595.6 miles de pesos, de los cuales se ejercieron 42 millones 669.8 miles de pesos, obteniéndose un subejercicio de 15 millones 925.8 miles de pesos, equivalentes al 27.2 por ciento menos respecto al monto autorizado.

SERVICIOS PERSONALES

Se tuvo un autorizado inicial de este capítulo por 25 millones 347.3 miles de pesos, presentándose ampliaciones y trasposos netos de menos por 2 millones 832.4 miles de pesos, con lo que se determinó un presupuesto modificado de 22 millones 514.9 miles de pesos, el ejercido fue de 19 millones 536.8 miles de pesos, obteniéndose un subejercicio de 2 millones 978.1 miles de pesos, lo que representó 13.2 por ciento respecto al monto autorizado.

La variación obedece principalmente a las medidas de austeridad, racionalidad, y disciplina presupuestal.

MATERIALES Y SUMINISTROS

Se tuvo un autorizado inicial de 21 millones 416.9 miles de pesos, presentando ampliaciones y trasposos netos de menos 14 millones 264 6 miles de pesos, con lo que se determinó un presupuesto modificado de 7 millones 152.3 miles de pesos, de los cuales se han ejercido 7 millones 53.2 miles de pesos, teniéndose un subejercicio de 99.1 miles de pesos, equivalente al 1.4 por ciento respecto al monto autorizado.

La variación obedece al cumplimiento en la Contención del Gasto y Ahorro Presupuestal del Ejercicio 2019.

SERVICIOS GENERALES

El presupuesto autorizado inicial de este capítulo fue de 8 millones 731.7 miles de pesos, con ampliaciones y trasposos netos de más por un millón 354 mil pesos, obteniéndose un presupuesto autorizado de 10 millones 85.7 miles de pesos. El importe ejercido fue de 8 millones 321.1 miles de pesos, obteniéndose un subejercicio de un millón 764.6 miles de pesos, lo que representó el 17.5 por ciento respecto al monto autorizado.

TRANSFERENCIAS, ASIGNACIONES, SUBSIDIOS Y OTRAS AYUDAS

Se tuvo un autorizado inicial de 2 millones de pesos, presentando ampliaciones y disminuciones netas por 15 millones 783 mil pesos, obteniéndose un presupuesto autorizado de 17 millones 783 mil pesos, de los cuales se ejercieron 6 millones 699 mil pesos, teniéndose un subejercicio de 11 millones 84 mil pesos, equivalente al 62.3 por ciento respecto al monto autorizado.

DEUDA PÚBLICA

Se autorizó una ampliación para el pago de pasivos derivados de erogaciones devengadas y pendientes de ejercicios anteriores por 594 mil pesos, ejerciéndose al 31 de diciembre el total del monto autorizado.

INVERSIÓN PÚBLICA

Este rubro no tuvo presupuesto inicial, durante el ejercicio se autorizó una ampliación por 465.7 miles de pesos, para el proyecto ejecutivo: Centro de Desarrollo Artesanal y Oficinas (CEDART), los cuales se ejercieron en su totalidad.

INFORMACIÓN PRESUPUESTAL						
Instituto de Investigación y Fomento de las Artesanías del Estado de México						
EGRESOS POR OBJETO DEL GASTO						
(Miles de Pesos)						
CAPÍTULO Y OBJETO DEL GASTO	PRESUPUESTO 2019					
	PREVISTO	ASIGNACIONES Y/O AMPLIACIONES	REDUCCIONES Y/O DISMINUCIONES	TOTAL AUTORIZADO	EJERCIDO	VARIACIÓN
SERVICIOS PERSONALES	25,347.3	1,734.2	4,566.6	22,514.9	19,536.8	2,978.1
Sueldo Base	9,977.0	149.4	2,166.0	7,960.4	7,830.8	129.6
Honorarios Asimilables al Salario	2,027.7	300.0	545.5	1,782.2	1,770.5	11.7
Prima por Años de Servicio	196.3	1.5	20.7	177.1	132.2	44.9
Prima de Antigüedad		174.1		174.1	174.1	
Prima Vacacional	674.1	34.4	93.8	614.7	539.0	75.7
Aguinaldo	1,552.2	9.7	20.0	1,541.9	1,255.2	286.7
Aguinaldo de Eventuales	372.6	7.5		380.1	283.7	96.4
Vacaciones no Disfrutadas por Finiquito	7.4	29.0	4.9	31.5	29.0	2.5
Prima Dominical		5		5	5	
Remuneraciones por Horas Extraordinarias		9.3		9.3	9.3	
Compensación por Retabulación				584.4	534.7	49.7
Gratificación	812.8	3.0	231.4	584.4	534.7	49.7
Gratificación por Convenio	3,825.9	18.6	453.0	3,391.5	2,147.0	1,244.5
Gratificación por Convenio	762.2	7.8		770.0	588.0	182.0
Gratificación por Productividad	75.4			75.4	51.8	23.6
Estudios Superiores	196.2		6.0	190.2	123.2	67.0
Aportaciones de Servicio de Salud	1,570.4	24.9	388.0	1,207.3	1,163.6	43.7
Aportaciones al Sistema Solidario de Reparto	1,122.8	16.5	254.0	885.3	851.1	34.2
Aportaciones del Sistema de Capitalización Individual	265.2	.7		265.9	171.1	94.8
Aportaciones para Financiar los Gastos Generales de Administración del ISSEMyM	178.0			178.0	101.8	76.2
Aportaciones para Riesgo de Trabajo	227.4		4.4	223.0	144.9	78.1
Seguros y Fianzas	100.0		.0	100.0	30.8	69.2
Cuotas para Fondo de Retiro	122.6		.0	122.6	61.2	61.4
Seguro de Separación Individualizado	713.3	57.3	172.0	598.6	430.6	168.0
Liquidaciones por Indemnizaciones, por Sueldos y Salarios Caidos	204.2	135.1	202.1	137.2	135.1	2.1
Prima por Jubilación		52.5		52.5	52.5	
Día del Maestro y del Servidor Público		567.0		567.0	531.0	36.0
Despensa	363.6	5.0	4.8	363.8	263.7	100.1
Reconocimiento a Servidores Públicos		24.5		24.5	24.5	
Estímulos por Puntualidad y Asistencia		35.8		35.8	35.8	
Recompensas		70.1		70.1	70.1	
MATERIALES Y SUMINISTROS	21,416.9	8,493.7	22,758.3	7,152.3	7,053.2	99.1
Materiales y Útiles de Oficina	132.7	25.7	3.8	154.6	150.5	4.1
Enseres de Oficina	138.1	39.5	3.4	174.2	170.1	4.1
Materiales y Útiles para el Procesamiento en Equipos y Bienes Informáticos	120.0	62.0	3.8	178.2	174.6	3.6
Material de Información	20.0		20.0			
Material y Enseres de Limpieza	32.0	5		32.5	32.5	
Productos Alimenticios para Personas	40.1	220.2		260.3	259.8	.5
Materias Primas y Materiales de Producción	16,927.8	6,965.8	21,250.1	2,643.5	2,642.5	1.0
Mercancías para su Comercialización en Tiendas del Sector Público	44.5	12.7	39.5	17.7	17.7	
Productos Minerales no Metálicos	8.5		7.8	.7		.7
Cemento y Productos de Concreto	16.9		15.0	1.9	1.9	
Madera y Productos de Madera	303.5	1.6	3.5	301.6	301.6	

I I F A E M

CAPITULO Y OBJETO DEL GASTO	P R E S U P U E S T O 2 0 1 9					
	PREVISTO	ASIGNACIONES Y/O AMPLIACIONES	REDUCCIONES Y/O DISMINUCIONES	TOTAL AUTORIZADO	EJERCIDO	VARIACION
Material Eléctrico y Electrónico	63.3	309.1	28.8	343.6	341.9	1.7
Artículos Metálicos para la Construcción	.2	151.0	.2	151.0	151.0	
Material de Señalización	18.3		17.3	1.0	1.0	
Materiales de Construcción	24.0	500.6	4.3	520.3	519.3	1.0
Estructuras y Manufacturas para Todo Tipo de Construcción	1,024.7		1,020.8	3.9	2.9	1.0
Medicinas y Productos Farmacéuticos	3.0	.4		3.4	3.4	
Materiales, Accesorios y Suministros Médicos						
Combustibles, Lubricantes y Aditivos	2,070.0			2,070.0	2,008.0	62.0
Vestuario y Uniformes	50.0	121.0	33.7	137.3	137.3	
Prendas de Seguridad y Protección Personal	30.0		15.0	15.0	15.0	
Productos Textiles	.3	2.1	.3	2.1	2.1	
Refacciones, Accesorios y Herramientas	7.2	2.5	4.8	4.9	3.7	1.2
Refacciones y Accesorios Menores de Edificios	8.7	.7	5.9	3.5	.4	3.1
Refacciones y Accesorios para Equipo de Computo	23.4	31.5	11.9	43.0	43.0	.0
Refacciones y Accesorios Menores para Equipo de Transporte	280.5	20.1	237.0	63.6	48.7	14.9
Artículos para la Extinción de Incendios	22.0		22.0			
Otros Enseres	7.2	26.7	9.4	24.5	24.3	.2
SERVICIOS GENERALES	8,731.7	4,467.0	3,113.0	10,085.7	8,321.1	1,764.6
Servicio de Energía Eléctrica	282.8	14.4	64.7	232.5	219.9	12.6
Servicio de Agua	52.8	1.3	31.7	22.4	20.7	1.7
Servicio de Telefonía Convencional	151.6	.6	66.9	85.3	68.5	16.8
Servicios de Acceso a Internet	131.2		130.7	.5		.5
Servicio Postal y Telegráfico	2.0	.5	2.0	.5	.5	
Arrendamiento de Vehículos	17.0			17.0		17.0
Arrendamiento de Activos Intangibles		71.3		71.3	71.3	
Arrendamiento de Equipo para el Suministro de Sustancias y Productos Químicos	30.9	95.1		126.0	126.0	
Asesorías Asociadas a Convenios o Acuerdos	597.4			597.4	586.7	10.7
Servicios Informáticos	260.7	7.0	97.2	170.5	167.0	3.5
Capacitación	66.0	305.0		371.0	225.6	145.4
Servicios de Apoyo Administrativo y Fotocopiado	143.7	17.0		160.7	156.3	4.4
Impresiones de Documentos Oficiales para la Prestación de Servicios Públicos, Identificación, Formatos Administrativos y Fiscal	29.5	19.5	49.0			
Servicios de Impresión de Documentos Oficiales	58.0	1,703.8		1,761.8	1,759.6	2.2
Servicios de Vigilancia	990.0		341.1	648.9	619.5	29.4
Servicios Bancarios y Financieros	64.0	2.0	39.9	26.1	24.6	1.5
Seguros y Fianzas	230.7			230.7	20.7	210.0
Almacenaje, Embalaje y Envase	86.1	75.7	72.1	89.7	89.7	
Fletes y Maniobras	30.2	714.1	22.2	722.1	722.1	
Reparación y Mantenimiento de Inmuebles	113.4		44.2	69.2	68.4	.8
Reparación, Mantenimiento e Instalación de Mobiliario y Equipo de Oficina	50.2		42.9	7.3		7.3
Reparación, Instalación y Mantenimiento de Bienes Informáticos Microfilmación y Tecnologías de la Información	100.8		100.8			
Reparación y Mantenimiento para Equipo y Redes de Tele y Radio Transmisión	10.0	18.6	28.6			
Reparación y Mantenimiento de Vehículos Terrestres, Aéreos y Lacustres	485.9	15.8	149.2	352.5	333.5	19.0
Servicios de Lavandería, Limpieza e Higiene	347.4		127.0	220.4	212.8	7.6
Servicios de Fumigación	60.7	18.0	18.4	60.3	60.3	
Gastos de Publicidad y Propaganda	45.3			45.3		45.3
Publicaciones Oficiales y de Información en General para Difusión	977.4	2.0		979.4		979.4
Gastos de Publicidad en Materia Comercial	30.9		30.9			
Transportación Aérea	358.0	18.5	340.1	36.4	35.3	1.1
Gastos de Traslado por Via Terrestre	90.9		76.8	14.1	11.2	2.9
Gastos de Alimentación	300.2		121.7	178.5	178.3	.2
Gastos de Hospedaje en Territorio Nacional	190.0		158.3	31.7	31.7	
Gastos de Alimentación en el Extranjero	140.0	4.5	126.5	18.0	17.9	.1
Gastos de Hospedaje en el Extranjero	362.0	9.6	329.0	42.6	41.2	1.4
Otros Servicios de Traslado y Hospedaje	175.5		3.2	172.3	170.4	1.9
Exposiciones y Ferias	886.0	1,283.1	274.8	1,894.3	1,682.0	212.3
Otros Impuestos y Derechos	90.6	.8	20.9	70.5	63.9	6.6
Sentencias y Resoluciones Juridiciales	20.0		20.0			
Penas, Multas, Accesorios y Actualizaciones		10.7		10.7	10.7	
Impuesto sobre Erogaciones por Remuneraciones al Trabajo Personal	647.1	58.1	167.8	537.4	516.9	20.5
Gastos de Servicios Menores	24.8		14.4	10.4	7.9	2.5
Estudios y Análisis Clínicos						
Subcontratación de Servicios con Terceros						
TRANSFERENCIAS, ASIGNACIONES, SUBSIDIOS Y OTRAS AYUDAS	2,000.0	17,267.9	1,484.9	17,783.0	6,699.0	11,084.0
Otros Subsidios	2,000.0	1,160.3	1,154.5	2,005.8	1,774.6	231.2
Cooperaciones y Ayudas		16,107.6	330.4	15,777.2	4,924.4	10,852.8
DEUDA PÚBLICA		594.0		594.0	594.0	
Por el Ejercicio Inmediato Anterior		594.0		594.0	594.0	
SUBTOTAL	57,495.9	32,556.8	31,922.8	58,129.9	42,204.1	15,925.8
INVERSIÓN PÚBLICA	465.7			465.7	465.7	
Programa de Acciones para el Desarrollo (PAD)	465.7			465.7	465.7	
T O T A L	57,961.6	32,556.8	31,922.8	58,595.6	42,669.8	15,925.8

INFORMACIÓN PROGRAMÁTICA

I I F A E M

Instituto de Investigación y Fomento de las Artesanías del Estado de México
Gasto por Categoría Programática
Del 1 de Enero al 31 de Diciembre de 2019
(Miles de Pesos)

Concepto	Egresos					Subejercicio 6=(3 - 4)
	Aprobado	Ampliaciones/(Re- ducciones)	Modificado	Devengado	Pagado	
	1	2	3=(1 + 2)	4	5	
Programas	57,961.6	40.0	58,001.6	42,075.8	41,656.1	15,925.8
Subsidios: Sector Social y Privado o Entidades Federativas y Municipios						
Sujetos a Reglas de Operación						
Otros Subsidios						
Desempeño de las Funciones	56,152.9	182.5	56,335.4	40,641.1	40,221.4	15,694.3
Prestación de Servicios Públicos						
Provisión de Bienes Públicos						
Planeación, Seguimiento y Evaluación de Políticas Públicas						
Promoción y Fomento	56,152.9	182.5	56,335.4	40,641.1	40,221.4	15,694.3
Regulación y Supervisión						
Funciones de las Fuerzas Armadas (Únicamente Gobierno Federal)						
Específicos						
Proyectos de Inversión						
Administrativos y de Apoyo	1,808.7	-	1,666.2	1,434.7	1,434.7	231.5
Apoyo al Proceso Presupuestario y para Mejorar la Eficiencia Institucional						
Apoyo a la Función Pública y al Mejoramiento de la Gestión	1,808.7	-	1,666.2	1,434.7	1,434.7	231.5
Operaciones Ajenas						
Compromisos						
Obligaciones de Cumplimiento de Resolución Jurisdiccional						
Desastres Naturales						
Obligaciones						
Pensiones y Jubilaciones						
Aportaciones a la Seguridad Social						
Aportaciones a Fondos de Estabilización						
Aportaciones a Fondos de Inversión y Reestructura de Pensiones						
Programa de Gasto Federalizado (Gobierno Federal)						
Gasto Federalizado						
Participaciones a Entidades Federativas y Municipios						
Costo Financiero, Deuda o Apoyos a Deudores y Ahorradores de la Banca						
Adeudos de Ejercicios Fiscales Anteriores		594.0	594.0	594.0	594.0	-
Total del Gasto	57,961.6	634.0	58,595.6	42,669.8	42,250.1	15,925.8

El Plan de Desarrollo del Estado de México 2017-2023, es un instrumento prospectivo con una visión hacia 2030. En él se concentran las bases para la elaboración de los programas sectoriales, especiales y regionales que delinearán de manera más puntual y detallada los pasos para el cumplimiento de los objetivos establecidos, así como los planes específicos de inversión que permitirán realizar la proyección de los recursos financieros. Este esfuerzo colectivo plasma los retos y desafíos de la agenda gubernamental con un profundo sentido de responsabilidad y con el compromiso de lograr un desarrollo democrático.

PILAR ECONÓMICO

Impulso a las vocaciones regionales para crear empleo. Una de las prioridades del Gobierno del Estado de México es acelerar la transformación económica para consolidar la productividad y competitividad, propiciando condiciones que generen un desarrollo que permita transitar de una economía tradicional a una del conocimiento, mejorar la conectividad entre regiones y ciudades, para consolidarse como el centro logístico del país. La industria moderna debe contribuir a la creación de empleos dignos y bien remunerados, bajo una visión integral que ayude a preservar el medio ambiente. Diagnóstico: Trabajo digno y crecimiento económico.

GOBIERNO CAPAZ Y RESPONSABLE

El reto de los gobiernos actuales versa sobre la eficacia en solucionar los problemas endémicos que aquejan a las sociedades modernas y uno de los mayores retos es hacerlo con apego al Estado de Derecho, ya que éste aporta las normas y los valores fundamentales que rigen la convivencia social, así como los derechos y obligaciones de los actores sociales y políticos.

Instituto de Investigación y Fomento de las Artesanías del Estado de México Egresos por Pilar y/o Eje Transversal (Miles de Pesos)								
PILAR Y/O EJE TRANSVERSAL	PREVISTO	P R E S U P U E S T O 2 0 1 9			TOTAL AUTORIZADO	EJERCIDO	VARIACIÓN	
		ASIGNACIONES Y/O AMPLIACIONES	REDUCCIONES Y/O DISMINUCIONES	IMPORTE			%	
Gobierno Capaz y Responsable	1,808.7	705.6	254.1	2,260.2	2,028.7	231.5	10.2	
Pilar Económico	56,152.9	31,851.2	31,668.7	56,335.4	40,641.1	15,694.3	27.9	
T O T A L	57,961.6	32,556.8	31,922.8	58,595.6	42,669.8	15,925.8	27.2	

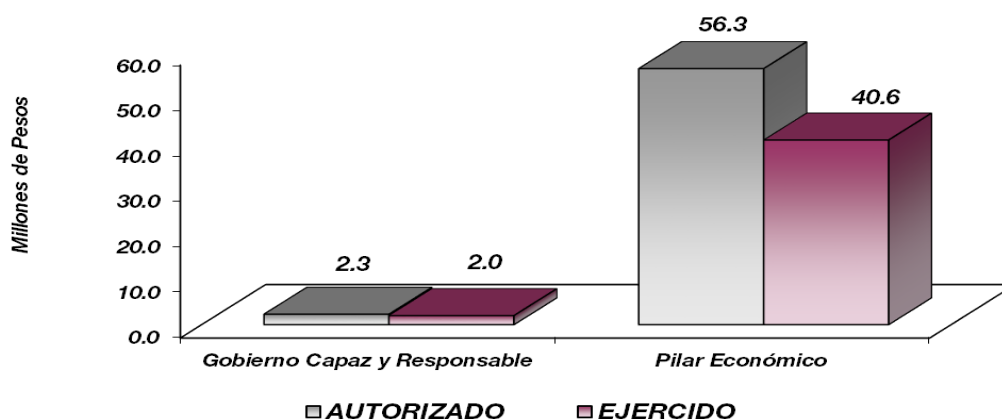

FINALIDAD

DESARROLLO ECONÓMICO

Dentro de los Proyectos con que cuenta el Instituto sobresalen actividades importantes como; El impulso a la producción artesanal, su desarrollo sustentable y su comercialización directa, así como la promoción de las artesanías del Estado de México a nivel regional, nacional e internacional; lo anterior busca mejorar el nivel de vida de los artesanos, principalmente los que provienen de grupos étnicos, a través de un Gobierno que mejore las condiciones de vida de la población, que fomente la actividad económica, la creación y conservación de empleos en un ambiente laboral propicio mediante la atracción de inversión productiva que aliente la modernización integral de los sectores económicos de capital humano y el fomento de intercambio comercial.

Instituto de Investigación y Fomento de las Artesanías del Estado de México							
Egresos por Programa (Miles de Pesos)							
PROGRAMA	PREVISTO	PRESUPUESTO 2019		TOTAL AUTORIZADO	EJERCIDO	VARIACIÓN	
		ASIGNACIONES Y/O AMPLIACIONES	REDUCCIONES Y/O DISMINUCIONES			IMPORTE	%
Desarrollo de la Función Pública y Ética en el Servicio Público	1,808.7	111.6	254.1	1,666.2	1,434.7	231.5	13.9
Promoción Artesanal	56,152.9	31,851.2	31,668.7	56,335.4	40,641.1	15,694.3	27.9
Previsiones para el Pago de Adeudos de Ejercicios Fiscales Anteriores		594.0		594.0	594.0		
TOTAL	57,961.6	32,556.8	31,922.8	58,595.6	42,669.8	15,925.8	27.2

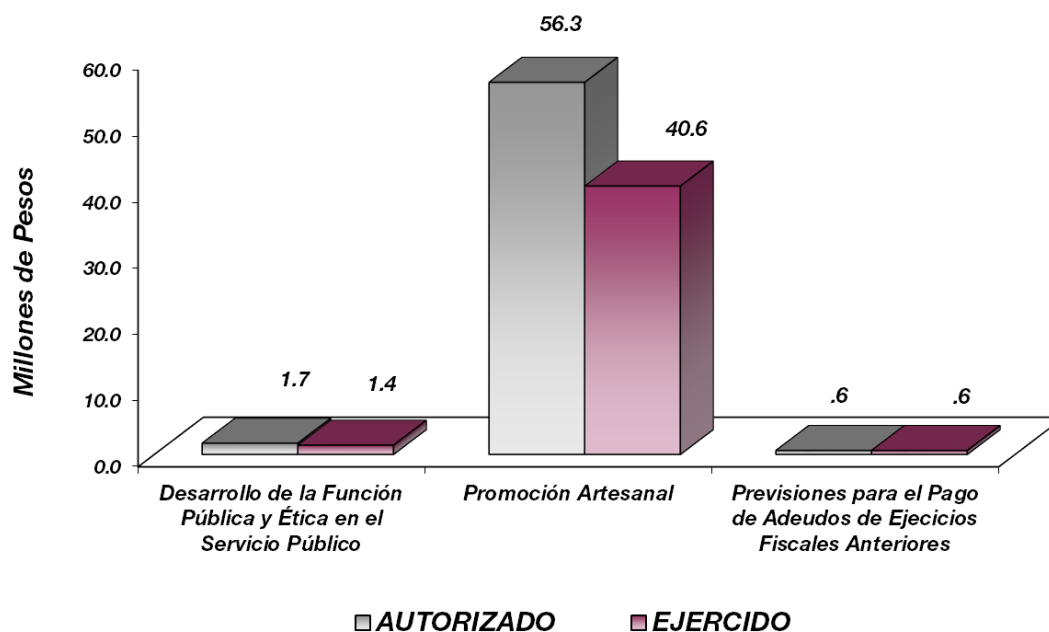

AVANCE OPERATIVO – PROGRAMÁTICO Y PRESUPUESTAL

GOBIERNO CAPAZ Y RESPONSABLE

DESARROLLO DE LA FUNCIÓN PÚBLICA Y ÉTICA EN EL SERVICIO PÚBLICO

010304010101 FISCALIZACIÓN, CONTROL Y EVALUACIÓN DE LA SECRETARÍA Y CONTRALORÍAS INTERNAS

Participar en Testificaciones, con el Propósito de Asegurarse que los Actos Administrativos se Realicen Conforme a la Normatividad Vigente.

Con la finalidad de dejar constancia de actos oficiales, se asistió a 21 testificaciones de Entrega- Recepción, cumpliéndose la meta programada en un 100 por ciento, se realiza reconducción de meta de conformidad con lo estipulado en el numeral 4 inciso h, de la base de criterios para la elaboración del Programa Anual de Control y Evaluación 2019 del Órgano Interno de Control en el Instituto de Investigación y Fomento de las Artesanías del Estado de México.

Participación del Órgano Interno de Control en Reuniones que por Mandato Legal o Disposición Administrativa así lo Requiera.

Con el objeto de coadyuvar en el buen funcionamiento del Instituto y para contar con la presencia de un representante de la Secretaría de la Contraloría, se asistió a 20 reuniones de órganos de gobierno y colegiados, cumpliéndose la meta en un 100 por ciento.

Realizar inspecciones a rubros específicos en las dependencias, organismos auxiliares del Ejecutivo Estatal, con el propósito de constatar el cumplimiento del marco normativo que lo regula.

Mediante exámenes físicos de los recursos y/o documentos y con el objeto de cerciorarse de la existencia de una operación registrada, se realizaron 34 inspecciones, cumpliéndose la meta en un 100 por ciento. Se realiza reconducción de meta de conformidad con lo estipulado en el numeral 4 inciso h, de la base de criterios para la elaboración del Programa Anual de Control y Evaluación 2019 del Órgano Interno de Control en el Instituto de Investigación y Fomento de las Artesanías del Estado de México.

Realizar Evaluaciones para Determinar el Grado de Eficacia y Eficiencia en los Procesos, así como en el Desempeño Institucional de las Dependencias y Organismos Auxiliares del Ejecutivo Estatal.

Se realizó una evaluación, cumpliéndose la meta en un 100 por ciento.

Realizar auditorías, con el Propósito de Verificar el Cumplimiento del Marco Normativo que Regula el Funcionamiento de las Dependencias y Organismos Auxiliares del Ejecutivo Estatal.

Con el objetivo de analizar, verificar y evaluar de manera objetiva las evidencias relacionadas con los informes de las actividades económicas y de gestión, se realizaron 9 auditorías, cumpliéndose la meta en un 100 por ciento.

DESARROLLO ECONÓMICO

PILAR ECONÓMICO

PROMOCIÓN ARTESANAL

030903010101 INVESTIGACIÓN SOBRE ARTESANÍAS

Comprende las acciones de fomento a la creatividad artesanal con la realización de certámenes que permitan incrementar su productividad y comercialización, y realizar en coordinación con Instituciones Públicas y Privadas el desarrollo de estudios e investigaciones, a fin de mejorar los procesos artesanales, así como la publicación de los resultados y del trabajo artesanal.

Difusión del Trabajo Artesanal y las Artesanías del Estado de México.

Con el propósito de diversificar y elevar la competitividad de las artesanías mexiquenses, se realizaron 5 publicaciones, representando un 83.3 por ciento de la meta programada.

Credencialización de los Artesanos Productores del Estado de México.

Derivado del interés de los artesanos por obtener una identidad en el sector artesanal y con el propósito de facilitar la comercialización de sus productos, se otorgaron 9 mil 602 credenciales, logrando la meta en un 99.2 por ciento de lo programado. Se realiza reconducción de meta derivado de la amplia demanda de credencialización y recredencialización de artesanos se emitió oficio con folio N° 216C0101010000L/267/2019.

Fomentar la Creatividad Artesanal Mediante la Coordinación, la Realización y Participación de Certámenes a Nivel Estatal, Nacional e Internacional.

Con la finalidad de fomentar la creatividad y calidad del trabajo artesanal, se realizaron 4 concursos municipales, estatales y nacionales, beneficiando a 363 artesanos mexiquenses, logrando cumplir la meta en un 133.3 por ciento. Por mencionar algunos concursos estatales y nacionales: 7° Concurso Nacional del Juguete popular Mexicano 2019, Maestros Artesanos, Mujeres y Hombres creadores del arte popular, 3er Concurso Estatal 2019 Artesano Mexiquense “Manos que dan vida”, 1er Concurso Artesanal “Nacimientos Mexiquenses”.

Coordinación en el Desarrollo de Estudios Artesanales para Preservar, Desarrollar e Impulsar la Actividad Artesanal.

Se realizaron 6 estudios, cumpliéndose la meta en un 100 por ciento.

030903010102 Organización, Capacitación y Asesoría Financiera.

Incluye las acciones para fomentar la integración de artesanos en organizaciones legalmente constituidas y para realizar eventos de capacitación que contribuyan al desarrollo integral del sector artesanal y las acciones para promover las distintas fuentes de financiamiento a las que los artesanos puedan acceder.

Gestión de capacitación integral y/o asistencia técnica.

La capacitación es parte fundamental para el desarrollo de los artesanos y artesanas de la entidad por ello durante el ejercicio 2019 se llevaron a cabo 6 asesorías, logrando el 100 por ciento de la meta programada.

Promover y gestionar el registro de marca.

Con el propósito de que la artesanía mexiquense adquiera identidad propia y pueda acceder a un grado mayor de posicionamiento en el mercado, se lograron gestionar 23 registros de marca individuales, logrando el 100 por ciento de la meta programada.

Impartir cursos de capacitación

Con el objeto de facilitar a los artesanos el acceso a servicios de capacitación que les permita elevar su competitividad y fomentar el autoempleo principalmente en zonas rurales con alto índice de marginación, se instrumentaron programas de capacitación en las siguientes vertientes:

Se impartieron 30 cursos de capacitación, con lo cual se apoyó a 907 artesanos, logrando el 100 por ciento de la meta programada.

Promover y gestionar el establecimiento de organizaciones artesanales

Por parte del IIFAEM se brinda la asesoría jurídica a los interesados en constituir una asociación artesanal, por ello se realiza un total de 18 asesorías, logrando el 100 por ciento de la meta programada.

Gestionar el financiamiento de la actividad artesanal.

Derivado de que esta actividad que tiene como objetivo promover los diferentes programas crediticios a los que pueden acceder los artesanos, se realizaron 8 gestiones, logrando un 100 por ciento, ante instituciones como el

Fondo Nacional para el Fomento de las Artesanías (FONART), logrando beneficiar a 57 artesanos con apoyos económicos para el desarrollo y producción de su actividad artesanal.

Asesorías para la obtención de apoyos financieros.

Con la finalidad de que los artesanos conozcan los diferentes programas crediticios a los que pueden acceder, se brindaron 105 asesorías individuales, determinando las necesidades que existen en los diferentes grupos artesanales, logrando llegar al 105 por ciento de la meta programada.

030903010201 COMERCIALIZACIÓN DE ARTESANÍAS.

Comprende las acciones para mejorar las ventas de los artesanos de la Entidad, con el apoyo de Tiendas CASART a través de esquemas de consignación de las artesanías, así como que cuenten con espacios dignos de exposición y venta de su mercancía.

Venta de Artesanía en Tienda CASART bajo el esquema de consignación.

Con el objetivo de evitar el intermediarismo en el sector artesanal, se ha promovido la comercialización de las artesanías a través de las Tiendas CASART bajo el esquema de consignación, así como la participación directa de los artesanos productores.

En la actualidad, se han buscado las mejores alternativas de venta directa de artesanías. Se ha seguido impulsando los puntos de ventas en las tiendas CASART de Toluca, Museo las Torres Bicentenario, Toluca Aeropuerto, Valle de Bravo, Teotihuacán, Tonalico, Lerma, Cuernavaca e Ixtapan de la Sal, donde se cuenta con más de 6 mil variedades de productos provenientes de las 13 ramas artesanales; logrando superar la meta programada, con ventas por 12 millones 485 mil pesos, en beneficio de 5 mil 263 artesanos del Estado de México, logrando un 100 por ciento de la meta programada derivado al trabajo coordinado con la SEDESEM, con el Programa denominado "Paquetes Invernales", realizados en el mes de enero de 2019, y los impactos generados por la implementación de ventas especiales y nocturnas realizadas en Tienda Casart, tales como venta especial del Día del Padre, Fiestas Patrias, Del Buen Fin, Día de Muertos, y Navidad.

Orientación y Fomento a las Exportaciones.

Con la finalidad de impulsar la expansión y diversificación de las artesanías de la Entidad a nivel internacional, se impartieron 12 asesorías sobre los lineamientos a seguir para el proceso de exportación, logrando beneficiar a 169 artesanos, alcanzando el 100 por ciento de la meta programada.

Gestionar la apertura de nuevos puntos de venta en territorio estatal y nacional

A través de la gestión para la apertura de nuevos puntos de venta para los artesanos y artesanas de la entidad es como se tiene un logro importante buscando el impulso de estos a través de su participación en los diversos espacios, logrando 21 gestiones, alcanzando el 100 por ciento de la meta programada, por lo que se realiza la

reconducción de meta derivado de las acciones tomadas de la Subdirección de Promoción Comercial del IIFAEM, en el cual se informa que la variación se debe a la invitación de los gobiernos federales, estatales, municipales, e iniciativa privada, en la apertura de nuevos puntos de venta.

030903010202 PROMOCIÓN Y FOMENTO ARTESANAL

Comprende las acciones para incrementar las ventas y expectativas del mercado y comercialización de productos artesanales con la participación directa de los artesanos principalmente en ferias y exposiciones de carácter local, regional, nacional e internacional.

Promover la participación de los artesanos y la venta de artesanías mexiquenses en ferias de carácter estatal, nacional e internacional.

Con el propósito de fomentar la venta de artesanías, se promovió la participación directa de artesanos en 65 eventos a nivel municipal, estatal y nacional, beneficiando con esto a 886 expositores artesanales, logrando el 100 por ciento de la meta, destacando entre ellos: Navidad en los Pinos en Ciudad de México, Feria Day off Day en San Antonio Texas denominada día de muertos, Exposición de artesanías mexiquenses en el edificio de la Secretaría de Relaciones Exteriores, Ciudad de México, Feria del Folclor Zacatecas, Zacatecas México, Feria Nacional de la tuna, municipio de San Martín de las Pirámides, Estado de México, 17ª edición del festival internacional de las ciudades hermanas en Laredo Texas, Estados Unidos, Exposición y venta de artesanías mexiquenses en punto México, Ciudad de México. Se realiza reconducción de meta derivado de las acciones tomadas en el Programa de la Subdirección de Promoción Artesanal en Ferias y Exposiciones del IIFAEM, en el cual informa que la variación se debe a la mayor participación de las artesanas y artesanos en las invitaciones ofrecidas por los comités organizadores de las dependencias gubernamentales: federales, estatales, municipales, empresas e instituciones educativas y privadas e iniciativa privada.

I I F A E M

Instituto de Investigación y Fomento de las Artesanías del Estado de México													
Avance Operativo - Programático y Presupuestal													
Enero - Diciembre de 2019													
							M E T A S		PRESUPUESTO 2019		(Miles		
									de Pesos)				
FIN	FUN	SF	PP	SP	Pr	DESCRIPCIÓN	UNIDAD DE MEDIDA	PROGRAMADO	ALCANZADO	AVANCE %	AUTORIZADO ANUAL	EJERCIDO	%
GOBIERNO													
GOBIERNO CAPAZ Y RESPONSABLE													
DESARROLLO DE LA FUNCIÓN PÚBLICA Y ÉTICA EN EL SERVICIO PÚBLICO													
01	03	04	01	01	01	FISCALIZACIÓN, CONTROL Y EVALUACIÓN INTERNA DE LA GESTIÓN PÚBLICA					1,666.2	1,434.7	86.1
						Participar en testificaciones con el propósito de asegurarse que los actos administrativos se realicen conforme a la normatividad vigente.	Testificación	21	21	100.0			
						Participación del órgano interno de control en reuniones que por mandato legal o disposición administrativa así lo requiera.	Reunión	20	20	100.0			
						Realizar inspecciones a rubros específicos en las dependencias, organismos auxiliares del Ejecutivo Estatal, con el propósito de constatar el cumplimiento del marco normativo que lo regula.	Inspección	34	34	100.0			
						Realizar evaluaciones para determinar el grado de eficacia y eficiencia en los procesos, así como en el desempeño institucional de las Dependencias y Organismos Auxiliares del Ejecutivo Estatal.	Evaluación	1	1	100.0			
						Realizar auditorías, con el propósito de verificar el cumplimiento del marco normativo que regula el funcionamiento de las dependencias y organismos auxiliares del Ejecutivo Estatal.	Auditoría	9	9	100.0			
DESARROLLO ECONÓMICO													
PILAR ECONÓMICO													
PROMOCIÓN ARTESANAL													
03	09	03	01	01	01	INVESTIGACIÓN SOBRE ARTESANÍAS					9,362.7	7,217.2	77.1
						Difusión del trabajo artesanal y las artesanías del Estado de México.	Publicación	6	5	83.3			
						Credencialización de los artesanos productores del Estado de México.	Cartilla	9,678	9,602	99.2			
						Fomentar la creatividad artesanal mediante la coordinación, la realización y participación de certámenes a nivel estatal, nacional e internacional.	Certamen	3	4	133.3			
						Coordinación en el desarrollo de estudios artesanales para preservar, desarrollar e impulsar la actividad artesanal.	Estudio	6	6	100.0			
03	09	03	01	01	02	ORGANIZACIÓN, CAPACITACIÓN Y ASESORÍA FINANCIERA					27,881.8	15,969.9	57.3
						Gestión de capacitación integral y/o asistencia técnica.	Asesoría	6	6	100.0			
						Promover y gestionar el registro de marcas.	Proyecto	23	23	100.0			
						Impartir cursos de capacitación.	Curso	30	30	100.0			
						Promover y gestionar el establecimiento de organizaciones artesanales.	Asesoría	18	18	100.0			
						Gestionar el financiamiento de la actividad artesanal.	Gestión	8	8	100.0			
						Asesoría para la obtención de apoyos financieros.	Asesoría	100	105	105.0			
03	09	03	01	02	01	COMERCIALIZACIÓN DE ARTESANÍAS					10,176.4	9,282.6	91.2
						Venta de artesanías en tienda CASART bajo el esquema de consignación.	Miles de pesos	12,480.00	12,485.00	100.0			
						Orientación y fomento a las exportaciones.	Asesoría	12	12	100.0			
						Gestionar la apertura de nuevos puntos de venta en territorio estatal y nacional.	Gestión	21	21	100.0			
03	09	03	01	02	02	PROMOCIÓN Y FOMENTO ARTESANAL					8,914.5	8,171.4	91.7
						Promover la participación de los artesanos mexicanos en ferias y exposiciones de carácter estatal, nacional e internacional.	Evento	65	65	100			
OTROS NO CLASIFICADOS EN FUNCIONES ANTERIORES													
GOBIERNO CAPAZ Y RESPONSABLE													
PREVISIÓN PARA EL PAGO DE ADEUDOS DE EJERCICIOS FISCALES ANTERIORES													
04	04	01	01	01	01	PASIVOS DERIVADOS DE EROGACIONES DEVENGADAS Y PENDIENTES DE EJERCICIOS ANTERIORES					594.0	594.0	100.0
						Registro de pagos de adeudos de ejercicios fiscales anteriores.	Documento	1	1	100			
T O T A L											58,595.6	42,669.8	72.8

ANEXOS ESTABLECIDOS EN DIFERENTES ORDENAMIENTOS

Relación de Bienes Muebles que Componen el Patrimonio
Cuenta Pública 2019
(Miles de Pesos)

Ente Público: Instituto de Investigación y Fomento de las Artesanías del Estado de México

Código	Descripción de Bienes Muebles	Valor en Libros
	Mobiliario y Equipo de Administración	193.7
	Vehículos y Equipo de Transporte	2,656.0
	Maquinaria, Otros Equipos y Herramientas	5.6
	Colecciones, Obras de Arte y Objetos Valiosos	67.7
	Otros Bienes Muebles	632.5
	T O T A L	3,555.5

Relación de Bienes Inmuebles que Componen el Patrimonio
 Cuenta Pública 2019
 (Miles de Pesos)

Ente Público: Instituto de Investigación y Fomento de las Artesanías del Estado de México

Código	Descripción de Bienes Inmuebles	* Valor en Libros
	Terrenos	16,818.6
	Edificios no Habitacionales	22,904.2
	Construcciones en Proceso	950.4
	TOTAL	40,673.2

Instituto de Investigación y Fomento de las Artesanías del Estado de México
Cuenta Pública 2019
Relación de Cuentas Bancarias Productivas Específicas

Fondo, Programa o Convenio	Datos de la Cuenta Bancaria	
	Institución Bancaria	Número de Cuentas *
Contrato	BBVA Bancomer	351
Contrato	Banorte	345

FORMATOS PARA EL CUMPLIMIENTO DE
LA LEY DE DISCIPLINA FINANCIERA DE
LAS ENTIDADES FEDERATIVAS Y LOS
MUNICIPIOS

I I F A E M

Instituto de Investigación y Fomento de las Artesanías del Estado de México Estado de Situación Financiera Detallado - LDF Al 31 de Diciembre de 2019 y 2018 (Cifras en Miles de Pesos)					
Concepto	2019	2018	Concepto	2019	2018
ACTIVO			PASIVO		
Activo Circulante			Pasivo Circulante		
a. Efectivo y Equivalentes (a=a1+a2+a3+a4+a5+a6+a7)	3,897.5	299.2	a. Cuentas por Pagar a Corto Plazo (a=a1+a2+a3+a4+a5+a6+a7+a8+a9)	914.6	594.0
a1) Efectivo			a1) Servicios Personales por Pagar a Corto Plazo		
a2) Bancos/Tesorería	3,897.5	299.2	a2) Proveedores por Pagar a Corto Plazo		
a3) Bancos/Dependencias y Otros			a3) Contratistas por Obras Públicas por Pagar a Corto Plazo		
a4) Inversiones Temporales (Hasta 3 Meses)			a4) Participaciones y Aportaciones por Pagar a Corto Plazo		
a5) Fondos con Afectación Específica			a5) Transferencias Otorgadas por Pagar a Corto Plazo		
a6) Depósitos de Fondos de Terceros en Garantía y/o Administración			a6) Intereses, Comisiones y Otros Gastos de la Deuda Pública por Pagar a Corto Plazo		
a7) Otros Efectivos y Equivalentes			a7) Retenciones y Contribuciones por Pagar a Corto Plazo		
b. Derechos a Recibir Efectivo o Equivalentes (b=b1+b2+b3+b4+b5+b6+b7)	137.3	864.7	a8) Devoluciones de la Ley de Ingresos por Pagar a Corto Plazo		
b1) Inversiones Financieras de Corto Plazo			a9) Otras Cuentas por Pagar a Corto Plazo	914.6	594.0
b2) Cuentas por Cobrar a Corto Plazo			b. Documentos por Pagar a Corto Plazo (b=b1+b2+b3)	0.0	0.0
b3) Deudores Diversos por Cobrar a Corto Plazo	137.3	864.7	b1) Documentos Comerciales por Pagar a Corto Plazo		
b4) Ingresos por Recuperar a Corto Plazo			b2) Documentos con Contratistas por Obras Públicas por Pagar a Corto Plazo		
b5) Deudores por Anticipos de la Tesorería a Corto Plazo			b3) Otros Documentos por Pagar a Corto Plazo		
b6) Préstamos Otorgados a Corto Plazo			c. Porción a Corto Plazo de la Deuda Pública a Largo Plazo (c=c1+c2)	0.0	0.0
b7) Otros Derechos a Recibir Efectivo o Equivalentes a Corto Plazo			c1) Porción a Corto Plazo de la Deuda Pública		
c. Derechos a Recibir Bienes o Servicios (c=c1+c2+c3+c4+c5)	0.0	0.0	c2) Porción a Corto Plazo de Arrendamiento Financiero		
c1) Anticipo a Proveedores por Adquisición de Bienes y Prestación de Servicios a Corto Plazo			d. Títulos y Valores a Corto Plazo		
c2) Anticipo a Proveedores por Adquisición de Bienes Inmuebles y Muebles a Corto Plazo			e. Pasivos Diferidos a Corto Plazo (e=e1+e2+e3)	0.0	0.0
c3) Anticipo a Proveedores por Adquisición de Bienes Intangibles a Corto Plazo			e1) Ingresos Cobrados por Adelantado a Corto Plazo		
c4) Anticipo a Contratistas por Obras Públicas a Corto Plazo			e2) Intereses Cobrados por Adelantado a Corto Plazo		
c5) Otros Derechos a Recibir Bienes o Servicios a Corto Plazo			e3) Otros Pasivos Diferidos a Corto Plazo		
d. Inventarios (d=d1+d2+d3+d4+d5)	0.0	0.0	f. Fondos y Bienes de Terceros en Garantía y/o Administración a Corto Plazo (f=f1+f2+f3+f4+f5+f6)	0.0	0.0
d1) Inventario de Mercancías para Venta			f1) Fondos en Garantía a Corto Plazo		
d2) Inventario de Mercancías Terminadas			f2) Fondos en Administración a Corto Plazo		
d3) Inventario de Mercancías en Proceso de Elaboración			f3) Fondos Contingentes a Corto Plazo		
d4) Inventario de Materias Primas, Materiales y Suministros para Producción			f4) Fondos de Fideicomisos, Mandatos y Contratos Análogos a Corto Plazo		
d5) Bienes en Tránsito			f5) Otros Fondos de Terceros en Garantía y/o Administración a Corto Plazo		
e. Almacenes			f6) Valores y Bienes en Garantía a Corto Plazo		
f. Estimación por Pérdida o Deterioro de Activos Circulantes (f=f1+f2)	0.0	0.0	g. Provisiones a Corto Plazo (g=g1+g2+g3)	0.0	0.0
f1) Estimaciones para Cuentas Incobrables por Derechos a Recibir Efectivo o Equivalentes			g1) Provisión para Demandas y Juicios a Corto Plazo		
f2) Estimación por Deterioro de Inventarios			g2) Provisión para Contingencias a Corto Plazo		
g. Otros Activos Circulantes (g=g1+g2+g3+g4)	0.0	0.0	g3) Otras Provisiones a Corto Plazo		
g1) Valores en Garantía			h. Otros Pasivos a Corto Plazo (h=h1+h2+h3)	0.0	0.0
g2) Bienes en Garantía (Excluye Depósitos de Fondos)			h1) Ingresos por Clasificar		
g3) Bienes Derivados de Embargos, Decomisos, Aseguramientos y Dación en Pago			h2) Recaudación por Participar		
g4) Adquisición con Fondos de Terceros			h3) Otros Pasivos Circulantes		
IA. Total de Activos Circulantes (IA = a + b + c + d + e + f + g)	4,034.8	1,163.9	IIA. Total de Pasivos Circulantes (IIA = a + b + c + d + e + f + g + h)	914.6	594.0
Activo No Circulante			Pasivo No Circulante		
a. Inversiones Financieras a Largo Plazo			a. Cuentas por Pagar a Largo Plazo		
b. Derechos a Recibir Efectivo o Equivalentes a Largo Plazo			b. Documentos por Pagar a Largo Plazo		
c. Bienes Inmuebles, Infraestructura y Construcciones en Proceso	40,673.2	39,722.8	c. Deuda Pública a Largo Plazo		
d. Bienes Muebles	3,555.5	3,706.1	d. Pasivos Diferidos a Largo Plazo		
e. Activos Intangibles			e. Fondos y Bienes de Terceros en Garantía y/o en Administración a Largo Plazo		
f. Depreciación, Deterioro y Amortización Acumulada de Bienes	-7,810.8	-7,348.2	f. Provisiones a Largo Plazo		
g. Activos Diferidos			II B. Total de Pasivos No Circulantes (II B = a + b + c + d + e + f)	0.0	0.0
h. Estimación por Pérdida o Deterioro de Activos no Circulantes			II. Total del Pasivo (II = IIA + II B)	914.6	594.0
i. Otros Activos no Circulantes			HACIENDA PÚBLICA/PATRIMONIO		
IB. Total de Activos No Circulantes (IB = a + b + c + d + e + f + g + h + i)	36,417.9	36,080.7	IIIA. Hacienda Pública/Patrimonio Contribuido (IIIA = a + b + c)	12,065.3	12,065.3
I. Total del Activo (I = IA + IB)	40,452.7	37,244.6	a. Aportaciones	12,065.3	12,065.3
			b. Donaciones de Capital		
			c. Actualización de la Hacienda Pública/Patrimonio		
			IIIB. Hacienda Pública/Patrimonio Generado (IIIB = a + b + c + d + e)	27,472.8	24,585.3
			a. Resultados del Ejercicio (Ahorro/ Desahorro)	2,892.4	4,785.3
			b. Resultados de Ejercicios Anteriores	4,378.9	-406.4
			c. Revaluos	20,201.5	20,206.4
			d. Reservas		
			e. Rectificaciones de Resultados de Ejercicios Anteriores		
			IIIC. Exceso o insuficiencia en la Actualización de la Hacienda Pública/Patrimonio (IIIC=a+b)	0.0	0.0
			a. Resultado por Posición Monetaria		
			b. Resultado por Tenencia de Activos no Monetarios		
			III. Total Hacienda Pública/Patrimonio (III = IIIA + IIIB + IIIC)	39,538.1	36,650.6
			IV. Total del Pasivo y Hacienda Pública/Patrimonio (IV = II + III)	40,452.7	37,244.6

CUENTA PÚBLICA DEL GOBIERNO, ORGANISMOS AUXILIARES Y AUTÓNOMOS DEL ESTADO DE MÉXICO 2019

Instituto de Investigación y Fomento de las Artesanías del Estado de México (IIFAEM) Informe Analítico de la Deuda Pública y Otros Pasivos - LDF Al 31 de Diciembre de 2018 y 2019							
Denominación de la Deuda Pública y Otros Pasivos (c)	Saldo al 31 de Diciembre de 2018 (d)	Disposiciones del Periodo (e)	Amortizaciones del Periodo (f)	Revaluaciones, Reclasificaciones y Otros Ajustes (g)	Saldo Final del Periodo (h) h=d+e-f+g	Pago de Intereses del Periodo (i)	Pago de Comisiones y demás Costos Asociados Durante el Periodo (j)
1. Deuda Pública (1=A+B)	0.0	0.0	0.0	0.0	0.0	0.0	
A. Corto Plazo (A=a1+a2+a3)	0.0	0.0	0.0	0.0	0.0	0.0	
a1) Instituciones de Crédito							
a2) Títulos y Valores							
a3) Arrendamientos Financieros							
B. Largo Plazo (B=b1+b2+b3)	0.0	0.0	0.0	0.0	0.0	0.0	
b1) Instituciones de Crédito							
b2) Títulos y Valores							
b3) Arrendamientos Financieros							
2. Otros Pasivos	594.0					914.6	
3. Total de la Deuda Pública y Otros Pasivos (3=1+2)	594.0	0.0	0.0	0.0	914.6		
4. Deuda Contingente 1 (Informativo)	0.0	0.0	0.0	0.0	0.0	0.0	
A. Deuda Contingente 1							
B. Deuda Contingente 2							
C. Deuda Contingente XX							
5. Valor de Instrumentos Bono Cupón Cero 2 (Informativo)	0.0	0.0	0.0	0.0	0.0	0.0	
A. Instrumento Bono Cupón Cero 1							
B. Instrumento Bono Cupón Cero 2							
C. Instrumento Bono Cupón Cero XX							

1 Se refiere a cualquier Financiamiento sin fuente o garantía de pago definida, que sea asumida de manera solidaria o subsidiaria por las Entidades Federativas con sus Municipios, organismos descentralizados y empresas de participación estatal mayoritaria y fideicomisos, locales o municipales, y por los Municipios con sus respectivos organismos descentralizados y empresas de participación municipal mayoritaria.

2 Se refiere al valor del Bono Cupón Cero que respalda el pago de los créditos asociados al mismo (Activo).

Obligaciones a Corto Plazo (k)	Monto Contratado (l)	Plazo Pactado (m)	Tasa de Interés (n)	Comisiones y Costos Relacionados (o)	Tasa Efectiva (p)
6. Obligaciones a Corto Plazo (Informativo)					
A. Crédito 1					
B. Crédito 2					
C. Crédito XX					

I I F A E M

Instituto de Investigación y Fomento de las Artesanías del Estado de México Informe Analítico de Obligaciones Diferentes de Financiamientos Al 31 de Diciembre de 2019 (Miles de Pesos)										
Denominación de las Obligaciones Diferentes de Financiamiento (c)	Fecha del Contrato (d)	Fecha de Inicio de Operación del Proyecto (e)	Fecha de Vencimiento (f)	Monto de la Inversión Pactado (g)	Plazo Pactado (h)	Monto Promedio Mensual del Pago de la Contraprestación (i)	Monto Promedio Mensual del Pago de la Contraprestación Correspondiente al Pago de Inversión (j)	Monto Pagado de la Inversión al XX de XXXX de 20XN (k)	Monto Pagado de la Inversión Actualizado al XX de XXXX de 20XN (l)	Saldo Pendiente por Pagar de la Inversión al XX de XXXX de 20XN (m = g - l)
A. Asociaciones Público Privadas (APP's) (A=a+b+c+d)				0.0		0.0	0.0			0.0
a) APP 1										0.0
b) APP 2										0.0
c) APP 3										0.0
d) APP XX										0.0
B. Otros Instrumentos (B=a+b+c+d)				0.0		0.0	0.0			0.0
a) Otro Instrumento 1										0.0
b) Otro Instrumento 2										0.0
c) Otro Instrumento 3										0.0
d) Otro Instrumento XX										0.0
C. Total de Obligaciones Diferentes de Financiamiento (C=A+B)				0.0		0.0	0.0			0.0

Instituto de Investigación y Fomento de las Artesanías del Estado de México Balance Presupuestario Del 1 de Enero al 31 de Diciembre de 2019 (Miles de Pesos)			
Concepto	Estimado / Aprobado	Devengado	Recaudado / Pagado
A. Ingresos Totales (A = A1+A2+A3)	57,961.6	45,703.9	45,703.9
A1. Ingresos de Libre Disposición	57,961.6	45,213.3	45,213.3
A2. Transferencias Federales Etiquetadas		490.6	490.6
A3. Financiamiento Neto			
B. Egresos Presupuestarios¹ (B = B1+B2)	57,961.6	42,669.8	42,250.1
B1. Gasto No Etiquetado (sin incluir Amortización de la Deuda Pública)	57,961.6	42,669.8	42,250.1
B2. Gasto Etiquetado (sin incluir Amortización de la Deuda Pública)			
C. Remanentes del Ejercicio Anterior (C = C1 + C2)		0.0	0.0
C1. Remanentes de Ingresos de Libre Disposición Aplicados en el Período			
C2. Remanentes de Transferencias Federales Etiquetadas Aplicados en el Período			
I. Balance Presupuestario (I = A - B + C)	0.0	3,034.1	3,453.8
II. Balance Presupuestario sin Financiamiento Neto (II = I - A3)	0.0	2,543.5	2,963.2
III. Balance Presupuestario sin Financiamiento Neto y sin Remanentes del Ejercicio Anterior (III = II - C)	0.0	2,543.5	2,963.2
Concepto	Aprobado	Devengado	Pagado
E. Intereses, Comisiones y Gastos de la Deuda (E = E1+E2)	0.0	0.0	0.0
E1. Intereses, Comisiones y Gastos de la Deuda con Gasto No Etiquetado			
E2. Intereses, Comisiones y Gastos de la Deuda con Gasto Etiquetado			
IV. Balance Primario (IV = III + E)	0.0	2,543.5	2,963.2
Concepto	Estimado/ Aprobado	Devengado	Recaudado / Pagado
F. Financiamiento (F = F1 + F2)	0.0	0.0	0.0
F1. Financiamiento con Fuente de Pago de Ingresos de Libre Disposición			
F2. Financiamiento con Fuente de Pago de Transferencias Federales Etiquetadas			
G. Amortización de la Deuda (G = G1 + G2)	0.0	0.0	0.0
G1. Amortización de la Deuda Pública con Gasto No Etiquetado			
G2. Amortización de la Deuda Pública con Gasto Etiquetado			
A3. Financiamiento Neto (A3 = F - G)	0.0	0.0	0.0
Concepto	Estimado/ Aprobado	Devengado	Recaudado / Pagado
A1. Ingresos de Libre Disposición	57,961.6	45,213.3	45,213.3
A3.1 Financiamiento Neto con Fuente de Pago de Ingresos de Libre Disposición (A3.1 = F1 - G1)	0.0	490.6	490.6
F1. Financiamiento con Fuente de Pago de Ingresos de Libre Disposición		490.6	490.6
G1. Amortización de la Deuda Pública con Gasto No Etiquetado			
B1. Gasto No Etiquetado (sin incluir Amortización de la Deuda Pública)	57,961.6	42,669.8	42,250.1
C1. Remanentes de Ingresos de Libre Disposición Aplicados en el Período			
V. Balance Presupuestario de Recursos Disponibles (V = A1 + A3.1 - B1 + C1)	0.0	3,034.1	3,453.8
VI. Balance Presupuestario de Recursos Disponibles sin Financiamiento Neto (VI = V - A3.1)	0.0	2,543.5	2,963.2
Concepto	Estimado/ Aprobado	Devengado	Recaudado / Pagado
A2. Transferencias Federales Etiquetadas	0.0	0.0	0.0
A3.2 Financiamiento Neto con Fuente de Pago de Transferencias Federales Etiquetadas (A3.2 = F2 - G2)	0.0	0.0	0.0
F2. Financiamiento con Fuente de Pago de Transferencias Federales Etiquetadas			
G2. Amortización de la Deuda Pública con Gasto Etiquetado			
B2. Gasto Etiquetado (sin incluir Amortización de la Deuda Pública)	0.0	0.0	0.0
C2. Remanentes de Transferencias Federales Etiquetadas Aplicados en el Período			
VII. Balance Presupuestario de Recursos Etiquetados (VII = A2 + A3.2 - B2 + C2)	0.0	0.0	0.0
VIII. Balance Presupuestario de Recursos Etiquetados sin Financiamiento Neto (VIII = VII - A3.2)	0.0	0.0	0.0

Instituto de Investigación y Fomento de las Artesanías del Estado de México						
Estado Analítico de Ingresos Detallado - LDF						
Del 1 de Enero al 31 de Diciembre de 2019						
(Miles de Pesos)						
Concepto	Ingreso					Diferencia
	Estimado	Ampliaciones/ (Reducciones)	Modificado	Devengado	Recaudado	
Ingresos de Libre Disposición						
A. Impuestos						
B. Cuotas y Aportaciones de Seguridad Social						
C. Contribuciones de Mejoras						
D. Derechos						
E. Productos						
F. Aprovechamientos						
G. Ingresos por Ventas de Bienes y Servicios	749.0	-749.0	40.0	50.6	50.6	-10.6
H. Participaciones						
(H=h1+h2+h3+h4+h5+h6+h7+h8+h9+h10+h11)	0.0	0.0	0.0	0.0	0.0	0.0
h1) Fondo General de Participaciones						
h2) Fondo de Fomento Municipal						
h3) Fondo de Fiscalización y Recaudación						
h4) Fondo de Compensación						
h5) Fondo de Extracción de Hidrocarburos						
h6) Impuesto Especial Sobre Producción y Servicios						
h7) 0.136% de la Recaudación Federal Participable						
h8) 3.17% Sobre Extracción de Petróleo						
h9) Gasolinas y Diésel						
h10) Fondo del Impuesto Sobre la Renta						
h11) Fondo de Estabilización de los Ingresos de las Entidades Federativas						
I. Incentivos Derivados de la Colaboración Fiscal (I=i1+i2+i3+i4+i5)	0.0	0.0	0.0	0.0	0.0	0.0
i1) Tenencia o Uso de Vehículos						
i2) Fondo de Compensación ISAN						
i3) Impuesto Sobre Automóviles Nuevos						
i4) Fondo de Compensación de Repesos-Intermedios						
i5) Otros Incentivos Económicos						
J. Transferencias	57,212.6	749.0	57,961.6	45,162.7	45,162.7	12,798.9
K. Convenios	0.0	0.0	0.0	0.0	0.0	0.0
k1) Otros Convenios y Subsidios						
L. Otros Ingresos de Libre Disposición (L=l1+l2)	0.0	0.0	0.0	0.0	0.0	0.0
l1) Participaciones en Ingresos Locales						
l2) Otros Ingresos de Libre Disposición						
I. Total de Ingresos de Libre Disposición	57,961.6	40.0	58,001.6	45,213.3	45,213.3	12,788.3
(I=A+B+C+D+E+F+G+H+I+J+K+L)						
Ingresos Excedentes de Ingresos de Libre Disposición						
Transferencias Federales Etiquetadas						
A. Aportaciones (A=a1+a2+a3+a4+a5+a6+a7+a8)	0.0	0.0	0.0	0.0	0.0	0.0
a1) Fondo de Aportaciones para la Nómina Educativa y Gasto Operativo						
a2) Fondo de Aportaciones para los Servicios de Salud						
a3) Fondo de Aportaciones para la Infraestructura Social						
a4) Fondo de Aportaciones para el Fortalecimiento de los Municipios y de las Demarcaciones Territoriales del Distrito Federal						
a5) Fondo de Aportaciones Múltiples						
a6) Fondo de Aportaciones para la Educación Tecnológica y de Adultos						
a7) Fondo de Aportaciones para la Seguridad Pública de los Estados y del Distrito Federal						
a8) Fondo de Aportaciones para el Fortalecimiento de las Entidades Federativas						
B. Convenios (B=b1+b2+b3+b4)	0.0	0.0	0.0	0.0	0.0	0.0
b1) Convenios de Protección Social en Salud						
b2) Convenios de Descentralización						
b3) Convenios de Reasignación						
b4) Otros Convenios y Subsidios						
C. Fondos Distintos de Aportaciones (C=c1+c2)	0.0	0.0	0.0	0.0	0.0	0.0
c1) Fondo para Entidades Federativas y Municipios Productores de Hidrocarburos						
c2) Fondo Minero						
D. Transferencias, Subsidios y Subvenciones, y Pensiones y Jubilaciones						
E. Otras Transferencias Federales Etiquetadas						
II. Total de Transferencias Federales Etiquetadas (II = A + B + C + D + E)	0.0	0.0	0.0	0.0	0.0	0.0
III. Ingresos Derivados de Financiamientos (III = A)	0.0	594.0	594.0	490.6	490.6	103.4
A. Ingresos Derivados de Financiamientos		594.0	594.0	490.6	490.6	103.4
IV. Total de Ingresos (IV = I + II + III)	57,961.6	634.0	58,595.6	45,703.9	45,703.9	12,891.7
Datos Informativos						
1. Ingresos Derivados de Financiamientos con Fuente de Pago de Ingresos de Libre Disposición						
2. Ingresos Derivados de Financiamientos con Fuente de Pago de Transferencias Federales Etiquetadas						
3. Ingresos Derivados de Financiamientos (3 = 1 + 2)	0.0	0.0	0.0	0.0	0.0	0.0

CUENTA PÚBLICA DEL GOBIERNO, ORGANISMOS AUXILIARES Y AUTÓNOMOS DEL ESTADO DE MÉXICO 2019

Instituto de Investigación y Fomento de las Artesanías del Estado de México Estado Analítico del Ejercicio del Presupuesto de Egresos Detallado - LDF Clasificación por Objeto del Gasto (Capítulo y Concepto) Del 1 de Enero al 31 de Diciembre de 2019 (Miles de Pesos)						
Concepto	Egresos					Subejercicio
	Aprobado	Ampliaciones/ (Reducciones)	Modificado	Devengado	Pagado	
I. Gasto No Etiquetado (I=A+B+C+D+E+F+G+H+I)	57,961.6	634.0	58,595.6	42,669.8	42,250.1	15,925.8
A. Servicios Personales (A=a1+a2+a3+a4+a5+a6+a7)	25,347.3	-2,832.4	22,514.9	19,536.8	19,334.3	2,978.1
a1) Remuneraciones al Personal de Carácter Permanente	9,977.0	-2,016.6	7,960.4	7,830.8	7,830.8	129.6
a2) Remuneraciones al Personal de Carácter Transitorio	2,027.7	-245.5	1,782.2	1,770.5	1,770.5	11.7
a3) Remuneraciones Adicionales y Especiales	8,475.2	-534.5	7,940.7	5,867.7	5,867.7	2,073.0
a4) Seguridad Social	3,463.7	-604.3	2,859.4	2,463.3	2,373.0	396.1
a5) Otras Prestaciones Sociales y Económicas	1,403.7	438.0	1,841.7	1,474.0	1,456.5	367.7
a6) Previsiones						
a7) Pago de Estímulos a Servidores Públicos		130.5	130.5	130.5	35.8	
B. Materiales y Suministros (B=b1+b2+b3+b4+b5+b6+b7+b8+b9)	21,416.9	-14,264.6	7,152.3	7,053.2	7,053.2	99.1
b1) Materiales de Administración, Emisión de Documentos y Artículos Oficiales	442.8	96.7	539.5	527.7	527.7	11.8
b2) Alimentos y Utensilios	40.1	220.2	260.3	259.8	259.8	0.5
b3) Materias Primas y Materiales de Producción y Comercialización	16,972.3	-14,311.1	2,661.2	2,660.2	2,660.2	1.0
b4) Materiales y Artículos de Construcción y de Reparación	1,459.4	-135.4	1,324.0	1,319.5	1,319.5	4.5
b5) Productos Químicos, Farmacéuticos y de Laboratorio	3.0	0.4	3.4	3.4	3.4	
b6) Combustibles, Lubricantes y Aditivos	2,070.0		2,070.0	2,008.0	2,008.0	62.0
b7) Vestuario, Blancos, Prendas de Protección y Artículos Deportivos	80.3	74.1	154.4	154.4	154.4	
b8) Materiales y Suministros Para Seguridad						
b9) Herramientas, Refacciones y Accesorios Menores	349.0	-209.5	139.5	120.2	120.2	19.3
C. Servicios Generales (C=c1+c2+c3+c4+c5+c6+c7+c8+c9)	8,731.7	1,354.0	10,085.7	8,321.1	8,103.9	1,764.6
c1) Servicios Básicos	620.4	-279.2	341.2	309.6	293.3	31.6
c2) Servicios de Arrendamiento	47.9	166.4	214.3	197.3	197.3	17.0
c3) Servicios Profesionales, Científicos, Técnicos y Otros Servicios	2,145.2	1,564.9	3,710.1	3,514.7	3,401.1	195.4
c4) Servicios Financieros, Bancarios y Comerciales	411.1	657.6	1,068.7	857.2	857.2	211.5
c5) Servicios de Instalación, Reparación, Mantenimiento y Conservación	1,168.3	-458.6	709.7	675.0	639.6	34.7
c6) Servicios de Comunicación Social y Publicidad	1,053.6	-28.9	1,024.7			1,024.7
c7) Servicios de Traslado y Viáticos	1,616.7	-1,123.1	493.6	485.9	485.9	7.7
c8) Servicios Oficiales	886.0	1,008.4	1,894.4	1,682.0	1,682.0	212.4
c9) Otros Servicios Generales	782.5	-153.5	629.0	599.4	547.5	29.6
D. Transferencias, Asignaciones, Subsidios y Otras Ayudas (D=d1+d2+d3+d4+d5+d6+d7+d8+d9)	2,000.0	15,783.0	17,783.0	6,699.0	6,699.0	11,084.0
d1) Transferencias Internas y Asignaciones al Sector Público						
d2) Transferencias al Resto del Sector Público						
d3) Subsidios y Subvenciones	2,000.0	5.8	2,005.8	1,774.6	1,774.6	231.2
d4) Ayudas Sociales		15,777.2	15,777.2	4,924.4	4,924.4	10,852.8
d5) Pensiones y Jubilaciones						
d6) Transferencias a Fideicomisos, Mandatos y Otros Análogos						
d7) Transferencias a la Seguridad Social						
d8) Donativos						
d9) Transferencias al Exterior						
E. Bienes Muebles, Inmuebles e Intangibles (E=e1+e2+e3+e4+e5+e6+e7+e8+e9)	0.0	0.0	0.0	0.0	0.0	0.0
e1) Mobiliario y Equipo de Administración						
e2) Mobiliario y Equipo Educativo y Recreativo						
e3) Equipo e Instrumental Médico y de Laboratorio						
e4) Vehículos y Equipo de Transporte						
e5) Equipo de Defensa y Seguridad						
e6) Maquinaria, Otros Equipos y Herramientas						
e7) Activos Biológicos						
e8) Bienes Inmuebles						
e9) Activos Intangibles						
F. Inversión Pública (F=f1+f2+f3)	465.7	0.0	465.7	465.7	465.7	0.0
f1) Obra Pública en Bienes de Dominio Público						
f2) Obra Pública en Bienes Propios	465.7		465.7	465.7	465.7	
f3) Proyectos Productivos y Acciones de Fomento						
G. Inversiones Financieras y Otras Provisiones (G=g1+g2+g3+g4+g5+g6+g7)	0.0	0.0	0.0	0.0	0.0	0.0
g1) Inversiones Para el Fomento de Actividades Productivas						
g2) Acciones y Participaciones de Capital						
g3) Compra de Títulos y Valores						
g4) Concesión de Préstamos						
g5) Inversiones en Fideicomisos, Mandatos y Otros Análogos						
Fideicomiso de Desastres Naturales (Informativo)						
g6) Otras Inversiones Financieras						
g7) Provisiones para Contingencias y Otras Erogaciones Especiales						
H. Participaciones y Aportaciones (H=h1+h2+h3)	0.0	0.0	0.0	0.0	0.0	0.0
h1) Participaciones						
h2) Aportaciones						
h3) Convenios						
I. Deuda Pública (I=i1+i2+i3+i4+i5+i6+i7)	0.0	594.0	594.0	594.0	594.0	0.0
i1) Amortización de la Deuda Pública						
i2) Intereses de la Deuda Pública						
i3) Comisiones de la Deuda Pública						
i4) Gastos de la Deuda Pública						
i5) Costo por Coberturas						
i6) Apoyos Financieros						
i7) Adeudos de Ejercicios Fiscales Anteriores (ADEFAS)		594.0	594.0	594.0	594.0	0.0

I I F A E M

Concepto	Egresos					Subejercicio
	Aprobado	Ampliaciones/ (Reducciones)	Modificado	Devengado	Pagado	
II. Gasto Etiquetado (II=A+B+C+D+E+F+G+H+I)	0.0	0.0	0.0	0.0	0.0	0.0
A. Servicios Personales (A=a1+a2+a3+a4+a5+a6+a7)	0.0	0.0	0.0	0.0	0.0	0.0
a1) Remuneraciones al Personal de Carácter Permanente						
a2) Remuneraciones al Personal de Carácter Transitorio						
a3) Remuneraciones Adicionales y Especiales						
a4) Seguridad Social						
a5) Otras Prestaciones Sociales y Económicas						
a6) Previsiones						
a7) Pago de Estímulos a Servidores Públicos						
B. Materiales y Suministros (B=b1+b2+b3+b4+b5+b6+b7+b8+b9)	0.0	0.0	0.0	0.0	0.0	0.0
b1) Materiales de Administración, Emisión de Documentos y Artículos Oficiales						
b2) Alimentos y Utensilios						
b3) Materias Primas y Materiales de Producción y Comercialización						
b4) Materiales y Artículos de Construcción y de Reparación						
b5) Productos Químicos, Farmacéuticos y de Laboratorio						
b6) Combustibles, Lubricantes y Aditivos						
b7) Vestuario, Blancos, Prendas de Protección y Artículos Deportivos						
b8) Materiales y Suministros Para Seguridad						
b9) Herramientas, Refacciones y Accesorios Menores						
C. Servicios Generales (C=c1+c2+c3+c4+c5+c6+c7+c8+c9)	0.0	0.0	0.0	0.0	0.0	0.0
c1) Servicios Básicos						
c2) Servicios de Arrendamiento						
c3) Servicios Profesionales, Científicos, Técnicos y Otros Servicios						
c4) Servicios Financieros, Bancarios y Comerciales						
c5) Servicios de Instalación, Reparación, Mantenimiento y Conservación						
c6) Servicios de Comunicación Social y Publicidad						
c7) Servicios de Traslado y Viáticos						
c8) Servicios Oficiales						
c9) Otros Servicios Generales						
D. Transferencias, Asignaciones, Subsidios y Otras Ayudas (D=d1+d2+d3+d4+d5+d6+d7+d8+d9)	0.0	0.0	0.0	0.0	0.0	0.0
d1) Transferencias Internas y Asignaciones al Sector Público						
d2) Transferencias al Resto del Sector Público						
d3) Subsidios y Subvenciones						
d4) Ayudas Sociales						
d5) Pensiones y Jubilaciones						
d6) Transferencias a Fideicomisos, Mandatos y Otros Análogos						
d7) Transferencias a la Seguridad Social						
d8) Donativos						
d9) Transferencias al Exterior						
E. Bienes Muebles, Inmuebles e Intangibles (E=e1+e2+e3+e4+e5+e6+e7+e8+e9)	0.0	0.0	0.0	0.0	0.0	0.0
e1) Mobiliario y Equipo de Administración						
e2) Mobiliario y Equipo Educativo y Recreativo						
e3) Equipo e Instrumental Médico y de Laboratorio						
e4) Vehículos y Equipo de Transporte						
e5) Equipo de Defensa y Seguridad						
e6) Maquinaria, Otros Equipos y Herramientas						
e7) Activos Biológicos						
e8) Bienes Inmuebles						
e9) Activos Intangibles						
F. Inversión Pública (F=f1+f2+f3)	0.0	0.0	0.0	0.0	0.0	0.0
f1) Obra Pública en Bienes de Dominio Público						
f2) Obra Pública en Bienes Propios						
f3) Proyectos Productivos y Acciones de Fomento						
G. Inversiones Financieras y Otras Provisiones (G=g1+g2+g3+g4+g5+g6+g7)	0.0	0.0	0.0	0.0	0.0	0.0
g1) Inversiones Para el Fomento de Actividades Productivas						
g2) Acciones y Participaciones de Capital						
g3) Compra de Títulos y Valores						
g4) Concesión de Préstamos						
g5) Inversiones en Fideicomisos, Mandatos y Otros Análogos						
Fideicomiso de Desastres Naturales (Informativo)						
g6) Otras Inversiones Financieras						
g7) Provisiones para Contingencias y Otras Erogaciones Especiales						
H. Participaciones y Aportaciones (H=h1+h2+h3)	0.0	0.0	0.0	0.0	0.0	0.0
h1) Participaciones						
h2) Aportaciones						
h3) Convenios						
I. Deuda Pública (I=i1+i2+i3+i4+i5+i6+i7)	0.0	0.0	0.0	0.0	0.0	0.0
i1) Amortización de la Deuda Pública						
i2) Intereses de la Deuda Pública						
i3) Comisiones de la Deuda Pública						
i4) Gastos de la Deuda Pública						
i5) Costo por Coberturas						
i6) Apoyos Financieros						
i7) Adeudos de Ejercicios Fiscales Anteriores (ADEFAS)						
III. Total de Egresos (III = I + II)	57,961.6	634.0	58,595.6	42,669.8	42,250.1	15,925.8

Instituto de Investigación y Fomento de las Artesanías del Estado de México Estado Analítico del Ejercicio del Presupuesto de Egresos Detallado Clasificación Administrativa Del 1 de Enero al 31 de Diciembre de 2019 (Miles de Pesos)						
Concepto ©	Egresos					Subejercicio
	Aprobado	Ampliaciones/ (Reducciones)	Modificado	Devengado	Pagado	
I. Gasto No Etiquetado (I=A+B+C+D+E+F+G+H)	57,961.6	634.0	58,595.6	42,669.8	42,250.1	15,925.8
216C Instituto de Investigación y Fomento de las Artesanías del Estado de México	57,961.6	634.0	58,595.6	42,669.8	42,250.1	15,925.8
II. Gasto Etiquetado (II=A+B+C+D+E+F+G+H)	0.0	0.0	0.0	0.0	0.0	0.0
216C Instituto de Investigación y Fomento de las Artesanías del Estado de México			0.0			0.0
III. Total de Egresos (III = I + II)	57,961.6	634.0	58,595.6	42,669.8	42,250.1	15,925.8

I I F A E M

Instituto de Investigación y Fomento de las Artesanías del Estado de México Estado Analítico del Ejercicio del Presupuesto de Egresos Detallado Clasificación Funcional (Finalidad y Función) Del 1 de Enero al 31 de Diciembre de 2019 (Miles de Pesos)						
Concepto (c)	Egresos					Subejercicio
	Aprobado (d)	Ampliaciones/ (Reducciones)	Modificado	Devengado	Pagado	
I. Gasto no Etiketado (I=A+B+C+D)	57,961.6	634.0	58,595.6	42,669.8	42,250.1	15,925.8
A. Gobierno (A=a1+a2+a3+a4+a5+a6+a7+a8)	1,808.7	-142.5	1,666.2	1,434.7	1,434.7	231.5
a1) Legislación						
a2) Justicia						
a3) Coordinación de la Política de Gobierno	1,808.7	-142.5	1,666.2	1,434.7	1,434.7	231.5
a4) Relaciones Exteriores						
a5) Asuntos Financieros y Hacendarios						
a6) Seguridad Nacional						
a7) Asuntos de Orden Público y de Seguridad Interior						
a8) Otros Servicios Generales						
B. Desarrollo Social (B=b1+b2+b3+b4+b5+b6+b7)	0.0	0.0	0.0	0.0	0.0	0.0
b1) Protección Ambiental						
b2) Vivienda y Servicios a la Comunidad						
b3) Salud						
b4) Recreación, Cultura y Otras Manifestaciones Sociales						
b5) Educación						
b6) Protección Social						
b7) Otros Asuntos Sociales						
C. Desarrollo Económico (C=c1+c2+c3+c4+c5+c6+c7+c8+c9)	56,152.9	182.5	56,335.4	40,641.1	40,221.4	15,694.3
c1) Asuntos Económicos, Comerciales y Laborales en General						
c2) Agropecuaria, Silvicultura, Pesca y Caza						
c3) Combustibles y Energía						
c4) Minería, Manufacturas y Construcción						
c5) Transporte						
c6) Comunicaciones						
c7) Turismo						
c8) Ciencia, Tecnología e Innovación						
c9) Otras Industrias y Otros Asuntos Económicos	56,152.9	182.5	56,335.4	40,641.1	40,221.4	15,694.3
D. Otras no Clasificadas en Funciones Anteriores (D=d1+d2+d3+d4)	0.0	594.0	594.0	594.0	594.0	0.0
d1) Transacciones de la Deuda Pública / Costo Financiero de la Deuda						
d2) Transferencias, Participaciones y Aportaciones Entre Diferentes Niveles y Órdenes de Gobierno						
d3) Saneamiento del Sistema Financiero						
d4) Adeudos de Ejercicios Fiscales Anteriores		594.0	594.0	594.0	594.0	0.0
II. Gasto Etiketado (II=A+B+C+D)	0.0	0.0	0.0	0.0	0.0	0.0
A. Gobierno (A=a1+a2+a3+a4+a5+a6+a7+a8)	0.0	0.0	0.0	0.0	0.0	0.0
a1) Legislación						
a2) Justicia						
a3) Coordinación de la Política de Gobierno						
a4) Relaciones Exteriores						
a5) Asuntos Financieros y Hacendarios						
a6) Seguridad Nacional						
a7) Asuntos de Orden Público y de Seguridad Interior						
a8) Otros Servicios Generales						
B. Desarrollo Social (B=b1+b2+b3+b4+b5+b6+b7)	0.0	0.0	0.0	0.0	0.0	0.0
b1) Protección Ambiental						
b2) Vivienda y Servicios a la Comunidad						
b3) Salud						
b4) Recreación, Cultura y Otras Manifestaciones Sociales						
b5) Educación						
b6) Protección Social						
b7) Otros Asuntos Sociales						
C. Desarrollo Económico (C=c1+c2+c3+c4+c5+c6+c7+c8+c9)	0.0	0.0	0.0	0.0	0.0	0.0
c1) Asuntos Económicos, Comerciales y Laborales en General						
c2) Agropecuaria, Silvicultura, Pesca y Caza						
c3) Combustibles y Energía						
c4) Minería, Manufacturas y Construcción						
c5) Transporte						
c6) Comunicaciones						
c7) Turismo						
c8) Ciencia, Tecnología e Innovación						
c9) Otras Industrias y Otros Asuntos Económicos						
D. Otras no Clasificadas en Funciones Anteriores (D=d1+d2+d3+d4)	0.0	0.0	0.0	0.0	0.0	0.0
d1) Transacciones de la Deuda Pública / Costo Financiero de la Deuda						
d2) Transferencias, Participaciones y Aportaciones Entre Diferentes Niveles y Órdenes de Gobierno						
d3) Saneamiento del Sistema Financiero						
d4) Adeudos de Ejercicios Fiscales Anteriores						
III. Total de Egresos (III = I + II)	57,961.6	634.0	58,595.6	42,669.8	42,250.1	15,925.8

Instituto de Investigación y Fomento de las Artesanías del Estado de México
 Estado Analítico del Ejercicio del Presupuesto de Egresos Detallado
 Clasificación de Servicios Personales por Categoría
 Del 1 de Enero al 31 de Diciembre de 2019
 (Miles de Pesos)

Concepto (c)	Egresos					Subejercicio
	Aprobado	Ampliaciones/ (Reducciones)	Modificado	Devengado	Pagado	
I. Gasto no Etiquetado (I=A+B+C+D+E+F)	25,347.3	-2,832.4	22,514.9	19,536.8	19,334.3	2,978.1
A. Personal Administrativo y de Servicio Público	25,347.3	-2,832.4	22,514.9	19,536.8	19,334.3	2,978.1
B. Magisterio						
C. Servicios de Salud (C=c1+c2)	0.0	0.0	0.0	0.0	0.0	0.0
c1) Personal Administrativo						
c2) Personal Médico, Paramédico y afin						
D. Seguridad Pública						
E. Gastos asociados a la implementación de nuevas leyes federales o reformas a las mismas (E = e1 + e2)	0.0	0.0	0.0	0.0	0.0	0.0
e1) Nombre del Programa o Ley 1						
e2) Nombre del Programa o Ley 2						
F. Sentencias laborales definitivas						
II. Gasto Etiquetado (II=A+B+C+D+E+F)	0.0	0.0	0.0	0.0	0.0	0.0
A. Personal Administrativo y de Servicio Público						
B. Magisterio						
C. Servicios de Salud (C=c1+c2)	0.0	0.0	0.0	0.0	0.0	0.0
c1) Personal Administrativo						
c2) Personal Médico, Paramédico y afin						
D. Seguridad Pública						
E. Gastos asociados a la implementación de nuevas leyes federales o reformas a las mismas (E = e1 + e2)	0.0	0.0	0.0	0.0	0.0	0.0
e1) Nombre del Programa o Ley 1						
e2) Nombre del Programa o Ley 2						
F. Sentencias laborales definitivas						
III. Total del Gasto en Servicios Personales (III = I + II)	25,347.3	-2,832.4	22,514.9	19,536.8	19,334.3	2,978.1