

RÉGIMEN ESTATAL DE PROTECCIÓN SOCIAL EN SALUD

(REPSS)

CONTENIDO	PÁGINA
I. INFORMACIÓN CONTABLE	
ESTADO DE SITUACIÓN FINANCIERA	5
ESTADO DE ACTIVIDADES	6
ESTADO DE VARIACIÓN EN LA HACIENDA PÚBLICA	7
ESTADO DE CAMBIOS EN LA SITUACIÓN FINANCIERA	8
ESTADO DE FLUJOS DE EFECTIVO	9
ESTADO ANALÍTICO DEL ACTIVO	10
ESTADO ANALÍTICO DE LA DEUDA Y OTROS PASIVOS	11
NOTAS A LOS ESTADOS FINANCIEROS	12
II. INFORMACIÓN PRESUPUESTARIA	27
III. INFORMACIÓN PROGRAMÁTICA	41
IV. ANEXOS ESTABLECIDOS EN DIFERENTES ORDENAMIENTOS	49
V. FORMATOS PARA EL CUMPLIMIENTO DE LA LEY DE DISCIPLINA FINANCIERA DE LAS ENTIDADES FEDERATIVAS Y LOS MUNICIPIOS	53

Régimen Estatal de Protección Social en Salud					
Estado de Situación Financiera					
Al 31 de Diciembre de 2019 y 2018					
(Miles de Pesos)					
Concepto	Año		Concepto	Año	
	2019	2018		2019	2018
Activo Circulante			Pasivo Circulante		
Efectivo y Equivalentes	91.2	3,326.0	Cuentas por Pagar a Corto Plazo	868,126.2	388,159.5
Derechos a Recibir Efectivo o Equivalentes	884,550.0	406,231.6	Documentos por Pagar a Corto Plazo	.0	.0
Derechos a Recibir Bienes o Servicios	.0	.0	Porción a Corto Plazo de la Deuda Pública a Largo Plazo	.0	.0
Inventarios	.0	60,828.9	Títulos y Valores a Corto Plazo	.0	.0
Almacenes	.0	.0	Pasivos Diferidos a Corto Plazo	.0	.0
Estimación por Pérdida o Deterioro de Activos Circulantes	.0	.0	Fondos y Bienes de Terceros en Garantía y/o Administración a Corto Plazo	.0	.0
Otros Activos Circulantes	.0	.0	Provisiones a Corto Plazo	.0	.0
			Otros Pasivos a Corto Plazo	.0	.0
Total de Activos Circulantes	884,641.2	470,386.5			
			Total de Pasivos Circulantes	868,126.2	388,159.5
Activo No Circulante			Pasivo No Circulante		
Inversiones Financieras a Largo Plazo	.0	.0	Cuentas por Pagar a Largo Plazo	.0	.0
Derechos a Recibir Efectivo o Equivalentes a Largo Plazo	.0	.0	Documentos por Pagar a Largo Plazo	.0	.0
Bienes Inmuebles, Infraestructura y Construcciones en Proceso	.0	.0	Deuda Pública a Largo Plazo	.0	.0
Bienes Muebles	365,094.9	378,994.7	Pasivos Diferidos a Largo Plazo	.0	.0
Activos Intangibles	.0	.0	Fondos y Bienes de Terceros en Garantía y/o en Administración a Largo Plazo	.0	.0
Depreciación, Deterioro y Amortización Acumulada de Bienes	-35,608.2	-15,128.0	Provisiones a Largo Plazo	.0	.0
Activos Diferidos	.0	.0			
Estimación por Pérdida o Deterioro de Activos no Circulantes	.0	.0	Total de Pasivos No Circulantes	.0	.0
Otros Activos no Circulantes	.0	.0			
Total de Activos No Circulantes	329,486.7	363,866.7	Total del Pasivo	868,126.2	388,159.5
Total del Activo	1,214,127.9	834,253.2	HACIENDA PÚBLICA/ PATRIMONIO		
			Hacienda Pública/Patrimonio Contribuido	.0	.0
			Aportaciones	.0	.0
			Donaciones de Capital	.0	.0
			Actualización de la Hacienda Pública / Patrimonio	.0	.0
			Hacienda Pública/Patrimonio Generado	346,001.7	446,093.7
			Resultados del Ejercicio (Ahorro / Desahorro)	-98,159.9	153,588.3
			Resultados de Ejercicios Anteriores	444,161.6	292,505.4
			Revalúos	.0	.0
			Reservas	.0	.0
			Rectificaciones de Resultados de Ejercicios Anteriores	.0	.0
			Exceso o Insuficiencia en la Actualización de la Hacienda Pública/Patrimonio	.0	.0
			Resultado por Posición Monetaria	.0	.0
			Resultado por Tenencia de Activos no Monetarios	.0	.0
			Total Hacienda Pública/ Patrimonio	346,001.7	446,093.7
			Total del Pasivo y Hacienda Pública / Patrimonio	1,214,127.9	834,253.2

Régimen Estatal de Protección Social en Salud Estado de Actividades Del 1 de Enero al 31 de Diciembre de 2019 y 2018 (Mlles de Pesos)		
Concepto	2019	2018
INGRESOS Y OTROS BENEFICIOS		
Ingresos de la Gestión	.0	.0
Impuestos	.0	.0
Cuotas y Aportaciones de Seguridad Social	.0	.0
Contribuciones de Mejoras	.0	.0
Derechos	.0	.0
Productos de Tipo Corriente	.0	.0
Aprovechamientos de Tipo Corriente	.0	.0
Ingresos por Venta de Bienes y Servicios	.0	.0
Ingresos no Comprendidos en las Fracciones de la Ley de Ingresos Causados en Ejercicios Fiscales Anteriores Pendientes de Liquidación o Pago	.0	.0
Participaciones, Aportaciones, Transferencias, Asignaciones, Subsidios y Otras Ayudas	9,864,586.7	10,315,938.5
Participaciones y Aportaciones	.0	.0
Transferencia, Asignaciones, Subsidios y Otras Ayudas	9,864,586.7	10,315,938.5
Otros Ingresos y Beneficios	141,978.5	313,132.9
Ingresos Financieros	90,975.2	147,472.4
Incremento por Variación de Inventarios	.0	.0
Disminución del Exceso de Estimaciones por Pérdida o Deterioro u Obsolescencia	.0	.0
Disminución del Exceso de Provisiones	.0	.0
Otros Ingresos y Beneficios Varios	51,003.3	165,660.5
Total de Ingresos y Otros Beneficios	10,006,565.2	10,629,071.4
GASTOS Y OTRAS PÉRDIDAS		
Gastos de Funcionamiento	9,982,376.2	10,447,764.6
Servicios Personales	271,562.2	315,219.6
Materiales y Suministros	57,106.6	219,495.2
Servicios Generales	9,653,707.4	9,913,049.8
Transferencia, Asignaciones, Subsidios y Otras Ayudas	.0	9,544.0
Transferencias Internas y Asignaciones al Sector Público	.0	.0
Transferencias al Resto del Sector Público	.0	.0
Subsidios y Subvenciones	.0	9,544.0
Ayudas Sociales	.0	.0
Pensiones y Jubilaciones	.0	.0
Transferencias a Fideicomisos, Mandatos y Contratos Análogos	.0	.0
Transferencias a la Seguridad Social	.0	.0
Donativos	.0	.0
Transferencias al Exterior	.0	.0
Participaciones y Aportaciones	.0	.0
Participaciones	.0	.0
Aportaciones	.0	.0
Convenios	.0	.0
Intereses, Comisiones y Otros Gastos de la Deuda Pública	.0	.0
Intereses de la Deuda Pública	.0	.0
Comisiones de la Deuda Pública	.0	.0
Gastos de la Deuda Pública	.0	.0
Costo por Coberturas	.0	.0
Apoyos Financieros	.0	.0
Otros Gastos y Pérdidas Extraordinarias	115,853.4	15,067.1
Estimaciones, Depreciaciones, Deterioros, Obsolescencia y Amortizaciones	16,845.7	12,814.2
Provisiones	.0	.0
Disminución de Inventarios	.0	.0
Aumento por Insuficiencia de Estimaciones por Pérdida o Deterioro y Obsolescencia	.0	.0
Aumento por Insuficiencia de Provisiones	.0	.0
Otros Gastos	99,007.7	2,252.9
Inversión Pública	6,495.5	3,107.4
Inversión Pública no Capitalizable	6,495.5	3,107.4
Total de Gastos y Otras Pérdidas	10,104,725.1	10,475,483.1
Resultados del Ejercicio (Ahorro/Desahorro)	-98,159.9	153,588.3

Régimen Estatal de Protección Social en Salud					
Estado de Variación en la Hacienda Pública					
Del 1 de Enero al 31 de Diciembre de 2019 y 2018					
Concepto	Hacienda Pública / Patrimonio Contribuido	Hacienda Pública / Patrimonio Generado de Ejercicios Anteriores	Hacienda Pública / Patrimonio Generado del Ejercicio	Exceso o Insuficiencia en la Actualización de la Hacienda Pública / Patrimonio	Total
Hacienda Pública / Patrimonio Contribuido Neto de 2018	0.0				0.0
Aportaciones					0.0
Donaciones de Capital					0.0
Actualización de la Hacienda Pública/Patrimonio					0.0
Hacienda Pública / Patrimonio Generado Neto de 2018		292,505.4	153,588.3		446,093.7
Resultados del Ejercicio (Ahorro/Desahorro)			153,588.3		153,588.3
Resultados de Ejercicios Anteriores		292,505.4			292,505.4
Revalúos					0.0
Reservas					0.0
Rectificaciones de Resultados de Ejercicios Anteriores					0.0
Exceso o Insuficiencia en la Actualización de la Hacienda Pública / Patrimonio Neto de 2018				0.0	0.0
Resultado por Posición Monetaria					0.0
Resultado por Tenencia de Activos no Monetarios					0.0
Hacienda Pública / Patrimonio Neto Final de 2018	0.0	292,505.4	153,588.3	0.0	446,093.7
Cambios en la Hacienda Pública / Patrimonio Contribuido Neto de 2019	0.0				0.0
Aportaciones	0.0				0.0
Donaciones de Capital					0.0
Actualización de la Hacienda Pública/Patrimonio					0.0
Variaciones de la Hacienda Pública / Patrimonio Generado Neto de 2019		151,656.2	-251,748.2		-100,092.0
Resultados del Ejercicio (Ahorro/Desahorro)			-98,159.9		-98,159.9
Resultados de Ejercicios Anteriores		151,656.2	-153,588.3		-1,932.1
Revalúos					0.0
Reservas					0.0
Rectificaciones de Resultados de Ejercicios Anteriores					0.0
Cambios en el Exceso o Insuficiencia en la Actualización de la Hacienda Pública / Patrimonio Neto de 2019				0.0	0.0
Resultado por Posición Monetaria					0.0
Resultado por Tenencia de Activos no Monetarios					0.0
	0.0	444,161.6	-98,159.9	0.0	346,001.7

Régimen Estatal de Protección Social en Salud
Estado de Flujos de Efectivo
Del 1 de Enero al 31 de Diciembre de 2019 y 2018
(Miles de Pesos)

Concepto	2019	2018
Flujos de Efectivo de las Actividades de Operación		
Origen	10,006,565.2	10,629,071.4
Impuestos		
Cuotas y Aportaciones de Seguridad Social		
Contribuciones de Mejoras		
Derechos		
Productos de Tipo Corriente	90,975.2	147,472.4
Aprovechamientos de Tipo Corriente		
Ingresos por Venta de Bienes y Servicios		
Ingresos no Comprendidos en las Fracciones de la Ley de Ingresos Causados en Ejercicios		
Fiscales Anteriores Pendientes de Liquidación o Pago		
Participaciones y Aportaciones		
Transferencias, Asignaciones y Subsidios y Otras Ayudas	9,864,586.7	10,315,938.5
Otros Orígenes de Operación	51,003.3	165,660.5
Aplicación	10,104,725.1	10,475,483.1
Servicios Personales	271,562.2	315,219.6
Materiales y Suministros	57,106.6	219,495.2
Servicios Generales	9,653,707.4	9,913,049.8
Transferencias Internas y Asignaciones al Sector Público		
Transferencias al Resto del Sector Público		
Subsidios y Subvenciones	.0	9,544.0
Ayudas Sociales		
Pensiones y Jubilaciones		
Transferencias a Fideicomisos, Mandatos y Contratos Análogos		
Transferencias a la Seguridad Social		
Donativos		
Transferencias al Exterior		
Participaciones		
Aportaciones		
Convenios		
Otras Aplicaciones de Operación	122,348.9	18,174.5
Flujos Netos de Efectivo por Actividades de Operación	-98,159.9	153,588.3
Flujos de Efectivo de las Actividades de Inversión		
Origen	95,208.9	189,605.2
Bienes Inmuebles, Infraestructura y Construcciones en Proceso		
Bienes Muebles	34,380.0	12,814.3
Otros Orígenes de Inversión	60,828.9	176,790.9
Aplicación	478,318.4	247,028.6
Bienes Inmuebles, Infraestructura y Construcciones en Proceso		
Bienes Muebles	.0	186,199.7
Otras Aplicaciones de Inversión	478,318.4	60,828.9
Flujos Netos de Efectivo por Actividades de Inversión	-383,109.5	-57,423.4
Flujo de Efectivo de las Actividades de Financiamiento		
Origen	479,966.7	25,923.1
Endeudamiento Neto		
Interno		
Externo		
Otros Orígenes de Financiamiento	479,966.7	25,923.1
Aplicación	1,932.1	247,917.2
Servicios de la Deuda		
Interno		
Externo		
Otras Aplicaciones de Financiamiento	1,932.1	247,917.2
Flujos Netos de Efectivo por Actividades de Financiamiento	478,034.6	-221,994.1
Incremento/Disminución Neta en el Efectivo y Equivalentes al Efectivo	-3,234.8	-125,829.2
Efectivo y Equivalentes al Efectivo al Inicio del Ejercicio	3,326.0	129,155.2
Efectivo y Equivalentes al Efectivo al Final del Ejercicio	91.2	3,326.0

Régimen Estatal de Protección Social en Salud
Estado de Cambios en la Situación Financiera
Del 1 de Enero al 31 de Diciembre de 2019
(Miles de Pesos)

Concepto	Origen	Aplicación
ACTIVO	98,443.7	478,318.4
Activo Circulante	64,063.7	478,318.4
Efectivo y Equivalentes	3,234.8	.0
Derechos a Recibir Efectivo o Equivalentes	.0	478,318.4
Derechos a Recibir Bienes o Servicios		
Inventarios	60,828.9	.0
Almacenes		
Estimación por Pérdida o Deterioro de Activos Circulantes		
Otros Activos Circulantes		
Activo No circulante	34,380.0	.0
Inversiones Financieras a Largo Plazo		
Derechos a Recibir Efectivo o Equivalentes a Largo Plazo		
Bienes Inmuebles, Infraestructura y Construcciones en Proceso		
Bienes Muebles	13,899.8	.0
Activos Intangibles		
Depreciación, Deterioro y Amortización Acumulada de Bienes	20,480.2	.0
Activos Diferidos		
Estimación por Pérdida o Deterioro de Activos no Circulantes		
Otros Activos no Circulantes		
PASIVO	479,966.7	.0
Pasivo Circulante	479,966.7	.0
Cuentas por Pagar a Corto Plazo	479,966.7	.0
Documentos por Pagar a Corto Plazo		
Porción a Corto Plazo de la Deuda Pública a Largo Plazo		
Títulos y Valores a Corto Plazo		
Pasivos Diferidos a Corto Plazo		
Fondos y Bienes de Terceros en Garantía y/o Administración a Corto Plazo		
Provisiones a Corto Plazo		
Otros Pasivos a Corto Plazo		
Pasivo No Circulante	.0	.0
Cuentas por Pagar a Largo Plazo		
Documentos por Pagar a Largo Plazo		
Deuda Pública a Largo Plazo		
Pasivos Diferidos a Largo Plazo		
Fondos y Bienes de Terceros en Garantía y/o en Administración a Largo Plazo		
Provisiones a Largo Plazo		
HACIENDA PÚBLICA/PATRIMONIO	151,656.2	251,748.2
Hacienda Pública/Patrimonio Contribuido	.0	.0
Aportaciones		
Donaciones de Capital		
Actualización de la Hacienda Pública/Patrimonio		
Hacienda Pública/Patrimonio Generado	151,656.2	251,748.2
Resultados del Ejercicio (Ahorro/Desahorro)	.0	251,748.2
Resultados de Ejercicios Anteriores	151,656.2	.0
Revalúos		
Reservas		
Rectificaciones de Resultados de Ejercicios Anteriores		
Exceso o insuficiencia en la Actualización de la Hacienda Pública/Patrimonio	.0	.0
Resultado por Posición Monetaria		
Resultado por Tenencia de Activos no Monetarios		

Régimen Estatal de Protección Social en Salud
Estado Analítico del Activo
Del 1 de Enero al 31 de Diciembre de 2019
(Miles de Pesos)

Concepto	Saldo Inicial	Cargos del Periodo	Abonos del Periodo	Saldo Final	Variación del Periodo
	1	2	3	4 =(1+2-3)	(4-1)
ACTIVO	834,253.2	22,922,936.1	22,543,061.4	1,214,127.9	379,874.7
Activo Circulante	470,386.5	22,763,707.3	22,349,452.6	884,641.2	414,254.7
Efectivo y Equivalentes	3,326.0	16,280,290.7	16,283,525.5	91.2	-3,234.8
Derechos a Recibir Efectivo o Equivalentes	406,231.6	6,483,416.6	6,005,098.2	884,550.0	478,318.4
Derechos a Recibir Bienes o Servicios	.0	.0	.0	.0	.0
Inventarios	60,828.9	.0	60,828.9	.0	-60,828.9
Almacenes	.0	.0	.0	.0	.0
Estimación por Pérdida o Deterioro de Activos Circulantes	.0	.0	.0	.0	.0
Otros Activos Circulantes	.0	.0	.0	.0	.0
Activo No Circulante	363,866.7	159,228.8	193,608.8	329,486.7	-34,380.0
Inversiones Financieras a Largo Plazo	.0	.0	.0	.0	.0
Derechos a Recibir Efectivo o Equivalentes a Largo Plazo	.0	.0	.0	.0	.0
Bienes Inmuebles, Infraestructura y Construcciones en Proceso	.0	.0	.0	.0	.0
Bienes Muebles	378,994.7	154,882.2	168,782.0	365,094.9	-13,899.8
Activos Intangibles	.0	.0	.0	.0	.0
Depreciación, Deterioro y Amortización Acumulada de Bienes	-15,128.0	4,346.6	24,826.8	-35,608.2	-20,480.2
Activos Diferidos	.0	.0	.0	.0	.0
Estimación por Pérdida o Deterioro de Activos no Circulantes	.0	.0	.0	.0	.0
Otros Activos no Circulantes	.0	.0	.0	.0	.0

Régimen Estatal de Protección Social en Salud
Estado Analítico de la Deuda y Otros Pasivos
Del 1 de Enero al 31 de Diciembre de 2019
(Miles de Pesos)

Denominación de las Deudas	Moneda de Contratación	Institución o País Acreedor	Saldo Inicial del Período	Saldo Final del Período
DEUDA PÚBLICA				
Corto Plazo				
Deuda Interna			.0	.0
Instituciones de Crédito				
Títulos y Valores				
Arrendamientos Financieros				
Deuda Externa			.0	.0
Organismos Financieros Internacionales				
Deuda Bilateral				
Títulos y Valores				
Arrendamientos Financieros				
<i>Subtotal a Corto Plazo</i>			.0	.0
Largo Plazo				
Deuda Interna			.0	.0
Instituciones de Crédito				
Títulos y Valores				
Arrendamientos Financieros				
Deuda Externa			.0	.0
Organismos Financieros Internacionales				
Deuda Bilateral				
Títulos y Valores				
Arrendamientos Financieros				
<i>Subtotal a Largo Plazo</i>			.0	.0
Otros Pasivos			388,159.5	868,126.2
<i>Total de Deuda y Otros Pasivos</i>			388,159.5	868,126.2

NOTAS A LOS ESTADOS FINANCIEROS

NOTAS DE DESGLOSE

1. ESTADO DE SITUACIÓN FINANCIERA

ACTIVO

- **Efectivo y Equivalentes**

El saldo de este rubro representa el total de efectivo depositado en 13 cuentas bancarias, al cierre del ejercicio muestra un saldo de 91.2 miles de pesos, en el periodo de enero a diciembre hubo una variación de -3 millones 234.8 miles de pesos, la variación representa los retiros de efectivo que se efectuaron en las cuentas bancarias del REPSS.

Se integra de las siguientes cuentas:

CONCEPTO	DIC'19	DIC'18	VARIACION
Efectivo	0.0	0.0	0.0
Bancos/Tesorería	91.2	3,326.0	-3,234.8
TOTAL	91.2	3,326.0	-3,234.8

- **Derechos a recibir Efectivo y Equivalentes y Bienes o Servicios a Recibir**

Este rubro se integra por el saldo que tienen las cuentas de inversiones a corto plazo, cuentas por cobrar a corto plazo y deudores diversos, al cierre del ejercicio tiene un saldo de 884 millones 550 mil pesos, hubo una variación de 478 millones 318.4 miles de pesos, el saldo representa el importe de las inversiones a corto plazo que tiene el REPSS al cierre del ejercicio.

El saldo se integra de las siguientes cuentas:

CONCEPTO	DIC'19	DIC'18	VARIACION
Inversiones Financieras de Corto Plazo	882,476.3	406,231.6	476,244.7
Cuentas por Cobrar a Corto Plazo	2,073.7	608,231.3	-606,157.6
Deudores Diversos por Cobrar a Corto Plazo	0	0	0
Contra recibos y Autorizaciones de pago (1)	0	-608,231.3	608,231.3
TOTAL	884,550.0	406,231.6	478,318.4

- **Bienes Disponibles para su Transformación o Consumo (Inventarios)**

Inventarios:

Al cierre del ejercicio este rubro no tiene saldo, sin embargo muestra una variación de 60 millones 828.9 miles de pesos.

Almacén de Materiales y Suministros de Consumo:

Sin saldos, ya que durante el ejercicio 2019 las adquisiciones de bienes y servicios que hizo el REPSS, se aplicó directamente al costo de funcionamiento del REPSS.

- **Inversiones Financieras a Largo Plazo**

No aplica.

- **Bienes Muebles, Inmuebles e Intangibles**

- **Bienes Muebles**

Tiene un saldo de 365 millones 94.9 miles de pesos, en el periodo enero-diciembre hubo un decremento de 13 millones 899.8 miles de pesos, la variación corresponde a la baja de activos fijos con un valor de adquisición menor a 70 UMAS y a la donación de ambulancias.

La depreciación representa la parte estimada de la capacidad de los activos que se han consumido durante un periodo, el registro contable de la depreciación tiene como objetivo reconocer la pérdida de valor de un activo que puede originarse por obsolescencia, desgaste o deterioro ordinario, se calcula a partir del mes siguiente al de su adquisición, se aplica el porcentaje de depreciación establecido en el Manual Único de Contabilidad Gubernamental para las Dependencias y Entidades Públicas del Gobierno y Municipios del Estado de México; en el caso del REPSS se utilizan los siguientes porcentajes:

Equipo de cómputo	20 % anual
Mobiliario y equipo de oficina	3 % anual
Vehículas	10 % anual
Maquinaria	10 % anual

Se integra de las siguientes cuentas:

CONCEPTO	VALOR DE ADQUISICION	DEPRECIACION	VALOR EN LIBROS
Mobiliario y Equipo de Administración	25,347.6	635.7	24,711.9
Equipo de Computo	103,919.8	18,311.9	85,607.9
Equipo de Foto Cine y Grabación	228.5	68.4	160.1
Otro equipo educacional y recreativo	12,179.2	0.0	12,179.2
Equipo e Instrumental Médico y de	8,780.7	654.2	8,126.5

Equipo médico y de laboratorio	125,469.8	0.0	125,469.8
Vehículos y Equipo de Transporte	61,308.9	11,095.0	50,213.9
Maquinaria, otros equipos y herramientas	27,021.9	4,799.1	22,222.8
Otros Bienes Muebles	838.5	43.9	794.6
TOTAL	365,094.9	35,608.2	329,486.7

- **Bienes Inmuebles e Intangibles**

Sin saldo, ya que el inmueble que actualmente ocupa las oficinas administrativas del Régimen Estatal de Protección Social en Salud, es un inmueble que se encuentra bajo el régimen de arrendamiento a un particular.

- **Estimaciones y Deterioros**

No aplica.

- **Otros Activos**

No aplica.

EL PASIVO PRESENTA INFORMACION DE LAS SIGUIENTES CUENTAS:

Cuentas por Pagar a Corto Plazo

Al 31 de diciembre de 2019 existe un saldo por pagar de 868 millones 126.2 miles de pesos, muestra una variación con respecto a diciembre de 2018 de 479 millones 966.7 miles de pesos, el saldo representa los adeudos del REPSS que están pendientes de pago, por adquisición de insumos médicos a crédito, por las retenciones por pagar y por el devengo de CFDI'S por cierre de ejercicio.

Se integra de las siguientes cuentas:

C O N C E P T O	DIC'19	DIC'18	VARIACION
Proveedores por Pagar a Corto Plazo	867,407.3	996,252.2	-128,844.9
Retenciones y Contribuciones por Pagar a Corto Plazo	667.3	5.4	661.9
Otras Cuentas por Pagar a Corto Plazo	51.6	133.2	-81.6
Cuentas por pagar y Documentos no pagados (1)	0	(608,231.3)	608,231.3
TOTAL	868,126.2	388,159.5	479,966.7

Proveedores por Pagar a Corto Plazo

Refleja un saldo neto de 867 millones 407.3 miles de pesos, representa los adeudos a proveedores de bienes y servicios que ha adquirido el REPSS a crédito y al devengo de CFDI'S, por cierre de ejercicio.

Retenciones y Contribuciones por Pagar a Corto Plazo

Tiene un saldo de 667.3 miles de pesos, representa el importe de la declaración del 3% sobre remuneraciones al trabajo personal subordinado del mes de diciembre y se pagara en la fecha que establece la normatividad.

Otras Cuentas por Pagar a Corto Plazo

Refleja un saldo de 51.6 miles de pesos, hubo una variación de -81.6 miles de pesos con respecto al cierre del mes de diciembre de 2018.

Se integra de la siguiente forma:

CONCEPTO	DIC'19	DIC'18	VARIACION
Finiquitos y Aguinaldos por Liquidar	51.6	132.8	-81.2
Otras cuentas por pagar	0	0.4	-0.4
TOTAL	51.6	133.2	-81.6

Contingencias

Al 31 de diciembre de 2019, se encuentran en proceso diversos asuntos legales de carácter laboral, mercantil, civil, penal y administrativo.

TIPO DE ASUNTO LEGAL (CONTINGENCIAS)

TIPO DE ASUNTO LEGAL (CONTINGENCIAS)	No. ASUNTOS	IMPORTE
Juicio Amparo	4	No Cuantificable
Juicio Laborales	14	715.3
T O T A L	18	715.3
	=====	=====

2. ESTADO DE ACTIVIDADES

Ingresos de Gestión

Los ingresos que capta el Régimen Estatal de Protección Social en Salud se registran en el momento en que se realizan, y corresponden a ingresos por subsidios y aportaciones, a intereses generados por inversiones en la cuenta bancaria asignada a la TESOFE y de las cuentas productivas del REPSS, así como a otros aprovechamientos de tipo corriente, al cierre del ejercicio estos ascienden a la cantidad de 10 mil 6 millones 565.2 miles de pesos.

Se integra de los siguientes conceptos:

CONCEPTO	DICIEMBRE'19	DICIEMBRE'18	VARIACION
INGRESOS Y OTROS BENEFICIOS			
Participaciones, Aportaciones, transferencias, Asignaciones, Subsidios	9,864,586.7	10,315,938.5	-451,351.8
Otros Ingresos y Beneficios	141,978.5	313,132.9	-171,154.4
Total de Ingresos y Otros Beneficios	10,006,565.2	10,629,071.4	-622,506.2

Gastos y Otras Pérdidas:

En el REPSS, los gastos se registran y se reconocen cuando se devengan, o sea se registran en el momento en que la operación o el servicio se reciben a entera satisfacción.

Al cierre del periodo, el Régimen efectuó gastos por la cantidad de 10 mil 104 millones 725.1 miles de pesos, en los siguientes conceptos y de acuerdo al siguiente desglose:

CONCEPTO	DICIEMBRE'19	DICIEMBRE'18
GASTOS Y OTRAS PERDIDAS		
Gastos de Funcionamiento		
Servicios Personales	271,562.2	315,219.6
Materiales y Suministros	57,106.6	219,495.2
Servicios Generales	9,653,707.4	9,913,049.8
Transferencias, Asignaciones, Subsidios y Otras Ayudas		
Subsidios y Subvenciones	0	9,544.0
Otros Gastos y Perdidas Extraordinarias		
Estimaciones, Depreciaciones, Deterioros, Obsolescencias y amortizaciones	16,845.7	12,814.2
Otros gastos	99,007.7	2,252.9
Inversión Publica		
Inversión Publica No Capitalizable (Bienes Muebles)	6,495.5	3,107.4
Total de gastos y Otras Perdidas	10,104,725.1	10,475,483.1

Al cierre del ejercicio, hubo un Desahorro de -98 millones 159.9 miles de pesos, debido a que los ingresos fueron menores a los egresos.

3. NOTAS AL ESTADO DE VARIACIÓN EN LA HACIENDA PÚBLICA

Al cierre del periodo el patrimonio muestra un saldo de 346 millones 1.7 miles de pesos.

4. NOTAS AL ESTADO DE FLUJO DE EFECTIVO

Integración de Flujo de Efectivo	Al 31 de Diciembre de 2019	2018
Flujos Netos de Efectivo por Actividades de Operación	-98,159.9	153,588.3
Flujos Netos de Efectivo por Actividades de Inversión	-383,109.5	-57,423.4
Flujos Netos de Efectivo por Actividades de Financiamiento	478,034.6	-221,994.1
Efectivo y Equivalentes al Efectivo al Inicio del Ejercicio	3,326.0	129,155.2
Efectivo y Equivalentes al Efectivo al Final del Ejercicio	91.2	3,326.0

5. CONCILIACIÓN ENTRE LOS INGRESOS PRESUPUESTARIOS Y CONTABLES, ASÍ COMO ENTRE LOS EGRESOS PRESUPUESTARIOS Y LOS GASTOS CONTABLES.

Régimen Estatal de Protección Social en Salud Conciliación entre los Ingresos Presupuestarios y Contables Correspondiente Del 1 de Enero al 31 de Diciembre de 2019		
1. Ingresos Presupuestarios		10,883,691.2
2. Más Ingresos contables no presupuestarios		0.0
Incremento por variación de inventarios		
Disminución del Exceso de Estimaciones por pérdida o deterioro u obsolescencia		
Disminución del exceso de provisiones		
Otros ingresos y beneficios varios		
Otros ingresos contables no presupuestarios		
3. Menos Ingresos presupuestarios no contables		877,126.0
Productos de capital		
Aprovechamientos capital		
Ingresos derivados de financiamientos		877,126.0
Otros ingresos presupuestarios no contables		
4. Ingresos Contables (4 = 1 + 2 - 3)		10,006,565.2

Régimen Estatal de Protección Social en Salud Conciliación entre los Egresos Presupuestarios y los Gastos contables Correspondiente Del 1 de Enero de 2019 al 31 de Diciembre de 2019		
1.- Total de egresos (presupuestarios)		10,964,617.0
2.- Menos egresos presupuestarios no contables		975,745.3
Mobiliario y equipo de administración	6,044.9	
Mobiliario y equipo educacional y recreativo	294.5	
Equipo e instrumental médico y de laboratorio	174.8	
Vehiculos y equipo de Transporte	14,072.9	
Equipo de defensa y seguridad		
Maquinaria, otros equipos y herramientas		
Activos biológicos		
Bienes inmuebles		
Activos intangibles		
Obra pública en bienes propios		
Acciones y participaciones de capital		
Compra de títulos y valores		
Inversiones en fideicomisos, mandatos y otros análogos		
Provisiones para contingencias y otras erogaciones especiales		
Amortización de la deuda pública		
Adeudos de ejercicios fiscales anteriores (ADEFAS)	955,128.6	
Otros Egresos Presupuestales No Contables	29.6	
3. Más gastos contables no presupuestales		115,853.4
Estimaciones, depreciaciones, deterioros, obsolescencia y amortizaciones	16,845.7	
Provisiones		
Disminución de inventarios		
Aumento por insuficiencia de estimaciones por pérdida o deterioro u obsolescencia		
Aumento por insuficiencia de provisiones		
Otros Gastos	99,007.7	
Otros Gastos Contables No Presupuestales		
4. Total de Gasto Contable (4 = 1 - 2 + 3)		10,104,725.1

NOTAS DE MEMORIA (CUENTAS DE ORDEN)

Régimen Estatal de Protección Social en Salud		
CUENTAS DE ORDEN CONTABLES		
AL 31 DE DICIEMBRE DE 2019		
	2019	2018
CUENTAS DEUDORAS		
Almacén	32,327.7	42,168.7
	<u>32,327.7</u>	<u>42,168.7</u>
CUENTAS ACREEDORAS		
Artículos disponibles por el almacén	32,327.7	42,168.7
	<u>32,327.7</u>	<u>42,168.7</u>

Régimen Estatal de Protección Social en Salud		
CUENTAS DE ORDEN PRESUPUESTALES		
AL 31 DE DICIEMBRE DE 2019		
	2019	2018
CUENTAS DEUDORAS		
Ley de Ingresos Estimada	11,015,227.3	11,493,069.6
Presupuesto de Egresos por Ejercer de Gastos de Funcionamiento	50,530.3	32,280.0
Presupuesto de Egresos por Ejercer Bienes Muebles, Inmuebles e Intangibles	80.0	9.8
Presupuesto de Egresos Devengado Gastos Funcionamiento	826,920.2	902,050.9
Presupuesto de Egresos Devengado de Bienes Muebles, Inmuebles e Intangibles	0.0	61,177.5
Presupuesto de Egresos Pagado Gastos de Funcionamiento	9,155,485.6	9,545,713.7
Presupuesto de Egresos Pagado de Transferencias, Asignaciones, Subsidios y Otras Ayudas	0.0	9,544.0
Presupuesto de Egresos Pagado de Intereses, Comisiones y Otros Gastos	955,128.6	865,789.2
Presupuesto de Egresos Pagado de Bienes Muebles e Inmuebles	27,082.6	76,504.5
	<u>22,030,454.6</u>	<u>22,986,139.2</u>
CUENTAS ACREEDORAS		
Ley de Ingresos por Ejecutar	131,536.1	-99,230.2
Ley de Ingresos Recaudada	10,883,691.2	11,592,299.8
Presupuesto de Egresos Aprobado de Gastos de Funcionamiento	10,032,936.1	10,480,044.6
Presupuesto de Egresos Aprobado de Transferencias, Asignaciones, Subsidios y Otras Ayudas	0.0	9,544.0
Presupuesto de Egresos Aprobado de Intereses, Comisiones y Otros Gastos de Deuda Pública	955,128.6	865,789.2
Presupuesto de Egresos Aprobado de Bienes Muebles, Inmuebles e Intangibles	27,162.6	137,691.8
	<u>22,030,454.6</u>	<u>22,986,139.2</u>

NOTAS DE GESTIÓN ADMINISTRATIVA

1. INTRODUCCIÓN

De conformidad con lo establecido en los artículos 46, 49 y 52 de la Ley General de Contabilidad Gubernamental (LGCG), los entes públicos deberán emitir en forma periódica estados financieros; acompañados de sus notas a los estados financieros, con la finalidad de revelar, aclarar y proporcionar información adicional y suficiente que amplíe y dé significado a los datos contenidos en los estados financieros, los cuales serán la base para la emisión de Informes Periódicos, mismos que servirán para la formulación de la Cuenta Pública Anual.

Asimismo, se señala que los entes públicos deberán elaborar dichos estados financieros observando las reglas y lineamientos establecidos y contenidos en las disposiciones normativas y técnicas que emanen de la Ley General de Contabilidad Gubernamental, y en su caso, aquellas que emita el Consejo Nacional de Armonización Contable (CONAC).

Bajo este contexto, y con fundamento en los artículos 6, 7 y 9, fracción I de la Ley General de Contabilidad Gubernamental, el CONAC, en su calidad de órgano coordinador para la armonización de la contabilidad gubernamental, con fecha 22 de noviembre de 2010 publicó en el Diario Oficial de la Federación (DOF) el “Acuerdo por el que se emite el Manual de Contabilidad Gubernamental”, estableciendo en el capítulo VII del propio manual las “Normas y metodología para la emisión de información financiera y estructura de los estados financieros básicos y características de sus notas”, que deberán adoptar e implementar los entes públicos para la emisión de Informes Periódicos y la Cuenta Pública Anual, incluidos los Poderes Legislativo y Judicial.

2. PANORAMA ECONOMICO Y FINANCIERO

En el Régimen Estatal de Protección Social en Salud (REPSS) su patrimonio se integra de: recursos que otorga la Federación y el Estado, recursos que obtenga con motivo del ejercicio de sus atribuciones y en general de todos los bienes, derechos y obligaciones que obtenga con motivo del ejercicio sus atribuciones.

Los recursos para el financiamiento y operación del REPSS, serán los que se prevén dentro del Presupuesto de Egresos de la Federación y aquellos que se aporten a través de convenios específicos que apliquen al REPSS.

3. AUTORIZACION E HISTORIA

El Régimen Estatal de Protección Social en Salud (REPSS), es un Organismo Público Descentralizado del Gobierno del Estado de México, con personalidad jurídica y patrimonio propio, proveniente de recursos federales y estatales, sectorizado a la Secretaría de Salud del Estado de México; fue creado bajo el Decreto número 12, de la H. LIX Legislatura del Estado de México y publicado en la Gaceta del Gobierno el 22 de octubre de 2015. La organización general del REPSS se conforma de una Junta de Gobierno y una Dirección General.

Con fecha 29 de noviembre 2019, la Secretaría de Salud publicó en el Diario Oficial el Decreto por el que se reforman, adicionan y derogan diversas disposiciones de la Ley General de Salud y de la Ley de Instituciones Nacionales de Salud, por el cual se derogan diversos artículos en los que el Estado garantizaba el acceso efectivo, oportuno, de calidad, sin desembolso al momento de utilización y sin discriminación a los servicios médico quirúrgicos, farmacéuticos y hospitalarios que satisficieran de manera integral las necesidades de salud, mediante la combinación de intervenciones de promoción de la salud, prevención, diagnóstico, tratamiento y rehabilitación, atendidos por los Regímenes Estatales de Protección Social en Salud.

Para dar cumplimiento al Decreto mencionado, se estableció en artículos transitorios que la entrada en vigor del mismo fue el 1 de enero de 2020, excepto los artículos Sexto, Octavo, Noveno y Décimo transitorios del mismo. Los artículos transitorios mencionan, entre otros aspectos, lo siguiente:

- El Ejecutivo Federal deberá emitir las disposiciones reglamentarias y el Reglamento Interior de la Secretaría de Salud modificado, dentro de los 180 días siguientes a la entrada en vigor del Decreto.
- Los recursos humanos, financieros y materiales con que cuente la Comisión Nacional de Protección Social en Salud serán transferidos al Instituto de Salud para el Bienestar (INSABI).
- El Titular de la Unidad de Administración y Finanzas de la Secretaría de Salud será responsable del proceso de transferencia de los recursos.
- Las Secretarías de Hacienda y Crédito Público y de la Función Pública emitirán, en sus respectivos ámbitos de competencia, los lineamientos y disposiciones de carácter general que sean necesarios para la transferencia de los recursos humanos, financieros y materiales.
- Los derechos laborales del personal que en virtud de lo dispuesto el Decreto mencionado cambie de adscripción, se respetarán conforme a la ley de la materia.
- El INSABI, Organismo Descentralizado de la Administración Pública Federal, la integración de su patrimonio, la designación de la Dirección General y la Junta de Gobierno, se instalará en un periodo no mayor a 30 días naturales siguientes a la publicación del Decreto. La Junta de Gobierno del INSABI emitirá el Estatuto Orgánico de la entidad, en un plazo no mayor a 60 días naturales contados a partir de su instalación.
- Las entidades federativas tendrán un plazo de hasta 180 días naturales, contados a partir de la fecha de entrada en vigor del Decreto para armonizar sus leyes respectivas y demás disposiciones normativas vigentes en la materia.
- Durante el ejercicio fiscal 2019, los gobiernos de las entidades federativas continuarán prestando los servicios de atención médica a que se refiere el Título Tercero Bis de la Ley General de Salud con los recursos asignados al Sistema de Protección Social en Salud para dicho ejercicio. Para tales efectos, dichos gobiernos locales podrán ejercer los recursos correspondientes al ejercicio fiscal 2019 a través de la totalidad de las unidades médicas en sus redes de servicios de salud.

4. ORGANIZACIÓN Y OBJETO SOCIAL

Objeto social.

Garantizar las acciones de protección social en salud, mediante el financiamiento y la coordinación eficiente oportuna y sistemática de la prestación de los servicios de salud para los beneficiarios del Sistema de Protección Social en Salud.

Principal actividad.

Prestar servicios de salud a los beneficiarios inscritos en el Sistema de Protección Social en Salud en el Estado de México.

Ejercicio fiscal.

Considera el periodo fiscal correspondiente a: Ejercicio de enero a diciembre de 2019.

Régimen jurídico.

El Régimen Estatal de Protección Social en Salud (REPSS), jurídicamente se rige a través de lo que establece el Título III de la Ley del Impuesto Sobre la Renta denominado “Del régimen de las personas morales con fines no lucrativos” como “Persona Moral sin fines de lucro”.

Consideraciones fiscales del REPSS:

El REPSS, es Retenedor de ISR por el Otorgamiento del Uso o Goce Temporal de Bienes Inmuebles, dichas retenciones son enteradas de forma mensual y de acuerdo a las fechas establecidas por la normatividad correspondiente, también es Retenedor de ISR por Sueldos y Salarios, Asimismo es retenedor de las cuotas y aportaciones al ISSSTE.

Estructura organizacional básica.

La estructura organizacional del REPSS es de acuerdo al siguiente organigrama:

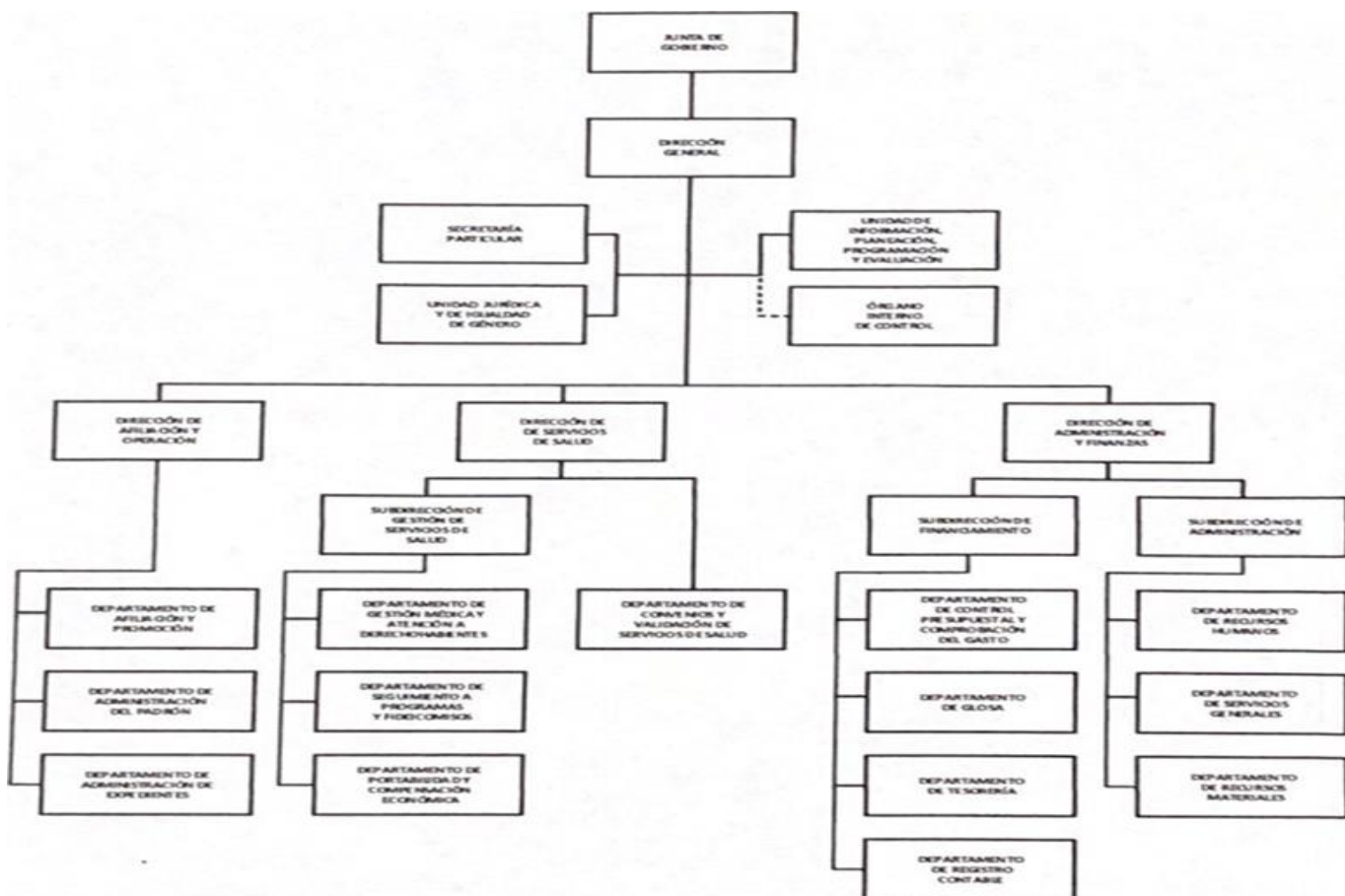

5. BASES DE PREPARACION DE LOS ESTADOS FINANCIEROS

Los estados financieros y presupuestales se elaboran de conformidad con los lineamientos establecidos por la normatividad emitida por el Consejo Nacional de Armonización Contable (CONAC) y las disposiciones legales aplicables en el Manual Único de Contabilidad Gubernamental para las Dependencias y Entidades Públicas del Gobierno y Municipios del Estado de México.

La normatividad aplicada para el reconocimiento, valuación y revelación de los diferentes rubros de la información financiera, así como las bases de medición utilizada para la elaboración de los estados financieros; está basada en: costo histórico, valor de realización, valor razonable, valor de recuperación o cualquier otro método empleado y los criterios de aplicación de los mismos.

Postulados básicos aplicables

Estos son elementos fundamentales que permiten configurar el Sistema de Contabilidad Gubernamental, que permite la identificación, el análisis, la interpretación, la captación, el procesamiento y el reconocimiento de las transformaciones, transacciones y otros eventos que afectan al ente público y son aplicables al REPSS: Sustancia Económica, Entes Públicos, Existencia Permanente, Revelación Suficiente, Importancia Relativa, Registro e Integración Presupuestaria, Devengo Contable, Valuación, Dualidad Económica y Consistencia.

6. POLITICAS DE CONTABILIDAD SIGNIFICATIVAS

Las inversiones se registran a su valor de mercado.

Los Bienes Muebles que utiliza el REPSS son propiedad del Instituto de Salud del Estado de México; y los que ha adquirido con recursos del programa PROSPERA, son donados al ISEM, generalmente es equipo e instrumental médico.

Los recursos radicados por la Caja General del GEM al Régimen Estatal de Protección Social en Salud, por concepto de Transferencias, Asignaciones y Subsidios, deberán ser reconocidos en el ingreso hasta la recepción de los recursos en sus cuentas bancarias, afectando en ese momento la cuenta de resultados y los momentos del Ingreso Devengado y Recaudado. Lo anterior, en cumplimiento al “Acuerdo por el que se Reforman y Adicionan las Normas y Metodología para la Determinación de los Momentos Contables de los Ingresos” emitido por el CONAC, cuya vigencia inició el 1 de enero de 2019.

El Inmueble que se utiliza para la operación del REPSS, se encuentra contratado bajo el régimen de arrendamiento.

7. POSICION EN MONEDA EXTRANJERA Y PROTECCION POR RIESGO CAMBIARIO

El Régimen Estatal de Protección Social en Salud, en su funcionamiento operativo, no realiza transacciones con moneda extranjera.

8. REPORTE ANALITICO DE ACTIVO

Muestra un importe de un mil 214 millones 127.9 miles de pesos, representa el total de los recursos depositados en bancos, inversiones, mercancías en tránsito, así como a los bienes muebles que fueron adquiridos, en concreto son los recursos que tiene disponible el REPSS para realizar su operación.

9. FIDEICOMISOS, MANDATOS Y ANALOGOS

No aplica.

10. REPORTE DE RECAUDACION

La recaudación que obtuvo el REPSS en el periodo enero-diciembre 2019, suma la cantidad de 10 mil 6 millones 565.2 miles de pesos, se comportó de la siguiente forma:

CONCEPTO	DICIEMBRE'19	DICIEMBRE'18	VARIACION
INGRESOS Y OTROS BENEFICIOS			
Participaciones, Aportaciones, transferencias, Asignaciones, Subsidios	9,864,586.7	10,315,938.5	-451,351.8
Otros Ingresos y Beneficios	141,978.5	313,132.9	-171,154.4
Total de Ingresos y Otros Beneficios	10,006,565.2	10,629,071.4	-622,506.2

11. INFORMACIÓN SOBRE LA DEUDA Y EL REPORTE ANALITICO DE LA DEUDA

La deuda asciende a la cantidad de 868 millones 126.2 miles de pesos, que corresponde al devengo aplicado por cierre de ejercicio.

Se integra de la siguiente forma:

CONCEPTO	DIC'19	DIC'18	VARIACION
Proveedores por Pagar a Corto Plazo	867,407.3	996,252.2	-128,844.9
Retenciones y Contribuciones por Pagar a Corto Plazo	667.3	5.4	661.9
Otras Cuentas por Pagar a Corto Plazo	51.6	133.2	-81.6
Cuentas por pagar y Documentos no pagados (1)	0	(608,231.3)	608,231.3
TOTAL	868,126.2	388,159.5	479,966.7

12. CALIFICACIONES OTORGADAS

No aplica.

13. PROCESO DE MEJORA

El REPPS, ha implementado un sistema contable que permite cumplir con las disposiciones establecidas por el Manual Único de Contabilidad Gubernamental para las Dependencias y Municipios del Gobierno del Estado de México y la Ley de Contabilidad Gubernamental, logrando con esto dar mayor transparencia a las operaciones que realiza el Organismo.

14.- INFORMACIÓN POR SEGMENTOS

No aplica.

15.- EVENTOS POSTERIORES AL CIERRE

No aplica.

16.- PARTES RELACIONADAS

Dentro de la estructura organizacional del REPSS, **NO** existen partes relacionadas que pudieran ejercer influencia significativa en cuanto a la toma de decisiones financieras y operativas.

17.- RESPONSABILIDAD SOBRE LA PRESENTACION RAZONABLE DE LOS ESTADOS FINANCIEROS

La administración del Organismo es responsable del análisis, clasificación, registro, preparación y presentación de los estados financieros y presupuestales de conformidad con las reglas contables indicadas anteriormente y del control interno que la administración del Organismo consideró necesario para permitir la elaboración de dichos estados financieros mismos que están libres de desviaciones. Por lo que se “declara bajo protesta de decir verdad que los Estados Financieros y sus notas, son razonablemente correctos y son responsabilidad del emisor”.

DICTAMEN DE ESTADOS FINANCIEROS

El Despacho Gossler, S.C. dictaminó los Estados Financieros del Régimen Estatal de Protección Social en Salud al 31 de diciembre de 2019, concluyendo que presentan razonablemente en todos los aspectos materiales, la situación financiera del Organismo.

INFORMACIÓN PRESUPUESTARIA

REPSS

Régimen Estatal de Protección Social en Salud Ingresos y Egresos AL 31 DE DICIEMBRE DE 2019 (Miles de pesos)												
CONCEPTO	PRESUPUESTO AUTORIZADO	%	AMPLIACIÓN	REDUCCIÓN	AUTORIZADO FINAL	%	PRESUPUESTO EJERCIDO	%	VARIACIÓN INICIAL	%	VARIACIÓN MODIFICADO	%
INGRESOS:	609,729.0	100.0	10,636,474.6	129,976.3	11,016,227.3	100.0	10,883,691.2	100.0	10,273,962.2	1,685.0	(131,536.1)	(1.2)
Superávit Ejercicio Anterior												
Ordinarios	609,729.0	100.0	9,530,140.2	129,976.3	10,009,892.9	90.9	10,006,565.2	91.9	9,396,836.2	1,541.1	(3,327.7)	0.0
Estatales	609,729.0	100.0	9,530,140.2	129,976.3	10,009,892.9	90.9	10,006,565.2	91.9	9,396,836.2	1,541.1	-3,327.7	0.0
- Tributarios												
Impuestos sobre Erogaciones												
Impuestos sobre Tenencia												
Otros impuestos y Accesorios												
- No Tributarios			90,975.2	0.0	90,975.2		90,975.2		90,975.2		0.0	
Derechos												
Sector Central												
Organismos Auxiliares												
Aportaciones de Mejoras												
Productos			90,975.2		90,975.2		90,975.20		90,975.2			
Aprovechamientos					0.0							
Ingresos Financieros												
Aportaciones y Cuotas de Seguridad Social												
Ingreso por Venta de Bienes y Servicios			51,003.3		51,003.3	0.5	51,003.30	0.5	51,003.3		0.0	0.0
Transferencias Asignaciones, Subsidio y Otras Ayudas	609,729.0	100.0	9,388,161.7	129,976.3	9,867,914.4	89.6	9,864,586.7	90.6	9,254,857.7	1,517.9	(3,327.7)	
Federales												
Participaciones Federales												
Fondos de Aportaciones Ramo 33												
Otros Apoyos Federales												
Extraordinarios			1,006,334.4		1,006,334.4	9.1	877,126.0	8.1	877,126.0			
Generación de Adefas			955,128.6		955,128.6	8.7	826,920.2	7.6	826,920.2			
Financiamientos			50,205.8		50,205.8		50,205.8		50,205.8			
EGRESOS:	609,729.0	100.0	10,793,669.6	388,171.3	11,015,227.3	100.0	10,964,617.0	100.0	(10,354,888.0)	(1,698.3)	50,610.3	0.5
Poderes Legislativo y Judicial												
Poder Legislativo												
Poder Judicial												
Gasto Total de Poder Ejecutivo	609,729.0	100.0	10,793,669.6	388,171.3	11,015,227.3	100.0	10,964,617.0	100.0	(10,354,888.0)	(1,698.3)	50,610.3	0.5
Gasto Programable:	609,729.0	100.0	9,838,541.0	388,171.3	10,060,098.7	91.3	10,009,488.4	91.3	(9,399,759.4)	(1,541.6)	50,610.3	0.5
Gasto Corriente	559,208.3	91.7	9,815,434.5	341,706.7	10,032,936.1	91.1	9,982,405.8	91.0	(9,423,197.5)	(1,685.1)	50,530.3	0.5
Servicios Personales	325,861.8	53.4	95,833.9	148,002.0	273,693.7	2.5	271,562.2	2.5	54,299.6	16.7	2,131.5	
Gasto Operativo	233,346.5	38.3	9,719,600.6	193,704.7	9,759,242.4	88.6	9,710,843.6	88.6	(9,477,497.1)	(4,061.6)	48,398.8	0.5
Materiales y Suministros	53,478.7	8.8	28,329.3	20,549.5	61,258.5	0.6	57,106.6	0.5	(3,627.9)	(6.8)	4,151.9	6.8
Servicios Generales	179,867.8	29.5	9,691,271.3	173,155.2	9,697,983.9	88.0	9,653,737.0	88.0	(9,473,869.2)	(5,267.1)	44,246.9	0.5
Transferencias			0.0	0.0	0.0	0.0	0.0	0.0	0.0			
Organismos Autonomos												
Subsidios y Apoyos			0.0	0.0	0.0	0.0	0.0	0.0	0.0			
Inversión Pública	50,520.7	8.3	23,106.5	46,464.6	27,162.6	0.2	27,082.6	0.2	23,438.1	46.4	80.0	
Bienes Muebles e Inmuebles	50,520.7	8.3	23,106.5	46,464.6	27,162.6	0.2	27,082.6	0.2	23,438.1	46.4	80.0	
Obra Pública												
Inversión Financiera												
Gasto No Programable			955,128.6		955,128.6	8.7	955,128.6	8.7	(955,128.6)			
Transferencias a Municipios												
Participaciones												
Aportaciones del Ramo 33												
Convenios												
Deuda Pública			955,128.6		955,128.6	8.7	955,128.6	8.7	(955,128.6)			
Costo Financiero de la Deuda									0.0			
Amortizaciones									0.0			
Pago de Adefas			955,128.6		955,128.6	8.7	955,128.6	8.7	(955,128.6)			
Superávit(+)/ Deficit (-)			(268,195.0)	(268,195.0)	0.0	0.0	(80,925.8)					
% de los Ingresos							(0.7)					

Régimen Estatal de Protección Social en Salud						
Estado Analítico de Ingresos						
Del 1 de Enero al 31 de Diciembre de 2019						
(Miles de Pesos)						
Rubro de Ingresos	Ingreso					Diferencia
	Estimado	Ampliaciones y Reducciones	Modificado	Devengado	Recaudado	
	(1)	(2)	(3= 1 + 2)	(4)	(5)	
Impuestos						
Cuotas y Aportaciones de Seguridad Social						
Contribuciones de Mejoras						
Derechos						
Productos		90,975.2	90,975.2	90,975.2	90,975.2	90,975.2
Aprovechamientos		51,003.3	51,003.3	51,003.3	51,003.3	
Ingresos por Ventas de Bienes, Prestación de Servicios y Otros Ingresos			.0			.0
Participaciones, Aportaciones, Convenios, Incentivos Derivados de la Colaboración Fiscal y Fondos Distintos de Aportaciones						
Transferencias, Asignaciones, Subsidios y Subvenciones, y Pensiones y Jubilaciones	609,729.0	9,258,185.4	9,867,914.4	9,864,586.7	9,864,586.7	9,254,857.7
Ingresos Derivados de Financiamientos		1,005,334.4	1,005,334.4	877,126.0	877,126.0	877,126.0
Total	609,729.0	10,405,498.3	11,015,227.3	10,883,691.2	10,883,691.2	
				Ingresos excedentes ¹		10,273,962.2

Estado Analítico de Ingresos por Fuente de Financiamiento	Ingreso					Diferencia
	Estimado	Ampliaciones y Reducciones	Modificado	Devengado	Recaudado	
	(1)	(2)	(3= 1 + 2)	(4)	(5)	
Ingresos del Poder Ejecutivo Federal o Estatal y de los Municipios						
Impuestos						
Cuotas y Aportaciones de Seguridad Social						
Contribuciones de Mejoras						
Derechos						
Productos ¹						
Aprovechamientos ²						
Participaciones, Aportaciones, Convenios, Incentivos Derivados de la Colaboración Fiscal y Fondos Distintos de Aportaciones						
Transferencias, Asignaciones, Subsidios y Subvenciones, y Pensiones y Jubilaciones						
Ingresos de los Entes Públicos de los Poderes Legislativo y Judicial, de los Órganos Autónomos y del Sector Paraestatal o Paramunicipal, así como de las empresas Productivas del Estado	609,729.0	9,400,163.9	10,009,892.9	10,006,565.2	10,006,565.2	9,396,836.2
Cuotas y Aportaciones de Seguridad Social						
Productos ¹	.0	90,975.2	90,975.2	90,975.2	90,975.2	90,975.2
Ingresos por Ventas de Bienes, Prestación de Servicios y Otros Ingresos ³	.0	51,003.3	51,003.3	51,003.3	51,003.3	51,003.3
Transferencias, Asignaciones, Subsidios y Subvenciones, y Pensiones y Jubilaciones	609,729.0	9,258,185.4	9,867,914.4	9,864,586.7	9,864,586.7	9,254,857.7
Ingresos Derivados de Financiamiento		1,005,334.4	1,005,334.4	877,126.0	877,126.0	877,126.0
Ingresos Derivados de Financiamientos		1,005,334.4	1,005,334.4	877,126.0	877,126.0	877,126.0
Total	609,729.0	10,405,498.3	11,015,227.3	10,883,691.2	10,883,691.2	10,273,962.2

Régimen Estatal de Protección Social en Salud INGRESOS (Miles de Pesos)							
INGRESOS	PREVISTO	PRESUPUESTO 2019		TOTAL AUTORIZADO	RECAUDADO	VARIACIÓN	
		ASIGNACIONES Y/O AMPLIACIONES	REDUCCIONES Y/O DISMINUCIONES			IMPORTE	%
PARTICIPACIONES, APORTACIONES, TRANSFERENCIAS, ASIGNACIONES, SUBSIDIOS Y OTRAS AYUDAS	609,729.0	9,388,161.7	129,976.3	9,867,914.4	9,864,586.7	3,327.7	0.0
Federales	600,321.7	8,140,061.9	129,976.3	8,610,407.3	8,610,407.3		
Estatal	9,407.3	1,248,099.8		1,257,507.1	1,254,179.4	3,327.7	0.3
OTROS INGRESOS Y BENEFICIOS		1,147,312.9		1,147,312.9	1,019,104.5	128,208.4	11.2
Ingresos Financieros		90,975.2		90,975.2	90,975.2		
Pasivos que se Generen como Resultado de Erogaciones que se Devenguen en el Ejercicio Fiscal pero que quedan Pendientes de Liquidar al Cierre del Mismo		955,128.6		955,128.6	826,920.2	128,208.4	13.4
Disponibilidades Financieras de Ejercicios Anteriores		50,205.8		50,205.8	50,205.8		
Ingresos Diversos		51,003.3		51,003.3	51,003.3		
T O T A L	609,729.0	10,635,474.6	129,976.3	11,015,227.3	10,883,691.2	131,536.1	1.2

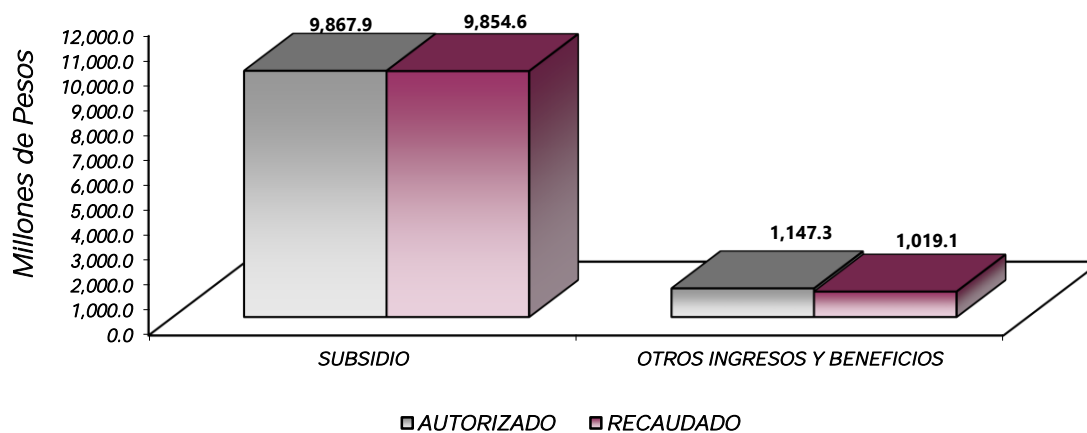

NOTAS AL PRESUPUESTO DE INGRESOS

INGRESOS

Se tuvo un previsto de 609 millones 729 mil pesos y fueron autorizadas ampliaciones y reducciones netas por 10 mil 405 millones 498.3 miles de pesos, logrando un modificado de 11 mil 15 millones 227.3 miles de pesos, de los cuales se recaudaron 10 mil 883 millones 691.2 miles de pesos, por lo que se tuvo una variación de 131 millones 536.1 miles de pesos, lo que representa el 1.2 por ciento del total autorizado.

PARTICIPACIONES, APORTACIONES, TRANSFERENCIAS, ASIGNACIONES, SUBSIDIOS Y OTRAS AYUDAS.

Fueron aprobados inicialmente 609 millones 729 mil pesos y se dieron ampliaciones y reducciones netas por 9 mil 258 millones 185.4 miles de pesos, lo que determinó un autorizado de 9 mil 867 millones 914.4 miles de pesos, recaudando 9 mil 864 millones 586.7 miles de pesos, con una variación de 3 millones 327.7 miles de pesos lo que representa apenas un 0.3 por ciento respecto al total autorizado.

OTROS INGRESOS Y BENEFICIOS

INGRESOS FINANCIEROS

Se autorizaron ampliaciones por 90 millones 975.2 miles de pesos, por concepto de intereses, recaudándose en su totalidad.

PASIVOS DERIVADOS DE EROGACIONES DEVENGADAS Y PENDIENTES DE EJERCICIOS ANTERIORES

Durante el ejercicio fiscal fueron autorizadas ampliaciones para el pago de Adeudos de Ejercicios Fiscales Anteriores por 955 millones 128.6 miles de pesos, asimismo se registraron 826 millones 920.2 miles de pesos de ingresos recaudados por pasivos pendientes de liquidar al cierre del ejercicio.

INGRESOS DIVERSOS

Fueron aprobadas ampliaciones por 51 millones 3.3 miles de pesos, mismos que fueron recaudados en su totalidad.

Régimen Estatal de Protección Social en Salud
Estado Analítico del Ejercicio del Presupuesto de Egresos
Clasificación por Objeto del Gasto (Capítulo y Concepto)
Del 1 de enero al 31 de Diciembre de 2019
(Miles de Pesos)

Concepto	Egresos					Subejercicio	
	Aprobado	Ampliaciones/ (Reducciones)	Modificado	Devengado	Pagado		
	1	2	3 = (1 + 2)	4	5		6 = (3 - 4)
Servicios Personales	325,861.8	-	52,168.1	273,693.7	271,562.2	271,562.2	2,131.5
Remuneraciones al Personal de Carácter Permanente	-	10,472.3	10,472.3	10,472.3	10,472.3	10,472.3	-
Remuneraciones al Personal de Carácter Transitorio	223,235.5	-	103,417.8	119,817.7	118,443.7	118,443.7	1,374.0
Remuneraciones Adicionales y Especiales	20,793.3	-	23,520.1	44,313.4	43,634.4	43,634.4	679.0
Seguridad Social	52,350.5	-	26,428.0	25,922.5	25,922.5	25,922.5	-
Otras Prestaciones Sociales y Económicas	29,482.5	-	43,685.3	73,167.8	73,089.3	73,089.3	78.5
Previsiones	-	-	-	-	-	-	-
Pago de Estímulos a Servidores Públicos	-	-	-	-	-	-	-
Materiales y Suministros	53,478.7	7,779.8	61,258.5	57,106.6	55,465.4	55,465.4	4,151.9
Materiales de Administración, Emisión de Documentos y Artículos Oficiales	27,205.8	1,631.0	28,836.8	28,094.5	28,049.5	28,049.5	742.3
Alimentos y Utensilios	574.3	6,187.7	6,762.0	6,728.4	6,726.9	6,726.9	33.6
Materias Primas y Materiales de Producción y Comercialización	-	-	-	-	-	-	-
Materiales y Artículos de Construcción y de Reparación	1,054.7	1,493.1	2,547.8	2,547.8	2,547.8	2,547.8	-
Productos Químicos, Farmacéuticos y de Laboratorio	-	3,933.7	3,933.7	3,933.7	3,933.7	3,933.7	-
Combustibles, Lubricantes y Aditivos	12,731.2	-	3,732.5	8,998.7	5,692.3	4,097.6	3,306.4
Vestuario, Blancos, Prendas de Protección y Artículos Deportivos	8,396.4	-	2,522.1	5,874.3	5,874.3	5,874.3	-
Materiales y Suministros Para Seguridad	-	-	-	-	-	-	-
Herramientas, Refacciones y Accesorios Menores	3,516.3	788.9	4,305.2	4,235.6	4,235.6	4,235.6	69.6
Servicios Generales	179,867.8	9,518,116.1	9,697,983.9	9,653,737.0	8,828,458.0	8,828,458.0	44,246.9
Servicios Básicos	15,211.0	-	4,078.3	11,132.7	10,339.8	9,078.0	792.9
Servicios de Arrendamiento	5,640.0	-	1,522.8	7,162.8	7,162.8	5,219.8	-
Servicios Profesionales, Científicos, Técnicos y Otros Servicios	17,994.5	-	1,710.9	19,705.4	19,705.3	18,224.7	0.1
Servicios Financieros, Bancarios y Comerciales	4,431.3	-	144.5	4,575.8	3,649.4	3,579.8	926.4
Servicios de Instalación, Reparación, Mantenimiento y Conservación	15,079.5	-	104.3	14,975.2	13,663.0	13,364.6	1,312.2
Servicios de Comunicación Social y Publicidad	1,385.0	-	265.0	1,120.0	1,120.0	1,120.0	-
Servicios de Traslado y Viáticos	7,016.5	-	5,662.9	1,353.6	1,353.6	1,345.2	-
Servicios Oficiales	1,160.0	-	7.0	1,153.0	1,153.0	1,153.0	-
Otros Servicios Generales	111,950.0	-	9,524,855.4	9,636,805.4	9,595,590.1	8,775,372.9	41,215.3
Transferencias, Asignaciones, Subsidios y Otras Ayudas							
Transferencias Internas y Asignaciones al Sector Público	-	-	-	-	-	-	-
Transferencias al Resto del Sector Público	-	-	-	-	-	-	-
Subsidios y Subvenciones	-	-	-	-	-	-	-
Ayudas Sociales	-	-	-	-	-	-	-
Pensiones y Jubilaciones	-	-	-	-	-	-	-
Transferencias a Fideicomisos, Mandatos y Otros Análogos	-	-	-	-	-	-	-
Transferencias a la Seguridad Social	-	-	-	-	-	-	-
Donativos	-	-	-	-	-	-	-
Transferencias al Exterior	-	-	-	-	-	-	-
Bienes Muebles, Inmuebles e Intangibles	50,520.7	-	23,358.1	27,162.6	27,082.6	27,082.6	80.0
Mobiliario y Equipo de Administración	27,754.0	-	16,370.2	11,383.8	11,383.8	11,383.8	-
Mobiliario y Equipo Educativo y Recreativo	75.3	-	1,226.2	1,301.5	1,301.5	1,301.5	-
Equipo e Instrumental Médico y de Laboratorio	-	-	174.8	174.8	174.8	174.8	-
Vehículos y Equipo de Transporte	14,743.9	-	591.0	14,152.9	14,072.9	14,072.9	80.0
Equipo de Defensa y Seguridad	-	-	-	-	-	-	-
Maquinaria, Otros Equipos y Herramientas	7,562.5	-	7,562.5	-	-	-	-
Activos Biológicos	-	-	-	-	-	-	-
Bienes Inmuebles	-	-	-	-	-	-	-
Activos Intangibles	385.0	-	235.4	149.6	149.6	149.6	-
Inversión Pública							
Obra Pública en Bienes de Dominio Público	-	-	-	-	-	-	-
Obra Pública en Bienes Propios	-	-	-	-	-	-	-
Proyectos Productivos y Acciones de Fomento	-	-	-	-	-	-	-
Inversiones Financieras y Otras Provisiones							
Inversiones Para el Fomento de Actividades Productivas	-	-	-	-	-	-	-
Acciones y Participaciones de Capital	-	-	-	-	-	-	-
Compra de Títulos y Valores	-	-	-	-	-	-	-
Concesión de Préstamos	-	-	-	-	-	-	-
Inversiones en Fideicomisos, Mandatos y Otros Análogos	-	-	-	-	-	-	-
Otras Inversiones Financieras	-	-	-	-	-	-	-
Provisiones para Contingencias y Otras Erogaciones Especiales	-	-	-	-	-	-	-
Participaciones y Aportaciones							
Participaciones	-	-	-	-	-	-	-
Aportaciones	-	-	-	-	-	-	-
Convenios	-	-	-	-	-	-	-
Deuda Pública		955,128.6	955,128.6	955,128.6	955,128.6	955,128.6	
Amortización de la Deuda Pública	-	-	-	-	-	-	-
Intereses de la Deuda Pública	-	-	-	-	-	-	-
Comisiones de la Deuda Pública	-	-	-	-	-	-	-
Gastos de la Deuda Pública	-	-	-	-	-	-	-
Costo por Coberturas	-	-	-	-	-	-	-
Apoyos Financieros	-	-	-	-	-	-	-
Adeudos de Ejercicios Fiscales Anteriores (Adefas)	-	955,128.6	955,128.6	955,128.6	955,128.6	955,128.6	-
Total del Gasto	609,729.0	10,405,498.3	11,015,227.3	10,964,617.0	10,137,696.8	10,137,696.8	50,610.3

Régimen Estatal de Protección Social en Salud
Estado Analítico del Ejercicio del Presupuesto de Egresos
Clasificación Económica (por Tipo de Gasto)
Del 1 de Enero al 31 de Diciembre de 2019
(Miles de Pesos)

Concepto	Egresos					Subejercicio 6 = (3 - 4)
	Aprobado	Ampliaciones/ (Reducciones)	Modificado	Devengado	Pagado	
	1	2	3 = (1 + 2)	4	5	
Gasto Corriente	559,208.3	9,473,727.8	10,032,936.1	9,982,405.8	9,155,485.6	50,530.3
Gasto de Capital	50,520.7	23,358.1	27,162.6	27,082.6	27,082.6	80.0
Amortización de la Deuda y Disminución de Pasivos		955,128.6	955,128.6	955,128.6	955,128.6	-
Pensiones y Jubilaciones						
Participaciones						
Total del Gasto	609,729.0	10,405,498.3	11,015,227.3	10,964,617.0	10,137,696.8	50,610.3

Régimen Estatal de Protección Social en Salud
Estado Analítico del Ejercicio del Presupuesto de Egresos
Clasificación Administrativa
Del 1 de Enero al 31 de Diciembre de 2019
(Miles de Pesos)

Concepto	Egresos					Subejercicio 6 = (3 - 4)
	Aprobado	Ampliaciones/ (Reducciones)	Modificado	Devengado	Pagado	
	1	2	3 = (1 + 2)	4	5	
Entidades Paraestatales y Fideicomisos No Empresariales y No Financieros	609,729.0	10,405,498.3	11,015,227.3	10,964,617.0	10,137,696.8	50,610.3
Instituciones Públicas de Seguridad Social						
Entidades Paraestatales Empresariales No Financieras con Participación Estatal Mayoritaria						
Entidades Paraestatales Empresariales Financieras Monetarias con Participación Estatal Mayoritaria						
Entidades Paraestatales Empresariales Financieras No Monetarias con Participación Estatal Mayoritaria						
Fideicomisos Financieros Públicos con Participación Estatal Mayoritaria						
Total del Gasto	609,729.0	10,405,498.3	11,015,227.3	10,964,617.0	10,137,696.8	50,610.3

Régimen Estatal de Protección Social en Salud
Estado Analítico del Ejercicio del Presupuesto de Egresos
Clasificación Administrativa
Del 1 de Enero al 31 de Diciembre de 2019
(Miles de Pesos)

Concepto	Egresos					Subejercicio 6 = (3 - 4)
	Aprobado	Ampliaciones/ (Reducciones)	Modificado	Devengado	Pagado	
	1	2	3 = (1 + 2)	4	5	
208C06 Régimen Estatal de Protección Social en Salud	609,729.0	10,405,498.3	11,015,227.3	10,964,617.0	10,137,696.8	50,610.3
Total del Gasto	609,729.0	10,405,498.3	11,015,227.3	10,964,617.0	10,137,696.8	50,610.3

Régimen Estatal de Protección Social en Salud
Estado Analítico del Ejercicio del Presupuesto de Egresos
Clasificación Administrativa
Del 1 de Enero al 31 de Diciembre de 2019
(Miles de pesos)

Concepto	Egresos					Subejercicio 6 = (3 - 4)
	Aprobado	Ampliaciones/ (Reducciones)	Modificado	Devengado	Pagado	
	1	2	3 = (1 + 2)	4	5	
Poder Ejecutivo	609,729.0	10,405,498.3	11,015,227.3	10,964,617.0	10,137,696.8	50,610.3
Poder Legislativo						
Poder Judicial						
Órganos Autónomos						
Total del Gasto	609,729.0	10,405,498.3	11,015,227.3	10,964,617.0	10,137,696.8	50,610.3

Régimen Estatal de Protección Social en Salud
Estado Analítico del Ejercicio del Presupuesto de Egresos
Clasificación Funcional (Finalidad y Función)
Del 1 de Enero al 31 de Diciembre de 2019
(Miles de Pesos)

Concepto	Egresos					Subejercicio 6 = (3 - 4)
	Aprobado	Ampliaciones/ (Reducciones)	Modificado	Devengado	Pagado	
	1	2	3 = (1 + 2)	4	5	
Gobierno		1,944.8	1,944.8	1,944.8	1,944.8	
Legislación						
Justicia						
Coordinación de la Política de Gobierno		1,944.8	1,944.8	1,944.8	1,944.8	
Relaciones Exteriores						
Asuntos Financieros y Hacendarios						
Seguridad Nacional						
Asuntos de Orden Público y de Seguridad Interior						
Otros Servicios Generales						
Desarrollo Social	609,729.0	9,448,424.9	10,058,153.9	10,007,543.6	9,180,623.4	50,610.3
Protección Ambiental						
Vivienda y Servicios a la Comunidad						
Salud	609,729.0	9,448,424.9	10,058,153.9	10,007,543.6	9,180,623.4	50,610.3
Recreación, Cultura y Otras Manifestaciones Sociales						
Educación						
Protección Social						
Otros Asuntos Sociales						
Desarrollo Económico						
Asuntos Económicos, Comerciales y Laborales en General						
Agropecuaria, Silvicultura, Pesca y Caza						
Combustibles y Energía						
Minería, Manufacturas y Construcción						
Transporte						
Comunicaciones						
Turismo						
Ciencia, Tecnología e Innovación						
Otras Industrias y Otros Asuntos Económicos						
Otras no Clasificadas en Funciones Anteriores		955,128.6	955,128.6	955,128.6	955,128.6	
Transacciones de la Deuda Pública / Costo Financiero de la Deuda						
Transferencias, Participaciones y Aportaciones entre Diferentes Niveles y Órdenes de Gobierno						
Saneamiento del Sistema Financiero						
Adeudos de Ejercicios Fiscales Anteriores		955,128.6	955,128.6	955,128.6	955,128.6	
Total del Gasto	609,729.0	10,405,498.3	11,015,227.3	10,964,617.0	10,137,696.8	50,610.3

Régimen Estatal de Protección Social en Salud
 Endeudamiento Neto
 Del 1 de Enero al 31 de Diciembre de 2019
 (Miles de Pesos)

Identificación de Crédito o Instrumento	Contratación/Colocación	Amortización	Endeudamiento Neto
	A	B	C = A - B
Créditos Bancarios			
			-
	N/A		-
			-
			-
			-
			-
Total Créditos Bancarios	-	-	-
Otros Instrumentos de Deuda			
			-
			-
			-
			-
Total Otros Instrumentos de Deuda	-	-	-
TOTAL	-	-	-

Régimen Estatal de Protección Social en Salud
 Intereses de la Deuda
 Del 1 de Enero al 31 de Diciembre de 2019
 (Miles de Pesos)

Identificación de Crédito o Instrumento	Devengado	Pagado
Créditos Bancarios		
	N/A	
Total de Intereses de Créditos Bancarios	-	-
Otros Instrumentos de Deuda		
Total de Intereses de Otros Instrumentos de Deuda	-	-
TOTAL	-	-

Régimen Estatal de Protección Social en Salud							
EGRESOS POR CAPÍTULO							
(Miles de Pesos)							
EGRESOS	PREVISTO	PRESUPUESTO 2018			VARIACIÓN		
		ASIGNACIONES Y/O AMPLIACIONES	REDUCCIONES Y/O DISMINUCIONES	TOTAL AUTORIZADO	EJERCIDO	IMPORTE	
Servicios Personales	325,861.8	95,833.9	148,002.0	273,693.7	271,562.2	2,131.5	
Materiales y Suministros	53,478.7	28,329.3	20,549.5	61,258.5	57,106.6	4,151.9	6.8
Servicios Generales	179,867.8	9,691,271.3	173,155.2	9,697,983.9	9,653,737.0	44,246.9	.5
Bienes Muebles, Inmuebles e Intangibles	50,520.7	23,106.5	46,464.6	27,162.6	27,082.6	80.0	
Deuda Pública		955,128.6		955,128.6	955,128.6		
T O T A L	609,729.0	10,793,669.6	388,171.3	11,015,227.3	10,964,617.0	50,610.3	.5

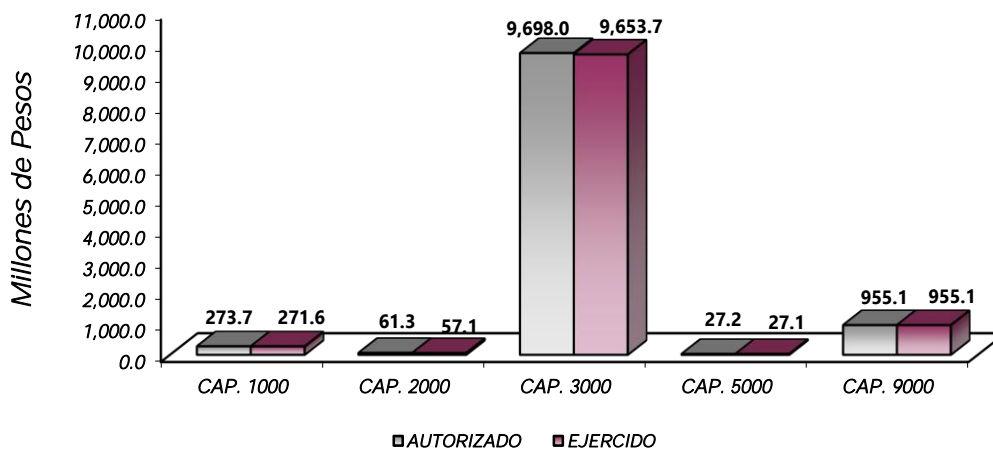

NOTAS AL PRESUPUESTO DE EGRESOS

EGRESOS

Se tuvo un presupuesto inicial 609 millones 729 mil pesos y se autorizaron ampliaciones, reducciones y trasposos presupuestales netos de más por 10 mil 405 millones 498.3 miles de pesos, teniendo un presupuesto total de 11 mil 15 millones 227.3 miles de pesos, de los cuales se ejercieron 10 mil 964 millones 617 mil pesos, con un subejercicio por 50 millones 610.3 miles de pesos.

SERVICIOS PERSONALES

Se tuvo un previsto de 325 millones 861.8 miles de pesos, se dieron ampliaciones y reducciones netas de menos por 52 millones 168.1 miles de pesos, determinándose un autorizado modificado por 273 millones 693.7 miles de pesos, de los cuales se ejercieron 271 millones 562.2 miles de pesos, con un subejercido de 2 millones 131.5 miles de pesos.

MATERIALES Y SUMINISTROS

Inicialmente se tenía un presupuesto de 53 millones 478.7 miles de pesos, teniendo un total de ampliaciones y reducciones netas de más por 7 millones 779.8 miles de pesos, determinándose un autorizado modificado por 61 millones 258.5 miles de pesos y un ejercido de 57 millones 106.6 miles de pesos, con un subejercido de 4 millones 151.9 miles de pesos.

SERVICIOS GENERALES

Inicialmente se tenía un presupuesto de 179 millones 867.8 miles de pesos, teniendo un total de ampliaciones y reducciones netas por 9 mil 518 millones 116.1 miles de pesos, determinándose un autorizado modificado por 9 mil 697 millones 983.9 miles de pesos y un ejercido de 9 mil 653 millones 737 mil pesos, con un subejercido de 44 millones 246.9 miles de pesos.

BIENES MUEBLES, INMUEBLES E INTANGIBLES

Se tuvo un presupuesto inicial de 50 millones 520.7 miles de pesos y ampliaciones y reducciones netas de menos por 23 millones 358.1 miles de pesos, determinándose un autorizado modificado por 27 millones 162.6 miles de pesos, de los cuales se ejercieron 27 millones 82.6 miles de pesos, con un subejercido de 80 mil pesos.

DEUDA PÚBLICA

Se autorizó ampliación presupuestal para cubrir el pago de pasivos debidamente devengados en ejercicios anteriores por 955 millones 128.6 miles de pesos, los cuales fueron ejercidos en su totalidad.

INFORMACIÓN PRESUPUESTAL

Régimen Estatal de Protección Social en Salud
EGRESOS POR OBJETO DEL GASTO
(Miles de Pesos)

CAPÍTULO Y OBJETO DEL GASTO	PRESUPUESTO 2019				EJERCIDO	VARIACIÓN
	PREVISTO	ASIGNACIONES Y/O AMPLIACIONES	REDUCCIONES Y/O DISMINUCIONES	TOTAL AUTORIZADO		
SERVICIOS PERSONALES	326,861.8	96,833.9	148,002.0	273,693.7	271,562.2	2,131.5
Sueldo base		10,472.3		10,472.3	10,472.3	
Sueldos y salarios compactados al personal eventual	223,235.4	3,841.4	107,259.1	119,817.7	118,443.7	1,374.0
Prima vacacional	4,158.7	12.4	717.0	3,454.1	3,454.1	
Aguinaldo	16,634.6	353.8	13,354.0	3,634.4	3,627.0	7.4
Aguinaldo de eventuales		13,475.3	3.5	13,471.8	13,046.7	425.1
Vacaciones no disfrutadas por finiquito		5,577.2	2.3	5,574.9	5,574.9	
Compensación		16,738.1	98.5	16,639.6	16,475.6	164.0
Gratificación		1,538.6		1,538.6	1,456.0	82.6
Aportaciones al ISSSTE	30,159.5		13,223.0	16,936.5	16,936.5	
FDWISSSTE	15,850.8		9,432.2	6,418.6	6,418.6	
SAR (Sistema de Ahorro para el Retiro)	6,340.3		3,772.9	2,567.4	2,567.4	
Liquidaciones por indemnizaciones, por sueldos y salarios caídos		248.0	124.0	124.0	124.0	
Otros gastos derivados de convenio	29,482.5	42,380.0	15.5	71,847.0	71,847.0	
Despensa		1,196.8		1,196.8	1,118.4	78.4
MATERIALES Y SUMINISTROS	53,478.7	28,329.3	20,549.5	61,258.5	57,106.6	4,151.9
Materiales y útiles de oficina	12,089.0	45.0	1,320.8	10,813.2	10,813.2	
Materiales y útiles para el procesamiento en equipos y bienes informáticos	11,194.2	2,520.3	.4	13,714.1	13,714.1	
Material de información	13.0		13.0			
Material y enseres de limpieza	3,909.6	1,232.3	832.4	4,309.5	3,567.1	742.4
Productos alimenticios para personas	574.0	6,441.1	253.4	6,761.7	6,728.4	33.3
Productos minerales no metálicos	158.1		158.1			
Madera y productos de madera	20.0	59.7		79.7	79.7	
Cal, yeso y Productos de yeso		3.3		3.3	3.3	
Vidrio y productos de vidrio	30.0	28.0	28.0	30.0	30.0	
Material eléctrico y electrónico	265.1	586.5	118.4	733.2	733.2	
Artículos metálicos para la construcción	99.6	1,252.0		1,351.6	1,351.6	
Materiales complementarios	332.6	131.4	301.0	163.0	163.0	
Materiales de construcción	149.5	37.7		187.2	187.2	
Materiales, accesorios y suministros médicos		6,155.2	3,077.6	3,077.6	3,077.6	
Fibras Sintéticas, hules		856.1		856.1	856.1	
Combustibles, lubricantes y aditivos	12,731.2	4,893.5	8,626.0	8,998.7	5,692.2	3,306.5
Vestuario y uniformes	8,238.9		2,521.8	5,717.1	5,717.1	
Prendas de seguridad y protección personal	157.5		.3	157.2	157.2	
Refacciones, accesorios y herramientas	308.4		299.7	8.7	8.7	
Refacciones y accesorios menores de edificios	72.0		50.6	21.4	21.4	
Refacciones y accesorios para equipo de cómputo	854.5	317.2		1,171.7	1,102.1	69.6
Refacciones y accesorios menores para equipo de transporte	2,281.5		1,063.0	1,218.5	1,218.4	.1
Otros Enseres		3,770.0	1,885.0	1,885.0	1,885.0	
SERVICIOS GENERALES	179,867.8	9,691,271.3	173,155.2	9,697,983.9	9,653,737.0	44,246.9
Servicio de energía eléctrica	450.0		111.5	338.5	338.5	
Servicio de agua	360.0		181.6	178.4	178.4	
Servicio de telefonía convencional	5,281.0		4,104.2	1,176.8	1,176.8	
Servicio de telefonía celular		312.2		312.2	312.2	
Servicios de radiolocalización y telecomunicación	943.8		943.8			
Servicios de conducción de señales analógicas y digitales	5,520.0	490.5	62.5	5,948.0	5,948.0	
Servicios de acceso a Internet	2,618.4	792.9	275.7	3,135.6	2,342.7	792.9
Servicio postal y telegráfico	37.8	5.4		43.2	43.2	
Arrendamiento de Terrenos		265.0	265.0			
Arrendamiento de edificios y locales	5,060.0	1,395.3	69.8	6,385.5	6,385.5	
Arrendamiento de equipo y bienes informáticos	580.0	200.2	3.0	777.2	777.2	
Asesorías asociadas a convenios o acuerdos	1,510.4	1,583.8		3,094.2	3,094.2	
Capacitación	6,722.3	2,319.0	134.9	8,906.4	8,906.4	
Impresiones de documentos oficiales para la prestación de servicios públicos, identificación, formatos administrativos y fiscales, formas valoradas, certificados y títulos	6,504.8	576.4	1,309.6	5,771.6	5,771.6	
Servicios de impresión de documentos oficiales	200.0	346.1		546.1	546.1	
Servicios de vigilancia	1,806.8		419.8	1,387.0	1,387.0	
Servicios Profesionales	1,250.0	549.3	1,799.3			
Servicios bancarios y financieros		27.6	.6	27.0	27.0	
Seguros y fianzas	4,431.3	927.0	1,678.1	3,680.2	2,753.7	926.5
Fletes y Maniobras		868.7		868.7	868.7	
Reparación y mantenimiento de inmuebles	4,600.0	1,154.2	3,534.3	2,219.9	2,219.9	
Reparación, mantenimiento e instalación de mobiliario y equipo de oficina	749.2		58.8	690.4	690.4	
Reparación, instalación y mantenimiento de bienes informáticos, microfilmación y tecnologías de la información.	120.0	4,180.0	350.0	3,950.0	3,950.0	
Reparación y mantenimiento de vehículos terrestres, aéreos y lacustres	8,510.4	1,484.3	3,279.5	6,715.2	5,403.1	1,312.1
Servicios de lavandería, limpieza e higiene	1,000.0	250.0		1,250.0	1,250.0	
Servicios de fumigación	100.0	49.7		149.7	149.7	
Gastos de Publicidad y Propaganda		890.4	890.4			

CUENTA PÚBLICA DEL GOBIERNO, ORGANISMOS AUXILIARES Y AUTÓNOMOS DEL ESTADO DE MÉXICO 2019

CAPÍTULO Y OBJETO DEL GASTO	P R E S U P U E S T O 2 0 1 9				EJERCIDO	VARIACIÓN
	PREVISTO	ASIGNACIONES Y/O AMPLIACIONES	REDUCCIONES Y/O DISMINUCIONES	TOTAL AUTORIZADO		
Publicaciones oficiales y de información en general para difusión	1,385.0		1,224.0	161.0	161.0	
Servicios de creación y difusión de contenido a través de Internet		1,849.3	890.3	959.0	959.0	
Transportación aérea	330.0		330.0			
Gastos de traslado por vía terrestre	1,156.9	368.8	172.1	1,353.6	1,353.6	
Gastos de alimentación en territorio nacional	5,529.6		5,529.6			
Congresos y convenciones	1,160.0	517.0	524.0	1,153.0	1,153.0	
Otros impuestos y derechos	971.6	428.4	515.3	884.7	528.0	356.7
Impuesto sobre erogaciones por remuneraciones al trabajo personal	9,407.3	9,472.8	9,407.3	9,472.8	7,365.4	2,107.4
Gastos de servicios menores	96.0	6.0	99.0	3.0	3.0	
Subcontratación de servicios con terceros	101,475.2	9,659,961.0	134,991.2	9,626,445.0	9,587,693.7	38,751.3
BIENES MUEBLES, INMUEBLES E INTANGIBLES	50,520.7	23,106.5	46,464.6	27,162.6	27,082.6	80.0
Muebles y enseres	3,032.3	797.9		3,830.2	3,830.2	
Bienes informáticos	23,745.5		23,524.5	221.0	221.0	
Otros bienes muebles	976.2	6,429.5	73.1	7,332.6	7,332.6	
Equipos y aparatos audiovisuales	63.3	1,203.5		1,266.8	1,266.8	
Otro equipo educacional y recreativo	12.0	22.7		34.7	34.7	
Equipo médico y de laboratorio		350.3	175.5	174.8	174.8	
Vehículos y equipo de transporte terrestre	14,743.9	14,079.9	14,744.0	14,079.8	13,999.8	80.0
Vehículos y equipo auxiliar de transporte		73.1		73.1	73.1	
Equipo y aparatos para comunicación, telecomunicación y radio transmisión	7,562.5		7,562.5			
Software		149.6		149.6	149.6	
Otros activos intangibles	385.0		385.0			
DEUDA PÚBLICA		955,128.6		955,128.6	955,128.6	
Por el Ejercicio Inmediato Anterior		955,128.6		955,128.6	955,128.6	
Por Ejercicios Anteriores						
T O T A L	609,729.0	10,793,669.6	388,171.3	11,015,227.3	10,964,617.0	50,610.3

INFORMACIÓN PROGRAMÁTICA

Régimen Estatal de Protección Social en Salud
Gasto por Categoría Programática
Del 1 de Enero al 31 de Diciembre de 2019
(Miles de Pesos)

Concepto	Egresos					Subejercicio
	Aprobado	Ampliaciones/ (Reducciones)	Modificado	Devengado	Pagado	
	1	2	3=(1 + 2)	4	5	
Programas	609,729.0	9,450,369.7	10,060,098.7	10,009,488.4	9,182,568.2	50,610.3
Subsidios: Sector Social y Privado o Entidades Federativas y Municipios	609,729.0	9,450,369.7	10,060,098.7	10,009,488.4	9,182,568.2	50,610.3
Sujetos a Reglas de Operación		56,022.9	56,022.9	56,022.9	56,022.9	-
Otros Subsidios	609,729.0	9,394,346.8	10,004,075.8	9,953,465.5	9,126,545.3	50,610.3
Desempeño de las Funciones	-	-	-	-	-	-
Prestación de Servicios Públicos			-			-
Provisión de Bienes Públicos						
Planeación, Seguimiento y Evaluación de Políticas Públicas						
Promoción y Fomento						
Regulación y Supervisión						
Funciones de las Fuerzas Armadas (Únicamente Gobierno Federal)						
Específicos						
Proyectos de Inversión			-			-
Administrativos y de Apoyo						
Apoyo al Proceso Presupuestario y para Mejorar la Eficiencia Institucional						
Apoyo a la Función Pública y al Mejoramiento de la Gestión						
Operaciones Ajenas						
Compromisos						
Obligaciones de Cumplimiento de Resolución Jurisdiccional						
Desastres Naturales						
Obligaciones						
Pensiones y Jubilaciones						
Aportaciones a la Seguridad Social						
Aportaciones a Fondos de Estabilización						
Aportaciones a Fondos de Inversión y Reestructura de Pensiones						
Programa de Gasto Federalizado (Gobierno Federal)						
Gasto Federalizado						
Participaciones a Entidades Federativas y Municipios			-			
Costo Financiero, Deuda o Apoyos a Deudores y Ahorradores de la Banca						
Adeudos de Ejercicios Fiscales Anteriores		955,128.6	955,128.6	955,128.6	955,128.6	
Total del Gasto	609,729.0	10,405,498.3	11,015,227.3	10,964,617.0	10,137,696.8	50,610.3

El Plan de Desarrollo del Estado de México 2017-2023, es un instrumento prospectivo con una visión hacia 2030. En él se concentran las bases para la elaboración de los programas sectoriales, especiales y regionales que delinearán de manera más puntual y detallada los pasos para el cumplimiento de los objetivos establecidos, así como los planes específicos de inversión que permitirán realizar la proyección de los recursos financieros. Este esfuerzo colectivo plasma los retos y desafíos de la agenda gubernamental con un profundo sentido de responsabilidad y con el compromiso de lograr un desarrollo democrático.

PILAR SOCIAL

Programas de nueva generación para disminuir la desigualdad. El Gobierno del Estado de México considera prioritario desarrollar y conservar familias fuertes, promover el empleo y proteger el ingreso, particularmente el de las mujeres. En correspondencia con la Agenda 2030, el logro de estos propósitos influirá directa e indirectamente el cumplimiento de las metas globales que contribuirán a disminuir la pobreza y el hambre; procurarán el acceso a una vivienda y a servicios básicos adecuados; reducirán las desigualdades y la discriminación; promoverán una educación inclusiva, equitativa y de calidad, así como una vida sana y en general el bienestar. Diagnóstico: Pobreza y Hambre en el Estado de México.

GOBIERNO CAPAZ Y RESPONSABLE

El reto de los gobiernos actuales versa sobre la eficacia en solucionar los problemas endémicos que aquejan a las sociedades modernas y uno de los mayores retos es hacerlo con apego al Estado de Derecho, ya que éste aporta las normas y los valores fundamentales que rigen la convivencia social, así como los derechos y obligaciones de los actores sociales y políticos.

Régimen Estatal de Protección Social en Salud							
Egresos por Pilar y/o Eje Transversal							
(Miles de Pesos)							
PILAR Y/O EJE TRANSVERSAL	PREVISTO	PRESUPUESTO 2019			EJERCIDO	VARIACIÓN	
		ASIGNACIONES Y/O AMPLIACIONES	REDUCCIONES Y/O DISMINUCIONES	TOTAL AUTORIZADO		IMPORTE	%
Gobierno Capaz y Responsable		957,256.5	183.1	957,073.4	957,073.4		
Pilar Social	609,729.0	9,836,413.1	387,988.2	10,058,153.9	10,007,543.6	50,610.3	.5
T O T A L	609,729.0	10,793,669.6	388,171.3	11,015,227.3	10,964,617.0	50,610.3	.5

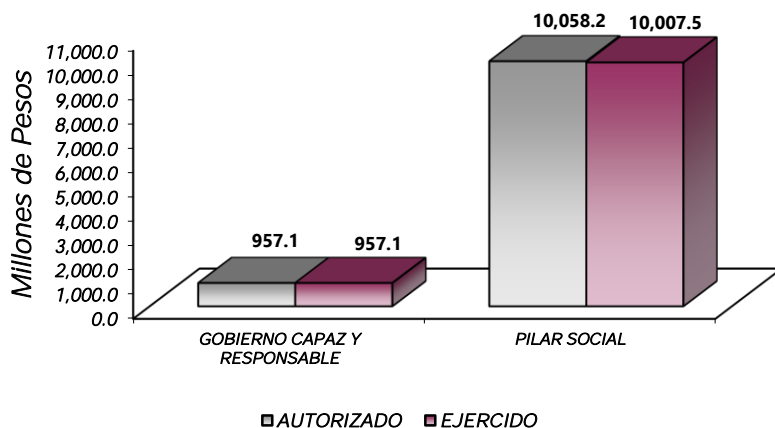

FINALIDAD

GOBIERNO

El RESPSS tiene como objetivo de programa, impulsar la vigilancia y cumplir con la normatividad en materia de Protección Social en Salud garantizando el derecho de toda persona a vivir en un ambiente adecuado para su desarrollo, salud y bienestar.

Régimen Estatal de Protección Social en Salud Egresos por Programa (Miles de Pesos)							
PROGRAMA	PREVISTO	PRESUPUESTO 2019		TOTAL AUTORIZADO	EJERCIDO	VARIACIÓN	
		ASIGNACIONES Y/O AMPLIACIONES	REDUCCIONES Y/O DISMINUCIONES			IMPORTE	%
Desarrollo de la Función Pública y Ética en el Servicio Público		2,127.9	183.1	1,944.8	1,944.8		
Salud para la Población Infantil y Adolescente		51,147.3		51,147.3	51,135.7	11.6	.0
Prevención Médica para la Comunidad		6,407.5		6,407.5	6,407.5		
Sistema de Protección Social en Salud	609,729.0	9,778,858.3	387,988.2	10,000,599.1	9,950,000.4	50,598.7	.5
Previsiones para el Pago de Adeudos de Ejercicios Fiscales Anteriores		955,128.6		955,128.6	955,128.6		
TOTAL	609,729.0	10,793,669.6	388,171.3	11,015,227.3	10,964,617.0	50,610.3	.5

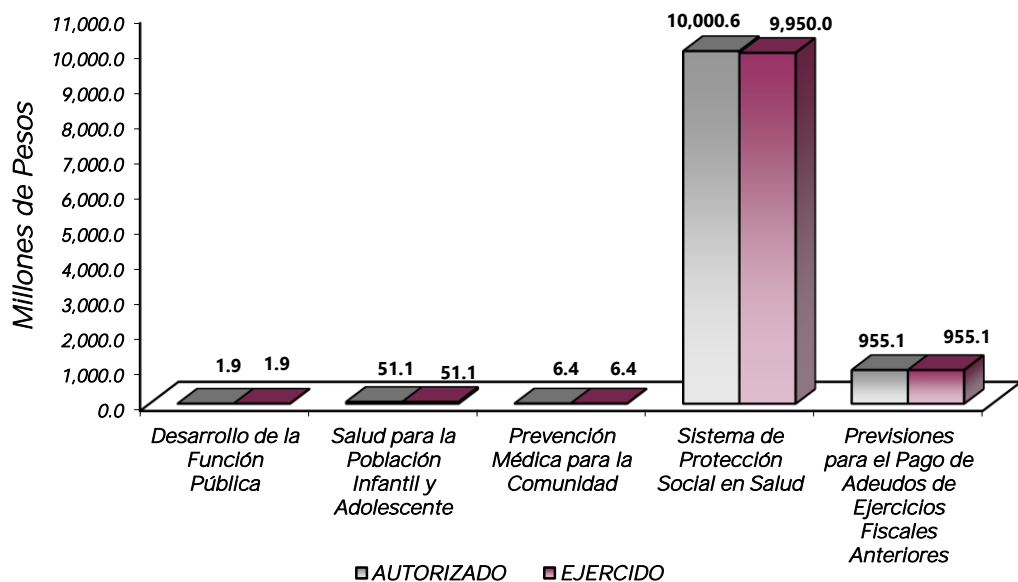

AVANCE OPERATIVO-PROGRAMÁTICO Y PRESUPUESTAL

GOBIERNO

GOBIERNO CAPAZ Y RESPONSABLE

DESARROLLO DE LA FUNCIÓN PÚBLICA Y ÉTICA EN EL SERVICIO PÚBLICO

010304010101 FISCALIZACIÓN, CONTROL Y EVALUACIÓN INTERNA DE LA GESTIÓN PÚBLICA

La fiscalización, control y evaluación interna de la gestión pública ha permitido optimizar la operación del Organismo a través de acciones de control y evaluación, con el fin de generar alternativas de solución para el cumplimiento de los objetivos institucionales y transparencia, cuidando que el ejercicio del gasto público se efectúe con apego a la normatividad.

Durante el ejercicio 2019, se llevaron a cabo 6 auditorías, con la finalidad de verificar el cumplimiento del marco normativo que regula el funcionamiento de las dependencias y organismos auxiliares del Ejecutivo Estatal, también se llevaron a cabo 40 testificaciones con el propósito de asegurar que los actos administrativos se hayan realizado conforme al marco normativo, ambas metas cumplieron al 100 por ciento.

Se realizaron 31 inspecciones a rubros específicos en las dependencias y Organismos Auxiliares del Ejecutivo Estatal; el Órgano Interno de Control participó en 55 reuniones por mandato legal y finalmente se dio cumplimiento a una evaluación que verificó el grado de eficiencia y eficacia en los procesos, así como en el desempeño institucional del Organismo.

DESARROLLO SOCIAL

PILAR SOCIAL

PREVENCIÓN MÉDICA PARA LA COMUNIDAD

020301010201 PROMOCIÓN DE LA SALUD

Para garantizar la cobertura las familias beneficiarias del programa de inclusión social PROSPERA Programa de Inclusión Social, en especial para prevenir y atender la mala nutrición (desnutrición y obesidad) de los niños y niñas desde la etapa de gestación, a través de la vigilancia y el seguimiento del estado de nutrición, de igual manera fomentar y mejorar el auto cuidado de la salud de las familias beneficiarias y de la comunidad mediante la comunicación educativa en salud, priorizando la educación alimentaria nutricional, la promoción de la salud, la prevención de enfermedades y el apego a los tratamientos de pacientes crónicos, fueron destinados recursos a los servicios de salud con el objeto de garantizar la atención médica en un 100 por ciento a las familias beneficiarias del programa.

SALUD PARA LA POBLACIÓN INFANTIL Y ADOLESCENTE

020302020103 ATENCIÓN EN SALUD AL MENOR DE 5 AÑOS

Transferir recursos a los servicios de salud, para financiar mediante un esquema de aseguramiento médico para atender intervenciones médicas a niños afiliados al Seguro Popular, garantizando la atención de los niños menores de cinco años de edad, que no sean derechohabientes de alguna institución de seguridad social otorgándoles a través de los servicios de salud, cobertura amplia de atención médica y preventiva, de los cual se destinaron recursos previstos en su totalidad para garantizar la atención de los casos, lográndose cumplir la transferencia de recursos, cumpliendo con el 100 por ciento.

SISTEMA DE PROTECCIÓN SOCIAL EN SALUD

020305010101 CUOTA SOCIAL Y APORTACIÓN SOLIDARIA FEDERAL Y ESTATAL

Actualizar el padrón de beneficiarios del Sistema de Protección Social en Salud para determinar la vigencia de derechos, acciones que el REPSS llevo a cabo garantizando la salud a toda la población que no cuente con seguridad social, buscando de este modo que los afiliados al Sistema tengan acceso a los servicios de salud, médicos, hospitalarios, farmacéuticos y quirúrgicos que cubre el Seguro Popular. Es por ello que el Seguro Popular, alcanzo el 100 por ciento, de la meta programada, llegando a 7 millones 114 mil 973 beneficiarios.

El financiamiento al Instituto de Salud del Estado de México para la prestación de los servicios de salud a los beneficiarios del Seguro Popular se cumplió al 100 por ciento.

Para la verificación en las unidades médicas del Instituto de Salud del Estado de México, la aplicación de los recursos presupuestados para las acciones de prevención, así como la calidad de atención otorgada a los beneficiarios, así como la calidad de atención otorgada a los beneficiarios, se programaron 388 cédulas de supervisión, las cuales fueron solventadas con el 100 por ciento, durante el ejercicio 2019.

OTRAS NO CLASIFICACIONES EN FUNCIONES ANTERIORES

GOBIERNO CAPAZ Y RESPONSABLE

PREVISIONES PARA EL PAGO DE ADEUDOS DE EJERCICIOS FISCALES ANTERIORES

040401010101 PASIVOS DERIVADOS DE EROGACIONES DEVENGADAS Y PENDIENTES DE EJERCICIOS ANTERIORES

Durante el ejercicio, fue autorizado al Organismo amortizar pasivos de ejercicios fiscales anteriores, cumpliendo con el 100 por ciento.

Régimen Estatal de Protección Social en Salud AVANCE OPERATIVO - PROGRAMÁTICO Y PRESUPUESTAL ENERO - DICIEMBRE DE 2019													
							M E T A S				PRESUPUESTO 2019 (Miles de Pesos)		
FIN	FUN	SF	PP	SP	Pr	DESCRIPCIÓN	UNIDAD DE MEDIDA	PROGRAMADO	ALCANZADO	AVANCE %	AUTORIZADO ANUAL	EJERCIDO	%
GOBIERNO													
GOBIERNO CAPAZ Y RESPONSABLE													
DESARROLLO DE LA FUNCION PUBLICA Y ETICA EN EL SERVICIO PUBLICO											1,944.8	1,944.8	100.0
01	03	04	01	01	01	FISCALIZACIÓN, CONTROL Y EVALUACIÓN INTERNA DE LA GESTIÓN PUBLICA							
						Realizar auditorias con el Proposito del verificar el cumplimiento del marco normativo que regula el funcionamiento de las dependencias y organismos auxiliares de Ejecutivo Estatal y los Ayuntamientos.	Auditoria	6	6	100			
						Realizar evaluaciones para determinar el grado de eficacia y eficiencia en los procesos, así como en el desempeño institucional de las dependencias y organismos auxiliares del Ejecutivo Estatal.	Documento	1	1	100			
						Realizar inspecciones a rubros específicos en las dependencias, organismos auxiliares del Ejecutivo Estatal y en su caso Ayuntamientos, con el proposito de constatar el cumplimiento del marco normativo que lo regula.	Inspección	34	31	91.2			
						Participar en testificaciones, con el proposito de asegurarse que los actos administrativos se realicen conforme a la normatividad vigente	Testificación	40	40	100			
						Participacion del Organó de control interno en reuniones que por mandato legal o disposicion administrativa así lo requiera	Reunion	58	55	94.8			
DESARROLLO SOCIAL													
PILAR SOCIAL													
PREVENCIÓN MEDICA PARA LA COMUNIDAD													
02	03	01	01	02	01	PROMOCIÓN DE LA SALUD					6,407.5	6,407.5	100.0
						Garantizar la cobertura de atención en salud a las familias beneficiarias PROSPERA	Presupuesto	1	1	100			
SALUD PARA LA POBLACIÓN INFANTIL Y ADOLESCENTE													
02	03	02	02	01	03	ATENCIÓN EN SALUD AL MENOR DE 5 AÑOS					51,147.3	51,135.7	100.0
						Financiamiento de los servicios de salud para las atenciones de afiliados al Sistema de Protección Social en Salud, menores de 5 años	Presupuesto	3	3	100			
SISTEMA DE PROTECCIÓN SOCIAL EN SALUD													
02	03	05	01	01	01	CUOTA SOCIAL Y APORTACIÓN SOLIDARIA FEDERAL Y ESTATAL					10,000,599.1	9,950,000.4	99.5
						Actualizar el padrón de beneficiarios del Sistema de Protección Social en Salud para determinar la vigencia de derechos	Persona	7,114,973.00	7,114,973.00	100			
						Verificación en la unidades médicas del Instituto De Salud del Estado de México, la aplicación de los recursos, presupuestados para las acciones de prevención , así como la calidad de atención otorgada a los beneficiarios	Cédula	388.0	388.0	100			
						Financiar al Instituto de Salud del Estado de México (ISEM) para la prestación de los servicios a los beneficiarios del Seguro Popular	Presupuesto	4	4	100			
OTRAS NO CLASIFICADAS EN FUNCIONES ANTERIORES													
GOBIERNO CAPAZ Y RESPONSABLE													
PREVISIONES PARA EL PAGO DE ADEUDOS DE EJERCICIOS FISCALES ANTERIORES													
04	04	01	01	01	01	PASIVOS DERIVADOS DE EROGACIONES DEVENGADAS Y PENDIENTES DE EJERCICIOS ANTERIORES.					955,128.6	955,128.6	100.0
						Registro de Pago de Adeudos de Ejercicios Fiscales Anteriores	Documento	1	1	100			
T O T A L											11,015,227.3	10,964,617.0	499.5
											-----	-----	

ANEXOS ESTABLECIDOS EN DIFERENTES ORDENAMIENTOS

Relación de Bienes Inmuebles que Componen el Patrimonio
 Cuenta Pública al 31 de diciembre de 2019
 (Miles de Pesos)

Ente Público: Régimen Estatal de Protección Social en Salud

Código	Descripción de Bienes Inmuebles	* Valor en Libros
	N/A	
	TOTAL	.0

Relación de Bienes Muebles que Componen el Patrimonio
 Cuenta Pública al 31 de diciembre de 2019
 (Miles de Pesos)

Ente Público: Régimen Estatal de Protección Social en Salud

Código	Descripción de Bienes Muebles	Valor en Libros
	Mobiliario y Equipo de Administración	25,347.6
	Equipo de Cómputo	103,919.8
	Equipo de Foto Cine y Grabación	228.5
	Vehiculos y Equipo de Transporte	61,308.9
	Maquinaria, Otros Equipos y Herramientas	27,021.9
	Equipo Educativo y Recreativo	12,179.2
	Equipo e Instrumental Médico	134,250.5
	Equipo de Comunicación y Telecomunicación	838.5
	T O T A L	365,094.9

Régimen Estatal de Protección Social en Salud
Cuenta Pública al 31 de diciembre de 2019
Relación de Cuentas Bancarias Productivas Específicas

Fondo, Programa o Convenio	Datos de la Cuenta Bancaria	
	Institución Bancaria	Número de Cuentas *
TESOFE 2019	TESOFE	019
Portabilidad	BANAMEX	016
REPSS Nómina	SANTANDER	612
REPSS SMSXXI	SANTANDER	938
REPSS Fondo fijo Admon y Finanzas	SANTANDER	425
REPSS Gasto Operativo	SANTANDER	972
Portabilidad	SANTANDER	908
Subsidios estatales (3% sobre remuneraciones)	BANORTE	683
Programa fortalecimiento red de ambulancias en hospitales	BANORTE	992
Ingreso propios REPSS	BANORTE	487
Equipamiento areas criticas hospital materno monica pretelini	BANORTE	177
CS y ASF 2019	BANORTE	455
ASE 2019	BANORTE	728

FORMATOS PARA EL CUMPLIMIENTO DE LA
LEY DE DISCIPLINA FINANCIERA DE LAS
ENTIDADES FEDERATIVAS Y LOS MUNICIPIOS

Régimen Estatal de Protección Social en Salud Estado de Situación Financiera Detallado - LDF Al 31 de diciembre de 2018 y al 31 de Diciembre 2019 (CIFRAS EN MILES DE PESOS)					
Concepto	2019	2018	Concepto	2019	2018
ACTIVO			PASIVO		
Activo Circulante			Pasivo Circulante		
a. Efectivo y Equivalentes (a=a1+a2+a3+a4+a5+a6+a7)	91.2	3,326.0	a. Cuentas por Pagar a Corto Plazo (a=a1+a2+a3+a4+a5+a6+a7+a8+a9)	868,126.2	388,159.5
a1) Efectivo	0.0	0.0	a1) Servicios Personales por Pagar a Corto Plazo		
a2) Bancos/Tesorería	91.2	3,326.0	a2) Proveedores por Pagar a Corto Plazo	867,407.3	388,020.8
a3) Bancos/Dependencias y Otros			a3) Contratistas por Obras Públicas por Pagar a Corto Plazo		
a4) Inversiones Temporales (Hasta 3 Meses)			a4) Participaciones y Aportaciones por Pagar a Corto Plazo		
a5) Fondos con Afectación Específica			a5) Transferencias Otorgadas por Pagar a Corto Plazo		
a6) Depósitos de Fondos de Terceros en Garantía y/o Administración			a6) Intereses, Comisiones y Otros Gastos de la Deuda Pública por Pagar a Corto Plazo		
a7) Otros Efectivos y Equivalentes			a7) Retenciones y Contribuciones por Pagar a Corto Plazo	667.3	5.4
b. Derechos a Recibir Efectivo o Equivalentes (b=b1+b2+b3+b4+b5+b6+b7)	884,550.0	406,231.6	a8) Devoluciones de la Ley de Ingresos por Pagar a Corto Plazo		
b1) Inversiones Financieras de Corto Plazo	882,476.3	406,231.6	a9) Otras Cuentas por Pagar a Corto Plazo	51.6	133.3
b2) Cuentas por Cobrar a Corto Plazo	2,073.7	0.0	b. Documentos por Pagar a Corto Plazo (b=b1+b2+b3)	0.0	0.0
b3) Deudores Diversos por Cobrar a Corto Plazo	0.0	0.0	b1) Documentos Comerciales por Pagar a Corto Plazo		
b4) Ingresos por Recuperar a Corto Plazo			b2) Documentos con Contratistas por Obras Públicas por Pagar a Corto Plazo		
b5) Deudores por Anticipos de la Tesorería a Corto Plazo			b3) Otros Documentos por Pagar a Corto Plazo		
b6) Préstamos Otorgados a Corto Plazo			c. Porción a Corto Plazo de la Deuda Pública a Largo Plazo (c=c1+c2)	0.0	0.0
b7) Otros Derechos a Recibir Efectivo o Equivalentes a Corto Plazo			c1) Porción a Corto Plazo de la Deuda Pública		
c. Derechos a Recibir Bienes o Servicios (c=c1+c2+c3+c4+c5)	0.0	0.0	c2) Porción a Corto Plazo de Arrendamiento Financiero		
c1) Anticipo a Proveedores por Adquisición de Bienes y Prestación de Servicios a Corto Plazo			d) Títulos y Valores a Corto Plazo		
c2) Anticipo a Proveedores por Adquisición de Bienes Inmuebles y Muebles a Corto Plazo			e. Pasivos Diferidos a Corto Plazo (e=e1+e2+e3)	0.0	0.0
c3) Anticipo a Proveedores por Adquisición de Bienes Intangibles a Corto Plazo			e1) Ingresos Cobrados por Adelantado a Corto Plazo		
c4) Anticipo a Contratistas por Obras Públicas a Corto Plazo			e2) Intereses Cobrados por Adelantado a Corto Plazo		
c5) Otros Derechos a Recibir Bienes o Servicios a Corto Plazo			e3) Otros Pasivos Diferidos a Corto Plazo		
d. Inventarios (d=d1+d2+d3+d4+d5)	0.0	60,828.9	f. Fondos y Bienes de Terceros en Garantía y/o Administración a Corto Plazo (f=f1+f2+f3+f4+f5+f6)	0.0	0.0
d1) Inventario de Mercancías para Venta			f1) Fondos en Garantía a Corto Plazo		
d2) Inventario de Mercancías Terminadas			f2) Fondos en Administración a Corto Plazo		
d3) Inventario de Mercancías en Proceso de Elaboración			f3) Fondos Contingentes a Corto Plazo		
d4) Inventario de Materias Primas, Materiales y Suministros para Producción			f4) Fondos de Fideicomisos, Mandatos y Contratos Análogos a Corto Plazo		
d5) Bienes en Tránsito	0.0	60,828.9	f5) Otros Fondos de Terceros en Garantía y/o Administración a Corto Plazo		
e. Almacenes			f6) Valores y Bienes en Garantía a Corto Plazo		
f. Estimación por Pérdida o Deterioro de Activos Circulantes (f=f1+f2)	0.0	0.0	g. Provisiones a Corto Plazo (g=g1+g2+g3)	0.0	0.0
f1) Estimaciones para Cuentas Incobrables por Derechos a Recibir Efectivo o Equivalentes			g1) Provisión para Demandas y Juicios a Corto Plazo		
f2) Estimación por Deterioro de Inventarios			g2) Provisión para Contingencias a Corto Plazo		
g. Otros Activos Circulantes (g=g1+g2+g3+g4)	0.0	0.0	g3) Otras Provisiones a Corto Plazo		
g1) Valores en Garantía			h. Otros Pasivos a Corto Plazo (h=h1+h2+h3)	0.0	0.0
g2) Bienes en Garantía (Excluye Depósitos de Fondos)			h1) Ingresos por Clasificar		
g3) Bienes Derivados de Embargos, Decomisos, Aseguramientos y Dación en Pago			h2) Recaudación por Participar		
g4) Adquisición con Fondos de Terceros			h3) Otros Pasivos Circulantes		
IA. Total de Activos Circulantes (IA = a + b + c + d + e + f + g)	884,641.2	470,386.5	IA. Total de Pasivos Circulantes (IA = a + b + c + d + e + f + g + h)	868,126.2	388,159.5
Activo No Circulante			Pasivo No Circulante		
a. Inversiones Financieras a Largo Plazo			a. Cuentas por Pagar a Largo Plazo		
b. Derechos a Recibir Efectivo o Equivalentes a Largo Plazo			b. Documentos por Pagar a Largo Plazo		
c. Bienes Inmuebles, Infraestructura y Construcciones en Proceso			c. Deuda Pública a Largo Plazo		
d. Bienes Muebles	365,094.9	378,994.7	d. Pasivos Diferidos a Largo Plazo		
e. Activos Intangibles			e. Fondos y Bienes de Terceros en Garantía y/o en Administración a Largo Plazo		
f. Depreciación, Deterioro y Amortización Acumulada de Bienes	-35,608.2	-15,128.0	f. Provisiones a Largo Plazo		
g. Activos Diferidos			IB. Total de Pasivos No Circulantes (IB = a + b + c + d + e + f)	0.0	0.0
h. Estimación por Pérdida o Deterioro de Activos no Circulantes			II. Total del Pasivo (II = IA + IB)	868,126.2	388,159.5
i. Otros Activos no Circulantes			HACIENDA PÚBLICA/PATRIMONIO		
IB. Total de Activos No Circulantes (IB = a + b + c + d + e + f + g + h + i)	329,486.7	363,866.7	IIIA. Hacienda Pública/Patrimonio Contribuido (IIIA = a + b + c)	0.0	0.0
I. Total del Activo (I = IA + IB)	1,214,127.9	834,253.2	a. Aportaciones		
			b. Donaciones de Capital		
			c. Actualización de la Hacienda Pública/Patrimonio		
			IIIB. Hacienda Pública/Patrimonio Generado (IIIB = a + b + c + d + e)	346,001.7	446,093.7
			a. Resultados del Ejercicio (Ahorro/ Desahorro)	-98,159.9	153,588.3
			b. Resultados de Ejercicios Anteriores	444,161.6	292,505.4
			c. Revaluos		
			d. Reservas		
			e. Rectificaciones de Resultados de Ejercicios Anteriores		
			IIIC. Exceso o Insuficiencia en la Actualización de la Hacienda Pública/Patrimonio (IIIC=a+b)	0.0	0.0
			a. Resultado por Posición Monetaria		
			b. Resultado por Tenencia de Activos no Monetarios		
			III. Total Hacienda Pública/Patrimonio (III = IIIA + IIIB + IIIC)	346,001.7	446,093.7
			IV. Total del Pasivo y Hacienda Pública/Patrimonio (IV = II + III)	1,214,127.9	834,253.2

Régimen Estatal de Protección Social en Salud Informe Analítico de la Deuda Pública y Otros Pasivos - LDF Del 1 de Enero al 31 de Diciembre de 2019							
Denominación de la Deuda Pública y Otros Pasivos (c)	Saldo al 31 de diciembre de 2018 (d)	Disposiciones del Período (e)	Amortizaciones del Período (f)	Revaluaciones, Reclasificaciones y Otros Ajustes (g)	Saldo Final del Período (h) h=d+e-f+g	Pago de Intereses del Período (i)	Pago de Comisiones y demás Costos Asociados Durante el Período (j)
1. Deuda Pública (1=A+B)	0.0	0.0	0.0	0.0	0.0	0.0	
A. Corto Plazo (A=a1+a2+a3)	0.0	0.0	0.0	0.0	0.0	0.0	
a1) Instituciones de Crédito						0.0	
a2) Títulos y Valores						0.0	
a3) Arrendamientos Financieros						0.0	
B. Largo Plazo (B=b1+b2+b3)	0.0	0.0	0.0	0.0	0.0	0.0	
b1) Instituciones de Crédito						0.0	
b2) Títulos y Valores						0.0	
b3) Arrendamientos Financieros						0.0	
2. Otros Pasivos	388,159.5				868,126.2		
3. Total de la Deuda Pública y Otros Pasivos (3=1+2)	388,159.5	0.0	0.0	0.0	868,126.2		
4. Deuda Contingente 1 (Informativo)	0.0	0.0	0.0	0.0	0.0	0.0	
A. Deuda Contingente 1						0.0	
B. Deuda Contingente 2						0.0	
C. Deuda Contingente XX						0.0	
5. Valor de Instrumentos Bono Cupón Cero 2 (Informativo)	0.0	0.0	0.0	0.0	0.0	0.0	
A. Instrumento Bono Cupón Cero 1						0.0	
B. Instrumento Bono Cupón Cero 2						0.0	
C. Instrumento Bono Cupón Cero XX						0.0	

1 Se refiere a cualquier Financiamiento sin fuente o garantía de pago definida, que sea asumida de manera solidaria o subsidiaria por las Entidades Federativas con sus Municipios, organismos descentralizados y empresas de participación estatal mayoritaria y fideicomisos, locales o municipales, y por los M municipios con sus respectivos organismos descentralizados y empresas de participación municipal mayoritaria.

2 Se refiere al valor del Bono Cupón Cero que respalda el pago de los créditos asociados al mismo (Activo).

Obligaciones a Corto Plazo (k)	Monto Contratado (l)	Plazo Pactado (m)	Tasa de Interés (n)	Comisiones y Costos Relacionados (o)	Tasa Efectiva (p)
6. Obligaciones a Corto Plazo (Informativo)					
A. Crédito 1					
B. Crédito 2					
C. Crédito XX					

Régimen Estatal de Protección Social en Salud Informe Analítico de Obligaciones Diferentes de Financiamientos Al 31 de Diciembre de 2019 (Miles de Pesos)										
Denominación de las Obligaciones Diferentes de Financiamiento (c)	Fecha del Contrato (d)	Fecha de Inicio de Operación del Proyecto (e)	Fecha de Vencimiento (f)	Monto de la Inversión Pactado (g)	Plazo Pactado (h)	Monto Promedio Mensual del Pago de la Contraprestación (i)	Monto Promedio Mensual del Pago de la Contraprestación Correspondiente al Pago de Inversión (j)	Monto Pagado de la Inversión al XX de XXXX de 20XN (k)	Monto Pagado de la Inversión Actualizado al XX de XXXX de 20XN (l)	Saldo Pendiente por Pagar de la Inversión al XX de XXXX de 20XN (m = g - l)
A. Asociaciones Público Privadas (APP's) (A=a+b+c+d)				0.0		0.0	0.0			0.0
a) APP 1										0.0
b) APP 2										0.0
c) APP 3										0.0
d) APP XX										0.0
B. Otros Instrumentos (B=a+b+c+d)				0.0		0.0	0.0			0.0
a) Otro Instrumento 1										0.0
b) Otro Instrumento 2										0.0
c) Otro Instrumento 3										0.0
d) Otro Instrumento XX										0.0
C. Total de Obligaciones Diferentes de Financiamiento (C=A+B)				0.0		0.0	0.0			0.0

Régimen Estatal de Protección Social en Salud			
Balance Presupuestario			
Del 1 de Enero al 31 de Diciembre de 2019			
(Miles de Pesos)			
Concepto	Estimado / Aprobado	Devengado	Recaudado / Pagado
A. Ingresos Totales (A = A1+A2+A3)	609,729.0	10,883,691.2	10,883,691.2
A1. Ingresos de Libre Disposición	9,407.3	1,396,157.9	1,396,157.9
A2. Transferencias Federales Etiquetadas	600,321.7	8,610,407.3	8,610,407.3
A3. Financiamiento Neto		877,126.0	877,126.0
B. Egresos Presupuestarios¹ (B = B1+B2)	609,729.0	10,964,617.0	10,137,696.8
B1. Gasto No Etiquetado (sin incluir Amortización de la Deuda Pública)	9,407.3	1,252,330.5	1,251,663.2
B2. Gasto Etiquetado (sin incluir Amortización de la Deuda Pública)	600,321.7	9,712,286.5	8,886,033.6
C. Remanentes del Ejercicio Anterior (C = C1 + C2)		0.0	0.0
C1. Remanentes de Ingresos de Libre Disposición Aplicados en el Periodo			
C2. Remanentes de Transferencias Federales Etiquetadas Aplicados en el Periodo			
I. Balance Presupuestario (I = A - B + C)	0.0	-80,925.8	745,994.4
II. Balance Presupuestario sin Financiamiento Neto (II = I - A3)	0.0	-958,051.8	-131,131.6
III. Balance Presupuestario sin Financiamiento Neto y sin Remanentes del Ejercicio Anterior (III = II - C)	0.0	-958,051.8	-131,131.6
Concepto	Aprobado	Devengado	Pagado
E. Intereses, Comisiones y Gastos de la Deuda (E = E1+E2)	0.0	0.0	0.0
E1. Intereses, Comisiones y Gastos de la Deuda con Gasto No Etiquetado			
E2. Intereses, Comisiones y Gastos de la Deuda con Gasto Etiquetado			
IV. Balance Primario (IV = III + E)	0.0	-958,051.8	-131,131.6
Concepto	Estimado/ Aprobado	Devengado	Recaudado / Pagado
F. Financiamiento (F = F1 + F2)	0.0	0.0	0.0
F1. Financiamiento con Fuente de Pago de Ingresos de Libre Disposición			
F2. Financiamiento con Fuente de Pago de Transferencias Federales Etiquetadas			
G. Amortización de la Deuda (G = G1 + G2)	0.0	0.0	0.0
G1. Amortización de la Deuda Pública con Gasto No Etiquetado			
G2. Amortización de la Deuda Pública con Gasto Etiquetado			
A3. Financiamiento Neto (A3 = F - G)	0.0	0.0	0.0
Concepto	Estimado/ Aprobado	Devengado	Recaudado / Pagado
A1. Ingresos de Libre Disposición	9,407.3	1,396,157.9	1,396,157.9
A3.1 Financiamiento Neto con Fuente de Pago de Ingresos de Libre Disposición (A3.1 = F1 - G1)	0.0	877,126.0	877,126.0
F1. Financiamiento con Fuente de Pago de Ingresos de Libre Disposición		877,126.0	877,126.0
G1. Amortización de la Deuda Pública con Gasto No Etiquetado			
B1. Gasto No Etiquetado (sin incluir Amortización de la Deuda Pública)	9,407.3	1,252,330.5	1,251,663.2
C1. Remanentes de Ingresos de Libre Disposición Aplicados en el Periodo			
V. Balance Presupuestario de Recursos Disponibles (V = A1 + A3.1 - B1 + C1)	0.0	1,020,953.4	1,021,620.7
VI. Balance Presupuestario de Recursos Disponibles sin Financiamiento Neto (VI = V - A3.1)	0.0	143,827.4	144,494.7
Concepto	Estimado/ Aprobado	Devengado	Recaudado / Pagado
A2. Transferencias Federales Etiquetadas	600,321.7	8,610,407.3	8,610,407.3
A3.2 Financiamiento Neto con Fuente de Pago de Transferencias Federales Etiquetadas (A3.2 = F2 - G2)	0.0	0.0	0.0
F2. Financiamiento con Fuente de Pago de Transferencias Federales Etiquetadas			
G2. Amortización de la Deuda Pública con Gasto Etiquetado			
B2. Gasto Etiquetado (sin incluir Amortización de la Deuda Pública)	600,321.7	9,712,286.5	8,886,033.6
C2. Remanentes de Transferencias Federales Etiquetadas Aplicados en el Periodo			
VII. Balance Presupuestario de Recursos Etiquetados (VII = A2 + A3.2 - B2 + C2)	0.0	-1,101,879.2	-275,626.3
VIII. Balance Presupuestario de Recursos Etiquetados sin Financiamiento Neto (VIII = VII - A3.2)	0.0	-1,101,879.2	-275,626.3

Régimen Estatal de Protección Social en Salud Estado Analítico de Ingresos Detallado - LDF Del 1 de Enero al 31 de Diciembre de 2019 (Miles de Pesos)						
Concepto	Ingreso					Diferencia
	Estimado	Ampliaciones/ (Reducciones)	Modificado	Devengado	Recaudado	
Ingresos de Libre Disposición						
A. Impuestos				0.0		0.0
B. Cuotas y Aportaciones de Seguridad Social				0.0		0.0
C. Contribuciones de Mejoras				0.0		0.0
D. Derechos				0.0		0.0
E. Productos		90,975.2	90,975.2	90,975.2	90,975.2	0.0
F. Aprovechamientos		51,003.3	51,003.3	51,003.3	51,003.3	0.0
G. Ingresos por Ventas de Bienes y Servicios						0.0
H. Participaciones (H=h1+h2+h3+h4+h5+h6+h7+h8+h9+h10+h11)	0.0	0.0	0.0	0.0	0.0	0.0
h1) Fondo General de Participaciones			0.0			0.0
h2) Fondo de Fomento Municipal			0.0			0.0
h3) Fondo de Fiscalización y Recaudación			0.0			0.0
h4) Fondo de Compensación			0.0			0.0
h5) Fondo de Extracción de Hidrocarburos			0.0			0.0
h6) Impuesto Especial Sobre Producción y Servicios			0.0			0.0
h7) 0.136% de la Recaudación Federal Participable			0.0			0.0
h8) 3.17% Sobre Extracción de Petróleo			0.0			0.0
h9) Gasolinas y Diésel			0.0			0.0
h10) Fondo del Impuesto Sobre la Renta			0.0			0.0
h11) Fondo de Estabilización de los Ingresos de las Entidades Federativas			0.0			0.0
I. Incentivos Derivados de la Colaboración Fiscal (I=i1+i2+i3+i4+i5)	0.0	0.0	0.0	0.0	0.0	0.0
i1) Tenencia o Uso de Vehículos			0.0			0.0
i2) Fondo de Compensación ISAN			0.0			0.0
i3) Impuesto Sobre Automóviles Nuevos			0.0			0.0
i4) Fondo de Compensación de Repesos-Intermedios			0.0			0.0
i5) Otros Incentivos Económicos			0.0			0.0
J. Transferencias	9,407.3	1,248,099.8	1,257,507.1	1,254,179.4	1,254,179.4	3,327.7
K. Convenios	0.0	0.0	0.0	0.0	0.0	0.0
k1) Otros Convenios y Subsidios			0.0			0.0
L. Otros Ingresos de Libre Disposición (L=l1+l2)	0.0	0.0	0.0	0.0	0.0	0.0
l1) Participaciones en Ingresos Locales			0.0			0.0
l2) Otros Ingresos de Libre Disposición			0.0			0.0
I. Total de Ingresos de Libre Disposición (I=A+B+C+D+E+F+G+H+I+J+K+L)	9,407.3	1,390,078.3	1,399,485.6	1,396,157.9	1,396,157.9	3,327.7
Ingresos Excedentes de Ingresos de Libre Disposición				0.0		0.0
Transferencias Federales Etiquetadas						0.0
A. Aportaciones (A=a1+a2+a3+a4+a5+a6+a7+a8)	0.0	0.0	0.0	0.0	0.0	0.0
a1) Fondo de Aportaciones para la Nómina Educativa y Gasto Operativo			0.0			0.0
a2) Fondo de Aportaciones para los Servicios de Salud			0.0			0.0
a3) Fondo de Aportaciones para la Infraestructura Social			0.0			0.0
a4) Fondo de Aportaciones para el Fortalecimiento de los Municipios y de las Demarcaciones Territoriales del Distrito Federal			0.0			0.0
a5) Fondo de Aportaciones Múltiples			0.0			0.0
a6) Fondo de Aportaciones para la Educación Tecnológica y de Adultos			0.0			0.0
a7) Fondo de Aportaciones para la Seguridad Pública de los Estados y del Distrito Federal			0.0			0.0
a8) Fondo de Aportaciones para el Fortalecimiento de las Entidades Federativas			0.0			0.0
B. Convenios (B=b1+b2+b3+b4)	600,321.7	8,010,085.6	8,610,407.3	8,610,407.3	8,610,407.3	0.0
b1) Convenios de Protección Social en Salud	600,321.7	8,010,085.6	8,610,407.3	8,610,407.3	8,610,407.3	0.0
b2) Convenios de Descentralización			0.0			0.0
b3) Convenios de Reasignación			0.0			0.0
b4) Otros Convenios y Subsidios			0.0			0.0
C. Fondos Distintos de Aportaciones (C=c1+c2)	0.0	0.0	0.0	0.0	0.0	0.0
c1) Fondo para Entidades Federativas y Municipios Productores de Hidrocarburos			0.0			0.0
c2) Fondo Minero			0.0			0.0
D. Transferencias, Subsidios y Subvenciones, y Pensiones y Jubilaciones			0.0			0.0
E. Otras Transferencias Federales Etiquetadas			0.0			0.0
II. Total de Transferencias Federales Etiquetadas (II = A + B + C + D + E)	600,321.7	8,010,085.6	8,610,407.3	8,610,407.3	8,610,407.3	0.0
III. Ingresos Derivados de Financiamientos (III = A)	0.0	1,005,334.4	1,005,334.4	877,126.0	877,126.0	128,208.4
A. Ingresos Derivados de Financiamientos		1,005,334.4	1,005,334.4	877,126.0	877,126.0	128,208.4
IV. Total de Ingresos (IV = I + II + III)	609,729.0	10,405,498.3	11,015,227.3	10,883,691.2	10,883,691.2	131,536.1
Datos Informativos				0.0		0.0
1. Ingresos Derivados de Financiamientos con Fuente de Pago de Ingresos de Libre Disposición				0.0		0.0
2. Ingresos Derivados de Financiamientos con Fuente de Pago de Transferencias Federales Etiquetadas				0.0		0.0
3. Ingresos Derivados de Financiamientos (3 = 1 + 2)	0.0	0.0	0.0	0.0	0.0	0.0

Régimen Estatal de Protección Social en Salud Estado Analítico del Ejercicio del Presupuesto de Egresos Detallado - LDF Clasificación por Objeto del Gasto (Capítulo y Concepto) Del 1 de Enero al 31 de Diciembre de 2019 (Miles de Pesos)						
Concepto	Egresos					Subejercicio
	Aprobado	Ampliaciones/ (Reducciones)	Modificado	Devengado	Pagado	
I. Gasto No Etiquetado (I=A+B+C+D+E+F+G+H+I)	9,407.3	1,254,652.8	1,264,060.1	1,252,330.5	1,251,663.2	11,729.6
A. Servicios Personales (A=a1+a2+a3+a4+a5+a6+a7)	0.0	124.0	124.0	124.0	124.0	0.0
a1) Remuneraciones al Personal de Carácter Permanente		124.0	124.0	124.0	124.0	0.0
a2) Remuneraciones al Personal de Carácter Transitorio			0.0			0.0
a3) Remuneraciones Adicionales y Especiales			0.0			0.0
a4) Seguridad Social			0.0			0.0
a5) Otras Prestaciones Sociales y Económicas			0.0			0.0
a6) Previsiones			0.0			0.0
a7) Pago de Estímulos a Servidores Públicos			0.0			0.0
B. Materiales y Suministros (B=b1+b2+b3+b4+b5+b6+b7+b8+b9)	0.0	0.0	0.0	0.0	0.0	0.0
b1) Materiales de Administración, Emisión de Documentos y Artículos Oficiales			0.0			0.0
b2) Alimentos y Utensilios			0.0			0.0
b3) Materias Primas y Materiales de Producción y Comercialización			0.0			0.0
b4) Materiales y Artículos de Construcción y de Reparación			0.0			0.0
b5) Productos Químicos, Farmacéuticos y de Laboratorio			0.0			0.0
b6) Combustibles, Lubricantes y Aditivos			0.0			0.0
b7) Vestuario, Blancos, Prendas de Protección y Artículos Deportivos			0.0			0.0
b8) Materiales y Suministros Para Seguridad			0.0			0.0
b9) Herramientas, Refacciones y Accesorios Menores			0.0			0.0
C. Servicios Generales (C=c1+c2+c3+c4+c5+c6+c7+c8+c9)	9,407.3	1,254,528.8	1,263,936.1	1,252,206.5	1,251,539.2	11,729.6
c1) Servicios Básicos			0.0			0.0
c2) Servicios de Arrendamiento			0.0			0.0
c3) Servicios Profesionales, Científicos, Técnicos y Otros Servicios		574.7	574.7	574.7	574.7	0.0
c4) Servicios Financieros, Bancarios y Comerciales		3.9	3.9	3.9	3.9	0.0
c5) Servicios de Instalación, Reparación, Mantenimiento y Conservación			0.0			0.0
c6) Servicios de Comunicación Social y Publicidad			0.0			0.0
c7) Servicios de Traslado y Viáticos		172.2	172.2	172.2	172.2	0.0
c8) Servicios Oficiales	0.0	0.0	0.0	0.0	0.0	0.0
c9) Otros Servicios Generales	9,407.3	1,253,778.0	1,263,185.3	1,251,455.7	1,250,788.4	11,729.6
D. Transferencias, Asignaciones, Subsidios y Otras Ayudas (D=d1+d2+d3+d4+d5+d6+d7+d8+d9)	0.0	0.0	0.0	0.0	0.0	0.0
d1) Transferencias Internas y Asignaciones al Sector Público			0.0			0.0
d2) Transferencias al Resto del Sector Público			0.0			0.0
d3) Subsidios y Subvenciones			0.0			0.0
d4) Ayudas Sociales			0.0			0.0
d5) Pensiones y Jubilaciones			0.0			0.0
d6) Transferencias a Fideicomisos, Mandatos y Otros Análogos			0.0			0.0
d7) Transferencias a la Seguridad Social			0.0			0.0
d8) Donativos			0.0			0.0
d9) Transferencias al Exterior			0.0			0.0
E. Bienes Muebles, Inmuebles e Intangibles (E=e1+e2+e3+e4+e5+e6+e7+e8+e9)	0.0	0.0	0.0	0.0	0.0	0.0
e1) Mobiliario y Equipo de Administración			0.0			0.0
e2) Mobiliario y Equipo Educativo y Recreativo			0.0			0.0
e3) Equipo e Instrumental Médico y de Laboratorio			0.0			0.0
e4) Vehículos y Equipo de Transporte			0.0			0.0
e5) Equipo de Defensa y Seguridad			0.0			0.0
e6) Maquinaria, Otros Equipos y Herramientas			0.0			0.0
e7) Activos Biológicos			0.0			0.0
e8) Bienes Inmuebles			0.0			0.0
e9) Activos Intangibles			0.0			0.0
F. Inversión Pública (F=f1+f2+f3)	0.0	0.0	0.0	0.0	0.0	0.0
f1) Obra Pública en Bienes de Dominio Público			0.0			0.0
f2) Obra Pública en Bienes Propios			0.0			0.0
f3) Proyectos Productivos y Acciones de Fomento			0.0			0.0
G. Inversiones Financieras y Otras Provisiones (G=g1+g2+g3+g4+g5+g6+g7)	0.0	0.0	0.0	0.0	0.0	0.0
g1) Inversiones Para el Fomento de Actividades Productivas			0.0			0.0
g2) Acciones y Participaciones de Capital			0.0			0.0
g3) Compra de Títulos y Valores			0.0			0.0
g4) Concesión de Préstamos			0.0			0.0
g5) Inversiones en Fideicomisos, Mandatos y Otros Análogos			0.0			0.0
Fideicomiso de Desastres Naturales (Informativo)			0.0			0.0
g6) Otras Inversiones Financieras			0.0			0.0
g7) Provisiones para Contingencias y Otras Erogaciones Especiales			0.0			0.0
H. Participaciones y Aportaciones (H=h1+h2+h3)	0.0	0.0	0.0	0.0	0.0	0.0
h1) Participaciones			0.0			0.0
h2) Aportaciones			0.0			0.0
h3) Convenios			0.0			0.0
I. Deuda Pública (I=i1+i2+i3+i4+i5+i6+i7)	0.0	0.0	0.0	0.0	0.0	0.0
i1) Amortización de la Deuda Pública			0.0			0.0
i2) Intereses de la Deuda Pública			0.0			0.0
i3) Comisiones de la Deuda Pública			0.0			0.0
i4) Gastos de la Deuda Pública			0.0			0.0
i5) Costo por Coberturas			0.0			0.0
i6) Apoyos Financieros			0.0			0.0
i7) Adeudos de Ejercicios Fiscales Anteriores (ADEFAS)			0.0			0.0

Concepto	Egresos					Subejercicio
	Aprobado	Ampliaciones/ (Reducciones)	Modificado	Devengado	Pagado	
II. Gasto Eligido (II=A+B+C+D+E+F+G+H+I)	600,321.7	9,150,846.5	9,751,167.2	9,712,286.5	8,886,033.6	38,880.7
A. Servicios Personales (A=a1+a2+a3+a4+a5+a6+a7)	325,861.8	-52,292.1	273,569.7	271,438.2	271,438.2	2,131.5
a1) Remuneraciones al Personal de Carácter Permanente	0.0	10,348.3	10,348.3	10,348.3	10,348.3	0.0
a2) Remuneraciones al Personal de Carácter Transitorio	223,235.5	-103,417.8	119,817.7	118,443.7	118,443.7	1,374.0
a3) Remuneraciones Adicionales y Especiales	20,793.3	23,520.1	44,313.4	43,634.4	43,634.4	679.0
a4) Seguridad Social	52,350.5	-26,428.0	25,922.5	25,922.5	25,922.5	0.0
a5) Otras Prestaciones Sociales y Económicas	29,482.5	43,685.3	73,167.8	73,089.3	73,089.3	78.5
a6) Previsiones						
a7) Pago de Estímulos a Servidores Públicos						
B. Materiales y Suministros (B=b1+b2+b3+b4+b5+b6+b7+b8+b9)	53,478.7	7,779.8	61,258.5	57,106.6	55,465.4	4,151.9
b1) Materiales de Administración, Emisión de Documentos y Artículos Oficiales	27,205.8	1,631.0	28,836.8	28,094.5	28,049.5	742.3
b2) Alimentos y Utensilios	574.3	6,187.7	6,762.0	6,728.4	6,726.9	33.6
b3) Materias Primas y Materiales de Producción y Comercialización		0.0	0.0	0.0	0.0	0.0
b4) Materiales y Artículos de Construcción y de Reparación	1,054.7	1,493.1	2,547.8	2,547.8	2,547.8	0.0
b5) Productos Químicos, Farmacéuticos y de Laboratorio	0.0	3,933.7	3,933.7	3,933.7	3,933.7	0.0
b6) Combustibles, Lubricantes y Aditivos	12,731.2	-3,732.5	8,998.7	5,692.3	4,097.6	3,306.4
b7) Vestuario, Blancos, Prendas de Protección y Artículos Deportivos	8,396.4	-2,522.1	5,874.3	5,874.3	5,874.3	0.0
b8) Materiales y Suministros Para Seguridad	0.0	0.0	0.0	0.0	0.0	0.0
b9) Herramientas, Refacciones y Accesorios Menores	3,516.3	788.9	4,305.2	4,235.6	4,235.6	69.6
C. Servicios Generales (C=c1+c2+c3+c4+c5+c6+c7+c8+c9)	170,460.5	8,263,587.3	8,434,047.8	8,401,530.5	7,576,918.8	32,517.3
c1) Servicios Básicos	15,211.0	-4,078.3	11,132.7	10,339.8	9,078.0	792.9
c2) Servicios de Arrendamiento	5,640.0	1,522.8	7,162.8	7,162.8	5,219.8	0.0
c3) Servicios Profesionales, Científicos, Técnicos y Otros Servicios	17,994.5	1,136.2	19,130.7	19,130.6	17,650.0	0.1
c4) Servicios Financieros, Bancarios y Comerciales	4,431.3	140.6	4,571.9	3,645.5	3,575.9	926.4
c5) Servicios de Instalación, Reparación, Mantenimiento y Conservación	15,079.5	-104.3	14,975.2	13,663.0	13,364.6	1,312.2
c6) Servicios de Comunicación Social y Publicidad	1,385.0	-265.0	1,120.0	1,120.0	1,120.0	0.0
c7) Servicios de Traslado y Viáticos	7,016.5	-5,835.1	1,181.4	1,181.4	1,173.0	0.0
c8) Servicios Oficiales	1,160.0	-7.0	1,153.0	1,153.0	1,153.0	0.0
c9) Otros Servicios Generales	102,542.7	8,271,077.4	8,373,620.1	8,344,134.4	7,524,584.5	29,485.7
D. Transferencias, Asignaciones, Subsidios y Otras Ayudas (D=d1+d2+d3+d4+d5+d6+d7+d8+d9)	0.0	0.0	0.0	0.0	0.0	0.0
d1) Transferencias Internas y Asignaciones al Sector Público			0.0	0.0	0.0	0.0
d2) Transferencias al Resto del Sector Público			0.0	0.0	0.0	0.0
d3) Subsidios y Subvenciones		0.0	0.0	0.0	0.0	0.0
d4) Ayudas Sociales			0.0	0.0	0.0	0.0
d5) Pensiones y Jubilaciones			0.0	0.0	0.0	0.0
d6) Transferencias a Fideicomisos, Mandatos y Otros Análogos			0.0	0.0	0.0	0.0
d7) Transferencias a la Seguridad Social			0.0	0.0	0.0	0.0
d8) Donativos			0.0	0.0	0.0	0.0
d9) Transferencias al Exterior			0.0	0.0	0.0	0.0
E. Bienes Muebles, Inmuebles e Intangibles (E=e1+e2+e3+e4+e5+e6+e7+e8+e9)	50,520.7	-23,358.1	27,162.6	27,082.6	27,082.6	80.0
e1) Mobiliario y Equipo de Administración	27,754.0	-16,370.2	11,383.8	11,383.8	11,383.8	0.0
e2) Mobiliario y Equipo Educativo y Recreativo	75.3	1,226.2	1,301.5	1,301.5	1,301.5	0.0
e3) Equipo e Instrumental Médico y de Laboratorio	0.0	174.8	174.8	174.8	174.8	0.0
e4) Vehículos y Equipo de Transporte	14,743.9	-591.0	14,152.9	14,072.9	14,072.9	80.0
e5) Equipo de Defensa y Seguridad	0.0	0.0	0.0	0.0	0.0	0.0
e6) Maquinaria, Otros Equipos y Herramientas	7,562.5	-7,562.5	0.0	0.0	0.0	0.0
e7) Activos Biológicos			0.0	0.0	0.0	0.0
e8) Bienes Inmuebles			0.0	0.0	0.0	0.0
e9) Activos Intangibles	385.0	-235.4	149.6	149.6	149.6	0.0
F. Inversión Pública (F=f1+f2+f3)	0.0	0.0	0.0	0.0	0.0	0.0
f1) Obra Pública en Bienes de Dominio Público			0.0	0.0	0.0	0.0
f2) Obra Pública en Bienes Propios			0.0	0.0	0.0	0.0
f3) Proyectos Productivos y Acciones de Fomento			0.0	0.0	0.0	0.0
G. Inversiones Financieras y Otras Provisiones (G=g1+g2+g3+g4+g5+g6+g7)	0.0	0.0	0.0	0.0	0.0	0.0
g1) Inversiones Para el Fomento de Actividades Productivas			0.0	0.0	0.0	0.0
g2) Acciones y Participaciones de Capital			0.0	0.0	0.0	0.0
g3) Compra de Títulos y Valores			0.0	0.0	0.0	0.0
g4) Concesión de Préstamos			0.0	0.0	0.0	0.0
g5) Inversiones en Fideicomisos, Mandatos y Otros Análogos			0.0	0.0	0.0	0.0
Fideicomiso de Desastres Naturales (Informativo)			0.0	0.0	0.0	0.0
g6) Otras Inversiones Financieras			0.0	0.0	0.0	0.0
g7) Provisiones para Contingencias y Otras Erogaciones Especiales			0.0	0.0	0.0	0.0
H. Participaciones y Aportaciones (H=h1+h2+h3)	0.0	0.0	0.0	0.0	0.0	0.0
h1) Participaciones			0.0	0.0	0.0	0.0
h2) Aportaciones			0.0	0.0	0.0	0.0
h3) Convenios			0.0	0.0	0.0	0.0
I. Deuda Pública (I=i1+i2+i3+i4+i5+i6+i7)	0.0	955,128.6	955,128.6	955,128.6	955,128.6	0.0
i1) Amortización de la Deuda Pública			0.0	0.0	0.0	0.0
i2) Intereses de la Deuda Pública			0.0	0.0	0.0	0.0
i3) Comisiones de la Deuda Pública			0.0	0.0	0.0	0.0
i4) Gastos de la Deuda Pública			0.0	0.0	0.0	0.0
i5) Costo por Coberturas			0.0	0.0	0.0	0.0
i6) Apoyos Financieros			0.0	0.0	0.0	0.0
i7) Adeudos de Ejercicios Fiscales Anteriores (ADEFAS)		955,128.6	955,128.6	955,128.6	955,128.6	0.0
			0.0	0.0	0.0	0.0
III. Total de Egresos (III = I + II)	609,729.0	10,405,498.3	11,015,227.3	10,964,617.0	10,137,696.8	50,610.3

Régimen Estatal de Protección Social en Salud Estado Analítico del Ejercicio del Presupuesto de Egresos Detallado Clasificación Administrativa Del 1 de Enero al 31 de Diciembre de 2019 (Miles de Pesos)						
Concepto	Egresos					Subejercicio
	Aprobado	Ampliaciones/ (Reducciones)	Modificado	Devengado	Pagado	
I. Gasto No Etiquetado (I=A+B+C+D+E+F+G+H)	9,407.3	1,254,652.8	1,264,060.1	1,252,330.5	1,251,663.2	11,729.6
Régimen Estatal de Protección Social en Salud (208C060000)	9,407.3	1,254,652.8	1,264,060.1	1,252,330.5	1,251,663.2	11,729.6
II. Gasto Etiquetado (II=A+B+C+D+E+F+G+H)	600,321.7	9,150,845.5	9,751,167.2	9,712,286.5	8,886,033.6	38,880.7
Régimen Estatal de Protección Social en Salud (208C060000)	600,321.7	9,150,845.5	9,751,167.2	9,712,286.5	8,886,033.6	38,880.7
III. Total de Egresos (III = I + II)	609,729.0	10,405,498.3	11,015,227.3	10,964,617.0	10,137,696.8	50,610.3

Régimen Estatal de Protección Social en Salud Estado Analítico del Ejercicio del Presupuesto de Egresos Detallado Clasificación Funcional (Finalidad y Función) Del 1 de Enero al 31 de Diciembre de 2019 (Miles de Pesos)						
Concepto (c)	Egresos					Subejercicio
	Aprobado (d)	Ampliaciones/ (Reducciones)	Modificado	Devengado	Pagado	
I. Gasto No Etiquetado (I=A+B+C+D)	9,407.3	1,254,652.8	1,264,060.1	1,252,330.5	1,251,663.2	11,729.6
A. Gobierno (A=a1+a2+a3+a4+a5+a6+a7+a8)	0.0	0.0	0.0	0.0	0.0	0.0
a1) Legislación			0.0			0.0
a2) Justicia			0.0			0.0
a3) Coordinación de la Política de Gobierno			0.0			0.0
a4) Relaciones Exteriores			0.0			0.0
a5) Asuntos Financieros y Hacendarios			0.0			0.0
a6) Seguridad Nacional			0.0			0.0
a7) Asuntos de Orden Público y de Seguridad Interior			0.0			0.0
a8) Otros Servicios Generales			0.0			0.0
B. Desarrollo Social (B=b1+b2+b3+b4+b5+b6+b7)	9,407.3	1,254,652.8	1,264,060.1	1,252,330.5	1,251,663.2	11,729.6
b1) Protección Ambiental			0.0			0.0
b2) Vivienda y Servicios a la Comunidad			0.0			0.0
b3) Salud	9,407.3	1,254,652.8	1,264,060.1	1,252,330.5	1,251,663.2	11,729.6
b4) Recreación, Cultura y Otras Manifestaciones Sociales			0.0			0.0
b5) Educación			0.0			0.0
b6) Protección Social			0.0			0.0
b7) Otros Asuntos Sociales			0.0			0.0
C. Desarrollo Económico (C=c1+c2+c3+c4+c5+c6+c7+c8+c9)	0.0	0.0	0.0	0.0	0.0	0.0
c1) Asuntos Económicos, Comerciales y Laborales en General			0.0			0.0
c2) Agropecuaria, Silvicultura, Pesca y Caza			0.0			0.0
c3) Combustibles y Energía			0.0			0.0
c4) Minería, Manufacturas y Construcción			0.0			0.0
c5) Transporte			0.0			0.0
c6) Comunicaciones			0.0			0.0
c7) Turismo			0.0			0.0
c8) Ciencia, Tecnología e Innovación			0.0			0.0
c9) Otras Industrias y Otros Asuntos Económicos			0.0			0.0
D. Otras No Clasificadas en Funciones Anteriores (D=d1+d2+d3+d4)	0.0	0.0	0.0	0.0	0.0	0.0
d1) Transacciones de la Deuda Pública / Costo Financiero de la Deuda			0.0			0.0
d2) Transferencias, Participaciones y Aportaciones Entre Diferentes Niveles y Ordenes de Gobierno			0.0			0.0
d3) Saneamiento del Sistema Financiero			0.0			0.0
d4) Adeudos de Ejercicios Fiscales Anteriores			0.0			0.0
II. Gasto Etiquetado (II=A+B+C+D)	600,321.7	9,150,845.5	9,751,167.2	9,712,286.5	8,886,033.6	38,880.7
A. Gobierno (A=a1+a2+a3+a4+a5+a6+a7+a8)	0.0	1,944.8	1,944.8	1,944.8	1,944.8	0.0
a1) Legislación			0.0			0.0
a2) Justicia			0.0			0.0
a3) Coordinación de la Política de Gobierno		1,944.8	1,944.8	1,944.8	1,944.8	0.0
a4) Relaciones Exteriores			0.0			0.0
a5) Asuntos Financieros y Hacendarios			0.0			0.0
a6) Seguridad Nacional			0.0			0.0
a7) Asuntos de Orden Público y de Seguridad Interior			0.0			0.0
a8) Otros Servicios Generales			0.0			0.0
B. Desarrollo Social (B=b1+b2+b3+b4+b5+b6+b7)	600,321.7	8,193,772.1	8,794,093.8	8,755,213.1	7,928,960.2	38,880.7
b1) Protección Ambiental			0.0			0.0
b2) Vivienda y Servicios a la Comunidad			0.0			0.0
b3) Salud	600,321.7	8,193,772.1	8,794,093.8	8,755,213.1	7,928,960.2	38,880.7
b4) Recreación, Cultura y Otras Manifestaciones Sociales			0.0			0.0
b5) Educación			0.0			0.0
b6) Protección Social			0.0			0.0
b7) Otros Asuntos Sociales			0.0			0.0
C. Desarrollo Económico (C=c1+c2+c3+c4+c5+c6+c7+c8+c9)	0.0	0.0	0.0	0.0	0.0	0.0
c1) Asuntos Económicos, Comerciales y Laborales en General			0.0			0.0
c2) Agropecuaria, Silvicultura, Pesca y Caza			0.0			0.0
c3) Combustibles y Energía			0.0			0.0
c4) Minería, Manufacturas y Construcción			0.0			0.0
c5) Transporte			0.0			0.0
c6) Comunicaciones			0.0			0.0
c7) Turismo			0.0			0.0
c8) Ciencia, Tecnología e Innovación			0.0			0.0
c9) Otras Industrias y Otros Asuntos Económicos			0.0			0.0
D. Otras No Clasificadas en Funciones Anteriores (D=d1+d2+d3+d4)	0.0	955,128.6	955,128.6	955,128.6	955,128.6	0.0
d1) Transacciones de la Deuda Pública / Costo Financiero de la Deuda			0.0			0.0
d2) Transferencias, Participaciones y Aportaciones Entre Diferentes Niveles y Ordenes de Gobierno			0.0			0.0
d3) Saneamiento del Sistema Financiero			0.0			0.0
d4) Adeudos de Ejercicios Fiscales Anteriores		955,128.6	955,128.6	955,128.6	955,128.6	0.0
III. Total de Egresos (III = I + II)	609,729.0	10,405,498.3	11,015,227.3	10,964,617.0	10,137,696.8	50,610.3

Régimen Estatal de Protección Social en Salud						
Estado Analítico del Ejercicio del Presupuesto de Egresos Detallado						
Clasificación de Servicios Personales por Categoría						
Del 1 de Enero al 31 de Diciembre de 2019						
(Miles de Pesos)						
Concepto (c)	Egresos					Subejercicio
	Aprobado	Ampliaciones/ (Reducciones)	Modificado	Devengado	Pagado	
I. Gasto No Etiquetado (I=A+B+C+D+E+F)	0.0	124.0	124.0	124.0	124.0	0.0
A. Personal Administrativo y de Servicio Público		124.0	124.0	124.0	124.0	0.0
B. Magisterio			0.0			0.0
C. Servicios de Salud (C=c1+c2)	0.0	0.0	0.0	0.0	0.0	0.0
c1) Personal Administrativo			0.0			0.0
c2) Personal Médico, Paramédico y afín			0.0			0.0
D. Seguridad Pública			0.0			0.0
E. Gastos asociados a la implementación de nuevas leyes federales o reformas a las mismas (E = e1 + e2)	0.0	0.0	0.0	0.0	0.0	0.0
e1) Nombre del Programa o Ley 1			0.0			0.0
e2) Nombre del Programa o Ley 2			0.0			0.0
F. Sentencias laborales definitivas			0.0			0.0
			0.0			0.0
II. Gasto Etiquetado (II=A+B+C+D+E+F)	325,861.8	-52,292.1	273,569.7	271,438.2	271,438.2	2,131.5
A. Personal Administrativo y de Servicio Público			0.0			0.0
B. Magisterio			0.0			0.0
C. Servicios de Salud (C=c1+c2)	325,861.8	-52,292.1	273,569.7	271,438.2	271,438.2	2,131.5
c1) Personal Administrativo	325,861.8	-52,292.1	273,569.7	271,438.2	271,438.2	2,131.5
c2) Personal Médico, Paramédico y afín			0.0			0.0
D. Seguridad Pública			0.0			0.0
E. Gastos asociados a la implementación de nuevas leyes federales o reformas a las mismas (E = e1 + e2)	0.0	0.0	0.0	0.0	0.0	0.0
e1) Nombre del Programa o Ley 1			0.0			0.0
e2) Nombre del Programa o Ley 2			0.0			0.0
F. Sentencias laborales definitivas			0.0			0.0
III. Total del Gasto en Servicios Personales (III = I + II)	325,861.8	-52,168.1	273,693.7	271,562.2	271,562.2	2,131.5