

INSTITUTO DE INVESTIGACIÓN
Y CAPACITACIÓN
AGROPECUARIA, ACUÍCOLA
Y FORESTAL DEL ESTADO
DE MÉXICO

(ICAMEX)

| CONTENIDO | PÁGINA |
|---|--------|
| I. INFORMACIÓN CONTABLE | |
| ESTADO DE SITUACIÓN FINANCIERA | 5 |
| ESTADO DE ACTIVIDADES | 6 |
| ESTADO DE VARIACIÓN EN LA HACIENDA PÚBLICA | 7 |
| ESTADO DE CAMBIOS EN LA SITUACIÓN FINANCIERA | 8 |
| ESTADO DE FLUJOS DE EFECTIVO | 9 |
| ESTADO ANALÍTICO DEL ACTIVO | 10 |
| ESTADO ANALÍTICO DE LA DEUDA Y OTROS PASIVOS | 11 |
| NOTAS A LOS ESTADOS FINANCIEROS | 12 |
| II. INFORMACIÓN PRESUPUESTARIA | 33 |
| III. INFORMACIÓN PROGRAMÁTICA | 47 |
| IV. ANEXOS ESTABLECIDOS EN DIFERENTES ORDENAMIENTOS | 57 |
| V. FORMATOS PARA EL CUMPLIMIENTO DE LA LEY DE DISCIPLINA FINANCIERA DE LAS ENTIDADES FEDERATIVAS Y LOS MUNICIPIOS | 61 |

Instituto de Investigación y Capacitación, Agropecuaria, Acuícola y Forestal del Estado de México
 Estado de Situación Financiera
 Al 31 de Diciembre de 2019 y 2018
 (Miles de Pesos)

| CONCEPTO | Año | | CONCEPTO | Año | |
|---|-----------------|-----------------|---|-----------------|-----------------|
| | 2019 | 2018 | | 2019 | 2018 |
| ACTIVO | | | PASIVO | | |
| Activo Circulante | | | Pasivo Circulante | | |
| Efectivo y Equivalentes | 7,056.3 | 7,005.3 | Cuentas por Pagar a Corto Plazo | 1,681.0 | 2,415.3 |
| Derechos a Recibir Efectivo o Equivalentes | | 6.8 | Documentos por Pagar a Corto Plazo | | |
| Derechos a Recibir Bienes o Servicios | | | Porción a Corto Plazo de la Deuda Pública a Largo Plazo | | |
| Inventarios | | | Títulos y Valores a Corto Plazo | | |
| Almacenes | | | Pasivos Diferidos a Corto Plazo | | |
| Estimación por Pérdida o Deterioro de Activos Circulantes | | | Fondos y Bienes de Terceros en Garantía y/o Administración a Corto Plazo | | |
| Otros Activos Circulantes | | | Provisiones a Corto Plazo | | |
| | | | Otros Pasivos a Corto Plazo | | |
| Total de Activos Circulantes | 7,056.3 | 7,012.1 | Total de Pasivos Circulantes | 1,681.0 | 2,415.3 |
| Activo No Circulante | | | Pasivo No Circulante | | |
| Inversiones Financieras a Largo Plazo | | | Cuentas por Pagar a Largo Plazo | | |
| Derechos a Recibir Efectivo o Equivalentes a Largo Plazo | | | Documentos por Pagar a Largo Plazo | | |
| Bienes Inmuebles, Infraestructura y Construcciones en Proceso | 59,449.8 | 55,186.6 | Deuda Pública a Largo Plazo | | |
| Bienes Muebles | 24,119.6 | 23,926.8 | Pasivos Diferidos a Largo Plazo | | |
| Activos Intangibles | | | Fondos y Bienes de Terceros en Garantía y/o en Administración a Largo Plazo | | |
| Depreciación, Deterioro y Amortización Acumulada de Bienes | -45,303.1 | -44,599.0 | Provisiones a Largo Plazo | | |
| Activos Diferidos | | | | | |
| Estimación por Pérdida o Deterioro de Activos no Circulantes | | | Total de Pasivos No Circulantes | .0 | .0 |
| Otros Activos no Circulantes | | 3.0 | Total del Pasivo | 1,681.0 | 2,415.3 |
| Total de Activos No Circulantes | 38,266.3 | 34,517.4 | HACIENDA PÚBLICA/ PATRIMONIO | | |
| Total del Activo | 45,322.6 | 41,529.5 | Hacienda Pública/Patrimonio Contribuido | 31,551.7 | 31,551.7 |
| | | | Aportaciones | 31,551.7 | 31,551.7 |
| | | | Donaciones de Capital | | |
| | | | Actualización de la Hacienda Pública / Patrimonio | | |
| | | | Hacienda Pública/Patrimonio Generado | 12,089.9 | 7,562.5 |
| | | | Resultados del Ejercicio (Ahorro / Desahorro) | 4,375.1 | 1,211.0 |
| | | | Resultados de Ejercicios Anteriores | -27,905.2 | -29,268.5 |
| | | | Revalúos | 35,620.0 | 35,620.0 |
| | | | Reservas | | |
| | | | Rectificaciones de Resultados de Ejercicios Anteriores | | |
| | | | Exceso o Insuficiencia en la Actualización de la Hacienda Pública/Patrimonio | .0 | .0 |
| | | | Resultado por Posición Monetaria | | |
| | | | Resultado por Tenencia de Activos no Monetarios | | |
| | | | Total Hacienda Pública/ Patrimonio | 43,641.6 | 39,114.2 |
| | | | Total del Pasivo y Hacienda Pública / Patrimonio | 45,322.6 | 41,529.5 |

Instituto de Investigación y Capacitación Agropecuaria, Acuícola y Forestal del Estado de México
Estado de Actividades
Del 1 de Enero al 31 de Diciembre de 2019 y 2018
(Miles de Pesos)

| Concepto | 2019 | 2018 |
|--|-----------------|-----------------|
| INGRESOS Y OTROS BENEFICIOS | | |
| Ingresos de la Gestión | 205.4 | 398.1 |
| Impuestos | | |
| Cuotas y Aportaciones de Seguridad Social | | |
| Contribuciones de Mejoras | | |
| Derechos | | |
| Productos de Tipo Corriente | | |
| Aprovechamientos de Tipo Corriente | | |
| Ingresos por Venta de Bienes y Servicios | 205.4 | 398.1 |
| Ingresos no Comprendidos en las Fracciones de la Ley de Ingresos Causados en Ejercicios Fiscales Anteriores Pendientes de Liquidación o Pago | | |
| Participaciones, Aportaciones, Transferencias, Asignaciones, Subsidios y Otras Ayudas | 49,279.0 | 39,148.6 |
| Participaciones y Aportaciones | | |
| Transferencias, Asignaciones, Subsidios y Otras Ayudas | 49,279.0 | 39,148.6 |
| Otros Ingresos y Beneficios | 9,792.7 | 11,943.8 |
| Ingresos Financieros | 6.9 | 3.0 |
| Incremento por Variación de Inventarios | | |
| Disminución del Exceso de Estimaciones por Pérdida o Deterioro u Obsolescencia | | |
| Disminución del Exceso de Provisiones | | |
| Otros Ingresos y Beneficios Varios | 9,785.8 | 11,940.8 |
| Total de Ingresos y Otros Beneficios | 59,277.1 | 51,490.5 |
| GASTOS Y OTRAS PÉRDIDAS | | |
| Gastos de Funcionamiento | 42,565.5 | 36,584.0 |
| Servicios Personales | 33,828.4 | 33,395.5 |
| Materiales y Suministros | 3,491.2 | 1,170.5 |
| Servicios Generales | 5,245.9 | 2,018.0 |
| Transferencias, Asignaciones, Subsidios y Otras Ayudas | .0 | .0 |
| Transferencias Internas y Asignaciones al Sector Público | | |
| Transferencias al Resto del Sector Público | | |
| Subsidios y Subvenciones | | |
| Ayudas Sociales | | |
| Pensiones y Jubilaciones | | |
| Transferencias a Fideicomisos, Mandatos y Contratos Análogos | | |
| Transferencias a la Seguridad Social | | |
| Donativos | | |
| Transferencias al Exterior | | |
| Participaciones y Aportaciones | .0 | .0 |
| Participaciones | | |
| Aportaciones | | |
| Convenios | | |
| Intereses, Comisiones y Otros Gastos de la Deuda Pública | .0 | .0 |
| Intereses de la Deuda Pública | | |
| Comisiones de la Deuda Pública | | |
| Gastos de la Deuda Pública | | |
| Costo por Coberturas | | |
| Apoyos Financieros | | |
| Otros Gastos y Pérdidas Extraordinarias | 3,272.0 | 2,178.1 |
| Estimaciones, Depreciaciones, Deterioros, Obsolescencia y Amortizaciones | 704.1 | 1,268.5 |
| Provisiones | | |
| Disminución de Inventarios | | |
| Aumento por Insuficiencia de Estimaciones por Pérdida o Deterioro y Obsolescencia | | |
| Aumento por Insuficiencia de Provisiones | | |
| Otros Gastos | 2,567.9 | 909.6 |
| Inversión Pública | 9,064.5 | 11,517.4 |
| Inversión Pública no Capitalizable | 9,064.5 | 11,517.4 |
| Total de Gastos y Otras Pérdidas | 54,902.0 | 50,279.5 |
| Resultados del Ejercicio (Ahorro/Desahorro) | 4,375.1 | 1,211.0 |

| Instituto de Investigación y Capacitación Agropecuaria, Acuícola y Forestal del Estado de México | | | | | |
|--|---|---|--|--|-----------|
| Estado de Variación en la Hacienda Pública | | | | | |
| Del 1 de Enero al 31 de Diciembre de 2019 | | | | | |
| Concepto | Hacienda Pública / Patrimonio Contribuido | Hacienda Pública / Patrimonio Generado de Ejercicios Anteriores | Hacienda Pública / Patrimonio Generado del Ejercicio | Exceso o Insuficiencia en la Actualización de la Hacienda Pública / Patrimonio | Total |
| Hacienda Pública / Patrimonio Contribuido Neto de 2018 | 31,551.7 | | | | 31,551.7 |
| Aportaciones | 31,551.7 | | | | 31,551.7 |
| Donaciones de Capital | | | | | 0.0 |
| Actualización de la Hacienda Pública/Patrimonio | | | | | 0.0 |
| Hacienda Pública / Patrimonio Generado Neto de 2018 | | 6,351.5 | 1,211.0 | | 7,562.5 |
| Resultados del Ejercicio (Ahorro/Desahorro) | | | 1,211.0 | | 1,211.0 |
| Resultados de Ejercicios Anteriores | | -29,268.5 | | | -29,268.5 |
| Revalúos | | 35,620.0 | | | 35,620.0 |
| Reservas | | | | | 0.0 |
| Rectificaciones de Resultados de Ejercicios Anteriores | | | | | 0.0 |
| Exceso o Insuficiencia en la Actualización de la Hacienda Pública / Patrimonio Neto de 2018 | | | | 0.0 | 0.0 |
| Resultado por Posición Monetaria | | | | | 0.0 |
| Resultado por Tenencia de Activos no Monetarios | | | | | 0.0 |
| Hacienda Pública / Patrimonio Neto Final de 2018 | 31,551.7 | 6,351.5 | 1,211.0 | 0.0 | 39,114.2 |
| Cambios en la Hacienda Pública / Patrimonio Contribuido Neto de 2019 | 0.0 | | | | 0.0 |
| Aportaciones | | | | | 0.0 |
| Donaciones de Capital | | | | | 0.0 |
| Actualización de la Hacienda Pública/Patrimonio | | | | | 0.0 |
| Variaciones de la Hacienda Pública / Patrimonio Generado Neto de 2019 | | 1,363.3 | 3,164.1 | | 4,527.4 |
| Resultados del Ejercicio (Ahorro/Desahorro) | | | 4,375.1 | | 4,375.1 |
| Resultados de Ejercicios Anteriores | | 1,363.3 | -1,211.0 | | 152.3 |
| Revalúos | | | | | 0.0 |
| Reservas | | | | | 0.0 |
| Rectificaciones de Resultados de Ejercicios Anteriores | | | | | 0.0 |
| Cambios en el Exceso o Insuficiencia en la Actualización de la Hacienda Pública / Patrimonio Neto de 2019 | | | | 0.0 | 0.0 |
| Resultado por Posición Monetaria | | | | | 0.0 |
| Resultado por Tenencia de Activos no Monetarios | | | | | 0.0 |
| Hacienda Pública / Patrimonio Neto Final de 2019 | 31,551.7 | 7,714.8 | 4,375.1 | 0.0 | 43,641.6 |

Instituto de Investigación y Capacitación, Agropecuaria, Acuícola y Forestal del Estado de México
Estado de Cambios en la Situación Financiera
Del 1 de Enero al 31 de Diciembre de 2019
(Miles de Pesos)

| Concepto | Origen | Aplicación |
|---|----------------|----------------|
| ACTIVO | 713.9 | 4,507.0 |
| Activo Circulante | 6.8 | 51.0 |
| Efectivo y Equivalentes | | 51.0 |
| Derechos a Recibir Efectivo o Equivalentes | 6.8 | |
| Derechos a Recibir Bienes o Servicios | | |
| Inventarios | | |
| Almacenes | | |
| Estimación por Pérdida o Deterioro de Activos Circulantes | | |
| Otros Activos Circulantes | | |
| Activo No Circulante | 707.1 | 4,456.0 |
| Inversiones Financieras a Largo Plazo | | |
| Derechos a Recibir Efectivo o Equivalentes a Largo Plazo | | |
| Bienes Inmuebles, Infraestructura y Construcciones en Proceso | | 4,263.2 |
| Bienes Muebles | | 192.8 |
| Activos Intangibles | | |
| Depreciación, Deterioro y Amortización Acumulada de Bienes | 704.1 | |
| Activos Diferidos | | |
| Estimación por Pérdida o Deterioro de Activos no Circulantes | | |
| Otros Activos no Circulantes | 3.0 | |
| PASIVO | .0 | 734.3 |
| Pasivo Circulante | .0 | 734.3 |
| Cuentas por Pagar a Corto Plazo | | 734.3 |
| Documentos por Pagar a Corto Plazo | | |
| Porción a Corto Plazo de la Deuda Pública a Largo Plazo | | |
| Títulos y Valores a Corto Plazo | | |
| Pasivos Diferidos a Corto Plazo | | |
| Fondos y Bienes de Terceros en Garantía y/o Administración a Corto Plazo | | |
| Provisiones a Corto Plazo | | |
| Otros Pasivos a Corto Plazo | | |
| Pasivo No Circulante | .0 | .0 |
| Cuentas por Pagar a Largo Plazo | | |
| Documentos por Pagar a Largo Plazo | | |
| Deuda Pública a Largo Plazo | | |
| Pasivos Diferidos a Largo Plazo | | |
| Fondos y Bienes de Terceros en Garantía y/o en Administración a Largo Plazo | | |
| Provisiones a Largo Plazo | | |
| HACIENDA PÚBLICA/PATRIMONIO | 4,527.4 | .0 |
| Hacienda Pública/Patrimonio Contribuido | .0 | .0 |
| Aportaciones | | |
| Donaciones de Capital | | |
| Actualización de la Hacienda Pública/Patrimonio | | |
| Hacienda Pública/Patrimonio Generado | 4,527.4 | .0 |
| Resultados del Ejercicio (Ahorro/Desahorro) | 3,164.1 | |
| Resultados de Ejercicios Anteriores | 1,363.3 | |
| Revalúos | | |
| Reservas | | |
| Rectificaciones de Resultados de Ejercicios Anteriores | | |
| Exceso o insuficiencia en la Actualización de la Hacienda Pública/Patrimonio | .0 | .0 |
| Resultado por Posición Monetaria | | |
| Resultado por Tenencia de Activos no Monetarios | | |

| Instituto de Investigación y Capacitación Agropecuaria, Acuícola y Forestal del Estado de México | | | |
|--|--|-----------------|------------------|
| Estado de Flujos de Efectivo | | | |
| Del 1 de Enero al 31 de Diciembre de 2019 y 2018 | | | |
| (Miles de Pesos) | | | |
| Concepto | | 2019 | 2018 |
| Flujos de Efectivo de las Actividades de Operación | | | |
| Origen | | 59,277.1 | 51,490.5 |
| Impuestos | | | |
| Cuotas y Aportaciones de Seguridad Social | | | |
| Contribuciones de Mejoras | | | |
| Derechos | | | |
| Productos de Tipo Corriente | | 6.9 | 3.0 |
| Aprovechamientos de Tipo Corriente | | | |
| Ingresos por Venta de Bienes y Servicios | | 205.4 | 398.1 |
| Ingresos no Comprendidos en las Fracciones de la Ley de Ingresos Causados en Ejercicios Fiscales | | | |
| Anteriores Pendientes de Liquidación o Pago | | | |
| Participaciones y Aportaciones | | | |
| Transferencias, Asignaciones y Subsidios y Otras Ayudas | | 49,279.0 | 39,148.6 |
| Otros Origenes de Operación | | 9,785.8 | 11,940.8 |
| Aplicación | | 54,902.0 | 50,279.5 |
| Servicios Personales | | 33,828.4 | 33,395.5 |
| Materiales y Suministros | | 3,491.2 | 1,170.5 |
| Servicios Generales | | 5,245.9 | 2,018.0 |
| Transferencias Internas y Asignaciones al Sector Público | | | |
| Transferencias al Resto del Sector Público | | | |
| Subsidios y Subvenciones | | | |
| Ayudas Sociales | | | |
| Pensiones y Jubilaciones | | | |
| Transferencias a Fideicomisos, Mandatos y Contratos Análogos | | | |
| Transferencias a la Seguridad Social | | | |
| Donativos | | | |
| Transferencias al Exterior | | | |
| Participaciones | | | |
| Aportaciones | | | |
| Convenios | | | |
| Otras Aplicaciones de Operación | | 12,336.5 | 13,695.5 |
| Flujos Netos de Efectivo por Actividades de Operación | | 4,375.1 | 1,211.0 |
| Flujos de Efectivo de las Actividades de Inversión | | | |
| Origen | | 713.9 | 10,117.7 |
| Bienes Inmuebles, Infraestructura y Construcciones en Proceso | | | |
| Bienes Muebles | | 704.1 | 1,268.5 |
| Otros Origenes de Inversión | | 9.8 | 8,849.2 |
| Aplicación | | 4,456.0 | .0 |
| Bienes Inmuebles, Infraestructura y Construcciones en Proceso | | 4,263.2 | |
| Bienes Muebles | | 192.8 | |
| Otras Aplicaciones de Inversión | | | |
| Flujos Netos de Efectivo por Actividades de Inversión | | -3,742.1 | 10,117.7 |
| Flujo de Efectivo de las Actividades de Financiamiento | | | |
| Origen | | 152.3 | 449.9 |
| Endeudamiento Neto | | | |
| Interno | | | |
| Externo | | | |
| Otros Origenes de Financiamiento | | 152.3 | 449.9 |
| Aplicación | | 734.3 | 10,627.8 |
| Servicios de la Deuda | | | |
| Interno | | | |
| Externo | | | |
| Otras Aplicaciones de Financiamiento | | 734.3 | 10,627.8 |
| Flujos Netos de Efectivo por Actividades de Financiamiento | | -582.0 | -10,177.9 |
| Incremento/Disminución Neta en el Efectivo y Equivalentes al Efectivo | | 51.0 | 1,150.8 |
| Efectivo y Equivalentes al Efectivo al Inicio del Ejercicio | | 7,005.3 | 5,854.5 |
| Efectivo y Equivalentes al Efectivo al Final del Ejercicio | | 7,056.3 | 7,005.3 |

| Instituto de Investigación y Capacitación Agropecuaria, Acuicola y Forestal del Estado de México Estado Analítico del Activo Del 1 de Enero al 31 de Diciembre de 2019 (Miles de Pesos) | | | | | |
|--|-----------------|--------------------|--------------------|-----------------|-----------------------|
| Concepto | Saldo Inicial | Cargos del Período | Abonos del Período | Saldo Final | Variación del Período |
| | 1 | 2 | 3 | 4 = (1+2-3) | (4-1) |
| ACTIVO | 41,529.5 | 94,647.9 | 90,854.8 | 45,322.6 | 3,793.1 |
| Activo Circulante | 7,012.1 | 90,191.9 | 90,147.7 | 7,056.3 | 44.2 |
| Efectivo y Equivalentes | 7,005.3 | 68,454.6 | 68,403.6 | 7,056.3 | 51.0 |
| Derechos a Recibir Efectivo o Equivalentes | 6.8 | 21,737.3 | 21,744.1 | .0 | -6.8 |
| Derechos a Recibir Bienes o Servicios | | | | .0 | .0 |
| Inventarios | | | | .0 | .0 |
| Almacenes | | | | .0 | .0 |
| Estimación por Pérdida o Deterioro de Activos Circulantes | | | | .0 | .0 |
| Otros Activos Circulantes | | | | | |
| Activo no Circulante | 34,517.4 | 4,456.0 | 707.1 | 38,266.3 | 3,748.9 |
| Inversiones Financieras a Largo Plazo | | | | .0 | |
| Derechos a Recibir Efectivo o Equivalentes a Largo Plazo | | | | | |
| Bienes Inmuebles, Infraestructura y Construcciones en Proceso | 55,186.6 | 4,263.2 | | 59,449.8 | 4,263.2 |
| Bienes Muebles | 23,926.8 | 192.8 | | 24,119.6 | 192.8 |
| Activos Intangibles | | | | .0 | .0 |
| Depreciación, Deterioro y Amortización Acumulada de Bienes | -44,599.0 | | 704.1 | -45,303.1 | -704.1 |
| Activos Diferidos | | | | .0 | .0 |
| Estimación por Pérdida o Deterioro de Activos no Circulantes | | | | .0 | .0 |
| Otros Activos no Circulantes | 3.0 | | 3.0 | .0 | -3.0 |

Instituto de Investigación y Capacitación, Agropecuaria, Acuícola y Forestal del Estado de México
 Estado Analítico de la Deuda y Otros Pasivos
 Del 1 de Enero al 31 de Diciembre de 2019
 (Miles de Pesos)

| Denominación de las Deudas | Moneda de Contratación | Institución o País Acreedor | Saldo Inicial del Período | Saldo Final del Período |
|--|------------------------|-----------------------------|---------------------------|-------------------------|
| DEUDA PÚBLICA | | | | |
| Corto Plazo | | | | |
| Deuda Interna | | | .0 | .0 |
| Instituciones de Crédito | | | | |
| Títulos y Valores | | | | |
| Arrendamientos Financieros | | | | |
| Deuda Externa | | | .0 | .0 |
| Organismos Financieros Internacionales | | | | |
| Deuda Bilateral | | | | |
| Títulos y Valores | | | | |
| Arrendamientos Financieros | | | | |
| Subtotal a Corto Plazo | | | .0 | .0 |
| Largo Plazo | | | | |
| Deuda Interna | | | .0 | .0 |
| Instituciones de Crédito | | | | |
| Títulos y Valores | | | | |
| Arrendamientos Financieros | | | | |
| Deuda Externa | | | .0 | .0 |
| Organismos Financieros Internacionales | | | | |
| Deuda Bilateral | | | | |
| Títulos y Valores | | | | |
| Arrendamientos Financieros | | | | |
| Subtotal a Largo Plazo | | | .0 | .0 |
| Otros Pasivos | Moneda Nacional | | 2,415.3 | 1,681.0 |
| Total de Deuda y Otros Pasivos | | | 2,415.3 | 1,681.0 |

NOTAS A LOS ESTADOS FINANCIEROS

NOTAS DE DESGLOSE

1. ESTADO DE SITUACIÓN FINANCIERA

El Estado de Situación Financiera muestra información relativa a los recursos y obligaciones financieras del Organismo a una fecha determinada.

ACTIVO

- Efectivo Y Equivalentes

Caja:

En este apartado se integran los recursos monetarios de los diferentes fondos fijos de caja que reflejan los movimientos del fondo, el cual representa el importe del valor nominal del dinero en efectivo propiedad del Instituto, destinado a pagos menores.

| CONCEPTO | SALDO 31-DIC-2019 | SALDO 31-DIC-2018 |
|----------------|----------------------|----------------------|
| | (Miles de pesos) | |
| EFFECTIVO | | |
| FONDO FIJO | 1.6 | 4.4 |
| EFFECTIVO/CAJA | 29.4 | 69.1 |
| SUMAS | 31.0 | 73.5 |

Bancos:

Este rubro se encuentra representado por el remanente no ejercido que se utilizará para cubrir compromisos de presupuesto ejercido devengado en el próximo ejercicio. Las inversiones en valores negociables se encuentran representadas principalmente por depósitos bancarios a corto plazo, valuados a su costo de adquisición, el cual es similar al valor de mercado.

A continuación se relacionan las cuentas que integran el rubro de efectivo y equivalentes:

| CONCEPTO | SALDO 31-DIC-2019 | SALDO 31-DIC-2018 |
|----------------------|----------------------|----------------------|
| | (Miles de pesos) | |
| BANCOS | | |
| BANORTE CTA 278 | 3,819.9 | 4,501.0 |
| BANAMEX CTA CTA '004 | 0.0 | 0.1 |
| BANAMEX CTA 547 | 2,348.8 | 1,593.8 |
| BANAMEX CTA '055 | 547.4 | 529.7 |
| BANAMEX CTA 152 | 0.00 | 3.1 |
| BANAMEX CTA 204 | 89.1 | 126.0 |
| BANAMEX CTA 212 | 0.0 | 0.2 |
| BANAMEX CTA 999 | 0.0 | 0.7 |
| BANAMEX CTA 985 | 0.0 | 16.1 |
| BANAMEX CTA 7000 | 0.0 | 0.2 |
| BANAMEX CTA 993 | 0.0 | 13.6 |
| BANAMEX CTA '019 | 0.0 | 25.0 |
| BANAMEX CTA '035 | 0.0 | 79.8 |
| BANAMEX CTA '027 | 0.0 | 18.8 |
| BANAMEX CTA 043 | 0.0 | 23.6 |
| BANAMEX CTA 116 | 220.1 | 0.0 |
| SUMA | 7,025.3 | 6,931.8 |

- Derechos a Recibir Efectivo y Equivalentes y Bienes o Servicios a Recibir.

Cuentas por Cobrar a Corto Plazo:

El Organismo no presentó cuentas por cobrar a Corto Plazo.

Deudores Diversos por Cobrar a Corto Plazo:

Esta cuenta representa los adeudos de terceros, para ser comprobados o reintegrados en los términos y plazos que marcan los Lineamientos para la Administración de los Recursos del Instituto.

A continuación se relacionan las cuentas que integran el rubro de deudores diversos por cobrar a corto plazo del ejercicio 2018. En el ejercicio 2019, el organismo no presentó Deudores Diversos:

| CONCEPTO | ANTIGÜEDAD DÍAS | SALDO 31-DIC-2019 | SALDO 31-DIC-2018 |
|--|--------------------|----------------------|----------------------|
| | | (Miles de pesos) | |
| DEUDORES DIVERSOS POR COBRAR A CORTO PLAZO: | | | |
| ICAMEX | | | |
| LIC. JOSÉ ARTURO ALCÁNTARA GARCÍA | 30 | 0.0 | 4.1 |
| CARLOS TORRES | 30 | 0.0 | 2.5 |
| OTROS | 30 | 0.0 | 0.2 |
| SUMA | | 0.00 | 6.8 |

- **Bienes Disponibles para su Transformación o Consumo (Inventarios)**

El organismo no presentó bienes disponibles para su transformación o consumo.

- **Inversiones Financieras**

El organismo no presentó Inversiones Financieras.

- **Bienes Muebles, Inmuebles e Intangibles**

Bienes Inmuebles:

Se conforma por los bienes tangibles necesarios para llevar a cabo las actividades del Instituto.

A continuación se relacionan las cuentas que integran el rubro de bienes inmuebles:

| CONCEPTO | SALDO 31-DIC-2018 | ADQ. | BAJAS | SALDO 31-DIC-2019 |
|-----------------------------|----------------------|----------------|-------|----------------------|
| | (Miles de pesos) | | | (Miles de pesos) |
| TERRENOS | 13,423.5 | | | 13,423.5 |
| EDIFICIOS NO HABITACIONALES | 41,763.1 | 4,263.2 | | 46,026.3 |
| SUMAS | 55,186.6 | 4,263.2 | - | 59,449.8 |

Bienes Muebles:

Se conforma por los bienes tangibles necesarios para llevar a cabo las actividades del Instituto y se reflejan las adquisiciones y bajas de estos bienes.

A continuación se relacionan las cuentas que integran el rubro de bienes muebles:

| CONCEPTO | SALDO 31-DIC-2018 | ADQ. | BAJAS | SALDO 31-DIC-2019 |
|---|----------------------|-----------------|-------------|----------------------|
| | (Miles de pesos) | | | (Miles de pesos) |
| MOBILIARIO Y EQUIPO DE ADMINISTRACIÓN | 3,813.3 | | | 3,813.3 |
| EQUIPO E INSTRUMENTAL MEDICO Y DE LABORATORIO | 4,441.3 | | | 4,441.3 |
| VEHICULOS Y EQUIPO DE TRANSPORTE | 5,660.5 | | | 5,660.5 |
| MAQUINARIA, OTROS EQUIPOS Y HERRAMIENTAS | 9,818.9 | 192.8 | | 10,011.7 |
| ACTIVOS BIOLÓGICOS | 192.8 | | | 192.8 |
| SUMAS | 23,926.8 | \$ 192.8 | \$ - | 24,119.6 |

Valor Neto De Bienes Muebles, Inmuebles E Intangibles:

| Inversión | Valor Histórico | Revaluación | Total 2019 | Total 2018 |
|--|-----------------|-----------------|-----------------|-----------------|
| Bienes Inmuebles, Infraestructura y Construcciones en proceso | | | | |
| Terrenos | 6,920.7 | 6,502.8 | 13,423.5 | 13,423.5 |
| Edificios | 32,139.6 | 13,886.7 | 46,026.3 | 41,763.1 |
| Subtotal | 39,060.3 | 20,389.5 | 59,449.8 | 55,186.6 |
| Bienes Muebles | | | | |
| Equipo de Computo | 2,323.7 | 13.0 | 2,336.7 | 2,336.7 |
| Equipo de telecomunicaciones | 5.9 | 0.0 | 5.9 | 5.9 |
| Equipo de Laboratorio | 4,364.2 | 77.1 | 4,441.3 | 4,441.3 |
| Equipo de foto, cine y grabación | 766.6 | 17.7 | 784.3 | 784.3 |
| Equipo de transporte | 5,537.1 | 123.4 | 5,660.5 | 5,660.5 |
| Mobiliario y equipo de oficina | 665.2 | 21.2 | 686.4 | 686.4 |
| Maquinaria y equipo de producción | 6,320.2 | 220.2 | 6,540.4 | 6,347.6 |
| Equipo de precisión | 351.4 | 0.0 | 351.4 | 351.4 |
| Invernaderos (instrumentos, aparatos y herramientas) | 2,607.6 | 0.0 | 2,607.6 | 2,607.6 |
| Equipo diverso | 511.8 | 0.5 | 512.3 | 512.3 |
| Semovientes | 192.8 | 0.0 | 192.8 | 192.8 |
| Subtotal | 23,646.5 | 473.1 | 24,119.6 | 23,926.8 |
| Total inversión | 62,706.8 | 20,862.6 | 83,569.4 | 79,113.4 |
| Depreciación acumulada | -44,599.0 | -704.1 | -45,303.1 | -44,599.0 |
| Bienes muebles e inmuebles – neto | 18,107.8 | 20,158.5 | 38,266.3 | 34,514.4 |

Depreciaciones Acumuladas:

La depreciación acumulada presenta la parte estimada de la capacidad de los activos que se han consumido durante un período, su fin es de índole informativo.

El registro contable de la depreciación tiene por objeto reconocer la pérdida de valor de un activo que puede originarse por obsolescencia o deterioro ordinario, defectos de fabricación, falta de uso e insuficiencia, entre otros.

A continuación se relacionan las cuentas que integran el rubro de depreciaciones acumuladas:

| CONCEPTO | SALDO 31-DIC-2018 (Miles de pesos) | BAJAS DE DEPRECIACION | DEPRECIACION DEL EJERCICIO | SALDO 31-DIC-2019 (Miles de pesos) |
|--|--|--------------------------|-------------------------------|--|
| DEPRECIACIÓN ACUMULADA DE BIENES INMUEBLES | 21,346.9 | | 475.1 | 21,822.0 |
| DEPRECIACIÓN ACUMULADA DE BIENES MUEBLES | 23,252.1 | | 229.0 | 23,481.1 |
| SUMAS | 44,599.0 | - | 704.1 | 45,303.1 |

La depreciación se calcula bajo el método de línea recta sobre los saldos iniciales de los activos fijos (al costo para las inversiones hechas a partir de 2008 y a valor actualizado para las inversiones efectuadas el 31 de diciembre de 2007) aplicando para cada rubro de activo, las tasa que se detallan a continuación :

| Concepto | 2019 (%) | 2018 (%) |
|------------------------------|-------------|-------------|
| Edificios | 2 | 2 |
| Equipo de Computo | 20 | 20 |
| Equipo de Transporte | 10 | 10 |
| Mobiliario y equipo | 3 | 3 |
| Equipo de telecomunicaciones | 10 | 10 |
| Equipo de laboratorio | 10 | 10 |
| Equipo diverso | 10 | 10 |

Estimaciones y Deterioros

Este organismo no presentó estimaciones y deterioros.

Otros Activos

Este organismo no presentó otros activos.

PASIVO

- CUENTAS Y DOCUMENTOS POR PAGAR A CORTO PLAZO

Cuentas por Pagar a Corto Plazo:

Esta cuenta representa los pasivos por bienes o servicios que han sido recibidos por el Instituto y, además, han sido objeto de facturación o acuerdo formal con el proveedor.

A continuación se relacionan las cuentas que integran el rubro de proveedores por pagar a corto plazo:

| CONCEPTO | ANTIGÜEDAD DÍAS | SALDO 31-DIC-2019 | SALDO 31-DIC-2018 |
|---|-----------------|----------------------|----------------------|
| | | (Miles de pesos) | |
| PROVEEDORES POR PAGAR A CORTO PLAZO | | | |
| CUENTAS POR PAGAR A CORTO PLAZO | | | 12.5 |
| INTERESES GIS | | 38.9 | 104.5 |
| ISSEMYM | 180 | | 393.2 |
| CONTADORES ASESORES Y CONSULTORES, S.C. | 365 | | 35.2 |
| COMISION FEDERAL DE ELECTRICIDAD | 365 | | 9.7 |
| QUINTO, FRIEVENT CONTADORES Y CIA, S.C. | 30 | | 36.9 |
| SISTEMA CONTINUO | 30 | | 14.2 |
| SUMAS | | 38.9 | 606.2 |

Retenciones y Contribuciones por Pagar a Corto Plazo:

El saldo de esta cuenta es acreedor y representa el importe de la obligación que tiene el Instituto de pagar a las autoridades hacendarias y de otro tipo, los impuestos y derechos de que es sujeto.

A continuación se relacionan las cuentas que integran el rubro de retenciones y contribuciones por pagar a corto plazo:

| CONCEPTO | SALDO 31-DIC-2019 | SALDO 31-DIC-2018 |
|--|----------------------|----------------------|
| | (Miles de pesos) | |
| RETENCIONES Y CONTRIBUCIONES POR PAGAR A CORTO PLAZO: | | |
| RETENCIONES Y CONTRIBUCIONES POR PAGAR A CORTO PLAZO | 135.9 | 156.1 |
| APORTACIONES PARA SEGURIDAD SOCIAL | 18.9 | 20.0 |

| CONCEPTO | SALDO 31-DIC-2019 | SALDO 31-DIC-2018 |
|--------------------------|----------------------|----------------------|
| | (Miles de pesos) | |
| CUOTAS POR PAGAR VARIAS | 132.4 | 95.3 |
| CUOTAS POR PAGAR ISSEMYM | 38.8 | 39.6 |
| CUOTAS POR PAGAR SUTEYM | 7.6 | 11.4 |
| PENSIÓN ALIMENTICIA | 0.7 | 0.0 |
| SUMAS | 334.3 | 322.4 |

Otras Cuentas por Pagar a Corto Plazo:

A continuación se relacionan las cuentas que integran el rubro de otras cuentas por pagar a corto plazo:

| CONCEPTO | SALDO 31-DIC-2019 | SALDO 31-DIC-2018 |
|--|----------------------|----------------------|
| | (Miles de pesos) | |
| OTRAS CUENTAS POR PAGAR A CORTO PLAZO: | | |
| ESTIMULOS Y RECOMPENSAS | 167.7 | 226.8 |
| IMPUESTOS SOBRE EROGACIONES | 123.5 | 128.1 |
| ROMAN OLIVERA FLORES | | 6.1 |
| CONSTRUCCION Y EQUIPAMIENTO DEL CENTRO DE VILLA GUERRERO | | 0.8 |
| PARCERLAS DEMOSTRATIVAS Y PROGRAMA INTEGRAL 2016 | 119.6 | 119.6 |
| PARCELAS DEMOSTRATIVAS Y PROGRAMA INTEGRAL 2017 | 176.6 | 282.2 |
| REHABILITACION DE CENTROS DE INVESTIGACION | 720.4 | 720.4 |
| FRANCISCO AGUILAR CORONA | | 2.7 |
| SUMAS | 1,307.8 | 1,486.7 |

2. ESTADO DE ACTIVIDADES

Su finalidad es informar el monto del cambio total en la Hacienda Pública durante un período y proporcionar información relevante sobre el resultado de las transacciones y otros eventos relacionados con la operación del Instituto que afectan o modifican su patrimonio. Muestra una relación resumida de los ingresos y gastos y otras pérdidas del Instituto durante un período determinado, cuya diferencia positiva o negativa determina el ahorro o desahorro del ejercicio.

a) Ingresos de Gestión

Se relacionan de acuerdo al cuadro siguiente:

| Concepto | 2019 | 2018 |
|--|------------------|-----------------|
| | (Miles de pesos) | |
| INGRESOS Y OTROS BENEFICIOS | | |
| Participaciones, Aportaciones, Transferencias, Asignaciones, Subsidios y Otras Ayudas | 49,279.0 | 39,148.6 |
| Transferencia, Asignaciones, Subsidios y Otras Ayudas | 49,279.0 | 39,148.6 |
| Otros Ingresos y Beneficios | 9,996.9 | 12,341.9 |
| Ingresos Financieros | 6.9 | 3.0 |
| Otros Ingresos y Beneficios Varios | 9,785.8 | 11,940.8 |
| Ingresos Por Ventas de Bienes y Servicios | 205.4 | 398.1 |
| Total de Ingresos y Otros Beneficios | 59,277.1 | 51,490.5 |

b) Gastos y Otras Pérdidas

Los gastos y otras pérdidas se encuentran integrados de la siguiente manera:

| Concepto | 2019 | 2018 |
|--|------------------|-----------------|
| | (Miles de pesos) | |
| Gastos de Funcionamiento | 42,565.5 | 36,584.0 |
| Servicios Personales | 33,828.4 | 33,395.5 |
| Materiales y Suministros | 3,491.2 | 1,170.5 |
| Servicios Generales | 5,245.9 | 2,018.0 |
| Transferencia, Asignaciones, Subsidios y Otras Ayudas | 0.0 | 0.0 |
| Transferencia, Asignaciones, Subsidios y Otras Ayudas | 0.0 | 0.0 |
| Otros Gastos y Pérdidas Extraordinarias | 3,272.0 | 2,178.1 |
| Estimaciones, Depreciaciones, Deterioros, Obsolescencia y Amortizaciones | 704.1 | 1,268.5 |
| Otros gastos | 2,567.9 | 909.6 |
| Inversión Pública | 9,064.5 | 11,517.4 |
| Inversión Pública | 9,064.5 | 11,517.4 |
| Total de Gastos y Otras Pérdidas | 59,902.0 | 50,279.5 |
| Resultados del Ejercicio (Ahorro/Desahorro) | 4,375.1 | 1,211.0 |

Servicios Personales: en este rubro se agrupan las remuneraciones del personal administrativo y operativo, así como los gastos de seguridad social, obligaciones laborales y otras prestaciones derivadas de la relación laboral; pudiendo ser de carácter permanente o transitorio.

Materiales y Suministros: dentro de este apartado se agrupan las adquisiciones de toda clase de insumos y suministros requeridos para la operación normal del Instituto.

Servicios Generales: este apartado agrupa el costo de todo tipo de servicio que se contrate requerido para la operación normal del Instituto.

Otros gastos extraordinarios: en este apartado se agrupa el registro virtual de las depreciaciones por el paso del tiempo y deterioro de los bienes.

3. ESTADO DE VARIACIÓN EN LA HACIENDA PÚBLICA

Su finalidad es mostrar los cambios o variaciones que sufrieron los distintos elementos que componen la Hacienda Pública de un ente público, entre el inicio y el final del periodo. El saldo al 31 de diciembre de 2019 asciende a 31 millones 551.7 miles de pesos, integrados por aportaciones por parte del Gobierno del Estado de México, ajustes por cambios de valor así como movimientos de resultados de Ejercicios Anteriores y Resultado de Ejercicio. Del análisis de los cambios y las variaciones se pueden detectar situaciones negativas y positivas acontecidas durante el ejercicio que pueden servir de base para tomar decisiones correctivas, o para aprovechar oportunidades y fortalezas detectadas del comportamiento de la Hacienda Pública.

Hubo un incremento en la Hacienda Pública, que se debió principalmente al resultado del ejercicio.

4. ESTADO DE FLUJO DE EFECTIVO

El estado de flujo de efectivo es uno de los estados financieros básicos que informa sobre las variaciones y los movimientos de efectivo y sus equivalentes en un período dado. Muestra el efectivo que ha sido generado y aprovechado en las actividades operativas, de inversión y financiamiento del Instituto.

| CONCEPTO | SALDO 31-DIC-2019 | SALDO 31-DIC-2018 |
|---------------------------------|----------------------|----------------------|
| | (Miles de pesos) | |
| EFFECTIVO Y EQUIVALENTES | | |
| Efectivo y equivalentes | 7,056.3 | 7,005.3 |
| | | |
| SUMAS | 7,056.3 | 7,005.3 |

| Integración de Flujo de Efectivo | Al 31 de Diciembre de 2019 | 2018 |
|--|-----------------------------------|-------------|
| Flujos Netos de Efectivo por Actividades de Operación | 4,375.1 | 1,211.0 |
| Flujos Netos de Efectivo por Actividades de Inversión | -3,742.1 | 10,117.7 |
| Flujos Netos de Efectivo por Actividades de Financiamiento | -582.0 | -10,177.9 |
| Incremento/Disminución Neta en el Efectivo y Equivalente al Efectivo | 51.0 | 1,150.8 |
| Efectivo y Equivalentes al Efectivo al Inicio del Ejercicio | 7,005.3 | 5,854.5 |
| Efectivo y Equivalentes al Efectivo al Final del Ejercicio | 7,056.3 | 7,005.3 |

5. CONCILIACIÓN ENTRE LOS INGRESOS PRESUPUESTARIOS Y CONTABLES, ASÍ COMO ENTRE LOS EGRESOS PRESUPUESTARIOS Y LOS GASTOS CONTABLES

| Instituto de Investigación y Capacitación Agropecuaria, Acuícola y Forestal del Estado de México Conciliación entre los Ingresos Presupuestarios y Contables Correspondiente del 1 de Enero al 31 de Diciembre de 2019 (Miles de Pesos) | | |
|--|--------|-----------------|
| 1. Ingresos Presupuestarios | | 50,501.6 |
| 2. Más Ingresos Contables no Presupuestarios | | 9,439.9 |
| Incremento por Variación de Inventarios | | |
| Disminución del Exceso de Estimaciones por Pérdida o Deterioro u Obsolescencia | | |
| Disminución del Exceso de Provisiones | | |
| Otros Ingresos y Beneficios Varios | | |
| Otros Ingresos Contables no Presupuestarios | 9439.9 | |
| 3. Menos Ingresos Presupuestarios no Contables | | 664.4 |
| Productos de Capital | | |
| Aprovechamientos Capital | | |
| Ingresos Derivados de Financiamientos | | |
| Otros ingresos presupuestarios no contables | 664.4 | |
| 4. Ingresos Contables (4 = 1 + 2 - 3) | | 59,277.1 |

| Instituto de Investigación y Capacitación Agropecuaria, Acuícola y Forestal del Estado de México Conciliación entre los Egresos Presupuestarios y los Gastos Contables Correspondiente del 1 de Enero al 31 de Diciembre de 2019 (Mlles de Pesos) | | |
|---|----------------|-----------------|
| 1.- Total de Egresos (Presupuestarios) | | 47,792.1 |
| 2.- Menos Egresos Presupuestarios no Contables | | 5,226.6 |
| Mobiliario y Equipo de Administración | | |
| Mobiliario y Equipo Educativo y Recreativo | | |
| Equipo e Instrumental Médico y de Laboratorio | | |
| Vehículos y Equipo de Transporte | | |
| Equipo de Defensa y Seguridad | | |
| Maquinaria, Otros Equipos y Herramientas | | |
| Activos Biológicos | | |
| Bienes Inmuebles | 4,263.2 | |
| Activos Intangibles | | |
| Obra Pública en Bienes Propios | | |
| Acciones y Participaciones de Capital | | |
| Compra de Títulos y Valores | | |
| Inversiones en Fideicomisos, Mandatos y Otros Análogos | | |
| Provisiones para Contingencias y Otras Erogaciones Especiales | | |
| Amortización de la Deuda Pública | | |
| Adeudos de Ejercicios Fiscales Anteriores (ADEFAS) | 963.4 | |
| Otros Egresos Presupuestales no Contables | | |
| 3. Más Gastos Contables no Presupuestales | | 12,336.5 |
| Estimaciones, Depreciaciones, Deterioros, Obsolescencia y Amortizaciones | 704.1 | |
| Provisiones | | |
| Disminución de Inventarios | | |
| Aumento por Insuficiencia de Estimaciones por Pérdida o Deterioro u Obsolescencia | | |
| Aumento por Insuficiencia de Provisiones | | |
| Otros Gastos | 2,567.9 | |
| Otros Gastos Contables no Presupuestales | 9,064.5 | |
| 4. Total de Gasto Contable (4 = 1 - 2 + 3) | | 54,902.0 |

NOTAS DE MEMORIA (CUENTAS DE ORDEN)

Las cuentas que se manejan para efectos de estas Notas son las siguientes:

| Instituto de Investigación y Capacitación Agropecuaria, Acuícola y Forestal del Estado de México | | |
|--|------------------------|------------------------|
| CUENTAS DE ORDEN CONTABLES | | |
| (Miles de Pesos) | | |
| | <u>2 0 1 9</u> | <u>2 0 1 8</u> |
| CUENTAS DEUDORAS | | |
| Almacén | 14,507.8 | 12,682.0 |
| Cuentas de Control de Organismos Auxiliares | 6,976.0 | 4,691.4 |
| | <u>21,483.8</u> | <u>17,373.4</u> |
| CUENTAS ACREEDORAS | | |
| Artículos Disponibles por el Almacén | 14,507.8 | 12,682.0 |
| Organismos Auxiliares Cuenta de Control | 6,976.0 | 4,691.4 |
| | <u>21,483.8</u> | <u>17,373.4</u> |

| Instituto de Investigación y Capacitación Agropecuaria, Acuícola y Forestal del Estado de México | | |
|--|-------------------------|-------------------------|
| CUENTAS DE ORDEN PRESUPUESTALES | | |
| (Miles de Pesos) | | |
| | <u>2 0 1 9</u> | <u>2 0 1 8</u> |
| CUENTAS DEUDORAS | | |
| Ley de Ingresos Estimada | 52,512.6 | 50,752.7 |
| Presupuesto de Egresos por Ejercer de Gastos de Funcionamiento | 4,717.7 | 3,117.6 |
| Presupuesto de Egresos Devengado de Gasto de Funcionamiento | 291.2 | 457.1 |
| Presupuesto de Egresos Pagado de Gastos de Funcionamiento | 42,273.2 | 36,126.9 |
| Presupuestos de Egresos por Ejercer de Inversión Pública | 3.9 | |
| Presupuesto de Egresos Pagado de Inversión Pública | 4,263.2 | |
| Presupuesto de Egresos Pagado de Intereses, Comisiones y Otros Gastos de la Deuda Pública | 963.4 | 11,051.1 |
| | <u>105,025.2</u> | <u>101,505.4</u> |
| CUENTAS ACREEDORAS | | |
| Ley de Ingresos por Ejecutar | 2,011.0 | 9,913.7 |
| Ley de Ingresos Recaudado | 50,501.6 | 40,839.0 |
| Presupuesto de Egresos Aprobado de Gastos de Funcionamiento | 47,282.1 | 39,701.6 |
| Presupuesto de Egresos Aprobado de Intereses, Comisiones y Otros Gastos de la Deuda Pública | 963.4 | 11,051.1 |
| Presupuesto de Egresos Aprobado de Inversión Pública | 4,267.1 | |
| | <u>105,025.2</u> | <u>101,505.4</u> |

NOTAS DE GESTIÓN ADMINISTRATIVA

1. INTRODUCCIÓN

Las presentes notas son desarrolladas para presentar la información de manera resumida de las operaciones que realizó durante el ejercicio 2019 el Instituto de Investigación y Capacitación Agropecuaria, Acuicola y Forestal del Estado de México (ICAMEX), el cual es un Organismo Público descentralizado, encargado de generar, validar y transferir tecnologías básicas y aplicadas en materia agropecuaria, acuicola y forestal, así como brindar capacitación a productores y técnicos.

2. PANORAMA ECONÓMICO FINANCIERO

El organismo opera con recursos provenientes principalmente de transferencias proporcionadas por el Gobierno Estatal, como es un organismo sin fines de lucro con el objetivo de fomentar la investigación y transferencia de tecnología a los productores mexiquenses.

La recaudación de los ingresos propios no es amplia por que se genera por la venta de los excedentes de investigación.

3. AUTORIZACIÓN E HISTORIA

CONSTITUCIÓN Y ACTIVIDAD

El Instituto, es un Organismo Público Descentralizado de la Administración Pública Estatal, con personalidad jurídica y patrimonios propios, encargado de generar, validar y transferir tecnologías básicas y aplicadas en materia agropecuaria, acuícola y forestal, así como brindar capacitación a productores y técnicos, creado bajo decreto No. 210 por la H. XLIX Legislatura del Estado de México de fecha 8 de julio de 1987. Posteriormente, mediante decreto No. 12 publicado en la Gaceta de Gobierno, con fecha de 7 de febrero de 1997, se reformó y adicionó la Ley que crea al Instituto.

El Instituto de Investigación y Capacitación Agropecuaria, Acuicola y Forestal del Estado de México, se encuentra sectorizado a la Secretaría de Desarrollo Agropecuario.

FORMA DE GOBIERNO

Conforme al artículo 7 del decreto del Instituto de Investigación y Capacitación Agropecuaria, Acuicola y Forestal del Estado de México, tendrá las siguientes autoridades:

- I. Un presidente, que será el Director de Desarrollo Agropecuario.
- II. Un Vicepresidente, cuyo cargo debe recaer en un productor agropecuario, acuícola o forestal de la Entidad designado por el Consejo.
- III. Un Secretario Técnico, que será designado por el Consejo a propuesta de su Presidente.
- IV. Un Comisario, que será el representante de la Secretaría de Contraloría
- V. Dieciséis vocales

Los integrantes del Consejo Directivo, tendrán voz y voto, excepto del Secretario Técnico y el Comisario, quienes tendrán voz pero no voto.

A la conformación del Órgano del Gobierno el Presidente del mismo informará de su integración a la Legislatura del Estado.

El Órgano de Gobierno queda facultado para que, a propuesta del Presidente del mismo, o de por lo menos una tercera parte de sus integrantes, por escrito y en sesión, se declare vacante la representación de algunos de sus miembros, si éste no cumple con las expectativas, o perfil de su encargo.

El Vicepresidente, el Secretario Técnico, el Comisario y los Vocales, durarán en su cargo un periodo de dos años, al término del cual podrán ser ratificados.

El Instituto, contará con un grupo técnico de asesores, como apoyo al Director General, que estará integrado por los representantes de las Instituciones Educativas, Organismos Públicos, Agrupaciones sociales y privadas relacionadas con la materia agropecuaria, acuícola y forestal a nivel nacional o internacional, de conformidad con sus programas y su reglamento interno.

El Instituto contará con los Centros de Investigación y Transferencia de Tecnología, de acuerdo con las condiciones agroclimáticas, según se determine y autorice en el presupuesto correspondiente.

4. ORGANIZACIÓN Y OBJETO SOCIAL

Principal Actividad

- I. Realizar investigaciones básicas y aplicadas en materia agropecuaria, acuícola y/o forestal, aplicando las metodologías más avanzadas posibles.
- II. Generar, validar y transferir tecnologías de producción agropecuaria, acuícola y/o forestal que estén acordes con la eficiencia que de las mismas se registra en la Entidad.
- III. Brindar capacitaciones teóricas y practica a los productores y técnicos relacionados con las actividades agropecuarias, acuícolas y forestales de la Entidad.
- IV. Fomentar y fortalecer la vinculación con las Instituciones de investigación y docencia, suscribiendo convertir el intercambio científico y tecnológico con instituciones tanto públicas como privadas.
- V. Validar y difundir entre los productores, las tecnologías generadas por el Instituto y por Organismos Estatales, Nacionales e Internacionales, de carácter público y privado, que puedan ser de utilidad para mejorar las condiciones socioeconómicas y agropecuarias de la Entidad.
- VI. Desarrollar programas y acciones para la producción de semillas y material vegetativo de especies y variedades en materia agropecuaria, acuícola y/o forestal.
- VII. Establecer y fomentar la coordinación en materia de investigación y transferencia de tecnología, con las dependencias de los Gobiernos Federales, Estatales y Municipales, y con los propios productores de la Entidad.

- VIII. Divulgar y promover entre los productores agropecuarios, acuícola y forestal, instituciones públicas y privadas y académicas, los servicios con los que cuenta el Instituto.
- IX. Desarrollar y validar tecnologías para implementar sistemas de producción orgánica, en cuyos casos se emitirán las normas metodológicas para verificar y certificar los resultados obtenidos.
- X. El Instituto dentro de sus objetivos promoverá la integración de los comuneros, ejidatarios y pequeños propietarios en los programas de investigación y capacitación que realice, y
- XI. Las demás que le asigne el Ejecutivo del Estado.

c) Ejercicio Fiscal 2019

Del 1 de enero al 31 de diciembre de 2019.

d) Consideraciones fiscales del ente

El instituto tiene la obligación fiscal de retener y enterar el Impuesto sobre la Renta por sueldos y salarios y por servicios profesionales. El Instituto tendrá su domicilio en Conjunto Sedagro S/N, Metepec, Edo. De México C.P. 52140.

e) Organigrama que conforma al Instituto

INSTITUTO DE INVESTIGACIÓN Y CAPACITACIÓN AGROPECUARIA, ACUÍCOLA Y FORESTAL DEL ESTADO DE MÉXICO (ICAMEX)

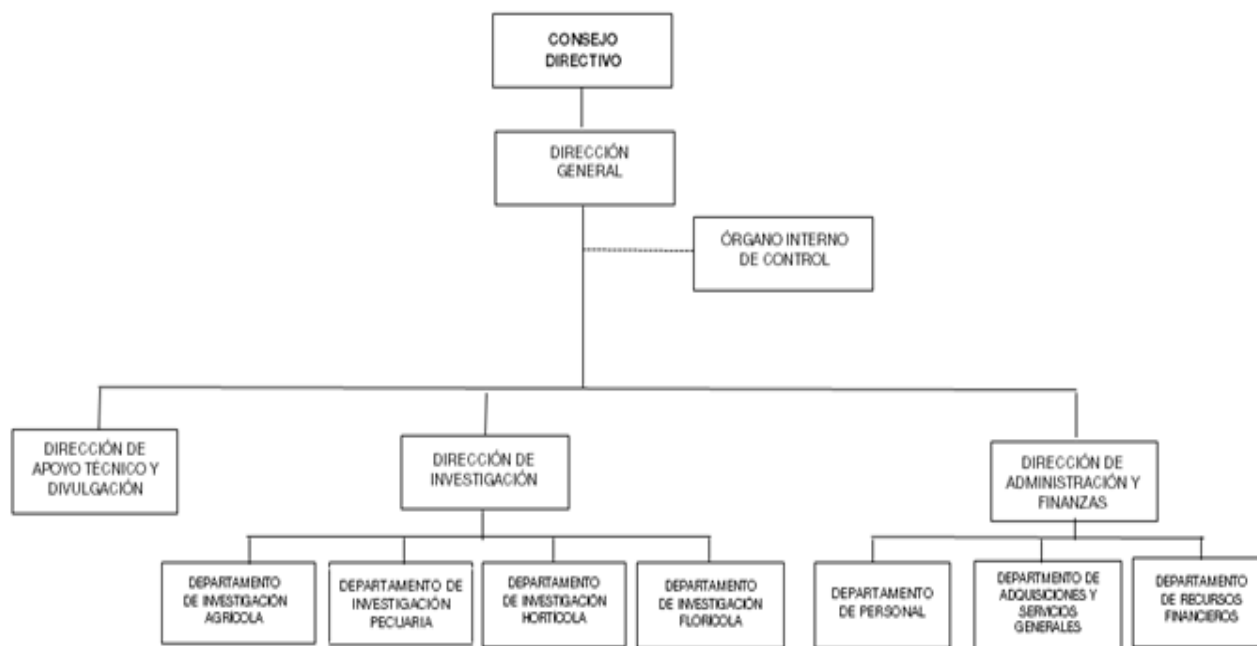

- f) El Instituto no maneja fideicomisos.

5. BASES DE PREPARACIÓN DE LOS ESTADOS FINANCIEROS

- a) Normatividad emitida por el CONAC.

ESTADOS FINANCIEROS:

Con el propósito de proporcionar información veraz y oportuna para coadyuvar a una mejor toma de decisiones, los Estados Financieros fueron preparados con base a los Postulados Básicos de Contabilidad Gubernamental emitidos por el CONAC (Consejo Nacional de Armonización Contable) "...los Postulados tienen como objetivo sustentar técnicamente la contabilidad gubernamental, así como organizar la efectiva sistematización que permita la obtención de información veraz, clara y concisa."

- b) La normatividad aplicada para el reconocimiento, valuación y revelación de los diferentes rubros de la información financiera, así como las bases de medición utilizadas para la elaboración de los estados financieros:

El organismo registra sus operaciones basado en el Manual Único de Contabilidad Gubernamental para las Dependencias y Entidades Públicas del Gobierno y Municipios del estado de México; es el instrumento normativo básico, en el que se integra el catálogo de cuentas, su estructura, su instructivo, la guía contabilizadora, clasificador del gasto y los criterios y lineamientos para el registro de sus operaciones.

El manual constituye una herramienta básica para el registro de las operaciones, que otorga consistencia a la presentación de los resultados del ejercicio y facilita su interpretación, proporcionando las bases para consolidar bajo criterios uniformes y homogéneos la información contable.

Sistema de Contabilidad Gubernamental

El sistema al que se sujeta el organismo, registra de manera armónica, delimitada y específica las operaciones presupuestarias y contables derivadas de su gestión pública, así mismo genera estados financieros, confiables, oportunos, comprensibles los cuales se expresan en términos monetarios.

Marco Conceptual

La contabilidad se basa en un marco conceptual que representa los conceptos fundamentales para la elaboración de normas, la contabilización, la valuación y presentación de la información financiera confiable y comparable para satisfacer las necesidades de los usuarios y permitirá ser reconocida e interpretada por los especialistas e interesados en las finanzas públicas.

Revelar Políticas de Reconocimiento

Los registros contables del organismo se llevarán con base acumulativa. La contabilización de las transacciones de gastos se hará conforme a la fecha de su realización, independientemente de la de su pago, y la del ingreso se registrará cuando se cobre.

El organismo deberá mantener un registro histórico detallado de las operaciones realizadas como resultado de su gestión financiera, en los libros diario, mayor, e inventarios y balances.

Información Financiera Gubernamental

Los estados financieros y la información financiera emanada de la contabilidad deberán sujetarse a criterios de utilidad, confiabilidad, relevancia, comprensibilidad y de comparación, así como a otros atributos asociados a cada uno de ellos, como oportunidad, veracidad, representatividad, objetividad, suficiencia, posibilidad de predicción e importancia relativa, con el fin de alcanzar la modernización y armonización que la Ley determina.

c) Postulados básicos.

La información financiera presentada por el Organismo está basada en los Postulados Básicos de Contabilidad Gubernamental que son elementos fundamentales que configuran el sistema de Contabilidad Gubernamental (SCG), teniendo incidencia en la identificación, el análisis, la interpretación, la captación, el procesamiento y el reconocimiento de las transformaciones, transacciones y otros eventos que afectan el ente público.

Los postulados sustentan de manera técnica el registro de las operaciones, la elaboración y presentación de estados financieros; basados en su razonamiento, eficiencia demostrada, respaldo en legislación especializada y aplicación de la Ley General de Contabilidad Gubernamental (Ley de Contabilidad), con la finalidad de uniformar los métodos, procedimientos y prácticas contables.

Los postulados tienen por objeto sustentar técnicamente la contabilidad gubernamental, así como organizar la efectiva sistematización que permita la obtención de información veraz, clara y concisa.

6. POLÍTICAS DE CONTABILIDAD SIGNIFICATIVAS

Las principales políticas adoptadas para el registro y control de los ingresos y egresos presupuestales son los siguientes:

a. Sistema de contabilidad presupuestal

El control de las operaciones se procesa mediante un sistema independiente denominado SPP-WEB.

b. Cuentas de orden presupuestales

La Contaduría General Gubernamental de común acuerdo con el Órgano Técnico de Fiscalización del Poder Legislativo y los Municipios del Estado de México, con el propósito de contar con herramientas de control que permitan identificar los registros de ingresos y egresos determinaron incluir en el catálogo, dentro del grupo de cuentas de orden, las cuentas presupuestales de ingresos y egresos. La vinculación del registro del presupuesto y la contabilidad a través de cuentas de orden presupuestales de ingresos y egresos, tiene el propósito de llevar simultáneamente el control del ejercicio del presupuesto y sus efectos en la contabilidad.

El registro de las operaciones tanto contable como presupuestal se lleva en forma simultánea, efectuando en la misma póliza de registro las cuentas de la contabilidad patrimonial y presupuestal.

c. Cuenta pública

Las cifras incluidas en los estados financieros de ingresos y egresos presupuestales, forman parte de la cuenta pública y se presenta de acuerdo a su capítulo, concepto y partida de gasto de conformidad con el clasificador por Objeto de Gasto del Catálogo de Cuentas establecido en el Manual Único de Contabilidad Gubernamental para las Dependencias y Entidades Públicas del Gobierno y Municipios del Estado de México.

d. Modificaciones presupuestales

Las modificaciones al presupuesto original autorizado por los traspasos internos entre los mismos capítulos, traspasos externos y ampliaciones presupuestales son autorizadas por el Consejo Directivo y Secretarías de Finanzas, respectivamente.

e. Ingresos

El Instituto recibe ingresos por concepto de subsidios y transferencias de el Gobierno del Estado de México, que se destinan a programas sustantivos, gasto corriente, adquisición de bienes muebles, inmuebles e intangibles e inversión pública. Asimismo, se captan recursos propios por la prestación de servicios objeto de su constitución.

El Instituto presenta y registra contablemente las disponibilidades en las cuentas establecidas para el registro de los ingresos por subsidios e ingresos propios.

f. Registro de disponibilidades financieras

Las disponibilidades financieras (remanentes de ejercicios anteriores), se registran afectando las cuentas presupuestales de Ley de Ingresos Recaudada y la Ley de Ingresos por Ejecutar sin afectar las cuentas de resultados.

g. Egresos

Los egresos comprenden las erogaciones por concepto de gasto corriente, que incluye los programas sustantivos e inversión física, la cual considera la adquisición de bienes muebles, inmuebles e intangibles.

El presupuesto de egresos se determina con base en los programas específicos en los que se señalan objetivos y metas. El presupuesto y programas de adquisición del Instituto se elaboran anualmente.

h. Presupuesto devengado

En cumplimiento a la normatividad presupuestal vigente para 2019, los egresos presupuestales se consideran devengados, cuando los bienes fueron recibidos en el almacén y los servicios prestados por los proveedores al cierre del ejercicio fiscal. Asimismo, se consideran egresos presupuestales las operaciones sustentadas con la documentación que acredita el compromiso del Instituto, de haber iniciado el proceso adquisitivo de bienes, servicios o la construcción de obras o bien con pedidos debidamente fincados y proveedor de bienes o servicios. Con la documentación que acredite el compromiso, se deberá crear el pasivo correspondiente afectando el presupuesto del ejercicio fiscal en curso, constituyéndose con esta cuenta por pagar el registro de los adeudos. La documentación comprobatoria, facturas, estimaciones y cheques entre otros, podrá ser

presentada con fecha posterior. En caso de servicios personales se incluirán aquellas operaciones devengadas no pagadas incluyendo retenciones a favor de terceros por pagar.

i. Adeudos de ejercicios fiscales anteriores

Se consideran adeudos de ejercicios fiscales anteriores aquellos pasivos que se generen por conceptos de gastos devengados y registrados presupuestal y contablemente al 31 de diciembre de cada ejercicio y no pagados en esa fecha.

Al finalizar el ejercicio fiscal, se registra presupuestalmente, en la cuenta de ingresos, el monto de los adeudos que se tengan al cierre del ejercicio, mismos que serán pagados en el siguiente ejercicio fiscal: en su caso si las ADEFAS generadas en ejercicios anteriores no pagadas, se disminuyen del saldo del pasivo que se muestra en el estado de situación financiera.

El registro de las ADEFAS, en el egreso se realizará por los pagos realizados en el ejercicio de adeudos generados en el año inmediato anterior o en ejercicios anteriores.

7. POSICION EN MONEDA EXTRANJERA Y PROTECCION POR RIESGO COMBIARIO FIDEICOMISO, MANDATOS Y ANALOGOS

El organismo no maneja posición en moneda extranjera y protección por riesgo cambiario durante 2019.

8. REPORTE ANALITICO DEL ACTIVO

Depreciación

La depreciación se calcula bajo el método de línea recta sobre los saldos iniciales de los activos fijos (al costo para las inversiones hechas a partir de 2008 y a valor actualizado para las inversiones efectuadas hasta el 31 de diciembre de 2007) aplicando a cada rubro de activo, las tasas que se detallan a continuación:

| Concepto | Tasas | |
|------------------------------|-------------|-------------|
| | <u>2019</u> | <u>2018</u> |
| Edificios | 2% | 2% |
| Equipo de computo | 20% | 20% |
| Equipo de transporte | 10% | 10% |
| Mobiliario y equipo | 3% | 3% |
| Equipo de telecomunicaciones | 10% | 10% |
| Equipo de laboratorio | 10% | 10% |
| Equipo diverso | 10% | 10% |

9. FIDEICOMISO, MANDATOS Y ANÁLOGOS

El Organismo no cuenta con operaciones de este tipo.

10. REPORTE DE RECAUDACIÓN

- a) Análisis del comportamiento de la recaudación correspondiente al ente público o cualquier tipo de ingreso, de forma separada los ingresos locales de los federales.

| CONCEPTO | IMPORTE |
|--|-----------------|
| Ingresos de gestión | 205.4 |
| Transferencias, asignaciones, subsidios y otras ayudas | 49,279.0 |
| Otros Ingresos y Beneficios | 9,792.7 |
| Total | 59,277.1 |

11. INFORMACION SOBRE DEUDA Y REPORTE ANALÍTICO DE LA DEUDA

El organismo no tiene contratada deuda.

12. CALIFICACIONES OTORGADAS

El Organismo no ha sido sujeto a una calificación crediticia.

13. PROCESO DE MEJORA

En los procesos de mejora se pretende:

- Realizar conciliaciones periódicamente entre los saldos de los activos fijos registrados en contabilidad y en el SICOPA, para asegurarse que todos los activos fijos esten registrados en contabilidad.
- Realizar conciliaciones periódicamente entre los ingresos recibidos en caja y los ingresos facturados, para asegurarse de que cada tipo de ingreso está registrado correctamente en contabilidad.
- Realizar conciliaciones entre el listado físico valuado de las existencias físicas del almacén de agroquímicos, contra el saldo que muestran las cuentas de orden que se manejan para su control de entradas y salidas, con el objetivo de identificar las diferencias, y que el saldo de dichas cuentas de orden sean razonablemente correctas.

El mejoramiento en el reporte de la valuación de inventarios con papel de trabajo.

Realizar conciliaciones periódicas de Bienes Muebles con contabilidad.

14. INFORMACIÓN POR SEGMENTOS

No existe información a presentar.

15. EVENTOS POSTERIORES AL CIERRE

No existen eventos posteriores al cierre que pudieran ejercer influencia económica significativa.

16. PARTES RELACIONADAS

No existen partes relacionadas que pudieran ejercer influencia significativa sobre la toma de decisiones financieras y operativas.

17. RESPONSABILIDAD SOBRE LA PRESENTACIÓN RAZONABLE DE LOS ESTADOS FINANCIEROS

“Bajo protesta de decir verdad declaramos que los estados financieros y sus notas, son razonablemente correctos y son responsabilidad del emisor”.

DICTAMEN DE ESTADOS FINANCIEROS

El Despacho Delgado Castellanos Meza y Asociados; dictaminó los Estados Financieros del Instituto de Investigación y Capacitación Agropecuaria, Acuícola y Forestal del Estado de México (ICAMEX) al 31 de diciembre de 2019, concluyendo que presenta razonablemente en todos los aspectos materiales la situación financiera del Organismo.

INFORMACIÓN PRESUPUESTARIA

| Instituto de Investigación y Capacitación, Agropecuaria, Acuicola y Forestal del Estado de México Ingresos y Egresos Del 1 de Enero al 31 de Diciembre de 2019 (Miles de pesos) | | | | | | | | | | | | |
|--|---------------------------|--------------|-----------------|-----------------|---------------------|--------------|-------------------------|--------------|----------------------|-------------|-------------------------|--------------|
| CONCEPTO | PRESUPUESTO AUTORIZADO | % | AMPLIACIÓN | REDUCCIÓN | AUTORIZADO FINAL | % | PRESUPUESTO EJERCIDO | % | VARIACIÓN INICIAL | % | VARIACIÓN MODIFICADO | % |
| INGRESOS: | 51,549.2 | 100.0 | 963.4 | 0.0 | 52,512.6 | 100.0 | 50,501.6 | 100.0 | -1,047.6 | -2.0 | -2,011.0 | -3.8 |
| Superávit Ejercicio Anterior | | | | | | | 0.0 | | | | | |
| Ordinarios | 51,549.2 | 100.0 | 0.0 | 0.0 | 51,549.2 | 98.2 | 49,837.2 | 98.7 | -1,712.0 | -3.3 | -1,712.0 | -3.3 |
| Estatales | 51,549.2 | 100.0 | 0.0 | 0.0 | 51,549.2 | 98.2 | 49,837.2 | 98.7 | -1,718.9 | -3.3 | -1,718.9 | -3.3 |
| - Tributarios | | | | | | | | | | | | |
| Impuestos sobre Erogaciones | | | | | | | | | | | | |
| Impuestos sobre Tenencia | | | | | | | | | | | | |
| Otros Impuestos y Accesorios | | | | | | | | | | | | |
| - No Tributarios | | | | | | | 6.9 | | | | | |
| Derechos | | | | | | | | | | | | |
| Sector Central | | | | | | | | | | | | |
| Organismos Auxiliares | | | | | | | | | | | | |
| Aportaciones de Mejoras | | | | | | | 6.9 | | | | | |
| Productos | | | | | | | | | | | | |
| Aprovechamientos | | | | | | | 6.9 | | | | | |
| Ingresos Financieros | | | | | | | | | | | | |
| Aportaciones y Cuotas de Seguridad Social | | 0.0 | | | 0.0 | 0.0 | | 0.0 | 0.0 | 0.0 | | 0.0 |
| Ingreso por Venta de Bienes y Servicios | | 0.0 | | | 0.0 | 0.0 | 551.3 | 1.1 | 551.3 | | 551.3 | |
| Transferencias Asignaciones, Subsidio y Otras Ayudas | 51,549.2 | 100.0 | | | 51,549.2 | 98.2 | 49,279.0 | 97.6 | -2,270.2 | -4.4 | -2,270.2 | -4.4 |
| Federales | 0.0 | 0.0 | 0.0 | 0.0 | 0.0 | 0.0 | 0.0 | 0.0 | 0.0 | | 0.0 | |
| Participaciones Federales | | 0.0 | | | 0.0 | 0.0 | | 0.0 | 0.0 | | 0.0 | |
| Fondos de Aportaciones Ramo 33 | | 0.0 | | | 0.0 | 0.0 | | 0.0 | 0.0 | | 0.0 | |
| Otros Apoyos Federales | | 0.0 | | | 0.0 | 0.0 | | 0.0 | 0.0 | | 0.0 | |
| Extraordinarios | 0.0 | 0.0 | 963.4 | 0.0 | 963.4 | 1.8 | 664.4 | 1.3 | 664.4 | | -299.0 | -31.0 |
| Generación de Adefas | | | 963.4 | | 963.4 | 1.8 | 664.4 | 1.3 | 664.4 | | -299.0 | -31.0 |
| Financiamientos | | | | | 0.0 | 0.0 | | 0.0 | 0.0 | | 0.0 | |
| EGRESOS: | 51,549.2 | 100.0 | 7,580.5 | 6,617.1 | 52,512.6 | 100.0 | 47,792.1 | 100.0 | 3,757.1 | 7.3 | 4,720.5 | 9.0 |
| Poderes Legislativo y Judicial | 0.0 | 0.0 | 0.0 | 0.0 | 0.0 | 0.0 | 0.0 | 0.0 | 0.0 | | 0.0 | |
| Poder Legislativo | | | | | | | | | | | | |
| Poder Judicial | | | | | | | | | | | | |
| Gasto Total de Poder Ejecutivo | 51,549.2 | 100.0 | 7,580.5 | 6,617.1 | 52,512.6 | 100.0 | 47,792.1 | 100.0 | 3,757.1 | 7.3 | 4,720.5 | 9.0 |
| Gasto Programable: | 51,549.2 | 100.0 | 6,617.1 | 6,617.1 | 51,549.2 | 98.2 | 46,828.7 | 98.0 | 4,720.5 | 9.2 | 4,720.5 | 9.2 |
| Gasto Corriente | 47,282.1 | 91.7 | 6,617.1 | 6,617.1 | 47,282.1 | 90.0 | 42,566.5 | 89.1 | 4,716.6 | 10.0 | 4,716.6 | 10.0 |
| Servicios Personales | 37,372.9 | 72.5 | 5,630.6 | 5,630.6 | 37,372.9 | 71.2 | 33,828.4 | 70.8 | 3,544.5 | 9.5 | 3,544.5 | |
| Gasto Operativo | 9,909.2 | 19.2 | 986.5 | 986.5 | 9,909.2 | 18.9 | 8,737.1 | 18.3 | 1,172.1 | 11.8 | 1,172.1 | 11.8 |
| - Materiales y Suministros | 3,685.2 | 7.1 | 473.7 | 473.7 | 3,685.2 | 7.0 | 3,491.2 | 7.3 | 194.0 | 5.3 | 194.0 | 5.3 |
| - Servicios Generales | 6,224.0 | 12.1 | 512.8 | 512.8 | 6,224.0 | 11.9 | 5,245.9 | 11.0 | 978.1 | 15.7 | 978.1 | 15.7 |
| Transferencias | 0.0 | 0.0 | 0.0 | 0.0 | 0.0 | 0.0 | 0.0 | 0.0 | 0.0 | | 0.0 | |
| - Organismos Autónomos | | 0.0 | | | 0.0 | 0.0 | | 0.0 | 0.0 | | 0.0 | |
| - Subsidios y Apoyos | | 0.0 | | | 0.0 | 0.0 | | 0.0 | 0.0 | | 0.0 | |
| Inversión Pública | 4,267.1 | 8.3 | 0.0 | 0.0 | 4,267.1 | 8.1 | 4,263.2 | 8.9 | 3.9 | 0.1 | 3.9 | 0.1 |
| - Bienes Muebles e Inmuebles | | 0.0 | | | 0.0 | 0.0 | | 0.0 | 0.0 | | 0.0 | |
| - Obra Pública | 4,267.1 | 8.3 | | | 4,267.1 | 8.1 | 4,263.2 | 8.9 | 3.9 | 0.1 | 3.9 | 0.1 |
| - Inversión Financiera | | | | | | | | | | | | |
| Gasto No Programable | 0.0 | 0.0 | 963.4 | 0.0 | 963.4 | 1.8 | 963.4 | 2.0 | -963.4 | | 0.0 | |
| Transferencias a Municipios | 0.0 | 0.0 | 0.0 | 0.0 | 0.0 | 0.0 | 0.0 | 0.0 | 0.0 | | 0.0 | |
| - Participaciones | | | | | | | | | | | | |
| - Aportaciones del Ramo 33 | | | | | | | | | | | | |
| - Convenios | | | | | | | | | | | | |
| Deuda Pública | 0.0 | 0.0 | 963.4 | 0.0 | 963.4 | 1.8 | 963.4 | 2.0 | -963.4 | | 0.0 | 0.0 |
| - Costo Financiero de la Deuda | | | | | | | | | 0.0 | | | |
| - Amortizaciones | | | | | | | | | 0.0 | | | |
| - Pago de Adefas | | | 963.4 | | 963.4 | 1.8 | 963.4 | 2.0 | -963.4 | | | |
| Superávit(+) / Déficit (-) | 0.0 | | -6,617.1 | -6,617.1 | 0.0 | | 2,709.5 | | | | | |
| % de los Ingresos | | | | | | | 5.4 | | | | | |

Instituto de Investigación, Agropecuaria, Acuicola y Forestal de Estado de México
Estado Analítico de Ingresos
Del 1 de Enero al 31 de Diciembre de 2019
(Miles de Pesos)

| Rubro de Ingresos | Ingreso | | | | | Diferencia (6= 5 - 1) |
|---|-----------------|----------------------------|-----------------|--|-----------------|--------------------------|
| | Estimado | Ampliaciones y Reducciones | Modificado | Devengado | Recaudado | |
| | (1) | (2) | (3= 1 + 2) | (4) | (5) | |
| Impuestos | | | .0 | | | .0 |
| Cuotas y Aportaciones de Seguridad Social | | | .0 | | | .0 |
| Contribuciones de Mejoras | | | .0 | | | .0 |
| Derechos | | | .0 | | | .0 |
| Productos | | | .0 | 6.9 | 6.9 | 6.9 |
| Aprovechamientos | | | .0 | 345.9 | 345.9 | 345.9 |
| Ingresos por Ventas de Bienes, Prestación de Servicios y Otros Ingresos | | | .0 | 205.4 | 205.4 | 205.4 |
| Participaciones, Aportaciones, Convenios, Incentivos Derivados de la Colaboración Fiscal y Fondos Distintos de Aportaciones | 51,549.2 | | 51,549.2 | 49,279.0 | 49,279.0 | -2,270.2 |
| Transferencias, Asignaciones, Subsidios y Subvenciones, y Pensiones y Jubilaciones | | | .0 | | | .0 |
| Ingresos Derivados de Financiamientos | | 963.4 | 963.4 | 664.4 | 664.4 | 664.4 |
| Total | 51,549.2 | 963.4 | 52,512.6 | 50,501.6 | 50,501.6 | -1,047.6 |
| | | | | Ingresos excedentes¹ | | |

| Estado Analítico de Ingresos por Fuente de Financiamiento | Ingreso | | | | | Diferencia (6= 5 - 1) |
|---|-----------------|----------------------------|-----------------|-----------------|-----------------|--------------------------|
| | Estimado | Ampliaciones y Reducciones | Modificado | Devengado | Recaudado | |
| | (1) | (2) | (3= 1 + 2) | (4) | (5) | |
| Ingresos del Poder Ejecutivo Federal o Estatal y de los Municipios | .0 | .0 | .0 | .0 | .0 | .0 |
| Impuestos | | | .0 | | | .0 |
| Cuotas y Aportaciones de Seguridad Social | | | .0 | | | .0 |
| Contribuciones de Mejoras | | | .0 | | | .0 |
| Derechos | | | .0 | | | .0 |
| Productos ¹ | | | .0 | | | .0 |
| Aprovechamientos ² | | | .0 | | | .0 |
| Participaciones, Aportaciones, Convenios, Incentivos Derivados de la Colaboración Fiscal y Fondos Distintos de Aportaciones | | | .0 | | | .0 |
| Transferencias, Asignaciones, Subsidios y Subvenciones, y Pensiones y Jubilaciones | | | .0 | | | .0 |
| Ingresos de los Entes Públicos de los Poderes Legislativo y Judicial, de los Órganos Autónomos y del Sector Paraestatal o Paramunicipal, así como de las empresas Productivas del Estado | 51,549.2 | .0 | 51,549.2 | 49,837.2 | 49,837.2 | -1,712.0 |
| Cuotas y Aportaciones de Seguridad Social | | | .0 | | | .0 |
| Productos ¹ | | | .0 | 6.9 | 6.9 | 6.9 |
| Ingresos por Ventas de Bienes, Prestación de Servicios y Otros Ingresos ³ | | | .0 | 551.3 | 551.3 | 551.3 |
| Transferencias, Asignaciones, Subsidios y Subvenciones, y Pensiones y Jubilaciones | 51,549.2 | | 51,549.2 | 49,279.0 | 49,279.0 | -2,270.2 |
| Ingresos Derivados de Financiamiento | .0 | 963.4 | 963.4 | 664.4 | 664.4 | 664.4 |
| Ingresos Derivados de Financiamientos | | 963.4 | 963.4 | 664.4 | 664.4 | 664.4 |
| Total | 51,549.2 | 963.4 | 52,512.6 | 50,501.6 | 50,501.6 | -1,047.6 |

Instituto de Investigación y Capacitación, Agropecuaria, Acuicola y Forestal del Estado de México
INGRESOS
 (Miles de Pesos)

| INGRESOS | PREVISTO | PRESUPUESTO 2019 | | | RECAUDADO | VARIACIÓN | |
|--|-----------------|-------------------------------------|-------------------------------------|---------------------|-----------------|----------------|------------|
| | | ASIGNACIONES Y/O AMPLIACIONES | REDUCCIONES Y/O DISMINUCIONES | TOTAL AUTORIZADO | | IMPORTE | % |
| INGRESOS DE GESTIÓN | | | | | 205.4 | -205.4 | |
| Ingresos por Venta de Bienes y Servicios | | | | | 205.4 | | |
| PARTICIPACIONES, APORTACIONES, TRANSFERENCIAS, ASIGNACIONES, SUBSIDIOS Y OTRAS AYUDAS | 47,282.1 | | | 47,282.1 | 45,015.8 | 2,266.3 | 4.8 |
| Subsidio | 47,282.1 | | | 47,282.1 | 45,015.8 | 2,266.3 | 4.8 |
| OTROS INGRESOS Y BENEFICIOS | | 963.4 | | 963.4 | 1,017.2 | -53.8 | -5.6 |
| Ingresos Financieros | | | | | 6.9 | -6.9 | |
| Pasivos que se Generen como Resultado de Erogaciones que se Devengan en el Ejercicio Fiscal pero que queden Pendientes de Liquidar al Cierre del Mismo | | 963.4 | | 963.4 | 664.4 | 299.0 | |
| Ingresos Diversos | | | | | 345.9 | -345.9 | |
| S U B T O T A L | 47,282.1 | 963.4 | | 48,245.5 | 46,238.4 | 2,007.1 | 4.2 |
| Programa de Acciones para el Desarrollo (PAD) | 4,267.1 | | | 4,267.1 | 4,263.2 | | |
| PAD | 4,267.1 | | | 4,267.1 | 4,263.2 | | |
| T O T A L | 51,549.2 | 963.4 | | 52,512.6 | 50,501.6 | 2,011.0 | 3.8 |

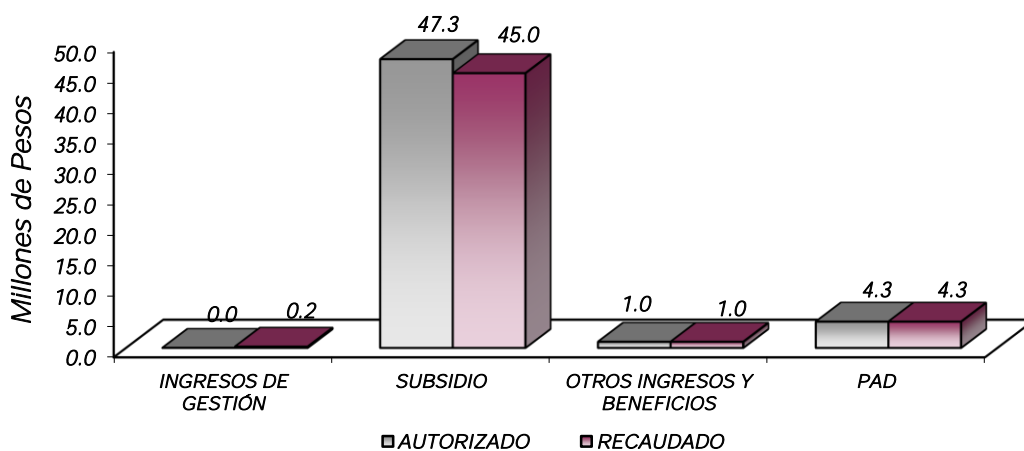

NOTAS AL PRESUPUESTO DE INGRESOS

INGRESOS

Se previó recaudar ingresos por 51 millones 549.2 miles de pesos, se dieron ampliaciones durante el ejercicio por 963.4 miles de pesos. Obteniéndose un total autorizado de 52 millones 512.6 miles de pesos. El importe recaudado fue por 50 millones 501.6 miles pesos, por lo que se obtuvo una variación de menos por 2 millones 11 mil pesos, que representó el 3.8 por ciento respecto al monto autorizado.

INGRESOS DE GESTIÓN

Para este rubro se recaudó 205.4 miles de pesos que corresponden a Venta de Bienes y Servicios por concepto de pago de excedentes de investigación.

PARTICIPACIONES, APORTACIONES, TRANSFERENCIAS, ASIGNACIONES, SUBSIDIOS Y OTRAS AYUDAS

Se tuvo un autorizado de 47 millones 282.1 miles de pesos, recaudándose 45 mil 15.8 miles de pesos, presentando una variación de menos 2 millones 266.3 mil pesos, que representó el 4.8 por ciento respecto al monto autorizado, los Ingresos por venta de bienes y servicios fueron transferidos en cumplimiento al convenio firmado con la Dirección General de Recaudación.

OTROS INGRESOS Y BENEFICIOS

En este rubro se tuvieron ampliaciones por 963.4 miles de pesos, por concepto de Pasivos Derivados de Erogaciones Devengadas y Pendientes de Ejercicios Anteriores, un recaudado de 6.9 miles pesos por concepto de ingresos financieros, 664.4 miles de pesos por pasivos pendientes de liquidar al cierre de ejercicio, 345.9 miles de pesos por ingresos diversos.

PROGRAMA DE ACCIONES PARA EL DESARROLLO (PAD)

Se tuvo autorizado y recaudado para este concepto 4 millones 267.1 miles pesos, en el Programa Rehabilitación de Centros de Investigación y Transferencia de Tecnología con el propósito de continuar con el mejoramiento de los Centros de Investigación y Transferencia de Tecnología (CITT) en los municipios de Amecameca, Metepec, Villa Guerrero.

Instituto de Investigación y Capacitación, Agropecuaria, Acuicola y Forestal del Estado de México
Estado Analítico del Ejercicio del Presupuesto de Egresos
Clasificación por Objeto del Gasto (Capítulo y Concepto)
Del 1 de Enero al 31 de Diciembre de 2019
(Miles de Pesos)

| Concepto | Egresos | | | | | Subejercicio 6 = (3 - 4) |
|---|-----------------|--------------------------------|-----------------|-----------------|-----------------|-----------------------------|
| | Aprobado | Ampliaciones/ (Reducciones) | Modificado | Devengado | Pagado | |
| | 1 | 2 | 3 = (1 + 2) | 4 | 5 | |
| Servicios Personales | 37,372.9 | 0.0 | 37,372.9 | 33,828.4 | 33,660.7 | 3,544.5 |
| Remuneraciones al Personal de Carácter Permanente | 16,359.6 | - | 16,359.6 | 12,699.8 | 12,699.8 | 518.1 |
| Remuneraciones al Personal de Carácter Transitorio | 1,887.3 | - | 1,887.3 | 1,070.2 | 1,070.2 | 35.0 |
| Remuneraciones Adicionales y Especiales | 14,462.4 | 384.9 | 14,847.3 | 12,754.7 | 12,754.7 | 2,092.6 |
| Seguridad Social | 2,303.8 | 2,381.0 | 4,684.8 | 4,520.7 | 4,520.7 | 164.1 |
| Otras Prestaciones Sociales y Económicas | 2,120.0 | 959.3 | 3,079.3 | 2,421.9 | 2,421.9 | 657.4 |
| Previsiones | - | - | - | - | - | - |
| Pago de Estímulos a Servidores Públicos | 239.8 | 198.6 | 438.4 | 361.1 | 193.4 | 77.3 |
| Materiales y Suministros | 3,685.2 | - | 3,685.2 | 3,491.2 | 3,491.2 | 194.0 |
| Materiales de Administración, Emisión de Documentos y Artículos Oficiales | 39.0 | 44.8 | 83.8 | 63.7 | 63.7 | 20.1 |
| Alimentos y Utensilios | 165.0 | 54.8 | 219.8 | 191.5 | 191.5 | 28.3 |
| Materias Primas y Materiales de Producción y Comercialización | 390.7 | 76.8 | 467.5 | 313.9 | 313.9 | - |
| Materiales y Artículos de Construcción y de Reparación | - | 87.6 | 87.6 | 86.9 | 86.9 | 0.7 |
| Productos Químicos, Farmacéuticos y de Laboratorio | 2,192.2 | 262.1 | 2,454.3 | 1,820.5 | 1,820.5 | 109.6 |
| Combustibles, Lubricantes y Aditivos | 872.3 | - | 872.3 | 844.4 | 844.4 | 27.9 |
| Vestuario, Blancos, Prendas de Protección y Artículos Deportivos | - | 1.1 | 1.1 | 1.1 | 1.1 | - |
| Materiales y Suministros Para Seguridad | - | - | - | - | - | - |
| Herramientas, Refacciones y Accesorios Menores | 26.0 | 150.6 | 176.6 | 169.2 | 169.2 | 7.4 |
| Servicios Generales | 6,224.0 | - | 6,224.0 | 5,245.9 | 5,122.4 | 978.1 |
| Servicios Básicos | 466.2 | 172.7 | 638.9 | 277.1 | 277.1 | 16.4 |
| Servicios de Arrendamiento | 77.4 | 70.0 | 147.4 | 7.4 | 7.4 | 7.4 |
| Servicios Profesionales, Científicos, Técnicos y Otros Servicios | 4,210.5 | 137.4 | 4,347.9 | 3,180.4 | 3,180.4 | 892.7 |
| Servicios Financieros, Bancarios y Comerciales | 322.5 | 11.0 | 333.5 | 333.0 | 333.0 | 0.5 |
| Servicios de Instalación, Reparación, Mantenimiento y Conservación | 41.9 | 195.1 | 237.0 | 237.0 | 237.0 | - |
| Servicios de Comunicación Social y Publicidad | - | 10.0 | 10.0 | 4.2 | 4.2 | 5.8 |
| Servicios de Traslado y Viáticos | 82.2 | 41.2 | 123.4 | 108.1 | 108.1 | 15.3 |
| Servicios Oficiales | - | 50.0 | 50.0 | 17.4 | 17.4 | 32.6 |
| Otros Servicios Generales | 1,023.3 | 72.8 | 1,096.1 | 1,088.7 | 965.2 | 7.4 |
| Transferencias, Asignaciones, Subsidios y Otras Ayudas | - | - | - | - | - | - |
| Transferencias Internas y Asignaciones al Sector Público | - | - | - | - | - | - |
| Transferencias al Resto del Sector Público | - | - | - | - | - | - |
| Subsidios y Subvenciones | - | - | - | - | - | - |
| Ayudas Sociales | - | - | - | - | - | - |
| Pensiones y Jubilaciones | - | - | - | - | - | - |
| Transferencias a Fideicomisos, Mandatos y Otros Análogos | - | - | - | - | - | - |
| Transferencias a la Seguridad Social | - | - | - | - | - | - |
| Donativos | - | - | - | - | - | - |
| Transferencias al Exterior | - | - | - | - | - | - |
| Bienes Muebles, Inmuebles e Intangibles | - | - | - | - | - | - |
| Mobiliario y Equipo de Administración | - | - | - | - | - | - |
| Mobiliario y Equipo Educativo y Recreativo | - | - | - | - | - | - |
| Equipo e Instrumental Médico y de Laboratorio | - | - | - | - | - | - |
| Vehículos y Equipo de Transporte | - | - | - | - | - | - |
| Equipo de Defensa y Seguridad | - | - | - | - | - | - |
| Maquinaria, Otros Equipos y Herramientas | - | - | - | - | - | - |
| Activos Biológicos | - | - | - | - | - | - |
| Bienes Inmuebles | - | - | - | - | - | - |
| Activos Intangibles | - | - | - | - | - | - |
| Inversión Pública | 4,267.1 | - | 4,267.1 | 4,263.2 | 4,263.2 | 3.9 |
| Obra Pública en Bienes de Dominio Público | - | - | - | - | - | - |
| Obra Pública en Bienes Propios | - | - | - | - | - | - |
| Proyectos Productivos y Acciones de Fomento | 4,267.1 | - | 4,267.1 | 4,263.2 | 4,263.2 | 3.9 |
| Inversiones Financieras y Otras Provisiones | - | - | - | - | - | - |
| Inversiones Para el Fomento de Actividades Productivas | - | - | - | - | - | - |
| Acciones y Participaciones de Capital | - | - | - | - | - | - |
| Compra de Títulos y Valores | - | - | - | - | - | - |
| Concesión de Préstamos | - | - | - | - | - | - |
| Inversiones en Fideicomisos, Mandatos y Otros Análogos | - | - | - | - | - | - |
| Otras Inversiones Financieras | - | - | - | - | - | - |
| Provisiones para Contingencias y Otras Erogaciones Especiales | - | - | - | - | - | - |
| Participaciones y Aportaciones | - | - | - | - | - | - |
| Participaciones | - | - | - | - | - | - |
| Aportaciones | - | - | - | - | - | - |
| Convenios | - | - | - | - | - | - |
| Deuda Pública | - | 963.4 | 963.4 | 963.4 | 963.4 | - |
| Amortización de la Deuda Pública | - | - | - | - | - | - |
| Intereses de la Deuda Pública | - | - | - | - | - | - |
| Comisiones de la Deuda Pública | - | - | - | - | - | - |
| Gastos de la Deuda Pública | - | - | - | - | - | - |
| Costo por Coberturas | - | - | - | - | - | - |
| Apoyos Financieros | - | - | - | - | - | - |
| Adeudos de Ejercicios Fiscales Anteriores (Adefas) | - | 963.4 | 963.4 | 963.4 | 963.4 | - |
| Total del Gasto | 51,549.2 | 963.4 | 52,512.6 | 47,792.1 | 47,600.9 | 4,720.5 |

Instituto de Investigación y Capacitación, Agropecuaria, Acuícola y Forestal del Estado de México
Estado Analítico del Ejercicio del Presupuesto de Egresos
Clasificación Económica (por Tipo de Gasto)
Del 1 de Enero al 31 de Diciembre de 2019
(Miles de Pesos)

| Concepto | Egresos | | | | | Subejercicio 6 = (3 - 4) |
|---|-----------------|--------------------------------|-----------------|-----------------|-----------------|-----------------------------|
| | Aprobado | Ampliaciones/ (Reducciones) | Modificado | Devengado | Pagado | |
| | 1 | 2 | 3 = (1 + 2) | 4 | 5 | |
| Gasto Corriente | 47,282.1 | | 47,282.1 | 42,565.5 | 42,274.3 | 4,716.6 |
| Gasto de Capital | 4,267.1 | | 4,267.1 | 4,263.2 | 4,263.2 | 3.9 |
| Amortización de la Deuda y Disminución de Pasivos | | 963.4 | 963.4 | 963.4 | 963.4 | - |
| Pensiones y Jubilaciones | | | - | | | - |
| Participaciones | | | - | | | - |
| Total del Gasto | 51,549.2 | 963.4 | 52,512.6 | 47,792.1 | 47,500.9 | 4,720.5 |

Instituto de Investigación y Capacitación, Agropecuaria, Acuícola y Forestal del Estado de México
Estado Analítico del Ejercicio del Presupuesto de Egresos
Clasificación Administrativa
Del 1 de Enero al 31 de Diciembre de 2019
(Miles de Pesos)

| Concepto | Egresos | | | | | Subejercicio 6 = (3 - 4) |
|---|-----------------|--------------------------------|-----------------|-----------------|-----------------|-----------------------------|
| | Aprobado | Ampliaciones/ (Reducciones) | Modificado | Devengado | Pagado | |
| | 1 | 2 | 3 = (1 + 2) | 4 | 5 | |
| Entidades Paraestatales y Fideicomisos No Empresariales y No Financieros | 51,549.2 | 963.4 | 52,512.6 | 47,792.1 | 47,500.9 | 4,720.5 |
| Instituciones Públicas de Seguridad Social | - | - | - | - | - | - |
| Entidades Paraestatales Empresariales No Financieras con Participación Estatal Mayoritaria | - | - | - | - | - | - |
| Entidades Paraestatales Empresariales Financieras Monetarias con Participación Estatal Mayoritaria | - | - | - | - | - | - |
| Entidades Paraestatales Empresariales Financieras No Monetarias con Participación Estatal Mayoritaria | - | - | - | - | - | - |
| Fideicomisos Financieros Públicos con Participación Estatal Mayoritaria | - | - | - | - | - | - |
| Total del Gasto | 51,549.2 | 963.4 | 52,512.6 | 47,792.1 | 47,500.9 | 4,720.5 |

Instituto de Investigación y Capacitación, Agropecuaria, Acuícola y Forestal del Estado de México
Estado Analítico del Ejercicio del Presupuesto de Egresos
Clasificación Administrativa
Del 1 de Enero al 31 de Diciembre de 2019
(Miles de Pesos)

| Concepto | Egresos | | | | | Subejercicio 6 = (3 - 4) |
|---|-----------------|--------------------------------|-----------------|-----------------|-----------------|-----------------------------|
| | Aprobado | Ampliaciones/ (Reducciones) | Modificado | Devengado | Pagado | |
| | 1 | 2 | 3 = (1 + 2) | 4 | 5 | |
| 214C01000 Instituto de Investigación y Capacitación, Agropecuaria, Acuicola y Forestal del Estado de México | 51,549.2 | 963.4 | 52,512.6 | 47,792.1 | 47,500.9 | 4,720.5 |
| Total del Gasto | 51,549.2 | 963.4 | 52,512.6 | 47,792.1 | 47,500.9 | 4,720.5 |

Instituto de Investigación y Capacitación, Agropecuaria, Acuicola y Forestal del Estado de México
Estado Analítico del Ejercicio del Presupuesto de Egresos
Clasificación Administrativa
Del 1 de Enero al 31 de Diciembre de 2019
(Miles de pesos)

| Concepto | Egresos | | | | | Subejercicio |
|------------------------|-----------------|--------------------------------|-----------------|-----------------|-----------------|----------------|
| | Aprobado | Ampliaciones/ (Reducciones) | Modificado | Devengado | Pagado | |
| | 1 | 2 | 3 = (1 + 2) | 4 | 5 | |
| Poder Ejecutivo | 51,549.2 | 963.4 | 52,512.6 | 47,792.1 | 47,500.9 | 4,720.5 |
| Poder Legislativo | | | - | | | - |
| Poder Judicial | | | - | | | - |
| Órganos Autónomos | | | - | | | - |
| Total del Gasto | 51,549.2 | 963.4 | 52,512.6 | 47,792.1 | 47,500.9 | 4,720.5 |

Instituto de Investigación y Capacitación, Agropecuaria, Acuicola y Forestal del Estado de México
Estado Analítico del Ejercicio del Presupuesto de Egresos
Clasificación Funcional (Finalidad y Función)
Del 1 de Enero al 31 de Diciembre de 2019
(Miles de Pesos)

| Concepto | Egresos | | | | | Subejercicio |
|---|-----------------|--------------------------------|-----------------|-----------------|-----------------|----------------|
| | Aprobado | Ampliaciones/ (Reducciones) | Modificado | Devengado | Pagado | |
| | 1 | 2 | 3 = (1 + 2) | 4 | 5 | |
| Gobierno | 1,649.4 | - | 1,649.4 | 1,393.5 | 1,393.5 | 255.9 |
| Legislación | | | - | | | - |
| Justicia | | | - | | | - |
| Coordinación de la Política de Gobierno | 1,649.4 | | 1,649.4 | 1,393.5 | 1,393.5 | 255.9 |
| Relaciones Exteriores | | | - | | | - |
| Asuntos Financieros y Hacendarios | | | - | | | - |
| Seguridad Nacional | | | - | | | - |
| Asuntos de Orden Público y de Seguridad Interior | | | - | | | - |
| Otros Servicios Generales | | | - | | | - |
| Desarrollo Social | - | - | - | - | - | - |
| Protección Ambiental | | | - | | | - |
| Vivienda y Servicios a la Comunidad | | | - | | | - |
| Salud | | | - | | | - |
| Recreación, Cultura y Otras Manifestaciones Sociales | | | - | | | - |
| Educación | | | - | | | - |
| Protección Social | | | - | | | - |
| Otros Asuntos Sociales | | | - | | | - |
| Desarrollo Económico | 49,899.8 | - | 49,899.8 | 45,435.2 | 45,144.0 | 4,464.6 |
| Asuntos Económicos, Comerciales y Laborales en General | | | - | | | - |
| Agropecuaria, Silvicultura, Pesca y Caza | 4,267.1 | | 4,267.1 | 4,263.2 | 4,263.2 | 3.9 |
| Combustibles y Energía | | | - | | | - |
| Minería, Manufacturas y Construcción | | | - | | | - |
| Transporte | | | - | | | - |
| Comunicaciones | | | - | | | - |
| Turismo | | | - | | | - |
| Ciencia, Tecnología e Innovación | 45,632.7 | | 45,632.7 | 41,172.0 | 40,880.8 | 4,460.7 |
| Otras Industrias y Otros Asuntos Económicos | | | - | | | - |
| Otras no Clasificadas en Funciones Anteriores | - | 963.4 | 963.4 | 963.4 | 963.4 | - |
| Transacciones de la Deuda Pública / Costo Financiero de la Deuda | | | - | | | - |
| Transferencias, Participaciones y Aportaciones entre Diferentes Niveles y Órdenes de Gobierno | | | - | | | - |
| Saneamiento del Sistema Financiero | | | - | | | - |
| Adeudos de Ejercicios Fiscales Anteriores | | 963.4 | 963.4 | 963.4 | 963.4 | - |
| Total del Gasto | 51,549.2 | 963.4 | 52,512.6 | 47,792.1 | 47,500.9 | 4,720.5 |

Instituto de Investigación y Capacitación, Agropecuaria, Acuícola y Forestal del Estado de México
 Endeudamiento Neto
 Del 1 de Enero al 31 de Diciembre de 2019
 (Miles de Pesos)

| Identificación de Crédito o Instrumento | Contratación/Colocación | Amortización | Endeudamiento Neto |
|---|-------------------------|--------------|--------------------|
| | A | B | C = A - B |
| Créditos Bancarios | | | |
| | | | - |
| | N/A | | - |
| | | | - |
| | | | - |
| | | | - |
| | | | - |
| Total Créditos Bancarios | - | - | - |
| Otros Instrumentos de Deuda | | | |
| | | | - |
| | | | - |
| | | | - |
| | | | - |
| | | | - |
| Total Otros Instrumentos de Deuda | - | - | - |
| TOTAL | - | - | - |

Instituto de Investigación y Capacitación, Agropecuaria, Acuícola y Forestal del Estado de México
 Intereses de la Deuda
 Del 1 de Enero al 31 de Diciembre de 2019
 (Miles de Pesos)

| Identificación de Crédito o Instrumento | Devengado | Pagado |
|---|-----------|--------|
| Créditos Bancarios | | |
| | | |
| | N/A | |
| | | |
| | | |
| | | |
| | | |
| Total de Intereses de Créditos Bancarios | - | - |
| Otros Instrumentos de Deuda | | |
| | | |
| | | |
| | | |
| | | |
| | | |
| Total de Intereses de Otros Instrumentos de Deuda | - | - |
| TOTAL | - | - |

Instituto de Investigación y Capacitación, Agropecuaria, Acuícola y Forestal del Estado de México
EGRESOS POR CAPÍTULO
(Miles de Pesos)

| EGRESOS | PREVISTO | PRESUPUESTO 2019 | | TOTAL AUTORIZADO | EJERCIDO | VARIACIÓN | |
|---|-----------------|-------------------------------|-------------------------------|------------------|-----------------|----------------|------------|
| | | ASIGNACIONES Y/O AMPLIACIONES | REDUCCIONES Y/O DISMINUCIONES | | | IMPORTE | % |
| Servicios Personales | 37,372.9 | 5,630.7 | 5,630.7 | 37,372.9 | 33,828.4 | 3,544.5 | 9.5 |
| Materiales y Suministros | 3,685.2 | 473.7 | 473.7 | 3,685.2 | 3,491.2 | 194.0 | 5.3 |
| Servicios Generales | 6,224.0 | 512.8 | 512.8 | 6,224.0 | 5,245.9 | 978.1 | 15.7 |
| Deuda Pública | | 963.4 | | 963.4 | 963.4 | | |
| SUBTOTAL | 47,282.1 | 7,580.6 | 6,617.2 | 48,245.5 | 43,528.9 | 4,716.6 | 9.8 |
| Programa de Acciones para el Desarrollo (PAD) | 4,267.1 | | | 4,267.1 | 4,263.2 | 3.9 | .1 |
| TOTAL | 51,549.2 | 7,580.6 | 6,617.2 | 52,512.6 | 47,792.1 | 4,720.5 | 9.0 |

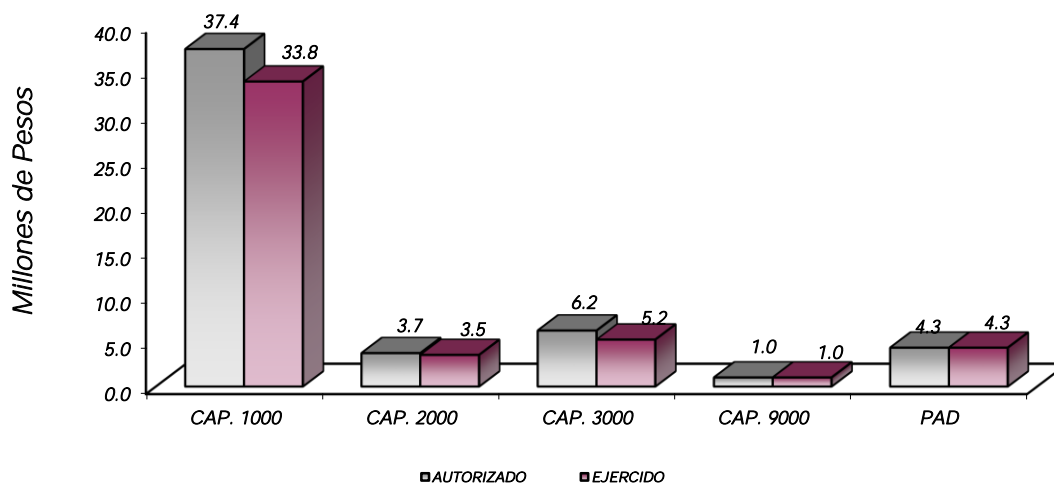

NOTAS AL PRESUPUESTO DE EGRESOS

EGRESOS

Se previó recaudar ingresos por 51 millones 549.2 miles de pesos, presentándose ampliaciones y traspasos netos de más por 963.4 miles de pesos, correspondientes al Capítulo 9000 Adeudos de Ejercicios Fiscales Anteriores (ADEFAS). Obteniéndose un total modificado por 52 millones 512.6 miles de pesos y el importe ejercido fue por 47 millones 792.1 miles de pesos, obteniéndose una variación por 4 millones 720.5 miles de pesos, que representó el 9 por ciento menos, con respecto al monto autorizado.

La variación se presentó principalmente en los capítulos, Servicios Generales, así como Materiales y Suministros, por mencionar los más representativos, cumpliendo con las Medidas de Contención del Gasto y Ahorro Presupuestal.

SERVICIOS PERSONALES

Para este capítulo, inicialmente se autorizaron 37 millones 372.9 miles de pesos, de los cuales se ejercieron 33 millones 828.4 miles de pesos, teniéndose un subejercicio de 3 millones 544.5 miles de pesos, que representó el 9.5 por ciento menos del monto autorizado.

MATERIALES Y SUMINISTROS

El presupuesto original autorizado fue por 3 millones 685.2 miles de pesos, de los cuales se ejerció 3 millones 491.2 miles de pesos, obteniéndose un subejercicio de 194 mil pesos, que representó un 5.3 por ciento menos del monto autorizado. El ejercicio se aplicó para el pago de materias primas y materiales de producción como; Semillas, costales, plásticos para invernaderos, etc. En plaguicidas, abonos y fertilizantes utilizados en la preparación de la tierra y control de cultivos, medicamentos para los semovientes que forman parte del programa pecuario.

SERVICIOS GENERALES

Inicialmente se autorizaron 6 millones 224 mil pesos y un ejercido por 5 millones 245.9 miles de pesos, que representó una variación por 978.1 miles de pesos, que representa 15.7 por ciento menos respecto al total autorizado. El ejercicio se aplicó en la reparación y mantenimiento de vehículos, energía eléctrica para el uso de los ranchos en sistemas de riego, seguros y fianzas del parque vehicular, pago de contratación de outsourcing por 13 plazas así como el pago del impuesto sobre erogaciones por remuneraciones al trabajo personal.

DEUDA PÚBLICA

Se obtuvo una ampliación por 963.4 miles de pesos, para el pago de los pasivos derivados de erogaciones devengadas y pendientes de liquidar al cierre del ejercicio inmediato anterior; ejerciéndose en su totalidad.

PROGRAMA DE ACCIONES PARA EL DESARROLLO (PAD)

Se tuvo autorizado y ejercido por este concepto 4 millones 267.1 miles pesos, de los cuales se ejercieron 4 millones 263.2 miles de pesos, que representó una variación por 3.9 miles de pesos, que representa el 0.1 por ciento menos respecto al monto autorizado. En el Programa Rehabilitación de Centros de Investigación y Transferencia de Tecnología con el propósito de continuar con el mejoramiento de los Centros de Investigación y Transferencia de Tecnología (CITT) en los municipios de Amecameca, Metepec, Villa Guerrero.

INFORMACIÓN PRESUPUESTAL

Instituto de Investigación y Capacitación, Agropecuaria, Acuicola y Forestal del Estado de México
EGRESOS POR OBJETO DEL GASTO
(Miles de Pesos)

| CAPÍTULO Y OBJETO DEL GASTO | PRESUPUESTO 2019 | | | | | |
|---|------------------|-------------------------------------|----------------------------------|---------------------|-----------------|----------------|
| | PREVISTO | ASIGNACIONES Y/O AMPLIACIONES | REDUCCIONES Y/O DISMINUCIONES | TOTAL AUTORIZADO | EJERCIDO | VARIACIÓN |
| SERVICIOS PERSONALES | 37,372.9 | 5,630.7 | 5,630.7 | 37,372.9 | 33,828.4 | 3,544.5 |
| Sueldo Base | 16,359.6 | 257.2 | 3,399.0 | 13,217.8 | 12,699.9 | 517.9 |
| Sueldos y salarios | 1,887.3 | | 782.1 | 1,105.2 | 1,070.2 | 35.0 |
| Prima por Años de Servicio | 677.0 | 13.7 | 30.5 | 660.2 | 584.0 | 76.2 |
| Prima de Antigüedad | | 253.8 | | 253.8 | 253.8 | |
| Prima Adicional por Permanencia en el Servicio | 132.2 | 73.7 | | 205.9 | 205.8 | .1 |
| Prima Vacacional | 1,055.2 | 28.5 | 107.6 | 976.1 | 808.8 | 167.3 |
| Aguinaldo | 2,193.6 | 42.4 | 111.3 | 2,124.7 | 2,105.2 | 19.5 |
| Aguinaldo eventuales | 355.7 | 7.5 | 126.1 | 237.1 | 187.6 | 49.5 |
| Compensación por Retabulación | 1,616.8 | 558.9 | 1.3 | 2,174.4 | 2,168.8 | 5.6 |
| Gratificación | 7,269.4 | 488.6 | 991.3 | 6,766.7 | 5,088.3 | 1,678.4 |
| Gratificación por Convenio | 926.3 | 322.5 | 12.8 | 1,236.0 | 1,179.9 | 56.1 |
| Gratificación por Productividad | 236.2 | | 23.7 | 212.5 | 172.4 | 40.1 |
| Aportaciones de Servicio de Salud | 887.5 | 1,145.1 | | 2,032.6 | 2,013.1 | 19.5 |
| Aportaciones al Sistema Solidario de Reparto | 747.2 | 789.3 | | 1,536.5 | 1,479.7 | 56.8 |
| Aportaciones del Sistema de Capitalización Individual | 197.1 | 65.0 | | 262.1 | 261.6 | .5 |
| Aportaciones para Financiar los Gastos Generales de Administración del ISSEMyM | 178.6 | 57.0 | | 235.6 | 235.3 | .3 |
| Aportaciones para Riesgo de Trabajo | 139.7 | 207.2 | | 346.9 | 345.8 | 1.1 |
| Seguros y Fianzas | 153.7 | 117.4 | | 271.1 | 185.2 | 85.9 |
| Cuotas para Fondo de Retiro | 306.4 | 13.5 | | 319.9 | 259.7 | 60.2 |
| Seguro de Separación Individualizado | 397.4 | 1.2 | | 398.6 | 287.0 | 111.6 |
| Becas para Hijos de Trabajadores Sindicalizados | 39.6 | 45.9 | 3.0 | 82.5 | 35.2 | 47.3 |
| Días Cívicos y Económicos | 159.4 | 8.6 | | 168.0 | 121.5 | 46.5 |
| Día del Maestro y del Servidor Público | 350.7 | 17.7 | | 368.4 | 324.0 | 44.4 |
| Otros Gastos Derivados de Convenio | 866.5 | 48.9 | | 915.4 | 568.2 | 347.2 |
| Despensa | | 826.5 | | 826.5 | 826.3 | .2 |
| Reconocimiento a Servidores Públicos | | 27.4 | | 27.4 | 27.4 | |
| Estímulos por Puntualidad y Asistencia | 239.8 | 73.0 | 42.0 | 270.8 | 193.4 | 77.4 |
| Recompensas | | 140.2 | | 140.2 | 140.3 | -.1 |
| MATERIALES Y SUMINISTROS | 3,685.2 | 473.7 | 473.7 | 3,685.2 | 3,491.2 | 194.0 |
| Materiales y Útiles de Oficina | 5.5 | 27.6 | 1.0 | 32.1 | 29.9 | 2.2 |
| Materiales y Útiles de Imprenta y Reproducción | 24.5 | 5.4 | 4.8 | 25.1 | 7.4 | 17.7 |
| Materiales y Útiles para el Procesamiento en Equipos y Bienes Informáticos | | 7.6 | | 7.6 | 7.5 | .1 |
| Materiales de Información | | 9.1 | .6 | 8.5 | 8.4 | .1 |
| Materiales y Enseres de Limpieza | 9.0 | 1.6 | | 10.6 | 10.5 | .1 |
| Productos Alimenticios para Personas | 100.0 | 54.8 | | 154.8 | 142.0 | 12.8 |
| Productos Alimenticios para Animales | 65.0 | | | 65.0 | 49.5 | 15.5 |
| Materias Primas y Materiales de Producción | 390.7 | 15.8 | 92.7 | 313.8 | 313.8 | |
| Materiales Eléctricos y Electrónicos | | 87.6 | | 87.6 | 86.9 | .7 |
| Sustancias Químicas | 91.7 | | | 91.7 | 91.7 | |
| Plaguicidas, Abonos y Fertilizantes | 1,325.0 | | | 1,325.0 | 1,323.8 | 1.2 |
| Medicinas y Productos Farmacéuticos | 757.0 | | 372.1 | 384.9 | 278.6 | 106.3 |
| Materiales, Accesorios y Suministros Médicos | | 110.0 | | 110.0 | 110.0 | |
| Materiales, Accesorios y Suministros de Laboratorio | 18.5 | | | 18.5 | 16.5 | 2.0 |
| Combustibles, Lubrificantes y Aditivos | 872.3 | | | 872.3 | 844.4 | 27.9 |
| Prendas de Protección | | 1.1 | | 1.1 | 1.1 | |
| Refacciones, Accesorios y Herramientas | | 13.4 | | 13.4 | 13.3 | .1 |
| Refacciones y Accesorios para Equipo de Cómputo | | 15.1 | | 15.1 | 15.0 | .1 |
| Refacciones y Accesorios Menores para Equipo de Transporte | | 111.0 | | 111.0 | 110.9 | .1 |
| Otros Enseres | 26.0 | 13.6 | 2.5 | 37.1 | 30.0 | 7.1 |
| SERVICIOS GENERALES | 6,224.0 | 512.8 | 512.8 | 6,224.0 | 5,245.9 | 978.1 |
| Servicio de Energía Eléctrica | 230.2 | | 10.0 | 220.2 | 207.2 | 13.0 |
| Servicio de Telefonía Convencional | 236.0 | | 162.7 | 73.3 | 69.9 | 3.4 |
| Arrendamiento de equipo y bienes informáticos | | 12.7 | 12.7 | | | |
| Arrendamiento de Maquinaria y Equipo | | | | | | |
| Arrendamiento de Activos Intangibles | 77.4 | | 70.0 | 7.4 | | 7.4 |
| Asesorías Asociadas a Convenios o Acuerdos | 4,054.5 | 12.7 | 70.1 | 3,997.1 | 3,105.4 | 891.7 |
| Servicios de Apoyo Administrativo y Fotocopiado | 156.0 | | 80.0 | 76.0 | 75.0 | 1.0 |
| Servicios Bancarios y Financieros | | 9.5 | | 9.5 | 9.0 | .5 |
| Seguros y Fianzas | 322.5 | 1.5 | | 324.0 | 324.0 | |
| Reparación, Instalación y Mantenimiento de Bienes Informáticos Microfilmación y Tecnologías de la Información | | .3 | | .3 | .3 | |
| Reparación y Mantenimiento de Vehículos Terrestres, Aéreos y Lacustres | 42.0 | 173.4 | 3.3 | 212.1 | 211.8 | .3 |
| Reparación, Instalación y Mantenimiento de Maquinaria, Equipo Instrumental y Diversos | | 24.8 | | 24.8 | 24.8 | |

CUENTA PÚBLICA DEL GOBIERNO, ORGANISMOS AUXILIARES Y AUTÓNOMOS DEL ESTADO DE MÉXICO 2019

| CAPÍTULO Y OBJETO DEL GASTO | P R E S U P U E S T O 2 0 1 9 | | | | | |
|---|-------------------------------|-------------------------------------|----------------------------------|---------------------|-----------------|----------------|
| | PREVISTO | ASIGNACIONES Y/O AMPLIACIONES | REDUCCIONES Y/O DISMINUCIONES | TOTAL AUTORIZADO | EJERCIDO | VARIACIÓN |
| Publicaciones Oficiales y de Información en General para Difusión | | 10.0 | | 10.0 | 4.2 | 5.8 |
| Transportación Aérea | | 61.0 | | 61.0 | 60.2 | .8 |
| Gastos de Traslado por Via Terrestre | 82.2 | 3.6 | 23.4 | 62.4 | 48.0 | 14.4 |
| Exposiciones y Ferias | | 50.0 | | 50.0 | 17.4 | 32.6 |
| Otros Impuestos y Derechos | | 86.2 | | 86.2 | 86.1 | .1 |
| Impuesto sobre Erogaciones por Remuneraciones al Trabajo Personal | 973.0 | | 80.0 | 893.0 | 886.2 | 6.8 |
| Gastos de Servicios Menores | 50.2 | 67.1 | .6 | 116.7 | 116.4 | .3 |
| Estudios y Análisis Clínicos | | | | | | |
| Subcontratación de Servicios con Terceros | | | | | | |
| DEUDA PÚBLICA | | 963.4 | | 963.4 | 963.4 | |
| Por el Ejercicio Inmediato Anterior | | 963.4 | | 963.4 | 963.4 | |
| Por Ejercicios Anteriores | | | | | | |
| SUBTOTAL | 47,282.1 | 7,580.6 | 6,617.2 | 48,245.5 | 43,528.9 | 4,716.6 |
| INVERSIÓN PÚBLICA | 4,267.1 | | | 4,267.1 | 4,263.2 | 3.9 |
| Programa de Acciones para el Desarrollo (PAD) | 4,267.1 | | | 4,267.1 | 4,263.2 | 3.9 |
| T O T A L | 51,549.2 | 7,580.6 | 6,617.2 | 52,512.6 | 47,792.1 | 4,720.5 |

INFORMACIÓN PROGRAMÁTICA

Instituto de Investigación y Capacitación, Agropecuaria, Acuicola y Forestal del Estado de México
Gasto por Categoría Programática
Del 1 de Enero al 31 de Diciembre de 2019
(Miles de Pesos)

| Concepto | Egresos | | | | | Subejercicio |
|--|-----------------|--------------------------------|-----------------|-----------------|-----------------|----------------|
| | Aprobado | Ampliaciones/ (Reducciones) | Modificado | Devengado | Pagado | |
| | 1 | 2 | 3=(1 + 2) | 4 | 5 | |
| Programas | 51,549.2 | - | 51,549.2 | 46,828.7 | 46,537.5 | 4,720.5 |
| Subsidios: Sector Social y Privado o Entidades Federativas y Municipios | - | - | - | - | - | - |
| Sujetos a Reglas de Operación | | | - | | | - |
| Otros Subsidios | | | - | | | - |
| Desempeño de las Funciones | 51,549.2 | - | 51,549.2 | 46,828.7 | 46,537.5 | 4,720.5 |
| Prestación de Servicios Públicos | 49,899.8 | | 49,899.8 | 45,435.2 | 45,144.0 | 4,464.6 |
| Provisión de Bienes Públicos | | | - | | | - |
| Planeación, Seguimiento y Evaluación de Políticas Públicas | 1,649.4 | | 1,649.4 | 1,393.5 | 1,393.5 | 255.9 |
| Promoción y Fomento | | | - | | | - |
| Regulación y Supervisión | | | - | | | - |
| Funciones de las Fuerzas Armadas (Únicamente Gobierno Federal) | | | - | | | - |
| Específicos | | | - | | | - |
| Proyectos de Inversión | | | - | | | - |
| Administrativos y de Apoyo | - | - | - | - | - | - |
| Apoyo al Proceso Presupuestario y para Mejorar la Eficiencia Institucional | | | - | | | - |
| Apoyo a la Función Pública y al Mejoramiento de la Gestión | | | - | | | - |
| Operaciones Ajenas | | | - | | | - |
| Compromisos | - | - | - | - | - | - |
| Obligaciones de Cumplimiento de Resolución Jurisdiccional | | | - | | | - |
| Desastres Naturales | | | - | | | - |
| Obligaciones | - | - | - | - | - | - |
| Pensiones y Jubilaciones | | | - | | | - |
| Aportaciones a la Seguridad Social | | | - | | | - |
| Aportaciones a Fondos de Estabilización | | | - | | | - |
| Aportaciones a Fondos de Inversión y Reestructura de Pensiones | | | - | | | - |
| Programa de Gasto Federalizado (Gobierno Federal) | - | - | - | - | - | - |
| Gasto Federalizado | | | - | | | - |
| Participaciones a Entidades Federativas y Municipios | - | - | - | - | - | - |
| Costo Financiero, Deuda o Apoyos a Deudores y Ahorradores de la Banca | - | - | - | - | - | - |
| Adeudos de Ejercicios Fiscales Anteriores | - | 963.4 | 963.4 | 963.4 | 963.4 | - |
| Total del Gasto | 51,549.2 | 963.4 | 52,512.6 | 47,792.1 | 47,500.9 | 4,720.5 |

El Plan de Desarrollo del Estado de México 2017-2023, es un instrumento prospectivo con una visión hacia 2030. En él se concentran las bases para la elaboración de los programas sectoriales, especiales y regionales que delinearán de manera más puntual y detallada los pasos para el cumplimiento de los objetivos establecidos, así como los planes específicos de inversión que permitirán realizar la proyección de los recursos financieros. Este esfuerzo colectivo plasma los retos y desafíos de la agenda gubernamental con un profundo sentido de responsabilidad y con el compromiso de lograr un desarrollo democrático.

PILAR ECONÓMICO

Impulso a las vocaciones regionales para crear empleo. Una de las prioridades del Gobierno del Estado de México es acelerar la transformación económica para consolidar la productividad y competitividad, propiciando condiciones que generen un desarrollo que permita transitar de una economía tradicional a una del conocimiento, mejorar la conectividad entre regiones y ciudades, para consolidarse como el centro logístico del país. La industria moderna debe contribuir a la creación de empleos dignos y bien remunerados, bajo una visión integral que ayude a preservar el medio ambiente. Diagnóstico: Trabajo digno y crecimiento económico.

GOBIERNO CAPAZ Y RESPONSABLE

El reto de los gobiernos actuales versa sobre la eficacia en solucionar los problemas endémicos que aquejan a las sociedades modernas y uno de los mayores retos es hacerlo con apego al Estado de Derecho, ya que éste aporta las normas y los valores fundamentales que rigen la convivencia social, así como los derechos y obligaciones de los actores sociales y políticos.

| Instituto de Investigación y Capacitación, Agropecuaria, Acuicola y Forestal del Estado de México Egresos por Pilar y/o Eje Transversal (Miles de Pesos) | | | | | | | | |
|--|-----------------|----------------------------------|----------------------------------|-----------------|---------------------|----------------|------------|--|
| PILAR Y/O EJE TRANSVERSAL | PREVISTO | P R E S U P U E S T O 2 0 1 9 | | | TOTAL AUTORIZADO | EJERCIDO | VARIACIÓN | |
| | | ASIGNACIONES Y/O AMPLIACIONES | REDUCCIONES Y/O DISMINUCIONES | IMPORTE | | | % | |
| Pilar Económico | 49,899.8 | 6,485.8 | 6,485.8 | 49,899.8 | 45,435.2 | 4,464.6 | 8.9 | |
| Gobierno Capaz y Responsable | 1,649.4 | 1,094.8 | 131.4 | 2,612.8 | 2,356.9 | 255.9 | 9.8 | |
| T O T A L | 51,549.2 | 7,580.6 | 6,617.2 | 52,512.6 | 47,792.1 | 4,720.5 | 9.0 | |

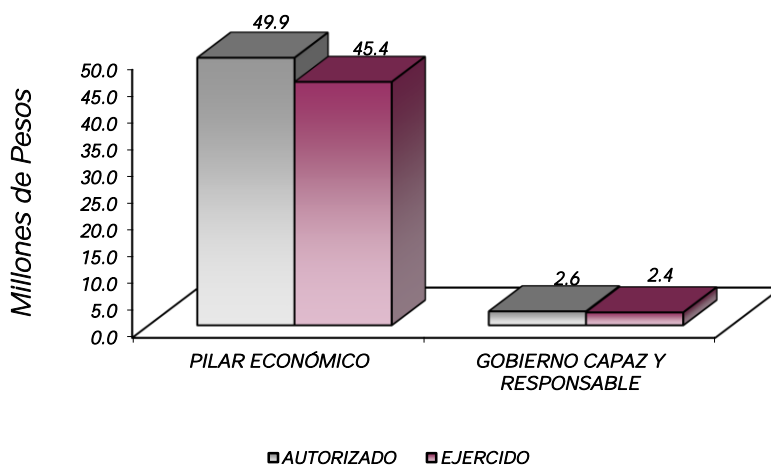

FINALIDAD

GOBIERNO

DESARROLLO ECONÓMICO

Los recursos para esta finalidad, representan las previsiones para las funciones Combustibles y Energía, Tecnología e innovación entre otras, con lo que se fortalecerán las acciones para alcanzar las Metas Nacionales México Próspero y México con Responsabilidad Global.

El Instituto tiene como prioridad incrementar de manera permanente y sostenida, los actuales niveles de la productividad y rentabilidad de las actividades agrícolas y pecuarias entre otras, buscando satisfacer la demanda interna y reducir las importaciones.

| Instituto de Investigación y Capacitación, Agropecuaria, Acuícola y Forestal del Estado de México | | | | | | | |
|---|-----------------|-------------------------------|-------------------------------|------------------|-----------------|----------------|------------|
| Egresos por Programa (Miles de Pesos) | | | | | | | |
| PROGRAMA | PREVISTO | PRESUPUESTO 2019 | | TOTAL AUTORIZADO | EJERCIDO | VARIACIÓN | |
| | | ASIGNACIONES Y/O AMPLIACIONES | REDUCCIONES Y/O DISMINUCIONES | | | IMPORTE | % |
| Desarrollo Tecnológico Aplicado | 45,632.7 | 6,485.8 | 6,485.8 | 45,632.7 | 41,172.0 | 4,460.7 | 9.8 |
| Desarrollo de la Función Pública y Ética en el Servicio Público | 1,649.4 | 131.4 | 131.4 | 1,649.4 | 1,393.5 | 255.9 | 15.5 |
| Cambio Tecnológico del Sector Agropecuario | 4,267.1 | | | 4,267.1 | 4,263.2 | 3.9 | .1 |
| Previsiones para el Pago de Adeudos de Ejercicios Fiscales Anteriores | | 963.4 | | 963.4 | 963.4 | | |
| TOTAL | 51,549.2 | 7,580.6 | 6,617.2 | 52,512.6 | 47,792.1 | 4,720.5 | 9.0 |

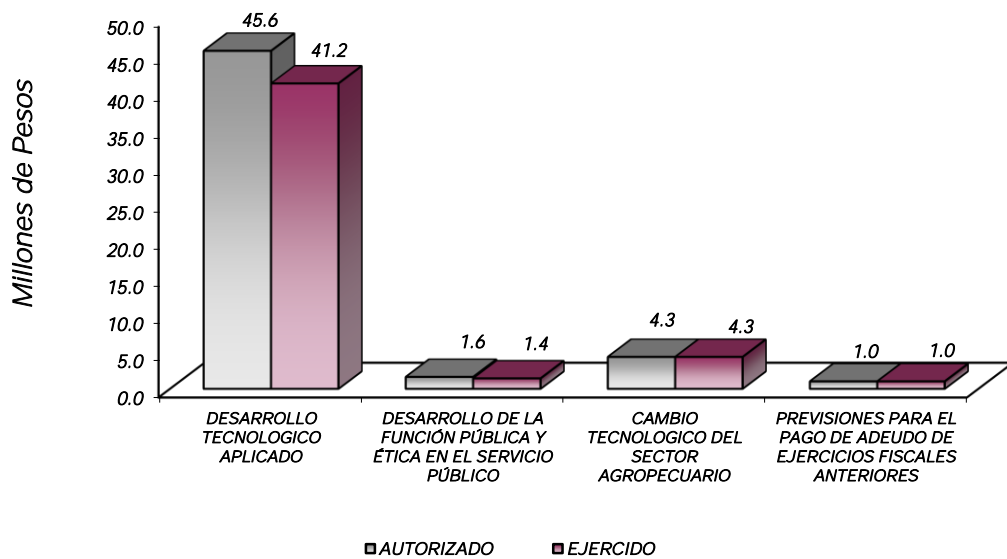

AVANCE OPERATIVO-PROGRAMÁTICO Y PRESUPUESTAL

METAS PROGRAMADAS Y ALCANZADAS 2019

GOBIERNO CAPAZ Y RESPONSABLE

DESARROLLO DE LA FUNCIÓN PÚBLICA Y ÉTICA EN EL SERVICIO PÚBLICO

010304010101 FISCALIZACIÓN, CONTROL Y EVALUACIÓN INTERNA DE LA GESTIÓN PÚBLICA

Realizar Auditorías con el propósito de verificar el cumplimiento del marco normativo que regula el funcionamiento de las dependencias y organismos auxiliares del Ejecutivo Estatal y los Ayuntamientos.

Se programó realizar 7 auditorías, 1 financiera y 6 administrativas que comprenden las actividades sustantivas y adjetivas realizadas por las unidades administrativas del Instituto de Investigación y Capacitación, Agropecuaria, Acuícola y Forestal del Estado de México.

Realizar Evaluación al desempeño institucional, con la finalidad de verificar en términos de eficiencia, eficacia y económica, la ejecución de los programas, proyectos o servicios y determinar la congruencia con sus objetivos, estrategias y líneas de acción de los Planes de Desarrollo Estatal y Nacional.

Se programó realizar una evaluación al desempeño de una de las funciones sustantivas del organismo la cual fue realizada en tiempo y forma y que incluyó interacción directa con beneficiarios de diversos municipios de la Entidad.

Realizar Inspecciones a rubros específicos en las dependencias organismos auxiliares del Ejecutivo Estatal y en su caso Ayuntamientos con el propósito de constatar el cumplimiento del marco normativo que lo regula.

Se contempló realizar 80 inspecciones, de las cuales se realizaron 67 derivado a que al inicio de la recepción de la unidad administrativa en el mes de marzo de año que se reporta se desfasó el inicio y cierre de inspecciones en los meses consecutivos, en consecuencia al cierre anual las inspecciones desfasadas se optó no llevarlas a cabo con el fin de no dejar inspecciones pendientes al cierre del ejercicio.

Participar en testificaciones con el propósito de asegurarse que los actos administrativos se realicen conforme a la normatividad vigente.

Se tenía contemplado llevar a cabo 26 testificaciones y se llevaron a cabo 28, toda vez que el número de testificaciones a las que se asisten está sujeto a las convocatorias emitidas.

Participación del Órgano Interno de Control en Reuniones que por Mandato legal o disposición administrativa así lo requiera.

Se programaron 72 participaciones y se llevaron a cabo 79 derivado de que en el comité de adquisiciones y servicios, se han convocado, a más sesiones por revisión de bases y toda vez que se han llevado a cabo procedimientos hasta en una tercera convocatoria.

El Plan de Desarrollo del Estado de México, es el instrumento rector de la planeación que coordina los esfuerzos de la administración pública y de los distintos sectores de la población en la entidad; obedeciendo a un diseño plural, abierto y transparente al recoger las demandas y expectativas de la sociedad.

El desarrollo de la actividad agrícola en el Estado, se encuentra limitada, en parte por los diversos grados de tecnificación, existiendo productores que cuentan con equipos para la aplicación de tecnología sobresaliente, productores intermedios, así como, los de bajos recursos que continúan con métodos rudimentarios, estos últimos con bajos niveles de producción, pero socialmente necesarios, utilizando la producción para autoconsumo y como intercambio comercial.

De la superficie agrícola estatal, más del 70 por ciento se destina a la producción de maíz, teniendo grandes problemas para la comercialización con la industria, debido a la competencia con otros productores y su calidad.

La superficie sembrada de maíz en el Estado de México en 2015 alcanzó las 539 mil 935.2 hectáreas con una producción estimada de 2 mil 34.6 millones de toneladas, que representa el 8.4 por ciento de la producción nacional. (Fuente SIAP 2015).

En los escenarios comerciales actuales, el cultivo de maíz ofrece una alternativa importante para los productores estatales, considerando el precio actual, mercados futuros y las expectativas de potencial para obtención de combustibles alternativos, como el etanol, de igual forma, el mercado de maíces especializados como son el cacahuazintle, aquellos de color y forrajeros, ofrecen una amplia gama de mercados, para los productores mexiquenses.

Por otra parte, en los cultivos de avena, cebada, trigo, triticale y frijol, como resultado de la reconversión de estos cultivos, a través de los programas de fomento, así como a la mecanización, se detectó un incremento en su producción, de los cuales, representa el 9.9 por ciento de la superficie sembrada, dando una nueva perspectiva hacia los productores.

Para el caso de la producción de hortalizas y flores, se desarrollará con el apoyo en la exportación de productos del campo, debiéndose dar respuesta a la demanda del mercado nacional e internacional, por lo que, se trabaja con el desarrollo de tecnologías aplicables en la producción intensiva bajo invernadero.

Un factor limitativo en el desarrollo de los cultivos son los fertilizantes, motivo por el cual se evalúan tecnologías alternativas, como biofertilizantes y compostas, entre otros.

Para hacer frente a esta necesidad, tanto del mercado, como de los productores, el ICAMEX intensifica sus programas de generación y transferencia de tecnología, así como de capacitación a los productores y profesionistas encargados de la asistencia técnica. Por lo que, el Instituto tiene como prioridad, incrementar de manera permanente y sostenida,

DESARROLLO ECONÓMICO

PILAR ECONÓMICO

DESARROLLO TECNOLÓGICO APLICADO

03 08 02 01 01 01 INVESTIGACIÓN AGROPECUARIA, HORTOFLORÍCOLA Y FRUTÍCOLA

Integrado por cuatro metas como se indica a continuación:

Desarrollo de Proyectos de Investigación para la Generación de Tecnología

El objetivo es generar nuevas tecnologías agropecuarias para contribuir al mejoramiento de los niveles de producción, calidad y rentabilidad en los sistemas de producción agrícolas y pecuarios, que respondan a las necesidades de los productores mexiquenses.

Con el presupuesto se programaron 10 proyectos de investigación, establecidos bajo las actividades siguientes.

Validación de Tecnologías Agropecuarias

El objetivo es verificar bajo condiciones reales en las que trabaja el productor, las tecnologías generadas por el ICAMEX y otros Centros de Investigación.

En Gasto Corriente se programó la validación de 8 tecnologías.

Establecimiento de lotes Demostrativos de Tecnología Agropecuaria

El objetivo es dar a conocer a los productores de la entidad las tecnologías agropecuarias generadas de la investigación, mediante el establecimiento de lotes bien ubicados para facilitar la transferencia de tecnología.

En Gasto Corriente se programaron 30 lotes demostrativos.

Incremento y Multiplicación de Semilla

El objetivo es producir semilla para su transferencia a los productores de la entidad.

Para Gasto Corriente se programaron 50 hectáreas, mismas que fueron establecidas en las instalaciones de los Centros de Investigación y Transferencia de Tecnología (CITT's) del ICAMEX y con productores cooperantes, de esta manera se logró ampliar la oferta y cumplir la demanda de los productores comerciales de la entidad.

030802010102 CAPACITACIÓN, DIFUSIÓN Y PROMOCIÓN DEL DESARROLLO TECNOLÓGICO

La investigación, desarrollo y transferencia de tecnología son factores clave para incentivar la reconversión de las prácticas agropecuarias tradicionales, incrementar los rendimientos y mejorar la calidad de la producción.

Se realizaron cursos de capacitación en diferentes municipios del Estado de México, así como demostraciones de campo, donde los asistentes conocieron las innovaciones generadas en los siete Centros de Investigación y Transferencia de Tecnología, dando importancia a la conservación y aprovechamiento de los recursos naturales. Para cumplir con el objetivo de este proyecto se establecieron las siguientes metas:

Capacitación y Difusión de Tecnologías Agropecuarias

Para el cumplimiento de esta meta se llevaron a cabo eventos de capacitación y difusión como cursos, conferencias, congresos, simposios, demostraciones de campo y recorridos técnico, donde los asistentes ampliaron sus conocimientos en el manejo de tecnologías de producción de diversos cultivos, especies pecuarias y transformación de productos, entre otros temas de interés. La meta programada fue de 8 mil beneficiarios, la asistencia de estos eventos fue de 8 mil 544 productores y técnicos. Durante el año se realizó una gran difusión, adicionalmente se firmaron convenios con varias Instituciones Educativas, donde destaca el convenio de colaboración con la escuela agrícola panamericana Zamorano ubicada en Tegucigalpa, Honduras, siendo dos estudiantes de los municipios de Metepec y Amatepec, quienes obtuvieron el primero y segundo lugar.

030802010103 SERVICIOS DE APOYO A PRODUCTORES AGROPECUARIOS

A fin de evitar la pérdida de cosechas en los cultivos e incentivar el uso y aprovechamiento racional de los recursos naturales, se brinda el servicio de análisis de laboratorio de suelos, agua y plantas enfermas con lo cual se apoya a los productores en el diagnóstico, prevención y control de problemas fitosanitarios, para lo cual se programaron 3 mil 500 análisis.

Análisis de Suelos, Aguas y Plantas Enfermas.

Los laboratorios del Instituto realizaron 3 mil 21 análisis, es importante destacar que los análisis se realizan a solicitud expresa de los productores, atendiendo la totalidad de las solicitudes.

CAMBIO TECNOLÓGICO EN EL SECTOR AGROPECUARIO

030803010102 ASISTENCIA TÉCNICA ESPECIALIZADA (PAD)

REHABILITACIÓN DE CENTROS DE INVESTIGACIÓN Y TRANSFERENCIA DE TECNOLOGÍA (PAD 2019)

Rehabilitación y mantenimiento de las áreas de trabajo de los Centros de Investigación y Transferencia de Tecnología de: Rancho, el Islote, Rancho La Paz, Rancho Guadalupe, Rancho San Lorenzo y Rancho San Sebastián; este mantenimiento es necesario para brindar un mejor servicio a los productores, en los aspectos de Investigación básica, aplicada, capacitación y difusión de resultados, incremento y multiplicación de semillas, entre otras, como la asistencia técnica, que en conjunto integran las transferencias de tecnología.

| Instituto de Investigación y Capacitación Agropecuaria, Acuícola y Forestal del Estado de México | | | | | | | | | | | | | |
|--|-----|----|----|----|----|--|------------------|------------|-----------|--------------------------------------|------------------|-----------------|-------------|
| Avance Operativo - Programático y Presupuestal | | | | | | | | | | | | | |
| Enero - Diciembre de 2019 | | | | | | | | | | | | | |
| | | | | | | M E T A S | | | | PRESUPUESTO 2019 (Miles de Pesos) | | | |
| FIN | FUN | SF | PP | SP | Pr | DESCRIPCIÓN | UNIDAD DE MEDIDA | PROGRAMADO | ALCANZADO | AVANCE % | AUTORIZADO ANUAL | EJERCIDO | % |
| GOBIERNO | | | | | | | | | | | | | |
| GOBIERNO CAPAZ Y RESPONSABLE | | | | | | | | | | | | | |
| DESARROLLO DE LA FUNCIÓN PÚBLICA Y ÉTICA EN EL SERVICIO PÚBLICO | | | | | | | | | | | | | |
| 01 | 03 | 04 | 01 | 01 | 01 | FISCALIZACIÓN, CONTROL Y EVALUACIÓN INTERNA DE LA GESTIÓN PÚBLICA | | | | | 1,649.4 | 1,393.5 | 84.5 |
| | | | | | | Realizar auditorías, con el propósito de verificar el cumplimiento del marco normativo que regula el funcionamiento de las dependencias y organismos auxiliares del Ejecutivo Estatal y los Ayuntamientos | Auditoría | 7 | 7 | 100.0 | | | |
| | | | | | | Realizar evaluación al desempeño institucional, con la finalidad de verificar en términos de eficiencia, eficacia y económica, la ejecución de los programas, proyectos o servicios y determinar la congruencia con sus objetivos, estrategias de acción de los Planes de Desarrollo Estatal y Nacional. | Evaluación | 1 | 1 | 100.0 | | | |
| | | | | | | Realizar inspecciones a rubros específicos en las dependencias, organismos auxiliares del Ejecutivo Estatal y en su caso Ayuntamientos, con el propósito de constatar el cumplimiento del marco normativo que lo regula | Inspección | 80 | 67 | 83.8 | | | |
| | | | | | | Participar en testificaciones con el propósito de asegurarse que los actos administrativos se realicen conforme a la normatividad vigente | Testificación | 26 | 28 | 107.7 | | | |
| | | | | | | Participación del órgano interno de control en reuniones que por mandato legal o disposición administrativa así lo requiera | Sesión | 72 | 79 | 109.7 | | | |
| DESARROLLO ECONÓMICO | | | | | | | | | | | | | |
| PILAR ECONÓMICO | | | | | | | | | | | | | |
| DESARROLLO TECNOLÓGICO APLICADO | | | | | | | | | | | | | |
| 03 | 08 | 02 | 01 | 01 | 01 | INVESTIGACION AGROPECUARIA, HORTOFLORICOLA Y FRUTICOLA | | | | | 36,195.8 | 34,224.5 | 94.6 |
| | | | | | | Desarrollo de proyectos de Investigación para la generación de tecnología | Proyecto | 10 | 10 | 100.0 | | | |
| | | | | | | Establecimiento de lotes demostrativos de tecnología agropecuaria | Lote | 30 | 30 | 100.0 | | | |
| | | | | | | Incremento y multiplicación de semilla | Hectárea | 50 | 50 | 100.0 | | | |
| | | | | | | Validación de tecnologías agropecuarias | Proyecto | 8 | 8 | 100.0 | | | |
| 03 | 08 | 02 | 01 | 01 | 02 | CAPACITACION, DIFUSION Y PROMOCION DEL DESARROLLO TECNOLÓGICO | | | | | 4,714.2 | 3,393.8 | 72.0 |
| | | | | | | Capacitación y Difusión de Tecnologías Agropecuarias | Persona | 8,000 | 8,544 | 106.8 | | | |
| 03 | 08 | 02 | 01 | 01 | 03 | SERVICIOS DE APOYO A PRODUCTORES AGROPECUARIOS | | | | | 4,722.7 | 3,553.7 | 75.2 |
| | | | | | | Análisis de Muestras de Suelo Agua y Plantas Enfermas | Análisis | 3500 | 3021 | 86.3 | | | |
| CAMBIO TECNOLÓGICO EN EL SECTOR AGROPECUARIO | | | | | | | | | | | | | |
| 03 | 08 | 03 | 01 | 01 | 02 | ASISTENCIA TÉCNICA ESPECIALIZADA | | | | | 4,267.1 | 4,263.2 | 99.9 |
| | | | | | | Rehabilitación de Centros de Investigación y Transferencia de Tecnología (PAD 2019) | Rancho | 5 | 5 | 100.0 | | | |
| OTRAS NO CLASIFICADAS EN FUNCIONES ANTERIORES | | | | | | | | | | | | | |
| GOBIERNO CAPAZ Y RESPONSABLE | | | | | | | | | | | | | |
| PREVISIONES PARA EL PAGO DE ADEUDOS DE EJERCICIOS FISCALES ANTERIORES | | | | | | | | | | | | | |
| 04 | 04 | 01 | 01 | 01 | 01 | PASIVOS DERIVADOS DE EROGACIONES DEVENGADAS Y PENDIENTES DE EJERCICIOS ANTERIORES | | | | | 963.4 | 963.4 | 100.0 |
| | | | | | | Registro de pagos de adeudos de ejercicios fiscales anteriores | Documento | 1 | 1 | 100 | | | |
| T O T A L | | | | | | | | | | | 52,512.6 | 47,792.1 | 91.0 |
| | | | | | | | | | | | ----- | ----- | |

ANEXOS ESTABLECIDOS EN DIFERENTES ORDENAMIENTOS

Relación de Bienes Inmuebles que Componen el Patrimonio
 Cuenta Pública al 31 de Diciembre de 2019
 (Miles de Pesos)

Ente Público: Instituto de Investigación y Capacitación Agropecuaria, Acuícola y Forestal del Estado de México

| Código | Descripción de Bienes Inmuebles | * Valor en Libros |
|--------|---------------------------------|-------------------|
| | Terrenos | 12971.4 |
| | Ranchos | 46,478.40 |
| | TOTAL | 59,449.8 |

Relación de Bienes Muebles que Componen el Patrimonio
 Cuenta Pública al 31 de Diciembre de 2019
 (Miles de Pesos)

Ente Público: Instituto de Investigación y Capacitación Agropecuaria, Acuícola y Forestal del Estado de México

| Código | Descripción de Bienes Inmuebles | * Valor en Libros |
|--------|--|-------------------|
| | Mobiliario y Equipo de Administración | 3,813.3 |
| | Equipo e Instrumental, Médico y de Laboratorio | 4,441.3 |
| | Vehiculos y Equipo de Transporte | 5,660.5 |
| | Maquinaria, Otros Equipos y Herramientas | 10,204.5 |
| | TOTAL | 24,119.6 |

Instituto de Investigación y Capacitación, Agropecuaria, Acuícola y Forestal del Estado de México
 Cuenta Pública 2019
 Relación de Cuentas Bancarias Productivas Específicas

| Fondo, Programa o Convenio | Datos de la Cuenta Bancaria | |
|----------------------------|-----------------------------|---------------------|
| | Institución Bancaria | Número de Cuentas * |
| Subsidio Gasto Corriente | Banorte | 278 |
| FIDAGRO | Banamex | 547 |
| Recursos Propios | Banamex | 055 |
| Programa Integral | Banamex | 204 |
| Cultivo de Agave | Banamex | 116 |

FORMATOS PARA EL CUMPLIMIENTO DE LA
LEY DE DISCIPLINA FINANCIERA DE LAS
ENTIDADES FEDERATIVAS Y LOS MUNICIPIOS

| Instituto de Investigación y Capacitación Agropecuaria, Acuicola y Forestal del Estado de México Estado de Situación Financiera Detallado - LDF Al 31 de Diciembre de 2019 y 2018 (Cifras en Miles de Pesos) | | | | | |
|---|-----------------|-----------------|--|-----------------|-----------------|
| Concepto | 2019 | 2018 | Concepto | 2019 | 2018 |
| ACTIVO | | | PASIVO | | |
| Activo Circulante | | | Pasivo Circulante | | |
| a. Efectivo y Equivalentes (a=a1+a2+a3+a4+a5+a6+a7) | 7,056.3 | 7,005.3 | a. Cuentas por Pagar a Corto Plazo (a=a1+a2+a3+a4+a5+a6+a7+a8+a9) | 1,681.0 | 2,415.3 |
| a1) Efectivo | 31.0 | 73.5 | a1) Servicios Personales por Pagar a Corto Plazo | | |
| a2) Bancos/Tesorería | 7,025.3 | 6,931.8 | a2) Proveedores por Pagar a Corto Plazo | 38.9 | 606.1 |
| a3) Bancos/Dependencias y Otros | | | a3) Contratistas por Obras Públicas por Pagar a Corto Plazo | | |
| a4) Inversiones Temporales (Hasta 3 Meses) | | | a4) Participaciones y Aportaciones por Pagar a Corto Plazo | | |
| a5) Fondos con Afectación Específica | | | a5) Transferencias Otorgadas por Pagar a Corto Plazo | | |
| a6) Depósitos de Fondos de Terceros en Garantía y/o Administración | | | a6) Intereses, Comisiones y Otros Gastos de la Deuda Pública por Pagar a Corto Plazo | | |
| a7) Otros Efectivos y Equivalentes | | | a7) Retenciones y Contribuciones por Pagar a Corto Plazo | 334.3 | 322.4 |
| b. Derechos a Recibir Efectivo o Equivalentes (b=b1+b2+b3+b4+b5+b6+b7) | 0.0 | 6.8 | a8) Devoluciones de la Ley de Ingresos por Pagar a Corto Plazo | | |
| b1) Inversiones Financieras de Corto Plazo | | | a9) Otras Cuentas por Pagar a Corto Plazo | 1,307.8 | 1,486.8 |
| b2) Cuentas por Cobrar a Corto Plazo | | | b. Documentos por Pagar a Corto Plazo (b=b1+b2+b3) | 0.0 | 0.0 |
| b3) Deudores Diversos por Cobrar a Corto Plazo | | 6.8 | b1) Documentos Comerciales por Pagar a Corto Plazo | | |
| b4) Ingresos por Recuperar a Corto Plazo | | | b2) Documentos con Contratistas por Obras Públicas por Pagar a Corto Plazo | | |
| b5) Deudores por Anticipos de la Tesorería a Corto Plazo | | | b3) Otros Documentos por Pagar a Corto Plazo | | |
| b6) Préstamos Otorgados a Corto Plazo | | | c. Porción a Corto Plazo de la Deuda Pública a Largo Plazo (c=c1+c2) | 0.0 | 0.0 |
| b7) Otros Derechos a Recibir Efectivo o Equivalentes a Corto Plazo | | | c1) Porción a Corto Plazo de la Deuda Pública | | |
| c. Derechos a Recibir Bienes o Servicios (c=c1+c2+c3+c4+c5) | 0.0 | 0.0 | c2) Porción a Corto Plazo de Arrendamiento Financiero | | |
| c1) Anticipo a Proveedores por Adquisición de Bienes y Prestación de Servicios a Corto Plazo | | | d. Títulos y Valores a Corto Plazo | | |
| c2) Anticipo a Proveedores por Adquisición de Bienes Inmuebles y Muebles a Corto Plazo | | | e. Pasivos Diferidos a Corto Plazo (e=e1+e2+e3) | 0.0 | 0.0 |
| c3) Anticipo a Proveedores por Adquisición de Bienes Intangibles a Corto Plazo | | | e1) Ingresos Cobrados por Adelantado a Corto Plazo | | |
| c4) Anticipo a Contratistas por Obras Públicas a Corto Plazo | | | e2) Intereses Cobrados por Adelantado a Corto Plazo | | |
| c5) Otros Derechos a Recibir Bienes o Servicios a Corto Plazo | | | e3) Otros Pasivos Diferidos a Corto Plazo | | |
| d. Inventarios (d=d1+d2+d3+d4+d5) | 0.0 | 0.0 | f. Fondos y Bienes de Terceros en Garantía y/o Administración a Corto Plazo (f=f1+f2+f3+f4+f5+f6) | 0.0 | 0.0 |
| d1) Inventario de Mercancías para Venta | | | f1) Fondos en Garantía a Corto Plazo | | |
| d2) Inventario de Mercancías Terminadas | | | f2) Fondos en Administración a Corto Plazo | | |
| d3) Inventario de Mercancías en Proceso de Elaboración | | | f3) Fondos Contingentes a Corto Plazo | | |
| d4) Inventario de Materias Primas, Materiales y Suministros para Producción | | | f4) Fondos de Fideicomisos, Mandatos y Contratos Análogos a Corto Plazo | | |
| d5) Bienes en Tránsito | | | f5) Otros Fondos de Terceros en Garantía y/o Administración a Corto Plazo | | |
| e. Almacenes | | | f6) Valores y Bienes en Garantía a Corto Plazo | | |
| f. Estimación por Pérdida o Deterioro de Activos Circulantes (f=f1+f2) | 0.0 | 0.0 | g. Provisiones a Corto Plazo (g=g1+g2+g3) | 0.0 | 0.0 |
| f1) Estimaciones para Cuentas Incobrables por Derechos a Recibir Efectivo o Equivalentes | | | g1) Provisión para Demandas y Juicios a Corto Plazo | | |
| f2) Estimación por Deterioro de Inventarios | | | g2) Provisión para Contingencias a Corto Plazo | | |
| g. Otros Activos Circulantes (g=g1+g2+g3+g4) | 0.0 | 0.0 | g3) Otras Provisiones a Corto Plazo | | |
| g1) Valores en Garantía | | | h. Otros Pasivos a Corto Plazo (h=h1+h2+h3) | 0.0 | 0.0 |
| g2) Bienes en Garantía (Excluye Depósitos de Fondos) | | | h1) Ingresos por Clasificar | | |
| g3) Bienes Derivados de Embargos, Decomisos, Aseguramientos y Dación en Pago | | | h2) Recaudación por Participar | | |
| g4) Adquisición con Fondos de Terceros | | | h3) Otros Pasivos Circulantes | | |
| IA. Total de Activos Circulantes (IA = a + b + c + d + e + f + g) | 7,056.3 | 7,012.1 | IIA. Total de Pasivos Circulantes (IIA = a + b + c + d + e + f + g + h) | 1,681.0 | 2,415.3 |
| Activo No Circulante | | | Pasivo No Circulante | | |
| a. Inversiones Financieras a Largo Plazo | | | a. Cuentas por Pagar a Largo Plazo | | |
| b. Derechos a Recibir Efectivo o Equivalentes a Largo Plazo | | | b. Documentos por Pagar a Largo Plazo | | |
| c. Bienes Inmuebles, Infraestructura y Construcciones en Proceso | | | c. Deuda Pública a Largo Plazo | | |
| d. Bienes Muebles | 59,449.8 | 55,186.6 | d. Pasivos Diferidos a Largo Plazo | | |
| e. Activos Intangibles | 24,119.6 | 23,926.8 | e. Fondos y Bienes de Terceros en Garantía y/o en Administración a Largo Plazo | | |
| f. Depreciación, Deterioro y Amortización Acumulada de Bienes | -45,303.1 | -44,599.0 | f. Provisiones a Largo Plazo | | |
| g. Activos Diferidos | | 3.0 | IIB. Total de Pasivos No Circulantes (IIB = a + b + c + d + e + f) | 0.0 | 0.0 |
| h. Estimación por Pérdida o Deterioro de Activos no Circulantes | | | II. Total del Pasivo (II = IIA + IIB) | 1,681.0 | 2,415.3 |
| i. Otros Activos no Circulantes | | | HACIENDA PÚBLICA/PATRIMONIO | | |
| IB. Total de Activos No Circulantes (IB = a + b + c + d + e + f + g + h + i) | 38,266.3 | 34,517.4 | IIIA. Hacienda Pública/Patrimonio Contribuido (IIIA = a + b + c) | 31,551.7 | 31,551.7 |
| I. Total del Activo (I = IA + IB) | 45,322.6 | 41,529.5 | a. Aportaciones | 31,551.7 | 31,551.7 |
| | | | b. Donaciones de Capital | | |
| | | | c. Actualización de la Hacienda Pública/Patrimonio | | |
| | | | IIIB. Hacienda Pública/Patrimonio Generado (IIIB = a + b + c + d + e) | 12,089.9 | 7,562.5 |
| | | | a. Resultados del Ejercicio (Ahorro/ Desahorro) | 4,375.1 | 1,211.0 |
| | | | b. Resultados de Ejercicios Anteriores | -27,905.2 | -29,268.5 |
| | | | c. Revalúos | 35,620.0 | 35,620.0 |
| | | | d. Reservas | | |
| | | | e. Rectificaciones de Resultados de Ejercicios Anteriores | | |
| | | | IIIC. Exceso o Insuficiencia en la Actualización de la Hacienda Pública/Patrimonio (IIIC=a+b) | 0.0 | 0.0 |
| | | | a. Resultado por Posición Monetaria | | |
| | | | b. Resultado por Tenencia de Activos no Monetarios | | |
| | | | III. Total Hacienda Pública/Patrimonio (III = IIIA + IIIB + IIIC) | 43,641.6 | 39,114.2 |
| | | | IV. Total del Pasivo y Hacienda Pública/Patrimonio (IV = II + III) | 45,322.6 | 41,529.5 |

| Instituto de Investigación y Capacitación, Agropecuaria, Acuicola y Forestal del Estado de México Informe Analtico de la Deuda Pública y Otros Pasivos - LDF Al 31 de Diciembre de 2018 y 2019 | | | | | | | |
|--|--------------------------------------|-------------------------------|--------------------------------|--|--|-----------------------------------|--|
| Denominación de la Deuda Pública y Otros Pasivos (c) | Saldo al 31 de Diciembre de 2018 (d) | Disposiciones del Periodo (e) | Amortizaciones del Periodo (f) | Revaluaciones, Reclasificaciones y Otros Ajustes (g) | Saldo Final del Periodo (h) h=d+e-f+g | Pago de Intereses del Periodo (i) | Pago de Comisiones y demás Costos Asociados Durante el Periodo (j) |
| 1. Deuda Pública (1=A+B) | 0.0 | 0.0 | 0.0 | 0.0 | 0.0 | | |
| A. Corto Plazo (A=a1+a2+a3) | 0.0 | 0.0 | 0.0 | 0.0 | 0.0 | | |
| a1) Instituciones de Crédito | | | | | | | |
| a2) Títulos y Valores | | | | | | | |
| a3) Arrendamientos Financieros | | | | | | | |
| B. Largo Plazo (B=b1+b2+b3) | 0.0 | 0.0 | 0.0 | 0.0 | 0.0 | | |
| b1) Instituciones de Crédito | | | | | | | |
| b2) Títulos y Valores | | | | | | | |
| b3) Arrendamientos Financieros | | | | | | | |
| 2. Otros Pasivos | 2,415.3 | | | | 1,681.0 | | |
| 3. Total de la Deuda Pública y Otros Pasivos (3=1+2) | 2,415.3 | 0.0 | 0.0 | 0.0 | 1,681.0 | | |
| 4. Deuda Contingente 1 (Informativo) | 0.0 | 0.0 | 0.0 | 0.0 | 0.0 | | |
| A. Deuda Contingente 1 | | | | | | | |
| B. Deuda Contingente 2 | | | | | | | |
| C. Deuda Contingente XX | | | | | | | |
| 5. Valor de Instrumentos Bono Cupón Cero 2 (Informativo) | 0.0 | 0.0 | 0.0 | 0.0 | 0.0 | | |
| A. Instrumento Bono Cupón Cero 1 | | | | | | | |
| B. Instrumento Bono Cupón Cero 2 | | | | | | | |
| C. Instrumento Bono Cupón Cero XX | | | | | | | |

1 Se refiere a cualquier Financiamiento sin fuente o garantía de pago definida, que sea asumida de manera solidaria o subsidiaria por las Entidades Federativas con sus Municipios, organismos descentralizados y empresas de participación estatal mayoritaria y fideicomisos, locales o municipales, y por los Municipios con sus respectivos organismos descentralizados y empresas de participación municipal mayoritaria.

2 Se refiere al valor del Bono Cupón Cero que respalda el pago de los créditos asociados al mismo (Activo).

| Obligaciones a Corto Plazo (k) | Monto Contratado (l) | Plazo Pactado (m) | Tasa de Interés (n) | Comisiones y Costos Relacionados (o) | Tasa Efectiva (p) |
|--|----------------------|-------------------|---------------------|--------------------------------------|-------------------|
| 6. Obligaciones a Corto Plazo (Informativo) | | | | | |
| A. Crédito 1 | | | | | |
| B. Crédito 2 | | | | | |
| C. Crédito XX | | | | | |

| Instituto de Investigación y Capacitación, Agropecuaria, Acuícola y Forestal del Estado de México Informe Analítico de Obligaciones Diferentes de Financiamientos Al 31 de Diciembre de 2019 (Miles de Pesos) | | | | | | | | | | |
|--|------------------------|---|--------------------------|-----------------------------------|-------------------|--|---|--|--|---|
| Denominación de las Obligaciones Diferentes de Financiamiento (c) | Fecha del Contrato (d) | Fecha de Inicio de Operación del Proyecto (e) | Fecha de Vencimiento (f) | Monto de la Inversión Pactado (g) | Plazo Pactado (h) | Monto Promedio Mensual del Pago de la Contraprestación (i) | Monto Promedio Mensual del Pago de la Contraprestación Correspondiente al Pago de Inversión (j) | Monto Pagado de la Inversión al XX de XXXX de 20XX (k) | Monto Pagado de la Inversión Actualizado al XX de XXXX de 20XX (l) | Saldo Pendiente por Pagar de la Inversión al XX de XXXX de 20XX (m = g - l) |
| A. Asociaciones Público Privadas (APP's) (A=a+b+c+d) | | | | 0.0 | | 0.0 | 0.0 | | | 0.0 |
| a) APP 1 | | | | | | | | | | 0.0 |
| b) APP 2 | | | | | | | | | | 0.0 |
| c) APP 3 | | | | | | | | | | 0.0 |
| d) APP XX | | | | | | | | | | 0.0 |
| B. Otros Instrumentos (B=a+b+c+d) | | | | 0.0 | | 0.0 | 0.0 | | | 0.0 |
| a) Otro Instrumento 1 | | | | | | | | | | 0.0 |
| b) Otro Instrumento 2 | | | | | | | | | | 0.0 |
| c) Otro Instrumento 3 | | | | | | | | | | 0.0 |
| d) Otro Instrumento XX | | | | | | | | | | 0.0 |
| C. Total de Obligaciones Diferentes de Financiamiento (C=A+B) | | | | 0.0 | | 0.0 | 0.0 | | | 0.0 |

| Instituto de Investigación y Capacitación Agropecuaria, Acuicola y Forestal del Estado de México Balance Presupuestario Del 1 de Enero al 31 de Diciembre de 2019 (Miles de Pesos) | | | |
|---|---------------------|-----------------|--------------------|
| Concepto | Estimado / Aprobado | Devengado | Recaudado / Pagado |
| A. Ingresos Totales (A = A1+A2+A3) | 51,549.2 | 50,501.6 | 50,501.6 |
| A1. Ingresos de Libre Disposición | 51,549.2 | 49,837.2 | 49,837.2 |
| A2. Transferencias Federales Etiquetadas | | 664.4 | 664.4 |
| A3. Financiamiento Neto | | | |
| B. Egresos Presupuestarios¹ (B = B1+B2) | 51,549.2 | 47,792.1 | 47,500.9 |
| B1. Gasto No Etiquetado (sin incluir Amortización de la Deuda Pública) | 51,549.2 | 47,792.1 | 47,500.9 |
| B2. Gasto Etiquetado (sin incluir Amortización de la Deuda Pública) | | | |
| C. Remanentes del Ejercicio Anterior (C = C1 + C2) | | 0.0 | 0.0 |
| C1. Remanentes de Ingresos de Libre Disposición Aplicados en el Periodo | | | |
| C2. Remanentes de Transferencias Federales Etiquetadas Aplicados en el Periodo | | | |
| I. Balance Presupuestario (I = A - B + C) | 0.0 | 2,709.5 | 3,000.7 |
| II. Balance Presupuestario sin Financiamiento Neto (II = I - A3) | 0.0 | 2,045.1 | 2,336.3 |
| III. Balance Presupuestario sin Financiamiento Neto y sin Remanentes del Ejercicio Anterior (III = II - C) | 0.0 | 2,045.1 | 2,336.3 |
| Concepto | Aprobado | Devengado | Pagado |
| E. Intereses, Comisiones y Gastos de la Deuda (E = E1+E2) | 0.0 | 0.0 | 0.0 |
| E1. Intereses, Comisiones y Gastos de la Deuda con Gasto No Etiquetado | | | |
| E2. Intereses, Comisiones y Gastos de la Deuda con Gasto Etiquetado | | | |
| IV. Balance Primario (IV = III + E) | 0.0 | 2,045.1 | 2,336.3 |
| Concepto | Estimado/ Aprobado | Devengado | Recaudado / Pagado |
| F. Financiamiento (F = F1 + F2) | 0.0 | 0.0 | 0.0 |
| F1. Financiamiento con Fuente de Pago de Ingresos de Libre Disposición | | | |
| F2. Financiamiento con Fuente de Pago de Transferencias Federales Etiquetadas | | | |
| G. Amortización de la Deuda (G = G1 + G2) | 0.0 | 0.0 | 0.0 |
| G1. Amortización de la Deuda Pública con Gasto No Etiquetado | | | |
| G2. Amortización de la Deuda Pública con Gasto Etiquetado | | | |
| A3. Financiamiento Neto (A3 = F - G) | 0.0 | 0.0 | 0.0 |
| Concepto | Estimado/ Aprobado | Devengado | Recaudado / Pagado |
| A1. Ingresos de Libre Disposición | 51,549.2 | 49,837.2 | 49,837.2 |
| A3.1 Financiamiento Neto con Fuente de Pago de Ingresos de Libre Disposición (A3.1 = F1 - G1) | 0.0 | 664.4 | 664.4 |
| F1. Financiamiento con Fuente de Pago de Ingresos de Libre Disposición | | 664.4 | 664.4 |
| G1. Amortización de la Deuda Pública con Gasto No Etiquetado | | | |
| B1. Gasto No Etiquetado (sin incluir Amortización de la Deuda Pública) | 51,549.2 | 47,792.1 | 47,500.9 |
| C1. Remanentes de Ingresos de Libre Disposición Aplicados en el Periodo | | | |
| V. Balance Presupuestario de Recursos Disponibles (V = A1 + A3.1 - B1 + C1) | 0.0 | 2,709.5 | 3,000.7 |
| VI. Balance Presupuestario de Recursos Disponibles sin Financiamiento Neto (VI = V - A3.1) | 0.0 | 2,045.1 | 2,336.3 |
| Concepto | Estimado/ Aprobado | Devengado | Recaudado / Pagado |
| A2. Transferencias Federales Etiquetadas | 0.0 | 0.0 | 0.0 |
| A3.2 Financiamiento Neto con Fuente de Pago de Transferencias Federales Etiquetadas (A3.2 = F2 - G2) | 0.0 | 0.0 | 0.0 |
| F2. Financiamiento con Fuente de Pago de Transferencias Federales Etiquetadas | | | |
| G2. Amortización de la Deuda Pública con Gasto Etiquetado | | | |
| B2. Gasto Etiquetado (sin incluir Amortización de la Deuda Pública) | 0.0 | 0.0 | 0.0 |
| C2. Remanentes de Transferencias Federales Etiquetadas Aplicados en el Periodo | | | |
| VII. Balance Presupuestario de Recursos Etiquetados (VII = A2 + A3.2 - B2 + C2) | 0.0 | 0.0 | 0.0 |
| VIII. Balance Presupuestario de Recursos Etiquetados sin Financiamiento Neto (VIII = VII - A3.2) | 0.0 | 0.0 | 0.0 |

| Instituto de Investigación y Capacitación Agropecuaria, Acuícola y Forestal del Estado de México Estado Analítico de Ingresos Detallado - LDF Del 1 de Enero al 31 de Diciembre de 2019 (Miles de Pesos) | | | | | | |
|---|-----------------|--------------------------------|-----------------|-----------------|-----------------|----------------|
| Concepto | Ingreso | | | | | Diferencia |
| | Estimado | Ampliaciones/ (Reducciones) | Modificado | Devengado | Recaudado | |
| Ingresos de Libre Disposición | | | 0.0 | | | 0.0 |
| A. Impuestos | | | 0.0 | | | 0.0 |
| B. Cuotas y Aportaciones de Seguridad Social | | | 0.0 | | | 0.0 |
| C. Contribuciones de Mejoras | | | 0.0 | | | 0.0 |
| D. Derechos | | | 0.0 | | | 0.0 |
| E. Productos | | | 0.0 | 6.9 | 6.9 | -6.9 |
| F. Aprovechamientos | | | 0.0 | | | 0.0 |
| G. Ingresos por Ventas de Bienes y Servicios | | | 0.0 | 551.3 | 551.3 | -551.3 |
| H. Participaciones (H=h1+h2+h3+h4+h5+h6+h7+h8+h9+h10+h11) | 0.0 | 0.0 | 0.0 | 0.0 | 0.0 | 0.0 |
| h1) Fondo General de Participaciones | | | 0.0 | | | 0.0 |
| h2) Fondo de Fomento Municipal | | | 0.0 | | | 0.0 |
| h3) Fondo de Fiscalización y Recaudación | | | 0.0 | | | 0.0 |
| h4) Fondo de Compensación | | | 0.0 | | | 0.0 |
| h5) Fondo de Extracción de Hidrocarburos | | | 0.0 | | | 0.0 |
| h6) Impuesto Especial Sobre Producción y Servicios | | | 0.0 | | | 0.0 |
| h7) 0.136% de la Recaudación Federal Participable | | | 0.0 | | | 0.0 |
| h8) 3.17% Sobre Extracción de Petróleo | | | 0.0 | | | 0.0 |
| h9) Gasolinas y Diésel | | | 0.0 | | | 0.0 |
| h10) Fondo del Impuesto Sobre la Renta | | | 0.0 | | | 0.0 |
| h11) Fondo de Estabilización de los Ingresos de las Entidades Federativas | | | 0.0 | | | 0.0 |
| I. Incentivos Derivados de la Colaboración Fiscal (I=i1+i2+i3+i4+i5) | 0.0 | 0.0 | 0.0 | 0.0 | 0.0 | 0.0 |
| i1) Tenencia o Uso de Vehículos | | | 0.0 | | | 0.0 |
| i2) Fondo de Compensación ISAN | | | 0.0 | | | 0.0 |
| i3) Impuesto Sobre Automóviles Nuevos | | | 0.0 | | | 0.0 |
| i4) Fondo de Compensación de Repecos-Intermedios | | | 0.0 | | | 0.0 |
| i5) Otros Incentivos Económicos | | | 0.0 | | | 0.0 |
| J. Transferencias | 51,549.2 | | 51,549.2 | 49,837.2 | 49,837.2 | 1,712.0 |
| K. Convenios | 0.0 | 0.0 | 0.0 | 0.0 | 0.0 | 0.0 |
| k1) Otros Convenios y Subsidios | | | 0.0 | | | 0.0 |
| L. Otros Ingresos de Libre Disposición (L=l1+l2) | 0.0 | 0.0 | 0.0 | 0.0 | 0.0 | 0.0 |
| l1) Participaciones en Ingresos Locales | | | 0.0 | | | 0.0 |
| l2) Otros Ingresos de Libre Disposición | | | 0.0 | | | 0.0 |
| I. Total de Ingresos de Libre Disposición (I=A+B+C+D+E+F+G+H+I+J+K+L) | 51,549.2 | 0.0 | 51,549.2 | 50,395.4 | 50,395.4 | 1,153.8 |
| Ingresos Excedentes de Ingresos de Libre Disposición | | | 0.0 | | | 0.0 |
| Transferencias Federales Etiquetadas | | | 0.0 | | | 0.0 |
| A. Aportaciones (A=a1+a2+a3+a4+a5+a6+a7+a8) | 0.0 | 0.0 | 0.0 | 0.0 | 0.0 | 0.0 |
| a1) Fondo de Aportaciones para la Nómina Educativa y Gasto Operativo | | | 0.0 | | | 0.0 |
| a2) Fondo de Aportaciones para los Servicios de Salud | | | 0.0 | | | 0.0 |
| a3) Fondo de Aportaciones para la Infraestructura Social | | | 0.0 | | | 0.0 |
| a4) Fondo de Aportaciones para el Fortalecimiento de los Municipios y de las Demarcaciones Territoriales del Distrito Federal | | | 0.0 | | | 0.0 |
| a5) Fondo de Aportaciones Múltiples | | | 0.0 | | | 0.0 |
| a6) Fondo de Aportaciones para la Educación Tecnológica y de Adultos | | | 0.0 | | | 0.0 |
| a7) Fondo de Aportaciones para la Seguridad Pública de los Estados y del Distrito Federal | | | 0.0 | | | 0.0 |
| a8) Fondo de Aportaciones para el Fortalecimiento de las Entidades Federativas | | | 0.0 | | | 0.0 |
| B. Convenios (B=b1+b2+b3+b4) | 0.0 | 0.0 | 0.0 | 0.0 | 0.0 | 0.0 |
| b1) Convenios de Protección Social en Salud | | | 0.0 | | | 0.0 |
| b2) Convenios de Descentralización | | | 0.0 | | | 0.0 |
| b3) Convenios de Reasignación | | | 0.0 | | | 0.0 |
| b4) Otros Convenios y Subsidios | | | 0.0 | | | 0.0 |
| C. Fondos Distintos de Aportaciones (C=c1+c2) | 0.0 | 0.0 | 0.0 | 0.0 | 0.0 | 0.0 |
| c1) Fondo para Entidades Federativas y Municipios Productores de Hidrocarburos | | | 0.0 | | | 0.0 |
| c2) Fondo Minero | | | 0.0 | | | 0.0 |
| D. Transferencias, Subsidios y Subvenciones, y Pensiones y Jubilaciones | | | 0.0 | | | 0.0 |
| E. Otras Transferencias Federales Etiquetadas | | | 0.0 | | | 0.0 |
| II. Total de Transferencias Federales Etiquetadas (II = A + B + C + D + E) | 0.0 | 0.0 | 0.0 | 0.0 | 0.0 | 0.0 |
| III. Ingresos Derivados de Financiamientos (III = A) | 0.0 | 963.4 | 963.4 | 664.4 | 664.4 | 299.0 |
| A. Ingresos Derivados de Financiamientos | | 963.4 | 963.4 | 664.4 | 664.4 | 299.0 |
| IV. Total de Ingresos (IV = I + II + III) | 51,549.2 | 963.4 | 52,512.6 | 51,059.8 | 51,059.8 | 1,452.8 |
| Datos Informativos | | | 0.0 | | | 0.0 |
| 1. Ingresos Derivados de Financiamientos con Fuente de Pago de Ingresos de Libre Disposición | | | 0.0 | | | 0.0 |
| 2. Ingresos Derivados de Financiamientos con Fuente de Pago de Transferencias Federales Etiquetadas | | | 0.0 | | | 0.0 |
| 3. Ingresos Derivados de Financiamientos (3 = 1 + 2) | 0.0 | 0.0 | 0.0 | 0.0 | 0.0 | 0.0 |

CUENTA PÚBLICA DEL GOBIERNO, ORGANISMOS AUXILIARES Y AUTÓNOMOS DEL ESTADO DE MÉXICO 2019

| Instituto de Investigación y Capacitación Agropecuaria, Acuicola y Forestal del Estado de México Estado Analítico del Ejercicio del Presupuesto de Egresos Detallado - LDF Clasificación por Objeto del Gasto (Capítulo y Concepto) Del 1 de Enero al 31 de Diciembre de 2019 (Miles de Pesos) | | | | | | |
|--|-----------------|--------------------------------|-----------------|-----------------|-----------------|----------------|
| Concepto | Egresos | | | | | Subejercicio |
| | Aprobado | Ampliaciones/ (Reducciones) | Modificado | Devengado | Pagado | |
| I. Gasto No Etiquetado (I=A+B+C+D+E+F+G+H+I) | 51,549.2 | 963.4 | 52,512.6 | 47,792.1 | 47,500.9 | 4,720.5 |
| A. Servicios Personales (A=a1+a2+a3+a4+a5+a6+a7) | 37,372.9 | 0.0 | 37,372.9 | 33,828.4 | 33,660.7 | 3,544.5 |
| a1) Remuneraciones al Personal de Carácter Permanente | 16,359.6 | -3,141.7 | 13,217.9 | 12,699.8 | 12,699.8 | 518.1 |
| a2) Remuneraciones al Personal de Carácter Transitorio | 1,887.3 | -782.1 | 1,105.2 | 1,070.2 | 1,070.2 | 35.0 |
| a3) Remuneraciones Adicionales y Especiales | 14,462.4 | 384.9 | 14,847.3 | 12,754.7 | 12,754.7 | 2,092.6 |
| a4) Seguridad Social | 2,303.8 | 2,381.0 | 4,684.8 | 4,520.7 | 4,520.7 | 164.1 |
| a5) Otras Prestaciones Sociales y Económicas | 2,120.0 | 959.3 | 3,079.3 | 2,421.9 | 2,421.9 | 657.4 |
| a6) Previsiones | | | 0.0 | | | 0.0 |
| a7) Pago de Estímulos a Servidores Públicos | 239.8 | 198.6 | 438.4 | 361.1 | 193.4 | 77.3 |
| B. Materiales y Suministros (B=b1+b2+b3+b4+b5+b6+b7+b8+b9) | 3,685.2 | 0.0 | 3,685.2 | 3,491.2 | 3,491.2 | 194.0 |
| b1) Materiales de Administración, Emisión de Documentos y Artículos Oficiales | 39.0 | 44.8 | 83.8 | 63.7 | 63.7 | 20.1 |
| b2) Alimentos y Utensilios | 165.0 | 54.8 | 219.8 | 191.5 | 191.5 | 28.3 |
| b3) Materias Primas y Materiales de Producción y Comercialización | 390.7 | -76.8 | 313.9 | 313.9 | 313.9 | 0.0 |
| b4) Materiales y Artículos de Construcción y de Reparación | | 87.6 | 87.6 | 86.9 | 86.9 | 0.7 |
| b5) Productos Químicos, Farmacéuticos y de Laboratorio | 2,192.2 | -262.1 | 1,930.1 | 1,820.5 | 1,820.5 | 109.6 |
| b6) Combustibles, Lubricantes y Aditivos | 872.3 | | 872.3 | 844.4 | 844.4 | 27.9 |
| b7) Vestuario, Blancos, Prendas de Protección y Artículos Deportivos | | 1.1 | 1.1 | 1.1 | 1.1 | 0.0 |
| b8) Materiales y Suministros Para Seguridad | | | 0.0 | | | 0.0 |
| b9) Herramientas, Refacciones y Accesorios Menores | 26.0 | 150.6 | 176.6 | 169.2 | 169.2 | 7.4 |
| C. Servicios Generales (C=c1+c2+c3+c4+c5+c6+c7+c8+c9) | 6,224.0 | 0.0 | 6,224.0 | 5,245.9 | 5,122.4 | 978.1 |
| c1) Servicios Básicos | 466.2 | -172.7 | 293.5 | 277.1 | 277.1 | 16.4 |
| c2) Servicios de Arrendamiento | 77.4 | -70.0 | 7.4 | | | 7.4 |
| c3) Servicios Profesionales, Científicos, Técnicos y Otros Servicios | 4,210.5 | -137.4 | 4,073.1 | 3,180.4 | 3,180.4 | 892.7 |
| c4) Servicios Financieros, Bancarios y Comerciales | 322.5 | 11.0 | 333.5 | 333.0 | 333.0 | 0.5 |
| c5) Servicios de Instalación, Reparación, Mantenimiento y Conservación | 41.9 | 195.1 | 237.0 | 237.0 | 237.0 | 0.0 |
| c6) Servicios de Comunicación Social y Publicidad | | 10.0 | 10.0 | 4.2 | 4.2 | 5.8 |
| c7) Servicios de Traslado y Viáticos | 82.2 | 41.2 | 123.4 | 108.1 | 108.1 | 15.3 |
| c8) Servicios Oficiales | | 50.0 | 50.0 | 17.4 | 17.4 | 32.6 |
| c9) Otros Servicios Generales | 1,023.3 | 72.8 | 1,096.1 | 1,088.7 | 965.2 | 7.4 |
| D. Transferencias, Asignaciones, Subsidios y Otras Ayudas (D=d1+d2+d3+d4+d5+d6+d7+d8+d9) | 0.0 | 0.0 | 0.0 | 0.0 | 0.0 | 0.0 |
| d1) Transferencias Internas y Asignaciones al Sector Público | | | 0.0 | | | 0.0 |
| d2) Transferencias al Resto del Sector Público | | | 0.0 | | | 0.0 |
| d3) Subsidios y Subvenciones | | | 0.0 | | | 0.0 |
| d4) Ayudas Sociales | | | 0.0 | | | 0.0 |
| d5) Pensiones y Jubilaciones | | | 0.0 | | | 0.0 |
| d6) Transferencias a Fideicomisos, Mandatos y Otros Análogos | | | 0.0 | | | 0.0 |
| d7) Transferencias a la Seguridad Social | | | 0.0 | | | 0.0 |
| d8) Donativos | | | 0.0 | | | 0.0 |
| d9) Transferencias al Exterior | | | 0.0 | | | 0.0 |
| E. Bienes Muebles, Inmuebles e Intangibles (E=e1+e2+e3+e4+e5+e6+e7+e8+e9) | 0.0 | 0.0 | 0.0 | 0.0 | 0.0 | 0.0 |
| e1) Mobiliario y Equipo de Administración | | | 0.0 | | | 0.0 |
| e2) Mobiliario y Equipo Educativo y Recreativo | | | 0.0 | | | 0.0 |
| e3) Equipo e Instrumental Médico y de Laboratorio | | | 0.0 | | | 0.0 |
| e4) Vehículos y Equipo de Transporte | | | 0.0 | | | 0.0 |
| e5) Equipo de Defensa y Seguridad | | | 0.0 | | | 0.0 |
| e6) Maquinaria, Otros Equipos y Herramientas | | | 0.0 | | | 0.0 |
| e7) Activos Biológicos | | | 0.0 | | | 0.0 |
| e8) Bienes Inmuebles | | | 0.0 | | | 0.0 |
| e9) Activos Intangibles | | | 0.0 | | | 0.0 |
| F. Inversión Pública (F=f1+f2+f3) | 4,267.1 | 0.0 | 4,267.1 | 4,263.2 | 4,263.2 | 3.9 |
| f1) Obra Pública en Bienes de Dominio Público | | | 0.0 | | | 0.0 |
| f2) Obra Pública en Bienes Propios | | | 0.0 | | | 0.0 |
| f3) Proyectos Productivos y Acciones de Fomento | 4,267.1 | | 4,267.1 | 4,263.2 | 4,263.2 | 3.9 |
| G. Inversiones Financieras y Otras Provisiones (G=g1+g2+g3+g4+g5+g6+g7) | 0.0 | 0.0 | 0.0 | 0.0 | 0.0 | 0.0 |
| g1) Inversiones Para el Fomento de Actividades Productivas | | | 0.0 | | | 0.0 |
| g2) Acciones y Participaciones de Capital | | | 0.0 | | | 0.0 |
| g3) Compra de Títulos y Valores | | | 0.0 | | | 0.0 |
| g4) Concesión de Préstamos | | | 0.0 | | | 0.0 |
| g5) Inversiones en Fideicomisos, Mandatos y Otros Análogos | | | 0.0 | | | 0.0 |
| Fideicomiso de Desastres Naturales (Informativo) | | | 0.0 | | | 0.0 |
| g6) Otras Inversiones Financieras | | | 0.0 | | | 0.0 |
| g7) Provisiones para Contingencias y Otras Erogaciones Especiales | | | 0.0 | | | 0.0 |
| H. Participaciones y Aportaciones (H=h1+h2+h3) | 0.0 | 0.0 | 0.0 | 0.0 | 0.0 | 0.0 |
| h1) Participaciones | | | 0.0 | | | 0.0 |
| h2) Aportaciones | | | 0.0 | | | 0.0 |
| h3) Convenios | | | 0.0 | | | 0.0 |
| I. Deuda Pública (I=i1+i2+i3+i4+i5+i6+i7) | 0.0 | 963.4 | 963.4 | 963.4 | 963.4 | 0.0 |
| i1) Amortización de la Deuda Pública | | | 0.0 | | | 0.0 |
| i2) Intereses de la Deuda Pública | | | 0.0 | | | 0.0 |
| i3) Comisiones de la Deuda Pública | | | 0.0 | | | 0.0 |
| i4) Gastos de la Deuda Pública | | | 0.0 | | | 0.0 |
| i5) Costo por Coberturas | | | 0.0 | | | 0.0 |
| i6) Apoyos Financieros | | | 0.0 | | | 0.0 |
| i7) Adeudos de Ejercicios Fiscales Anteriores (ADEFAS) | | 963.4 | 963.4 | 963.4 | 963.4 | 0.0 |

| Concepto | Egresos | | | | | Subejercicio |
|---|-----------------|--------------------------------|-----------------|-----------------|-----------------|----------------|
| | Aprobado | Ampliaciones/ (Reducciones) | Modificado | Devengado | Pagado | |
| II. Gasto Etiquetado (II=A+B+C+D+E+F+G+H+I) | 0.0 | 0.0 | 0.0 | 0.0 | 0.0 | 0.0 |
| A. Servicios Personales (A=a1+a2+a3+a4+a5+a6+a7) | 0.0 | 0.0 | 0.0 | 0.0 | 0.0 | 0.0 |
| a1) Remuneraciones al Personal de Carácter Permanente | | | 0.0 | | | 0.0 |
| a2) Remuneraciones al Personal de Carácter Transitorio | | | 0.0 | | | 0.0 |
| a3) Remuneraciones Adicionales y Especiales | | | 0.0 | | | 0.0 |
| a4) Seguridad Social | | | 0.0 | | | 0.0 |
| a5) Otras Prestaciones Sociales y Económicas | | | 0.0 | | | 0.0 |
| a6) Previsiones | | | 0.0 | | | 0.0 |
| a7) Pago de Estímulos a Servidores Públicos | | | 0.0 | | | 0.0 |
| B. Materiales y Suministros (B=b1+b2+b3+b4+b5+b6+b7+b8+b9) | 0.0 | 0.0 | 0.0 | 0.0 | 0.0 | 0.0 |
| b1) Materiales de Administración, Emisión de Documentos y Artículos Oficiales | | | 0.0 | | | 0.0 |
| b2) Alimentos y Utensilios | | | 0.0 | | | 0.0 |
| b3) Materias Primas y Materiales de Producción y Comercialización | | | 0.0 | | | 0.0 |
| b4) Materiales y Artículos de Construcción y de Reparación | | | 0.0 | | | 0.0 |
| b5) Productos Químicos, Farmacéuticos y de Laboratorio | | | 0.0 | | | 0.0 |
| b6) Combustibles, Lubricantes y Aditivos | | | 0.0 | | | 0.0 |
| b7) Vestuario, Blancos, Prendas de Protección y Artículos Deportivos | | | 0.0 | | | 0.0 |
| b8) Materiales y Suministros Para Seguridad | | | 0.0 | | | 0.0 |
| b9) Herramientas, Refacciones y Accesorios Menores | | | 0.0 | | | 0.0 |
| C. Servicios Generales (C=c1+c2+c3+c4+c5+c6+c7+c8+c9) | 0.0 | 0.0 | 0.0 | 0.0 | 0.0 | 0.0 |
| c1) Servicios Básicos | | | 0.0 | | | 0.0 |
| c2) Servicios de Arrendamiento | | | 0.0 | | | 0.0 |
| c3) Servicios Profesionales, Científicos, Técnicos y Otros Servicios | | | 0.0 | | | 0.0 |
| c4) Servicios Financieros, Bancarios y Comerciales | | | 0.0 | | | 0.0 |
| c5) Servicios de Instalación, Reparación, Mantenimiento y Conservación | | | 0.0 | | | 0.0 |
| c6) Servicios de Comunicación Social y Publicidad | | | 0.0 | | | 0.0 |
| c7) Servicios de Traslado y Váticos | | | 0.0 | | | 0.0 |
| c8) Servicios Oficiales | | | 0.0 | | | 0.0 |
| c9) Otros Servicios Generales | | | 0.0 | | | 0.0 |
| D. Transferencias, Asignaciones, Subsidios y Otras Ayudas (D=d1+d2+d3+d4+d5+d6+d7+d8+d9) | 0.0 | 0.0 | 0.0 | 0.0 | 0.0 | 0.0 |
| d1) Transferencias Internas y Asignaciones al Sector Público | | | 0.0 | | | 0.0 |
| d2) Transferencias al Resto del Sector Público | | | 0.0 | | | 0.0 |
| d3) Subsidios y Subvenciones | | | 0.0 | | | 0.0 |
| d4) Ayudas Sociales | | | 0.0 | | | 0.0 |
| d5) Pensiones y Jubilaciones | | | 0.0 | | | 0.0 |
| d6) Transferencias a Fideicomisos, Mandatos y Otros Análogos | | | 0.0 | | | 0.0 |
| d7) Transferencias a la Seguridad Social | | | 0.0 | | | 0.0 |
| d8) Donativos | | | 0.0 | | | 0.0 |
| d9) Transferencias al Exterior | | | 0.0 | | | 0.0 |
| E. Bienes Muebles, Inmuebles e Intangibles (E=e1+e2+e3+e4+e5+e6+e7+e8+e9) | 0.0 | 0.0 | 0.0 | 0.0 | 0.0 | 0.0 |
| e1) Mobiliario y Equipo de Administración | | | 0.0 | | | 0.0 |
| e2) Mobiliario y Equipo Educativo y Recreativo | | | 0.0 | | | 0.0 |
| e3) Equipo e Instrumental Médico y de Laboratorio | | | 0.0 | | | 0.0 |
| e4) Vehículos y Equipo de Transporte | | | 0.0 | | | 0.0 |
| e5) Equipo de Defensa y Seguridad | | | 0.0 | | | 0.0 |
| e6) Maquinaria, Otros Equipos y Herramientas | | | 0.0 | | | 0.0 |
| e7) Activos Biológicos | | | 0.0 | | | 0.0 |
| e8) Bienes Inmuebles | | | 0.0 | | | 0.0 |
| e9) Activos Intangibles | | | 0.0 | | | 0.0 |
| F. Inversión Pública (F=f1+f2+f3) | 0.0 | 0.0 | 0.0 | 0.0 | 0.0 | 0.0 |
| f1) Obra Pública en Bienes de Dominio Público | | | 0.0 | | | 0.0 |
| f2) Obra Pública en Bienes Propios | | | 0.0 | | | 0.0 |
| f3) Proyectos Productivos y Acciones de Fomento | | | 0.0 | | | 0.0 |
| G. Inversiones Financieras y Otras Provisiones (G=g1+g2+g3+g4+g5+g6+g7) | 0.0 | 0.0 | 0.0 | 0.0 | 0.0 | 0.0 |
| g1) Inversiones Para el Fomento de Actividades Productivas | | | 0.0 | | | 0.0 |
| g2) Acciones y Participaciones de Capital | | | 0.0 | | | 0.0 |
| g3) Compra de Títulos y Valores | | | 0.0 | | | 0.0 |
| g4) Concesión de Préstamos | | | 0.0 | | | 0.0 |
| g5) Inversiones en Fideicomisos, Mandatos y Otros Análogos | | | 0.0 | | | 0.0 |
| Fideicomiso de Desastres Naturales (Informativo) | | | 0.0 | | | 0.0 |
| g6) Otras Inversiones Financieras | | | 0.0 | | | 0.0 |
| g7) Provisiones para Contingencias y Otras Erogaciones Especiales | | | 0.0 | | | 0.0 |
| H. Participaciones y Aportaciones (H=h1+h2+h3) | 0.0 | 0.0 | 0.0 | 0.0 | 0.0 | 0.0 |
| h1) Participaciones | | | 0.0 | | | 0.0 |
| h2) Aportaciones | | | 0.0 | | | 0.0 |
| h3) Convenios | | | 0.0 | | | 0.0 |
| I. Deuda Pública (I=i1+i2+i3+i4+i5+i6+i7) | 0.0 | 0.0 | 0.0 | 0.0 | 0.0 | 0.0 |
| i1) Amortización de la Deuda Pública | | | 0.0 | | | 0.0 |
| i2) Intereses de la Deuda Pública | | | 0.0 | | | 0.0 |
| i3) Comisiones de la Deuda Pública | | | 0.0 | | | 0.0 |
| i4) Gastos de la Deuda Pública | | | 0.0 | | | 0.0 |
| i5) Costo por Coberturas | | | 0.0 | | | 0.0 |
| i6) Apoyos Financieros | | | 0.0 | | | 0.0 |
| i7) Adeudos de Ejercicios Fiscales Anteriores (ADEFAS) | | | 0.0 | | | 0.0 |
| | | | 0.0 | | | 0.0 |
| III. Total de Egresos (II = I + II) | 51,549.2 | 963.4 | 52,512.6 | 47,792.1 | 47,500.9 | 4,720.5 |

| Instituto de Investigación y Capacitación, Agropecuaria, Acuicola y Forestal del Estado de México Estado Analítico del Ejercicio del Presupuesto de Egresos Detallado Clasificación Administrativa Del 1 de Enero al 31 de Diciembre de 2019 (Miles de Pesos) | | | | | | |
|---|----------|--------------------------------|------------|-----------|----------|--------------|
| Concepto ☉ | Egresos | | | | | Subejercicio |
| | Aprobado | Ampliaciones/ (Reducciones) | Modificado | Devengado | Pagado | |
| I. Gasto No Etiquetado (I=A+B+C+D+E+F+G+H) | 51,549.2 | 963.4 | 52,512.6 | 47,792.1 | 47,500.9 | 4,720.5 |
| 214C01000 Instituto de Investigación y Capacitación, Agropecuaria, Acuicola y Forestal del Estado de México | 51,549.2 | 963.4 | 52,512.6 | 47,792.1 | 47,500.9 | 4,720.5 |
| II. Gasto Etiquetado (II=A+B+C+D+E+F+G+H) | 0.0 | 0.0 | 0.0 | 0.0 | 0.0 | 0.0 |
| 214C01000 Instituto de Investigación y Capacitación, Agropecuaria, Acuicola y Forestal del Estado de México | | | 0.0 | | | 0.0 |
| III. Total de Egresos (III = I + II) | 51,549.2 | 963.4 | 52,512.6 | 47,792.1 | 47,500.9 | 4,720.5 |

| Instituto de Investigación y Capacitación Agropecuaria, Acuicola y Forestal del Estado de México Estado Analítico del Ejercicio del Presupuesto de Egresos Detallado Clasificación Funcional (Finalidad y Función) Del 1 de Enero al 31 de Diciembre de 2019 (Miles de Pesos) | | | | | | |
|---|-----------------|--------------------------------|-----------------|-----------------|-----------------|----------------|
| Concepto (c) | Egresos | | | | | Subejercicio |
| | Aprobado (d) | Ampliaciones/ (Reducciones) | Modificado | Devengado | Pagado | |
| I. Gasto no Etiquetado (I=A+B+C+D) | 51,549.2 | 963.4 | 52,512.6 | 47,792.1 | 47,500.9 | 4,720.5 |
| A. Gobierno (A=a1+a2+a3+a4+a5+a6+a7+a8) | 1,649.4 | 0.0 | 1,649.4 | 1,393.5 | 1,393.5 | 255.9 |
| a1) Legislación | | | 0.0 | | | 0.0 |
| a2) Justicia | | | 0.0 | | | 0.0 |
| a3) Coordinación de la Política de Gobierno | 1,649.4 | | 1,649.4 | 1,393.5 | 1,393.5 | 255.9 |
| a4) Relaciones Exteriores | | | 0.0 | | | 0.0 |
| a5) Asuntos Financieros y Hacendarios | | | 0.0 | | | 0.0 |
| a6) Seguridad Nacional | | | 0.0 | | | 0.0 |
| a7) Asuntos de Orden Público y de Seguridad Interior | | | 0.0 | | | 0.0 |
| a8) Otros Servicios Generales | | | 0.0 | | | 0.0 |
| B. Desarrollo Social (B=b1+b2+b3+b4+b5+b6+b7) | 0.0 | 0.0 | 0.0 | 0.0 | 0.0 | 0.0 |
| b1) Protección Ambiental | | | 0.0 | | | 0.0 |
| b2) Vivienda y Servicios a la Comunidad | | | 0.0 | | | 0.0 |
| b3) Salud | | | 0.0 | | | 0.0 |
| b4) Recreación, Cultura y Otras Manifestaciones Sociales | | | 0.0 | | | 0.0 |
| b5) Educación | | | 0.0 | | | 0.0 |
| b6) Protección Social | | | 0.0 | | | 0.0 |
| b7) Otros Asuntos Sociales | | | 0.0 | | | 0.0 |
| C. Desarrollo Económico (C=c1+c2+c3+c4+c5+c6+c7+c8+c9) | 49,899.8 | 0.0 | 49,899.8 | 45,435.2 | 45,144.0 | 4,464.6 |
| c1) Asuntos Económicos, Comerciales y Laborales en General | | | 0.0 | | | 0.0 |
| c2) Agropecuaria, Silvicultura, Pesca y Caza | 4,267.1 | | 4,267.1 | 4,263.2 | 4,263.2 | 3.9 |
| c3) Combustibles y Energía | | | 0.0 | | | 0.0 |
| c4) Minería, Manufacturas y Construcción | | | 0.0 | | | 0.0 |
| c5) Transporte | | | 0.0 | | | 0.0 |
| c6) Comunicaciones | | | 0.0 | | | 0.0 |
| c7) Turismo | | | 0.0 | | | 0.0 |
| c8) Ciencia, Tecnología e Innovación | 45,632.7 | | 45,632.7 | 41,172.0 | 40,880.8 | 4,460.7 |
| c9) Otras Industrias y Otros Asuntos Económicos | | | 0.0 | | | 0.0 |
| D. Otras no Clasificadas en Funciones Anteriores (D=d1+d2+d3+d4) | 0.0 | 963.4 | 963.4 | 963.4 | 963.4 | 0.0 |
| d1) Transacciones de la Deuda Pública / Costo Financiero de la Deuda | | | 0.0 | | | 0.0 |
| d2) Transferencias, Participaciones y Aportaciones Entre Diferentes Niveles y Órdenes de Gobierno | | | 0.0 | | | 0.0 |
| d3) Saneamiento del Sistema Financiero | | | 0.0 | | | 0.0 |
| d4) Adeudos de Ejercicios Fiscales Anteriores | | 963.4 | 963.4 | 963.4 | 963.4 | 0.0 |
| II. Gasto Etiquetado (II=A+B+C+D) | 0.0 | 0.0 | 0.0 | 0.0 | 0.0 | 0.0 |
| A. Gobierno (A=a1+a2+a3+a4+a5+a6+a7+a8) | 0.0 | 0.0 | 0.0 | 0.0 | 0.0 | 0.0 |
| a1) Legislación | | | 0.0 | | | 0.0 |
| a2) Justicia | | | 0.0 | | | 0.0 |
| a3) Coordinación de la Política de Gobierno | | | 0.0 | | | 0.0 |
| a4) Relaciones Exteriores | | | 0.0 | | | 0.0 |
| a5) Asuntos Financieros y Hacendarios | | | 0.0 | | | 0.0 |
| a6) Seguridad Nacional | | | 0.0 | | | 0.0 |
| a7) Asuntos de Orden Público y de Seguridad Interior | | | 0.0 | | | 0.0 |
| a8) Otros Servicios Generales | | | 0.0 | | | 0.0 |
| B. Desarrollo Social (B=b1+b2+b3+b4+b5+b6+b7) | 0.0 | 0.0 | 0.0 | 0.0 | 0.0 | 0.0 |
| b1) Protección Ambiental | | | 0.0 | | | 0.0 |
| b2) Vivienda y Servicios a la Comunidad | | | 0.0 | | | 0.0 |
| b3) Salud | | | 0.0 | | | 0.0 |
| b4) Recreación, Cultura y Otras Manifestaciones Sociales | | | 0.0 | | | 0.0 |
| b5) Educación | | | 0.0 | | | 0.0 |
| b6) Protección Social | | | 0.0 | | | 0.0 |
| b7) Otros Asuntos Sociales | | | 0.0 | | | 0.0 |
| C. Desarrollo Económico (C=c1+c2+c3+c4+c5+c6+c7+c8+c9) | 0.0 | 0.0 | 0.0 | 0.0 | 0.0 | 0.0 |
| c1) Asuntos Económicos, Comerciales y Laborales en General | | | 0.0 | | | 0.0 |
| c2) Agropecuaria, Silvicultura, Pesca y Caza | | | 0.0 | | | 0.0 |
| c3) Combustibles y Energía | | | 0.0 | | | 0.0 |
| c4) Minería, Manufacturas y Construcción | | | 0.0 | | | 0.0 |
| c5) Transporte | | | 0.0 | | | 0.0 |
| c6) Comunicaciones | | | 0.0 | | | 0.0 |
| c7) Turismo | | | 0.0 | | | 0.0 |
| c8) Ciencia, Tecnología e Innovación | | | 0.0 | | | 0.0 |
| c9) Otras Industrias y Otros Asuntos Económicos | | | 0.0 | | | 0.0 |
| D. Otras no Clasificadas en Funciones Anteriores (D=d1+d2+d3+d4) | 0.0 | 0.0 | 0.0 | 0.0 | 0.0 | 0.0 |
| d1) Transacciones de la Deuda Pública / Costo Financiero de la Deuda | | | 0.0 | | | 0.0 |
| d2) Transferencias, Participaciones y Aportaciones Entre Diferentes Niveles y Órdenes de Gobierno | | | 0.0 | | | 0.0 |
| d3) Saneamiento del Sistema Financiero | | | 0.0 | | | 0.0 |
| d4) Adeudos de Ejercicios Fiscales Anteriores | | | 0.0 | | | 0.0 |
| III. Total de Egresos (III = I + II) | 51,549.2 | 963.4 | 52,512.6 | 47,792.1 | 47,500.9 | 4,720.5 |

| Instituto de Investigación y Capacitación Agropecuaria, Acuicola y Forestal del Estado de México Estado Analítico del Ejercicio del Presupuesto de Egresos Detallado Clasificación de Servicios Personales por Categoría Del 1 de Enero al 31 de Diciembre de 2019 (Miles de Pesos) | | | | | | |
|---|----------|--------------------------------|------------|-----------|----------|--------------|
| Concepto (c) | Egresos | | | | | Subejercicio |
| | Aprobado | Ampliaciones/ (Reducciones) | Modificado | Devengado | Pagado | |
| I. Gasto no Etiquetado (I=A+B+C+D+E+F) | 32,372.9 | 0.0 | 32,372.9 | 33,828.4 | 33,660.7 | -1,455.5 |
| A. Personal Administrativo y de Servicio Público | 32,372.9 | | 32,372.9 | 33,828.4 | 33,660.7 | -1,455.5 |
| B. Magisterio | | | 0.0 | | | 0.0 |
| C. Servicios de Salud (C=c1+c2) | 0.0 | 0.0 | 0.0 | 0.0 | 0.0 | 0.0 |
| c1) Personal Administrativo | | | 0.0 | | | 0.0 |
| c2) Personal Médico, Paramédico y afín | | | 0.0 | | | 0.0 |
| D. Seguridad Pública | | | 0.0 | | | 0.0 |
| E. Gastos asociados a la Implementación de nuevas leyes federales o reformas a las mismas (E = e1 + e2) | 0.0 | 0.0 | 0.0 | 0.0 | 0.0 | 0.0 |
| e1) Nombre del Programa o Ley 1 | | | 0.0 | | | 0.0 |
| e2) Nombre del Programa o Ley 2 | | | 0.0 | | | 0.0 |
| F. Sentencias laborales definitivas | | | 0.0 | | | 0.0 |
| II. Gasto Etiquetado (II=A+B+C+D+E+F) | 0.0 | 0.0 | 0.0 | 0.0 | 0.0 | 0.0 |
| A. Personal Administrativo y de Servicio Público | | | 0.0 | | | 0.0 |
| B. Magisterio | | | 0.0 | | | 0.0 |
| C. Servicios de Salud (C=c1+c2) | 0.0 | 0.0 | 0.0 | 0.0 | 0.0 | 0.0 |
| c1) Personal Administrativo | | | 0.0 | | | 0.0 |
| c2) Personal Médico, Paramédico y afín | | | 0.0 | | | 0.0 |
| D. Seguridad Pública | | | 0.0 | | | 0.0 |
| E. Gastos asociados a la Implementación de nuevas leyes federales o reformas a las mismas (E = e1 + e2) | 0.0 | 0.0 | 0.0 | 0.0 | 0.0 | 0.0 |
| e1) Nombre del Programa o Ley 1 | | | 0.0 | | | 0.0 |
| e2) Nombre del Programa o Ley 2 | | | 0.0 | | | 0.0 |
| F. Sentencias laborales definitivas | | | 0.0 | | | 0.0 |
| III. Total del Gasto en Servicios Personales (III = I + II) | 32,372.9 | 0.0 | 32,372.9 | 33,828.4 | 33,660.7 | -1,455.5 |