

SISTEMA DE AUTOPISTAS,
AEROPUERTOS, SERVICIOS
CONEXOS Y AUXILIARES DEL
ESTADO DE MÉXICO
SAASCAEM

CONTENIDO	PÁGINA
I. INFORMACIÓN CONTABLE	
ESTADO DE SITUACIÓN FINANCIERA	5
ESTADO DE ACTIVIDADES	6
ESTADO DE VARIACIÓN EN LA HACIENDA PÚBLICA	7
ESTADO DE CAMBIOS EN LA SITUACIÓN FINANCIERA	8
ESTADO DE FLUJOS DE EFECTIVO	9
ESTADO ANALÍTICO DEL ACTIVO	10
ESTADO ANALÍTICO DE LA DEUDA Y OTROS PASIVOS	11
NOTAS A LOS ESTADOS FINANCIEROS	12
II. INFORMACIÓN PRESUPUESTARIA	31
III. INFORMACIÓN PROGRAMÁTICA	47
IV. ANEXOS ESTABLECIDOS EN DIFERENTES ORDENAMIENTOS	59
V. FORMATOS PARA EL CUMPLIMIENTO DE LA LEY DE DISCIPLINA FINANCIERA DE LAS ENTIDADES FEDERATIVAS Y LOS MUNICIPIOS	65

SAASCAEM

Sistema de Autopistas, Aeropuertos, Servicios Conexos y Auxiliares del Estado de México
Estado de Situación Financiera
Al 31 de Diciembre de 2019 y 2018
(Miles de Pesos)

CONCEPTO	Año		CONCEPTO	Año	
	2019	2018		2019	2018
ACTIVO			PASIVO		
Activo Circulante			Pasivo Circulante		
Efectivo y Equivalentes	489,322.5	281,183.7	Cuentas por Pagar a Corto Plazo	187,362.9	39,217.4
Derechos a Recibir Efectivo o Equivalentes	88,010.6	36,529.4	Documentos por Pagar a Corto Plazo		
Derechos a Recibir Bienes o Servicios			Porción a Corto Plazo de la Deuda Pública a Largo Plazo		
Inventarios			Títulos y Valores a Corto Plazo		
Almacenes			Pasivos Diferidos a Corto Plazo		
Estimación por Pérdida o Deterioro de Activos Circulantes			Fondos y Bienes de Terceros en Garantía y/o Administración a Corto Plazo		
Otros Activos Circulantes	3.0	3.0	Provisiones a Corto Plazo		
			Otros Pasivos a Corto Plazo		
Total de Activos Circulantes	577,336.1	317,716.1	Total de Pasivos Circulantes	187,362.9	39,217.4
Activo No Circulante			Pasivo No Circulante		
Inversiones Financieras a Largo Plazo	1,619,556.2	1,619,556.2	Cuentas por Pagar a Largo Plazo		
Derechos a Recibir Efectivo o Equivalentes a Largo Plazo			Documentos por Pagar a Largo Plazo		
Bienes Inmuebles, Infraestructura y Construcciones en Proceso	14,500.0	.0	Deuda Pública a Largo Plazo		
Bienes Muebles	14,535.9	14,535.9	Pasivos Diferidos a Largo Plazo		
Activos Intangibles			Fondos y Bienes de Terceros en Garantía y/o en Administración a Largo Plazo		
Depreciación, Deterioro y Amortización Acumulada de Bienes	-11,769.5	-10,878.6	Provisiones a Largo Plazo		
Activos Diferidos	-.1	-.1			
Estimación por Pérdida o Deterioro de Activos no Circulantes			Total de Pasivos No Circulantes	.0	.0
Otros Activos no Circulantes			Total del Pasivo	187,362.9	39,217.4
Total de Activos No Circulantes	1,636,822.5	1,623,213.4	HACIENDA PÚBLICA/ PATRIMONIO		
Total del Activo	2,214,158.6	1,940,929.5	Hacienda Pública/Patrimonio Contribuido	808,912.6	794,412.6
			Aportaciones	808,912.6	794,412.6
			Donaciones de Capital		
			Actualización de la Hacienda Pública / Patrimonio		
			Hacienda Pública/Patrimonio Generado	1,217,883.1	1,107,299.5
			Resultados del Ejercicio (Ahorro / Desahorro)	110,583.6	243,525.6
			Resultados de Ejercicios Anteriores	1,106,822.0	863,296.4
			Revalúos	477.5	477.5
			Reservas		
			Rectificaciones de Resultados de Ejercicios Anteriores		
			Exceso o Insuficiencia en la Actualización de la Hacienda Pública/Patrimonio	.0	.0
			Resultado por Posición Monetaria		
			Resultado por Tenencia de Activos no Monetarios		
			Total Hacienda Pública/ Patrimonio	2,026,795.7	1,901,712.1
			Total del Pasivo y Hacienda Pública / Patrimonio	2,214,158.6	1,940,929.5

Sistema de Autopistas, Aeropuertos, Servicios Conexos y Auxiliares del Estado de México

Estado de Actividades
Del 1 de Enero al 31 de Diciembre de 2019 y 2018
(Miles de Pesos)

Concepto	2019	2018
INGRESOS Y OTROS BENEFICIOS		
Ingresos de la Gestión	138,071.0	135,403.9
Impuestos		
Cuotas y Aportaciones de Seguridad Social		
Contribuciones de Mejoras		
Derechos	138,071.0	135,403.9
Productos de Tipo Corriente		
Aprovechamientos de Tipo Corriente		
Ingresos por Venta de Bienes y Servicios		
Ingresos no Comprendidos en las Fracciones de la Ley de Ingresos Causados en Ejercicios Fiscales Anteriores		
Pendientes de Liquidación o Pago		
Participaciones, Aportaciones, Transferencias, Asignaciones, Subsidios y Otras Ayudas	24,852.0	302,292.8
Participaciones y Aportaciones		
Transferencias, Asignaciones, Subsidios y Otras Ayudas	24,852.0	302,292.8
Otros Ingresos y Beneficios	7,614.7	3,135.7
Ingresos Financieros	7,362.8	3,131.0
Incremento por Variación de Inventarios		
Disminución del Exceso de Estimaciones por Pérdida o Deterioro u Obsolescencia		
Disminución del Exceso de Provisiones		
Otros Ingresos y Beneficios Varios	251.9	4.7
Total de Ingresos y Otros Beneficios	170,537.7	440,832.4
GASTOS Y OTRAS PÉRDIDAS		
Gastos de Funcionamiento	50,177.3	67,202.0
Servicios Personales	29,510.1	27,839.3
Materiales y Suministros	1,096.7	1,177.1
Servicios Generales	19,570.5	38,185.6
Transferencias, Asignaciones, Subsidios y Otras Ayudas	.0	.0
Transferencias Internas y Asignaciones al Sector Público		
Transferencias al Resto del Sector Público		
Subsidios y Subvenciones		
Ayudas Sociales		
Pensiones y Jubilaciones		
Transferencias a Fideicomisos, Mandatos y Contratos Análogos		
Transferencias a la Seguridad Social		
Donativos		
Transferencias al Exterior		
Participaciones y Aportaciones	.0	.0
Participaciones		
Aportaciones		
Convenios		
Intereses, Comisiones y Otros Gastos de la Deuda Pública	.0	.0
Intereses de la Deuda Pública		
Comisiones de la Deuda Pública		
Gastos de la Deuda Pública		
Costo por Coberturas		
Apoyos Financieros		
Otros Gastos y Pérdidas Extraordinarias	1,815.5	929.2
Estimaciones, Depreciaciones, Deterioros, Obsolescencia y Amortizaciones	890.9	462.2
Provisiones		
Disminución de Inventarios		
Aumento por Insuficiencia de Estimaciones por Pérdida o Deterioro y Obsolescencia		
Aumento por Insuficiencia de Provisiones		
Otros Gastos	924.6	467.0
Inversión Pública	7,961.3	129,175.6
Inversión Pública no Capitalizable	7,961.3	129,175.6
Total de Gastos y Otras Pérdidas	59,954.1	197,306.8
Resultados del Ejercicio (Ahorro/Desahorro)	110,583.6	243,525.6

Sistema de Autopistas, Aeropuertos, Servicios Conexos y Auxiliares del Estado de México					
Estado de Variación en la Hacienda Pública					
Del 1 de Enero al 31 de Diciembre de 2019					
Concepto	Hacienda Pública / Patrimonio Contribuido	Hacienda Pública / Patrimonio Generado de Ejercicios Anteriores	Hacienda Pública / Patrimonio Generado del Ejercicio	Exceso o Insuficiencia en la Actualización de la Hacienda Pública / Patrimonio	Total
Hacienda Pública / Patrimonio Contribuido Neto de 2018	794,412.6				794,412.6
Aportaciones	794,412.6				794,412.6
Donaciones de Capital					0.0
Actualización de la Hacienda Pública/Patrimonio					0.0
Hacienda Pública / Patrimonio Generado Neto de 2018		863,773.9	243,525.6		1,107,299.5
Resultados del Ejercicio (Ahorro/Desahorro)			243,525.6		243,525.6
Resultados de Ejercicios Anteriores		863,296.4			863,296.4
Revalúos		477.5			477.5
Reservas					0.0
Rectificaciones de Resultados de Ejercicios Anteriores					0.0
Exceso o Insuficiencia en la Actualización de la Hacienda Pública / Patrimonio Neto de 2018				0.0	0.0
Resultado por Posición Monetaria					0.0
Resultado por Tenencia de Activos no Monetarios					0.0
Hacienda Pública / Patrimonio Neto Final de 2018	794,412.6	863,773.9	243,525.6	0.0	1,901,712.1
Cambios en la Hacienda Pública / Patrimonio Contribuido Neto de 2019	14,500.0				14,500.0
Aportaciones	14,500.0				14,500.0
Donaciones de Capital					0.0
Actualización de la Hacienda Pública/Patrimonio					0.0
Variaciones de la Hacienda Pública / Patrimonio Generado Neto de 2019		243,525.6	-132,942.0		110,583.6
Resultados del Ejercicio (Ahorro/Desahorro)			110,583.6		110,583.6
Resultados de Ejercicios Anteriores		243,525.6	-243,525.6		0.0
Revalúos					0.0
Reservas					0.0
Rectificaciones de Resultados de Ejercicios Anteriores					0.0
Cambios en el Exceso o Insuficiencia en la Actualización de la Hacienda Pública / Patrimonio Neto de 2019				0.0	0.0
Resultado por Posición Monetaria					0.0
Resultado por Tenencia de Activos no Monetarios					0.0
Hacienda Pública / Patrimonio Neto Final de 2019	808,912.6	1,107,299.5	110,583.6	0.0	2,026,795.7

Sistema de Autopistas. Aeropuertos, Servicios Conexos y Auxiliares del Estado de México
Estado de Cambios en la Situación Financiera
Del 1 de Enero al 31 de Diciembre de 2019
(Miles de Pesos)

Concepto	Origen	Aplicación
ACTIVO	890.9	274,120.0
Activo Circulante	.0	259,620.0
Efectivo y Equivalentes		208,138.8
Derechos a Recibir Efectivo o Equivalentes		51,481.2
Derechos a Recibir Bienes o Servicios		
Inventarios		
Almacenes		
Estimación por Pérdida o Deterioro de Activos Circulantes		
Otros Activos Circulantes		
Activo No Circulante	890.9	14,500.0
Inversiones Financieras a Largo Plazo		
Derechos a Recibir Efectivo o Equivalentes a Largo Plazo		
Bienes Inmuebles, Infraestructura y Construcciones en Proceso		14,500.0
Bienes Muebles		
Activos Intangibles		
Depreciación, Deterioro y Amortización Acumulada de Bienes	890.9	
Activos Diferidos		
Estimación por Pérdida o Deterioro de Activos no Circulantes		
Otros Activos no Circulantes		
PASIVO	148,145.5	.0
Pasivo Circulante	148,145.5	.0
Cuentas por Pagar a Corto Plazo	148,145.5	
Documentos por Pagar a Corto Plazo		
Porción a Corto Plazo de la Deuda Pública a Largo Plazo		
Titulos y Valores a Corto Plazo		
Pasivos Diferidos a Corto Plazo		
Fondos y Bienes de Terceros en Garantía y/o Administración a Corto Plazo		
Provisiones a Corto Plazo		
Otros Pasivos a Corto Plazo		
Pasivo No Circulante	.0	.0
Cuentas por Pagar a Largo Plazo		
Documentos por Pagar a Largo Plazo		
Deuda Pública a Largo Plazo		
Pasivos Diferidos a Largo Plazo		
Fondos y Bienes de Terceros en Garantía y/o en Administración a Largo Plazo		
Provisiones a Largo Plazo		
HACIENDA PÚBLICA/PATRIMONIO	258,025.6	132,942.0
Hacienda Pública/Patrimonio Contribuido	14,500.0	.0
Aportaciones	14,500.0	
Donaciones de Capital		
Actualización de la Hacienda Pública/Patrimonio		
Hacienda Pública/Patrimonio Generado	243,525.6	132,942.0
Resultados del Ejercicio (Ahorro/Desahorro)		132,942.0
Resultados de Ejercicios Anteriores	243,525.6	
Revalúos		
Reservas		
Rectificaciones de Resultados de Ejercicios Anteriores		
Exceso o Insuficiencia en la Actualización de la Hacienda Pública/Patrimonio	.0	.0
Resultado por Posición Monetaria		
Resultado por Tenencia de Activos no Monetarios		

SAASCAEM

Sistema de Autopistas, Aeropuertos, Servicios Conexos y Auxiliares del Estado de México
Estado de Flujos de Efectivo
Del 1 de Enero al 31 de Diciembre de 2019 y 2018
(Miles de Pesos)

Concepto	2019	2018
Flujos de Efectivo de las Actividades de Operación		
Origen	170,537.7	440,832.4
Impuestos		
Cuotas y Aportaciones de Seguridad Social		
Contribuciones de Mejoras		
Derechos	138,071.0	135,403.9
Productos de Tipo Corriente	7,362.8	3,131.0
Aprovechamientos de Tipo Corriente		
Ingresos por Venta de Bienes y Servicios		
Ingresos no Comprendidos en las Fracciones de la Ley de Ingresos Causados en Ejercicios Fiscales Anteriores Pendientes de Liquidación o Pago		
Participaciones y Aportaciones		
Transferencias, Asignaciones y Subsidios y Otras Ayudas	24,852.0	302,292.8
Otros Orígenes de Operación	251.9	4.7
Aplicación	59,954.1	197,306.8
Servicios Personales	29,510.1	27,839.3
Materiales y Suministros	1,096.7	1,177.1
Servicios Generales	19,570.5	38,185.6
Transferencias Internas y Asignaciones al Sector Público		
Transferencias al Resto del Sector Público		
Subsidios y Subvenciones		
Ayudas Sociales		
Pensiones y Jubilaciones		
Transferencias a Fideicomisos, Mandatos y Contratos Análogos		
Transferencias a la Seguridad Social		
Donativos		
Transferencias al Exterior		
Participaciones		
Aportaciones		
Convenios		
Otras Aplicaciones de Operación	9,776.8	130,104.8
Flujos Netos de Efectivo por Actividades de Operación	110,583.6	243,525.6
Flujos de Efectivo de las Actividades de Inversión		
Origen	890.9	38,044.1
Bienes Inmuebles, Infraestructura y Construcciones en Proceso		
Bienes Muebles	890.9	91.0
Otros Orígenes de Inversión		37,953.1
Aplicación	65,981.2	150,203.1
Bienes Inmuebles, Infraestructura y Construcciones en Proceso	14,500.0	
Bienes Muebles		203.1
Otras Aplicaciones de Inversión	51,481.2	150,000.0
Flujos Netos de Efectivo por Actividades de Inversión	-65,090.3	-112,159.0
Flujo de Efectivo de las Actividades de Financiamiento		
Origen	162,645.5	2.2
Endeudamiento Neto		
Interno		
Externo		
Otros Orígenes de Financiamiento	162,645.5	2.2
Aplicación	.0	13,252.8
Servicios de la Deuda		
Interno		
Externo		
Otras Aplicaciones de Financiamiento		13,252.8
Flujos Netos de Efectivo por Actividades de Financiamiento	162,645.5	-13,250.6
Incremento/Disminución Neta en el Efectivo y Equivalentes al Efectivo	208,138.8	118,116.0
Efectivo y Equivalentes al Efectivo al Inicio del Ejercicio	281,183.7	163,067.7
Efectivo y Equivalentes al Efectivo al Final del Ejercicio	489,322.5	281,183.7

CUENTA PÚBLICA DEL GOBIERNO, ORGANISMOS AUXILIARES Y AUTÓNOMOS DEL ESTADO DE MÉXICO 2019

Sistema de Autopistas, Aeropuertos, Servicios Conexos y Auxiliares del Estado de México
 Estado Analítico del Activo
 Del 1 de Enero al 31 de Diciembre de 2019
 (Miles de Pesos)

Concepto	Saldo Inicial	Cargos del Período	Abonos del Período	Saldo Final	Variación del Período
	1	2	3	4 = (1+2-3)	(4-1)
ACTIVO	1,940,929.5	976,012.0	702,782.9	2,214,158.6	273,229.1
Activo Circulante	317,716.1	961,512.0	701,892.0	577,336.1	259,620.0
Efectivo y Equivalentes	281,183.7	656,321.9	448,183.1	489,322.5	208,138.8
Derechos a Recibir Efectivo o Equivalentes	36,529.4	279,840.3	228,359.1	88,010.6	51,481.2
Derechos a Recibir Bienes o Servicios		25,349.8	25,349.8		
Inventarios					
Almacenes					
Estimación por Pérdida o Deterioro de Activos Circulantes					
Otros Activos Circulantes	3.0			3.0	
Activo no Circulante	1,623,213.4	14,500.0	890.9	1,636,822.5	13,609.1
Inversiones Financieras a Largo Plazo	1,619,556.2			1,619,556.2	
Derechos a Recibir Efectivo o Equivalentes a Largo Plazo					
Bienes Inmuebles, Infraestructura y Construcciones en Proceso		14,500.0		14,500.0	14,500.0
Bienes Muebles	14,535.9			14,535.9	
Activos Intangibles					
Depreciación, Deterioro y Amortización Acumulada de Bienes	-10,878.6		890.9	-11,769.5	-890.9
Activos Diferidos					
Estimación por Pérdida o Deterioro de Activos no Circulantes					
Otros Activos no Circulantes	-1			-1	

Sistema de Autopistas, Aeropuertos, Servicios Conexos y Auxiliares del Estado de México
Estado Analítico de la Deuda y Otros Pasivos
Del 1 de Enero al 31 de Diciembre de 2019
(Miles de Pesos)

Denominación de las Deudas	Moneda de Contratación	Institución o País Acreedor	Saldo Inicial del Período	Saldo Final del Período
DEUDA PÚBLICA				
Corto Plazo				
Deuda Interna			.0	.0
Instituciones de Crédito				
Títulos y Valores				
Arrendamientos Financieros				
Deuda Externa			.0	.0
Organismos Financieros Internacionales				
Deuda Bilateral				
Títulos y Valores				
Arrendamientos Financieros				
Subtotal a Corto Plazo			.0	.0
Largo Plazo				
Deuda Interna			.0	.0
Instituciones de Crédito				
Títulos y Valores				
Arrendamientos Financieros				
Deuda Externa			.0	.0
Organismos Financieros Internacionales				
Deuda Bilateral				
Títulos y Valores				
Arrendamientos Financieros				
Subtotal a Largo Plazo			.0	.0
Otros Pasivos	Moneda Nacional		39,217.4	187,362.9
Total de Deuda y Otros Pasivos			39,217.4	187,362.9

NOTAS A LOS ESTADOS FINANCIEROS

NOTAS DE DESGLOSE

1. ESTADO DE SITUACIÓN FINANCIERA

ACTIVO

EFECTIVO Y EQUIVALENTES

Este rubro se integra como sigue:

Fondo fijo de caja

Este renglón se integra como sigue:

CONCEPTO	2019	2018
Unidad de Apoyo Administrativo	10.0	10.0

Bancos

Este renglón se integra como sigue:

Bancos, cuentas de cheques	2019	2018
BBVA, S.A. Cta.: 087	1.2	1.2
BBVA, S.A. Cta.: 527	264.4	82.7
BBVA, S.A. Cta.: 768	1.2	1.2
Santander, S.A. Cta.: 54-3	6.6	6.6
BBVA, S.A. Cta.: 638	4,924.7	540.1
BBVA, S.A. Cta.: 891	150,080.4	79,848.9
Interacciones, S.A. Cta. 800	4.1	5.0
BBVA, S.A. Cta.: 786	130,555.7	30,264.6
BBVA, S.A. Cta.: 057	52,197.5	51,201.9
BBVA, S.A. Cta.: 307	151,276.7	119,221.5
Total	489,312.5	281,173.7

Los saldos de este rubro son propiedad de la Entidad y se encuentran íntegramente incluidos en el estado de posición financiera.

Derechos a Recibir Efectivo o Equivalentes

Este rubro se integra como sigue:

CONCEPTO	2019	2018
Cuentas de Inversión	-	0.0
Cuentas por Cobrar a Corto Plazo	88,010.6	36,529.4
Deudores Diversos por Cobrar a Corto Plazo	0.0	0.0
Total	88,010.6	36,529.4

Cuentas por Cobrar a Corto Plazo

Este renglón se integra como sigue:

CONCEPTO	2019	2018
Programa de Acciones para el Desarrollo 2017 (PAD)	34,010.6	34,010.6
Gasto Corriente 2018		2,518.8
Programa de Acciones para el Desarrollo 2018 (PAD)	54,000.0	0.0
Total	88,010.6	36,529.4

El saldo al 31 de diciembre de 2019 de las cuentas por un importe de 88 millones 10.6 miles de pesos, corresponde al Gobierno del Estado de México.

Inversiones Financieras a Largo Plazo

Este rubro se integra como sigue:

CONCEPTO	2019	2018
Administradora Mexiquense del Aeropuerto Internacional de Toluca (AMAIT)	791,215.7	791,215.7
Autopista Toluca-Zitácuaro (Aportaciones)	828,340.5	828,340.5
Total	1,619,556.2	1,619,556.2

El saldo por 828 millones 340.5 miles de pesos, corresponde a recursos aportados por el Gobierno de Estado de México, para la liberación del derecho de vía, para la conclusión de la autopista Toluca-Zitácuaro del Programa de Acciones para el Desarrollo (PAD), así como, las acciones en la Administradora Mexiquense del Aeropuerto Internacional de Toluca (AMAIT).

Bienes Muebles e Inmuebles

Este rubro se integra como sigue:

CONCEPTO	2019			2018
	Valor histórico	Actualización Acumulada	Valor actualizado	Valor actualizado
<u>Activo fijo</u>				
Edificios no Habitacionales	14,500.0	0.0	14,500.0	0.0
Equipo de Cómputo	3,747.0	99.6	3,846.6	3,846.6
Equipo de Oficina	790.0	141.8	931.8	931.8
Instrumentos y Aparatos	171.6	2.2	173.8	173.8
Suma Mobiliario y Equipo	4,708.6	243.6	4,952.2	4,952.2
Equipo de Transporte	9,013.5	570.2	9,583.7	9,583.8
Total activo fijo	28,222.1	813.8	29,035.9	14,535.9
<u>Depreciación</u>				
Equipo de Cómputo	2,563.3	136.7	2,700.0	2,299.1
Equipo de Oficina	682.6	107.4	790.0	785.1
Instrumentos y Aparatos	158.5	5.2	163.7	161.5
Equipo de Transporte	7,400.9	714.9	8,115.8	7,632.9
Suma Depreciación Bienes Muebles	10,805.3	964.2	11,769.5	10,878.6
Valor Neto de Activo Fijo	17,416.8	(150.4)	17,266.4	3,657.4

Pasivo**5. Cuentas por Pagar a Corto y Largo Plazo**

Este rubro se integra como sigue:

CONCEPTO	2019 90 días	2018
Retenciones y contribuciones por pagar a corto plazo	239.0	257.1
Otras cuentas por pagar a corto plazo	187,123.9	38,960.4
Otras cuentas por pagar a largo plazo	-	-
Total	187,362.9	39,217.4

Otras cuentas por pagar a corto plazo

Este renglón se integra como sigue:

SAASCAEM

Concepto	2019 90 días	2018
Gobierno del Estado de México (Caja de Gobierno)	37.6	69.5
Retenciones de Obra de Paseo Avándaro	1,020.9	1,020.9
Grupo Constructor VICARS, S.A. de C.V.	0.0	110.3
Proyectos ITS	24,706.5	24,706.5
México Red de Telecomunicaciones, S. de R.L.	21,657.4	0.0
Autovías Concesionadas Mexiquenses, S.A. DE C.V.	134,000.0	0.0
Francisco Loera Aguilar	76.3	0.0
MEXTYPSA, S.A DE C.V.	0.0	545.5
González Lazarini, S.A. de C.V.	0.0	5,742.4
Manuel Maldonado García	0.0	2,450.0
Servicios Integrales de Comunicaciones y Procedimientos de Datos	0.0	2,502.4
Cuasar Capital, S.C.	0.0	1,740.0
Factual Services, S.C.	0.0	27.0
JR Intercontrol, S.A. de C.V.	2.8	0.0
Premium Products Retail Operation, S.A. de C.V.	0.3	0.0
Gobierno del Estado de México Recaudación	98.6	0.0
Escarpio, S.A. de C.V.	3,393.5	0.0
Roa Desarrolladora de Infraestructura, S.A. de C.V.	1,621.3	0.0
Dai & Data Consultores SCP0	348.0	0.0
Retenciones 2019	119.5	0.0
Otros	41.2	45.9
Total	187,123.9	38,960.4

Retenciones y contribuciones por pagar a corto plazo.

CONCEPTO	2019	2018
Retenciones Y Contribuciones Por Pagar A Corto Plazo	239.0	257.1

HACIENDA PÚBLICA/PATRIMONIO

6. Hacienda Pública/Patrimonio

El patrimonio del Organismo se integra como sigue:

Las aportaciones, participaciones, subsidios, y apoyos que le otorguen el gobierno estatal;

Los legados, donaciones y demás bienes otorgados en su favor, y los productos de fideicomisos en los que se le señale como fideicomisario;

Los intereses, rendimientos de sus bienes, derechos y demás ingresos que adquiera por cualquier título legal.

CONCEPTO	2019 y 2018
Aportaciones del GEM	791,215.7

ESTADO DE ACTIVIDADES

7. Ingresos

Este rubro se integra como sigue:

Conceptos	2019	2018
Derechos	138,071.0	135,403.9
Subsidio:		
Gasto Corriente	17,527.6	19,526.5
PAD	2,827.0	279,175.6
Ingresos por Convenio	4,497.4	3,590.7
Ingresos Financieros y Otros	7,614.7	3,135.7
Total	170,537.7	440,832.4

Principalmente los ingresos del Organismo son las contraprestaciones de las autopistas en operación, y por los derechos de uso de vía y aprovechamientos de la red estatal de autopistas, así como por la sexta modificación al Título de Concesión del Sistema Carretero del Oriente (Circuito Exterior Mexiquense).

Los ingresos financieros representan los intereses generados a la fecha de este informe, por las inversiones en pagarés liquidables al vencimiento de las cuentas del Organismo.

Ingresos por subsidio

Los ingresos por subsidio se integran como sigue:

CONCEPTO	2019	2018
Subsidio Estatal (Gasto Corriente y PAD)	24,852.0	302,292.8

Los ingresos por Subsidio Estatal asignados al Organismo se preveen en el Artículo 25 del Presupuesto de Egresos del Estado de México, para el ejercicio fiscal 2019, se recaudaron un total con Ingresos del Convenio de la Ley de Ingresos del Estado de México en su artículo 4 por 24 millones 852 mil pesos.

8. Egresos

Este rubro se integra como sigue:

Conceptos	2019	2018
Servicios Personales	29,510.1	27,839.3
Materiales y Suministros	1,096.7	1,177.1

SAASCAEM

Servicios Generales	19,570.5	38,185.6
Inversión Pública	7,961.3	129,175.6
Total	58,138.6	196,377.6

Los egresos ejercidos en el ejercicio se regulan a través de los procedimientos de adquisiciones, arrendamientos y contratación de servicios.

9. Otros gastos y pérdidas extraordinarias.

Este rubro se integra como sigue:

CONCEPTO	2019	2018
Otros gastos y pérdidas extraordinarias	1,815.5	929.2

ESTADO DE FLUJOS DE EFECTIVO

10. Estado de flujos de efectivo

Efectivo y equivalentes

El análisis de los saldos inicial y final que figuran en la última parte del Estado de Flujo de Efectivo en la cuenta de efectivo y equivalentes es como sigue:

CONCEPTO	2019	2018
Efectivo en Bancos –Tesorería	489,322.5	281,183.7

Conciliación de los flujos de efectivo neto:

CONCEPTO	2019	2018
Flujo neto por actividades de operación	110,583.6	243,525.6
<i>Flujo neto de efectivo por actividades de inversión</i>	-65,090.3	-112,159.0
Flujo neto de efectivo por financiamiento	162,645.5	-13,250.6
Variación	208,138.8	118,116.0
Efectivo y equivalentes al efectivo al inicio del ejercicio	281,183.7	163,067.7
Efectivo y equivalentes al efectivo al final del ejercicio	489,322.5	281,183.7

5. CONCILIACIÓN ENTRE LOS INGRESOS PRESUPUESTARIOS Y CONTABLES Y LOS EGRESOS PRESUPUESTARIOS CON LOS GASTOS CONTABLES.

Sistema de Autopistas. Aeropuertos, Servicios Conexos y Auxiliares del Estado de México Conciliación entre los Ingresos Presupuestarios y Contables Correspondiente del 1 de Enero al 31 de Diciembre de 2019 (Miles de Pesos)		
1. Ingresos Presupuestarios		176,411.0
2. Más Ingresos Contables no Presupuestarios		0.0
Incremento por Variación de Inventarios		
Disminución del Exceso de Estimaciones por Pérdida o Deterioro u Obsolescencia		
Disminución del Exceso de Provisiones		
Otros Ingresos y Beneficios Varios		
Otros Ingresos Contables no Presupuestarios		
3. Menos Ingresos Presupuestarios no Contables		5,873.3
Productos de Capital		
Aprovechamientos Capital		
Ingresos Derivados de Financiamientos	5,873.3	
Otros Ingresos Presupuestarios no Contables		
4. Ingresos Contables (4 = 1 + 2 - 3)		170,537.7

SAASCAEM

Sistema de Autopistas, Aeropuertos, Servicios Conexos y Auxiliares del Estado de México Conciliación entre los Egresos Presupuestarios y los Gastos Contables Correspondiente del 1 de Enero al 31 de Diciembre de 2019 (Miles de Pesos)		
1.- Total de Egresos (Presupuestarios)		71,580.5
2.- Menos Egresos Presupuestarios no Contables		13,441.9
Mobiliario y Equipo de Administración		
Mobiliario y Equipo Educacional y Recreativo		
Equipo e Instrumental Médico y de Laboratorio		
Vehículos y Equipo de Transporte		
Equipo de Defensa y Seguridad		
Maquinaria, Otros Equipos y Herramientas		
Activos Biológicos		
Bienes Inmuebles		
Activos Intangibles		
Obra Pública en Bienes Propios		
Acciones y Participaciones de Capital		
Compra de Títulos y Valores		
Inversiones en Fideicomisos, Mandatos y Otros Análogos		
Provisiones para Contingencias y Otras Erogaciones Especiales		
Amortización de la Deuda Pública		
Adeudos de Ejercicios Fiscales Anteriores (ADEFAS)	13,441.9	
Otros Egresos Presupuestales no Contables		
3. Más Gastos Contables no Presupuestales		1,815.5
Estimaciones, Depreciaciones, Deterioros, Obsolescencia y Amortizaciones	890.9	
Provisiones		
Disminución de Inventarios		
Aumento por Insuficiencia de Estimaciones por Pérdida o Deterioro u Obsolescencia		
Aumento por Insuficiencia de Provisiones		
Otros Gastos	924.6	
Otros Gastos Contables no Presupuestales		
4. Total de Gasto Contable (4 = 1 - 2 + 3)		59,954.1

NOTAS DE MEMORIA
(CUENTAS DE ORDEN)

Sistema de Autopistas, Aeropuertos, Servicios Conexos y Auxiliares del Estado de México		
CUENTAS DE ORDEN PRESUPUESTALES		
(Miles de Pesos)		
	<u>2019</u>	<u>2018</u>
CUENTAS DEUDORAS		
Ley de Ingresos Estimada	111,613.0	410,920.9
Presupuesto de Egresos por Ejercer de Gastos de Funcionamiento	24,531.4	15,150.2
Presupuesto de Egresos Devengado de Gasto de Funcionamiento	350.1	13,117.5
Presupuesto de Egresos Pagado de Gastos de Funcionamiento	49,827.2	55,360.5
Presupuesto de Egresos por Ejercer de Transferencias, Asignaciones, Subsidios y Otras Ayudas		
Presupuesto de Egresos Devengado de Transferencias, Asignaciones, Subsidios y Otras Ayudas		
Presupuesto de Egresos Pagado de Transferencias, Asignaciones, Subsidios y Otras Ayudas		
Presupuesto de Egresos por Ejercer de Bienes Muebles, Inmuebles e Intangibles		
Presupuesto de Egresos Devengado de Bienes Muebles, Inmuebles e Intangibles		
Presupuesto de Egresos Pagado de Bienes Muebles, Inmuebles e Intangibles		
Presupuestos de Egresos por Ejercer de Inversión Pública	15,501.1	
Presupuesto de Egresos Devengado de Inversión Pública	5,134.4	
Presupuesto de Egresos Pagado de Inversión Pública	2,826.9	279,175.6
Presupuesto de Egresos por Ejercer de Intereses, Comisiones y Otros Gastos de la Deuda Pública		24,740.1
Presupuesto de Egresos Pagado de Intereses, Comisiones y Otros Gastos de la Deuda Pública	<u>13,441.9</u>	<u>23,377.0</u>
	<u>223,226.0</u>	<u>821,841.8</u>
CUENTAS ACREEDORAS		
Ley de Ingresos por Ejecutar	-64,798.0	-43,353.4
Ley de Ingresos Devengado		2,518.7
Ley de Ingresos Recaudado	176,411.0	451,755.6
Presupuesto de Egresos Aprobado de Gastos de Funcionamiento	74,708.7	83,628.2
Presupuesto de Egresos Aprobado de Transferencias, Asignaciones, Subsidios y Otras Ayudas		
Presupuesto de Egresos Aprobado de Intereses, Comisiones y Otros Gastos de la Deuda Pública	13,441.9	48,117.1
Presupuesto de Egresos Aprobado de Inversión Pública	23,462.4	279,175.6
Presupuesto de Egresos Aprobado de Bienes Muebles, Inmuebles e Intangibles		
	<u>223,226.0</u>	<u>821,841.8</u>

Sistema de Autopistas, Aeropuertos, Servicios Conexos y Auxiliares del Estado de México		
CUENTAS DE ORDEN CONTABLES		
(Miles de Pesos)		
	<u>2019</u>	<u>2018</u>
CUENTAS DEUDORAS		
Almacén		
Cuentas de Control de Organismos Auxiliares		
Bienes Muebles e Inmuebles en Comodato		
	<u>0.0</u>	<u>0.0</u>
CUENTAS ACREEDORAS		
Artículos Disponibles por el Almacén		
Organismos Auxiliares Cuenta de Control		
Comodato de Bienes Muebles e Inmuebles		
	<u>0.0</u>	<u>0.0</u>

NO APLICA

NOTAS DE GESTIÓN ADMINISTRATIVA

1. Introducción

Los Estados Financieros de los Entes Públicos se preparan de acuerdo a lo establecido en los artículos 46, 49 y 52 de la Ley General de Contabilidad Gubernamental (LGCG), adicionalmente los entes públicos deberán elaborar la información financiera de conformidad con la disposiciones normativas y técnicas que emanan de la ley antes mencionada y aquellas que emita en Consejo Nacional de Armonización Contable (CONAC).

El objetivo del presente documento es la revelación del contexto y de los aspectos económicos-financieros más relevantes que influyeron en las decisiones del período, y que deberán ser considerados en la elaboración de los estados financieros para la mayor comprensión de los mismos y sus particularidades.

Aquí se informa y explica la respuesta del gobierno a las condiciones relacionadas con la información financiera de cada período de gestión; además, de exponer aquellas políticas que podrían afectar la toma de decisiones en períodos posteriores.

2. Panorama Económico y Financiero

El Sistema de Autopistas, Aeropuertos Servicios Conexos y Auxiliares del Estado de México recibe del Gobierno Estatal, los recursos para gasto corriente (capitulo 1000, 2000, 3000) y gasto de inversión (capitulo 6000) a través de la Tesorería, dichos recursos se depositan directamente a las cuentas bancarias del organismo, con la finalidad de que se ejecuten y cumplan los proyectos y programas autorizados.

3. Autorización e Historia

El Sistema fue creado como un Organismo Público Descentralizado, con personalidad jurídica y patrimonio propio, bajo el decreto publicado en la Gaceta del Gobierno del Estado de México de fecha 3 de abril de 2001.

Con fecha 19 de noviembre de 2013 se publicó en la Gaceta del Gobierno del Estado de México, la aprobación del decreto número 162 por parte de la Legislatura del Estado de México y se cita textualmente:

“Artículo Único”.- se reforma el artículo 17.70 y la fracción XVIII del artículo 17.71 del Código Administrativo del Estado de México, para quedar como sigue:

Artículo 17.70.- El Sistema de Autopistas, Aeropuertos, Servicios Conexos y Auxiliares del Estado de México, es un Organismo Público descentralizado, con personalidad jurídica y patrimonio propio, que tiene por objeto coordinar los programas y acciones relacionadas con la infraestructura vial de cuota; efectuar investigaciones y estudios que emitan, al Gobierno del Estado, sustentar las solicitudes de concesiones o permisos ante las autoridades federales en materia aeroportuaria; construir, rehabilitar conservar y dar mantenimiento a aeródromos, rampas de despegue y aterrizaje de aerostatos, aeronaves ultraligeras u otra análoga, con o sin motor; aeropistas y helipuertos así como administrar, operar y explotar en los términos que dispongan las leyes aplicadas, los títulos de concesiones respectivamente o los contratos que se firmen para la prestación de esos servicios a terceros.

Artículo 17.71....

XVIII. Construir, rehabilitar, conservar y dar mantenimiento a aeródromos, rampas de despegue y aterrizaje de aerolatos, aeronaves ultraligeras u otra análoga, con o sin motor; aeropistas y helipuertos así como administrar operar y explotarlos en los términos que dispongan las leyes aplicables, los títulos de concesiones respectivamente o los contratos que se firmen para la presentación de esos servicios a terceros.

4. Organización y Objeto Social

4.1 Objeto Social

De acuerdo con el decreto de creación el Organismo tiene por objeto social lo siguiente:

Objetivos:

- I. Proyectar, construir, operar, administrar, rehabilitar y conservar, por sí o por terceros, mediante concesiones o contratos, según sea el caso, en términos de las disposiciones aplicables, las vialidades de cuota, servicios conexos y auxiliares existentes en territorio estatal, así como las que en lo futuro se constituyan;
- II. Coordinar los programas y acciones relacionados con el concesionamiento de vialidades de cuota, servicios conexos y auxiliares;
- III. Coadyuvar en la ejecución del programa de modernización de la infraestructura carretera del Estado;
- IV. Promover el establecimiento de un sistema maestro de vialidades de cuota, servicios conexos y auxiliares concesionados o financiados por terceros, según sea el caso, a fin de integrar las regiones socioeconómicas de la entidad;
- V. Fomentar, la construcción, operación, rehabilitación, modernización y conservación de vialidades de cuota, servicios conexos y auxiliares estatales con el sector privado;
- VI. Realizar estudios que sustenten las solicitudes ante el Gobierno Federal para obtener concesiones para la administración, operación explotación y, en su caso, construcción de aeropuertos; y
- VII. Proponer las tarifas y sus ajustes, en vialidades de cuota y los servicios mencionados, en términos de los estudios que para tal efecto realice.

4.2 Ejercicio Fiscal

El presente documento incluye la información financiera del 1o. de Enero al 31 de Diciembre de 2019.

4.3 Lineamientos y Normatividad Contable, Presupuestal, Fiscal y Legal

Entre las principales disposiciones se deben considerar las siguientes:

- Constitución Política del Estado Libre y Soberano de México

- Ley General de Contabilidad Gubernamental
- Manual de Contabilidad Gubernamental (MCG) emitido por el Consejo Nacional de Armonización Contable (CONAC).
- Presupuesto de Egresos del Gobierno del Estado de México.
- Ley del Impuesto sobre la Renta y su Reglamento.
- Ley del Impuesto al Valor Agregado y su Reglamento.
- Ley de Contratación Pública del Estado de México y Municipios y su Reglamento.
- Código Fiscal de la Federación y su Reglamento.
- Código Financiero del Estado de México y Municipios.
- Manual Único de Contabilidad Gubernamental para las Dependencias y Entidades Públicas del Gobierno y Municipios del Estado de México.
- Manual de Normas y políticas para el Gasto Público del Estado de México.
- Acuerdo por el que se establecen las Políticas, Bases y Lineamientos, en materia de adquisiciones, enajenaciones, arrendamientos y servicios de las dependencias, organismos auxiliares y tribunales administrativos del Poder Ejecutivo del Estado de México.

4.4 Consideraciones Fiscales

- 4.4.1 El régimen fiscal para las entidades públicas es el correspondiente a personas morales con fines no lucrativos y sus obligaciones fiscales se determinan conforme al objetivo y funciones asignadas en la Constitución Política del Estado Libre y Soberano de México, en la Ley que les da origen o en su Decreto de Creación, salvo los casos en que se realicen actividades distintas a la prestación de servicios públicos.
- 4.4.2 Tributa en el régimen fiscal título III de la Ley del Impuesto Sobre la Renta, que regula a las personas morales con fines no lucrativos .
- 4.4.3 Tiene las obligaciones como retenedor del Impuesto Sobre la Renta (sueldos y salarios) y en general por la prestación de un servicio personal subordinado, actividades profesionales (honorarios) si se presentaran en el ejercicio.
- 4.4.4 En el ejercicio no presentaron ni se realizaron actos gravados para IVA.

4.4.5 Está obligado a pagar cuotas y aportaciones al Instituto de Seguridad Social del Estado de México y Municipios (ISSEMyM).

4.5 Estructura organizacional básica

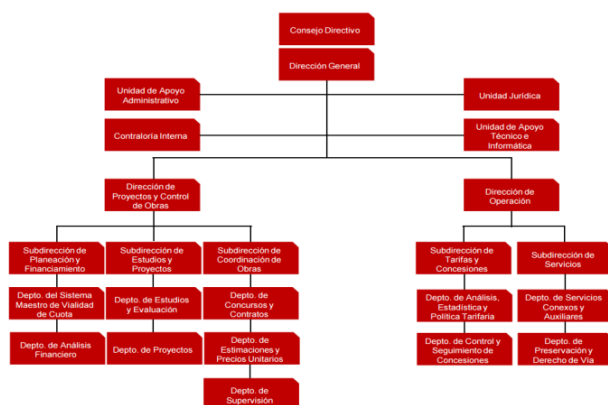

- 1.- Consejo Directivo.
- 2.- Dirección General.
- 3.- Contraloría Interna.
- 4.- Unidad Jurídica.
- 5.- Unidad de Apoyo Administrativo.

5. Bases de Preparación de los Estados Financieros.

Los estados financieros han sido preparados por la Administración del Organismo de conformidad con las disposiciones en materia de información financiera establecidas en la Ley General de Contabilidad Gubernamental y en las bases y criterios contables establecidos en el Manual Único de Contabilidad Gubernamental para las Dependencias y Entidades Públicas del Gobierno y Municipios del Estado de México. Los cuales fueron preparados para ser integrados en el reporte de la Cuenta de la Hacienda Pública Estatal y están presentados en los formatos que para tal efecto fueron establecidos y adecuados por la Secretaría de Finanzas del Gobierno del Estado de México.

Cambios en la Contabilidad Gubernamental.

El 1 de enero de 2009, entró en vigor la Ley General de Contabilidad Gubernamental, la cual establece los criterios generales que rigen en la contabilidad gubernamental y en la emisión de la información financiera de los entes públicos, con la finalidad de lograr su adecuada armonización.

Dicha ley es de observancia obligatoria para los poderes Ejecutivo, Legislativo y Judicial de la Federación, los Estados y el Distrito Federal, los Ayuntamientos de los Municipios, los Órganos Político Administrativos de las demarcaciones territoriales del Distrito Federal, las Entidades de la Administración Pública Paraestatal, ya sean Federales, Estatales o Municipales y los Órganos Autónomos Federales y Estatales.

El Consejo Nacional de Armonización Contable es el Órgano responsable de emitir las normas contables y los lineamientos para la generación de información financiera que deben ser implementados y que aplican a los entes públicos, para lo cual, en su caso, deben efectuar las modificaciones, adiciones o reformas a su marco jurídico mediante la modificación o expedición de leyes y disposiciones administrativas de carácter local.

A partir de enero de 2011 y conforme a lo establecido en la Ley General de Contabilidad Gubernamental, los Principios de Contabilidad Gubernamental fueron sustituidos por los Postulados Básicos de Contabilidad Gubernamental, se incorporó el nuevo plan de cuentas y asimismo la administración del Organismo ha venido incorporando y adecuando lo necesario en apego a la normatividad en comento.

6. Políticas de Contabilidad Significativas

6.1.- Bancos/Tesorería e Inversiones Financieras a Corto Plazo

Los valores realizables se encuentran presentados principalmente por depósitos bancarios, valuados a su valor nominal, el cual no excede al valor de mercado. Los rendimientos de estas inversiones se registran conforme se devengan.

6.2.- Cuentas por Cobrar a Corto Plazo

Los subsidios estatales pendientes de cobrar se registran a su valor nominal y reconocen el derecho a recibir los ingresos conforme al calendario presupuestal establecido y a la expedición de los contra-recibos correspondientes.

6.3.- Activo no Circulante (Muebles y Depreciación)

Los bienes muebles como son; Mobiliario y Equipo, Vehículos, Instrumentos y Aparatos, entre otros, se registran a su costo de adquisición, asentado en los documentos respectivos. En el caso de donaciones, expropiaciones o adjudicaciones, se registran a su valor estimado razonable o de avalúo, cumpliendo con lo establecido en la Ley General de Contabilidad Gubernamental. Hasta el 31 de diciembre de 2007 se actualizaron mediante la aplicación de factores derivados del INPC.

Tratándose de las adquisiciones de bienes muebles, con un costo unitario igual o mayor a 70 veces el valor diario de la UMA, se registran contablemente con un aumento en el activo y aquellas con un importe menor se registran como gastos. En ambos casos se afecta el presupuesto de egresos en la partida y programa correspondiente.

Tratándose de las adquisiciones de bienes muebles, se observa los lineamientos establecidos en las "Normas Administrativas para la Asignación y uso de Servicios" (ACP), publicadas en Gaceta de Gobierno, capitalizando las inversiones o en su caso, aplicándolas a resultados según se trate, pero controlando ambas adquisiciones a través de dos sistemas que son: " Sistema Integral de Control Patrimonial" (SICOPA), o "Sistema Alternativo de Registro y Control" (SARECO), dependiendo el costo unitario de cada adquisición.

Depreciación

La depreciación representa la parte estimada de la capacidad de los activos que se han consumido durante el periodo, su fin es de índole informativa.

El registro contable de la depreciación tiene como objetivo reconocer la pérdida del valor de un activo que puede originarse por obsolescencia, desgaste o deterioro ordinario, falta de uso, insuficiencia, entre otros.

La depreciación deberá calcularse, a partir del mes siguiente al de su adquisición, conforme al método de línea recta, de acuerdo a los porcentajes vigentes en el Manual Único de Contabilidad Gubernamental para las dependencias y Entidades Públicas del Gobierno y Municipios del Estado de México y se determina sobre el valor actualizado de los bienes, aplicando las siguientes tasas anuales:

Equipo de Transporte	10%
Equipo de Cómputo	20%
Mobiliario y Equipo de Oficina	3%
Maquinaria y Equipo Diverso	10%

6.4.- Cuentas por Pagar a Corto Plazo

Las cuentas por pagar a favor de los proveedores se registran a su valor nominal y reconocen la obligación de pagar los servicios, la adquisición de bienes y las obras conforme se devengan, es decir, cuando se inicia el proceso adquisitivo, o bien, se formaliza la operación, independientemente de la forma o documentación que la soporte.

6.5.- Obligaciones Laborales al Retiro

Las obligaciones laborales al retiro relacionadas con la prima de antigüedad, las indemnizaciones y compensaciones que se tengan que pagar a los empleados que dejen de prestar sus servicios bajo ciertas circunstancias, incluso por despidos injustificados resueltos por los tribunales correspondientes, se reconocen contablemente en el ejercicio en que se pagan y se afecta el presupuesto de egresos respectivo.

El régimen de seguridad social al que están sujetos los Servidores Públicos es el Instituto de Seguridad Social del Estado de México y Municipios (ISSEMYM) para la salvaguarda de su derecho a la salud.

6.6.- Aportaciones

Las aportaciones efectuadas por el Gobierno del Estado de México en inversión física (bienes muebles) se registran en el patrimonio considerando el valor asentado en las actas entrega recepción de las obras o de las facturas de los bienes muebles.

Las aportaciones efectuadas por el Gobierno de Estado de México (GEM) en efectivo para la adquisición de bienes muebles y las destinadas para gasto corriente se registran como ingreso en el estado de Actividades.

6.7.- Ingresos por Derechos de Vía y Servicios

En el estado de actividades se reconoce como un ingreso el total del subsidio autorizado por el Gobierno Estatal, aunque no se haya recibido en su totalidad. La aplicación de dicho presupuesto reconoce en resultados los recursos destinados a la operación y en el patrimonio los destinados a la inversión. El subsidio pendiente de recibir se registra como una cuenta por cobrar hasta el ejercicio 2018, a partir del presente ejercicio 2019 y de conformidad con el acuerdo por el que se reforman las Normas y Metodología para la Determinación de los Momentos Contables de los Ingresos, publicado en la Gaceta de Gobierno del Estado de México el día 26 de agosto de 2018, el momento contable para devengado y recaudado será la Percepción del recurso, salvo en el caso de las Aportaciones en cuyo caso el devengo corresponderá al Cumplimiento de las reglas de operación y de conformidad con los calendarios de pago y el recaudado al momento de la Percepción del recurso.

6.8.- Ingresos Financieros

Los ingresos financieros representan los intereses ganados producto de los excedentes de efectivo, que el Organismo mantiene en inversiones en valores de inmediata realización, se reconocen conforme se recaudan.

6.9.- Egresos y Otras Pérdidas

Los gastos de operación se registran a su valor nominal y se reconocen conforme los bienes o servicios se reciben o se devengan, es decir, cuando se inicia el proceso adquisitivo, o bien cuando se formaliza la operación, independientemente de la forma o documentación que la soporte.

6.10.- Impuesto al Valor Agregado

El Impuesto al Valor Agregado pagado a los proveedores se registra formando parte del valor de los bienes y servicios afectando los bienes que conforman el mobiliario y equipo, las construcciones en proceso o los gastos de operación.

6.11.- Cuentas de Orden Presupuestales de Ingresos y Egresos

Con el propósito de contar con herramientas de control que permitan identificar los registros por Ingresos y Egresos del Organismo con el ejercicio presupuestal, la Contaduría General Gubernamental de común acuerdo con el Órgano Técnico de Fiscalización del Poder Legislativo y los Municipios optaron por incluir en el catálogo de cuentas, dentro del grupo de Cuentas de Orden, las cuentas presupuestales de ingresos y egresos.

7. Posición en Moneda Extranjera y Protección por Riesgo Cambiario

En el ejercicio 2019 el Organismo no realizó operaciones en moneda extranjera.

8. Reporte Analítico del Activo

Los activos fijos son las inversiones que el Organismo hace en bienes muebles en su beneficio, con carácter permanente, con el propósito de usarlos no de venderlos.

Las inversiones en bienes de activo fijo, son registradas a su valor de adquisición.

Los activos fijos que posee el Organismo se adquieren por medio de Compra, Transferencia o Donación y se registran al valor original consignado en las facturas de compra o en su caso, en los avalúos y/o actas respectivas.

9. Fideicomisos, mandatos y análogos.

El Organismo no participa en Fideicomisos, mandatos o contratos análogos.

10. Reporte de Recaudación.

Conceptos	2019	2018
Derechos	138,071.0	135,403.9
Subsidio:		
Gasto Corriente	17,527.6	19,526.5
PAD	2,827.0	279,175.6
Ingresos por Convenio	4,497.4	3,590.7
Ingresos Financieros y Otros	7,614.7	3,135.7
Total	170,537.7	440,832.4

11. Información Sobre la Deuda y el Reporte Analítico de la Deuda

Durante el ejercicio de 2019 el Organismo no contrató deuda.

12. Calificaciones Otorgadas

El Organismo no recibió en el ejercicio 2019 ningún tipo de calificación crediticia.

13. Proceso de Mejora

El Organismo continuamente a través de su Sistema de Gestión de Calidad, revisa los procesos certificados y tienen a mejorarlos, optimizando sus recursos, garantiza el reconocimiento de la calidad fomentando la mejora continua a través de las recomendaciones que se formulan.

14. Información por Segmentos

EL Organismo no cuenta con información financiera de manera segmentada.

15. Eventos Posteriores al Cierre

A la fecha del presente no han ocurrido hechos en el período ó posterior al 31 de Diciembre de 2019, que afecten económicamente las cifras al cierre del ejercicio o que den mayor evidencia sobre las mismas.

16. Partes Relacionadas

No existen partes relacionadas que pudieran ejercer influencia significativa sobre la toma de decisiones financieras y operativas.

17. Responsabilidad Sobre la Presentación Razonable de los Estados Financieros

Bajo protesta de decir verdad declaramos que los Estados Financieros y sus notas, son razonablemente correctos y son responsabilidad del emisor.

DICTAMEN DE ESTADOS FINANCIEROS

El Despacho de Russell Bedfords México, S.C., dictaminó los Estados Financieros del Sistema de Autopistas, Aeropuertos, Servicios Conexos y Auxiliares del Estado de México (SAASCAEM) al 31 de Diciembre de 2019, concluyendo que presentan razonablemente en todos los aspectos materiales, la situación financiera del Organismo.

INFORMACIÓN PRESUPUESTARIA

SAASCAEM

Sistema de Autopistas, Aeropuertos, Servicios Conexos y Auxiliares del Estado de México
Ingresos y Egresos
Del 1 de Enero al 31 de Diciembre de 2019
(Miles de pesos)

CONCEPTO	PRESUPUESTO AUTORIZADO	%	AMPLIACIÓN	REDUCCIÓN	AUTORIZADO FINAL	%	PRESUPUESTO EJERCIDO	%	VARIACIÓN INICIAL	%	VARIACIÓN MODIFICADO	%
INGRESOS:	196,523.4	100.0	19,261.9	104,172.3	111,613.0	100.0	176,411.0	100.0	-20,112.4	-10.2	64,798.0	58.1
Superávit Ejercicio Anterior												
Ordinarios	196,523.4	100.0	5,820.0	104,172.3	98,171.1	88.0	170,537.7	96.7	-25,985.7	-13.2	72,366.6	73.7
Estatales	196,523.4	100.0	5,820.0	104,172.3	98,171.1	88.0	170,537.7	96.7	-25,985.7	-13.2	72,366.6	73.7
- Tributarios												
Impuestos sobre Errogaciones												
Impuestos sobre Tenencia												
Otros Impuestos y Accesorios												
- No Tributarios	63,125.7	32.1	5,820.0	.0	68,945.7	61.8	145,433.8	82.4	82,308.1	41.7	76,488.1	110.9
Derechos	63,125.7	32.1	5,820.0	.0	68,945.7	61.8	138,071.0	78.3	74,945.3	118.7	69,125.3	100.3
Sector Central												
Organismos Auxiliares	63,125.7	32.1	5,820.0	.0	68,945.7	61.8	138,071.0	78.3	74,945.3	118.7	69,125.3	100.3
Aportaciones de Mejoras												
Productos												
Aprovechamientos							7,362.8	4.2	7,362.8	3.7	7,362.8	
Ingresos Financieros												
Aportaciones y Cuotas de Seguridad Social							251.9	.1	251.9	.1	251.9	
Ingreso por Venta de Bienes y Servicios							24,852.0	14.1	-108,545.7	-81.4	-4,373.4	-15.0
Transferencias Asignaciones, Subsidio y Otras Ayudas	133,397.7	67.9		104,172.3	29,225.4	26.2						
Federales	.0	.0	.0	.0	.0	.0	.0	.0	.0	.0	.0	.0
Participaciones Federales												
Fondos de Aportaciones Ramo 33												
Otros Apoyos Federales												
Extraordinarios	.0	.0	13,441.9	.0	13,441.9	12.0	5,873.3	3.3	5,873.3	3.0	-7,568.6	-56.3
Generación de Adidas												
Financiamientos			13,441.9		13,441.9	12.0	5,873.3	3.3	5,873.3	3.0	-7,568.6	-56.3
EGRESOS:	196,523.4	100.0	21,159.5	106,069.9	111,613.0	.0	71,580.5	100.0	124,942.9	63.6	40,032.5	35.9
Poderes Legislativo y Judicial	.0	.0	.0	.0	.0	.0	.0	.0	.0	.0	.0	.0
Poder Legislativo												
Poder Judicial												
Gasto Total de Poder Ejecutivo	196,523.4	100.0	21,159.5	106,069.9	111,613.0	100.0	71,580.5	100.0	124,942.9	63.6	40,032.5	35.9
Gasto Programable:	196,523.4	100.0	7,717.6	106,069.9	98,171.1	88.0	58,138.6	81.2	138,384.8	70.4	40,032.5	40.8
Gasto Corriente	68,888.7	35.1	7,717.6	1,897.6	74,708.7	66.9	50,177.3	70.1	18,711.4	27.2	24,531.4	32.8
Servicios Personales	39,778.5	20.2	879.1	879.1	39,778.5	35.6	29,510.1	41.2	10,268.4	25.8	10,268.4	25.8
Gasto Operativo	29,110.2	14.8	6,838.5	1,018.5	34,930.2	31.3	20,667.2	28.9	8,443.0	29.0	14,263.0	40.8
- Materiales y Suministros	1,375.6	.7	125.7	125.7	1,375.6	1.2	1,096.7	1.5	278.9	20.3	278.9	20.3
- Servicios Generales	27,734.6	14.1	6,712.8	892.8	33,554.6	30.1	19,570.5	27.3	8,164.1	29.4	13,984.1	41.7
Transferencias	.0	.0	.0	.0	.0	.0	.0	.0	.0	.0	.0	.0
- Organismos Autonomos												
- Subsidios y Apoyos												
Inversión Pública	127,634.7	64.9	.0	104,172.3	23,462.4	21.0	7,961.3	11.1	119,673.4	93.8	15,501.1	66.1
- Bienes Muebles e Inmuebles												
- Otra Pública	127,634.7	64.9		104,172.3	23,462.4	21.0	7,961.3	11.1	119,673.4	93.8	15,501.1	66.1
- Inversión Financiera												
Gasto No Programable	.0	.0	13,441.9	.0	13,441.9	12.0	13,441.9	18.8	-13,441.9	-6.8	.0	.0
Transferencias a Municipios	.0	.0	.0	.0	.0	.0	.0	.0	.0	.0	.0	.0
- Participaciones												
- Aportaciones del Ramo 33												
- Convenios												
Deuda Pública	.0	.0	13,441.9	.0	13,441.9	12.0	13,441.9	18.8	-13,441.9	-6.8	.0	.0
- Costo Financiero de la Deuda												
- Amortizaciones												
- Pago de Adidas			13,441.9	.0	13,441.9	12.0	13,441.9	18.8	-13,441.9	-6.8	.0	.0
Superávit(+) / Déficit (-)	.0	.0	-1,897.6	-1,897.6	.0		104,830.5					
% de los Ingresos							59.4					

CUENTA PÚBLICA DEL GOBIERNO, ORGANISMOS AUXILIARES Y AUTÓNOMOS DEL ESTADO DE MÉXICO 2019

Sistema de Autopistas, Aeropuertos, Servicios Conexos y Auxiliares del Estado de México
Estado Analítico de Ingresos
Del 1 de Enero al 31 de Diciembre de 2019
(Miles de Pesos)

Rubro de Ingresos	Ingreso					Diferencia (6= 5 - 1)
	Estimado	Ampliaciones y Reducciones	Modificado	Devengado	Recaudado	
	(1)	(2)	(3= 1 + 2)	(4)	(5)	
Impuestos						
Cuotas y Aportaciones de Seguridad Social						
Contribuciones de Mejoras						
Derechos	63,125.7	5,820.0	68,945.7	138,071.0	138,071.0	74,945.3
Productos				7,362.8	7,362.8	7,362.8
Aprovechamientos				251.9	251.9	251.9
Ingresos por Ventas de Bienes, Prestación de Servicios y Otros Ingresos						
Participaciones, Aportaciones, Convenios, Incentivos Derivados de la Colaboración Fiscal y Fondos Distintos de Aportaciones						
Transferencias, Asignaciones, Subsidios y Subvenciones, y Pensiones y Jubilaciones	133,397.7	-104,172.3	29,225.4	24,852.0	24,852.0	-108,545.7
Ingresos Derivados de Financiamientos		13,441.9	13,441.9	5,873.3	5,873.3	5,873.3
Total	196,523.4	-84,910.4	111,613.0	176,411.0	176,411.0	
				Ingresos excedentes ¹		-20,112.4

Estado Analítico de Ingresos por Fuente de Financiamiento	Ingreso					Diferencia (6= 5 - 1)
	Estimado	Ampliaciones y Reducciones	Modificado	Devengado	Recaudado	
	(1)	(2)	(3= 1 + 2)	(4)	(5)	
Ingresos del Poder Ejecutivo Federal o Estatal y de los Municipios	63,125.7	5,820.0	68,945.7	138,071.0	138,071.0	74,945.3
Impuestos						
Cuotas y Aportaciones de Seguridad Social						
Contribuciones de Mejoras						
Derechos	63,125.7	5,820.0	68,945.7	138,071.0	138,071.0	74,945.3
Productos ¹						
Aprovechamientos ²						
Participaciones, Aportaciones, Convenios, Incentivos Derivados de la Colaboración Fiscal y Fondos Distintos de Aportaciones						
Transferencias, Asignaciones, Subsidios y Subvenciones, y Pensiones y Jubilaciones						
Ingresos de los Entes Públicos de los Poderes Legislativo y Judicial, de los Organos Autónomos y del Sector Paraestatal o Paramunicipal, así como de las empresas Productivas del Estado	133,397.7	-104,172.3	29,225.4	32,466.7	32,466.7	-100,931.0
Cuotas y Aportaciones de Seguridad Social						
Productos ¹				7,362.8	7,362.8	7,362.8
Ingresos por Ventas de Bienes, Prestación de Servicios y Otros Ingresos ³				251.9	251.9	251.9
Transferencias, Asignaciones, Subsidios y Subvenciones, y Pensiones y Jubilaciones	133,397.7	-104,172.3	29,225.4	24,852.0	24,852.0	-108,545.7
Ingresos Derivados de Financiamiento	.0	13,441.9	13,441.9	5,873.3	5,873.3	5,873.3
Ingresos Derivados de Financiamientos		13,441.9	13,441.9	5,873.3	5,873.3	5,873.3
Total	196,523.4	-84,910.4	111,613.0	176,411.0	176,411.0	
				Ingresos excedentes ¹		-20,112.4

SAASCAEM

Sistema de Autopistas, Aeropuertos, Servicios Conexos y Auxiliares del Estado de México
INGRESOS
 (Miles de Pesos)

INGRESOS	PREVISTO	PRESUPUESTO 2019		TOTAL AUTORIZADO	RECAUDADO	VARIACIÓN	
		ASIGNACIONES Y/O AMPLIACIONES	REDUCCIONES Y/O DISMINUCIONES			IMPORTE	%
INGRESOS DE GESTIÓN	63,125.7	5,820.0		68,945.7	138,071.0	-69,125.3	-100.3
Derechos	63,125.7	5,820.0		68,945.7	138,071.0	-69,125.3	-100.3
PARTICIPACIONES, APORTACIONES, TRANSFERENCIAS, ASIGNACIONES, SUBSIDIOS Y OTRAS AYUDAS	125,435.3		104,172.3	21,263.0	22,025.0	-762.0	-3.6
Subsidio	125,435.3		104,172.3	21,263.0	22,025.0	-762.0	-3.6
OTROS INGRESOS Y BENEFICIOS		13,441.9		13,441.9	13,488.0	-46.1	-3
Ingresos Financieros					7,362.8	-7,362.8	
Pasivos que se Generen como Resultado de Erogaciones que se Devengan en el Ejercicio Fiscal pero que queden Pendientes de Liquidar al Cierre del Mismo		13,441.9		13,441.9	5,873.3	7,568.6	56.3
Ingresos Diversos					251.9	-251.9	
S U B T O T A L	188,561.0	19,261.9	104,172.3	103,650.6	173,584.0	-69,933.4	-67.5
Programa de Acciones para el Desarrollo (PAD)	7,962.4			7,962.4	2,827.0	5,135.4	64.5
PAD	7,962.4			7,962.4	2,827.0	5,135.4	64.5
T O T A L	196,523.4	19,261.9	104,172.3	111,613.0	176,411.0	-64,798.0	-58.1

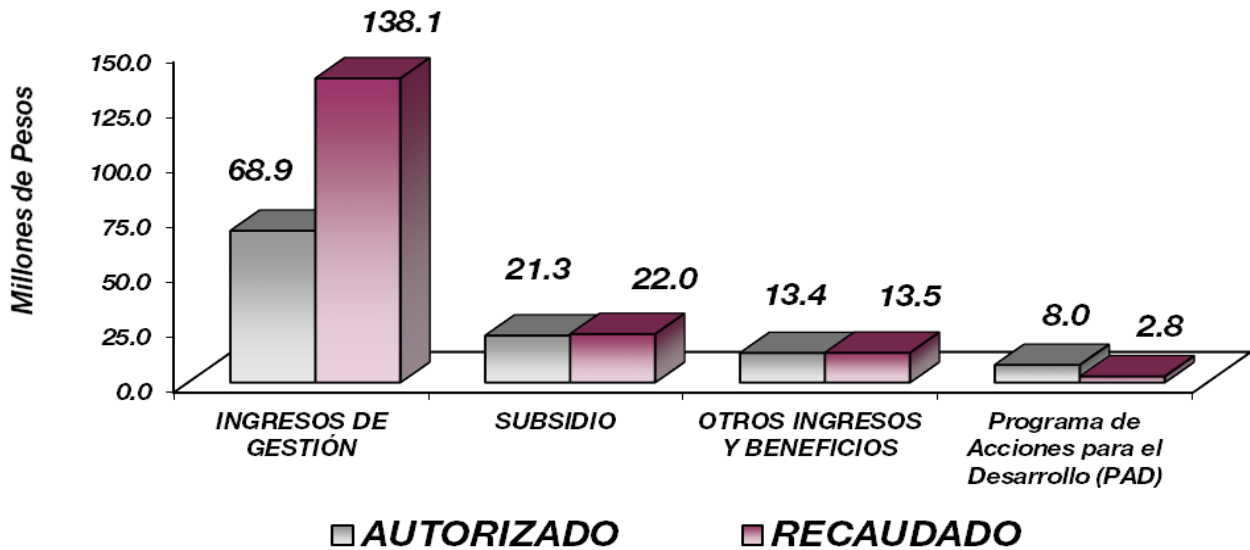

NOTAS AL PRESUPUESTO DE INGRESOS

INGRESOS

Se previó recaudar ingresos por 196 millones 523.4 miles de pesos, se dieron ampliaciones por 19 millones 281.9 miles de pesos y reducciones por 104 millones 172.3 miles de pesos, obteniendo un total autorizado de 111 millones 613 mil pesos. El importe recaudado fue por 176 millones 411 mil pesos, por lo que se tuvo una variación de más por 64 millones 798 mil pesos, lo cual representó 58.1 por ciento más al monto autorizado.

INGRESOS DE GESTIÓN

Inicialmente se previó recaudar ingresos por concepto de contraprestaciones y derechos de vía de 63 millones 125.7 miles de pesos, se dio una ampliación de 5 millones 820 mil pesos, determinando 68 millones 945.7 miles de pesos y lográndose un monto recaudado de 138 millones 71 mil pesos, obteniendo una variación de más 69 millones 125.3 miles de pesos, lo cual representó 100.3 por ciento más con respecto al total autorizado. La razón por la que se logró recaudar este concepto se debe principalmente a las contraprestaciones de la red estatal de autopistas en operación.

PARTICIPACIONES, APORTACIONES, TRANSFERENCIAS, ASIGNACIONES SUBSIDIOS Y OTRAS AYUDAS

Del previsto por 125 millones 435.3 miles de pesos, se dio una reducción de 104 millones 172.3 miles de pesos, determinando 21 millones 263 mil pesos y logró recaudar 22 millones 25 mil pesos, por lo que se tuvo una variación de más 762 mil pesos, que representó el 3.8 por ciento menos al monto autorizado.

OTROS INGRESOS Y BENEFICIOS

En Ingresos diversos e ingresos financieros se logró recaudar 7 millones 362.8 miles de pesos.

PROGRAMA DE ACCIONES POR EL DESARROLLO (PAD)

Se autorizó un importe de 7 millones 962.4 miles de pesos, recaudó por este concepto 2 millones 827 mil pesos, para la continuación del Programa Acciones para el Desarrollo, por lo que se tuvo una variación de menos 5 millones 135.4 miles de pesos, de los cuales serán recaudados en el siguiente ejercicio, que representó el 64.5 por ciento menos al monto autorizado.

SAASCAEM

Sistema de Autopistas, Aeropuertos, Servicios Conexos y Auxiliares del Estado de México
Estado Analítico del Ejercicio del Presupuesto de Egresos
Clasificación por Objeto del Gasto (Capítulo y Concepto)
Del 1 de Enero al 31 de Diciembre de 2019
(Miles de Pesos)

Concepto	Egresos					Subejercicio 6 = (3 - 4)
	Aprobado	Ampliaciones/ (Reducciones)	Modificado	Devengado	Pagado	
	1	2	3 = (1 + 2)	4	5	
Servicios Personales	39,778.5	- 0.0	39,778.5	29,510.1	29,510.1	10,268.4
Remuneraciones al Personal de Carácter Permanente	15,873.6	- 569.4	15,304.2	11,649.1	11,649.1	3,655.1
Remuneraciones al Personal de Carácter Transitorio	4,463.1		4,463.1	4,237.2	4,237.2	225.9
Remuneraciones Adicionales y Especiales	13,654.5	- 181.4	13,473.1	8,861.5	8,861.5	4,611.6
Seguridad Social	3,365.9		3,880.2	3,248.9	3,248.9	631.3
Otras Prestaciones Sociales y Económicas	1,621.7	198.9	1,820.6	1,179.6	1,179.6	641.0
Previsiones						
Pago de Estímulos a Servidores Públicos	799.7	37.6	837.3	333.8	333.8	503.5
Materiales y Suministros	1,375.6	-	1,375.6	1,096.7	1,096.7	278.9
Materiales de Administración, Emisión de Documentos y Artículos Oficiales	380.8	29.3	410.1	252.0	252.0	158.1
Alimentos y Utensilios						
Materias Primas y Materiales de Producción y Comercialización						
Materiales y Artículos de Construcción y de Reparación	27.0	4.1	31.1	13.3	13.3	17.8
Productos Químicos, Farmacéuticos y de Laboratorio	6.2	1.4	7.6	1.4	1.4	6.2
Combustibles, Lubricantes y Aditivos	913.4	- 99.4	814.0	729.4	729.4	84.6
Vestuario, Blancos, Prendas de Protección y Artículos Deportivos	-	0.8	0.8	0.8	0.8	-
Materiales y Suministros Para Seguridad						
Herramientas, Refacciones y Accesorios Menores	48.2	63.8	112.0	99.8	99.8	12.2
Servicios Generales	27,734.6	5,820.0	33,554.6	19,570.5	19,220.4	13,984.1
Servicios Básicos	672.8	15.2	688.0	447.9	445.8	240.1
Servicios de Arrendamiento	9,312.6	- 12.5	9,300.1	6,826.3	6,826.3	2,473.8
Servicios Profesionales, Científicos, Técnicos y Otros Servicios	8,024.9	6,441.7	14,466.6	9,031.0	8,683.0	5,435.6
Servicios Financieros, Bancarios y Comerciales	450.7	134.1	584.8	545.5	545.5	39.3
Servicios de Instalación, Reparación, Mantenimiento y Conservación	7,582.2	- 812.1	6,770.1	1,561.7	1,561.7	5,208.4
Servicios de Comunicación Social y Publicidad	584.2		584.2			584.2
Servicios de Traslado y Viajes	1.0	4.1	5.1	4.1	4.1	1.0
Servicios Oficiales						
Otros Servicios Generales	1,106.2	49.5	1,155.7	1,154.0	1,154.0	1.7
Transferencias, Asignaciones, Subsidios y Otras Ayudas						
Transferencias Internas y Asignaciones al Sector Público						
Transferencias al Resto del Sector Público						
Subsidios y Subvenciones						
Ayudas Sociales						
Pensiones y Jubilaciones						
Transferencias a Fideicomisos, Mandatos y Otros Análogos						
Transferencias a la Seguridad Social						
Donativos						
Transferencias al Exterior						
Bienes Muebles, Inmuebles e Intangibles						
Mobiliario y Equipo de Administración						
Mobiliario y Equipo Educativo y Recreativo						
Equipo e Instrumental Médico y de Laboratorio						
Vehículos y Equipo de Transporte						
Equipo de Defensa y Seguridad						
Maquinaria, Otros Equipos y Herramientas						
Activos Biológicos						
Bienes Inmuebles						
Activos Intangibles						
Inversión Pública	127,634.7	- 104,172.3	23,462.4	7,961.3	2,826.9	15,501.1
Obra Pública en Bienes de Dominio Público	127,634.7	- 104,172.3	23,462.4	7,961.3	2,826.9	15,501.1
Obra Pública en Bienes Propios						
Proyectos Productivos y Acciones de Fomento						
Inversiones Financieras y Otras Provisiones						
Inversiones Para el Fomento de Actividades Productivas						
Acciones y Participaciones de Capital						
Compra de Títulos y Valores						
Concesión de Préstamos						
Inversiones en Fideicomisos, Mandatos y Otros Análogos						
Otras Inversiones Financieras						
Provisiones para Contingencias y Otras Erogaciones Especiales						
Participaciones y Aportaciones						
Participaciones						
Aportaciones						
Convenios						
Deuda Pública		13,441.9	13,441.9	13,441.9	13,441.9	
Amortización de la Deuda Pública						
Intereses de la Deuda Pública						
Comisiones de la Deuda Pública						
Gastos de la Deuda Pública						
Costo por Coberturas						
Apoyos Financieros						
Adeudos de Ejercicios Fiscales Anteriores (Adefas)		13,441.9	13,441.9	13,441.9	13,441.9	
Total del Gasto	196,523.4	- 84,910.4	111,613.0	71,580.5	66,096.0	40,032.5

Sistema de Autopistas. Aeropuertos, Servicios Conexos y Auxiliares del Estado de México
Estado Analítico del Ejercicio del Presupuesto de Egresos
Clasificación Económica (por Tipo de Gasto)
Del 1 de Enero al 31 de Diciembre de 2019
(Miles de Pesos)

Concepto	Egresos					Subejercicio
	Aprobado	Ampliaciones/ (Reducciones)	Modificado	Devengado	Pagado	
	1	2	3 = (1 + 2)	4	5	
Gasto Corriente	68,888.7	5,820.0	74,708.7	50,177.3	49,827.2	24,531.4
Gasto de Capital	127,634.7	- 104,172.3	23,462.4	7,961.3	2,826.9	15,501.1
Amortización de la Deuda y Disminución de Pasivos		13,441.9	13,441.9	13,441.9	13,441.9	
Pensiones y Jubilaciones						
Participaciones						
Total del Gasto	196,523.4	- 84,910.4	111,613.0	71,580.5	66,096.0	24,531.4

Sistema de Autopistas. Aeropuertos, Servicios Conexos y Auxiliares del Estado de México
Estado Analítico del Ejercicio del Presupuesto de Egresos
Clasificación Administrativa
Del 1 de Enero al 31 de Diciembre de 2019
(Miles de Pesos)

Concepto	Egresos					Subejercicio
	Aprobado	Ampliaciones/ (Reducciones)	Modificado	Devengado	Pagado	
	1	2	3 = (1 + 2)	4	5	
213C020000 Sistema de Autopistas Aeropuertos Servicios Conexos y Auxiliares del Estado de México	196,523.4	- 84,910.4	111,613.0	71,580.5	66,096.0	40,032.5
Total del Gasto	196,523.4	- 84,910.4	111,613.0	71,580.5	66,096.0	40,032.5

Sistema de Autopistas. Aeropuertos, Servicios Conexos y Auxiliares del Estado de México
Estado Analítico del Ejercicio del Presupuesto de Egresos
Clasificación Administrativa
Del 1 de Enero al 31 de Diciembre de 2019
(Miles de pesos)

Concepto	Egresos					Subejercicio 6 = (3 - 4)
	Aprobado	Ampliaciones/ (Reducciones)	Modificado	Devengado	Pagado	
	1	2	3 = (1 + 2)	4	5	
Poder Ejecutivo	196,523.4	- 84,910.4	111,613.0	71,580.5	66,096.0	40,032.5
Poder Legislativo						
Poder Judicial						
Órganos Autónomos						
Total del Gasto	196,523.4	- 84,910.4	111,613.0	71,580.5	66,096.0	40,032.5

Sistema de Autopistas. Aeropuertos, Servicios Conexos y Auxiliares del Estado de México
Estado Analítico del Ejercicio del Presupuesto de Egresos
Clasificación Administrativa
Del 1 de Enero al 31 de Diciembre de 2019
(Miles de Pesos)

Concepto	Egresos					Subejercicio 6 = (3 - 4)
	Aprobado	Ampliaciones/ (Reducciones)	Modificado	Devengado	Pagado	
	1	2	3 = (1 + 2)	4	5	
Entidades Paraestatales y Fideicomisos No Empresariales y No Financieros	196,523.4	- 84,910.4	111,613.0	71,580.5	66,096.0	40,032.5
Instituciones Públicas de Seguridad Social						
Entidades Paraestatales Empresariales No Financieras con Participación Estatal Mayoritaria						
Entidades Paraestatales Empresariales Financieras Monetarias con Participación Estatal Mayoritaria						
Entidades Paraestatales Empresariales Financieras No Monetarias con Participación Estatal Mayoritaria						
Fideicomisos Financieros Públicos con Participación Estatal Mayoritaria						
Total del Gasto	196,523.4	- 84,910.4	111,613.0	71,580.5	66,096.0	40,032.5

CUENTA PÚBLICA DEL GOBIERNO, ORGANISMOS AUXILIARES Y AUTÓNOMOS DEL ESTADO DE MÉXICO 2019

Sistema de Autopistas, Aeropuertos, Servicios Conexos y Auxiliares del Estado de México
Estado Análítico del Ejercicio del Presupuesto de Egresos
Clasificación Funcional (Finalidad y Función)
Del 1 de Enero al 31 de Diciembre de 2019
(Miles de Pesos)

Concepto	Egresos					Subejercicio 6 = (3 - 4)
	Aprobado	Ampliaciones/ (Reducciones)	Modificado	Devengado	Pagado	
	1	2	3 = (1 + 2)	4	5	
Gobierno	3,065.9	-	3,065.9	2,056.7	2,056.7	1,009.2
Legislación						
Justicia						
Coordinación de la Política de Gobierno	3,065.9		3,065.9	2,056.7	2,056.7	1,009.2
Relaciones Exteriores						
Asuntos Financieros y Hacendarios						
Seguridad Nacional						
Asuntos de Orden Público y de Seguridad Interior						
Otros Servicios Generales						
Desarrollo Social						
Protección Ambiental						
Vivienda y Servicios a la Comunidad						
Salud						
Recreación, Cultura y Otras Manifestaciones Sociales						
Educación						
Protección Social						
Otros Asuntos Sociales						
Desarrollo Económico	193,457.5	-	98,352.3	56,081.9	50,597.4	39,023.3
Asuntos Económicos, Comerciales y Laborales en General						
Agropecuaria, Silvicultura, Pesca y Caza						
Combustibles y Energía						
Minería, Manufacturas y Construcción						
Transporte	193,457.5	-	98,352.3	56,081.9	50,597.4	39,023.3
Comunicaciones						
Turismo						
Ciencia, Tecnología e Innovación						
Otras Industrias y Otros Asuntos Económicos						
Otras no Clasificadas en Funciones Anteriores	-	13,441.9	13,441.9	13,441.9	13,441.9	-
Transacciones de la Deuda Pública / Costo Financiero de la Deuda						
Transferencias, Participaciones y Aportaciones entre Diferentes Niveles y Órdenes de Gobierno						
Saneamiento del Sistema Financiero						
Adeudos de Ejercicios Fiscales Anteriores		13,441.9	13,441.9	13,441.9	13,441.9	-
Total del Gasto	196,523.4	-	84,910.4	71,580.5	66,096.0	40,032.5

Sistema de Autopistas, Aeropuertos, Servicios Conexos y Auxiliares del Estado de México
 Endeudamiento Neto
 Del 1 de Enero al 31 de Diciembre de 2019
 (Miles de Pesos)

Identificación de Crédito o Instrumento	Contratación/Colocación	Amortización	Endeudamiento Neto
	A	B	C = A - B
Créditos Bancarios			
			-
			-
			-
			-
			-
Total Créditos Bancarios			-
Otros Instrumentos de Deuda			
			-
			-
			-
			-
Total Otros Instrumentos de Deuda	-	-	-
TOTAL	-	-	-

Sistema de Autopistas, Aeropuertos, Servicios Conexos y Auxiliares del Estado de México
 Intereses de la Deuda
 Del 1 de Enero al 31 de Diciembre de 2019
 (Miles de Pesos)

Identificación de Crédito o Instrumento	Devengado	Pagado
Créditos Bancarios		
Total de Intereses de Créditos Bancarios	-	-
Otros Instrumentos de Deuda		
Total de Intereses de Otros Instrumentos de Deuda	-	-
TOTAL	-	-

Sistema de Autopistas, Aeropuertos, Servicios Conexos y Auxiliares del Estado de México
EGRESOS POR CAPÍTULO
(Miles de Pesos)

EGRESOS	PRESUPUESTO 2019				EJERCIDO	VARIACIÓN	
	PREVISTO	ASIGNACIONES Y/O AMPLIACIONES	REDUCCIONES Y/O DISMINUCIONES	TOTAL AUTORIZADO		IMPORTE	%
Servicios Personales	39,778.5	879.1	879.1	39,778.5	29,510.1	10,268.4	25.8
Materiales y Suministros	1,375.6	125.7	125.7	1,375.6	1,096.7	278.9	20.3
Servicios Generales	27,734.6	6,712.8	892.8	33,554.6	19,570.5	13,984.1	41.7
Inversión Pública	119,672.3		104,172.3	15,500.0		15,500.0	100.0
Deuda Pública		13,441.9		13,441.9	13,441.9		
S U B T O T A L	188,561.0	21,159.5	106,069.9	103,650.6	63,619.2	40,031.4	38.6
Programa de Acciones para el Desarrollo (PAD)	7,962.4			7,962.4	7,961.3	1.1	.0
T O T A L	196,523.4	21,159.5	106,069.9	111,613.0	71,580.5	40,032.5	35.9

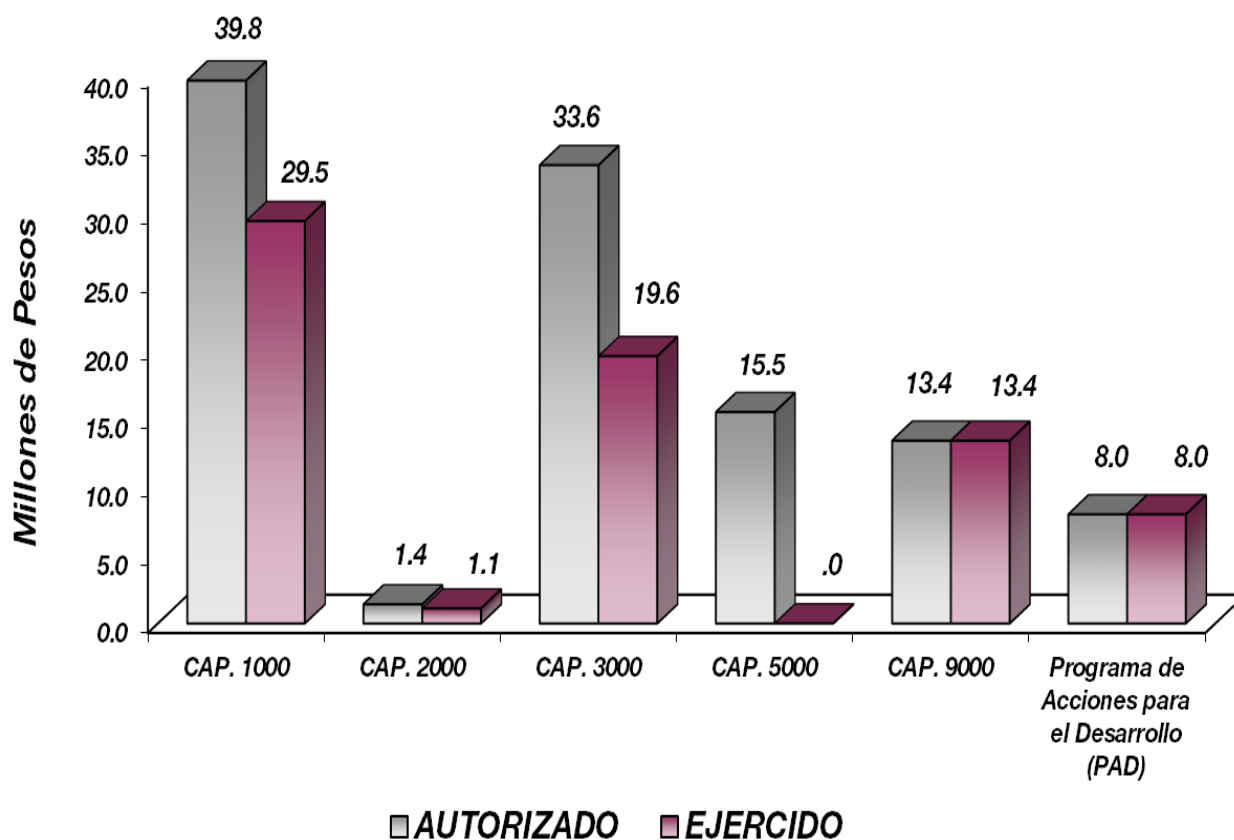

NOTAS AL PRESUPUESTO DE EGRESOS

EGRESOS

Se tuvo un presupuesto inicial de 196 millones 523.4 miles de pesos, presentando reducciones netas por 84 millones 910.4 miles de pesos, con lo que se determinó un presupuesto modificado de 111 millones 613 mil pesos, de los cuales se ejercieron 71 millones 580.5 miles de pesos, obteniendo una variación de menos por 40 millones 32.5 miles de pesos, equivalente al 35.9 por ciento respecto al monto autorizado.

SERVICIOS PERSONALES

El presupuesto autorizado inicial de este capítulo fue de 39 millones 778.5 miles de pesos, el importe ejercido, fue de 29 millones 510.1 miles de pesos, obteniendo un subejercido de 10 millones 268.4 miles de pesos, lo que representó el 25.8 por ciento respecto al monto autorizado.

La variación obedece principalmente a las medidas de austeridad, racionalidad y disciplina presupuestal.

MATERIALES Y SUMINISTROS

Se tuvo un autorizado inicial de un millón 375.6 miles de pesos, de los cuales se ejercieron un millón 96.7 miles de pesos, teniendo un subejercido de 278.9 miles de pesos, equivalente al 20.3 por ciento respecto al monto autorizado.

La variación obedece al cumplimiento en la Contención del Gasto y Ahorro Presupuestal, así como el Plan de Ahorro Gubernamental.

SERVICIOS GENERALES

El presupuesto autorizado inicial de este capítulo fue de 27 millones 734.6 miles de pesos, presentando ampliaciones y traspasos netos de más de 5 millones 820 mil pesos, obteniendo un total autorizado de 33 millones 554.6 miles de pesos, del cual el importe ejercido fue de 19 millones 570.5 miles de pesos, obteniendo un subejercido de 13 millones 984.1 miles de pesos, lo que representó el 41.7 por ciento respecto al monto autorizado.

La variación obedece al cumplimiento en la Contención del Gasto y Ahorro Presupuestal.

INVERSIÓN PÚBLICA

El presupuesto autorizado inicial de este capítulo fue de 119 millones 672.3 miles de pesos, presentando reducciones por 104 millones 172.3 miles de pesos, obteniendo un total autorizado de 15 millones 500 mil pesos, no teniendo ejercido.

PROGRAMA DE ACCIONES PARA EL DESARROLLO (PAD)

Se autorizó 7 millones 962.4 miles de pesos, ejerciéndose 7 millones 961.3 miles de pesos, obteniendo un subejercido de 1.1 miles de pesos.

DEUDA PÚBLICA

Se autorizó una ampliación para el pago de pasivos derivados de erogaciones devengadas y pendientes de ejercicios anteriores por 13 millones 441.9 miles de pesos, ejerciéndose en su totalidad dichos recursos.

CUENTA PÚBLICA DEL GOBIERNO, ORGANISMOS AUXILIARES Y AUTÓNOMOS DEL ESTADO DE MÉXICO 2019

INFORMACIÓN PRESUPUESTAL

Sistema de Autopistas, Aeropuertos, Servicios Conexos y Auxiliares del Estado de México
EGRESOS POR OBJETO DEL GASTO
(Miles de Pesos)

CAPÍTULO Y OBJETO DEL GASTO	PRESUPUESTO 2019					
	PREVISTO	ASIGNACIONES Y/O AMPLIACIONES	REDUCCIONES Y/O DISMINUCIONES	TOTAL AUTORIZADO	EJERCIDO	VARIACIÓN
SERVICIOS PERSONALES	39,778.5	879.1	879.1	39,778.5	29,510.1	10,268.4
Sueldo Base	15,873.6	.2	569.7	15,304.1	11,649.1	3,655.0
Honorarios Asimilables a Salarios	4,463.1			4,463.1	4,237.2	225.9
Prima por Años de Servicio	247.6	2.8		250.4	164.9	85.5
Prima de Antigüedad		41.9		41.9	41.9	
Prima Vacacional	1,200.1	8.1	47.6	1,160.6	739.5	421.1
Aguinaldo	2,883.9	56.8	178.6	2,762.1	1,906.1	856.0
Vacaciones no Disfrutadas por Finiquito	16.7	18.4		35.1	18.4	16.7
Compensación por Retabulación	1,190.3			1,190.3	1,070.7	119.6
Gratificación	6,854.1			6,854.1	4,270.4	2,583.7
Gratificación por Convenio	1,261.7		83.2	1,178.5	649.6	528.9
Aportaciones de Servicio de Salud	1,057.7	463.5		1,521.2	1,521.2	
Aportaciones al Sistema Solidario de Reparto	1,252.5	11.0		1,263.5	1,121.9	141.6
Aportaciones del Sistema de Capitalización Individual	204.5	39.8		244.3	212.6	31.7
Aportaciones para Financiar los Gastos Generales de Administración del ISSEMyM	225.7			225.7	134.8	90.9
Aportaciones para Riesgo de Trabajo	482.8			482.8	195.1	287.7
Seguros y Fianzas	142.8			142.8	63.3	79.5
Cuotas para Fondo de Retiro	152.8	2.2		155.0	121.6	33.4
Seguro de Separación Individualizado	1,030.3	116.4		1,146.7	614.9	531.8
Liquidaciones por Indemnizaciones, por Sueldos y Salarios Caidos		80.0		80.0	80.0	
Despensa	438.7	.4		439.1	363.1	76.0
Reconocimiento a Servidores Públicos		37.6		37.6	37.6	
Estimulos por Puntualidad y Asistencia	799.6			799.6	296.2	503.4
MATERIALES Y SUMINISTROS	1,375.6	125.7	125.7	1,375.6	1,096.7	278.9
Materiales y Útiles de Oficina	216.0	8.0	14.2	209.8	137.1	72.7
Enseres de Oficina	10.0	19.5		29.5	24.6	4.9
Materiales y Útiles para el Procesamiento en Equipos y Bienes Informáticos	154.8	12.4	8.0	159.2	78.8	80.4
Material de Información		4.1		4.1	4.1	
Material para Identificación y Registro		7.4		7.4	7.4	
Cemento y Productos de Concreto		2.4		2.4	2.4	
Material Eléctrico y Electrónico	3.0	3.3		6.3	6.3	
Materiales Complementarios	24.0	2.0	4.1	21.9	4.0	17.9
Material de Señalización		.2		.2	.2	
Materiales de Construcción		.4		.4	.4	
Medicinas y Productos Farmacéuticos	6.2	1.4	.0	7.6	1.4	6.2
Combustibles, Lubricantes y Aditivos	913.4		99.4	814.0	729.4	84.6
Prendas de Seguridad y Protección Personal		.8		.8	.8	
Refacciones y Accesorios Menores de Edificios		.9		.9	.9	
Refacciones y Accesorios Menores de Mobiliario y Equipo de Administración	4.2			4.2	2.4	1.8
Refacciones y Accesorios para Equipo de Cómputo	12.0	36.3		48.3	43.7	4.6
Refacciones y Accesorios Menores para Equipo de Transporte	32.0	6.6		38.6	32.8	5.8
Artículos para la Extinción de Incendios		4.5		4.5	4.5	
Otros Enseres		15.5		15.5	15.5	

SAASCAEM

CAPÍTULO Y OBJETO DEL GASTO	PRESUPUESTO 2019					
	PREVISTO	ASIGNACIONES Y/O AMPLIACIONES	REDUCCIONES Y/O DISMINUCIONES	TOTAL AUTORIZADO	EJERCIDO	VARIACIÓN
SERVICIOS GENERALES	27,734.6	6,712.8	892.8	33,554.6	19,570.5	13,984.1
Servicio de Energía Eléctrica	483.6			483.6	252.8	230.8
Servicio de Agua	65.2			65.2	55.9	9.3
Servicio de Telefonía Convencional	120.0	8.6		128.6	128.6	
Servicios de Acceso a Internet	4.0	5.9		9.9	9.9	
Servicio Postal y Telegráfico		.7		.7	.6	.1
Arrendamiento de Edificios y Locales	5,015.8			5,015.8	5,015.8	
Arrendamiento de Bienes Informáticos	680.9			680.9		680.9
Arrendamiento de Vehículos	3,455.9		23.9	3,432.0	1,665.4	1,766.6
Arrendamiento de Maquinaria y Equipo	150.0			150.0	123.8	26.2
Arrendamiento de Activos Intangibles	10.0	11.4		21.4	21.4	
Asesorías Asociadas a Convenios o Acuerdos	1,059.4	6,411.6		7,471.0	7,135.9	335.1
Servicios Estadísticos y Geográficos		9.6		9.6	9.6	
Capacitación		11.2		11.2	9.8	1.4
Servicios de Apoyo Administrativo y Fotocopiado	5,014.3	3.9		5,018.2	4.4	5,013.8
Impresiones de Documentos Oficiales para la Prestación de Servicios Públicos, Identificación, Formatos Administrativos y Fiscal	7.6	4.3		11.9	11.7	.2
Servicios de Impresión de Documentos Oficiales	3.9	6.4		10.3	9.5	.8
Servicios de Vigilancia	1,939.7		5.3	1,934.4	1,850.2	84.2
Servicios Bancarios y Financieros	18.0		11.9	6.1	1.3	4.8
Seguros y Fianzas	432.7	121.2		553.9	519.4	34.5
Fletes y Maniobras		24.8		24.8	24.8	
Reparación y Mantenimiento de Inmuebles	5,913.6		732.4	5,181.2	126.8	5,054.4
Reparación, Mantenimiento e Instalación de Mobiliario y Equipo de Oficina	20.0		20.0			
Reparación, Instalación y Mantenimiento de Bienes Informáticos Microfilmación y Tecnologías	5.8	27.0		32.8	28.4	4.4
Reparación y Mantenimiento de Vehículos Terrestres, Aéreos y Lacustres	498.5		96.1	402.4	314.7	87.7
Servicios de Lavandería, Limpieza e Higiene	1,144.3	8.0		1,152.3	1,090.3	62.0
Servicios de Fumigación		1.4		1.4	1.4	
Gastos de Publicidad y Propaganda	580.0			580.0		580.0
Publicaciones Oficiales y de Información en General para Difusión	4.2			4.2		4.2
Gastos de Traslado por Vía Terrestre	1.0	4.1		5.1	4.1	1.0
Otros Impuestos y Derechos	307.5	36.1	3.2	340.4	340.4	
Impuesto sobre Erogaciones por Remuneraciones al Trabajo Personal	778.5	10.9		789.4	789.4	
Gastos de Servicios Menores	20.2	5.7		25.9	24.2	1.7
INVERSIÓN PÚBLICA	119,672.3		104,172.3	15,500.0		15,500.0
Obra Estatal o Municipal	119,672.3		104,172.3	15,500.0		15,500.0
DEUDA PÚBLICA		13,441.9		13,441.9	13,441.9	
Por Ejercicios Anteriores		13,441.9		13,441.9	13,441.9	
SUBTOTAL	188,561.0	21,159.5	106,069.9	103,650.6	63,619.2	40,031.4
INVERSIÓN PÚBLICA	7,962.4			7,962.4	7,961.3	1.1
Programa de Acciones para el Desarrollo (PAD)	7,962.4			7,962.4	7,961.3	1.1
T O T A L	196,523.4	21,159.5	106,069.9	111,613.0	71,580.5	40,032.5

INFORMACIÓN PROGRAMÁTICA

SAASCAEM

Sistema de Autopistas, Aeropuertos, Servicios Conexos y Auxiliares del Estado de México
Gasto por Categoría Programática
Del 1 de Enero al 31 de Diciembre de 2019
(Miles de Pesos)

Concepto	Egresos					Subejercicio 6=(3 - 4)
	Aprobado	Ampliaciones/ (Reducciones)	Modificado	Devengado	Pagado	
	1	2	3=(1 + 2)	4	5	
Programas	196,523.4	- 98,352.3	98,171.1	58,138.6	52,654.1	40,032.5
Subsidios: Sector Social y Privado o Entidades Federativas y Municipios						
Sujetos a Reglas de Operación						
Otros Subsidios						
Desempeño de las Funciones	196,523.4	- 98,352.3	98,171.1	58,138.6	52,654.1	40,032.5
Prestación de Servicios Públicos	68,888.7	5,820.0	74,708.7	50,177.3	49,827.2	24,531.4
Provisión de Bienes Públicos						
Planeación, Seguimiento y Evaluación de Políticas Públicas						
Promoción y Fomento						
Regulación y Supervisión						
Funciones de las Fuerzas Armadas (Únicamente Gobierno Federal)						
Específicos						
Proyectos de Inversión	127,634.7	- 104,172.3	23,462.4	7,961.3	2,826.9	15,501.1
Administrativos y de Apoyo						
Apoyo al Proceso Presupuestario y para Mejorar la Eficiencia Institucional						
Apoyo a la Función Pública y al Mejoramiento de la Gestión						
Operaciones Ajenas						
Compromisos						
Obligaciones de Cumplimiento de Resolución Jurisdiccional						
Desastres Naturales						
Obligaciones						
Pensiones y Jubilaciones						
Aportaciones a la Seguridad Social						
Aportaciones a Fondos de Estabilización						
Aportaciones a Fondos de Inversión y Reestructura de Pensiones						
Programa de Gasto Federalizado (Gobierno Federal)						
Gasto Federalizado						
Participaciones a Entidades Federativas y Municipios						
Costo Financiero, Deuda o Apoyos a Deudores y Ahorradores de la Banca						
Adeudos de Ejercicios Fiscales Anteriores		13,441.9	13,441.9	13,441.9	13,441.9	
Total del Gasto	196,523.4	- 84,910.4	111,613.0	71,580.5	66,096.0	40,032.5

El Plan de Desarrollo del Estado de México 2017-2023, es un instrumento prospectivo con una visión hacia 2030. En él se concentran las bases para la elaboración de los programas sectoriales, especiales y regionales que delinearán de manera más puntual y detallada los pasos para el cumplimiento de los objetivos establecidos, así como los planes específicos de inversión que permitirán realizar la proyección de los recursos financieros. Este esfuerzo colectivo plasma los retos y desafíos de la agenda gubernamental con un profundo sentido de responsabilidad y con el compromiso de lograr un desarrollo democrático.

PILAR ECONÓMICO

Impulso a las vocaciones regionales para crear empleo. Una de las prioridades del Gobierno del Estado de México es acelerar la transformación económica para consolidar la productividad y competitividad, propiciando condiciones que generen un desarrollo que permita transitar de una economía tradicional a una del conocimiento, mejorar la conectividad entre regiones y ciudades, para consolidarse como el centro logístico del país. La industria moderna debe contribuir a la creación de empleos dignos y bien remunerados, bajo una visión integral que ayude a preservar el medio ambiente. Diagnóstico: Trabajo digno y crecimiento económico.

GOBIERNO CAPAZ Y RESPONSABLE

El reto de los gobiernos actuales versa sobre la eficacia en solucionar los problemas endémicos que aquejan a las sociedades modernas y uno de los mayores retos es hacerlo con apego al Estado de Derecho, ya que éste aporta las normas y los valores fundamentales que rigen la convivencia social, así como los derechos y obligaciones de los actores sociales y políticos.

Sistema de Autopistas, Aeropuertos, Servicios Conexos y Auxiliares del Estado de México Egresos por Pilar y/o Eje Transversal (Miles de Pesos)							
PILAR Y/O EJE TRANSVERSAL	PREVISTO	P R E S U P U E S T O 2 0 1 9		TOTAL AUTORIZADO	EJERCIDO	VARIACIÓN	
		ASIGNACIONES Y/O AMPLIACIONES	REDUCCIONES Y/O DISMINUCIONES			IMPORTE	%
Pilar Económico	193,368.3	7,665.8	106,018.1	95,016.0	56,081.9	38,934.1	41.0
Gobierno Capaz y Responsable	3,155.1	13,493.7	51.8	16,597.0	15,498.6	1,098.4	6.6
T O T A L	196,523.4	21,159.5	106,069.9	111,613.0	71,580.5	40,032.5	35.9

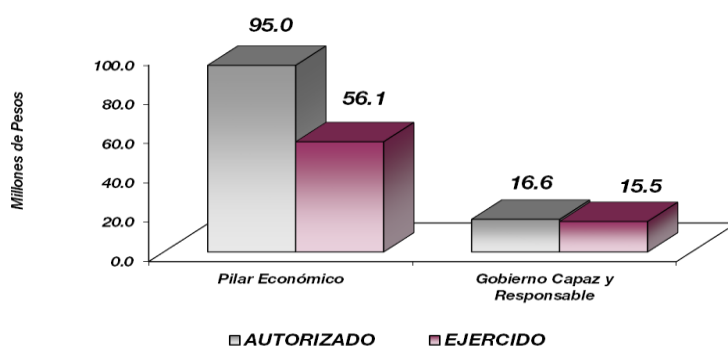

FINALIDAD

GOBIERNO

DESARROLLO ECONÓMICO

Los recursos para esta finalidad, representan las previsiones para las funciones Combustibles y Energía, Tecnología e innovación entre otras, con lo que se fortalecerán las acciones para alcanzar las Metas Nacionales México Próspero y México con Responsabilidad Global.

El Sistema de Autopistas, Aeropuertos, Servicios Conexos y Auxiliares del Estado de México, se encarga de coordinar los programas y acciones relacionados con la estructura vial de cuota; así como realizar investigaciones y estudios que permitan sustentar las solicitudes de concesiones o permisos ante las autoridades Federales, para la administración, operación, explotación y construcción de aeródromos civiles.

Sistema de Autopistas, Aeropuertos, Servicios Conexos y Auxiliares del Estado de México							
Egresos por Programa (Miles de Pesos)							
PROGRAMA	PREVISTO	PRESUPUESTO 2019		TOTAL AUTORIZADO	EJERCIDO	VARIACIÓN	
		ASIGNACIONES Y/O AMPLIACIONES	REDUCCIONES Y/O DISMINUCIONES			IMPORTE	%
Desarrollo de la Función Pública y Ética en el Servicio Público	3,155.1	51.8	51.8	3,155.1	2,056.7	1,098.4	34.8
Modernización de las Comunicaciones del Transporte	188,068.4	7,657.8	106,010.1	89,716.1	51,041.7	38,674.4	43.1
Modernización de las Comunicaciones Aéreas	5,299.9	8.0	8.0	5,299.9	5,040.2	259.7	4.9
Previsiones para el Pago de Adeudos de Ejercicios Fiscales Anteriores		13,441.9		13,441.9	13,441.9		
TOTAL	196,523.4	21,159.5	106,069.9	111,613.0	71,580.5	40,032.5	35.9

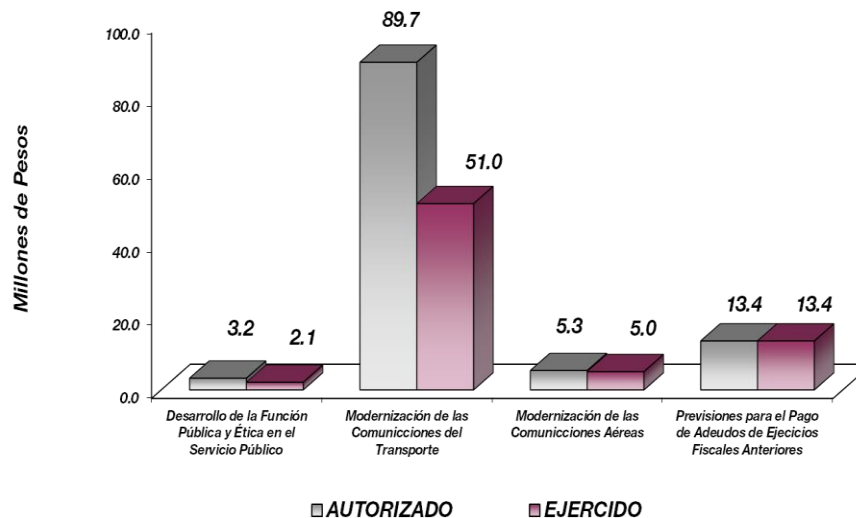

AVANCE OPERATIVO – PROGRAMÁTICO Y PRESUPUESTAL

GOBIERNO CAPAZ Y RESPONSABLE

DESARROLLO DE LA FUNCIÓN PÚBLICA Y ÉTICA EN EL SERVICIO PÚBLICO

0103040101 FISCALIZACIÓN, CONTROL Y EVALUACIÓN INTERNA DE LA GESTIÓN PÚBLICA

El Órgano Interno de Control en el Sistema de Autopistas, Aeropuertos, Servicios Conexos y Auxiliares del Estado de México (SAASCAEM), realiza diversas funciones de fiscalización en apego a lo establecido en la Ley de Responsabilidades Administrativas del Estado de México y Municipios, en el Manual Administrativo del Proceso de Auditoría Pública de la Subsecretaría de Control y Evaluación, emitido por la Secretaría de la Contraloría del Gobierno del Estado de México (SECOGEM), Manual de Contabilidad Gubernamental emitido por la Secretaría de Finanzas, así como lo correspondiente en la Ley para la Coordinación y Control de Organismos Auxiliares del Estado de México y su Reglamento, y lo dispuesto en el Reglamento Interno y al Manual General de Organización del SAASCAEM.

Una de las atribuciones fundamentales, consiste en el control y vigilancia del gasto público, que se ha desarrollado en forma sistemática, bajo la óptica de apoyo al objetivo general institucional, consistente en el manejo transparente de los recursos públicos y con ello asegurar el ejercicio correcto de los recursos asignados, como se establece en el Decreto número 17 por el que se aprueba el “Presupuesto de Egresos del Gobierno del Estado de México para el Ejercicio Fiscal 2019”, publicado en el Periódico Oficial “Gaceta del Gobierno” el lunes 31 de diciembre de 2018.

Con propósito de cumplir con el objetivo de Fiscalización, Evaluación y Control de los recursos humanos, materiales, técnicos y financieros, durante el ejercicio 2019, se programaron 11 auditorías, 1 evaluación, 62 inspecciones, 15 testificaciones, 42 participaciones en reuniones; de las cuales se lograron 11 auditorías, 1 evaluación, 62 inspecciones, 42 participaciones en reuniones; lográndose alcanzar las metas programadas al 100 por ciento.

Con lo anterior, se logró la cobertura de control al interior del Organismo, mejorando la actuación y desempeño de los Servidores Públicos adscritos al Sistema de Autopistas, Aeropuertos, Servicios Conexos y Auxiliares del Estado de México.

DESARROLLO ECONÓMICO

PILAR ECONÓMICO

030501030301 ESTUDIOS Y PROYECTOS DE AUTOPISTAS

El Sistema de Autopistas, Aeropuertos, Servicios Conexos y Auxiliares del Estado de México, se sigue consolidando a nivel nacional como un Organismo destacado en la construcción y operación de infraestructura vial de altas especificaciones, que mejoren la movilidad y propicie la generación de más empleos, así como la reducción de emisiones de contaminantes a la atmósfera y el tiempo de traslado de las personas y productos, contribuyendo en el desarrollo económico de las regiones que vincula.

Durante este año se programó y cumplió la meta anual al realizar un estudio de prefactibilidad, para continuar con el proyecto denominado: Construcción del Ramal Ocuilan 1ª Etapa de la Autopista Lerma-Santiago Tianguistenco-Ocuilan-Limites del Estado y Ramal a Tenango del Valle, lográndose con esto alcanzar el 100 por ciento.

030501030302 CONSTRUCCIÓN DE AUTOPISTAS

Con respecto a la toma de acciones para mitigar el cambio climático y en estricto compromiso de esta Dependencia con el medio ambiente, se da seguimiento al cumplimiento de las medidas que deben realizarse para Mitigar el Impacto Ambiental por la construcción de autopistas estatales y obras de beneficio social, mediante 4 visitas que constatan dicha implementación cumpliendo la meta anual al 100 por ciento.

En lo relacionado con las acciones orientadas a ampliar la Red Estatal de Autopistas, se programaron 39 km. de Autopistas, sin llegar al objetivo, por la complicada situación socio-política genera retraso en la liberación del derecho de vía, así como la conciliación con los propietarios de la tierra afectada, que en su mayoría son ejidatarios; cuestión que genera la necesidad de llevar a cabo convenios de ocupación previa, los cuales son tardados y problemáticos, dando como resultado, obra social condicionada con un sobre costo y tiempo. Asimismo, por diversos intereses de las Comunidades, estas recurren a través de diferentes vías entre ellas las legales para interrumpir el desarrollo del proyecto, como ejemplo las ordenadas por los tribunales competentes, (amparos, demandas, etc.).

Por el cambio de administración a nivel Federal y Municipal, se han presentado demoras considerables en la emisión de permisos, licencias y dictámenes, induciendo modificaciones de trazo y desarrollo del proyecto, implicando aplazamiento en los programas de ejecución y como resultado, tiempos complementarios para las adecuaciones, estructuraciones y reformas de cada una de las concesiones.

Sin embargo, se iniciaron los trabajos del Ramal Ocuilan 1ª Etapa de la Autopista Lerma-Santiago Tianguistenco-Ocuilan-Limites del Estado y Ramal a Tenango del Valle (7.3 km) y significativos avances en las autopistas: Toluca-Naucaupan 82 por ciento y Autopista Urbana Siervo de la Nación 79 por ciento (tramo: "A2", "B", "C" y "D").

Asimismo, para las acciones orientadas a la modernización de la Red Estatal de Autopistas, se programaron 26 km, lográndose solamente 2 km, con la apertura del tramo del km 22+500 al 24+500 de la Autopista Tenango-Ixtapan de la Sal, aumentando su avance alcanzando un 95 por ciento de acuerdo con el programa de obra, por la complicada situación socio-política genera retraso en la liberación del derecho de vía, así como la conciliación con los propietarios de la tierra afectada, que en su mayoría son ejidatarios; cuestión que genera la necesidad de

llevar a cabo convenios de ocupación previa, los cuales son tardados y problemáticos, dando como resultado, obra social condicionada con un sobre costo y tiempo.

Asimismo, por diversos intereses de las Comunidades, estas recurren a través de diferentes vías entre ellas las legales para interrumpir el desarrollo del proyecto, como ejemplo las ordenadas por los tribunales competentes, (amparos, demandas, etc.) y Toluca-Atlacomulco, continúa la evaluación económica para la ejecución del cuerpo "C" ampliado, en el camellón central, como una autopista tipo A4.

Por otro lado, como parte de las negociaciones para la liberación del derecho de vía, se autorizaron peticiones sociales en la comunidad de San Lucas del Municipio de Villa Guerrero, para continuar con la Modernización de la Autopista Tenango-Ixtapan del Sal, definiéndose su ejecución, mediante convenios de colaboración institucional.

PROGRAMA DE ACCIONES PARA EL DESARROLLO (PAD)

Se requiere la urgente necesidad de realizar una serie de estudios sobre la condición financiera actual del Sistema de Autopistas, Aeropuertos, Servicios Conexos y Auxiliares del Estado de México; contratando a expertos en la materia para realizar un estudio que sirva a todas las Áreas Administrativas del Organismo como herramienta, que permita identificar las principales áreas de oportunidad y así poder diseñar las estrategias para mejorarlo y hacerlo crecer de forma eficiente, por lo que, se ejerció un monto de 2 millones 827 mil pesos, recursos del Programa de Acciones para el Desarrollo (PAD), para la acción "Elaboración de un Estudio, para conocer la Situación Actual en la que se recibe el Sistema, sus Concesiones y Contratos".

Así como también, se ejerció un monto de 3 millones 475.5 miles de pesos en recursos del Programa de Acciones para el Desarrollo (PAD), para la obra "Terminación del Auditorio Comunal, en la Comunidad de San Francisco Ayotuxco", del Municipio de Huixquilucan, correspondiente a un compromiso social por la Construcción de la Autopista Toluca-Naucalpan.

Durante el proceso constructivo de la Autopista Libramiento Nororiente del municipio de Toluca, el SAASCAEM, se compromete a gestionar recursos para la obra "Acometida eléctrica del pozo profundo a 300 m para la Unidad de Riego "El Cajón"", en la comunidad de San Pablo Autopan del Municipio de Toluca, ejerciéndose un monto de un millón 659.9 miles de pesos en el Programa de Acciones para el Desarrollo (PAD).

030501030303 CONSERVACIÓN DE AUTOPISTAS

Las Autopistas Estatales en Operación representan la red carretera más grande a nivel nacional como entidad federativa, la cual permite realizar el desplazamiento de personas y bienes de manera segura y rápida hacia los polos de desarrollo económico más importantes de la República logrando con ello disminuir los tiempos de recorrido, la pérdida de horas/hombre productivas, así como la emisión de contaminantes en la atmósfera.

En el Marco del Programa Sectorial de Mediano Plazo para la infraestructura vial primaria de cuota en operación en el Estado de México, dando continuidad a los objetivos estratégicos, al escenario tendencial e ideal, así como a las metas estratégicas, se llevaron a cabo 244 recorridos de supervisión a los trabajos de mantenimiento rutinario

y periódico en las Autopistas Estatales en Operación, superando la meta programada, en los cuales se verificó que los mismos cumplan con la normatividad establecida por la SCT y así contar con trabajos de calidad.

- Cabe mencionar que derivado de los recorridos de supervisión a las Autopistas Estatales en Operación, se dejó como registro 244 minutos de trabajo de seguimiento de actividades, anotaciones en las bitácoras de obra y revisión del número generadores de obra.
- Como parte de los recorridos de supervisión de mantenimiento rutinario, se revisan las condiciones físicas de la superficie de rodamiento, del señalamiento vertical y horizontal, delimitación del derecho de vía, puentes vehiculares y peatonales y, de acuerdo a las necesidades, se le solicita a la empresa operadora trabajos de reparación.
- En los recorridos de supervisión de mantenimiento mayor, se revisa la instalación de señalamiento de protección de obra, procedimientos constructivos, pruebas de calidad y avances de los programas de obra, a efecto de que cumplan con la normatividad.

Adicionalmente, con el objeto de mantener y mejorar las condiciones del servicio en las Autopistas Estatales en Operación, con el producto de las inversiones destinadas en el año se logró mantener el nivel de servicio, dando como resultado que en la evaluación global al estado físico de la infraestructura vial primaria de cuota se encuentre en un rango de “Bueno” con una calificación promedio del año de 463.7 puntos realizando 20 evaluaciones, mientras que los servicios en plataforma y sobre el camino también se encuentra en nivel de “Bueno”, con una calificación promedio en el año de 8.6 puntos con 40 evaluaciones. En cada caso la meta está cumplida al 100 por ciento.

030501030304 CONTROL Y SUPERVISIÓN DE OBRAS

Para verificar la correcta ejecución y actividades relativas a la construcción de autopistas y obras de beneficio social, garantizando la calidad, controlando la ejecución de los trabajos, así como para dar seguimiento al proceso constructivo, con el fin de que las obras se ejecuten apegadas a la normatividad vigente en la materia, así como a las especificaciones generales y particulares de conformidad con los programas establecidos.

Se programaron como meta anual, 120 recorridos y supervisiones para la construcción de autopistas y obras de beneficio social; lográndose el 100 por ciento, en el proceso de construcción de las Autopistas, Toluca-Naucaupan, Modernización de la Autopista Tenango-Ixtapan de la Sal y Eje Metropolitano Siervo de la Nación; así como, en la construcción de las obras de beneficio social derivadas de estas.

030501030305 SEGUIMIENTO A LA OPERACIÓN Y CONTROL DE CONCESIONES

El financiamiento de los proyectos carreteros está basado en el esquema de concesionamiento a sociedades mercantiles constituidas conforme a las leyes mexicanas, quienes a través del mercado de inversiones, hacen viables los proyectos carreteros, los cuales hoy en día son financieramente sanos. Actualmente se lleva a cabo el seguimiento, revisión y control de las deudas ya sea por emisión o por contratos de los proyectos carreteros.

Además, desde el inicio de operaciones de las autopistas, el principal objetivo es coordinar, controlar, verificar, resguardar, solicitar información y dar seguimiento oportuno. Respecto del ajuste tarifario de las 10 Autopistas en Operación, no se alcanzó la meta debido a que 2 autopistas no efectuaron incremento en razón de evitar afectaciones sociales a la población usuaria de la zona. Respecto a las demás condiciones establecidas en los Títulos de Concesión, en el ejercicio 2019 se han cumplido al 100 por ciento las metas programadas, así como la realización de 12 informes generales de operación con periodicidad mensual.

Uno de nuestros principales objetivos es llevar a cabo las acciones necesarias para garantizar adecuados niveles de seguridad, operación y servicios en las autopistas Estatales en Operación, a través de los siguientes indicadores:

- Se llevaron a cabo 20 estudios de accidentabilidad durante 2019, dos por cada Autopista Estatal en Operación con el objeto de identificar las zonas de mayor riesgo, por lo que se procederá, conjuntamente con las empresas concesionarias, a continuar con las acciones necesarias, con la finalidad de mejorar las condiciones operativas y de seguridad en los puntos de mayor siniestralidad (puntos negros), en dichas vías de comunicación. Para el siguiente ejercicio se continuará con los estudios de forma semestral para realizar las acciones necesarias de forma oportuna.
- En el ejercicio 2019, se realizaron 108 recorridos de supervisión a las condiciones operativas de las Autopistas Estatales en Operación, representando un 100 por ciento de la meta programada. Cabe mencionar, que como resultado de dichas visitas de supervisión a las Autopistas Estatales en Operación (AEO), se cuenta con 108 actas de inspección operativa realizadas en el año.
- Se llevaron a cabo acciones de supervisión e inspección a las condiciones operativas, de servicio y recaudación, en la infraestructura de cobro de las Autopistas Estatales en Operación (AEO), en términos de los estándares de calidad aplicables.
- Dichas supervisiones se llevaron a cabo a través de arqueos a los recursos económicos recaudados, derivados del cobro de peaje en cada carril de las plazas de cobro que integran las AEO, cuyo objetivo es detectar desviaciones de ingresos por peaje mediante la manipulación de equipos de control y registro vehicular (SRV) con lo que evitamos la desviación de recursos, así como la existencia de ingresos no reportados.
- Las actas de inspección por autopista constan de arqueos en diferentes plazas de cobro de las mismas, para así obtener el registro de nueve actas por mes.
- Se revisó el correcto funcionamiento del Sistema de Registro Vehicular (SRV), el cual a través de un equipo de control de tránsito, así como de un equipo de grabación permanente en cada carril, concentra la información de cada evento (cruce vehicular) en un equipo central ubicado en las oficinas de la plaza de cobro correspondiente.
- Se solicitó en cada supervisión la revisión del cruce de algunos eventos elegidos aleatoriamente para corroborar que la autopista otorga el pase libre de peaje únicamente a las unidades que previamente autoriza este Sistema de Autopistas, dentro de las que se encuentran los Vehículos al Servicio de la Comunidad, y que se hace del conocimiento de la Empresa Concesionaria de manera oficial.

030501030306 LIBERACIÓN Y PRESERVACIÓN DEL DERECHO DE VÍA Y SERVICIOS CONEXOS

Su objetivo es cuidar y preservar las áreas remanentes a través de las empresas Concesionarias, evitando que se vulnere el cercado del derecho de vía, llevar un control de los accesos, cruces y la instalación de anuncios publicitarios en las Autopistas Estatales en Operación (AEO), evitando con esta acción el riesgo de accidentes.

De acuerdo a lo programado, en el ejercicio 2019 se realizaron 179 recorridos a las Autopistas Estatales en Operación (AEO), lográndose alcanzar la meta al 100 por ciento, por brindar atención a requerimientos ciudadanos adicionales y, en coordinación con las empresas concesionarias, se llevaron a cabo cierres de accesos irregulares existentes mejorando los niveles de seguridad en beneficio de los usuarios. Además, se autorizó el tendido de fibra óptica, agua potable y líneas eléctricas. En los recorridos realizados, también se verificó la calidad en los servicios que se prestan en las Autopistas Estatales en Operación, en referencia a los servicios conexos.

030504010102 OPERACIÓN Y MANTENIMIENTO DE LA INFRAESTRUCTURA AEROPORTUARIA

El Aeródromo Mexiquense es una opción para la operación de la aviación ejecutiva, al contar con un transporte aéreo seguro, eficiente y competitivo, proporcionando servicios de calidad para el desarrollo económico y social del Estado de México y del país.

Por lo anterior, se sigue conservando el estado físico de la infraestructura aeroportuaria dentro de los parámetros establecidos en la normatividad vigente, cumpliendo con las actividades establecidas en los programas de mantenimiento y operación, garantizando un óptimo nivel de seguridad a los más de 20 mil usuarios de las más de 13 mil operaciones aéreas atendidas anualmente.

Se cumplió con los informes trimestrales tanto 4 informes de operaciones como 4 de las condiciones operativas de la infraestructura en el periodo, alcanzando el 100 por ciento; logrando con esto, una importante función de complementación en la optimización del uso del espacio aéreo del Aeropuerto Internacional de Toluca, ya que al recibir los vuelos de aeronaves de menor envergadura (pistón), tanto privados como de aviación recreativa, ofrece un gran atractivo para empresarios y ejecutivo, quienes pueden optimizar tiempos, costos de transportación y gastos de viaje, lo que permite potenciar su vocación comercial (transporte de pasajeros) y de carga en la entidad, teniendo en cuenta que al contar con diversos centros de adiestramiento en todos los sectores aeronáuticos y por la cercanía con la Ciudad de México, se convierte en la principal opción para los Mexiquenses.

CUENTA PÚBLICA DEL GOBIERNO, ORGANISMOS AUXILIARES Y AUTÓNOMOS DEL ESTADO DE MÉXICO 2019

Sistema de Autopistas, Aeropuertos, Servicios Conexos y Auxiliares del Estado de México													
AVANCE OPERATIVO - PROGRAMÁTICO Y PRESUPUESTAL													
ENERO - DICIEMBRE DE 2019													
FIN	FUN	SF	PP	SP	Pr	DESCRIPCIÓN	M E T A S			PRESUPUESTO 2019		(Miles de Pesos)	
							UNIDAD DE MEDIDA	PROGRA-MADO	ALCANZADO	AVANCE %	AUTORIZADO		EJERCIDO
GOBIERNO													
GOBIERNO CAPAZ Y RESPONSABLE													
DESARROLLO DE LA FUNCIÓN PÚBLICA Y ÉTICA EN EL SERVICIO PÚBLICO													
01	03	04	01	01	01	FISCALIZACIÓN, CONTROL Y EVALUACIÓN INTERNA DE LA GESTIÓN PÚBLICA					3,155.1	2,056.7	65.2
						Realizar las auditorías financieras, administrativas y de obra pública.	Auditoría	11	11	100.0			
						Participar en testificaciones, con el propósito de asegurarse que los actos administrativos se realicen conforme a la normatividad vigente.	Testificación	15	15	100.0			
						Llevar a cabo inspecciones.	Inspección	62	62	100.0			
						Realizar evaluaciones a procesos.	Evaluación	1	1	100.0			
						Participación del Órgano Interno de Control en reuniones que por mandato legal o disposición administrativa así lo requiera.	Reunión	42	42	100.0			
DESARROLLO ECONÓMICO													
PILAR ECONÓMICO													
MODERNIZACIÓN DE LA INFRAESTRUCTURA PARA EL TRASPORTE TERRESTRE													
03	05	01	03	03	01	ESTUDIOS Y PROYECTOS DE AUTOPISTAS					6,227.7	4,121.6	78.8
						Realizar el estudio de prefactibilidad y diseño de anteproyecto que determinen la viabilidad para la construcción de infraestructura de las autopistas estatales.	Estudio	1	1	100.0			
03	05	01	03	03	02	CONSTRUCCIÓN DE AUTOPISTAS					38,970.0	14,736.0	37.8
						Llevar a cabo acciones orientadas a las medidas de Mitigación de Impacto Ambiental.	Acción	4	4	100.0			
						Llevar a cabo acciones orientadas a la modernización de las Autopistas Estatales en Operación.	Kilometro	26	2	7.7			
						Llevar a cabo acciones orientadas para la ampliación de las Autopistas Estatales en Operación.	Kilometro	39	0	0.0			
03	05	01	03	03	03	CONSERVACIÓN DE AUTOPISTAS					11,525.7	4,609.4	40.0
						Evaluar los servicios de plataforma y sobre el camino de las Autopistas Estatales en Operación.	Evaluación	40	40	100.0			
						Realizar recorridos de inspección de mantenimiento mayor y menor de las Autopistas Estatales en Operación.	Inspección	240	244	101.7			
						Evaluar el estado físico de las Autopistas Estatales en Operación.	Evaluación	20	20	100.0			
03	05	01	03	03	04	CONTROL Y SUPERVISIÓN DE OBRAS					7,108.6	5,385.2	75.8
						Controlar y supervisar el proceso para la construcción de autopistas estatales y obras de beneficio social.	Inspección	120	120	100.0			
03	05	01	03	03	05	SEGUIMIENTO A LA OPERACIÓN Y CONTROL DE CONCESIONES					18,966.9	16,531.6	87.2
						Verificar la correcta aplicación del ajuste tarifario en las Autopistas Estatales en Operación.	Supervisión	10	8	80.0			
						Realizar recorridos de supervisión a las condiciones operativas de las Autopistas Estatales en Operación.	Supervisión	108	108	100.0			
						Informe mensual de Operación de las Autopistas Estatales en Operación.	Informe	12	12	100.0			
						Identificación de los puntos de accidentabilidad en las Autopistas Estatales en Operación.	Estudio	20	20	100.0			
03	05	01	03	03	06	LIBERACIÓN Y PRESERVACIÓN DEL DERECHO DE VÍA Y SERVICIOS CONEXOS					7,917.2	5,667.9	71.5
						Realizar recorridos de inspección para resguardar y preservar el derecho de vía y verificar la calidad de los servicios conexos en las Autopistas Estatales en Operación.	Inspección	179	179	100.0			
MODERNIZACIÓN DE LA COMUNICACIÓN AREA													
03	05	04	01	01	02	OPERACIÓN Y MANTENIMIENTO DE LA INFRAESTRUCTURA AEROPORTUARIA					5,299.9	5,040.2	95.1
						Integración del informe de inspección de las condiciones operativas de la infraestructura.	Informe	4	4	100.0			
						Integración del informe de inspección de las Operaciones.	Informe	4	4	100.0			
OTRAS NO CLASIFICADAS EN FUNCIONES ANTERIORES													
GOBIERNO CAPAZ Y RESPONSABLE													
PREVISIONES PARA EL PAGO DE ADEUDOS DE EJERCICIOS FISCALES ANTERIORES													
04	04	01	01	01	01	PASIVOS DERIVADOS DE EROGACIONES DEVENGADAS Y PENDIENTES DE EJERCICIOS ANTERIORES					13,441.9	13,441.9	100.0
						Pago de pasivos derivados de erogaciones devengadas y pendientes de ejercicios anteriores.	Documento	1	1	100.0			
T O T A L													
										111,613.0	71,880.5	64.1	

ANEXOS ESTABLECIDOS EN DIFERENTES ORDENAMIENTOS

Relación de Bienes Muebles que Componen el Patrimonio
Cuenta Pública 2019
(Miles de Pesos)

Ente Público: Sistema de Autopistas, Aeropuertos, Servicios Conexos y Auxiliares del Estado de México

Código	Descripción de Bienes Muebles	Valor en Libros
	Vehiculos y Equipo de Transporte	9,583.7
	Otros Bienes Muebles	4,952.2
	T O T A L	14,535.9

Relación de Bienes Inmuebles que Componen el Patrimonio
 Cuenta Pública 2019
 (Miles de Pesos)

Ente Público: Sistema de Autopistas, Aeropuertos, Servicios Conexos y Auxiliares del Estado de México

Código	Descripción de Bienes Inmuebles	* Valor en Libros
	Inmueble Triplay	14,500.0
	TOTAL	14,500.0

Sistema de Autopistas, Aeropuertos, Servicios Conexos y Auxiliares del Estado de México
Cuenta Pública 2019
Relación de Cuentas Bancarias Productivas Específicas

Fondo, Programa o Convenio	Datos de la Cuenta Bancaria	
	Institución Bancaria	Número de Cuentas *
Gasto Corriente	BBVA, S.A.	638
Ingresos Propios	BBVA, S.A.	527
Programa de Acciones Para el Desarrollo	BBVA, S.A.	786
Programa de Acciones Para el Desarrollo	BBVA, S.A.	057
Sin Actividad	BBVA, S.A.	087
Sin Actividad	BBVA, S.A.	768
Sin Actividad	Banco Santander	543
Ingresos Propios	BBVA, S.A.	891
Sin Actividad	Banorte	119
Programa de Acciones Para el Desarrollo	BBVA, S.A.	307
	Interacciones	800

FORMATOS PARA EL CUMPLIMIENTO DE
LA LEY DE DISCIPLINA FINANCIERA DE
LAS ENTIDADES FEDERATIVAS Y LOS
MUNICIPIOS

SAASCAEM

Sistema de Autopistas, Aeropuertos, Servicios Conexos y Auxiliares del Estado de México					
Estado de Situación Financiera Detallado - LDF					
Al 31 de Diciembre de 2019 y 2018					
(Cifras en Miles de Pesos)					
Concepto	2019	2018	Concepto	2019	2018
ACTIVO			PASIVO		
Activo Circulante			Activo Circulante		
a. Efectivo y Equivalentes (a=a1+a2+a3+a4+a5+a6+a7)	489,322.5	281,183.7	a. Cuentas por Pagar a Corto Plazo (a=a1+a2+a3+a4+a5+a6+a7+a8+a9)	187,362.9	39,217.4
a1 Efectivo	10.0	10.0	a1 Servicios Personales por Pagar a Corto Plazo		
a2 Bancos/Tesorería	489,312.5	281,173.7	a2 Proveedores por Pagar a Corto Plazo	40.0	32.3
a3 Bancos/Dependencias y Otros			a3 Contratistas por Obras Públicas por Pagar a Corto Plazo	186,823.8	38,707.6
a4 Inversiones Temporales (Hasta 3 Meses)			a4 Participaciones y Aportaciones por Pagar a Corto Plazo		
a5 Fondos con Afectación Específica			a5 Transferencias Otorgadas por Pagar a Corto Plazo	37.6	69.5
a6 Depósitos de Fondos de Terceros en Garantía y/o Administración			a6 Intereses, Comisiones y Otros Gastos de la Deuda Pública por Pagar a Corto Plazo		
a7 Otros Efectivos y Equivalentes			a7 Retenciones y Contribuciones por Pagar a Corto Plazo	457.1	257.1
b. Derechos a Recibir Efectivo o Equivalentes (b=b1+b2+b3+b4+b5+b6+b7)	88,010.6	36,529.4	a8 Devoluciones de la Ley de Ingresos por Pagar a Corto Plazo		
b1 Inversiones Financieras de Corto Plazo			a9 Otras Cuentas por Pagar a Corto Plazo	4.4	150.9
b2 Cuentas por Cobrar a Corto Plazo	88,010.6	36,529.4	b. Documentos por Pagar a Corto Plazo (b=b1+b2+b3)	0.0	0.0
b3 Deudores Diversos por Cobrar a Corto Plazo			b1 Documentos Comerciales por Pagar a Corto Plazo		
b4 Ingresos por Recuperar a Corto Plazo			b2 Documentos con Contratistas por Obras Públicas por Pagar a Corto Plazo		
b5 Deudores por Anticipos de la Tesorería a Corto Plazo			b3 Otros Documentos por Pagar a Corto Plazo		
b6 Préstamos Otorgados a Corto Plazo			c. Porción a Corto Plazo de la Deuda Pública a Largo Plazo (c=c1+c2)	0.0	0.0
b7 Otros Derechos a Recibir Efectivo o Equivalentes a Corto Plazo			c1 Porción a Corto Plazo de la Deuda Pública		
c. Derechos a Recibir Bienes o Servicios (c=c1+c2+c3+c4+c5)	0.0	0.0	c2 Porción a Corto Plazo de Arrendamiento Financiero		
c1 Anticipo a Proveedores por Adquisición de Bienes y Prestación de Servicios a Corto Plazo			d. Títulos y Valores a Corto Plazo		
c2 Anticipo a Proveedores por Adquisición de Bienes Inmuebles y Muebles a Corto Plazo			e. Pasivos Diferidos a Corto Plazo (e=e1+e2+e3)	0.0	0.0
c3 Anticipo a Proveedores por Adquisición de Bienes Intangibles a Corto Plazo			e1 Ingresos Cobrados por Adelantado a Corto Plazo		
c4 Anticipo a Contratistas por Obras Públicas a Corto Plazo			e2 Intereses Cobrados por Adelantado a Corto Plazo		
c5 Otros Derechos a Recibir Bienes o Servicios a Corto Plazo			e3 Otros Pasivos Diferidos a Corto Plazo		
d. Inventarios (d=d1+d2+d3+d4+d5)	0.0	0.0	f. Fondos y Bienes de Terceros en Garantía y/o Administración a Corto Plazo (f=f1+f2+f3+f4+f5+f6)	0.0	0.0
d1 Inventario de Mercancías para Venta			f1 Fondos en Garantía a Corto Plazo		
d2 Inventario de Mercancías Terminadas			f2 Fondos en Administración a Corto Plazo		
d3 Inventario de Mercancías en Proceso de Elaboración			f3 Fondos Contingentes a Corto Plazo		
d4 Inventario de Materias Primas, Materiales y Suministros para Producción			f4 Fondos de Fideicomisos, Mandatos y Contratos Análogos a Corto Plazo		
d5 Bienes en Tránsito			f5 Otros Fondos de Terceros en Garantía y/o Administración a Corto Plazo		
e. Almacenes			f6 Valores y Bienes en Garantía a Corto Plazo		
f. Estimación por Pérdida o Deterioro de Activos Circulantes (f=f1+f2)	0.0	0.0	g. Provisiones a Corto Plazo (g=g1+g2+g3)	0.0	0.0
f1 Estimaciones para Cuentas Incobrables por Derechos a Recibir Efectivo o Equivalentes			g1 Provisión para Demandas y Juicios a Corto Plazo		
f2 Estimación por Deterioro de Inventarios			g2 Provisión para Contingencias a Corto Plazo		
g. Otros Activos Circulantes (g=g1+g2+g3+g4)	3.0	3.0	g3 Otras Provisiones a Corto Plazo		
g1 Valores en Garantía	3.0	3.0	h. Otros Pasivos a Corto Plazo (h=h1+h2+h3)	0.0	0.0
g2 Bienes en Garantía (Excluye Depósitos de Fondos)			h1 Ingresos por Clasificar		
g3 Bienes Derivados de Embargos, Decomisos, Aseguramientos y Dación en Pago			h2 Recaudación por Participar		
g4 Adquisición con Fondos de Terceros			h3 Otros Pasivos Circulantes		
IA. Total de Activos Circulantes (IA = a + b + c + d + e + f + g)	577,336.1	317,716.1	IIA. Total de Pasivos Circulantes (IIA = a + b + c + d + e + f + g + h)	187,362.9	39,217.4
Activo No Circulante			Pasivo No Circulante		
a. Inversiones Financieras a Largo Plazo	1,619,556.2	1,619,556.2	a. Cuentas por Pagar a Largo Plazo		
b. Derechos a Recibir Efectivo o Equivalentes a Largo Plazo			b. Documentos por Pagar a Largo Plazo		
c. Bienes Inmuebles, Infraestructura y Construcciones en Proceso	14,500.0	0.0	c. Deuda Pública a Largo Plazo		
d. Bienes Muebles	14,535.9	14,535.9	d. Pasivos Diferidos a Largo Plazo		
e. Activos Intangibles			e. Fondos y Bienes de Terceros en Garantía y/o en Administración a Largo Plazo		
f. Depreciación, Deterioro y Amortización Acumulada de Bienes	-11,769.5	-10,878.6	f. Provisiones a Largo Plazo		
g. Activos Diferidos			IIB. Total de Pasivos No Circulantes (IIB = a + b + c + d + e + f)	0.0	0.0
h. Estimación por Pérdida o Deterioro de Activos no Circulantes			II. Total del Pasivo (II = IIA + IIB)	187,362.9	39,217.4
i. Otros Activos no Circulantes	-0.1	-0.1	HACIENDA PÚBLICA/PATRIMONIO		
IB. Total de Activos No Circulantes (IB = a + b + c + d + e + f + g + h + i)	1,636,822.5	1,623,213.4	IIIA. Hacienda Pública/Patrimonio Contribuido (IIIA = a + b + c)	808,912.6	794,412.6
I. Total del Activo (I = IA + IB)	2,214,158.6	1,940,929.5	a. Aportaciones	808,912.6	794,412.6
			b. Donaciones de Capital		
			c. Actualización de la Hacienda Pública/Patrimonio		
			IIIB. Hacienda Pública/Patrimonio Generado (IIIB = a + b + c + d + e)	1,217,883.1	1,107,299.5
			a. Resultados del Ejercicio (Ahorro/ Desahorro)	110,583.6	243,525.6
			b. Resultados de Ejercicios Anteriores	1,106,822.0	863,296.4
			c. Revalúos	477.5	477.5
			d. Reservas		
			e. Rectificaciones de Resultados de Ejercicios Anteriores		
			IIIC. Exceso o Insuficiencia en la Actualización de la Hacienda Pública/Patrimonio (IIIC = a+b)	0.0	0.0
			a. Resultado por Posición Monetaria		
			b. Resultado por Tenencia de Activos no Monetarios		
			III. Total Hacienda Pública/Patrimonio (III = IIIA + IIIB + IIIC)	2,026,795.7	1,901,712.1
			IV. Total del Pasivo y Hacienda Pública/Patrimonio (IV = II + III)	2,214,158.6	1,940,929.5

CUENTA PÚBLICA DEL GOBIERNO, ORGANISMOS AUXILIARES Y AUTÓNOMOS DEL ESTADO DE MÉXICO 2019

Sistema de Autopistas, Aeropuertos, Servicios Conexos y Auxiliares del Estado de México Informe Analítico de la Deuda Pública y Otros Pasivos - LDF Al 31 de Diciembre de 2018 y 2019							
Denominación de la Deuda Pública y Otros Pasivos (c)	Saldo al 31 de Diciembre de 2018 (d)	Disposiciones del Periodo (e)	Amortizaciones del Periodo (f)	Revaluaciones, Reclasificaciones y Otros Ajustes (g)	Saldo Final del Periodo (h) h=d+e-f+g	Pago de Intereses del Periodo (i)	Pago de Comisiones y demás Costos Asociados Durante el Periodo (j)
1. Deuda Pública (1=A+B)	0.0	0.0	0.0	0.0	0.0	0.0	
A. Corto Plazo (A=a1+a2+a3)	0.0	0.0	0.0	0.0	0.0	0.0	
a1) Instituciones de Crédito							
a2) Títulos y Valores							
a3) Arrendamientos Financieros							
B. Largo Plazo (B=b1+b2+b3)	0.0	0.0	0.0	0.0	0.0	0.0	
b1) Instituciones de Crédito							
b2) Títulos y Valores							
b3) Arrendamientos Financieros							
2. Otros Pasivos	39,217.4				187,362.9		
3. Total de la Deuda Pública y Otros Pasivos (3=1+2)	39,217.4	0.0	0.0	0.0	187,362.9		
4. Deuda Contingente 1 (Informativo)	0.0	0.0	0.0	0.0	0.0	0.0	
A. Deuda Contingente 1							
B. Deuda Contingente 2							
C. Deuda Contingente XX							
5. Valor de Instrumentos Bono Cupón Cero 2 (Informativo)	0.0	0.0	0.0	0.0	0.0	0.0	
A. Instrumento Bono Cupón Cero 1							
B. Instrumento Bono Cupón Cero 2							
C. Instrumento Bono Cupón Cero XX							

1 Se refiere a cualquier Financiamiento sin fuente o garantía de pago definida, que sea asumida de manera solidaria o subsidiaria por las Entidades Federativas con sus Municipios, organismos descentralizados y empresas de participación estatal mayoritaria y fideicomisos, locales o municipales, y por los Municipios con sus respectivos organismos descentralizados y empresas de participación municipal mayoritaria.

2 Se refiere al valor del Bono Cupón Cero que respalda el pago de los créditos asociados al mismo (Activo).

Obligaciones a Corto Plazo (k)	Monto Contratado (l)	Plazo Pactado (m)	Tasa de Interés (n)	Comisiones y Costos Relacionados (o)	Tasa Efectiva (p)
6. Obligaciones a Corto Plazo (Informativo)					
A. Crédito 1					
B. Crédito 2					
C. Crédito XX					

SAASCAEM

Sistema de Autopistas, Aeropuertos, Servicios Conexos y Auxiliares del Estado de México										
Informe Analítico de Obligaciones Diferentes de Financiamientos										
Al 31 de Diciembre de 2019										
(Miles de Pesos)										
Denominación de las Obligaciones Diferentes de Financiamiento (c)	Fecha del Contrato (d)	Fecha de Inicio de Operación del Proyecto (e)	Fecha de Vencimiento (f)	Monto de la Inversión Pactado (g)	Plazo Pactado (h)	Monto Promedio Mensual del Pago de la Contraprestación (i)	Monto Promedio Mensual del Pago de la Contraprestación Correspondiente al Pago de Inversión (j)	Monto Pagado de la Inversión al XX de XXXX de 20XX (k)	Monto Pagado de la Inversión Actualizado al XX de XXXX de 20XX (l)	Saldo Pendiente por Pagar de la Inversión al XX de XXXX de 20XX (m = g - l)
A. Asociaciones Público Privadas (APP's) (A=a+b+c+d)				0.0		0.0	0.0			0.0
a) APP 1										0.0
b) APP 2										0.0
c) APP 3										0.0
d) APP XX										0.0
B. Otros Instrumentos (B=a+b+c+d)				0.0		0.0	0.0			0.0
a) Otro Instrumento 1										0.0
b) Otro Instrumento 2										0.0
c) Otro Instrumento 3										0.0
d) Otro Instrumento XX										0.0
C. Total de Obligaciones Diferentes de Financiamiento (C=A+B)				0.0		0.0	0.0			0.0

Sistema de Autopistas. Aeropuertos, Servicios Conexos y Auxiliares del Estado de México
Balance Presupuestario
Del 1 de Enero al 31 de Diciembre de 2019
(Miles de Pesos)

Concepto	Estimado / Aprobado	Devengado	Recaudado / Pagado
A. Ingresos Totales (A = A1+A2+A3)	196,523.4	176,411.0	176,411.0
A1. Ingresos de Libre Disposición	196,523.4	170,537.7	170,537.7
A2. Transferencias Federales Etiquetadas		5,873.3	5,873.3
A3. Financiamiento Neto			
B. Egresos Presupuestarios¹ (B = B1+B2)	196,523.4	71,580.5	66,096.0
B1. Gasto No Etiquetado (sin incluir Amortización de la Deuda Pública)	196,523.4	71,580.5	66,096.0
B2. Gasto Etiquetado (sin incluir Amortización de la Deuda Pública)			
C. Remanentes del Ejercicio Anterior (C = C1 + C2)		0.0	0.0
C1. Remanentes de Ingresos de Libre Disposición Aplicados en el Periodo			
C2. Remanentes de Transferencias Federales Etiquetadas Aplicados en el Periodo			
I. Balance Presupuestario (I = A - B + C)	0.0	104,830.5	110,315.0
II. Balance Presupuestario sin Financiamiento Neto (II = I - A3)	0.0	98,957.2	104,441.7
III. Balance Presupuestario sin Financiamiento Neto y sin Remanentes del Ejercicio Anterior (III = II - C)	0.0	98,957.2	104,441.7

Concepto	Aprobado	Devengado	Pagado
E. Intereses, Comisiones y Gastos de la Deuda (E = E1+E2)	0.0	0.0	0.0
E1. Intereses, Comisiones y Gastos de la Deuda con Gasto No Etiquetado			
E2. Intereses, Comisiones y Gastos de la Deuda con Gasto Etiquetado			
IV. Balance Primario (IV = III + E)	0.0	98,957.2	104,441.7

Concepto	Estimado/ Aprobado	Devengado	Recaudado / Pagado
F. Financiamiento (F = F1 + F2)	0.0	0.0	0.0
F1. Financiamiento con Fuente de Pago de Ingresos de Libre Disposición			
F2. Financiamiento con Fuente de Pago de Transferencias Federales Etiquetadas			
G. Amortización de la Deuda (G = G1 + G2)	0.0	0.0	0.0
G1. Amortización de la Deuda Pública con Gasto No Etiquetado			
G2. Amortización de la Deuda Pública con Gasto Etiquetado			
A3. Financiamiento Neto (A3 = F - G)	0.0	0.0	0.0

Concepto	Estimado/ Aprobado	Devengado	Recaudado / Pagado
A1. Ingresos de Libre Disposición	196,523.4	170,537.7	170,537.7
A3.1 Financiamiento Neto con Fuente de Pago de Ingresos de Libre Disposición (A3.1 = F1 - G1)	0.0	5,873.3	5,873.3
F1. Financiamiento con Fuente de Pago de Ingresos de Libre Disposición		5,873.3	5,873.3
G1. Amortización de la Deuda Pública con Gasto No Etiquetado			
B1. Gasto No Etiquetado (sin incluir Amortización de la Deuda Pública)	196,523.4	71,580.5	66,096.0
C1. Remanentes de Ingresos de Libre Disposición Aplicados en el Periodo			
V. Balance Presupuestario de Recursos Disponibles (V = A1 + A3.1 - B1 + C1)	0.0	104,830.5	110,315.0
VI. Balance Presupuestario de Recursos Disponibles sin Financiamiento Neto (VI = V - A3.1)	0.0	98,957.2	104,441.7

Concepto	Estimado/ Aprobado	Devengado	Recaudado / Pagado
A2. Transferencias Federales Etiquetadas			
A3.2 Financiamiento Neto con Fuente de Pago de Transferencias Federales Etiquetadas (A3.2 = F2 - G2)	0.0	0.0	0.0
F2. Financiamiento con Fuente de Pago de Transferencias Federales Etiquetadas			
G2. Amortización de la Deuda Pública con Gasto Etiquetado			
B2. Gasto Etiquetado (sin incluir Amortización de la Deuda Pública)			
C2. Remanentes de Transferencias Federales Etiquetadas Aplicados en el Periodo			
VII. Balance Presupuestario de Recursos Etiquetados (VII = A2 + A3.2 - B2 + C2)	0.0	0.0	0.0
VIII. Balance Presupuestario de Recursos Etiquetados sin Financiamiento Neto (VIII = VII - A3.2)	0.0	0.0	0.0

SAASCAEM

Sistema de Autopistas, Aeropuertos, Servicios Conexos y Auxiliares del Estado de México						
Estado Análítico de Ingresos Detallado - LDF						
Del 1 de Enero al 31 de Diciembre de 2019						
(Miles de Pesos)						
Concepto	Ingreso					Diferencia
	Estimado	Ampliaciones/ (Reducciones)	Modificado	Devengado	Recaudado	
Ingresos de Libre Disposición						
A. Impuestos						
B. Cuotas y Aportaciones de Seguridad Social						
C. Contribuciones de Mejoras						
D. Derechos	63,125.7	5,820.0	68,945.7	138,071.0	138,071.0	-69,125.3
E. Productos				7,362.8	7,362.8	-7,362.8
F. Aprovechamientos						
G. Ingresos por Ventas de Bienes y Servicios				251.9	251.9	-251.9
H. Participaciones (H=h1+h2+h3+h4+h5+h6+h7+h8+h9+h10+h11)	0.0	0.0	0.0	0.0	0.0	0.0
h1) Fondo General de Participaciones						
h2) Fondo de Fomento Municipal						
h3) Fondo de Fiscalización y Recaudación						
h4) Fondo de Compensación						
h5) Fondo de Extracción de Hidrocarburos						
h6) Impuesto Especial Sobre Producción y Servicios						
h7) 0.136% de la Recaudación Federal Participable						
h8) 3.17% Sobre Extracción de Petróleo						
h9) Gasolinas y Diésel						
h10) Fondo del Impuesto Sobre la Renta						
h11) Fondo de Estabilización de los Ingresos de las Entidades Federativas						
I. Incentivos Derivados de la Colaboración Fiscal (I=i1+i2+i3+i4+i5)	0.0	0.0	0.0	0.0	0.0	0.0
i1) Tenencia o Uso de Vehículos						
i2) Fondo de Compensación ISAN						
i3) Impuesto Sobre Automóviles Nuevos						
i4) Fondo de Compensación de Repecos-Intermedios						
i5) Otros Incentivos Económicos						
J. Transferencias	133,397.7	-104,172.3	29,225.4	24,852.0	24,852.0	4,373.4
K. Convenios	0.0	0.0	0.0	0.0	0.0	0.0
k1) Otros Convenios y Subsidios						
L. Otros Ingresos de Libre Disposición (L=l1+l2)	0.0	0.0	0.0	0.0	0.0	0.0
l1) Participaciones en Ingresos Locales						
l2) Otros Ingresos de Libre Disposición						
I. Total de Ingresos de Libre Disposición (I=A+B+C+D+E+F+G+H+I+J+K+L)	196,523.4	-98,352.3	98,171.1	170,537.7	170,537.7	-72,366.6
Ingresos Excedentes de Ingresos de Libre Disposición						
Transferencias Federales Etiquetadas						
A. Aportaciones (A=a1+a2+a3+a4+a5+a6+a7+a8)	0.0	0.0	0.0	0.0	0.0	0.0
a1) Fondo de Aportaciones para la Nómina Educativa y Gasto Operativo						
a2) Fondo de Aportaciones para los Servicios de Salud						
a3) Fondo de Aportaciones para la Infraestructura Social						
a4) Fondo de Aportaciones para el Fortalecimiento de los Municipios y de las Demarcaciones Territoriales del Distrito Federal						
a5) Fondo de Aportaciones Múltiples						
a6) Fondo de Aportaciones para la Educación Tecnológica y de Adultos						
a7) Fondo de Aportaciones para la Seguridad Pública de los Estados y del Distrito Federal						
a8) Fondo de Aportaciones para el Fortalecimiento de las Entidades Federativas						
B. Convenios (B=b1+b2+b3+b4)	0.0	0.0	0.0	0.0	0.0	0.0
b1) Convenios de Protección Social en Salud						
b2) Convenios de Descentralización						
b3) Convenios de Reasignación						
b4) Otros Convenios y Subsidios						
C. Fondos Distintos de Aportaciones (C=c1+c2)	0.0	0.0	0.0	0.0	0.0	0.0
c1) Fondo para Entidades Federativas y Municipios Productores de Hidrocarburos						
c2) Fondo Minero						
D. Transferencias, Subsidios y Subvenciones, y Pensiones y Jubilaciones						
E. Otras Transferencias Federales Etiquetadas						
II. Total de Transferencias Federales Etiquetadas (II = A + B + C + D + E)	0.0	0.0	0.0	0.0	0.0	0.0
III. Ingresos Derivados de Financiamientos (III = A)	0.0	13,441.9	13,441.9	5,873.3	5,873.3	7,568.6
A. Ingresos Derivados de Financiamientos		13,441.9	13,441.9	5,873.3	5,873.3	7,568.6
IV. Total de Ingresos (IV = I + II + III)	196,523.4	-84,910.4	111,613.0	176,411.0	176,411.0	-64,798.0
Datos Informativos						
1. Ingresos Derivados de Financiamientos con Fuente de Pago de Ingresos de Libre Disposición						
2. Ingresos Derivados de Financiamientos con Fuente de Pago de Transferencias Federales Etiquetadas						
3. Ingresos Derivados de Financiamientos (3 = 1 + 2)	0.0	0.0	0.0	0.0	0.0	0.0

CUENTA PÚBLICA DEL GOBIERNO, ORGANISMOS AUXILIARES Y AUTÓNOMOS DEL ESTADO DE MÉXICO 2019

Sistema de Autopistas, Aeropuertos, Servicios Conexos y Auxiliares del Estado de México Estado Analítico del Ejercicio del Presupuesto de Egresos Detallado - LDF Clasificación por Objeto del Gasto (Capítulo y Concepto) Del 1 de Enero al 31 de Diciembre de 2019 (Miles de Pesos)						
Concepto	Egresos					Subejercicio
	Aprobado	Ampliaciones/ (Reducciones)	Modificado	Devengado	Pagado	
I. Gasto No Etiquetado (I=A+B+C+D+E+F+G+H+I)	196,523.4	-84,910.4	111,613.0	71,580.5	66,096.0	40,032.5
A. Servicios Personales (A=a1+a2+a3+a4+a5+a6+a7)	39,778.5	.0	39,778.5	29,510.1	29,510.1	10,268.4
a1) Remuneraciones al Personal de Carácter Permanente	15,873.6	-569.4	15,304.2	11,649.1	11,649.1	3,655.1
a2) Remuneraciones al Personal de Carácter Transitorio	4,463.1		4,463.1	4,237.2	4,237.2	225.9
a3) Remuneraciones Adicionales y Especiales	13,654.5	-181.4	13,473.1	8,861.5	8,861.5	4,611.6
a4) Seguridad Social	3,365.9	514.3	3,880.2	3,248.9	3,248.9	631.3
a5) Otras Prestaciones Sociales y Económicas	1,621.7	198.9	1,820.6	1,179.6	1,179.6	641.0
a6) Previsiones						
a7) Pago de Estímulos a Servidores Públicos	799.7	37.6	837.3	333.8	333.8	503.5
B. Materiales y Suministros (B=b1+b2+b3+b4+b5+b6+b7+b8+b9)	1,375.6	.0	1,375.6	1,096.7	1,096.7	278.9
b1) Materiales de Administración, Emisión de Documentos y Artículos Oficiales	380.8	29.3	410.1	252.0	252.0	158.1
b2) Alimentos y Utensilios						.0
b3) Materias Primas y Materiales de Producción y Comercialización						.0
b4) Materiales y Artículos de Construcción y de Reparación	27.0	4.1	31.1	13.3	13.3	17.8
b5) Productos Químicos, Farmacéuticos y de Laboratorio	6.2	1.4	7.6	1.4	1.4	6.2
b6) Combustibles, Lubrificantes y Aditivos	913.4	-99.4	814.0	729.4	729.4	84.6
b7) Vestuario, Blancos, Prendas de Protección y Artículos Deportivos		.8	.8	.8	.8	
b8) Materiales y Suministros Para Seguridad						
b9) Herramientas, Refacciones y Accesorios Menores	48.2	63.8	112.0	99.8	99.8	12.2
C. Servicios Generales (C=c1+c2+c3+c4+c5+c6+c7+c8+c9)	27,734.6	5,820.0	33,554.6	19,570.5	19,220.4	13,984.1
c1) Servicios Básicos	672.8	15.2	688.0	447.9	445.8	240.1
c2) Servicios de Arrendamiento	9,312.6	-12.5	9,300.1	6,826.3	6,826.3	2,473.8
c3) Servicios Profesionales, Científicos, Técnicos y Otros Servicios	8,024.9	6,441.7	14,466.6	9,031.0	8,683.0	5,435.6
c4) Servicios Financieros, Bancarios y Comerciales	450.7	134.1	584.8	545.5	545.5	39.3
c5) Servicios de Instalación, Reparación, Mantenimiento y Conservación	7,582.2	-812.1	6,770.1	1,561.7	1,561.7	5,208.4
c6) Servicios de Comunicación Social y Publicidad	584.2		584.2			584.2
c7) Servicios de Traslado y Viáticos	1.0	4.1	5.1	4.1	4.1	1.0
c8) Servicios Oficiales						
c9) Otros Servicios Generales	1,106.2	49.5	1,155.7	1,154.0	1,154.0	1.7
D. Transferencias, Asignaciones, Subsidios y Otras Ayudas (D=d1+d2+d3+d4+d5+d6+d7+d8+d9)	.0	.0	.0	.0	.0	.0
d1) Transferencias Internas y Asignaciones al Sector Público						
d2) Transferencias al Resto del Sector Público						
d3) Subsidios y Subvenciones						
d4) Ayudas Sociales						
d5) Pensiones y Jubilaciones						
d6) Transferencias a Fideicomisos, Mandatos y Otros Análogos						
d7) Transferencias a la Seguridad Social						
d8) Donativos						
d9) Transferencias al Exterior						
E. Bienes Muebles, Inmuebles e Intangibles (E=e1+e2+e3+e4+e5+e6+e7+e8+e9)	.0	.0	.0	.0	.0	.0
e1) Mobiliario y Equipo de Administración						
e2) Mobiliario y Equipo Educativo y Recreativo						
e3) Equipo e Instrumental Médico y de Laboratorio						
e4) Vehículos y Equipo de Transporte						
e5) Equipo de Defensa y Seguridad						
e6) Maquinaria, Otros Equipos y Herramientas						
e7) Activos Biológicos						
e8) Bienes Inmuebles						
e9) Activos Intangibles						
F. Inversión Pública (F=f1+f2+f3)	127,634.7	-104,172.3	23,462.4	7,961.3	2,826.9	15,501.1
f1) Obra Pública en Bienes de Dominio Público	127,634.7	-104,172.3	23,462.4	7,961.3	2,826.9	15,501.1
f2) Obra Pública en Bienes Propios						
f3) Proyectos Productivos y Acciones de Fomento						
G. Inversiones Financieras y Otras Provisiones (G=g1+g2+g3+g4+g5+g6+g7)	.0	.0	.0	.0	.0	.0
g1) Inversiones Para el Fomento de Actividades Productivas						
g2) Acciones y Participaciones de Capital						
g3) Compra de Títulos y Valores						
g4) Concesión de Préstamos						
g5) Inversiones en Fideicomisos, Mandatos y Otros Análogos						
Fideicomiso de Desastres Naturales (Informativo)						
g6) Otras Inversiones Financieras						
g7) Provisiones para Contingencias y Otras Erogaciones Especiales						
H. Participaciones y Aportaciones (H=h1+h2+h3)	.0	.0	.0	.0	.0	.0
h1) Participaciones						
h2) Aportaciones						
h3) Convenios						
I. Deuda Pública (I=i1+i2+i3+i4+i5+i6+i7)	.0	13,441.9	13,441.9	13,441.9	13,441.9	.0
i1) Amortización de la Deuda Pública						
i2) Intereses de la Deuda Pública						
i3) Comisiones de la Deuda Pública						
i4) Gastos de la Deuda Pública						
i5) Costo por Coberturas						
i6) Apoyos Financieros						
i7) Adeudos de Ejercicios Fiscales Anteriores (ADEFAS)		13,441.9	13,441.9	13,441.9	13,441.9	.0

SAASCAEM

Concepto	Egresos					Subejercicio
	Aprobado	Ampliaciones/ (Reducciones)	Modificado	Devengado	Pagado	
II. Gasto Etiquetado (II=A+B+C+D+E+F+G+H+I)	.0	.0	.0	.0	.0	.0
A. Servicios Personales (A=a1+a2+a3+a4+a5+a6+a7)				.0	.0	.0
a1) Remuneraciones al Personal de Carácter Permanente						
a2) Remuneraciones al Personal de Carácter Transitorio						
a3) Remuneraciones Adicionales y Especiales						
a4) Seguridad Social						
a5) Otras Prestaciones Sociales y Económicas						
a6) Previsiones						
a7) Pago de Estímulos a Servidores Públicos						
B. Materiales y Suministros (B=b1+b2+b3+b4+b5+b6+b7+b8+b9)	.0	.0	.0	.0	.0	.0
b1) Materiales de Administración, Emisión de Documentos y Artículos Oficiales						
b2) Alimentos y Utensilios						
b3) Materias Primas y Materiales de Producción y Comercialización						
b4) Materiales y Artículos de Construcción y de Reparación						
b5) Productos Químicos, Farmacéuticos y de Laboratorio						
b6) Combustibles, Lubricantes y Aditivos						
b7) Vestuario, Blancos, Prendas de Protección y Artículos Deportivos						
b8) Materiales y Suministros Para Seguridad						
b9) Herramientas, Refacciones y Accesorios Menores						
C. Servicios Generales (C=c1+c2+c3+c4+c5+c6+c7+c8+c9)	.0	.0	.0	.0	.0	.0
c1) Servicios Básicos						
c2) Servicios de Arrendamiento						
c3) Servicios Profesionales, Científicos, Técnicos y Otros Servicios						
c4) Servicios Financieros, Bancarios y Comerciales						
c5) Servicios de Instalación, Reparación, Mantenimiento y Conservación						
c6) Servicios de Comunicación Social y Publicidad						
c7) Servicios de Traslado y Viáticos						
c8) Servicios Oficiales						
c9) Otros Servicios Generales						
D. Transferencias, Asignaciones, Subsidios y Otras Ayudas (D=d1+d2+d3+d4+d5+d6+d7+d8+d9)	.0	.0	.0	.0	.0	.0
d1) Transferencias Internas y Asignaciones al Sector Público						
d2) Transferencias al Resto del Sector Público						
d3) Subsidios y Subvenciones						
d4) Ayudas Sociales						
d5) Pensiones y Jubilaciones						
d6) Transferencias a Fideicomisos, Mandatos y Otros Análogos						
d7) Transferencias a la Seguridad Social						
d8) Donativos						
d9) Transferencias al Exterior						
E. Bienes Muebles, Inmuebles e Intangibles (E=e1+e2+e3+e4+e5+e6+e7+e8+e9)	.0	.0	.0	.0	.0	.0
e1) Mobiliario y Equipo de Administración						
e2) Mobiliario y Equipo Educativo y Recreativo						
e3) Equipo e Instrumental Médico y de Laboratorio						
e4) Vehículos y Equipo de Transporte						
e5) Equipo de Defensa y Seguridad						
e6) Maquinaria, Otros Equipos y Herramientas						
e7) Activos Biológicos						
e8) Bienes Inmuebles						
e9) Activos Intangibles						
F. Inversión Pública (F=f1+f2+f3)	.0	.0	.0	.0	.0	.0
f1) Obra Pública en Bienes de Dominio Público						
f2) Obra Pública en Bienes Propios						
f3) Proyectos Productivos y Acciones de Fomento						
G. Inversiones Financieras y Otras Provisiones (G=g1+g2+g3+g4+g5+g6+g7)	.0	.0	.0	.0	.0	.0
g1) Inversiones Para el Fomento de Actividades Productivas						
g2) Acciones y Participaciones de Capital						
g3) Compra de Títulos y Valores						
g4) Concesión de Préstamos						
g5) Inversiones en Fideicomisos, Mandatos y Otros Análogos						
Fideicomiso de Desastres Naturales (Informativo)						
g6) Otras Inversiones Financieras						
g7) Provisiones para Contingencias y Otras Erogaciones Especiales						
H. Participaciones y Aportaciones (H=h1+h2+h3)	.0	.0	.0	.0	.0	.0
h1) Participaciones						
h2) Aportaciones						
h3) Convenios						
I. Deuda Pública (I=i1+i2+i3+i4+i5+i6+i7)	.0	.0	.0	.0	.0	.0
i1) Amortización de la Deuda Pública						
i2) Intereses de la Deuda Pública						
i3) Comisiones de la Deuda Pública						
i4) Gastos de la Deuda Pública						
i5) Costo por Coberturas						
i6) Apoyos Financieros						
i7) Adeudos de Ejercicios Fiscales Anteriores (ADEFAS)						
III. Total de Egresos (III = I + II)	196,523.4	-84,910.4	111,613.0	71,580.5	66,096.0	40,032.5

Sistema de Autopistas, Aeropuertos, Servicios Conexos y Auxiliares del Estado de México Estado Analítico del Ejercicio del Presupuesto de Egresos Detallado Clasificación Administrativa Del 1 de Enero al 31 de Diciembre de 2019 (Miles de Pesos)						
Concepto ☺	Egresos					Subejercicio
	Aprobado	Ampliaciones/ (Reducciones)	Modificado	Devengado	Pagado	
I. Gasto No Etiquetado (I=A+B+C+D+E+F+G+H)	196,523.4	-84,910.4	111,613.0	71,580.5	66,096.0	40,032.5
SISTEMA DE AUTOPISTAS AEROPUERTOS SERVICIOS CONEXOS Y AUXILIARES DEL ESTADO DE MÉXICO 213C02000000000	196,523.4	-84,910.4	111,613.0	71,580.5	66,096.0	40,032.5
II. Gasto Etiquetado (II=A+B+C+D+E+F+G+H)	0.0	0.0	0.0	0.0	0.0	0.0
SISTEMA DE AUTOPISTAS AEROPUERTOS SERVICIOS CONEXOS Y AUXILIARES DEL ESTADO DE MÉXICO 213C02000000000			0.0			0.0
III. Total de Egresos (III = I + II)	196,523.4	-84,910.4	111,613.0	71,580.5	66,096.0	40,032.5

SAASCAEM

Sistema de Autopistas, Aeropuertos, Servicios Conexos y Auxiliares del Estado de México						
Estado Analítico del Ejercicio del Presupuesto de Egresos Detallado						
Clasificación Funcional (Finalidad y Función)						
Del 1 de Enero al 31 de Diciembre de 2019						
(Miles de Pesos)						
Concepto (c)	Egresos					Subejercicio
	Aprobado (d)	Ampliaciones/ (Reducciones)	Modificado	Devengado	Pagado	
I. Gasto no Etiquetado (I=A+B+C+D)	196,523.4	-84,910.4	111,613.0	71,580.5	66,096.0	40,032.5
A. Gobierno (A=a1+a2+a3+a4+a5+a6+a7+a8)	3,065.9	0.0	3,065.9	2,056.7	2,056.7	1,009.2
a1) Legislación						
a2) Justicia						
a3) Coordinación de la Política de Gobierno	3,065.9		3,065.9	2,056.7	2,056.7	1,009.2
a4) Relaciones Exteriores						
a5) Asuntos Financieros y Hacendarios						
a6) Seguridad Nacional						
a7) Asuntos de Orden Público y de Seguridad Interior						
a8) Otros Servicios Generales						
B. Desarrollo Social (B=b1+b2+b3+b4+b5+b6+b7)	0.0	0.0	0.0	0.0	0.0	0.0
b1) Protección Ambiental						
b2) Vivienda y Servicios a la Comunidad						
b3) Salud						
b4) Recreación, Cultura y Otras Manifestaciones Sociales						
b5) Educación						
b6) Protección Social						
b7) Otros Asuntos Sociales						
C. Desarrollo Económico (C=c1+c2+c3+c4+c5+c6+c7+c8+c9)	193,457.5	-98,352.3	95,105.2	56,081.9	50,597.4	39,023.3
c1) Asuntos Económicos, Comerciales y Laborales en General						
c2) Agropecuaria, Silvicultura, Pesca y Caza						
c3) Combustibles y Energía						
c4) Minería, Manufacturas y Construcción						
c5) Transporte	193,457.5	-98,352.3	95,105.2	56,081.9	50,597.4	39,023.3
c6) Comunicaciones						
c7) Turismo						
c8) Ciencia, Tecnología e Innovación						
c9) Otras Industrias y Otros Asuntos Económicos						
D. Otras no Clasificadas en Funciones Anteriores (D=d1+d2+d3+d4)	0.0	13,441.9	13,441.9	13,441.9	13,441.9	0.0
d1) Transacciones de la Deuda Pública / Costo Financiero de la Deuda						
d2) Transferencias, Participaciones y Aportaciones Entre Diferentes Niveles y Órdenes de Gobierno						
d3) Saneamiento del Sistema Financiero		13,441.9	13,441.9	13,441.9	13,441.9	0.0
d4) Adeudos de Ejercicios Fiscales Anteriores						
II. Gasto Etiquetado (II=A+B+C+D)	0.0	0.0	0.0	0.0	0.0	0.0
A. Gobierno (A=a1+a2+a3+a4+a5+a6+a7+a8)	0.0	0.0	0.0	0.0	0.0	0.0
a1) Legislación						
a2) Justicia						
a3) Coordinación de la Política de Gobierno						
a4) Relaciones Exteriores						
a5) Asuntos Financieros y Hacendarios						
a6) Seguridad Nacional						
a7) Asuntos de Orden Público y de Seguridad Interior						
a8) Otros Servicios Generales						
B. Desarrollo Social (B=b1+b2+b3+b4+b5+b6+b7)	0.0	0.0	0.0	0.0	0.0	0.0
b1) Protección Ambiental						
b2) Vivienda y Servicios a la Comunidad						
b3) Salud						
b4) Recreación, Cultura y Otras Manifestaciones Sociales						
b5) Educación						
b6) Protección Social						
b7) Otros Asuntos Sociales						
C. Desarrollo Económico (C=c1+c2+c3+c4+c5+c6+c7+c8+c9)	0.0	0.0	0.0	0.0	0.0	0.0
c1) Asuntos Económicos, Comerciales y Laborales en General						
c2) Agropecuaria, Silvicultura, Pesca y Caza						
c3) Combustibles y Energía						
c4) Minería, Manufacturas y Construcción						
c5) Transporte						
c6) Comunicaciones						
c7) Turismo						
c8) Ciencia, Tecnología e Innovación						
c9) Otras Industrias y Otros Asuntos Económicos						
D. Otras no Clasificadas en Funciones Anteriores (D=d1+d2+d3+d4)	0.0	0.0	0.0	0.0	0.0	0.0
d1) Transacciones de la Deuda Pública / Costo Financiero de la Deuda						
d2) Transferencias, Participaciones y Aportaciones Entre Diferentes Niveles y Órdenes de Gobierno						
d3) Saneamiento del Sistema Financiero						
d4) Adeudos de Ejercicios Fiscales Anteriores						
III. Total de Egresos (III = I + II)	196,523.4	-84,910.4	111,613.0	71,580.5	66,096.0	40,032.5

Sistema de Autopistas, Aeropuertos, Servicios Conexos y Auxiliares del Estado de México						
Estado Analítico del Ejercicio del Presupuesto de Egresos Detallado						
Clasificación de Servicios Personales por Categoría						
Del 1 de Enero al 31 de Diciembre de 2019						
(Miles de Pesos)						
Concepto (c)	Egresos					Subejercicio
	Aprobado	Ampliaciones/ (Reducciones)	Modificado	Devengado	Pagado	
I. Gasto no Etiquetado (I=A+B+C+D+E+F)	39,778.5	0.0	39,778.5	29,510.1	29,510.1	10,268.4
A. Personal Administrativo y de Servicio Público	39,778.5		39,778.5	29,510.1	29,510.1	10,268.4
B. Magisterio						
C. Servicios de Salud (C=c1+c2)	0.0	0.0	0.0	0.0	0.0	0.0
c1) Personal Administrativo						
c2) Personal Médico, Paramédico y afín						
D. Seguridad Pública						
E. Gastos asociados a la Implementación de nuevas leyes federales o reformas a las mismas (E = e1 + e2)	0.0	0.0	0.0	0.0	0.0	0.0
e1) Nombre del Programa o Ley 1						
e2) Nombre del Programa o Ley 2						
F. Sentencias laborales definitivas						
II. Gasto Etiquetado (II=A+B+C+D+E+F)	0.0	0.0	0.0	0.0	0.0	0.0
A. Personal Administrativo y de Servicio Público						
B. Magisterio						
C. Servicios de Salud (C=c1+c2)	0.0	0.0	0.0	0.0	0.0	0.0
c1) Personal Administrativo						
c2) Personal Médico, Paramédico y afín						
D. Seguridad Pública						
E. Gastos asociados a la Implementación de nuevas leyes federales o reformas a las mismas (E = e1 + e2)	0.0	0.0	0.0	0.0	0.0	0.0
e1) Nombre del Programa o Ley 1						
e2) Nombre del Programa o Ley 2						
F. Sentencias laborales definitivas						
III. Total del Gasto en Servicios Personales (III = I + II)	39,778.5	0.0	39,778.5	29,510.1	29,510.1	10,268.4