

SISTEMA DE TRANSPORTE
MASIVO Y TELEFÉRICO DEL
ESTADO DE MÉXICO
SITRAMYTEM

CONTENIDO	PÁGINA
I. INFORMACIÓN CONTABLE	
ESTADO DE SITUACIÓN FINANCIERA	5
ESTADO DE ACTIVIDADES	6
ESTADO DE VARIACIÓN EN LA HACIENDA PÚBLICA	7
ESTADO DE CAMBIOS EN LA SITUACIÓN FINANCIERA	8
ESTADO DE FLUJOS DE EFECTIVO	9
ESTADO ANALÍTICO DEL ACTIVO	10
ESTADO ANALÍTICO DE LA DEUDA Y OTROS PASIVOS	11
NOTAS A LOS ESTADOS FINANCIEROS	12
II. INFORMACIÓN PRESUPUESTARIA	35
III. INFORMACIÓN PROGRAMÁTICA	51
IV. ANEXOS ESTABLECIDOS EN DIFERENTES ORDENAMIENTOS	57
V. FORMATOS PARA EL CUMPLIMIENTO DE LA LEY DE DISCIPLINA FINANCIERA DE LAS ENTIDADES FEDERATIVAS Y LOS MUNICIPIOS	67

SITRAM y TEM

Sistema de Transporte Masivo y Teleférico del Estado de México
Estado de Situación Financiera
Al 31 de Diciembre de 2019 y 2018
(Miles de Pesos)

CONCEPTO	Año		CONCEPTO	Año	
	2019	2018		2019	2018
ACTIVO			PASIVO		
Activo Circulante			Pasivo Circulante		
Efectivo y Equivalentes	67,783.8	59,321.9	Cuentas por Pagar a Corto Plazo	990,720.6	4,648.6
Derechos a Recibir Efectivo o Equivalentes	128,331.5	334.9	Documentos por Pagar a Corto Plazo		
Derechos a Recibir Bienes o Servicios			Porción a Corto Plazo de la Deuda Pública a Largo Plazo		
Inventarios			Títulos y Valores a Corto Plazo		
Almacenes			Pasivos Diferidos a Corto Plazo		
Estimación por Pérdida o Deterioro de Activos Circulantes			Fondos y Bienes de Terceros en Garantía y/o Administración a Corto Plazo		
Otros Activos Circulantes			Provisiones a Corto Plazo		
			Otros Pasivos a Corto Plazo		
Total de Activos Circulantes	196,115.3	59,656.8	Total de Pasivos Circulantes	990,720.6	4,648.6
Activo No Circulante			Pasivo No Circulante		
Inversiones Financieras a Largo Plazo			Cuentas por Pagar a Largo Plazo		
Derechos a Recibir Efectivo o Equivalentes a Largo Plazo			Documentos por Pagar a Largo Plazo		
Bienes Inmuebles, Infraestructura y Construcciones en Proceso	1,183,243.9	792,085.2	Deuda Pública a Largo Plazo		
Bienes Muebles	96,615.2	52,467.6	Pasivos Diferidos a Largo Plazo		
Activos Intangibles			Fondos y Bienes de Terceros en Garantía y/o en Administración a Largo Plazo		
Depreciación, Deterioro y Amortización Acumulada de Bienes	-36,589.3	-31,298.4	Provisiones a Largo Plazo		
Activos Diferidos					
Estimación por Pérdida o Deterioro de Activos no Circulantes			Total de Pasivos No Circulantes	.0	.0
Otros Activos no Circulantes	135.3	60.0			
			Total del Pasivo	990,720.6	4,648.6
Total de Activos No Circulantes	1,243,405.1	813,314.4	HACIENDA PÚBLICA/ PATRIMONIO		
Total del Activo	1,439,520.4	872,971.2	Hacienda Pública/Patrimonio Contribuido	.0	.0
			Aportaciones		
			Donaciones de Capital		
			Actualización de la Hacienda Pública / Patrimonio		
			Hacienda Pública/Patrimonio Generado	448,799.8	868,322.6
			Resultados del Ejercicio (Ahorro / Desahorro)	-421,953.7	339,145.3
			Resultados de Ejercicios Anteriores	870,753.5	529,177.3
			Revalúos		
			Reservas		
			Rectificaciones de Resultados de Ejercicios Anteriores		
			Exceso o Insuficiencia en la Actualización de la Hacienda Pública/Patrimonio	.0	.0
			Resultado por Posición Monetaria		
			Resultado por Tenencia de Activos no Monetarios		
			Total Hacienda Pública/ Patrimonio	448,799.8	868,322.6
			Total del Pasivo y Hacienda Pública / Patrimonio	1,439,520.4	872,971.2

CUENTA PÚBLICA DEL GOBIERNO, ORGANISMOS AUXILIARES Y AUTÓNOMOS DEL ESTADO DE MÉXICO 2019

Sistema de Transporte Masivo y Teleférico del Estado de México
Estado de Actividades
Del 1 de Enero al 31 de Diciembre de 2019 y 2018
(Miles de Pesos)

Concepto	2019	2018
INGRESOS Y OTROS BENEFICIOS		
Ingresos de la Gestión	5.9	6.7
Impuestos		
Cuotas y Aportaciones de Seguridad Social		
Contribuciones de Mejoras		
Derechos		
Productos de Tipo Corriente		
Aprovechamientos de Tipo Corriente		
Ingresos por Venta de Bienes y Servicios	5.9	6.7
Ingresos no Comprendidos en las Fracciones de la Ley de Ingresos Causados en Ejercicios Fiscales Anteriores Pendientes de Liquidación o Pago		
Participaciones, Aportaciones, Transferencias, Asignaciones, Subsidios y Otras Ayudas	1,149,173.2	2,104,559.0
Participaciones y Aportaciones		
Transferencias, Asignaciones, Subsidios y Otras Ayudas	1,149,173.2	2,104,559.0
Otros Ingresos y Beneficios	44,233.3	42.1
Ingresos Financieros	53.1	42.1
Incremento por Variación de Inventarios		
Disminución del Exceso de Estimaciones por Pérdida o Deterioro u Obsolescencia		
Disminución del Exceso de Provisiones		
Otros Ingresos y Beneficios Varios	44,180.2	
Total de Ingresos y Otros Beneficios	1,193,412.4	2,104,607.8
GASTOS Y OTRAS PÉRDIDAS		
Gastos de Funcionamiento	408,276.6	512,607.4
Servicios Personales	30,308.2	30,417.3
Materiales y Suministros	1,515.3	1,540.6
Servicios Generales	376,453.1	480,649.5
Transferencias, Asignaciones, Subsidios y Otras Ayudas	628,565.1	616,080.3
Transferencias Internas y Asignaciones al Sector Público		
Transferencias al Resto del Sector Público		
Subsidios y Subvenciones	628,565.1	616,080.3
Ayudas Sociales		
Pensiones y Jubilaciones		
Transferencias a Fideicomisos, Mandatos y Contratos Análogos		
Transferencias a la Seguridad Social		
Donativos		
Transferencias al Exterior		
Participaciones y Aportaciones	.0	.0
Participaciones		
Aportaciones		
Convenios		
Intereses, Comisiones y Otros Gastos de la Deuda Pública	.0	.0
Intereses de la Deuda Pública		
Comisiones de la Deuda Pública		
Gastos de la Deuda Pública		
Costo por Coberturas		
Apoyos Financieros		
Otros Gastos y Pérdidas Extraordinarias	6,832.8	5,466.0
Estimaciones, Depreciaciones, Deterioros, Obsolescencia y Amortizaciones	5,290.9	5,279.3
Provisiones		
Disminución de Inventarios		
Aumento por Insuficiencia de Estimaciones por Pérdida o Deterioro u Obsolescencia		
Aumento por Insuficiencia de Provisiones		
Otros Gastos	1,541.9	186.7
Inversión Pública	571,691.6	631,308.8
Inversión Pública no Capitalizable	571,691.6	631,308.8
Total de Gastos y Otras Pérdidas	1,615,366.1	1,765,462.5
Resultados del Ejercicio (Ahorro/Desahorro)	-421,953.7	339,145.3

SITRAM y TEM

Sistema de Transporte Masivo y Teleférico del Estado de México					
Estado de Variación en la Hacienda Pública					
Del 1 de Enero al 31 de Diciembre de 2019					
Concepto	Hacienda Pública / Patrimonio Contribuido	Hacienda Pública / Patrimonio Generado de Ejercicios Anteriores	Hacienda Pública / Patrimonio Generado del Ejercicio	Exceso o Insuficiencia en la Actualización de la Hacienda Pública / Patrimonio	Total
Hacienda Pública / Patrimonio Contribuido Neto de 2018	0.0				0.0
Aportaciones					0.0
Donaciones de Capital					0.0
Actualización de la Hacienda Pública/Patrimonio					0.0
Hacienda Pública / Patrimonio Generado Neto de 2018		529,177.3	339,145.3		868,322.6
Resultados del Ejercicio (Ahorro/Desahorro)			339,145.3		339,145.3
Resultados de Ejercicios Anteriores		529,177.3			529,177.3
Revalúos					0.0
Reservas					0.0
Rectificaciones de Resultados de Ejercicios Anteriores					0.0
Exceso o Insuficiencia en la Actualización de la Hacienda Pública / Patrimonio Neto de 2018				0.0	0.0
Resultado por Posición Monetaria					0.0
Resultado por Tenencia de Activos no Monetarios					0.0
Hacienda Pública / Patrimonio Neto Final de 2018	0.0	529,177.3	339,145.3	0.0	868,322.6
Cambios en la Hacienda Pública / Patrimonio Contribuido Neto de 2019	0.0				0.0
Aportaciones					0.0
Donaciones de Capital					0.0
Actualización de la Hacienda Pública/Patrimonio					0.0
Variaciones de la Hacienda Pública / Patrimonio Generado Neto de 2019		341,576.2	-761,099.0		-419,522.8
Resultados del Ejercicio (Ahorro/Desahorro)			-421,953.7		-421,953.7
Resultados de Ejercicios Anteriores		341,576.2	-339,145.3		2,430.9
Revalúos					
Reservas					
Rectificaciones de Resultados de Ejercicios Anteriores					
Cambios en el Exceso o Insuficiencia en la Actualización de la Hacienda Pública / Patrimonio Neto de 2019				0.0	0.0
Resultado por Posición Monetaria					0.0
Resultado por Tenencia de Activos no Monetarios					0.0
Hacienda Pública / Patrimonio Neto Final de 2019	0.0	870,753.5	-421,953.7	0.0	448,799.8

CUENTA PÚBLICA DEL GOBIERNO, ORGANISMOS AUXILIARES Y AUTÓNOMOS DEL ESTADO DE MÉXICO 2019

Sistema de Transporte Masivo y Teleférico del Estado de México
Estado de Cambios en la Situación Financiera
Del 1 de Enero al 31 de Diciembre de 2019
(Miles de Pesos)

Concepto	Origen	Aplicación
ACTIVO	5,290.9	571,764.8
Activo Circulante	.0	136,458.5
Efectivo y Equivalentes		8,461.9
Derechos a Recibir Efectivo o Equivalentes		127,996.6
Derechos a Recibir Bienes o Servicios		
Inventarios		
Almacenes		
Estimación por Pérdida o Deterioro de Activos Circulantes		
Otros Activos Circulantes		
Activo No Circulante	5,290.9	435,306.3
Inversiones Financieras a Largo Plazo		
Derechos a Recibir Efectivo o Equivalentes a Largo Plazo		
Bienes Inmuebles, Infraestructura y Construcciones en Proceso		
Bienes Muebles		391,158.7
Activos Intangibles		44,147.6
Depreciación, Deterioro y Amortización Acumulada de Bienes	5,290.9	
Activos Diferidos		
Estimación por Pérdida o Deterioro de Activos no Circulantes		
Otros Activos no Circulantes		
PASIVO	986,072.0	.0
Pasivo Circulante	986,072.0	.0
Cuentas por Pagar a Corto Plazo	986,072.0	
Documentos por Pagar a Corto Plazo		
Porción a Corto Plazo de la Deuda Pública a Largo Plazo		
Títulos y Valores a Corto Plazo		
Pasivos Diferidos a Corto Plazo		
Fondos y Bienes de Terceros en Garantía y/o Administración a Corto Plazo		
Provisiones a Corto Plazo		
Otros Pasivos a Corto Plazo		
Pasivo No Circulante	.0	.0
Cuentas por Pagar a Largo Plazo		
Documentos por Pagar a Largo Plazo		
Deuda Pública a Largo Plazo		
Pasivos Diferidos a Largo Plazo		
Fondos y Bienes de Terceros en Garantía y/o en Administración a Largo Plazo		
Provisiones a Largo Plazo		
HACIENDA PÚBLICA/PATRIMONIO	341,576.2	761,099.0
Hacienda Pública/Patrimonio Contribuido	.0	.0
Aportaciones		
Donaciones de Capital		
Actualización de la Hacienda Pública/Patrimonio		
Hacienda Pública/Patrimonio Generado	341,576.2	761,099.0
Resultados del Ejercicio (Ahorro/Desahorro)		761,099.0
Resultados de Ejercicios Anteriores	341,576.2	
Revalúos		
Reservas		
Rectificaciones de Resultados de Ejercicios Anteriores		
Exceso o Insuficiencia en la Actualización de la Hacienda Pública/Patrimonio	.0	.0
Resultado por Posición Monetaria		
Resultado por Tenencia de Activos no Monetarios		

SITRAM y TEM

Sistema de Transporte Masivo y Teleférico del Estado de México
Estado de Flujos de Efectivo
Del 1 de Enero al 31 de Diciembre de 2019 y 2018
(Milles de Pesos)

Concepto	2019	2018
Flujos de Efectivo de las Actividades de Operación		
Origen	1,193,412.4	2,104,607.8
Impuestos		
Cuotas y Aportaciones de Seguridad Social		
Contribuciones de Mejoras		
Derechos		
Productos de Tipo Corriente	53.1	42.1
Aprovechamientos de Tipo Corriente		
Ingresos por Venta de Bienes y Servicios	5.9	6.7
Ingresos no Comprendidos en las Fracciones de la Ley de Ingresos Causados en Ejercicios Fiscales Anteriores Pendientes de Liquidación o Pago		
Participaciones y Aportaciones		
Transferencias, Asignaciones y Subsidios y Otras Ayudas	1,149,173.2	2,104,559.0
Otros Orígenes de Operación	44,180.2	
Aplicación	1,615,366.1	1,765,462.5
Servicios Personales	30,308.2	30,417.3
Materiales y Suministros	1,515.3	1,540.6
Servicios Generales	376,453.1	480,649.5
Transferencias Internas y Asignaciones al Sector Público		
Transferencias al Resto del Sector Público		
Subsidios y Subvenciones	628,565.1	616,080.3
Ayudas Sociales		
Pensiones y Jubilaciones		
Transferencias a Fideicomisos, Mandatos y Contratos Análogos		
Transferencias a la Seguridad Social		
Donativos		
Transferencias al Exterior		
Participaciones		
Aportaciones		
Convenios		
Otras Aplicaciones de Operación	578,524.4	636,774.8
Flujos Netos de Efectivo por Actividades de Operación	-421,953.7	339,145.3
Flujos de Efectivo de las Actividades de Inversión		
Origen	5,290.9	5,411.8
Bienes Inmuebles, Infraestructura y Construcciones en Proceso		
Bienes Muebles	5,290.9	5,279.3
Otros Orígenes de Inversión		132.5
Aplicación	563,378.2	329,954.0
Bienes Inmuebles, Infraestructura y Construcciones en Proceso	391,158.7	329,932.9
Bienes Muebles	44,147.6	21.1
Otras Aplicaciones de Inversión	128,071.9	
Flujos Netos de Efectivo por Actividades de Inversión	-558,087.3	-324,542.2
Flujo de Efectivo de las Actividades de Financiamiento		
Origen	988,502.9	.0
Endeudamiento Neto		
Interno		
Externo		
Otros Orígenes de Financiamiento	988,502.9	
Aplicación	.0	361.9
Servicios de la Deuda		
Interno		
Externo		
Otras Aplicaciones de Financiamiento		361.9
Flujos Netos de Efectivo por Actividades de Financiamiento	988,502.9	-361.9
Incremento/Disminución Neta en el Efectivo y Equivalentes al Efectivo	8,461.9	14,241.2
Efectivo y Equivalentes al Efectivo al Inicio del Ejercicio	59,321.9	45,080.7
Efectivo y Equivalentes al Efectivo al Final del Ejercicio	67,783.8	59,321.9

CUENTA PÚBLICA DEL GOBIERNO, ORGANISMOS AUXILIARES Y AUTÓNOMOS DEL ESTADO DE MÉXICO 2019

Sistema de Transporte Masivo y Teleférico del Estado de México					
Estado Analítico del Activo					
Del 1 de Enero al 31 de Diciembre de 2019					
(Miles de Pesos)					
Concepto	Saldo Inicial	Cargos del Período	Abonos del Período	Saldo Final	Variación del Período
	1	2	3	4 = (1+2-3)	(4-1)
ACTIVO	872,971.2	571,840.1	5,290.9	1,439,520.4	566,549.2
Activo Circulante	59,656.8	136,458.5	.0	196,115.3	136,458.5
Efectivo y Equivalentes	59,321.9	8,461.9		67,783.8	8,461.9
Derechos a Recibir Efectivo o Equivalentes	334.9	127,996.6		128,331.5	127,996.6
Derechos a Recibir Bienes o Servicios					
Inventarios					
Almacenes					
Estimación por Pérdida o Deterioro de Activos Circulantes					
Otros Activos Circulantes					
Activo no Circulante	813,314.4	435,381.6	5,290.9	1,243,405.1	430,090.7
Inversiones Financieras a Largo Plazo					
Derechos a Recibir Efectivo o Equivalentes a Largo Plazo					
Bienes Inmuebles, Infraestructura y Construcciones en Proceso	792,085.2	391,158.7		1,183,243.9	391,158.7
Bienes Muebles	52,467.6	44,147.6		96,615.2	44,147.6
Activos Intangibles					
Depreciación, Deterioro y Amortización Acumulada de Bienes	-31,298.4		5,290.9	-36,589.3	-5,290.9
Activos Diferidos					
Estimación por Pérdida o Deterioro de Activos no Circulantes					
Otros Activos no Circulantes	60.0	75.3		135.3	75.3

Sistema de Transporte Masivo y Teleférico del Estado de México
 Estado Analítico de la Deuda y Otros Pasivos
 Del 1 de Enero al 31 de Diciembre de 2019
 (Miles de Pesos)

Denominación de las Deudas	Moneda de Contratación	Institución o País Acreedor	Saldo Inicial del Período	Saldo Final del Período
DEUDA PÚBLICA				
Corto Plazo				
Deuda Interna			.0	.0
Instituciones de Crédito				
Títulos y Valores				
Arrendamientos Financieros				
Deuda Externa			.0	.0
Organismos Financieros Internacionales				
Deuda Bilateral				
Títulos y Valores				
Arrendamientos Financieros				
Subtotal a Corto Plazo			.0	.0
Largo Plazo				
Deuda Interna			.0	.0
Instituciones de Crédito				
Títulos y Valores				
Arrendamientos Financieros				
Deuda Externa			.0	.0
Organismos Financieros Internacionales				
Deuda Bilateral				
Títulos y Valores				
Arrendamientos Financieros				
Subtotal a Largo Plazo			.0	.0
Otros Pasivos	Moneda Nacional		4,648.6	990,720.6
Total de Deuda y Otros Pasivos			4,648.6	990,720.6

NOTAS A LOS ESTADOS FINANCIEROS

NOTAS DE DESGLOSE

(Miles de Pesos)

1. ESTADO DE SITUACIÓN FINANCIERA

ACTIVO

• EFECTIVO Y EQUIVALENTES

Los saldos de este rubro son propiedad del organismo y se encuentran integrados principalmente por depósitos bancarios a corto plazo registrados a su valor nominal; los intereses, así como los rendimientos obtenidos se registran en la cuenta de ingresos en el momento en que se reflejan en el estado de cuenta bancario.

El efectivo y equivalentes se integra como sigue:

<u>Concepto</u>	<u>2019</u>	<u>2018</u>
<u>Efectivo:</u>		
<u>Bancos</u>		
BBVA, S.A.	<u>67,783.8</u>	<u>59,321.9</u>
Total	<u>67,783.8</u>	<u>59,321.9</u>

• DERECHOS A RECIBIR EFECTIVO Y/O EQUIVALENTES

El saldo de este rubro al 31 de diciembre de 2019 y 2018, se integra como sigue:

<u>Concepto</u>	<u>2019</u>	<u>2018</u>
<u>Inversiones:</u>		
BBVA, S.A.	280.3	259.4
Deudores Diversos	44.9	75.5
Cuentas por Cobrar GEM	128,006.3	
Total	<u>128,331.5</u>	<u>334.9</u>

1. BIENES INMUEBLES, INFRAESTRUCTURA Y CONSTRUCCIONES EN PROCESO

INMUEBLES

Las Torres

El 19 de agosto de 2011 mediante el decreto emitido por Ejecutivo del Estado de México publicado en Periódico Oficial del Gobierno Constitucional del Estado de México, fue expropiado a favor de la Entidad el predio ubicado en Av. Bordo de Xochiaca entre el cruce a nivel localizado en el km VK-18+290.88 de la vía férrea de Xalostoc a Cuautla y al Canal de la Compañía, en la Col. Benito Juárez en el Municipio de Nezahualcóyotl. Estado de México con una superficie de 4 mil 104.6 metros cuadrados y un valor catastral de 9 millones 434.5 miles de pesos. Es importante mencionar que el motivo de la expropiación es por causa de utilidad pública, para la construcción de una estación de ascenso y descenso de pasajeros que formará parte de la infraestructura para la operación del Corredor de Transporte Masivo Chimalhuacán-Nezahualcóyotl-Pantitlán, la cual ha sido denominada "Las Torres". El tiempo máximo en que se deberá destinar el predio a la causa de utilidad pública será de cinco años una vez que se tenga la posesión del mismo.

Proyecto del Mexibús 3

Al Organismo le fueron asignados recursos presupuestales por 5 millones de pesos provenientes del Gasto de Inversión Sectorial con la Autorización de Pago 192740 del 21 de diciembre de 2011 para la adquisición de doce fracciones de terreno en las avenidas Río de la Loza y Acuitlapilco con el propósito de liberar el derecho de vía del proyecto del Mexibús 3 Chimalhuacán-Nezahualcóyotl-Pantitlán. Dicha adquisición fue aprobada por el H. Consejo Directivo de la Entidad en la tercera sesión ordinaria del Consejo Directivo de la Entidad celebrada el 2 de septiembre de 2011.

Terreno Metro Cuatro Caminos

Mediante Acuerdo Secretarial publicado en el Diario Oficial de la Federación el 27 de mayo de 2013, por el que retira del servicio del Gobierno del Distrito Federal; se desincorpora del régimen de dominio público de la Federación y se autoriza la donación a favor del organismo denominado Sistema de Transporte Masivo y Teleférico del Estado de México, una fracción de terreno ubicada en esa entidad federativa, para la modernización de la Estación de Transferencia Modal Cuatro Caminos.

Que dentro de los bienes sujetos al régimen de dominio público de la Federación, se encuentra una fracción de terreno con superficie de 93 millones 470 mil 623 metros cuadrados, que forma parte de un inmueble de mayor extensión donde se encuentra la Estación de Transferencia Modal Cuatro Caminos, ubicada entre la Calzada Ingenieros Militares; Transmisiones Militares; Boulevard Toluca y calle San Francisco, en el Municipio de Naucalpan, Estado de México, cuya propiedad se acredita mediante 2 Decretos expropiatorios publicados en el Diario Oficial de la Federación de fecha 19 de marzo de 1941, inscritos en el Registro Público de la Propiedad

Federal, bajo el folio real número 13186 y auxiliar 13186/1, el 28 de octubre de 1983, con las medidas, colindancias y datos de localización que se consignan en el plano número TP-02, elaborado por la Dirección General de Infraestructura para el Transporte de Alta Capacidad de la Secretaría de Comunicaciones y Transportes del Gobierno del Estado de México, registrado y certificado por la Dirección General de Política y Gestión Inmobiliaria, unidad administrativa del Instituto de Administración y Avalúos de Bienes Nacionales, órgano desconcentrado de la Secretaría de la Función Pública.

Dicha donación fue formalizada mediante el “Contrato de Donación Número CD-E-2013 008 Expediente 26641” de fecha 6 de junio de 2013, firmado por “El Donante” el Gobierno Federal representado por la Dirección General de Administración del Patrimonio Inmobiliario Federal del Instituto de Administración y Avalúos de Bienes Nacionales órgano desconcentrado de la Secretaría de la Función Pública y por “El Donatario” el Sistema de Transporte Masivo y Teleférico del Estado de México representado por la Dirección General del Sistema.

Ante el incremento de la población y de las unidades de transporte público y privado fue necesaria la modernización de estas instalaciones, para otorgar un mejor servicio a los usuarios que confluyen diariamente por el paradero; a partir del día 1 de enero de 2015, se dio inicio a las obras de modernización del paradero Sur y de manera provisional se realizaron las adecuaciones para que las empresas continuaran prestando el servicio de ascenso y descenso de pasajeros.

La Estación de Transferencia Multimodal (ETRAM), es la más grande y concurrida de México y de América Latina tiene 550 mil usuarios diarios, se inauguró en abril de 2017, el paradero Sur incluye la más alta tecnología mediante uso de identificación electrónica para el transporte público que proporciona mayor eficiencia. En materia de seguridad se equipó con 210 cámaras de video vigilancia de alta resolución que monitorean las instalaciones, además del personal de seguridad.

El Mexipuerto labora en un horario de 4:00 am a 1:00 am del día siguiente.

Características	Paradero Sur	Paradero Norte
Empresas que lo Conforman	35	39
Derroteros	85	100
Parque Vehicular	5,000	4,900
Ingresos de Unidades al Día	20,000	19,600
Usuarios Diarios	300,000	250,000

El saldo de este rubro del balance al 31 de diciembre de 2019 y 2018, se encuentra integrado como sigue:

SITRAMyTEM

<u>Concepto</u>	<u>2019</u>	<u>2018</u>
<u>Terrenos</u>		
Las Torres	9,434.5	9,434.5
Proyectos de Mexibús	5,000.0	5,000.0
Terreno del Metro Cuatro Caminos	90,650.6	90,650.6
<u>Obras en Proceso</u>		
Indios Verdes-Ecatepec	387,906.9	357,067.1
Mexibús Línea IV	<u>690,251.9</u>	<u>329,933.0</u>
Total	<u>1,183,243.9</u>	<u>792,085.2</u>

2. BIENES MUEBLES Y DEPRECIACIÓN.

El saldo de este renglón al 31 de diciembre de 2019 y 2018, se integra cómo sigue:

<u>Concepto</u>	<u>2019</u>	<u>2018</u>
<u>Inversión</u>		
Mobiliario y Equipo de Administración	1,717.4	1,703.2
Equipo de Transporte	<u>94,897.8</u>	<u>50,764.4</u>
Subtotal	<u>96,615.2</u>	<u>52,467.6</u>
<u>Depreciación, Deterioro, Amortización Acumulada de Bienes</u>		
Depreciación Acumulada	<u>-36,589.3</u>	<u>-31,298.4</u>
Total	<u>60,025.9</u>	<u>21,169.2</u>

La depreciación de los bienes muebles, se calcula sobre valores de inversión por el método de línea recta a partir del mes siguiente de la adquisición de los bienes respectivos; aplicando los porcentos establecidos en el Manual Único de Contabilidad Gubernamental para las Dependencias y Entidades Públicas del Gobierno y Municipios del Estado de México vigente, como a continuación se señala:

<u>Concepto</u>	
Equipo de Transporte	10%
Mobiliario y Equipo de Oficina	3%
Equipo de Cómputo	20%
Equipo de Radio y Telecomunicaciones	10%

PASIVO

CUENTAS POR PAGAR A CORTO PLAZO.

3. PROVEEDORES POR PAGAR A CORTO PLAZO.

El saldo de proveedores al 31 de diciembre de 2019 y 2018, antigüedad de saldos 30, 60 o 365 días se integra cómo sigue:

PROVEEDOR	2019	2018
C.U.S.A.E.M. (ASE)	604.9	295.2
Transconsult	1,880.6	617.0
Mexibús III (Subsidio)	19,789.5	
Sistema de Limpieza y Mantenimiento Integral, S.A. de C.V.	4,024.6	964.0
Grupo Respuesta, S.A. de C.V.	7,300.8	
Transbusmex Ecatepec, S.A. de C.V.	38,869.8	
URBANBUS S.A. DE C.V.	43,873.3	
Red de Transporte del Oriente Transred, S.	11,593.2	
Transmasivo, S.A. de C.V.	8,623.5	
Autotransportes San Pedro Santa Clara	35,202.6	
Peajes y Controles, S.A. de C.V.	7,690.8	
TM Destinos, S.A. De C.V.	3,691.9	
Cuerpo de Guardias de Seguridad	6,922.0	
Mexiteleféricos, S.A. de C.V.	6,450.2	
Transcomunicador Mexiquense, S.A. de C.	63,584.7	
TESOFE	7,109.3	
Idear Electrónica, S.A. DE C.V.	57,539.3	
PKFY Ingeniería, S.A. DE C.V.	12,313.1	
Constructora ABGSA, S.A. DE C.V.	7,586.4	
Creatividad e Inteligencia	542,850.0	
Alonso García Hernández	177.2	177.2
Pago de Afectaciones por Expropiación	14,856.0	
Fideicomiso de Infraestructura	80,300.0	
Varios Proveedores	6,203.7	21.2
Total	988,860.2	2,074.6

4. RETENCIONES Y CONTRIBUCIONES POR PAGAR A CORTO PLAZO

Los conceptos que integran el saldo de este renglón del balance al 31 de diciembre de 2019 y 2018, son los siguientes:

Concepto	2019	2018
Impuesto Sobre la Renta Retenido a Terceros	303.3	363.2
Retenciones Sobre Remuneraciones 2.5%	373.6	373.6
Retenciones Sobre Supervisión 2%	235.4	235.4
5 al millar de inspección y vigilancia		216.3
Total	912.3	1,188.5

5. OTRAS CUENTAS POR PAGAR A CORTO PLAZO

Al 31 de diciembre de 2019 y 2018, el saldo de este rubro se integra por los conceptos siguientes:

Concepto	2019	2018
Secretaría de Finanzas del Gobierno del Estado de México (GEM)	6.7	6.4
Claudia Guadalupe Ramirez González	1.7	1.7
Recuperación de Financiamiento por la Adquisición Autobuses 2014		476.2
Partidas en Tránsito		-36.1
Reintegro PAD	917.3	917.3
Sueldos Por Pagar	22.4	20.0
Total	948.1	1,385.5

2. ESTADO DE ACTIVIDADES

INGRESOS Y OTROS BENEFICIOS

Ingresos de Gestión.

Los ingresos propios obtenidos por el otorgamiento a un tercero para que lleve a cabo el servicio de limpia, recolección de basura y desalojo de desechos, mantenimiento de nivel de iluminación, mantenimiento de superficies de rodamiento, operación de sanitarios y estacionamientos en la Estación de Transferencia Modal de Cuatro Caminos se registran en el momento que se refleja en el estado de cuenta bancario.

Los ingresos propios obtenidos por la operación y administración de la Estación de Transferencia Modal de los Reyes La Paz por concepto de tarjetas de peaje, servicios de sanitarios públicos, derechos de piso se registran en el momento que se refleja en el estado de cuenta bancario.

El monto por este concepto al 31 de diciembre de 2019 y 2018, ascendió a:

CONCEPTO	2019	2018
Ingresos de Gestión	5.9	6.7
Total	5.9	6.7

Participaciones, Aportaciones, Transferencias, Asignaciones, Subsidios y Otras Ayudas

Las aportaciones efectuadas por el Gobierno del Estado de México en efectivo para la adquisición de bienes muebles e inmuebles y las destinadas para gasto corriente o de inversión se registran como ingreso en el estado de actividades y se contabilizan en el momento en que se obtenga la transferencia, los cuales ascendieron al 31 de diciembre de 2019 y 2018 como sigue:

CONCEPTO	2019	2018
Participaciones, Aportaciones, Transferencias, Asignaciones, Subsidios y Otras Ayudas	1,149,173.2	2,104,559.0
Total	1,149,173.2	2,104,559.0

Otros Ingresos y Beneficios

Los intereses ganados producto de los excedentes de efectivo que el organismo mantiene en las cuentas corrientes y de inversiones en valores de inmediata realización, se reconocen conforme se reflejan en el estado de cuenta bancario.

Los recursos obtenidos por este concepto ascendieron al 31 de diciembre de 2019 y 2018 como sigue:

CONCEPTO	2019	2018
Otros Ingresos y Beneficios Ingresos Financieros	53.1	42.1
Total	53.1	42.1

Así como otros ingresos por 44 millones 180.2 miles de pesos.

GASTOS Y OTRAS PÉRDIDAS.

Gastos de Funcionamiento

Los gastos de funcionamiento, se registran a su valor nominal y se reconocen conforme los bienes o servicios se reciben o se devengan, es decir cuando se inicia el proceso adquisitivo o bien se formaliza la operación, independientemente de la forma o documentación que la soporte.

SITRAMyTEM

Los conceptos que integran este rubro son los siguientes:

CONCEPTO	2019	2018
Servicios personales	30,308.2	30,417.3
Materiales y suministros	1,515.3	1,540.6
Servicios generales	376,453.1	480,649.5
Total	408,276.6	512,607.4

Transferencias, Asignaciones, Subsidios y Otras Ayudas

Los recursos asignados en este rubro se destinan para el subsidio a los concesionarios del Servicio de Transporte e Infraestructura, al 31 de diciembre de 2019 y 2018, su monto fue el siguiente:

CONCEPTO	2019	2018
Transferencias, Asignaciones, Subsidios y Otras Ayudas	628,565.1	616,080.3
Total	628,565.1	616,080.3

Otros Gastos y Pérdidas Extraordinarias

Este rubro lo integra la depreciación del equipo de transporte, mobiliario y equipo, equipo de oficina y equipo de cómputo, su saldo al 31 de diciembre de 2019 y 2018 ascendió a:

CONCEPTO	2019	2018
Estimaciones, Depreciaciones, Deterioros, Obsolescencia y Amortizaciones	5,290.9	5,279.3
Otros Gastos	1,541.9	186.7
Total	6,832.8	5,466.0

3. ESTADO DE VARIACIÓN EN LA HACIENDA PÚBLICA

El saldo de la Hacienda Pública/Patrimonio Generado de Ejercicios anteriores, refleja el saldo de los remanentes al 31 de diciembre 2019 y anteriores, pendientes por ejercer a la fecha por un monto de 868 millones 322.6 miles de pesos, asimismo, incluye la Hacienda Pública/Patrimonio Generado del ejercicio al 31 de diciembre 2019, el cual representa el Ahorro o (Desahorro) Financiero obtenido de restar los Egresos a los Ingresos durante dicho ejercicio el cual ascendió a 421 millones 953.7 miles de pesos.

4- ESTADO DE FLUJOS DE EFECTIVO.

Efectivo y equivalentes

1. El análisis de los saldos inicial y final que figuran en la última parte del Estado de Flujo de Efectivo en la cuenta de efectivo y equivalentes es como sigue:

	2019	2018
Efectivo en Bancos –Tesorería	67,783.8	59,321.9
Efectivo en Bancos- Dependencias		
Inversiones Temporales (Hasta 3 Meses)		
Fondos con Afectación Especifica		
Depósitos de Fondos de Terceros y Otros		
Total de Efectivo y Equivalentes	67,783.8	59,321.9

- 2.- Conciliación de los Flujos de Efectivo Netos de las Actividades de Operación y la cuenta de Ahorro/Desahorro antes de Rubros Extraordinarios.

	2019	2018
Flujos Netos de Efectivo por Actividades de Operación	-421,953.7	339,145.3
Flujos Netos de Efectivo por Actividades de Inversión	-558,087.3	-324,542.2
Flujos Netos de Efectivo por Actividades de Financiamiento	988,502.9	-361.9
Efectivo y Equivalentes al Efectivo al Inicio del Ejercicio	59,321.9	45,080.7
Efectivo y Equivalentes al Efectivo al final del Ejercicio	67,783.8	59,321.9

5. CONCILIACIÓN ENTRE LOS INGRESOS PRESUPUESTARIOS Y CONTABLES, ASÍ COMO ENTRE LOS EGRESOS PRESUPUESTARIOS Y LOS GASTOS CONTABLES

Sistema de Transporte Masivo y Teleférico del Estado de México Conciliación entre los Ingresos Presupuestarios y Contables Correspondiente del 1 de Enero al 31 de Diciembre de 2019 (Miles de Pesos)		
1. Ingresos Presupuestarios		2,010,711.0
2. Más Ingresos Contables no Presupuestarios		0.0
Incremento por Variación de Inventarios		
Disminución del Exceso de Estimaciones por Pérdida o Deterioro u Obsolescencia		
Disminución del Exceso de Provisiones		
Otros Ingresos y Beneficios Varios		
Otros Ingresos Contables no Presupuestarios		
3. Menos Ingresos Presupuestarios no Contables		817,298.6
Productos de Capital		
Aprovechamientos Capital		
Ingresos Derivados de Financiamientos		
Otros ingresos presupuestarios no contables	817,298.6	
4. Ingresos Contables (4 = 1 + 2 - 3)		1,193,412.4

NOTAS DE MEMORIA

(CUENTAS DE ORDEN)

De acuerdo con el Manual Único de Contabilidad Gubernamental para las Dependencias y Entidades Públicas del Gobierno y Municipios del Estado México, el Organismo para efectos del control presupuestal registra en cuentas de orden los siguientes conceptos:

Sistema de Transporte Masivo y Teleférico del Estado de México Conciliación entre los Egresos Presupuestarios y los Gastos Contables Correspondiente del 1 de Enero al 31 de Diciembre de 2019 (Miles de Pesos)		
1.- Total de Egresos (Presupuestarios)		2,043,839.6
2.- Menos Egresos Presupuestarios no Contables		435,306.3
Mobiliario y Equipo de Administración	44,147.6	
Mobiliario y Equipo Educacional y Recreativo		
Equipo e Instrumental Médico y de Laboratorio		
Vehículos y Equipo de Transporte		
Equipo de Defensa y Seguridad		
Maquinaria, Otros Equipos y Herramientas		
Activos Biológicos		
Bienes Inmuebles		
Activos Intangibles		
Obra Pública en Bienes Propios	391,158.7	
Acciones y Participaciones de Capital		
Compra de Títulos y Valores		
Inversiones en Fideicomisos, Mandatos y Otros Análogos		
Provisiones para Contingencias y Otras Erogaciones Especiales		
Amortización de la Deuda Pública		
Adeudos de Ejercicios Fiscales Anteriores (ADEFAS)		
Otros Egresos Presupuestales no Contables		
3. Más Gastos Contables no Presupuestales		6,832.8
Estimaciones, Depreciaciones, Deterioros, Obsolescencia y Amortizaciones	5,290.9	
Provisiones		
Disminución de Inventarios		
Aumento por Insuficiencia de Estimaciones por Pérdida o Deterioro u Obsolescencia		
Aumento por Insuficiencia de Provisiones		
Otros Gastos	1,541.9	
Otros Gastos Contables no Presupuestales		
4. Total de Gasto Contable (4 = 1 - 2 + 3)		1,615,366.1

SITRAM y TEM

Sistema de Transporte Masivo y Teleférico del Estado de México		
CUENTAS DE ORDEN CONTABLES		
(Miles de Pesos)		
	2019	2018
CUENTAS DEUDORAS		
Almacén		
Cuentas de Control de Organismos Auxiliares		
Bienes Muebles e Inmuebles en Comodato		
	<u>0.0</u>	<u>0.0</u>
CUENTAS ACREEDORAS		
Artículos Disponibles por el Almacén		
Organismos Auxiliares Cuenta de Control		
Comodato de Bienes Muebles e Inmuebles		
	<u>0.0</u>	<u>0.0</u>

NO APLICA

Sistema de Transporte Masivo y Teleférico del Estado de México		
CUENTAS DE ORDEN PRESUPUESTALES		
(Miles de Pesos)		
	2019	2018
CUENTAS DEUDORAS		
Ley de Ingresos Estimada	2,571,143.1	2,532,955.5
Presupuesto de Egresos por Ejercer de Gastos de Funcionamiento	292,193.5	161,651.6
Presupuesto de Egresos Devengado de Gasto de Funcionamiento	99,793.1	
Presupuesto de Egresos Pagado de Gastos de Funcionamiento	308,483.5	512,607.4
Presupuesto de Egresos por Ejercer de Transferencias, Asignaciones, Subsidios y Otras Ayudas	176,806.2	283,591.1
Presupuesto de Egresos Devengado de Transferencias, Asignaciones, Subsidios y Otras Ayudas	151,619.8	
Presupuesto de Egresos Pagado de Transferencias, Asignaciones, Subsidios y Otras Ayudas	476,945.3	616,080.3
Presupuesto de Egresos por Ejercer de Bienes Muebles, Inmuebles e Intangibles	39,789.6	27,973.7
Presupuesto de Egresos Devengado de Bienes Muebles, Inmuebles e Intangibles	7,833.6	
Presupuesto de Egresos Pagado de Bienes Muebles, Inmuebles e Intangibles	49,423.3	24,126.3
Presupuestos de Egresos por Ejercer de Inversión Pública	18,514.2	37,662.6
Presupuesto de Egresos Devengado de Inversión Pública	558,006.2	
Presupuesto de Egresos Pagado de Inversión Pública	391,734.8	869,262.5
Presupuesto de Egresos por Ejercer de Intereses, Comisiones y Otros Gastos de la Deuda Pública		
Presupuesto de Egresos Pagado de Intereses, Comisiones y Otros Gastos de la Deuda Pública		
	<u>5,142,286.2</u>	<u>5,065,911.0</u>
CUENTAS ACREEDORAS		
Ley de Ingresos por Ejecutar	560,432.1	496,221.7
Ley de Ingresos Devengado		
Ley de Ingresos Recaudado	2,010,711.0	2,036,733.8
Presupuesto de Egresos Aprobado de Gastos de Funcionamiento	700,470.1	674,259.0
Presupuesto de Egresos Aprobado de Transferencias, Asignaciones, Subsidios y Otras Ayudas	805,371.3	899,671.4
Presupuesto de Egresos Aprobado de Intereses, Comisiones y Otros Gastos de la Deuda Pública		
Presupuesto de Egresos Aprobado de Inversión Pública	968,255.2	906,925.1
Presupuesto de Egresos Aprobado de Bienes Muebles, Inmuebles e Intangibles	97,046.5	52,100.0
	<u>5,142,286.2</u>	<u>5,065,911.0</u>

NOTAS DE GESTIÓN ADMINISTRATIVA

1. INTRODUCCIÓN

El Organismo tiene como objetivo la planeación, la coordinación de los programas y acciones relacionados con la infraestructura y operación de los sistemas de transporte de alta capacidad y teleférico en apego a las disposiciones legales, asimismo dar cumplimiento de la Ley General de Contabilidad y en general que sus estados financieros se orienten a informar de la ejecución del presupuesto y de otros movimientos financieros dentro de los parámetros legales y técnicos autorizados.

2. PANORAMA ECONÓMICO Y FINANCIERO

El Organismo recibe del Gobierno Estatal, los recursos para gasto corriente (capítulo 1000, 2000, 3000) y gasto de inversión (capítulo 6000) a través de la Tesorería, dichos recursos se depositan directamente a las cuentas bancarias del Organismo, con la finalidad de que se ejecuten y cumplan los proyectos y programas autorizados.

3. AUTORIZACIÓN E HISTORIA

a) Fecha de Creación del Ente

El Sistema de Transporte Masivo y Teleférico del Estado de México (SITRAMyTEM), es un Organismo Público Descentralizado del Gobierno del Estado de México, con personalidad jurídica y patrimonio propios creado mediante Decreto No. 278 de la H. LVII legislatura del Estado de México el 31 de marzo de 2011, con vigencia a partir del 1 de abril de 2011 y mediante el Decreto No. 54 Publicado en la Gaceta de Gobierno el día 22 de febrero de 2013, se modifica la Denominación a Sistema de Transporte Masivo y Teleférico del Estado de México.

Artículo 17.76 .- Código Administrativo del Estado de México; El Sistema de Transporte Masivo y Teleférico del Estado de México, es un Organismo Público Descentralizado, con personalidad jurídica y patrimonio propios, que tiene por objeto la planeación, la coordinación de los programas y acciones relacionados con la infraestructura y operación de los sistemas de transporte de alta capacidad y teleférico, las estaciones de transferencia modal y las de origen-destino e intermedias que se requieren para el eficiente funcionamiento del teleférico, así como efectuar investigaciones y estudios que permitan al Gobierno del Estado sustentar las solicitudes de concesiones o permisos ante las autoridades federales para la administración, operación, explotación y, en su caso, construcción de transporte de alta capacidad en territorio estatal.

b) Principales Cambios en su Estructura

El organismo no presentó cambios en su estructura.

4. ORGANIZACIÓN Y OBJETO SOCIAL

De acuerdo con el decreto de creación el Organismo tiene por objeto social lo siguiente:

a) Objeto Social

El Sistema de Transporte Masivo y Teleférico del Estado de México, tiene por objeto la planeación, la coordinación de los programas y acciones relacionados con la infraestructura y operación de los sistemas de transporte de alta capacidad y teleférico, las estaciones de transferencia modal y las de origen-destino e intermedias que se requieren para el eficiente funcionamiento del teleférico, así como efectuar investigaciones y estudios que permitan al Gobierno del Estado sustentar los permisos ante las autoridades federales para la administración, operación, explotación y, en su caso, construcción de transporte de alta capacidad en territorio estatal.

b) Principal Actividad

Se mencionan entre otros los siguientes:

Proponer y ejecutar planes, programas, proyectos y acciones para el diseño, construcción, operación, administración, explotación, conservación, rehabilitación y mantenimiento de los sistemas de transporte de alta capacidad y teleférico, de las estaciones de transferencia modal, así como de las de origen-destino e intermedias que se requieren para el eficiente funcionamiento del teleférico.

Promover y fomentar la participación de la iniciativa privada en la construcción, administración, operación, explotación, mantenimiento, rehabilitación y conservación de infraestructura y operación de transporte de alta capacidad, de estaciones de transferencia modal, así como del sistema de transporte teleférico y las estaciones de origen-destino e intermedias que se requieren para su eficiente funcionamiento.

b) Ejercicio Fiscal

El presente documento incluye la información financiera del 1 de enero al 31 de diciembre de 2019.

Lineamientos y Normatividad Contable, Presupuestal, Fiscal y Legal.

Entre las principales disposiciones se deben considerar las siguientes:

- Constitución Política del Estado Libre y Soberano de México
- Ley General de Contabilidad Gubernamental

- Manual de Contabilidad Gubernamental (MCG) emitido por el Consejo Nacional de Armonización Contable (CONAC).
- Presupuesto de Egresos del Gobierno del Estado de México.
- Ley del Impuesto Sobre la Renta y su Reglamento.
- Ley del Impuesto al Valor Agregado y su Reglamento.
- Ley de Contratación Pública del Estado de México y Municipios y su Reglamento.
- Código Fiscal de la Federación y su Reglamento.
- Código Financiero del Estado de México y Municipios.
- Manual Único de Contabilidad Gubernamental para las Dependencias y Entidades Públicas del Gobierno y Municipios del Estado de México.
- Manual de Normas y políticas para el Gasto Público del Estado de México.
- Acuerdo por el que se establecen las Políticas, Bases y Lineamientos, en materia de adquisiciones, enajenaciones, arrendamientos y servicios de las dependencias, organismos auxiliares y tribunales administrativos del Poder Ejecutivo del Estado de México.

c) Régimen Jurídico

El sistema de Transporte Masivo y Teleférico del Estado de México (SITRAMyTEM), es un Organismo Público Descentralizado del Gobierno del Estado de México, con personalidad jurídica y patrimonio propios creados mediante Decreto No.278 de la H. LVII Legislatura del Estado de México el 31 de marzo de 2011, con vigencia a partir del 1° de abril de 2011 y mediante el Decreto No. 54, Publicado en la Gaceta de Gobierno el día 22 de febrero de 2013, se modifica la Denominación a Sistema de Transporte Masivo y Teleférico del Estado de México.

e) Consideraciones Fiscales del Ente Revelar el Tipo de Contribuciones que Esté Obligado a Pagar o Retener

Persona moral sin fines de lucro.

Las contribuciones fiscales a cargo del SITRAMYTEM o en su carácter de retenedor del ISR por el pago de sueldos, así como por la retención de ISR por la prestación de servicios profesionales; las prestaciones y contribuciones de seguridad social (Cuotas empleado patronales del ISSEMyM), así como el pago del Impuesto Sobre Erogaciones por Remuneraciones al Trabajo Personal, por concepto de nómina, así como de la retención a terceros pagadas directamente por el SITRAMyTEM.

f) Estructura Organizacional Básica

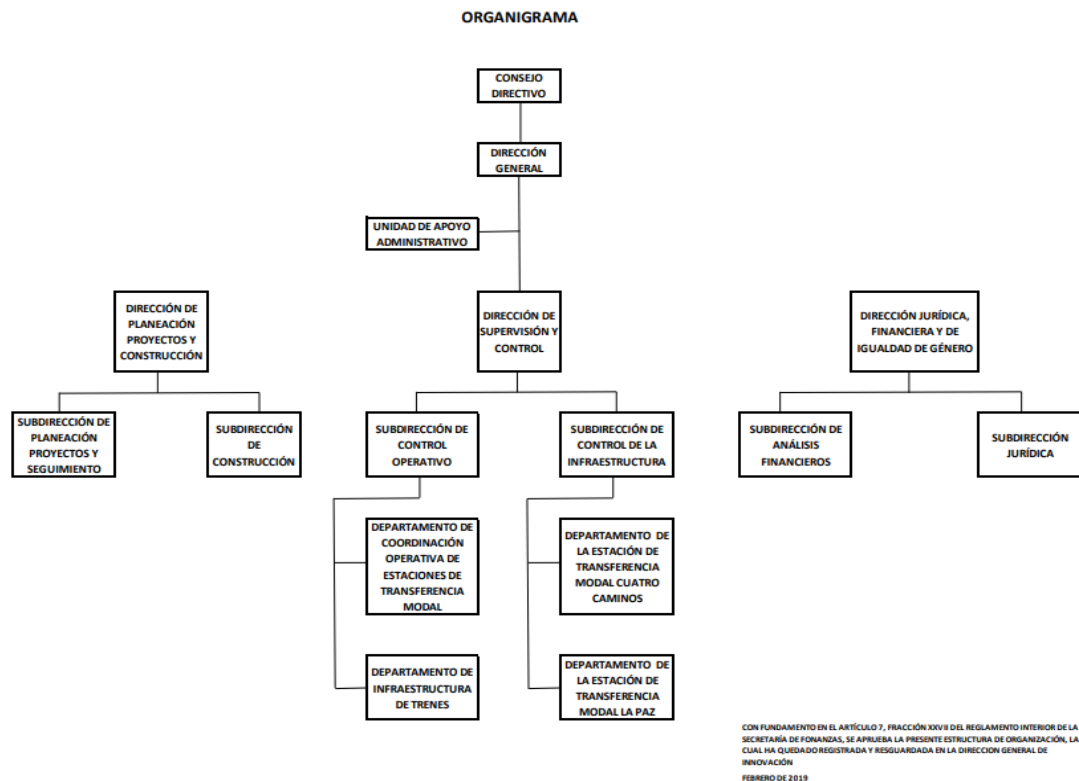

g) Fideicomisos, mandatos y análogos de los cuales es fideicomitente o fideicomisario.

No Aplica.

5. BASES DE PREPARACIÓN DE LOS ESTADOS FINANCIEROS

- a) Los estados financieros han sido preparados por la Administración del Organismo de conformidad con las disposiciones en materia de información financiera establecidas en la Ley General de Contabilidad Gubernamental y en las bases y criterios contables establecidos en el Manual Único de Contabilidad Gubernamental para las Dependencias y Entidades Públicas del Gobierno y Municipios del Estado de México. Los cuales fueron preparados para ser integrados en el reporte de la Cuenta de la Hacienda Pública Estatal y están presentados en los formatos que para tal efecto fueron establecidos y adecuados por la Secretaría de Finanzas del Gobierno del Estado de México.
- b) La normatividad aplicada para el reconocimiento, valuación y revelación de los diferentes rubros de la información financiera, así como las bases de medición utilizadas para la elaboración de los estados financieros; por ejemplo: costo histórico, valor realización, valor razonable, valor de recuperación o cualquier otro método empleado y los criterios de aplicación de los mismos.

Costo Histórico

c) Postulados Básicos

Sustancia económica, Entes Públicos, Existencia permanente, Revelación suficiente, Importancia relativa, Registro e integración presupuestaria, Devengo contable, Valuación, Dualidad económica, Consistencia.

d) Normatividad Supletoria

No se aplica normatividad supletoria.

e) Para las Entidades que por Primera vez Estén Implementando la Base del Devengado de Acuerdo a la Ley de Contabilidad, deberán:

Revelar las nuevas políticas de reconocimiento:

No aplica.

Plan de implementación:

No aplica.

Revelar los cambios en las políticas, la clasificación y medición de las mismas, así como su impacto en la información financiera:

No aplica.

Presentar los últimos estados financieros con la normatividad anteriormente utilizada con las nuevas políticas para fines de comparación en la transición a la base devengado.

No aplica.

Cambios en la Contabilidad Gubernamental.

El 1 de enero de 2009, entró en vigor la Ley General de Contabilidad Gubernamental, la cual establece los criterios generales que rigen en la contabilidad gubernamental y en la emisión de la información financiera de los entes públicos, con la finalidad de lograr su adecuada armonización.

Dicha ley es de observancia obligatoria para los poderes Ejecutivo, Legislativo y Judicial de la Federación, los Estados y el Distrito Federal, los Ayuntamientos de los Municipios, los Órganos Político Administrativos de las demarcaciones territoriales del Distrito Federal, las Entidades de la Administración Pública Paraestatal, ya sean Federales, Estatales o Municipales y los Órganos Autónomos Federales y Estatales.

El Consejo Nacional de Armonización Contable es el Órgano responsable de emitir las normas contables y los lineamientos para la generación de información financiera que deben ser implementados y que aplican a los entes públicos, para lo cual, en su caso, deben efectuar las modificaciones, adiciones o reformas a su marco jurídico mediante la modificación o expedición de leyes y disposiciones administrativas de carácter local.

En apego a lo estipulado en el Manual Único de Contabilidad Gubernamental para las Dependencias y Entidades Públicas del Gobierno y Municipios del Estado de México, Publicado en Gaceta el 31 de mayo de 2019; el registro del Ingreso se deberá realizar en el momento en que el Organismo obtenga la transferencia de los recursos.

6. Políticas de Contabilidad Significativas

6.1.- Bancos/Tesorería e Inversiones Financieras a Corto Plazo

Los valores realizables se encuentran presentados principalmente por depósitos bancarios, valuados a su valor nominal, el cual no excede al valor de mercado. Los intereses como los rendimientos de estas inversiones se registran en el momento que lo refleja el estado de cuenta bancario.

6.2.- Cuentas por Cobrar a Corto Plazo

Los subsidios estatales pendientes de cobrar previos al ejercicio 2019, se registran a su valor nominal y reconocen el derecho a recibir los ingresos conforme al calendario presupuestal establecido y a la expedición de los contra-recibos y de las autorizaciones de pago correspondientes y debe de cumplir con el Devengo Contable del Ingreso que es en el momento que se recauda el ingreso.

6.3.- Activo no Circulante (Muebles y Depreciación)

Los bienes muebles como son; Mobiliario y Equipo, Vehículos, Instrumentos y Aparatos, entre otros, se registran a su costo de adquisición, asentado en los documentos respectivos. En el caso de donaciones, expropiaciones o adjudicaciones, se registran a su valor estimado razonable o de avalúo, cumpliendo con lo establecido en la Ley General de Contabilidad Gubernamental.

Tratándose de las adquisiciones de bienes muebles, con un costo unitario igual o mayor a 70 veces el valor diario de la UMA, se registran contablemente con un aumento en el activo y aquellas con un importe menor se registran como gasto. En ambos casos se afecta el presupuesto de egresos en la partida y programa correspondiente.

Tratándose de las adquisiciones de bienes muebles, se observa los lineamientos establecidos en las “Normas Administrativas para la Asignación y uso de Servicios” (ACP), publicadas en Gaceta de Gobierno, capitalizando las inversiones o en su caso, aplicándolas a resultados según se trate, pero controlando ambas adquisiciones a través de dos sistemas que son: “ Sistema Integral de Control Patrimonial” (SICOPA), o “Sistema Alternativo de Registro y Control” (SARECO), dependiendo el costo unitario de cada adquisición.

Depreciación

La depreciación representa la parte estimada de la capacidad de los activos que se han consumido durante el periodo, su fin es de índole informativa.

El registro contable de la depreciación tiene como objetivo reconocer la pérdida del valor de un activo que puede originarse por obsolescencia, desgaste o deterioro ordinario, falta de uso, insuficiencia, entre otros.

La depreciación deberá calcularse, a partir del mes siguiente al de su adquisición, conforme al método de línea recta, de acuerdo a los porcentajes vigentes en el Manual Único de Contabilidad Gubernamental para las dependencias y Entidades Públicas del Gobierno y Municipios del Estado de México y se determina sobre el valor actualizado de los bienes, aplicando las siguientes tasas anuales:

Concepto	Porcentaje
Equipo de Transporte	10%
Mobiliario y Equipo de Oficina	3%
Equipo de Cómputo	20%
Equipo de Radio y Telecomunicaciones	10%

6.4.- Cuentas por Pagar a Corto Plazo

Las cuentas por pagar a favor de los proveedores se registran a su valor nominal y reconocen la obligación de pagar los servicios, la adquisición de bienes y las obras conforme se devengan, es decir, cuando se inicia el proceso adquisitivo, o bien, se formaliza la operación, independientemente de la forma o documentación que la soporte.

6.5.- Obligaciones Laborales al Retiro

Las obligaciones laborales al retiro relacionadas con la prima de antigüedad, las indemnizaciones y compensaciones que se tengan que pagar a los empleados que dejen de prestar sus servicios bajo ciertas circunstancias, incluso por despidos injustificados resueltos por los tribunales correspondientes, se reconocen contablemente en el ejercicio en que se pagan y se afecta el presupuesto de egresos respectivo.

El régimen de seguridad social al que están sujetos los Servidores Públicos es el Instituto de Seguridad Social del Estado de México y Municipios (ISSEMYM) para la salvaguarda de su derecho a la salud.

6.6.- Aportaciones

Las aportaciones efectuadas por el Gobierno del Estado de México en inversión física (bienes muebles) se registran en el patrimonio considerando el valor asentado en las actas entrega recepción de las obras o de las facturas de los bienes muebles.

Las aportaciones efectuadas por el Gobierno de Estado de México (GEM) en efectivo para la adquisición de bienes muebles y las destinadas para gasto corriente se registran como ingreso en el Estado de Actividades.

6.7.- Ingresos por Derechos y Servicios

En el estado de actividades se reconoce como un ingreso el total del subsidio autorizado por el Gobierno Estatal, al momento en que se obtenga la transferencia de los recursos. La aplicación de dicho presupuesto reconoce en resultados los recursos destinados a la operación y en el patrimonio los destinados a la inversión. El subsidio pendiente de recibir se registra como una cuenta por cobrar hasta el ejercicio 2018, a partir del presente ejercicio 2019 y de conformidad con el acuerdo por el que se reforman las Normas y Metodología para la Determinación de los Momentos Contables de los Ingresos, autorizados mediante oficio número 20703003A-247/2019, de fecha 20 de mayo 2019 signado por Maricarmen Nava Arsaluz Encargada del Despacho de la Dirección General de Política Fiscal, el momento contable para devengado y recaudado será la Percepción del recurso, salvo en el caso de las Aportaciones en cuyo caso el devengo corresponderá al Cumplimiento de las reglas de operación y de conformidad con los calendarios de pago y el recaudado al momento de la Percepción del recurso.

6.8.- Ingresos Financieros

Los ingresos financieros representan los intereses ganados producto de los excedentes de efectivo, así como los rendimientos de las cuentas de inversión que el Organismo mantiene en valores de inmediata realización, se reconocen conforme se reflejan en el estado de cuenta bancario.

6.9.- Egresos y Otras Pérdidas

Los gastos de operación se registran a su valor nominal y se reconocen conforme los bienes o servicios se reciben o se devengan, es decir, cuando se inicia el proceso adquisitivo, o bien cuando se formaliza la operación, independientemente de la forma o documentación que la soporte.

6.10.- Impuesto al Valor Agregado

El Impuesto al Valor Agregado pagado a los proveedores se registra formando parte del valor de los bienes y servicios afectando los bienes que conforman el mobiliario y equipo, las construcciones en proceso o los gastos de operación.

6.11.- Cuentas de Orden Presupuestales de Ingresos y Egresos

Con el propósito de contar con herramientas de control que permitan identificar los registros por Ingresos y Egresos del Organismo con el ejercicio presupuestal, la Contaduría General Gubernamental de común acuerdo con el Órgano Técnico de Fiscalización del Poder Legislativo y los Municipios optaron por incluir en el catálogo de cuentas, dentro del grupo de Cuentas de Orden, las cuentas presupuestales de ingresos y egresos, continuando con lo establecido con la Ley de Contabilidad Gubernamental y el CONAC (Consejo Nacional de Armonización Contable).

7. POSICIÓN EN MONEDA EXTRANJERA Y PROTECCIÓN POR RIESGO CAMBIARIO

a) Activos en Moneda Extranjera

Durante el ejercicio fiscal de 2019 el organismo, no realiza operaciones en moneda extranjera, por ello no es aplicable este punto.

b) Pasivos en Moneda Extranjera

Por el periodo comprendido del 1 de enero al 31 de diciembre 2019, el organismo no realiza operaciones en moneda extranjera, por ello no es aplicable este concepto.

c) Posición en Moneda Extranjera

El organismo no realiza operaciones, en moneda extranjera por ello no es aplicable este concepto.

d) Tipo de Cambio

El organismo no realiza operaciones, en moneda extranjera por ello no es aplicable.

e) Equivalente en Moneda Nacional

El organismo no realiza operaciones, en moneda extranjera por ello no es aplicable.

8. REPORTE ANALÍTICO DEL ACTIVO

Vida útil o porcentajes de depreciación, deterioro o amortización utilizados en los diferentes tipos de activos.

Los activos fijos son las inversiones que el Organismo hace en bienes muebles en su beneficio, con carácter permanente, con el propósito de usarlos no de venderlos.

Las inversiones en bienes de activo fijo, son registradas a su valor de adquisición.

Los activos fijos han sido registrados al costo y no han sido actualizados debido a que el Organismo funciona a partir del ejercicio 2011 y debido a que opera en un ámbito no inflacionario, no realiza su actualización.

9. FIDEICOMISOS, MANDATOS Y ANÁLOGOS

No aplica.

10. REPORTE DE RECAUDACIÓN

El Sistema de Transporte Masivo y Teleférico del Estado de México, durante el ejercicio fiscal comprendido del 1 de enero al 31 de diciembre 2019, recaudó ingresos por un mil 193 millones 412.4 miles de pesos, 53.1 miles de pesos por Venta de Bienes y Servicios, 5.9 miles de pesos por Ingresos por Ingresos Financieros, Otros Ingresos y Beneficios Varios 44 millones 180.2 miles de pesos, y 1 mil 149 millones 173.2 miles de pesos por transferencias, asignaciones, subsidios y otras ayudas.

11. INFORMACIÓN SOBRE LA DEUDA Y REPORTE ANALÍTICO DE LA DEUDA

Durante el ejercicio de 2019 el Organismo no contrató deuda.

12. CALIFICACIONES OTORGADAS

No aplica.

13. PROCESO DE MEJORA

a) Principales Políticas de Control Interno

El Organismo continuamente a través de su Sistema de Gestión de Calidad, revisa los procesos certificados y tiende a mejorarlos, optimizando sus recursos, garantiza el reconocimiento de la calidad fomentando la mejora continua a través de las recomendaciones que se formulan.

14. INFORMACIÓN POR SEGMENTOS

EL Organismo no cuenta con información financiera de manera segmentada.

15. EVENTOS POSTERIORES AL CIERRE

A la fecha del presente no han ocurrido hechos en el periodo o posterior al 31 de diciembre de 2019, que afecten económicamente las cifras al cierre del ejercicio o que den mayor evidencia sobre las mismas.

16. PARTES RELACIONADAS

No existen partes relacionadas que pudieran ejercer influencia significativa sobre la toma de decisiones financieras y operativas.

17. RESPONSABILIDAD SOBRE LA PRESENTACIÓN RAZONABLE DE LOS ESTADOS FINANCIEROS

Bajo protesta de decir verdad declaramos que los Estados Financieros del Sistema de Transporte Masivo y Teleférico del Estado de México y sus notas, son razonablemente correctos y son responsabilidad del emisor.

DICTAMEN DE ESTADOS FINANCIEROS

El Despacho Contaduría Soto Prieto y Compañía, S.C., dictaminó los Estados Financieros del Sistema de Transporte Masivo y Teleférico del Estado de México (SITRAMYTEM) al 31 de diciembre de 2019, concluyendo que presentan razonablemente en todos sus aspectos materiales, la situación financiera del Organismo.

INFORMACIÓN PRESUPUESTARIA

SITRAM y TEM

Sistema de Transporte Masivo y Teleférico del Estado de México												
Ingresos y Egresos												
Del 1 de Enero al 31 de Diciembre de 2019												
(Miles de pesos)												
CONCEPTO	PRESUPUESTO AUTORIZADO	%	AMPLIACIÓN	REDUCCIÓN	AUTORIZADO FINAL	%	PRESUPUESTO EJERCIDO	%	VARIACIÓN INICIAL	%	VARIACIÓN MODIFICADO	%
INGRESOS:	2,746,309.7	100.0	61,207.7	236,374.3	2,671,143.1	100.0	2,010,711.0	100.0	-735,598.7	-26.8	-560,432.1	-21.8
Superávit Ejercicio Anterior							.0					
Ordinarios	2,746,309.7	100.0	61,207.7	236,374.3	2,671,143.1	100.0	1,193,412.4	59.4	-1,652,897.3	-56.5	-1,377,730.7	-53.6
Estatales	2,746,309.7	100.0	61,207.7	236,374.3	2,671,143.1	100.0	1,193,412.4	59.4	-1,652,897.3	-56.5	-1,377,730.7	-53.6
- Tributarios												
Impuestos sobre Erogaciones												
Impuestos sobre Tenencia												
Otros Impuestos y Accesorios												
- No Tributarios												
Derechos												
Sector Central												
Organismos Auxiliares												
Aportaciones de Mejoras												
Productos							53.1					
Aprovechamientos							44,180.2					
Ingresos Financieros												
Aportaciones y Cuotas de Seguridad Social												
Ingreso por Venta de Bienes y Servicios	17,074.3	.6		17,074.3			5.9		-17,068.4	-100.0	5.9	
Transferencias Asignaciones, Subsidio y Otras Ayudas	2,729,235.4	99.4	61,207.7	219,300.0	2,571,143.1	100.0	1,149,173.2	57.2	-1,580,062.2	-57.9	-1,421,969.9	-55.3
Federales	.0	.0	.0	.0	.0	.0	.0	.0	.0	.0	.0	.0
Participaciones Federales												
Fondos de Aportaciones Ramo 33												
Otros Apoyos Federales												
Extraordinarios	.0	.0	.0	.0	.0	.0	817,298.6	40.6	817,298.6	.0	817,298.6	.0
Generación de Adefas												
Financiamientos							817,298.6	40.6	817,298.6	.0	817,298.6	.0
EGRESOS:	2,746,309.7	100.0	84,650.0	259,816.6	2,671,143.1	100.0	2,043,839.6	100.0	702,470.1	25.6	527,303.5	20.5
Poderes Legislativo y Judicial	.0	.0	.0	.0	.0	.0	.0	.0	.0	.0	.0	.0
Poder Legislativo												
Poder Judicial												
Gasto Total de Poder Ejecutivo	2,746,309.7	100.0	84,650.0	259,816.6	2,671,143.1	100.0	2,043,839.6	100.0	702,470.1	25.6	527,303.5	20.5
Gasto Programable:	2,746,309.7	100.0	84,650.0	259,816.6	2,671,143.1	100.0	2,043,839.6	100.0	702,470.1	25.6	527,303.5	20.5
Gasto Corriente	850,470.1	31.0	38,603.6	188,603.6	700,470.1	27.2	408,276.6	20.0	442,193.5	52.0	292,193.5	41.7
Servicios Personales	36,499.8	1.3	2,903.4	2,903.4	36,499.8	1.4	30,308.2	1.5	6,191.6	17.0	6,191.6	
Gasto Operativo	813,970.3	29.6	35,700.2	185,700.2	663,970.3	25.8	377,968.4	18.5	436,001.9	53.6	286,001.9	43.1
- Materiales y Suministros	1,607.1	.1	76.3	76.3	1,607.1	.1	1,515.3	.1	91.8	5.7	91.8	5.7
- Servicios Generales	812,363.2	29.6	35,623.9	185,623.9	662,363.2	25.8	376,453.1	18.4	435,910.1	53.7	285,910.1	43.2
Transferencias	874,671.3	31.8	.0	69,300.0	805,371.3	31.3	628,565.1	30.8	246,106.2	28.1	176,806.2	22.0
- Organismos Autonomos												
- Subsidios y Apoyos	874,671.3	31.8	.0	69,300.0	805,371.3	31.3	628,565.1	30.8	246,106.2	28.1	176,806.2	22.0
Inversión Pública	1,021,168.3	37.2	46,046.4	1,913.0	1,065,301.7	41.4	1,006,997.9	49.3	14,170.4	1.4	58,303.8	5.5
- Bienes Muebles e Inmuebles	52,913.1	1.9	46,046.4	1,913.0	97,046.5	3.8	57,256.9	2.8	-4,343.8	-8.2	39,789.6	41.0
- Obra Pública	968,255.2	35.3	.0	.0	968,255.2	37.7	949,741.0	46.5	18,514.2	1.9	18,514.2	1.9
- Inversión Financiera												
Gasto No Programable	.0	.0	.0	.0	.0	.0	.0	.0	.0	.0	.0	.0
Transferencias a Municipios	.0	.0	.0	.0	.0	.0	.0	.0	.0	.0	.0	.0
- Participaciones												
- Aportaciones del Ramo 33												
- Convenios												
Deuda Pública	.0	.0	.0	.0	.0	.0	.0	.0	.0	.0	.0	.0
- Costo Financiero de la Deuda									.0			
- Amortizaciones									.0			
- Pago de Adefas												
Superávit(+) / Déficit (-)	.0		-23,442.3	-23,442.3	.0		-33,128.6					
% de los Ingresos							-1.6					

CUENTA PÚBLICA DEL GOBIERNO, ORGANISMOS AUXILIARES Y AUTÓNOMOS DEL ESTADO DE MÉXICO 2019

Sistema de Transporte Masivo y Teleférico del Estado de México
Estado Analítico de Ingresos
Del 1 de Enero al 31 de Diciembre de 2019
(Miles de Pesos)

Rubro de Ingresos	Ingreso					Diferencia (6= 5 - 1)
	Estimado	Ampliaciones y Reducciones	Modificado	Devengado	Recaudado	
	(1)	(2)	(3= 1 + 2)	(4)	(5)	
Impuestos						
Cuotas y Aportaciones de Seguridad Social						
Contribuciones de Mejoras						
Derechos						
Productos				53.1	53.1	53.1
Aprovechamientos				44,180.2	44,180.2	44,180.2
Ingresos por Ventas de Bienes, Prestación de Servicios y Otros Ingresos	17,074.3	-17,074.3		5.9	5.9	-17,068.4
Participaciones, Aportaciones, Convenios, Incentivos Derivados de la Colaboración Fiscal y Fondos Distintos de Aportaciones						
Transferencias, Asignaciones, Subsidios y Subvenciones, y Pensiones y Jubilaciones	2,729,235.4	-158,092.3	2,571,143.1	1,149,173.2	1,149,173.2	-1,580,062.2
Ingresos Derivados de Financiamientos				817,298.6	817,298.6	817,298.6
Total	2,746,309.7	-175,166.6	2,571,143.1	2,010,711.0	2,010,711.0	
				Ingresos excedentes¹		-735,598.7

Estado Analítico de Ingresos por Fuente de Financiamiento	Ingreso					Diferencia (6= 5 - 1)
	Estimado	Ampliaciones y Reducciones	Modificado	Devengado	Recaudado	
	(1)	(2)	(3= 1 + 2)	(4)	(5)	
Ingresos del Poder Ejecutivo Federal o Estatal y de los Municipios	.0	.0	.0	.0	.0	.0
Impuestos						
Cuotas y Aportaciones de Seguridad Social						
Contribuciones de Mejoras						
Derechos						
Productos ¹						
Aprovechamientos ²						
Participaciones, Aportaciones, Convenios, Incentivos Derivados de la Colaboración Fiscal y Fondos Distintos de Aportaciones						
Transferencias, Asignaciones, Subsidios y Subvenciones, y Pensiones y Jubilaciones						
Ingresos de los Entes Públicos de los Poderes Legislativo y Judicial, de los Organos Autónomos y del Sector Paraestatal o Paramunicipal, así como de las empresas Productivas del Estado	2,746,309.7	-175,166.6	2,571,143.1	1,193,412.4	1,193,412.4	-1,552,897.3
Cuotas y Aportaciones de Seguridad Social						
Productos ¹				53.1	53.1	53.1
Ingresos por Ventas de Bienes, Prestación de Servicios y Otros Ingresos ³	17,074.3	-17,074.3		44,186.1	44,186.1	27,111.8
Transferencias, Asignaciones, Subsidios y Subvenciones, y Pensiones y Jubilaciones	2,729,235.4	-158,092.3	2,571,143.1	1,149,173.2	1,149,173.2	-1,580,062.2
Ingresos Derivados de Financiamiento	.0	.0	.0	817,298.6	817,298.6	817,298.6
Ingresos Derivados de Financiamientos				817,298.6	817,298.6	817,298.6
Total	2,746,309.7	-175,166.6	2,571,143.1	2,010,711.0	2,010,711.0	
				Ingresos excedentes¹		-735,598.7

SITRAM y TEM

Sistema de Transporte Masivo y Teleferico del Estado de México							
INGRESOS							
(Miles de Pesos)							
INGRESOS	PREVISTO	P R E S U P U E S T O 2 0 1 9		TOTAL AUTORIZADO	RECAUDADO	VARIACIÓN	
		ASIGNACIONES Y/O AMPLIACIONES	REDUCCIONES Y/O DISMINUCIONES			IMPORTE	%
INGRESOS DE GESTIÓN	17,074.3		17,074.3		5.9	-5.9	
Ingresos por Venta de Bienes y Servicios	17,074.3		17,074.3		5.9	-5.9	
PARTICIPACIONES, APORTACIONES, TRANSFERENCIAS, ASIGNACIONES, SUBSIDIOS Y OTRAS AYUDAS	1,760,980.2	61,207.7	219,300.0	1,602,887.9	757,438.4	845,449.5	52.7
Subsidio	1,760,980.2	61,207.7	219,300.0	1,602,887.9	757,438.4	845,449.5	52.7
OTROS INGRESOS Y BENEFICIOS					861,531.9	-861,531.9	
Ingresos Financieros					53.1	-53.1	
Pasivos que se Generen como Resultado de Erogaciones que se Devengan en el Ejercicio Fiscal pero que queden Pendientes de Liquidar al Cierre del Mismo					817,298.6	-817,298.6	
Ingresos Diversos					44,180.2	-44,180.2	
S U B T O T A L	1,778,054.5	61,207.7	236,374.3	1,602,887.9	1,618,976.2	-16,088.3	-1.0
Programa de Acciones para el Desarrollo (PAD)	968,255.2	.0	.0	968,255.2	391,734.8	576,520.4	59.5
PAD	968,255.2			968,255.2	391,734.8	576,520.4	59.5
T O T A L	2,746,309.7	61,207.7	236,374.3	2,571,143.1	2,010,711.0	560,432.1	21.8

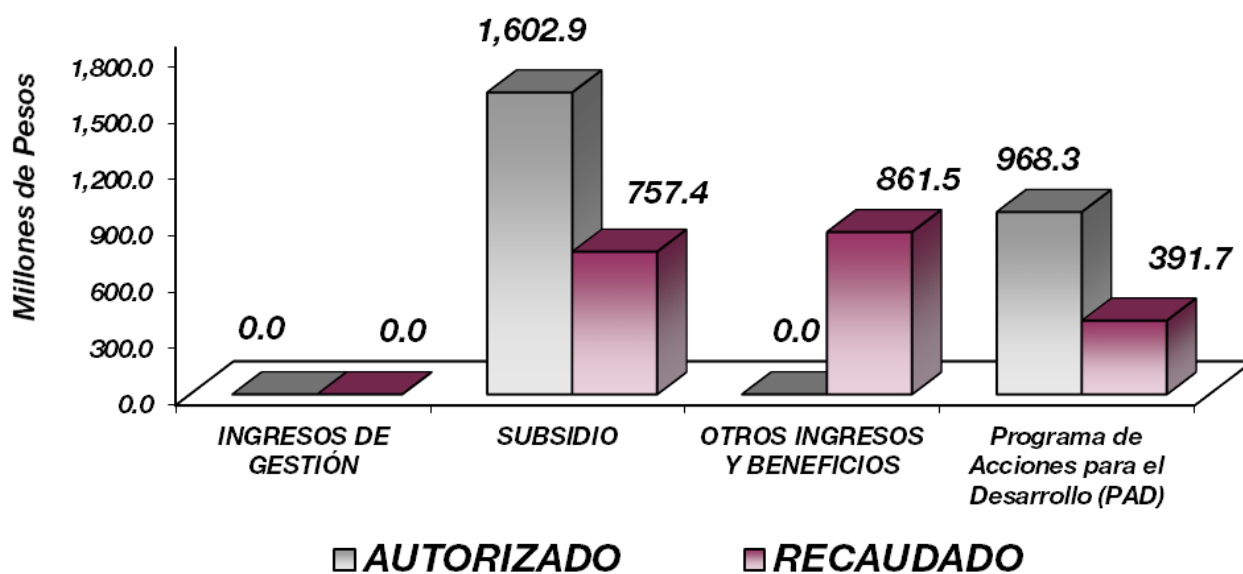

NOTAS AL PRESUPUESTO DE INGRESOS

INGRESOS

Se tuvo un presupuesto autorizado de 2 mil 746 millones 309.7 miles de pesos, se autorizaron ampliaciones por 61 millones 207.7 miles de pesos, y reducciones por 236 millones 374.3 miles de pesos, presentando un autorizado por 2 mil 571 millones 143.1 miles de pesos, de los cuales se logró recaudar 2 mil 110 millones 711 mil pesos, por lo que se tuvo una variación de menos por 560 millones 432.1 miles de pesos, lo cual representó el 21.8 por ciento del monto autorizado.

INGRESOS DE GESTIÓN

Se tuvo previsto recaudar 17 millones 74.3 miles de pesos, presentando una reducción por 17 millones 68.4 miles de pesos, ya que dichos recursos fueron depositados a la Caja General del GEM derivado del convenio firmado con la Dirección General de Recaudación.

PARTICIPACIONES, APORTACIONES, TRANSFERENCIAS, ASIGNACIONES, SUBSIDIOS Y OTRAS AYUDAS

Se tuvo previsto recaudar un mil 760 millones 980.2 miles de pesos, obteniendo una ampliación de 61 millones 207.7 miles de pesos y una reducción por 219 millones 300 mil pesos, obteniendo un autorizado de un mil 602 millones 887.9 miles de pesos, logrando recaudar 757 millones 438.4 miles de pesos, por lo que se obtuvo una variación de menos 845 millones 449.5 miles de pesos, que representó el 52.7 por ciento del monto autorizado.

OTROS INGRESOS Y BENEFICIOS

Se recaudaron ingresos financieros por 53.1 miles de pesos y pasivos pendientes de liquidar por 817 millones 298.1 miles de pesos, así como 44 millones 180.2 miles de pesos de otros ingresos.

PROGRAMA DE ACCIONES PARA EL DESARROLLO (PAD)

Se tuvo un autorizado por 968 millones 255.2 miles de pesos, logrando recaudar 391 millones 734.8 miles de pesos, por lo que se tuvo una variación por 576 millones 520.4 miles de pesos, lo que representó el 59.5 por ciento de menos respecto al monto autorizado.

SITRAM y TEM

Sistema de Transporte Masivo y Teleférico del Estado de México
Estado Analítico del Ejercicio del Presupuesto de Egresos
Clasificación por Objeto del Gasto (Capítulo y Concepto)
Del 1 de Enero al 31 de Diciembre de 2019
(Miles de Pesos)

Concepto	Egresos					Subejercicio 6 = (3 - 4)
	Aprobado	Ampliaciones/ (Reducciones)	Modificado	Devengado	Pagado	
	1	2	3 = (1 + 2)	4	5	
Servicios Personales	36,499.8	.0	36,499.8	30,308.2	30,308.2	6,191.6
Remuneraciones al Personal de Carácter Permanente	9,029.7	-736.0	8,293.7	8,011.2	8,011.2	282.5
Remuneraciones al Personal de Carácter Transitorio	9,529.3	-53.9	9,475.4	8,420.2	8,420.2	1,055.2
Remuneraciones Adicionales y Especiales	10,126.1	-897.7	9,228.4	7,348.5	7,348.5	1,879.9
Seguridad Social	5,086.0	226.2	5,312.2	4,007.5	4,007.5	1,304.7
Otras Prestaciones Sociales y Económicas	2,728.7	1,148.4	3,877.1	2,207.8	2,207.8	1,669.3
Previsiones						
Pago de Estímulos a Servidores Públicos		313.0	313.0	313.0	313.0	
Materiales y Suministros	1,607.1	.0	1,607.1	1,515.3	1,515.3	91.8
Materiales de Administración, Emisión de Documentos y Artículos Oficiales	935.6	-64.0	871.6	844.9	844.9	26.7
Alimentos y Utensilios						
Materias Primas y Materiales de Producción y Comercialización						
Materiales y Artículos de Construcción y de Reparación						
Productos Químicos, Farmacéuticos y de Laboratorio	11.5		11.5	.9	.9	10.6
Combustibles, Lubricantes y Aditivos	630.0		630.0	576.5	576.5	53.5
Vestuario, Blancos, Prendas de Protección y Artículos Deportivos	30.0	18.2	48.2	48.2	48.2	
Materiales y Suministros Para Seguridad		8.8	8.8	7.8	7.8	1.0
Herramientas, Refacciones y Accesorios Menores		37.0	37.0	37.0	37.0	
Servicios Generales	812,363.2	-150,000.0	662,363.2	376,463.1	276,660.0	285,910.1
Servicios Básicos	5,381.0	22.9	5,403.9	1,470.7	1,377.3	3,933.2
Servicios de Arrendamiento	335,297.3	1,202.0	336,499.3	236,509.9	143,702.3	99,989.4
Servicios Profesionales, Científicos, Técnicos y Otros Servicios	158,629.9	25,271.2	183,901.1	112,167.3	105,487.8	71,733.8
Servicios Financieros, Bancarios y Comerciales	10,890.0	-284.9	10,605.1	4,022.4	4,022.4	6,582.7
Servicios de Instalación, Reparación, Mantenimiento y Conservación	298,290.0	-178,485.3	119,804.7	19,907.8	19,724.2	99,896.9
Servicios de Comunicación Social y Publicidad	780.0	2,080.0	2,860.0	322.1	322.1	2,537.9
Servicios de Traslado y Viáticos	600.0		600.0	357.3	357.3	242.7
Servicios Oficiales	700.0		700.0	514.6	485.6	185.4
Otros Servicios Generales	1,795.0	194.1	1,989.1	1,181.0	1,181.0	808.1
Transferencias, Asignaciones, Subsidios y Otras Ayudas	874,671.3	-69,300.0	805,371.3	628,565.1	476,945.3	176,806.2
Transferencias Internas y Asignaciones al Sector Público						
Transferencias al Resto del Sector Público						
Subsidios y Subvenciones	874,671.3	-69,300.0	805,371.3	628,565.1	476,945.3	176,806.2
Ayudas Sociales						
Pensiones y Jubilaciones						
Transferencias a Fideicomisos, Mandatos y Otros Análogos						
Transferencias a la Seguridad Social						
Donativos						
Transferencias al Exterior						
Bienes Muebles, Inmuebles e Intangibles	52,913.1	44,133.4	97,046.5	57,256.9	49,423.3	39,789.6
Mobiliario y Equipo de Administración	30,000.0	1,913.1	31,913.1	13,123.5	5,289.9	18,789.6
Mobiliario y Equipo Educativo y Recreativo						
Equipo e Instrumental Médico y de Laboratorio						
Vehículos y Equipo de Transporte	1,913.1	42,220.3	44,133.4	44,133.4	44,133.4	
Equipo de Defensa y Seguridad						
Maquinaria, Otros Equipos y Herramientas	21,000.0		21,000.0			21,000.0
Activos Biológicos						
Bienes Inmuebles						
Activos Intangibles						
Inversión Pública	968,255.2	.0	968,255.2	949,741.0	391,734.8	18,514.2
Obra Pública en Bienes de Dominio Público	968,255.2		968,255.2	949,741.0	391,734.8	18,514.2
Obra Pública en Bienes Propios						
Proyectos Productivos y Acciones de Fomento						
Inversiones Financieras y Otras Provisiones						
Inversiones Para el Fomento de Actividades Productivas						
Acciones y Participaciones de Capital						
Compra de Títulos y Valores						
Concesión de Préstamos						
Inversiones en Fideicomisos, Mandatos y Otros Análogos						
Otras Inversiones Financieras						
Provisiones para Contingencias y Otras Erogaciones Especiales						
Participaciones y Aportaciones						
Participaciones						
Aportaciones						
Convenios						
Deuda Pública						
Amortización de la Deuda Pública						
Intereses de la Deuda Pública						
Comisiones de la Deuda Pública						
Gastos de la Deuda Pública						
Costo por Coberturas						
Apoyos Financieros						
Adeudos de Ejercicios Fiscales Anteriores (Adefas)						
Total del Gasto	2,746,309.7	-175,166.6	2,571,143.1	2,043,839.6	1,226,586.9	527,303.5

Sistema de Transporte Masivo y Teleférico del Estado de México
 Estado Analítico del Ejercicio del Presupuesto de Egresos
 Clasificación Económica (por Tipo de Gasto)
 Del 1 de Enero al 31 de Diciembre de 2019
 (Miles de Pesos)

Concepto	Egresos					Subejercicio 6 = (3 - 4)
	Aprobado	Ampliaciones/ (Reducciones)	Modificado	Devengado	Pagado	
	1	2	3 = (1 + 2)	4	5	
Gasto Corriente	1,725,141.4	- 219,300.0	1,505,841.4	1,036,841.7	785,428.8	468,999.7
Gasto de Capital	1,021,168.3	44,133.4	1,065,301.7	1,006,997.9	441,158.1	58,303.8
Amortización de la Deuda y Disminución de Pasivos						
Pensiones y Jubilaciones						
Participaciones						
Total del Gasto	2,746,309.7	- 175,166.6	2,571,143.1	2,043,839.6	1,226,586.9	527,303.5

Sistema de Transporte Masivo y Teleférico del Estado de México
 Estado Analítico del Ejercicio del Presupuesto de Egresos
 Clasificación Administrativa
 Del 1 de Enero al 31 de Diciembre de 2019
 (Miles de Pesos)

Concepto	Egresos					Subejercicio 6 = (3 - 4)
	Aprobado	Ampliaciones/ (Reducciones)	Modificado	Devengado	Pagado	
	1	2	3 = (1 + 2)	4	5	
213C03 Sistema de Transporte Masivo y 0000 Teleférico del Estado de México	2,746,309.7	- 175,166.6	2,571,143.1	2,043,839.6	1,226,586.9	527,303.5
Total del Gasto	2,746,309.7	- 175,166.6	2,571,143.1	2,043,839.6	1,226,586.9	527,303.5

SITRAMyTEM

Sistema de Transporte Masivo y Teleférico del Estado de México
 Estado Analítico del Ejercicio del Presupuesto de Egresos
 Clasificación Administrativa
 Del 1 de Enero al 31 de Diciembre de 2019
 (Miles de pesos)

Concepto	Egresos					Subejercicio 6 = (3 - 4)
	Aprobado	Ampliaciones/ (Reducciones)	Modificado	Devengado	Pagado	
	1	2	3 = (1 + 2)	4	5	
Poder Ejecutivo	2,746,309.7	- 175,166.6	2,571,143.1	2,043,839.6	1,226,586.9	527,303.5
Poder Legislativo						
Poder Judicial						
Órganos Autónomos						
Total del Gasto	2,746,309.7	- 175,166.6	2,571,143.1	2,043,839.6	1,226,586.9	527,303.5

Sistema de Transporte Masivo y Teleférico del Estado de México
 Estado Analítico del Ejercicio del Presupuesto de Egresos
 Clasificación Administrativa
 Del 1 de Enero al 31 de Diciembre de 2019
 (Miles de Pesos)

Concepto	Egresos					Subejercicio 6 = (3 - 4)
	Aprobado	Ampliaciones/ (Reducciones)	Modificado	Devengado	Pagado	
	1	2	3 = (1 + 2)	4	5	
Entidades Paraestatales y Fideicomisos No Empresariales y No Financieros	2,746,309.7	- 175,166.6	2,571,143.1	2,043,839.6	1,226,586.9	527,303.5
Instituciones Públicas de Seguridad Social						
Entidades Paraestatales Empresariales No Financieras con Participación Estatal Mayoritaria						
Entidades Paraestatales Empresariales Financieras Monetarias con Participación Estatal Mayoritaria						
Entidades Paraestatales Empresariales Financieras No Monetarias con Participación Estatal Mayoritaria						
Fideicomisos Financieros Públicos con Participación Estatal Mayoritaria						
Total del Gasto	2,746,309.7	- 175,166.6	2,571,143.1	2,043,839.6	1,226,586.9	527,303.5

CUENTA PÚBLICA DEL GOBIERNO, ORGANISMOS AUXILIARES Y AUTÓNOMOS DEL ESTADO DE MÉXICO 2019

Sistema de Transporte Masivo y Teleférico del Estado de México
Estado Analítico del Ejercicio del Presupuesto de Egresos
Clasificación Funcional (Finalidad y Función)
Del 1 de Enero al 31 de Diciembre de 2019
(Miles de Pesos)

Concepto	Egresos					Subejercicio
	Aprobado	Ampliaciones/ (Reducciones)	Modificado	Devengado	Pagado	
	1	2	3 = (1 + 2)	4	5	6 = (3 - 4)
Gobierno						
Legislación						
Justicia						
Coordinación de la Política de Gobierno						
Relaciones Exteriores						
Asuntos Financieros y Hacendarios						
Seguridad Nacional						
Asuntos de Orden Público y de Seguridad Interior						
Otros Servicios Generales						
Desarrollo Social						
Protección Ambiental						
Vivienda y Servicios a la Comunidad						
Salud						
Recreación, Cultura y Otras Manifestaciones Sociales						
Educación						
Protección Social						
Otros Asuntos Sociales						
Desarrollo Económico	2,746,309.7	- 175,166.6	2,571,143.1	2,043,839.6	1,226,586.9	527,303.5
Asuntos Económicos, Comerciales y Laborales en General						
Agropecuaria, Silvicultura, Pesca y Caza						
Combustibles y Energía						
Minería, Manufacturas y Construcción						
Transporte	2,746,309.7	- 175,166.6	2,571,143.1	2,043,839.6	1,226,586.9	527,303.5
Comunicaciones						
Turismo						
Ciencia, Tecnología e Innovación						
Otras Industrias y Otros Asuntos Económicos						
Otras no Clasificadas en Funciones Anteriores						
Transacciones de la Deuda Pública / Costo Financiero de la Deuda						
Transferencias, Participaciones y Aportaciones entre Diferentes Niveles y Órdenes de Gobierno						
Saneamiento del Sistema Financiero						
Adeudos de Ejercicios Fiscales Anteriores						
Total del Gasto	2,746,309.7	- 175,166.6	2,571,143.1	2,043,839.6	1,226,586.9	527,303.5

Sistema de Transporte Masivo y Teleférico del Estado de México
 Endeudamiento Neto
 Del 1 de Enero al 31 de Diciembre de 2019
 (Miles de Pesos)

Identificación de Crédito o Instrumento	Contratación/Colocación	Amortización	Endeudamiento Neto
	A	B	C = A - B
Créditos Bancarios			
			-
			-
			-
			-
			-
			-
Total Créditos Bancarios	-	-	-
Otros Instrumentos de Deuda			
			-
			-
			-
			-
			-
Total Otros Instrumentos de Deuda	-	-	-
TOTAL	-	-	-

Sistema de Transporte Masivo y Teleférico del Estado de México
 Intereses de la Deuda
 Del 1 de Enero al 31 de Diciembre de 2019
 (Miles de Pesos)

Identificación de Crédito o Instrumento	Devengado	Pagado
Créditos Bancarios		
Total de Intereses de Créditos Bancarios	-	-
Otros Instrumentos de Deuda		
Total de Intereses de Otros Instrumentos de Deuda	-	-
TOTAL	-	-

Sistema de Transporte Masivo y Teleférico del Estado de México
EGRESOS POR CAPÍTULO
(Miles de Pesos)

EGRESOS	PREVISTO	PRESUPUESTO 2019			TOTAL AUTORIZADO	EJERCIDO	VARIACIÓN	
		ASIGNACIONES Y/O AMPLIACIONES	REDUCCIONES Y/O DISMINUCIONES				IMPORTE	%
Servicios Personales	36,499.8	2,903.4	2,903.4	36,499.8	30,308.2	6,191.6	17.0	
Materiales y Suministros	1,607.1	76.3	76.3	1,607.1	1,515.3	91.8	5.7	
Servicios Generales	812,363.2	35,623.9	185,623.9	662,363.2	376,453.1	285,910.1	43.2	
Transferencias, Asignaciones, Subsidios y Otras Ayudas	874,671.3		69,300.0	805,371.3	628,565.1	176,806.2	22.0	
Bienes Muebles, Inmuebles e Intangibles	52,913.1	46,046.4	1,913.0	97,046.5	57,256.9	39,789.6	41.0	
S U B T O T A L	1,778,054.5	84,650.0	259,816.6	1,602,887.9	1,094,098.6	508,789.3	31.7	
Programa de Acciones para el Desarrollo (PAD)	968,255.2			968,255.2	949,741.0	18,514.2	1.9	
T O T A L	2,746,309.7	84,650.0	259,816.6	2,571,143.1	2,043,839.6	527,303.5	20.5	

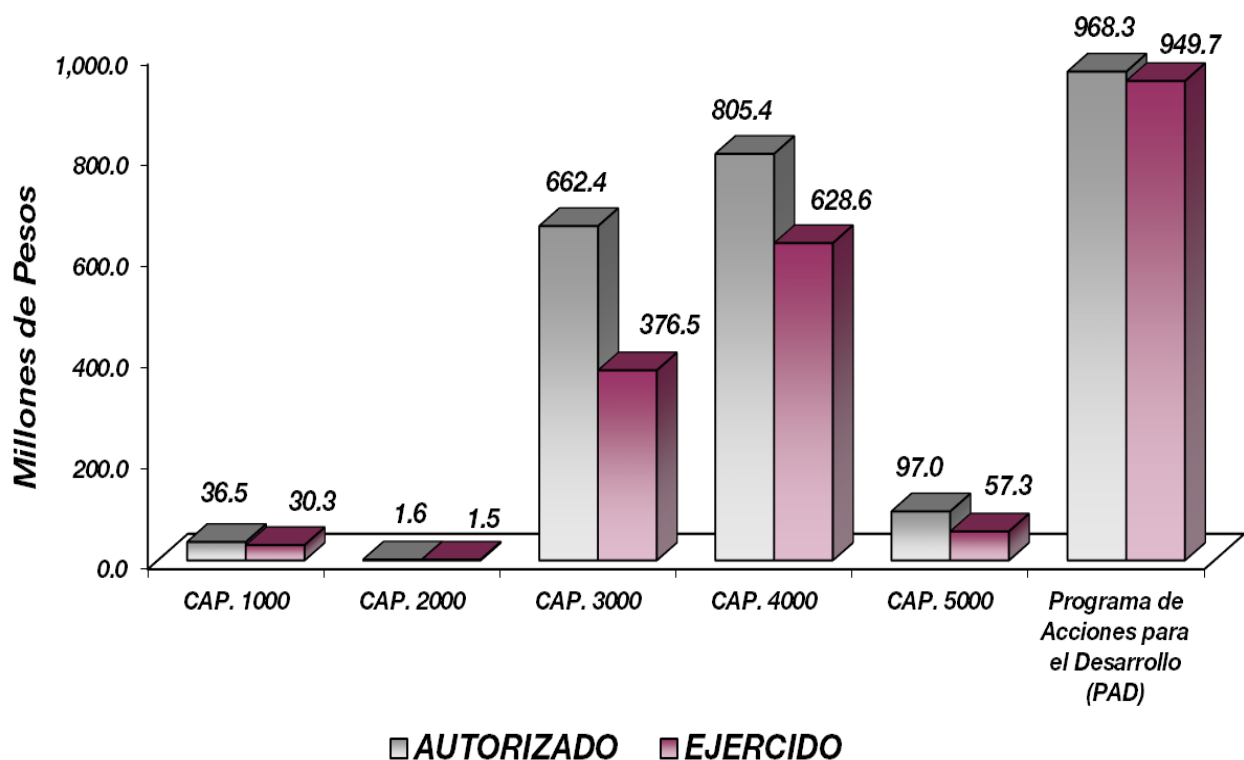

NOTAS AL PRESUPUESTO DE EGRESOS**EGRESOS**

Se autorizaron inicialmente 2 mil 746 millones 309.7 miles de pesos, presentando ampliaciones y traspasos netos de menos por 175 millones 166.6 miles de pesos, presentando un presupuesto modificado de 2 mil 571 millones 143.1 miles de pesos, los cuales se ejercieron 2 mil 43 millones 839.6 miles de pesos, obteniendo una variación de 527 millones 303.5 miles de pesos, equivalente al 20.5 por ciento de menos respecto al monto autorizado.

SERVICIO PERSONALES

Se obtuvo un autorizado inicialmente de 36 millones 499.8 miles de pesos, de los cuales se ejercieron 30 millones 308.2 miles de pesos, teniendo un subejercicio de 6 millones 191.6 miles de pesos, equivalentes al 17 por ciento respecto al monto autorizado.

MATERIALES Y SUMINISTROS

Se obtuvo un autorizado inicial de un millón 607 mil pesos, de los cuales se ejercieron un millón 515.3 miles de pesos, teniendo un subejercicio de 91.8 miles de pesos, equivalentes al 5.7 por ciento respecto al monto autorizado.

SERVICIOS GENERALES

El presupuesto autorizado inicial de este capítulo fue de 812 millones 363.2 miles de pesos, presentando reducciones por 150 millones de pesos, resultando un presupuesto modificado de 662 millones 363.2 miles de pesos, de los cuales se ejercieron 376 millones 453.1 miles de pesos, teniendo un subejercicio de 285 millones 910.1 miles de pesos, equivalentes al 43.2 por ciento respecto al monto autorizado.

TRANSFERENCIAS, ASIGNACIONES, SUBSIDIOS Y OTRAS AYUDAS

El presupuesto autorizado inicial de este capítulo fue de 874 millones 671.3 miles de pesos, presentando traspasos netos de menos por 69 millones 300 mil pesos, resultando un presupuesto modificado de 805 millones 371.3 miles de pesos, los cuales se ejercieron 628 millones 565.1 miles de pesos, teniendo un subejercicio de 176 millones 806.2 miles de pesos, equivalentes al 22 por ciento respecto al monto autorizado.

BIENES MUEBLES, INMUEBLES E INTANGIBLES

El presupuesto autorizado inicial de este capítulo fue de 52 millones 913.1 miles de pesos, presentando ampliaciones y traspasos netos de más por 44 millones 133.4 miles de pesos, resultando un presupuesto modificado de 97 millones 46.5 miles de pesos. El importe ejercido fue por 57 millones 256.9 miles de pesos obteniendo un subejercicio de 39 millones 789.6 miles de pesos, lo cual representó el 41 por ciento, respecto al monto autorizado.

PROGRAMA DE ACCIONES PARA EL DESARROLLO

El presupuesto autorizado inicial de este capítulo fue de 968 millones 255.2 miles de pesos, de los cuales se ejercieron 949 millones 741 mil pesos, teniendo un subejercicio de 18 millones 514.2 miles de pesos, lo que representó el 1.9 por ciento respecto al monto autorizado.

CUENTA PÚBLICA DEL GOBIERNO, ORGANISMOS AUXILIARES Y AUTÓNOMOS DEL ESTADO DE MÉXICO 2019

INFORMACIÓN PRESUPUESTAL

Sistema de Transporte Masivo y Teleférico del Estado de México
EGRESOS POR OBJETO DEL GASTO
(Miles de Pesos)

CAPÍTULO Y OBJETO DEL GASTO	PRESUPUESTO 2019					
	PREVISTO	ASIGNACIONES Y/O AMPLIACIONES	REDUCCIONES Y/O DISMINUCIONES	TOTAL AUTORIZADO	EJERCIDO	VARIACIÓN
SERVICIOS PERSONALES	36,499.8	2,903.4	2,903.4	36,499.8	30,308.2	6,191.6
Sueldo Base	18,559.0	75.0	865.0	17,769.0	16,431.5	1,337.5
Prima por Años de Servicio	192.0	38.1		230.1	229.3	.8
Prima Vacacional	302.8	268.2		571.0	514.7	56.3
Aguinaldo	2,458.3	199.1	74.9	2,582.5	2,261.5	321.0
Compensación por Riesgo Profesional	746.6	33.4		780.0	705.8	74.2
Gratificación	5,722.1	574.2	1,944.6	4,351.7	3,012.8	1,338.9
Gratificación por Convenio	613.9	6.9		620.8	534.3	86.5
Gratificación por Productividad	79.3	.8		80.1	78.2	1.9
Estudios Superiores	11.0	1.0		12.0	11.9	.1
Aportaciones de Servicio de Salud	2,207.3	162.9		2,370.2	1,884.9	485.3
Aportaciones al Sistema Solidario de Reparto	1,982.4			1,982.4	1,398.6	583.8
Aportaciones del Sistema de Capitalización Individual	392.8			392.8	278.5	114.3
Aportaciones para Financiar los Gastos Generales de Administración del ISSEMyM	192.4	1.1		193.5	164.9	28.6
Aportaciones para Riesgo de Trabajo	239.9	3.9		243.8	222.2	21.6
Seguros y Fianzas	71.3	58.3		129.6	58.3	71.3
Cuotas para Fondo de Retiro	111.5	65.3		176.8	80.2	96.6
Seguro de Separación Individualizado	1,145.4	418.9		1,564.3	580.0	984.3
Becas para Hijos de Trabajadores Sindicalizados	68.0	51.3	18.9	100.4	88.6	11.8
Días Cívicos y Económicos		138.3		138.3	138.3	
Día del Maestro y del Servidor Público		306.0		306.0	306.0	
Otros Gastos Derivados de Convenio	983.9	181.7		1,165.6	642.2	523.4
Viáticos	3.1			3.1	3.1	
Dispensa	416.8	6.0		422.8	369.4	53.4
Estimulos por Puntualidad y Asistencia		313.0		313.0	313.0	
MATERIALES Y SUMINISTROS	1,607.1	76.3	76.3	1,607.1	1,515.3	91.8
Materiales y Útiles de Oficina	300.0	10.0	2.7	307.3	306.3	1.0
Material y Útiles de Imprenta y Reproducción	548.5	1.0	20.8	528.7	503.1	25.6
Material y Enseres de Limpieza	87.1	.3	51.7	35.7	35.6	.1
Material Didáctico	11.5			11.5	.9	10.6
Material Eléctrico y Electrónico		8.8		8.8	7.8	1.0
Combustibles, Lubricantes y Aditivos	630.0			630.0	576.5	53.5
Artículos Deportivos	30.0	18.2		48.2	48.2	
Refacciones, Accesorios y Herramientas		.1		.1	.1	
Refacciones y Accesorios Menores para Equipo de Transporte		8.3	1.1	7.2	7.2	
Artículos para la Extinción de Incendios		29.0		29.0	29.0	
Otros Enseres		.6		.6	.6	

SITRAM y TEM

PRESUPUESTO 2019						
CAPÍTULO Y OBJETO DEL GASTO	PREVISTO	ASIGNACIONES Y/O AMPLIACIONES	REDUCCIONES Y/O DISMINUCIONES	TOTAL AUTORIZADO	EJERCIDO	VARIACIÓN
SERVICIOS GENERALES	812,363.2	35,623.9	185,623.9	662,363.2	376,453.1	285,910.1
Servicio de Energía Eléctrica	3,968.8			3,968.8	1,332.7	2,636.1
Servicio de Agua		22.8		22.8	19.9	2.9
Servicio de Telefonía Convencional	1,112.2			1,112.2	118.1	994.1
Servicios de Acceso a Internet	300.0			300.0		300.0
Arrendamiento de Edificios y Locales	3,297.3			3,297.3	2,167.4	1,129.9
Arrendamiento de Vehículos	204,000.0			204,000.0	124,185.6	79,814.4
Arrendamiento de Maquinaria y Equipo	128,000.0	1,202.0		129,202.0	110,157.0	19,045.0
Arrendamiento de Activos Intangibles	1,060.9			1,060.9		1,060.9
Servicios Informáticos	3,000.0			3,000.0	2.6	2,997.4
Capacitación		100.0		100.0		100.0
Servicios de Apoyo Administrativo y Fotocopiado	1,280.0			1,280.0	551.4	728.6
Impresiones de Documentos Oficiales para la Prestación de Servicios Públicos, Identificación, Formatos Administrativos y Fiscal	40.0	80.4		120.4	80.4	40.0
Servicios de Impresión de Documentos Oficiales		3,143.9		3,143.9	2,037.7	1,106.2
Servicios de Vigilancia	153,000.0	247.0		153,247.0	98,216.9	55,030.1
Servicios Profesionales	249.0	21,900.0	200.0	21,949.0	11,278.3	10,670.7
Servicios Bancarios y Financieros	3,960.0		284.9	3,675.1	308.4	3,366.7
Seguros y Fianzas	6,200.0			6,200.0	3,584.0	2,616.0
Fletes y Maniobras	730.0			730.0	130.0	600.0
Reparación y Mantenimiento de Inmuebles	146,522.0		35,100.7	111,421.3	19,498.3	91,923.0
Reparación, Mantenimiento e Instalación de Mobiliario y Equipo de Oficina	150,528.0		150,000.0	528.0		528.0
Reparación, Instalación y Mantenimiento de Bienes Informáticos Microfilmación y Tecnologías de la Información	400.0	3.5		403.5	32.7	370.8
Reparación y Mantenimiento para Equipo y Redes de Tele y Radio Transmisión	360.0	6,650.2	38.3	6,971.9	270.4	6,701.5
Servicios de Lavandería, Limpieza e Higiene	480.0			480.0	106.4	373.6
Gastos de Publicidad y Propaganda		600.0		600.0		600.0
Publicaciones Oficiales y de Información en General para Difusión	600.0	565.0		1,165.0	7.1	1,157.9
Servicios de Creatividad, Preproducción y Producción de Publicidad, Excepto Internet		915.0		915.0	315.0	600.0
Otros Servicios de Información	180.0			180.0		180.0
Transportación Aérea	60.0			60.0	19.5	40.5
Pasajes Marítimos, Lacustres y Fluviales	540.0			540.0	337.8	202.2
Congresos y Convenciones	700.0			700.0	514.6	185.4
Otros Impuestos y Derechos	60.0	193.0		253.0	239.7	13.3
Impuesto sobre Erogaciones por Remuneraciones al Trabajo Personal	1,000.0			1,000.0	779.7	220.3
Gastos de Servicios Menores	735.0	1.1		736.1	161.5	574.6
TRANSFERENCIAS, ASIGNACIONES, SUBSIDIOS Y OTRAS AYUDAS	874,671.3	.0	69,300.0	805,371.3	628,565.1	176,806.2
Subsidio de Inversión	198,480.0			198,480.0	149,639.9	48,840.1
Otros Subsidios	676,191.3		69,300.0	606,891.3	478,925.2	127,966.1

CUENTA PÚBLICA DEL GOBIERNO, ORGANISMOS AUXILIARES Y AUTÓNOMOS DEL ESTADO DE MÉXICO 2019

CAPÍTULO Y OBJETO DEL GASTO	P R E S U P U E S T O 2 0 1 9					
	PREVISTO	ASIGNACIONES Y/O AMPLIACIONES	REDUCCIONES Y/O DISMINUCIONES	TOTAL AUTORIZADO	EJERCIDO	VARIACIÓN
BIENES MUEBLES, INMUEBLES E INTANGIBLES	52,913.1	46,046.4	1,913.0	97,046.5	57,256.9	39,789.6
Bienes Informáticos	30,000.0	1,913.0		31,913.0	13,123.5	18,789.5
Equipo de Foto, Cine y Grabación	21,000.0			21,000.0		21,000.0
Vehículos y Equipo de Transporte Terrestre	1,913.1	44,133.4	1,913.0	44,133.5	44,133.4	.1
SUBTOTAL	1,778,054.5	84,650.0	259,816.6	1,602,887.9	1,094,098.6	508,789.3
Programa de Acciones para el Desarrollo PAD	968,255.2			968,255.2	949,741.0	18,514.2
T O T A L	2,746,309.7	84,650.0	259,816.6	2,571,143.1	2,043,839.6	527,303.5

INFORMACIÓN PROGRAMÁTICA

SITRAM y TEM

Sistema de Transporte Masivo y Teleférico del Estado de México Gasto por Categoría Programática Del 1 de Enero al 31 de Diciembre de 2019 (Miles de Pesos)

Concepto	Egresos					Subejercicio
	Aprobado	Ampliaciones/(Reducciones)	Modificado	Devengado	Pagado	
	1	2	3=(1 + 2)	4	5	6=(3 - 4)
Programas	2,746,309.7	- 175,166.6	2,571,143.1	2,043,839.6	1,226,586.9	527,303.5
Subsidios: Sector Social y Privado o Entidades Federativas y Municipios						
Sujetos a Reglas de Operación						
Otros Subsidios						
Desempeño de las Funciones	2,746,309.7	- 175,166.6	2,571,143.1	2,043,839.6	1,226,586.9	527,303.5
Prestación de Servicios Públicos	2,746,309.7	- 175,166.6	2,571,143.1	2,043,839.6	1,226,586.9	527,303.5
Provisión de Bienes Públicos						
Planeación, Seguimiento y Evaluación de Políticas Públicas						
Promoción y Fomento						
Regulación y Supervisión						
Funciones de las Fuerzas Armadas (Únicamente Gobierno Federal)						
Específicos						
Proyectos de Inversión						
Administrativos y de Apoyo						
Apoyo al Proceso Presupuestario y para Mejorar la Eficiencia Institucional						
Apoyo a la Función Pública y al Mejoramiento de la Gestión						
Operaciones Ajenas						
Compromisos						
Obligaciones de Cumplimiento de Resolución Jurisdiccional						
Desastres Naturales						
Obligaciones						
Pensiones y Jubilaciones						
Aportaciones a la Seguridad Social						
Aportaciones a Fondos de Estabilización						
Aportaciones a Fondos de Inversión y Reestructura de Pensiones						
Programa de Gasto Federalizado (Gobierno Federal)						
Gasto Federalizado						
Participaciones a Entidades Federativas y Municipios						
Costo Financiero, Deuda o Apoyos a Deudores y Ahorradores de la Banca						
Adeudos de Ejercicios Fiscales Anteriores						
Total del Gasto	2,746,309.7	- 175,166.6	2,571,143.1	2,043,839.6	1,226,586.9	527,303.5

El Plan de Desarrollo del Estado de México 2017-2023, es un instrumento prospectivo con una visión hacia 2030. En él se concentran las bases para la elaboración de los programas sectoriales, especiales y regionales que delinearán de manera más puntual y detallada los pasos para el cumplimiento de los objetivos establecidos, así como los planes específicos de inversión que permitirán realizar la proyección de los recursos financieros. Este esfuerzo colectivo plasma los retos y desafíos de la agenda gubernamental con un profundo sentido de responsabilidad y con el compromiso de lograr un desarrollo democrático.

PILAR TERRITORIAL

Crear comunidades sustentables y resilientes. Toda sociedad requiere producir bienes y servicios para satisfacer diversas necesidades y crear un entorno de orden, bienestar y oportunidad. La elaboración de estos satisfactores requiere de mano de obra, maquinaria, infraestructura y recursos naturales como: agua, suelo, energía, flora y fauna silvestre. Es responsabilidad gubernamental vigilar que se preserven los servicios que el medio ambiente brinda en soporte al desarrollo de las actividades humanas, en particular la recarga natural de los mantos acuíferos, el control de la erosión de suelos y las emisiones contaminantes, el manejo correcto de residuos sólidos y la promoción de la producción y el consumo de bienes y servicios sustentables en el Estado de México. Todo ello, en un entorno de ciudades y comunidades resilientes y sostenibles tanto en el ámbito urbano como en el rural. Diagnóstico: Energía asequible y no contaminante.

Sistema de Transporte Masivo y Teleférico del Estado de México Egresos por Pilar y/o Eje Transversal (Miles de Pesos)							
PILAR Y/O EJE TRANSVERSAL	PREVISTO	PRESUPUESTO 2019		TOTAL AUTORIZADO	EJERCIDO	VARIACIÓN	
		ASIGNACIONES Y/O AMPLIACIONES	REDUCCIONES Y/O DISMINUCIONES			IMPORTE	%
Pilar Territorial	2,746,309.7	84,650.0	259,816.6	2,571,143.1	2,043,839.6	527,303.5	20.5
T O T A L	2,746,309.7	84,650.0	259,816.6	2,571,143.1	2,043,839.6	527,303.5	20.5

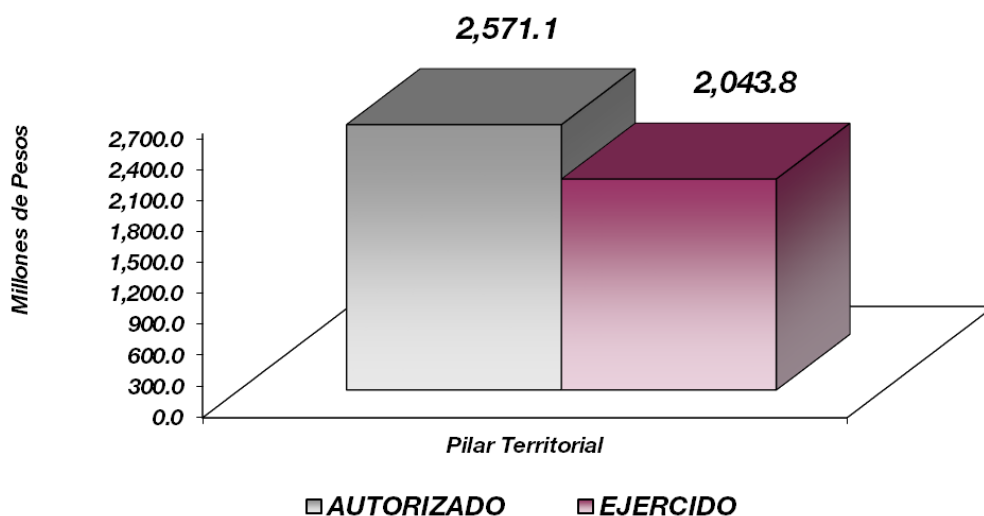

FINALIDAD

DESARROLLO ECONÓMICO

Los recursos para esta finalidad, representan las previsiones para las funciones necesarios como: Combustibles y Energía, Tecnología e innovación entre otras, con lo que se fortalecen las acciones para alcanzar las Metas Nacionales México Próspero y México con Responsabilidad Global.

Sistema de Transporte Masivo y Teleférico del Estado de México								
Egresos por Programa (Miles de Pesos)								
PROGRAMA	PREVISTO	PRESUPUESTO 2019		TOTAL AUTORIZADO	EJERCIDO	VARIACIÓN		%
		ASIGNACIONES Y/O AMPLIACIONES	REDUCCIONES Y/O DISMINUCIONES			IMPORTE		
Modernización de las Comunicaciones del Transporte Terrestre	2,746,309.7	84,650.0	259,816.6	2,571,143.1	2,043,839.6	527,303.5		20.5
TOTAL	2,746,309.7	84,650.0	259,816.6	2,571,143.1	2,043,839.6	527,303.5		20.5

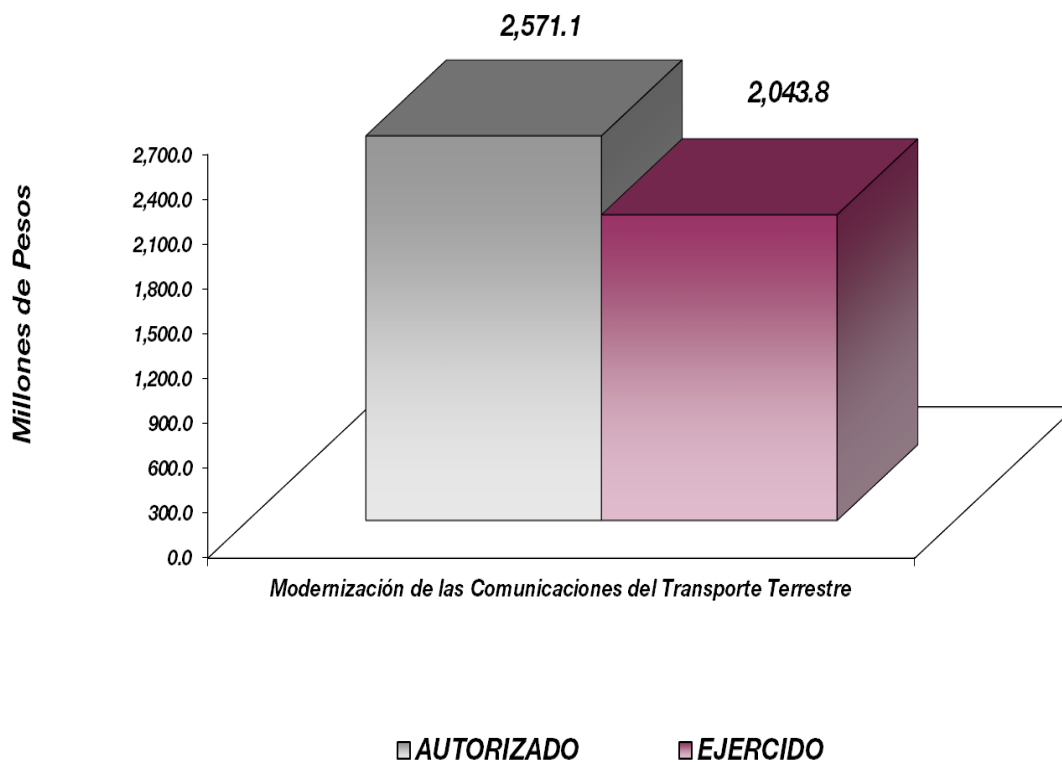

AVANCE OPERATIVO-PROGRAMÁTICO Y PRESUPUESTAL

030501020101 INFRAESTRUCTURA DE TRANSPORTE MASIVO

Respecto a la meta colocar señalamiento vertical sobre carriles confinados, no se logró cumplir con la meta, derivado de que este Sistema tenía previsto que el Mexibús IV entrará en operación para el tercer trimestre del ejercicio fiscal 2019, sin embargo, no entró en operación.

Respecto a realizar mantenimiento de carriles confinados, se logró cumplir con la meta al 68.7 por ciento de lo programado, ya que este Sistema tenía previsto que el Mexibús IV entrará en operación para el tercer trimestre del ejercicio fiscal 2019.

Respecto a la gestión y seguimiento de proyectos o acciones, se logró cumplir con la meta al 100 por ciento de lo programado.

030501020102 EQUIPOS Y MATERIAL RODANTE DE TRANSPORTE MASIVO

Respecto a la supervisión del mantenimiento del material rodante (unidades BRT) del servicio provisional de pasajeros "Indios Verdes- Las Américas" Próximamente Mexibús línea IV "Indios Verdes-Tlalnepantla-Ecatepec-Tecámac", se elaboraron 365 informes cumpliendo el 100 por ciento de la meta programada.

Respecto a la supervisión del mantenimiento a la infraestructura del Mexibús Línea I (Ciudad Azteca - Tecámac), se elaboraron 365 informes cumpliendo el 100 por ciento de la meta programada.

Respecto a la supervisión del mantenimiento del material rodante (Unidad BRT) a la infraestructura del Mexibús Línea III (Chimalhuacán - Nezahualcóyotl - Pantitlán), se elaboraron 365 informes, logrando cumplir con la meta al 100 por ciento de lo programado.

Respecto a realizar la supervisión del mantenimiento del Material Rodante (Unidades BRT) del Mexibús Línea II (Izcalli - Tultitlán - Coacalco - Ecatepec), se elaboraron 365 informes, logrando cumplir con la meta al 100 por ciento de lo programado.

Respecto Supervisar el mantenimiento de las cabinas del Mexicable Ecatepec "Santa Clara - La Cañada", se elaboraron 365 informes, logrando cumplir con la meta al 100 por ciento de lo programado.

Respecto Supervisar el mantenimiento a la infraestructura del Mexicable Ecatepec "Santa Clara - La Cañada", se elaboraron 365 informes, logrando cumplir con la meta al 100 por ciento de lo programado.

Respecto Supervisar el mantenimiento a la infraestructura del Mexibús Línea IV "Indios Verdes - Tlalnepantla - Ecatepec - Tecámac", no se logró cumplir la meta debido a que aún no entra en operación el Mexibús IV.

Respecto Supervisar el mantenimiento al material rodante (unidades BRT) del Mexibús Línea IV "Indios Verdes - Tlalnepantla - Ecatepec - Tecámac", no se logró cumplir la meta debido a que aún no entra en operación el Mexibús IV.

SITRAMyTEM

Respecto Supervisar el mantenimiento a la infraestructura del Mexibús Línea III "Chimalhuacán - Nezahualcóyotl - Pantitlán", se elaboraron 365 informes, logrando cumplir con la meta al 100 por ciento de lo programado.

Respecto Supervisar el mantenimiento a la infraestructura del Mexibús Línea II "Lechería - Coacalco - Plaza Las Américas", se elaboraron 365 informes, logrando cumplir con la meta al 100 por ciento de lo programado.

Respecto Supervisar el mantenimiento al material rodante (Unidades BRT) del Mexibús Línea I "Ciudad Azteca Tecámac", se elaboraron 365 informes, logrando cumplir con la meta al 100 por ciento de lo programado.

030501020103 CONCESIONES DE TRANSPORTE MASIVO

Respecto Realizar sesiones de Comités Técnicos en Fideicomisos de las líneas del Mexibús, se realizaron 142 sesiones de las 144 programadas, se alcanzó el 98.6 por ciento del programado.

Respecto a la gestión para la implementación de un sistema de transporte masivo, se realizaron 2 gestiones, logrando cumplir con la meta al 100 por ciento de lo programado.

030501020104 OPERACIÓN Y MANTENIMIENTO DE TRANSPORTE MASIVO

Con el propósito de verificar la medición de pasajeros del Servicio Provisional "Indios Verdes-Las Américas" próximamente Mexibús Línea IV "Indios Verdes - Tlalnepantla – Ecatepec -Tecámac", se realizaron las conciliaciones correspondientes con los concesionarios de operación y de infraestructura llegando así a la cantidad programada de 2 millones 973 mil 43 usuarios, cumpliendo el 100 por ciento de la meta.

Con el propósito de realizar la supervisión de la infraestructura del Mexicable Ecatepec, se elaboraron 365 informes, logrando cumplir con la meta al 100 por ciento de lo programado.

Con el propósito de verificar el cumplimiento de los kilómetros recorridos del Mexicable Ecatepec, se realizaron las conciliaciones correspondientes con los concesionarios de operación y de infraestructura llegando así a la cantidad de 10 millones 876 mil 505 kms., no se logró la meta debido a que en la meta se tiene contemplado una velocidad de 6 km/s y se opera a una velocidad de 4.5km/s, por tal motivo alcanzamos el 77.8 por ciento.

Con el propósito de verificar la medición de pasajeros del Mexicable Ecatepec, se programa un meta anual de 5 millones 638 mil 330 usuarios y se alcanzaron los 5 millones 776 mil 470 usuarios llegando a 102.5 por ciento del programado.

Con el propósito de realizar la supervisión a la operación de la infraestructura del Mexibús Línea IV "Indios Verdes - Tlalnepantla - Ecatepec - Tecámac", se elaboraron 365 informes, logrando cumplir con la meta al 100 por ciento de lo programado.

Con el propósito de verificar el cumplimiento de los kilómetros recorridos de las unidades BRT del Mexibús Línea IV "Indios Verdes - Tlalnepantla - Ecatepec - Tecámac", se tenía programado una meta de un millón 599 mil 85 kms., y se alcanzó un millón 483 mil 815 kms., logrando un 92.8 por ciento de lo programado, se estuvo operando con el servicio provisional.

Con el propósito de verificar la medición de pasajeros del Mexibús Línea IV "Indios Verdes - Tlalnepantla - Ecatepec - Tecámac", no se tuvo avance en esta meta debido a que no entró en operación la línea IV del Mexibús. Se estuvo trabajando con el servicio provisional.

Con el propósito de verificar y apoyar la operación de la Estación de Transferencia Modal de Cuatro Caminos, se elaboraron 365 informes, logrando cumplir con la meta al 100 por ciento de lo programado.

Con el propósito Verificar y apoyar la operación de la Estación de Transferencia Modal de La Paz, se elaboraron 365 informes, logrando cumplir con la meta al 100 por ciento de lo programado.

Con el propósito revisar los reportes de operación a la concesión del Mexipuerto Ciudad Azteca, se elaboraron 365 informes, logrando cumplir con la meta al 100 por ciento de lo programado.

Con el propósito de realizar la supervisión a la operación de la infraestructura del Mexibús Línea III "Chimalhuacán - Nezahualcóyotl - Pantitlán", se elaboraron 365 informes, logrando cumplir con la meta al 100 por ciento de lo programado.

Con el propósito de realizar la supervisión a la operación de la infraestructura del Mexibús Línea II "Lechería - Coacalco - Plaza Las Américas", se elaboraron 365 informes, logrando cumplir con la meta al 100 por ciento de lo programado.

Con el propósito de realizar la supervisión a la operación de la infraestructura del Mexibús Línea I "Cd. Azteca - Tecámac", se elaboraron 365 informes, logrando cumplir con la meta al 100 por ciento de lo programado.

Con el propósito de verificar el cumplimiento de los kilómetros recorridos de las unidades BRT del Mexibús Línea III "Chimalhuacán - Nezahualcóyotl - Pantitlán" se realizaron las conciliaciones correspondientes con los concesionarios de operación llegando así a la cantidad de 5 millones 910 mil 861 kilómetros, cumpliendo con el 100.2 por ciento de lo programado.

Con el propósito de verificar el cumplimiento de los kilómetros recorridos de las unidades BRT del Mexibús Línea II "Lechería - Coacalco - Plaza Las Américas" se realizaron las conciliaciones correspondientes con los concesionarios de operación llegando así a la cantidad de 8 millones 381 mil 368 kilómetros, cumpliendo con el 100.1 por ciento de lo programado.

Con el propósito de verificar el cumplimiento de los kilómetros recorridos de las unidades BRT del Mexibús Línea I "Cd. Azteca - Tecámac", se realizaron las conciliaciones correspondientes con los concesionarios de operación y de infraestructura llegando así a la cantidad de 7 millones 381 mil 366 kilómetros, cumpliendo con el 100.1 por ciento de lo programado.

Con el propósito de verificar la medición de pasajeros del Mexibús Línea III "Chimalhuacán -Nezahualcóyotl - Pantitlán", se realizaron las conciliaciones correspondientes con los concesionarios de operación y de infraestructura llegando así a la cantidad de 27 millones 287 mil 732 usuarios, cumpliendo con el 102 por ciento de lo programado.

SITRAM y TEM

Con el propósito de verificar la medición de pasajeros del Mexibús Línea II "Lechería - Coacalco - Plaza Las Américas", se realizaron las conciliaciones correspondientes con los concesionarios de operación y de infraestructura llegando así a la cantidad de 33 millones 790 mil 978 usuarios, cumpliendo con el 99.8 por ciento de lo programado.

Con el propósito de verificar la medición de pasajeros del Mexibús Línea I "Cd. Azteca -Tecámac", se realizaron las conciliaciones correspondientes con los concesionarios de operación y de infraestructura llegando así a la cantidad de 36 millones 376 mil 42 usuarios, cumpliendo con el 88.6 por ciento de lo programado.

Sistema de Transporte Masivo y Teleférico del Estado de México													
Avance Operativo - Programático y Presupuestal													
Enero - Diciembre de 2019													
M E T A S													
PRESUPUESTO 2019													
(Miles de Pesos)													
FIN	FUN	SF	PP	SP	Pr	DESCRIPCIÓN	UNIDAD DE MEDIDA	PROGRAMADO	ALCANZADO	AVANCE %	AUTORIZADO ANUAL	EJERCIDO	%
DESARROLLO ECONÓMICO													
PILAR TERRITORIAL													
MODERNIZACIÓN DEL TRANSPORTE MASIVO													
03	05	01	02	01	01	INFRAESTRUCTURA DE TRANSPORTE MASIVO					1,553,189.5	1,267,182.8	81.6
						Colocar Señalamiento Vertical sobre Carriles Confinados	Accion	54	0	0.0			
						Realizar Mantenimiento a Carriles Confinados	Kilometro	40,000	27,493	68.7			
						Gestionar y dar Seguimiento a Proyectos o Acciones	Documento	20	20	100.0			
03	05	01	02	01	02	EQUIPOS Y MATERIAL RODANTE DE TRANSPORTE MASIVO					204,117.3	167,053.6	81.8
						Supervisar el mantenimiento al material rodante (unidades BRT) del Servicio Provisional de pasajeros "Indios Verdes - Las Américas" proxiamamente Mexibus Línea IV "Indios Verdes - Tlalhepanilla - Ecatepec - Tecámac".	Informe	365	365	100.0			
						Supervisar el mantenimiento a la infraestructura del Mexibus Línea I "Cd. Azteca - Tecámac".	Informe	365	365	100.0			
						Supervisar el mantenimiento del material rodante (Unidades BRT) del Mexibus Línea III "Chimalhuacán - Nezahualcóyotl - Pantitlán".	Informe	365	365	100.0			
						Supervisar el mantenimiento al material rodante (Unidades BRT) del Mexibus Línea II "Lechería - Coacalco - Plaza Las Américas".	Informe	365	365	100.0			
						Supervisar el mantenimiento de las cabinas del Mexicable Ecatepec "Santa Clara - La Cañada".	Informe	365	365	100.0			
						Supervisar el mantenimiento a la infraestructura del Mexicable Ecatepec "Santa Clara - La Cañada".	Informe	365	365	100.0			
						Supervisar el mantenimiento a la infraestructura del Mexibus Línea IV "Indios Verdes - Tlalhepanilla - Ecatepec - Tecámac".	Informe	0	0				
						Supervisar el mantenimiento al material rodante (unidades BRT) del Mexibus Línea IV "Indios Verdes - Tlalhepanilla - Ecatepec - Tecámac".	Informe	0	0				
						Supervisar el mantenimiento a la infraestructura del Mexibus Línea III "Chimalhuacán - Nezahualcóyotl - Pantitlán".	Informe	365	365	100.0			
						Supervisar el mantenimiento a la infraestructura del Mexibus Línea II "Lechería - Coacalco - Plaza Las Américas".	Informe	365	365	100.0			
						Supervisar el mantenimiento al material rodante (Unidades BRT) del Mexibus Línea I "Ciudad Azteca Tecámac".	Informe	365	365	100.0			

CUENTA PÚBLICA DEL GOBIERNO, ORGANISMOS AUXILIARES Y AUTÓNOMOS DEL ESTADO DE MÉXICO 2019

FIN	FUN	SF	PP	SP	Pr	DESCRIPCIÓN	UNIDAD DE MEDIDA	M E T A S			PRESUPUESTO 2019 (Mes de Pesos)		
								PROGRAMADO	ALCANZADO	AVANCE %	AUTORIZADO ANUAL	EJERCIDO	%
03	05	01	02	01	03	CONCESIONES DE TRANSPORTE MASIVO					16,198.7	11,442.0	70.6
						Realizar sesiones de Comités Técnicos en Fideicomisos de las líneas del Mexibus.	Acta	144	142	98.6			
						Gestionar para la implementación de un sistema de transporte masivo.	Gestión	2	2	100.0			
03	05	01	02	01	04	OPERACIÓN Y MANTENIMIENTO DE TRANSPORTE MASIVO					797,637.6	598,161.2	75.0
						Verificar la medición de pasajeros del Servicio Provisional "Indios Verdes-Las Américas" proximately Mexibus Línea IV "Indios Verdes - Tlalpapantla - Ecatepec - Tecámác".	Usuario	2,973,043	2,973,043	100.0			
						Realizar la supervisión de la infraestructura del Mexicable Ecatepec.	Supervisión	365	365	100.0			
						Verificar el cumplimiento de los kilómetros recorridos del Mexicable Ecatepec.	Kilometro	13,975,553	10,876,505	77.8			
						Verificar la medición de pasajeros del Mexicable Ecatepec.	Usuario	5,638,330	5,776,470	102.5			
						Realizar la supervisión a la operación de la infraestructura del Mexibus Línea IV "Indios Verdes - Tlalpapantla - Ecatepec - Tecámác".	Supervisión	365	365	100.0			
						Verificar el cumplimiento de los kilómetros recorridos de las unidades BRT del Mexibus Línea IV "Indios Verdes - Tlalpapantla - Ecatepec - Tecámác".	Kilometro	1,599,085	1,483,815	92.8			
						Verificar la medición de pasajeros del Mexibus Línea IV "Indios Verdes - Tlalpapantla - Ecatepec - Tecámác".	Usuario	0	0				
						Verificar y apoyar la operación de la Estación de Transferencia Modal de Cuatro Caminos.	Supervisión	365	365	100.0			
						Verificar y apoyar la operación de la Estación de Transferencia Modal de La Paz.	Supervisión	365	365	100.0			
						Revisar los reportes de operación a la concesión del Mexipuerto Ciudad Azteca.	Reporte	365	365	100.0			
						Realizar la supervisión a la operación de la infraestructura del Mexibus Línea III "Chimalhuacán - Nezahualcóyotl - Pantitlán".	Supervisión	365	365	100.0			
						Realizar la supervisión a la operación de la infraestructura del Mexibus Línea II "Lechería - Coacalco - Plaza Las Américas".	Supervisión	365	365	100.0			
						Realizar la supervisión a la operación de la infraestructura del Mexibus Línea I "Cd. Azteca - Tecámác".	Supervisión	365	365	100.0			
						Verificar el cumplimiento de los kilómetros recorridos de las unidades BRT del Mexibus Línea III "Chimalhuacán - Nezahualcóyotl - Pantitlán".	Kilometro	5,896,128	5,910,861	100.2			
						Verificar el cumplimiento de los kilómetros recorridos de las unidades BRT del Mexibus Línea II "Lechería - Coacalco - Plaza Las Américas".	Kilometro	8,369,446	8,381,368	100.1			
						Verificar el cumplimiento de los kilómetros recorridos de las unidades BRT del Mexibus Línea I "Cd. Azteca - Tecámác".	Kilometro	7,377,395	7,381,366	100.1			
						Verificar la medición de pasajeros del Mexibus Línea III "Chimalhuacán - Nezahualcóyotl - Pantitlán".	Usuario	26,742,650	27,287,732	102.0			
						Verificar la medición de pasajeros del Mexibus Línea II "Lechería - Coacalco - Plaza Las Américas".	Usuario	33,851,595	33,790,978	99.8			
						Verificar la medición de pasajeros del Mexibus Línea I "Cd. Azteca - Tecámác".	Usuario	41,036,612	36,376,042	88.6			
T O T A L											2,571,143.1	2,043,839.6	79.5

ANEXOS ESTABLECIDOS EN DIFERENTES ORDENAMIENTOS

Relación de Bienes Muebles que Componen el Patrimonio
Cuenta Pública 2019
(Miles de Pesos)

Ente Público: Sistema de Transporte Masivo y Teleférico del Estado de México

Código	Descripción de Bienes Muebles	Valor en Libros
	Mobiliario y Equipo de Administración	1,717.4
	Equipo de Transporte	94,897.8
	T O T A L	96,615.2

Relación de Bienes Inmuebles que Componen el Patrimonio
 Cuenta Pública 2019
 (Miles de Pesos)

Ente Público: Sistema de Transporte Masivo del Estado de México

Código	Descripción de Bienes Inmuebles	* Valor en Libros
	Terrenos	105,085.1
	Construcciones en Proceso	1,078,158.8
	TOTAL	1,183,243.9

Sistema de Transporte Masivo y Teleférico del Estado de México
Cuenta Pública 2019
Relación de Cuentas Bancarias Productivas Específicas

Fondo, Programa o Convenio	Datos de la Cuenta Bancaria	
	Institución Bancaria	Número de Cuentas *
Sistema de Transporte Masivo del Estado de México Cuenta Eje	BBVA BANCOMER, S.A. INSTITUCIÓN DE BANCA MULTIPLE, GRUPO FINANCIERO BBVA BANCOMER	981
Gasto Corriente Ingresos Propios	BBVA BANCOMER, S.A. INSTITUCIÓN DE BANCA MULTIPLE, GRUPO FINANCIERO BBVA BANCOMER	536
Contraprestación	BBVA BANCOMER, S.A. INSTITUCIÓN DE BANCA MULTIPLE, GRUPO FINANCIERO BBVA BANCOMER	354
Nomina Personal de Base	BBVA BANCOMER, S.A. INSTITUCIÓN DE BANCA MULTIPLE, GRUPO FINANCIERO BBVA BANCOMER	903
Nomina Personal Eventual	BBVA BANCOMER, S.A. INSTITUCIÓN DE BANCA MULTIPLE, GRUPO FINANCIERO BBVA BANCOMER	055
Ingresos Propios CD Azteca	BBVA BANCOMER, S.A. INSTITUCIÓN DE BANCA MULTIPLE, GRUPO FINANCIERO BBVA BANCOMER	686
Recursos Federales	BBVA BANCOMER, S.A. INSTITUCIÓN DE BANCA MULTIPLE, GRUPO FINANCIERO BBVA BANCOMER	899
Recursos Estatales	BBVA BANCOMER, S.A. INSTITUCIÓN DE BANCA MULTIPLE, GRUPO FINANCIERO BBVA BANCOMER	450
Obras Complementarias	BBVA BANCOMER, S.A. INSTITUCIÓN DE BANCA MULTIPLE, GRUPO FINANCIERO BBVA BANCOMER	626
Fondo Metropolitano	BBVA BANCOMER, S.A. INSTITUCIÓN DE BANCA MULTIPLE, GRUPO FINANCIERO BBVA BANCOMER	793
Mexipuerto Gastos Preoperativos MXB 2	BBVA BANCOMER, S.A. INSTITUCIÓN DE BANCA MULTIPLE, GRUPO FINANCIERO BBVA BANCOMER	743
Marcha Mexibus	BBVA BANCOMER, S.A. INSTITUCIÓN DE BANCA MULTIPLE, GRUPO FINANCIERO BBVA BANCOMER	697
Fondos de Inversión	BBVA BANCOMER, S.A. INSTITUCIÓN DE BANCA MULTIPLE, GRUPO FINANCIERO BBVA BANCOMER	714
Fondos de Inversión	BBVA BANCOMER, S.A. INSTITUCIÓN DE BANCA MULTIPLE, GRUPO FINANCIERO BBVA BANCOMER	891
Fondos de Inversión	BBVA BANCOMER, S.A. INSTITUCIÓN DE BANCA MULTIPLE, GRUPO FINANCIERO BBVA BANCOMER	425

FORMATOS PARA EL CUMPLIMIENTO DE
LA LEY DE DISCIPLINA FINANCIERA DE
LAS ENTIDADES FEDERATIVAS Y LOS
MUNICIPIOS

SITRAM y TEM

Sistema de Transporte Masivo y Teleférico del Estado de México					
Estado de Situación Financiera Detallado - LDF					
Al 31 de Diciembre de 2019 y 2018					
(Cifras en Miles de Pesos)					
Concepto	2019	2018	Concepto	2019	2018
ACTIVO			PASIVO		
Activo Circulante			Pasivo Circulante		
a. Efectivo y Equivalentes (a=a1+a2+a3+a4+a5+a6+a7)	67,783.8	59,321.9	a. Cuentas por Pagar a Corto Plazo (a=a1+a2+a3+a4+a5+a6+a7+a8+a9)	990,720.6	4,648.6
a1) Efectivo			a1) Servicios Personales por Pagar a Corto Plazo	22.3	
a2) Bancos/Tesorería	67,783.8	59,321.9	a2) Proveedores por Pagar a Corto Plazo	893,527.2	2,074.6
a3) Bancos/Dependencias y Otros			a3) Contratistas por Obras Públicas por Pagar a Corto Plazo		
a4) Inversiones Temporales (Hasta 3 Meses)			a4) Participaciones y Aportaciones por Pagar a Corto Plazo		
a5) Fondos con Afectación Específica			a5) Transferencias Otorgadas por Pagar a Corto Plazo		
a6) Depósitos de Fondos de Terceros en Garantía y/o Administración			a6) Intereses, Comisiones y Otros Gastos de la Deuda Pública por Pagar a Corto Plazo		
a7) Otros Efectivos y Equivalentes			a7) Retenciones y Contribuciones por Pagar a Corto Plazo	972.2	1,188.5
b. Derechos a Recibir Efectivo o Equivalentes (b=b1+b2+b3+b4+b5+b6+b7)	128,331.5	334.9	a8) Devoluciones de la Ley de Ingresos por Pagar a Corto Plazo	96,198.9	
b1) Inversiones Financieras de Corto Plazo	280.3	259.4	a9) Otras Cuentas por Pagar a Corto Plazo		1,385.5
b2) Cuentas por Cobrar a Corto Plazo	128,006.3	35.3	b. Documentos por Pagar a Corto Plazo (b=b1+b2+b3)	0.0	0.0
b3) Deudores Diversos por Cobrar a Corto Plazo	44.9	40.2	b1) Documentos Comerciales por Pagar a Corto Plazo		
b4) Ingresos por Recuperar a Corto Plazo			b2) Documentos con Contratistas por Obras Públicas por Pagar a Corto Plazo		
b5) Deudores por Anticipos de la Tesorería a Corto Plazo			b3) Otros Documentos por Pagar a Corto Plazo		
b6) Préstamos Otorgados a Corto Plazo			c. Porción a Corto Plazo de la Deuda Pública a Largo Plazo (c=c1+c2)	0.0	0.0
b7) Otros Derechos a Recibir Efectivo o Equivalentes a Corto Plazo			c1) Porción a Corto Plazo de la Deuda Pública		
c. Derechos a Recibir Bienes o Servicios (c=c1+c2+c3+c4+c5)	0.0	0.0	c2) Porción a Corto Plazo de Arrendamiento Financiero		
c1) Anticipo a Proveedores por Adquisición de Bienes y Prestación de Servicios a Corto Plazo			d) Títulos y Valores a Corto Plazo		
c2) Anticipo a Proveedores por Adquisición de Bienes Inmuebles y Muebles a Corto Plazo			e. Pasivos Diferidos a Corto Plazo (e=e1+e2+e3)	0.0	0.0
c3) Anticipo a Proveedores por Adquisición de Bienes Intangibles a Corto Plazo			e1) Ingresos Cobrados por Adelantado a Corto Plazo		
c4) Anticipo a Contratistas por Obras Públicas a Corto Plazo			e2) Intereses Cobrados por Adelantado a Corto Plazo		
c5) Otros Derechos a Recibir Bienes o Servicios a Corto Plazo			e3) Otros Pasivos Diferidos a Corto Plazo		
d. Inventarios (d=d1+d2+d3+d4+d5)	0.0	0.0	f. Fondos y Bienes de Terceros en Garantía y/o Administración a Corto Plazo (f=f1+f2+f3+f4+f5+f6)	0.0	0.0
d1) Inventario de Mercancías para Venta			f1) Fondos en Garantía a Corto Plazo		
d2) Inventario de Mercancías Terminadas			f2) Fondos en Administración a Corto Plazo		
d3) Inventario de Mercancías en Proceso de Elaboración			f3) Fondos Contingentes a Corto Plazo		
d4) Inventario de Materias Primas, Materiales y Suministros para Producción			f4) Fondos de Fideicomisos, Mandatos y Contratos Análogos a Corto Plazo		
d5) Bienes en Tránsito			f5) Otros Fondos de Terceros en Garantía y/o Administración a Corto Plazo		
e. Almacenes			f6) Valores y Bienes en Garantía a Corto Plazo		
f. Estimación por Pérdida o Deterioro de Activos Circulantes (f=f1+f2)	0.0	0.0	g. Provisiones a Corto Plazo (g=g1+g2+g3)	0.0	0.0
f1) Estimaciones para Cuentas Incobrables por Derechos a Recibir Efectivo o Equivalentes			g1) Provisión para Demandas y Juicios a Corto Plazo		
f2) Estimación por Deterioro de Inventarios			g2) Provisión para Contingencias a Corto Plazo		
g. Otros Activos Circulantes (g=g1+g2+g3+g4)	0.0	0.0	g3) Otras Provisiones a Corto Plazo		
g1) Valores en Garantía			h. Otros Pasivos a Corto Plazo (h=h1+h2+h3)	0.0	0.0
g2) Bienes en Garantía (Excluye Depósitos de Fondos)			h1) Ingresos por Clasificar		
g3) Bienes Derivados de Embargos, Decomisos, Asaguramientos y Dación en Pago			h2) Recaudación por Participar		
g4) Adquisición con Fondos de Terceros			h3) Otros Pasivos Circulantes		
IA. Total de Activos Circulantes (IA = a + b + c + d + e + f + g)	196,115.3	59,656.8	IA. Total de Pasivos Circulantes (IA = a + b + c + d + e + f + g + h)	990,720.6	4,648.6
Activo No Circulante			Pasivo No Circulante		
a. Inversiones Financieras a Largo Plazo			a. Cuentas por Pagar a Largo Plazo		
b. Derechos a Recibir Efectivo o Equivalentes a Largo Plazo			b. Documentos por Pagar a Largo Plazo		
c. Bienes Inmuebles, Infraestructura y Construcciones en Proceso	1,183,243.9	792,085.2	c. Deuda Pública a Largo Plazo		
d. Bienes Muebles	96,615.2	52,467.6	d. Pasivos Diferidos a Largo Plazo		
e. Activos Intangibles			e. Fondos y Bienes de Terceros en Garantía y/o Administración a Largo Plazo		
f. Depreciación, Deterioro y Amortización Acumulada de Bienes	-36,589.3	-31,298.4	f. Provisiones a Largo Plazo		
g. Activos Diferidos			II B. Total de Pasivos No Circulantes (II B = a + b + c + d + e + f)	0.0	0.0
h. Estimación por Pérdida o Deterioro de Activos no Circulantes			II. Total del Pasivo (II = IA + II B)	990,720.6	4,648.6
i. Otros Activos no Circulantes	135.3	60.0	HACIENDA PÚBLICA/PATRIMONIO		
IB. Total de Activos No Circulantes (IB = a + b + c + d + e + f + g + h + i)	1,243,405.1	813,314.4	IIIA. Hacienda Pública/Patrimonio Contribuido (IIA = a + b + c)	0.0	0.0
I. Total del Activo (I = IA + IB)	1,439,520.4	872,971.2	a. Aportaciones		
			b. Donaciones de Capital		
			c. Actualización de la Hacienda Pública/Patrimonio		
			IIIB. Hacienda Pública/Patrimonio Generado (IIIB = a + b + c + d + e)	448,799.8	868,322.6
			a. Resultados del Ejercicio (Ahorro/ Desahorro)	-421,953.7	339,145.3
			b. Resultados de Ejercicios Anteriores	870,753.5	529,177.3
			c. Revalúos		
			d. Reservas		
			e. Rectificaciones de Resultados de Ejercicios Anteriores	0.0	
			IIIC. Exceso o Insuficiencia en la Actualización de la Hacienda Pública/Patrimonio (IIIC=a+b)	0.0	0.0
			a. Resultado por Posición Monetaria		
			b. Resultado por Tenencia de Activos no Monetarios		
			III. Total Hacienda Pública/Patrimonio (III = IIIA + IIIB + IIIC)	448,799.8	868,322.6
			IV. Total del Pasivo y Hacienda Pública/Patrimonio (IV = II + III)	1,439,520.4	872,971.2

CUENTA PÚBLICA DEL GOBIERNO, ORGANISMOS AUXILIARES Y AUTÓNOMOS DEL ESTADO DE MÉXICO 2019

Sistema de Transporte Masivo y Teleférico del Estado de México Informe Analítico de la Deuda Pública y Otros Pasivos - LDF Al 31 de Diciembre de 2018 y 2019							
Denominación de la Deuda Pública y Otros Pasivos (c)	Saldo al 31 de Diciembre de 2018 (d)	Disposiciones del Periodo (e)	Amortizaciones del Periodo (f)	Revaluaciones, Reclasificaciones y Otros Ajustes (g)	Saldo Final del Periodo (h) h=d+e-f+g	Pago de Intereses del Periodo (i)	Pago de Comisiones y demás Costos Asociados Durante el Periodo (j)
1. Deuda Pública (1=A+B)	0.0	0.0	0.0	0.0	0.0	0.0	
A. Corto Plazo (A=a1+a2+a3)	0.0	0.0	0.0	0.0	0.0	0.0	
a1) Instituciones de Crédito							
a2) Títulos y Valores							
a3) Arrendamientos Financieros							
B. Largo Plazo (B=b1+b2+b3)	0.0	0.0	0.0	0.0	0.0	0.0	
b1) Instituciones de Crédito							
b2) Títulos y Valores							
b3) Arrendamientos Financieros							
2. Otros Pasivos	4,648.6				990,720.6		
3. Total de la Deuda Pública y Otros Pasivos (3=1+2)	4,648.6	0.0	0.0	0.0	990,720.6		
4. Deuda Contingente 1 (Informativo)	0.0	0.0	0.0	0.0	0.0		
A. Deuda Contingente 1							
B. Deuda Contingente 2							
C. Deuda Contingente XX							
5. Valor de Instrumentos Bono Cupón Cero 2 (Informativo)	0.0	0.0	0.0	0.0	0.0		
A. Instrumento Bono Cupón Cero 1							
B. Instrumento Bono Cupón Cero 2							
C. Instrumento Bono Cupón Cero XX							

1 Se refiere a cualquier Financiamiento sin fuente o garantía de pago definida, que sea asumida de manera solidaria o subsidiaria por las Entidades Federativas con sus Municipios, organismos descentralizados y empresas de participación estatal mayoritaria y fideicomisos, locales o municipales, y por los Municipios con sus respectivos organismos descentralizados y empresas de participación municipal mayoritaria.

2 Se refiere al valor del Bono Cupón Cero que respalda el pago de los créditos asociados al mismo (Activo).

Obligaciones a Corto Plazo (k)	Monto Contratado (l)	Plazo Pactado (m)	Tasa de Interés (n)	Comisiones y Costos Relacionados (o)	Tasa Efectiva (p)
6. Obligaciones a Corto Plazo (Informativo)					
A. Crédito 1					
B. Crédito 2					
C. Crédito XX					

SITRAM y TEM

Sistema de Transporte Masivo y Teleférico del Estado de México										
Informe Analítico de Obligaciones Diferentes de Financiamientos										
Al 31 de Diciembre de 2019										
(Miles de Pesos)										
Denominación de las Obligaciones Diferentes de Financiamiento (c)	Fecha del Contrato (d)	Fecha de Inicio de Operación del Proyecto (e)	Fecha de Vencimiento (f)	Monto de la Inversión Pactado (g)	Plazo Pactado (h)	Monto Promedio Mensual del Pago de la Contraprestación (i)	Monto Promedio Mensual del Pago de la Contraprestación Correspondiente al Pago de Inversión (j)	Monto Pagado de la Inversión al XX de XXXX de 20XX (k)	Monto Pagado de la Inversión Actualizado al XX de XXXX de 20XX (l)	Saldo Pendiente por Pagar de la Inversión al XX de XXXX de 20XX (m = g - l)
A. Asociaciones Público Privadas (APP's) (A=a+b+c+d)				0.0		0.0	0.0			0.0
a) APP 1										0.0
b) APP 2										0.0
c) APP 3										0.0
d) APP XX										0.0
B. Otros Instrumentos (B=a+b+c+d)				0.0		0.0	0.0			0.0
a) Otro Instrumento 1										0.0
b) Otro Instrumento 2										0.0
c) Otro Instrumento 3										0.0
d) Otro Instrumento XX										0.0
C. Total de Obligaciones Diferentes de Financiamiento (C=A+B)				0.0		0.0	0.0			0.0

Sistema de Transporte Masivo y Teleférico del Estado de México
Balance Presupuestario
Del 1 de Enero al 31 de Diciembre de 2019
(Miles de Pesos)

Concepto	Estimado / Aprobado	Devengado	Recaudado / Pagado
A. Ingresos Totales (A = A1+A2+A3)	2,746,309.7	2,010,711.0	2,010,711.0
A1. Ingresos de Libre Disposición	2,746,309.7	1,193,412.4	1,193,412.4
A2. Transferencias Federales Etiquetadas			
A3. Financiamiento Neto		817,298.6	817,298.6
B. Egresos Presupuestarios¹ (B = B1+B2)	2,746,309.7	2,043,839.6	1,226,586.9
B1. Gasto No Etiquetado (sin incluir Amortización de la Deuda Pública)	2,746,309.7	2,043,839.6	1,226,586.9
B2. Gasto Etiquetado (sin incluir Amortización de la Deuda Pública)			
C. Remanentes del Ejercicio Anterior (C = C1 + C2)		0.0	0.0
C1. Remanentes de Ingresos de Libre Disposición Aplicados en el Período			
C2. Remanentes de Transferencias Federales Etiquetadas Aplicados en el Período			
I. Balance Presupuestario (I = A – B + C)	0.0	-33,128.6	784,124.1
II. Balance Presupuestario sin Financiamiento Neto (II = I - A3)	0.0	-850,427.2	-33,174.5
III. Balance Presupuestario sin Financiamiento Neto y sin Remanentes del Ejercicio Anterior (III= II - C)	0.0	-850,427.2	-33,174.5

Concepto	Aprobado	Devengado	Pagado
E. Intereses, Comisiones y Gastos de la Deuda (E = E1+E2)	0.0	0.0	0.0
E1. Intereses, Comisiones y Gastos de la Deuda con Gasto No Etiquetado			
E2. Intereses, Comisiones y Gastos de la Deuda con Gasto Etiquetado			
IV. Balance Primario (IV = III + E)	0.0	-850,427.2	-33,174.5

Concepto	Estimado/ Aprobado	Devengado	Recaudado / Pagado
F. Financiamiento (F = F1 + F2)	0.0	0.0	0.0
F1. Financiamiento con Fuente de Pago de Ingresos de Libre Disposición			
F2. Financiamiento con Fuente de Pago de Transferencias Federales Etiquetadas			
G. Amortización de la Deuda (G = G1 + G2)	0.0	0.0	0.0
G1. Amortización de la Deuda Pública con Gasto No Etiquetado			
G2. Amortización de la Deuda Pública con Gasto Etiquetado			
A3. Financiamiento Neto (A3 = F – G)	0.0	0.0	0.0

Concepto	Estimado/ Aprobado	Devengado	Recaudado / Pagado
A1. Ingresos de Libre Disposición	2,746,309.7	1,193,412.4	1,193,412.4
A3.1 Financiamiento Neto con Fuente de Pago de Ingresos de Libre Disposición (A3.1 = F1 – G1)	0.0	817,298.6	817,298.6
F1. Financiamiento con Fuente de Pago de Ingresos de Libre Disposición		817,298.6	817,298.6
G1. Amortización de la Deuda Pública con Gasto No Etiquetado			
B1. Gasto No Etiquetado (sin incluir Amortización de la Deuda Pública)	2,746,309.7	2,043,839.6	1,226,586.9
C1. Remanentes de Ingresos de Libre Disposición Aplicados en el Período			
V. Balance Presupuestario de Recursos Disponibles (V = A1 + A3.1 – B1 + C1)	0.0	-33,128.6	784,124.1
VI. Balance Presupuestario de Recursos Disponibles sin Financiamiento Neto (VI = V – A3.1)	0.0	-850,427.2	-33,174.5

Concepto	Estimado/ Aprobado	Devengado	Recaudado / Pagado
A2. Transferencias Federales Etiquetadas	0.0	0.0	0.0
A3.2 Financiamiento Neto con Fuente de Pago de Transferencias Federales Etiquetadas (A3.2 = F2 – G2)	0.0	0.0	0.0
F2. Financiamiento con Fuente de Pago de Transferencias Federales Etiquetadas			
G2. Amortización de la Deuda Pública con Gasto Etiquetado			
B2. Gasto Etiquetado (sin incluir Amortización de la Deuda Pública)	0.0	0.0	0.0
C2. Remanentes de Transferencias Federales Etiquetadas Aplicados en el Período			
VII. Balance Presupuestario de Recursos Etiquetados (VII = A2 + A3.2 – B2 + C2)	0.0	0.0	0.0
VIII. Balance Presupuestario de Recursos Etiquetados sin Financiamiento Neto (VIII = VII – A3.2)	0.0	0.0	0.0

SITRAM Y TEM

Sistema de Transporte Masivo y Teleférico del Estado de México						
Estado Analfítico de Ingresos Detallado - LDF						
Del 1 de Enero al 31 de Diciembre de 2019						
(Miles de Pesos)						
Concepto	Ingreso					Diferencia
	Estimado	Ampliaciones/ (Reducciones)	Modificado	Devengado	Recaudado	
Ingresos de Libre Disposición						
A. Impuestos						
B. Cuotas y Aportaciones de Seguridad Social						
C. Contribuciones de Mejoras						
D. Derechos						
E. Productos						
F. Aprovechamientos				53.1	53.1	-53.1
G. Ingresos por Ventas de Bienes y Servicios	17,074.3	-17,074.3		44,186.1	44,186.1	-44,186.1
H. Participaciones						
(H=h1+h2+h3+h4+h5+h6+h7+h8+h9+h10+h11)	0.0	0.0	0.0	0.0	0.0	0.0
h1) Fondo General de Participaciones						
h2) Fondo de Fomento Municipal						
h3) Fondo de Fiscalización y Recaudación						
h4) Fondo de Compensación						
h5) Fondo de Extracción de Hidrocarburos						
h6) Impuesto Especial Sobre Producción y Servicios						
h7) 0.136% de la Recaudación Federal Participable						
h8) 3.17% Sobre Extracción de Petróleo						
h9) Gasolinas y Diésel						
h10) Fondo del Impuesto Sobre la Renta						
h11) Fondo de Estabilización de los Ingresos de las Entidades Federativas						
I. Incentivos Derivados de la Colaboración Fiscal (I=i1+i2+i3+i4+i5)	0.0	0.0	0.0	0.0	0.0	0.0
i1) Tenencia o Uso de Vehículos						
i2) Fondo de Compensación ISAN						
i3) Impuesto Sobre Automóviles Nuevos						
i4) Fondo de Compensación de Repecos-Intermedios						
i5) Otros Incentivos Económicos						
J. Transferencias	2,729,235.4	-158,092.3	2,571,143.1	1,149,173.2	1,149,173.2	1,421,969.9
K. Convenios	0.0	0.0	0.0	0.0	0.0	0.0
k1) Otros Convenios y Subsidios						
L. Otros Ingresos de Libre Disposición (L=l1+l2)	0.0	0.0	0.0	0.0	0.0	0.0
l1) Participaciones en Ingresos Locales						
l2) Otros Ingresos de Libre Disposición						
I. Total de Ingresos de Libre Disposición	2,746,309.7	-175,166.6	2,571,143.1	1,193,412.4	1,193,412.4	1,377,730.7
(I=A+B+C+D+E+F+G+H+I+J+K+L)						
Ingresos Excedentes de Ingresos de Libre Disposición						
Transferencias Federales Etiquetadas						
A. Aportaciones (A=a1+a2+a3+a4+a5+a6+a7+a8)	0.0	0.0	0.0	0.0	0.0	0.0
a1) Fondo de Aportaciones para la Nómina Educativa y Gasto Operativo						
a2) Fondo de Aportaciones para los Servicios de Salud						
a3) Fondo de Aportaciones para la Infraestructura Social						
a4) Fondo de Aportaciones para el Fortalecimiento de los Municipios y de las Demarcaciones Territoriales del Distrito Federal						
a5) Fondo de Aportaciones Múltiples						
a6) Fondo de Aportaciones para la Educación Tecnológica y de Adultos						
a7) Fondo de Aportaciones para la Seguridad Pública de los Estados y del Distrito Federal						
a8) Fondo de Aportaciones para el Fortalecimiento de las Entidades Federativas						
B. Convenios (B=b1+b2+b3+b4)	0.0	0.0	0.0	0.0	0.0	0.0
b1) Convenios de Protección Social en Salud						
b2) Convenios de Descentralización						
b3) Convenios de Reasignación						
b4) Otros Convenios y Subsidios						
C. Fondos Distintos de Aportaciones (C=c1+c2)	0.0	0.0	0.0	0.0	0.0	0.0
c1) Fondo para Entidades Federativas y Municipios Productores de Hidrocarburos						
c2) Fondo Minero						
D. Transferencias, Subsidios y Subvenciones, y Pensiones y Jubilaciones						
E. Otras Transferencias Federales Etiquetadas						
II. Total de Transferencias Federales Etiquetadas (II = A + B + C + D + E)	0.0	0.0	0.0	0.0	0.0	0.0
III. Ingresos Derivados de Financiamientos (III = A)	0.0	0.0	0.0	817,298.6	817,298.6	-817,298.6
A. Ingresos Derivados de Financiamientos				817,298.6	817,298.6	-817,298.6
IV. Total de Ingresos (IV = I + II + III)	2,746,309.7	-175,166.6	2,571,143.1	2,010,711.0	2,010,711.0	560,432.1
Datos Informativos						
1. Ingresos Derivados de Financiamientos con Fuente de Pago de Ingresos de Libre Disposición						
2. Ingresos Derivados de Financiamientos con Fuente de Pago de Transferencias Federales Etiquetadas						
3. Ingresos Derivados de Financiamientos (3 = 1 + 2)	0.0	0.0	0.0	0.0	0.0	0.0

CUENTA PÚBLICA DEL GOBIERNO, ORGANISMOS AUXILIARES Y AUTÓNOMOS DEL ESTADO DE MÉXICO 2019

Sistema de Transporte Masivo y Teleférico del Estado de México Estado Analítico del Ejercicio del Presupuesto de Egresos Detallado - LDF Clasificación por Objeto del Gasto (Capítulo y Concepto) Del 1 de Enero al 31 de Diciembre de 2019 (Miles de Pesos)						
Concepto	Egresos					Subejercicio
	Aprobado	Ampliaciones/ (Reducciones)	Modificado	Devengado	Pagado	
I. Gasto No Etiquetado (I=A+B+C+D+E+F+G+H+I)	2,746,309.7	-175,166.6	2,571,143.1	2,043,839.6	1,226,586.9	527,303.5
A. Servicios Personales (A=a1+a2+a3+a4+a5+a6+a7)	36,499.8	.0	36,499.8	30,308.2	30,308.2	6,191.6
a1) Remuneraciones al Personal de Carácter Permanente	9,029.7	-736.0	8,293.7	8,011.2	8,011.2	282.5
a2) Remuneraciones al Personal de Carácter Transitorio	9,529.3	-53.9	9,475.4	8,420.2	8,420.2	1,055.2
a3) Remuneraciones Adicionales y Especiales	10,126.1	-897.7	9,228.4	7,348.5	7,348.5	1,879.9
a4) Seguridad Social	5,086.0	226.2	5,312.2	4,007.5	4,007.5	1,304.7
a5) Otras Prestaciones Sociales y Económicas	2,728.7	1,148.4	3,877.1	2,207.8	2,207.8	1,669.3
a6) Previsiones			.0			
a7) Pago de Estímulos a Servidores Públicos		313.0	313.0	313.0	313.0	
B. Materiales y Suministros (B=b1+b2+b3+b4+b5+b6+b7+b8+b9)	1,607.1	.0	1,607.1	1,515.3	1,515.3	91.8
b1) Materiales de Administración, Emisión de Documentos y Artículos Oficiales	935.6	-64.0	871.6	844.9	844.9	26.7
b2) Alimentos y Utensilios						
b3) Materias Primas y Materiales de Producción y Comercialización						
b4) Materiales y Artículos de Construcción y de Reparación						
b5) Productos Químicos, Farmacéuticos y de Laboratorio	11.5		11.5	9	9	10.6
b6) Combustibles, Lubricantes y Aditivos	630.0		630.0	576.5	576.5	53.5
b7) Vestuario, Blancos, Prendas de Protección y Artículos Deportivos	30.0	18.2	48.2	48.2	48.2	
b8) Materiales y Suministros Para Seguridad		8.8	8.8	7.8	7.8	1.0
b9) Herramientas, Refacciones y Accesorios Menores		37.0	37.0	37.0	37.0	
C. Servicios Generales (C=c1+c2+c3+c4+c5+c6+c7+c8+c9)	812,363.2	-150,000.0	662,363.2	376,453.1	276,660.0	285,910.1
c1) Servicios Básicos	5,381.0	22.9	5,403.9	1,470.7	1,377.3	3,933.2
c2) Servicios de Arrendamiento	335,297.3	1,202.0	336,499.3	236,509.9	143,702.3	99,989.4
c3) Servicios Profesionales, Científicos, Técnicos y Otros Servicios	158,629.9	25,271.2	183,901.1	112,167.3	105,487.8	71,733.8
c4) Servicios Financieros, Bancarios y Comerciales	10,890.0	-284.9	10,605.1	4,022.4	4,022.4	6,582.7
c5) Servicios de Instalación, Reparación, Mantenimiento y Conservación	298,290.0	-178,485.3	119,804.7	19,907.8	19,724.2	99,896.9
c6) Servicios de Comunicación Social y Publicidad	780.0	2,080.0	2,860.0	322.1	322.1	2,537.9
c7) Servicios de Traslado y Viáticos	600.0		600.0	357.3	357.3	242.7
c8) Servicios Oficiales	700.0		700.0	514.6	485.6	185.4
c9) Otros Servicios Generales	1,795.0	194.1	1,989.1	1,181.0	1,181.0	808.1
D. Transferencias, Asignaciones, Subsidios y Otras Ayudas (D=d1+d2+d3+d4+d5+d6+d7+d8+d9)	874,671.3	-69,300.0	805,371.3	628,565.1	476,945.3	176,806.2
d1) Transferencias Internas y Asignaciones al Sector Público						
d2) Transferencias al Resto del Sector Público						
d3) Subsidios y Subvenciones	874,671.3	-69,300.0	805,371.3	628,565.1	476,945.3	176,806.2
d4) Ayudas Sociales						
d5) Pensiones y Jubilaciones						
d6) Transferencias a Fideicomisos, Mandatos y Otros Análogos						
d7) Transferencias a la Seguridad Social						
d8) Donativos						
d9) Transferencias al Exterior						
E. Bienes Muebles, Inmuebles e Intangibles (E=e1+e2+e3+e4+e5+e6+e7+e8+e9)	52,913.1	44,133.4	97,046.5	57,256.9	49,423.3	39,789.6
e1) Mobiliario y Equipo de Administración	30,000.0	1,913.1	31,913.1	13,123.5	5,289.9	18,789.6
e2) Mobiliario y Equipo Educativo y Recreativo						
e3) Equipo e Instrumental Médico y de Laboratorio						
e4) Vehículos y Equipo de Transporte	1,913.1	42,220.3	44,133.4	44,133.4	44,133.4	
e5) Equipo de Defensa y Seguridad						
e6) Maquinaria, Otros Equipos y Herramientas	21,000.0		21,000.0			21,000.0
e7) Activos Biológicos						
e8) Bienes Inmuebles						
e9) Activos Intangibles						
F. Inversión Pública (F=f1+f2+f3)	968,255.2	.0	968,255.2	949,741.0	391,734.8	18,514.2
f1) Obra Pública en Bienes de Dominio Público	968,255.2		968,255.2	949,741.0	391,734.8	18,514.2
f2) Obra Pública en Bienes Propios						
f3) Proyectos Productivos y Acciones de Fomento						
G. Inversiones Financieras y Otras Provisiones (G=g1+g2+g3+g4+g5+g6+g7)	.0	.0	.0	.0	.0	.0
g1) Inversiones Para el Fomento de Actividades Productivas						
g2) Acciones y Participaciones de Capital						
g3) Compra de Títulos y Valores						
g4) Concesión de Préstamos						
g5) Inversiones en Fideicomisos, Mandatos y Otros Análogos						
Fideicomiso de Desastres Naturales (Informativo)						
g6) Otras Inversiones Financieras						
g7) Provisiones para Contingencias y Otras Erogaciones Especiales						
H. Participaciones y Aportaciones (H=h1+h2+h3)	.0	.0	.0	.0	.0	.0
h1) Participaciones						
h2) Aportaciones						
h3) Convenios						
I. Deuda Pública (I=i1+i2+i3+i4+i5+i6+i7)	.0	.0	.0	.0	.0	.0
i1) Amortización de la Deuda Pública						
i2) Intereses de la Deuda Pública						
i3) Comisiones de la Deuda Pública						
i4) Gastos de la Deuda Pública						
i5) Costo por Coberturas						
i6) Apoyos Financieros						
i7) Adeudos de Ejercicios Fiscales Anteriores (ADEFAS)						

SITRAM y TEM

Concepto	Egresos					Subejercicio
	Aprobado	Ampliaciones/ (Reducciones)	Modificado	Devengado	Pagado	
II. Gasto Etiquetado (II=A+B+C+D+E+F+G+H+I)	.0	.0	.0	.0	.0	.0
A. Servicios Personales (A=a1+a2+a3+a4+a5+a6+a7)	.0	.0	.0	.0	.0	.0
a1) Remuneraciones al Personal de Carácter Permanente						
a2) Remuneraciones al Personal de Carácter Transitorio						
a3) Remuneraciones Adicionales y Especiales						
a4) Seguridad Social						
a5) Otras Prestaciones Sociales y Económicas						
a6) Previsiones						
a7) Pago de Estímulos a Servidores Públicos						
B. Materiales y Suministros (B=b1+b2+b3+b4+b5+b6+b7+b8+b9)	.0	.0	.0	.0	.0	.0
b1) Materiales de Administración, Emisión de Documentos y Artículos Oficiales						
b2) Alimentos y Utensilios						
b3) Materias Primas y Materiales de Producción y Comercialización						
b4) Materiales y Artículos de Construcción y de Reparación						
b5) Productos Químicos, Farmacéuticos y de Laboratorio						
b6) Combustibles, Lubricantes y Aditivos						
b7) Vestuario, Blancos, Prendas de Protección y Artículos Deportivos						
b8) Materiales y Suministros Para Seguridad						
b9) Herramientas, Refacciones y Accesorios Menores						
C. Servicios Generales (C=c1+c2+c3+c4+c5+c6+c7+c8+c9)	.0	.0	.0	.0	.0	.0
c1) Servicios Básicos						
c2) Servicios de Arrendamiento						
c3) Servicios Profesionales, Científicos, Técnicos y Otros Servicios						
c4) Servicios Financieros, Bancarios y Comerciales						
c5) Servicios de Instalación, Reparación, Mantenimiento y Conservación						
c6) Servicios de Comunicación Social y Publicidad						
c7) Servicios de Traslado y Viáticos						
c8) Servicios Oficiales						
c9) Otros Servicios Generales						
D. Transferencias, Asignaciones, Subsidios y Otras Ayudas (D=d1+d2+d3+d4+d5+d6+d7+d8+d9)	.0	.0	.0	.0	.0	.0
d1) Transferencias Internas y Asignaciones al Sector Público						
d2) Transferencias al Resto del Sector Público						
d3) Subsidios y Subvenciones						
d4) Ayudas Sociales						
d5) Pensiones y Jubilaciones						
d6) Transferencias a Fideicomisos, Mandatos y Otros Análogos						
d7) Transferencias a la Seguridad Social						
d8) Donativos						
d9) Transferencias al Exterior						
E. Bienes Muebles, Inmuebles e Intangibles (E=e1+e2+e3+e4+e5+e6+e7+e8+e9)	.0	.0	.0	.0	.0	.0
e1) Mobiliario y Equipo de Administración						
e2) Mobiliario y Equipo Educativo y Recreativo						
e3) Equipo e Instrumental Médico y de Laboratorio						
e4) Vehículos y Equipo de Transporte						
e5) Equipo de Defensa y Seguridad						
e6) Maquinaria, Otros Equipos y Herramientas						
e7) Activos Biológicos						
e8) Bienes Inmuebles						
e9) Activos Intangibles						
F. Inversión Pública (F=f1+f2+f3)	.0	.0	.0	.0	.0	.0
f1) Obra Pública en Bienes de Dominio Público						
f2) Obra Pública en Bienes Propios						
f3) Proyectos Productivos y Acciones de Fomento						
G. Inversiones Financieras y Otras Provisiones (G=g1+g2+g3+g4+g5+g6+g7)	.0	.0	.0	.0	.0	.0
g1) Inversiones Para el Fomento de Actividades Productivas						
g2) Acciones y Participaciones de Capital						
g3) Compra de Títulos y Valores						
g4) Concesión de Préstamos						
g5) Inversiones en Fideicomisos, Mandatos y Otros Análogos						
Fideicomiso de Desastres Naturales (Informativo)						
g6) Otras Inversiones Financieras						
g7) Provisiones para Contingencias y Otras Erogaciones Especiales						
H. Participaciones y Aportaciones (H=h1+h2+h3)	.0	.0	.0	.0	.0	.0
h1) Participaciones						
h2) Aportaciones						
h3) Convenios						
I. Deuda Pública (I=i1+i2+i3+i4+i5+i6+i7)	.0	.0	.0	.0	.0	.0
i1) Amortización de la Deuda Pública						
i2) Intereses de la Deuda Pública						
i3) Comisiones de la Deuda Pública						
i4) Gastos de la Deuda Pública						
i5) Costo por Coberturas						
i6) Apoyos Financieros						
i7) Adeudos de Ejercicios Fiscales Anteriores (ADEFAS)						
III. Total de Egresos (III = I + II)	2,746,309.7	-175,166.6	2,571,143.1	2,043,839.6	1,226,586.9	627,303.5

Estado Analítico del Ejercicio del Presupuesto de Egresos Detallado						
Clasificación Administrativa						
Del 1 de Enero al 31 de Diciembre de 2019						
(Miles de Pesos)						
Concepto	Egresos					Subejercicio
	Aprobado	Ampliaciones/ (Reducciones)	Modificado	Devengado	Pagado	
I. Gasto No Etiquetado (I=A+B+C+D+E+F+G+H)	2,746,309.7	-175,166.6	2,571,143.1	2,043,839.6	1,226,586.9	527,303.5
213C030000 Sistema de Transporte Masivo y Teleférico del Estado de México	2,746,309.7	-175,166.6	2,571,143.1	2,043,839.6	1,226,586.9	527,303.5
II. Gasto Etiquetado (II=A+B+C+D+E+F+G+H)	0.0	0.0	0.0	0.0	0.0	0.0
213C030000 Sistema de Transporte Masivo y Teleférico del Estado de México			0.0			0.0
III. Total de Egresos (III = I + II)	2,746,309.7	-175,166.6	2,571,143.1	2,043,839.6	1,226,586.9	527,303.5

SITRAM y TEM

Sistema de Transporte Masivo y Teleférico del Estado de México Estado Analítico del Ejercicio del Presupuesto de Egresos Detallado Clasificación Funcional (Finalidad y Función) Del 1 de Enero al 31 de Diciembre de 2019 (Miles de Pesos)						
Concepto (c)	Egresos					Subejercicio
	Aprobado (d)	Ampliaciones/ (Reducciones)	Modificado	Devengado	Pagado	
I. Gasto no Etiquetado (I=A+B+C+D)	2,746,309.7	-175,166.6	2,571,143.1	2,043,839.6	1,226,586.9	527,303.5
A. Gobierno (A=a1+a2+a3+a4+a5+a6+a7+a8)	0.0	0.0	0.0	0.0	0.0	0.0
a1) Legislación						
a2) Justicia						
a3) Coordinación de la Política de Gobierno						
a4) Relaciones Exteriores						
a5) Asuntos Financieros y Hacendarios						
a6) Seguridad Nacional						
a7) Asuntos de Orden Público y de Seguridad Interior						
a8) Otros Servicios Generales						
B. Desarrollo Social (B=b1+b2+b3+b4+b5+b6+b7)	0.0	0.0	0.0	0.0	0.0	0.0
b1) Protección Ambiental						
b2) Vivienda y Servicios a la Comunidad						
b3) Salud						
b4) Recreación, Cultura y Otras Manifestaciones Sociales						
b5) Educación						
b6) Protección Social						
b7) Otros Asuntos Sociales						
C. Desarrollo Económico (C=c1+c2+c3+c4+c5+c6+c7+c8+c9)	2,746,309.7	-175,166.6	2,571,143.1	2,043,839.6	1,226,586.9	527,303.5
c1) Asuntos Económicos, Comerciales y Laborales en General						
c2) Agropecuaria, Silvicultura, Pesca y Caza						
c3) Combustibles y Energía						
c4) Minería, Manufacturas y Construcción						
c5) Transporte	2,746,309.7	-175,166.6	2,571,143.1	2,043,839.6	1,226,586.9	527,303.5
c6) Comunicaciones						
c7) Turismo						
c8) Ciencia, Tecnología e Innovación						
c9) Otras Industrias y Otros Asuntos Económicos						
D. Otras no Clasificadas en Funciones Anteriores (D=d1+d2+d3+d4)	0.0	0.0	0.0	0.0	0.0	0.0
d1) Transacciones de la Deuda Pública / Costo Financiero de la Deuda						
d2) Transferencias, Participaciones y Aportaciones Entre Diferentes Niveles y Órdenes de Gobierno						
d3) Saneamiento del Sistema Financiero						
d4) Adeudos de Ejercicios Fiscales Anteriores						
II. Gasto Etiquetado (II=A+B+C+D)	0.0	0.0	0.0	0.0	0.0	0.0
A. Gobierno (A=a1+a2+a3+a4+a5+a6+a7+a8)	0.0	0.0	0.0	0.0	0.0	0.0
a1) Legislación						
a2) Justicia						
a3) Coordinación de la Política de Gobierno						
a4) Relaciones Exteriores						
a5) Asuntos Financieros y Hacendarios						
a6) Seguridad Nacional						
a7) Asuntos de Orden Público y de Seguridad Interior						
a8) Otros Servicios Generales						
B. Desarrollo Social (B=b1+b2+b3+b4+b5+b6+b7)	0.0	0.0	0.0	0.0	0.0	0.0
b1) Protección Ambiental						
b2) Vivienda y Servicios a la Comunidad						
b3) Salud						
b4) Recreación, Cultura y Otras Manifestaciones Sociales						
b5) Educación						
b6) Protección Social						
b7) Otros Asuntos Sociales						
C. Desarrollo Económico (C=c1+c2+c3+c4+c5+c6+c7+c8+c9)	0.0	0.0	0.0	0.0	0.0	0.0
c1) Asuntos Económicos, Comerciales y Laborales en General						
c2) Agropecuaria, Silvicultura, Pesca y Caza						
c3) Combustibles y Energía						
c4) Minería, Manufacturas y Construcción						
c5) Transporte						
c6) Comunicaciones						
c7) Turismo						
c8) Ciencia, Tecnología e Innovación						
c9) Otras Industrias y Otros Asuntos Económicos						
D. Otras no Clasificadas en Funciones Anteriores (D=d1+d2+d3+d4)	0.0	0.0	0.0	0.0	0.0	0.0
d1) Transacciones de la Deuda Pública / Costo Financiero de la Deuda						
d2) Transferencias, Participaciones y Aportaciones Entre Diferentes Niveles y Órdenes de Gobierno						
d3) Saneamiento del Sistema Financiero						
d4) Adeudos de Ejercicios Fiscales Anteriores						
III. Total de Egresos (III = I + II)	2,746,309.7	-175,166.6	2,571,143.1	2,043,839.6	1,226,586.9	527,303.5

Sistema de Transporte Masivo y Teleférico del Estado de Mexico Estado Analítico del Ejercicio del Presupuesto de Egresos Detallado Clasificación de Servicios Personales por Categoría Del 1 de Enero al 31 de Diciembre de 2019 (Miles de Pesos)						
Concepto (c)	Egresos					Subejercicio
	Aprobado	Ampliaciones/ (Reducciones)	Modificado	Devengado	Pagado	
I. Gasto no Etiquetado (I=A+B+C+D+E+F)	36,499.8	0.0	36,499.8	30,308.2	30,308.2	6,191.6
A. Personal Administrativo y de Servicio Público	36,499.8		36,499.8	30,308.2	30,308.2	6,191.6
B. Magisterio						
C. Servicios de Salud (C=c1+c2)	0.0	0.0	0.0	0.0	0.0	0.0
c1) Personal Administrativo						
c2) Personal Médico, Paramédico y afin						
D. Seguridad Pública						
E. Gastos asociados a la implementación de nuevas leyes federales o reformas a las mismas (E = e1 + e2)	0.0	0.0	0.0	0.0	0.0	0.0
e1) Nombre del Programa o Ley 1						
e2) Nombre del Programa o Ley 2						
F. Sentencias laborales definitivas						
II. Gasto Etiquetado (II=A+B+C+D+E+F)	0.0	0.0	0.0	0.0	0.0	0.0
A. Personal Administrativo y de Servicio Público						
B. Magisterio						
C. Servicios de Salud (C=c1+c2)	0.0	0.0	0.0	0.0	0.0	0.0
c1) Personal Administrativo						
c2) Personal Médico, Paramédico y afin						
D. Seguridad Pública						
E. Gastos asociados a la implementación de nuevas leyes federales o reformas a las mismas (E = e1 + e2)	0.0	0.0	0.0	0.0	0.0	0.0
e1) Nombre del Programa o Ley 1						
e2) Nombre del Programa o Ley 2						
F. Sentencias laborales definitivas						
III. Total del Gasto en Servicios Personales (III = I + II)	36,499.8	0.0	36,499.8	30,308.2	30,308.2	6,191.6