

SECRETARÍA EJECUTIVA DEL  
SISTEMA ESTATAL  
ANTICORRUPCIÓN

SESEA



CONTENIDO	PÁGINA
I. INFORMACIÓN CONTABLE	
ESTADO DE SITUACIÓN FINANCIERA	5
ESTADO DE ACTIVIDADES	6
ESTADO DE VARIACIÓN EN LA HACIENDA PÚBLICA	7
ESTADO DE CAMBIOS EN LA SITUACIÓN FINANCIERA	8
ESTADO DE FLUJOS DE EFECTIVO	9
ESTADO ANALÍTICO DEL ACTIVO	10
ESTADO ANALÍTICO DE LA DEUDA Y OTROS PASIVOS	11
NOTAS A LOS ESTADOS FINANCIEROS	12
II. INFORMACIÓN PRESUPUESTARIA	29
III. INFORMACIÓN PROGRAMÁTICA	43
IV. ANEXOS ESTABLECIDOS EN DIFERENTES ORDENAMIENTOS	51
V. FORMATOS PARA EL CUMPLIMIENTO DE LA LEY DE DISCIPLINA FINANCIERA DE LAS ENTIDADES FEDERATIVAS Y LOS MUNICIPIOS	55



SESEA

Secretaría Ejecutiva del Sistema Estatal Anticorrupción  
Estado de Situación Financiera  
Al 31 de Diciembre de 2019 y 2018  
(Miles de Pesos)

CONCEPTO	Año		CONCEPTO	Año	
	2019	2018		2019	2018
<b>ACTIVO</b>			<b>PASIVO</b>		
<i>Activo Circulante</i>			<i>Pasivo Circulante</i>		
Efectivo y Equivalentes	18,245.6	29,102.3	Cuentas por Pagar a Corto Plazo	646.9	1,781.2
Derechos a Recibir Efectivo o Equivalentes	46.9	1,553.5	Documentos por Pagar a Corto Plazo		
Derechos a Recibir Bienes o Servicios			Porción a Corto Plazo de la Deuda Pública a Largo Plazo		
Inventarios			Títulos y Valores a Corto Plazo		
Almacenes			Pasivos Diferidos a Corto Plazo		
Estimación por Pérdida o Deterioro de Activos Circulantes			Fondos y Bienes de Terceros en Garantía y/o Administración a Corto Plazo		
Otros Activos Circulantes			Provisiones a Corto Plazo		
			Otros Pasivos a Corto Plazo		
<b>Total de Activos Circulantes</b>	<b>18,292.5</b>	<b>30,655.8</b>	<b>Total de Pasivos Circulantes</b>	<b>646.9</b>	<b>1,781.2</b>
<i>Activo No Circulante</i>			<i>Pasivo No Circulante</i>		
Inversiones Financieras a Largo Plazo			Cuentas por Pagar a Largo Plazo		
Derechos a Recibir Efectivo o Equivalentes a Largo Plazo			Documentos por Pagar a Largo Plazo		
Bienes Inmuebles, Infraestructura y Construcciones en Proceso			Deuda Pública a Largo Plazo		
Bienes Muebles	8,055.1	2,213.7	Pasivos Diferidos a Largo Plazo		
Activos Intangibles			Fondos y Bienes de Terceros en Garantía y/o en Administración a Largo Plazo		
Depreciación, Deterioro y Amortización Acumulada de Bienes	-429.9	-4.8	Provisiones a Largo Plazo		
Activos Diferidos					
Estimación por Pérdida o Deterioro de Activos no Circulantes			<b>Total de Pasivos No Circulantes</b>		
Otros Activos no Circulantes					
			<b>Total del Pasivo</b>	<b>646.9</b>	<b>1,781.2</b>
<b>Total de Activos No Circulantes</b>	<b>7,625.2</b>	<b>2,208.9</b>	<b>HACIENDA PÚBLICA/ PATRIMONIO</b>		
<b>Total del Activo</b>	<b>25,917.7</b>	<b>32,864.7</b>	<i>Hacienda Pública/Patrimonio Contribuido</i>		
			Aportaciones		
			Donaciones de Capital		
			Actualización de la Hacienda Pública / Patrimonio		
			<b>Hacienda Pública/Patrimonio Generado</b>	<b>25,270.8</b>	<b>31,083.5</b>
			Resultados del Ejercicio (Ahorro / Desahorro)	23,061.8	31,083.5
			Resultados de Ejercicios Anteriores	2,209.0	
			Revaluos		
			Reservas		
			Rectificaciones de Resultados de Ejercicios Anteriores		
			<b>Exceso o Insuficiencia en la Actualización de la Hacienda Pública/Patrimonio</b>		
			Resultado por Posición Monetaria		
			Resultado por Tenencia de Activos no Monetarios		
			<b>Total Hacienda Pública/ Patrimonio</b>	<b>25,270.8</b>	<b>31,083.5</b>
			<b>Total del Pasivo y Hacienda Pública / Patrimonio</b>	<b>25,917.7</b>	<b>32,864.7</b>

Secretaría Ejecutiva del Sistema Estatal Anticorrupción  
Estado de Actividades  
Del 1 de Enero al 31 de Diciembre de 2019 y 2018  
( Miles de Pesos )

Concepto	2019	2018
<b>INGRESOS Y OTROS BENEFICIOS</b>		
<b>Ingresos de la Gestión</b>		
Impuestos		
Cuotas y Aportaciones de Seguridad Social		
Contribuciones de Mejoras		
Derechos		
Productos de Tipo Corriente		
Aprovechamientos de Tipo Corriente		
Ingresos por Venta de Bienes y Servicios		
Ingresos no Comprendidos en las Fracciones de la Ley de Ingresos Causados en Ejercicios Fiscales Anteriores		
Pendientes de Liquidación o Pago		
<b>Participaciones, Aportaciones, Transferencias, Asignaciones, Subsidios y Otras Ayudas</b>	<b>76,328.7</b>	<b>61,076.0</b>
Participaciones y Aportaciones		
Transferencias, Asignaciones, Subsidios y Otras Ayudas	76,328.7	61,076.0
<b>Otros Ingresos y Beneficios</b>	<b>567.5</b>	<b>8.7</b>
Ingresos Financieros	553.6	8.7
Incremento por Variación de Inventarios		
Disminución del Exceso de Estimaciones por Pérdida o Deterioro u Obsolescencia		
Disminución del Exceso de Provisiones		
Otros Ingresos y Beneficios Varios	13.9	
<b>Total de Ingresos y Otros Beneficios</b>	<b>76,896.2</b>	<b>61,084.7</b>
<b>GASTOS Y OTRAS PÉRDIDAS</b>		
<b>Gastos de Funcionamiento</b>	<b>52,782.4</b>	<b>29,726.4</b>
Servicios Personales	32,336.0	13,521.6
Materiales y Suministros	3,112.5	1,026.5
Servicios Generales	17,333.9	15,178.3
<b>Transferencias, Asignaciones, Subsidios y Otras Ayudas</b>		
Transferencias Internas y Asignaciones al Sector Público		
Transferencias al Resto del Sector Público		
Subsidios y Subvenciones		
Ayudas Sociales		
Pensiones y Jubilaciones		
Transferencias a Fideicomisos, Mandatos y Contratos Análogos		
Transferencias a la Seguridad Social		
Donativos		
Transferencias al Exterior		
<b>Participaciones y Aportaciones</b>		
Participaciones		
Aportaciones		
Convenios		
<b>Intereses, Comisiones y Otros Gastos de la Deuda Pública</b>		
Intereses de la Deuda Pública		
Comisiones de la Deuda Pública		
Gastos de la Deuda Pública		
Costo por Coberturas		
Apoys Financieros		
<b>Otros Gastos y Pérdidas Extraordinarias</b>	<b>425.1</b>	<b>4.8</b>
Estimaciones, Depreciaciones, Deterioros, Obsolescencia y Amortizaciones	425.1	4.8
Provisiones		
Disminución de Inventarios		
Aumento por Insuficiencia de Estimaciones por Pérdida o Deterioro y Obsolescencia		
Aumento por Insuficiencia de Provisiones		
Otros Gastos		
<b>Inversión Pública</b>	<b>626.9</b>	<b>270.0</b>
Inversión Pública no Capitalizable	626.9	270.0
<b>Total de Gastos y Otras Pérdidas</b>	<b>53,834.4</b>	<b>30,001.2</b>
<b>Resultados del Ejercicio (Ahorro/Desahorro)</b>	<b>23,061.8</b>	<b>31,083.5</b>

Secretaría Ejecutiva del Sistema Estatal Anticorrupción					
Estado de Variación en la Hacienda Pública					
Del 1 de Enero al 31 de Diciembre de 2019					
Concepto	Hacienda Pública / Patrimonio Contribuido	Hacienda Pública / Patrimonio Generado de Ejercicios Anteriores	Hacienda Pública / Patrimonio Generado del Ejercicio	Exceso o Insuficiencia en la Actualización de la Hacienda Pública / Patrimonio	Total
<b>Hacienda Pública / Patrimonio Contribuido Neto de 2018</b>					
Aportaciones					
Donaciones de Capital					
Actualización de la Hacienda Pública/Patrimonio					
<b>Hacienda Pública / Patrimonio Generado Neto de 2018</b>			31,083.5		31,083.5
Resultados del Ejercicio (Ahorro/Desahorro)			31,083.5		31,083.5
Resultados de Ejercicios Anteriores					
Revalúos					
Reservas					
Rectificaciones de Resultados de Ejercicios Anteriores					
<b>Exceso o Insuficiencia en la Actualización de la Hacienda Pública / Patrimonio Neto de 2018</b>					
Resultado por Posición Monetaria					
Resultado por Tenencia de Activos no Monetarios					
<b>Hacienda Pública / Patrimonio Neto Final de 2018</b>			31,083.5		31,083.5
<b>Cambios en la Hacienda Pública / Patrimonio Contribuido Neto de 2019</b>					
Aportaciones					
Donaciones de Capital					
Actualización de la Hacienda Pública/Patrimonio					
<b>Variaciones de la Hacienda Pública / Patrimonio Generado Neto de 2019</b>		2,209.0	-8,021.7		-5,812.7
Resultados del Ejercicio (Ahorro/Desahorro)			23,061.8		23,061.8
Resultados de Ejercicios Anteriores		2,209.0	-31,083.5		-28,874.5
Revalúos					
Reservas					
Rectificaciones de Resultados de Ejercicios Anteriores					
<b>Cambios en el Exceso o Insuficiencia en la Actualización de la Hacienda Pública / Patrimonio Neto de 2019</b>					
Resultado por Posición Monetaria					
Resultado por Tenencia de Activos no Monetarios					
<b>Hacienda Pública / Patrimonio Neto Final de 2019</b>		2,209.0	23,061.8		25,270.8

**Secretaría Ejecutiva del Sistema Estatal Anticorrupción**  
**Estado de Cambios en la Situación Financiera**  
**Del 1 de Enero al 31 de Diciembre de 2019**  
**(Miles de Pesos )**

Concepto	Origen	Aplicación
<b>ACTIVO</b>	<b>12,788.4</b>	<b>5,841.4</b>
<b>Activo Circulante</b>	<b>12,363.3</b>	
Efectivo y Equivalentes	10,856.7	
Derechos a Recibir Efectivo o Equivalentes	1,506.6	
Derechos a Recibir Bienes o Servicios		
Inventarios		
Almacenes		
Estimación por Pérdida o Deterioro de Activos Circulantes		
Otros Activos Circulantes		
<b>Activo No Circulante</b>	<b>425.1</b>	<b>5,841.4</b>
Inversiones Financieras a Largo Plazo		
Derechos a Recibir Efectivo o Equivalentes a Largo Plazo		
Bienes Inmuebles, Infraestructura y Construcciones en Proceso		
Bienes Muebles		5,841.4
Activos Intangibles		
Depreciación, Deterioro y Amortización Acumulada de Bienes	425.1	
Activos Diferidos		
Estimación por Pérdida o Deterioro de Activos no Circulantes		
Otros Activos no Circulantes		
<b>PASIVO</b>		<b>1,134.3</b>
<b>Pasivo Circulante</b>		<b>1,134.3</b>
Cuentas por Pagar a Corto Plazo		1,134.3
Documentos por Pagar a Corto Plazo		
Porción a Corto Plazo de la Deuda Pública a Largo Plazo		
Títulos y Valores a Corto Plazo		
Pasivos Diferidos a Corto Plazo		
Fondos y Bienes de Terceros en Garantía y/o Administración a Corto Plazo		
Provisiones a Corto Plazo		
Otros Pasivos a Corto Plazo		
<b>Pasivo No Circulante</b>		
Cuentas por Pagar a Largo Plazo		
Documentos por Pagar a Largo Plazo		
Deuda Pública a Largo Plazo		
Pasivos Diferidos a Largo Plazo		
Fondos y Bienes de Terceros en Garantía y/o en Administración a Largo Plazo		
Provisiones a Largo Plazo		
<b>HACIENDA PÚBLICA/PATRIMONIO</b>	<b>2,209.0</b>	<b>8,021.7</b>
<b>Hacienda Pública/Patrimonio Contribuido</b>		
Aportaciones		
Donaciones de Capital		
Actualización de la Hacienda Pública/Patrimonio		
<b>Hacienda Pública/Patrimonio Generado</b>	<b>2,209.0</b>	<b>8,021.7</b>
Resultados del Ejercicio (Ahorro/Desahorro)		8,021.7
Resultados de Ejercicios Anteriores	2,209.0	
Revalúos		
Reservas		
Rectificaciones de Resultados de Ejercicios Anteriores		
<b>Exceso o insuficiencia en la Actualización de la Hacienda Pública/Patrimonio</b>		
Resultado por Posición Monetaria		
Resultado por Tenencia de Activos no Monetarios		



Secretaría Ejecutiva del Sistema Estatal Anticorrupción  
Estado de Flujos de Efectivo  
Del 1 de Enero al 31 de Diciembre de 2019 y 2018  
( Miles de Pesos )

Concepto	2019	2018
<b>Flujos de Efectivo de las Actividades de Operación</b>		
<b>Origen</b>	<b>76,896.2</b>	<b>61,084.7</b>
Impuestos		
Cuotas y Aportaciones de Seguridad Social		
Contribuciones de Mejoras		
Derechos		
Productos de Tipo Corriente		
Aprovechamientos de Tipo Corriente		
Ingresos por Venta de Bienes y Servicios		
Ingresos no Comprendidos en las Fracciones de la Ley de Ingresos Causados en Ejercicios Fiscales Anteriores Pendientes de Liquidación o Pago		
Participaciones y Aportaciones		
Transferencias, Asignaciones y Subsidios y Otras Ayudas	76,328.7	61,076.0
Otros Orígenes de Operación	567.5	8.7
<b>Aplicación</b>	<b>53,834.4</b>	<b>30,001.2</b>
Servicios Personales	32,336.0	13,521.6
Materiales y Suministros	3,112.5	1,026.5
Servicios Generales	17,333.9	15,178.3
Transferencias Internas y Asignaciones al Sector Público		
Transferencias al Resto del Sector Público		
Subsidios y Subvenciones		
Ayudas Sociales		
Pensiones y Jubilaciones		
Transferencias a Fideicomisos, Mandatos y Contratos Análogos		
Transferencias a la Seguridad Social		
Donativos		
Transferencias al Exterior		
Participaciones		
Aportaciones		
Convenios		
Otras Aplicaciones de Operación	1,052.0	274.8
<b>Flujos Netos de Efectivo por Actividades de Operación</b>	<b>23,061.8</b>	<b>31,083.5</b>
Flujos de Efectivo de las Actividades de Inversión		
<b>Origen</b>	<b>1,931.7</b>	<b>4.8</b>
Bienes Inmuebles, Infraestructura y Construcciones en Proceso		
Bienes Muebles	425.1	4.8
Otros Orígenes de Inversión	1,506.6	
<b>Aplicación</b>	<b>5,841.4</b>	<b>3,767.2</b>
Bienes Inmuebles, Infraestructura y Construcciones en Proceso		
Bienes Muebles	5,841.4	2,213.7
Otras Aplicaciones de Inversión		1,553.5
<b>Flujos Netos de Efectivo por Actividades de Inversión</b>	<b>-3,909.7</b>	<b>-3,762.4</b>
Flujo de Efectivo de las Actividades de Financiamiento		
<b>Origen</b>		<b>1,781.2</b>
Endeudamiento Neto		
Interno		1,781.2
Externo		
Otros Orígenes de Financiamiento		
<b>Aplicación</b>	<b>30,008.8</b>	
Servicios de la Deuda		
Interno		
Externo		
Otras Aplicaciones de Financiamiento	30,008.8	
<b>Flujos Netos de Efectivo por Actividades de Financiamiento</b>	<b>-30,008.8</b>	<b>1,781.2</b>
<b>Incremento/Disminución Neta en el Efectivo y Equivalentes al Efectivo</b>	<b>-10,856.7</b>	<b>29,102.3</b>
<b>Efectivo y Equivalentes al Efectivo al Inicio del Ejercicio</b>	<b>29,102.3</b>	
<b>Efectivo y Equivalentes al Efectivo al Final del Ejercicio</b>	<b>18,245.6</b>	<b>29,102.3</b>

CUENTA PÚBLICA DEL GOBIERNO, ORGANISMOS AUXILIARES Y AUTÓNOMOS DEL ESTADO DE MÉXICO 2019

Secretaría Ejecutiva del Sistema Estatal Anticorrupción

Estado Analítico del Activo

Del 1 de Enero al 31 de Diciembre de 2019

(Miles de Pesos)

Concepto	Saldo Inicial	Cargos del Período	Abonos del Período	Saldo Final	Variación del Período
	1	2	3	4 = (1+2-3)	(4-1)
<b>ACTIVO</b>	<b>32,864.7</b>	<b>197,511.0</b>	<b>204,458.0</b>	<b>25,917.7</b>	<b>-6,947.0</b>
<b>Activo Circulante</b>	<b>30,655.8</b>	<b>191,649.9</b>	<b>204,013.2</b>	<b>18,292.5</b>	<b>-12,363.3</b>
Efectivo y Equivalentes	29,102.3	159,083.0	169,939.7	18,245.6	-10,856.7
Derechos a Recibir Efectivo o Equivalentes	1,553.5	32,566.9	34,073.5	46.9	-1,506.6
Derechos a Recibir Bienes o Servicios					
Inventarios					
Almacenes					
Estimación por Pérdida o Deterioro de Activos Circulantes					
Otros Activos Circulantes					
<b>Activo no Circulante</b>	<b>2,208.9</b>	<b>5,861.1</b>	<b>444.8</b>	<b>7,625.2</b>	<b>5,416.3</b>
Inversiones Financieras a Largo Plazo					
Derechos a Recibir Efectivo o Equivalentes a Largo Plazo					
Bienes Inmuebles, Infraestructura y Construcciones en Proceso					
Bienes Muebles	2,213.7	5,860.9	19.5	8,055.1	5,841.4
Activos Intangibles					
Depreciación, Deterioro y Amortización Acumulada de Bienes	-4.8	.2	425.3	-429.9	-425.1
Activos Diferidos					
Estimación por Pérdida o Deterioro de Activos no Circulantes					
Otros Activos no Circulantes					

Secretaría Ejecutiva del Sistema Estatal Anticorrupción  
 Estado Analítico de la Deuda y Otros Pasivos  
 Del 1 de Enero al 31 de Diciembre de 2019  
 (Miles de Pesos)

Denominación de las Deudas	Moneda de Contratación	Institución o País Acreedor	Saldo Inicial del Período	Saldo Final del Período
<b>DEUDA PÚBLICA</b>				
<b>Corto Plazo</b>				
<b>Deuda Interna</b>				
Instituciones de Crédito				
Títulos y Valores				
Arrendamientos Financieros				
<b>Deuda Externa</b>				
Organismos Financieros Internacionales				
Deuda Bilateral				
Títulos y Valores				
Arrendamientos Financieros				
<b>Subtotal a Corto Plazo</b>				
<b>Largo Plazo</b>				
<b>Deuda Interna</b>				
Instituciones de Crédito				
Títulos y Valores				
Arrendamientos Financieros				
<b>Deuda Externa</b>				
Organismos Financieros Internacionales				
Deuda Bilateral				
Títulos y Valores				
Arrendamientos Financieros				
<b>Subtotal a Largo Plazo</b>				
<b>Otros Pasivos</b>			1,781.2	646.9
<b>Total de Deuda y Otros Pasivos</b>			<b>1,781.2</b>	<b>646.9</b>

## NOTAS A LOS ESTADOS FINANCIEROS

### NOTAS DE DESGLOSE

#### 1. ESTADO DE SITUACIÓN FINANCIERA

- **Efectivo y Equivalentes**

El equivalente de efectivo y las inversiones en valores negociables se encuentran representados por depósitos bancarios. A la fecha de los estados financieros, los intereses se incluyen en los resultados del ejercicio.

Este rubro se integra como sigue:

Concepto	2019	2018
Bancos/Tesorería	2,137.0	29,102.3
Inversiones Financieras de Corto Plazo	16,108.6	.0
	<hr style="width: 100%;"/>	<hr style="width: 100%;"/>
<b>Total</b>	<b>18,245.6</b>	<b>29,102.3</b>
	=====	=====

- **Derechos a Recibir Efectivos y Equivalentes y Bienes o Servicios a Recibir**

Concepto	2019	2018
Cuentas por Cobrar al GEM	.0	1,553.5
Gustavo Adolfo Hernández Hernández	46.9	.0
	<hr style="width: 100%;"/>	<hr style="width: 100%;"/>
<b>Total</b>	<b>46.9</b>	<b>1,553.5</b>
	=====	=====

- **Inversiones Financieras**

La cuenta de Inversiones financieras no considera fideicomisos, ni participaciones y aportaciones de capital y se encuentran íntegramente incluidos en el estado de posición financiera.

- **Bienes Muebles, Inmuebles e Intangibles**

Los Bienes Muebles e Inmuebles se muestran a su costo de adquisición, en todos los casos se incluyen los gastos y costos relacionados con su adquisición, incluyendo el impuesto al valor agregado; en apego a la normatividad de registro de Contabilidad Gubernamental.

Tratándose de las adquisiciones de bienes muebles, cuyo costo unitario de adquisición sea igual o superior a 70 veces el valor diario de la UMA, deberán registrarse contablemente como un aumento en el activo no circulante y la unidad ejecutora del gasto que los adquiera deberá informar al área de control patrimonial para que los bienes sean incluidos en el sistema de control patrimonial a fin de que el saldo de la cuenta de bienes muebles

SESEA

corresponda al monto total del sistema de control patrimonial incluyendo aquellos bienes adquiridos a través de fideicomisos, dichos montos deberán ser conciliados semestralmente; aquellas adquisiciones con un importe menor se deberán registrar contablemente como un gasto. En ambos casos se afectará el presupuesto de egresos en la partida y programa correspondiente.

Tratándose de las adquisiciones de bienes muebles, la Secretaría, observa los lineamientos establecidos en “las Políticas, bases y lineamientos, en materia de adquisiciones, enajenaciones, arrendamientos y servicios de las dependencias, Organismos Auxiliares y Tribunales Administrativos del Poder Ejecutivo del Estado de México”, así como implementando en las adquisiciones el control a través del sistema: “Sistema Integral de Control Patrimonial” (SICOPA WEB).

Los Bienes Muebles e Inmuebles propiedad de la SESEA se registran a su valor histórico.

Bienes Inmuebles	2019	2018
<b>Bienes Muebles:</b>		
Mobiliario y Equipo de Oficina	3,039.8	128.0
Equipo de Cómputo	4,682.5	2018.3
Equipo Fotográfico	125.1	15.5
Equipo de Telecomunicación	28.2	28.2
Equipo Audiovisual	179.5	23.7
<b>Total de bienes Muebles</b>	<b>8,055.1</b>	<b>2,213.7</b>
<b>Depreciación Histórica:</b>		
Mobiliario y Equipo de Oficina	41.0	.0
Equipo de Cómputo	381.4	4.4
Equipo Fotográfico	1.8	0.3
Equipo de Telecomunicación	3.1	0.1
Equipo Audiovisual	2.6	.0
<b>Total Depreciación, Deterioro y Amortización Acumulada de Bienes</b>	<b>429.9</b>	<b>4.8</b>
<b>Bienes Muebles e Inmuebles, Neto</b>	<b>7,625.2</b>	<b>2,208.9</b>
	=====	=====

La depreciación se calcula a partir del mes siguiente al de su adquisición, usando el método de línea recta, aplicando las tasas anuales conforme a lo dispuesto en el “Manual Único de Contabilidad Gubernamental para las Dependencias y Entidades Públicas del Gobierno y Municipios del Estado de México”, que se mencionan a continuación:

Rubro	Años de Vida Útil	Tasa
Edificio	50	2%
Equipo de Cómputo	5	20%
Equipo de Oficina	33.3	3%
Muebles y Enseres	10	10%
Maquinaria, Otros Equipos Herramientas	10	10%
Equipo de Transporte	10	10%

El equipo de cómputo se integra al mobiliario y equipo de administración según las disposiciones del CONAC y conforme a lo estipulado en el Manual Único de Contabilidad Gubernamental para las Dependencias y Entidades Públicas del Gobierno y Municipios del Estado de México.

- **Estimaciones y Deterioros**

Durante los años 2019 y 2018, no se consideró necesario registrar estimaciones por deterioros del activo.

- **Otros Activos**

En el rubro de otros activos no se realizaron movimientos que pudieran impactar financieramente durante el ejercicio.

#### PASIVO

- **Cuentas por Pagar a Corto Plazo**

El rubro de cuentas por pagar a corto plazo está integrado como sigue:

Proveedores por Pagar a Corto Plazo	2019	2018
Aparatos Electromecánicos Von Haucke S.A de C.V.	387.2	.0
Licona Salgado y Asociados, S.C.	48.6	.0
Sic Suministros para el Comercio S.A. de C.V.	.0	715.7
Carmen Ramos Flores	.0	535.0
Computadoras Toluca S.A de C.V.	.0	150.9
Otros	25.7	
<b>Subtotal</b>	<b>461.5</b>	<b>1,401.6</b>
<b>Retenciones y Contribuciones por Pagar a Corto Plazo</b>		
Retenciones de I.S.R. Sueldos y Salarios	46.9	360.2
Retenciones de I.S.R. Servicios Profesionales	4.8	.0
<b>Subtotal</b>	<b>51.7</b>	<b>360.2</b>

**Otras Cuentas por Pagar a Corto Plazo**

Gobierno del Estado de México	119.3	.0
Otras Cuentas por Pagar a Corto Plazo	14.4	19.4
<b>Subtotal</b>	<b>133.7</b>	<b>19.4</b>
<b>Total</b>	<b>646.9</b>	<b>1,781.2</b>
	=====	=====

**2. ESTADO DE ACTIVIDADES**

- Ingresos de Gestión**

Los ingresos corresponden a las transferencias que recibe la Secretaría por parte del Gobierno del Estado de México, de acuerdo con el presupuesto autorizado, estas, pueden ser aplicaciones tanto de gasto corriente como gasto de inversión.

Este rubro se integra como sigue:

<b>Concepto</b>	<b>2019</b>	<b>2018</b>
Subsidio y Subvenciones	76,328.7	61,076.0
Utilidades y Rendimientos de Otras Inversiones	553.6	8.7
Otros Ingresos y Beneficios Varios	13.9	.0
<b>Total</b>	<b>76,896.2</b>	<b>61,084.7</b>
	=====	=====

**Egresos**

Los gastos se reconocen y se registran cuando se devengan, reconociéndose que están devengados en el momento en que se formaliza la operación, independientemente del documento que los ampare.

Este rubro se integra como sigue:

<b>Concepto</b>	<b>2019</b>	<b>2018</b>
Servicios Personales	32,336.0	13,521.6
Materiales y Suministros	3,112.5	1,026.5
Servicios Generales	17,333.9	15,178.3
<b>Total</b>	<b>52,782.40</b>	<b>29,726.4</b>
	=====	=====

Los egresos ejercidos en el ejercicio se regulan a través de los procedimientos de adquisiciones, arrendamientos y contratación de servicios.

### Otros Gastos y Pérdidas Extraordinarias

Concepto	2019	2018
Otros Gastos y Pérdidas Extraordinarias	425.1	4.8
Inversión Pública no Capitalizable	626.9	270.0
	_____	_____
<b>Total</b>	<b>1,052.0</b>	<b>274.8</b>
	=====	=====

### 3. ESTADO DE VARIACIÓN EN LA HACIENDA PÚBLICA

El Patrimonio de la Secretaría Ejecutiva del Sistema Estatal Anticorrupción está integrado por lo siguiente:

- I. Los bienes que le sean transmitidos por el Gobierno del Estado de México, para el desempeño de sus funciones.
- II. Los recursos que le sean asignados anualmente en el Presupuesto de Egresos del Gobierno del Estado de México para el Ejercicio Fiscal correspondiente.
- III. Los demás bienes que, en su caso, le sean transferidos bajo cualquier otro título.

Concepto	2019	2018
Resultado de Ejercicios Anteriores	2,209.0	31,083.5
	_____	_____
<b>Total</b>	<b>2,209.0</b>	<b>31,083.5</b>
	=====	=====



## 4. ESTADO DE FLUJOS DE EFECTIVO

## 1. Efectivo y Equivalentes

	2019	2018
Efectivo en Bancos – Tesorería	2,137.0	29,102.3
Efectivo en Bancos- Dependencias		
Inversiones Temporales (hasta 3 meses)	16,108.6	
Fondos con Afectación Específica		
Depósitos de Fondos de Terceros y Otros		
Total de Efectivo y Equivalentes	18,245.6	29,102.3

## 2. Adquisición de Bienes Muebles e Inmuebles

Durante el ejercicio 2019 se adquirió Bienes Muebles por un monto de 5 millones 841.4 miles de pesos.

## 3. Conciliación de los Flujos de Efectivo

Integración de Flujo de Efectivo	Al 31 de Diciembre 2019	2018
Flujos Netos por Actividades de Operación	23,061.8	31,083.5
Flujos Netos de Efectivo por Actividades de Inversión	-3,909.7	-3,762.4
Flujos Netos de Efectivo por Actividades de Financiamiento	-30,008.8	1,781.2
Efectivo y Equivalentes al Efectivo al Inicio del Ejercicio	29,102.3	
Efectivo y Equivalentes al Efectivo al Final del Ejercicio	18,245.6	29,102.3

5. CONCILIACIÓN ENTRE LOS INGRESOS PRESUPUESTARIOS Y CONTABLES, ASÍ COMO ENTRE LOS EGRESOS PRESUPUESTARIOS Y LOS GASTOS CONTABLES

Secretaría Ejecutiva del Sistema Estatal Anticorrupción Conciliación entre los Ingresos Presupuestarios y Contables Correspondiente del 1 de Enero al 31 de Diciembre de 2019 (Miles de Pesos)		
<b>1. Ingresos Presupuestarios</b>		<b>77,543.1</b>
<b>2. Más Ingresos Contables no Presupuestarios</b>		<b>0.0</b>
Incremento por Variación de Inventarios		
Disminución del Exceso de Estimaciones por Pérdida o Deterioro u Obsolescencia		
Disminución del Exceso de Provisiones		
Otros Ingresos y Beneficios Varios		
Otros Ingresos Contables no Presupuestarios		
<b>3. Menos Ingresos Presupuestarios no Contables</b>		<b>646.9</b>
Productos de Capital		
Aprovechamientos Capital		
Ingresos Derivados de Financiamientos		
Otros ingresos presupuestarios no contables	646.9	
<b>4. Ingresos Contables (4 = 1 + 2 - 3)</b>		<b>76,896.2</b>

Secretaría Ejecutiva del Sistema Estatal Anticorrupción  
 Conciliación entre los Egresos Presupuestarios y los Gastos Contables  
 Correspondiente del 1 de Enero al 31 de Diciembre de 2019  
 ( Mlles de Pesos)

<b>1.- Total de Egresos (Presupuestarios)</b>		<b>61,031.9</b>
<b>2.- Menos Egresos Presupuestarios no Contables</b>		<b>7,622.6</b>
Mobiliario y Equipo de Administración	5,841.4	
Mobiliario y Equipo Educativo y Recreativo		
Equipo e Instrumental Médico y de Laboratorio		
Vehículos y Equipo de Transporte		
Equipo de Defensa y Seguridad		
Maquinaria, Otros Equipos y Herramientas		
Activos Biológicos		
Bienes Inmuebles		
Activos Intangibles		
Obra Pública en Bienes Propios		
Acciones y Participaciones de Capital		
Compra de Títulos y Valores		
Inversiones en Fideicomisos, Mandatos y Otros Análogos		
Provisiones para Contingencias y Otras Erogaciones Especiales		
Amortización de la Deuda Pública		
Adeudos de Ejercicios Fiscales Anteriores (ADEFAS)	1,781.2	
<b>Otros Egresos Presupuestales no Contables</b>		
<b>3. Más Gastos Contables no Presupuestales</b>		<b>425.1</b>
Estimaciones, Depreciaciones, Deterioros, Obsolescencia y Amortizaciones	425.1	
Provisiones		
Disminución de Inventarios		
Aumento por Insuficiencia de Estimaciones por Pérdida o Deterioro u Obsolescencia		
Aumento por Insuficiencia de Provisiones		
Otros Gastos		
<b>Otros Gastos Contables no Presupuestales</b>		
<b>4. Total de Gasto Contable (4 = 1 - 2 + 3)</b>		<b>53,834.4</b>

## NOTAS DE MEMORIA (CUENTAS DE ORDEN)

Secretaría Ejecutiva del Sistema Estatal Anticorrupción		
CUENTAS DE ORDEN CONTABLES		
(Miles de Pesos)		
	<u>2019</u>	<u>2018</u>
<b>CUENTAS DEUDORAS</b>		
Almacén	856.5	398.5
	<u>856.5</u>	<u>398.5</u>
<b>CUENTAS ACREEDORAS</b>		
Artículos Disponibles por el Almacén	856.5	398.5
	<u>856.5</u>	<u>398.5</u>

Secretaría Ejecutiva del Sistema Estatal Anticorrupción		
CUENTAS DE ORDEN PRESUPUESTALES		
(Miles de Pesos)		
	<u>2019</u>	<u>2018</u>
<b>CUENTAS DEUDORAS</b>		
Ley de Ingresos Estimada	95,347.1	61,076.0
Presupuesto de Egresos por Ejercer	34,315.2	28,865.8
Presupuesto de Egresos Devengado	580.8	1,411.7
Presupuesto de Egresos Pagado	60,451.1	30,798.4
	<u>190,694.2</u>	<u>122,151.9</u>
<b>CUENTAS ACREEDORAS</b>		
Ley de Ingresos por Ejecutar	17,804.0	-1,790.0
Ley de Ingresos Devengado		1,553.5
Ley de Ingresos Recaudado	77,543.1	61,312.4
Presupuesto de Egresos Aprobado	95,347.1	61,076.0
	<u>190,694.2</u>	<u>122,151.9</u>

## NOTAS DE GESTIÓN ADMINISTRATIVA

### 1. INTRODUCCIÓN

El ejercicio 2019 estuvo impactado por la incertidumbre económica, por lo que el GEM en previsión de los efectos que pudiesen tener en el presupuesto Estatal, reforzó las medidas de austeridad, racionalidad y disciplina presupuestal, con el Acuerdo para la Contención del Gasto y el Ahorro Presupuestario en la Administración Pública Estatal para el ejercicio Fiscal 2019.

### 2. PANORAMA ECONÓMICO FINANCIERO

Los recursos de operación provienen de transferencias Estatales, esto conforme al capítulo sexto de la Ley del Sistema Anticorrupción del Estado de México y Municipios, artículo 24, se constituye la Secretaría Ejecutiva del Sistema Estatal Anticorrupción como un organismo descentralizado, no sectorizado, con personalidad jurídica y patrimonio propio, con autonomía técnica y de gestión.

### 3. AUTORIZACIÓN E HISTORIA

El 30 de mayo de 2017 se publicó en el periódico oficial “Gaceta del Gobierno” el decreto N° 207 de la H. “LIX” Legislatura del Estado de México, por el que se expide la Ley del Sistema Anticorrupción del Estado de México y Municipios.

En el artículo 24, capítulo VI de la Ley del Sistema Anticorrupción del Estado de México y Municipios se constituye la Secretaría Ejecutiva del Sistema Estatal Anticorrupción, debiendo iniciar operaciones a más tardar a los sesenta días naturales siguientes a la sesión de instalación del Comité Coordinador del Sistema Estatal Anticorrupción, dándose de alta para efectos del Registro Federal de Contribuyentes el 12 de enero de 2018, como un organismo descentralizado, no sectorizado, con personalidad jurídica y patrimonio propio, con autonomía técnica y de gestión, mismo que tendrá su sede en la ciudad de Toluca de Lerdo.

### 4. ORGANIZACIÓN Y OBJETO SOCIAL

Organigrama:

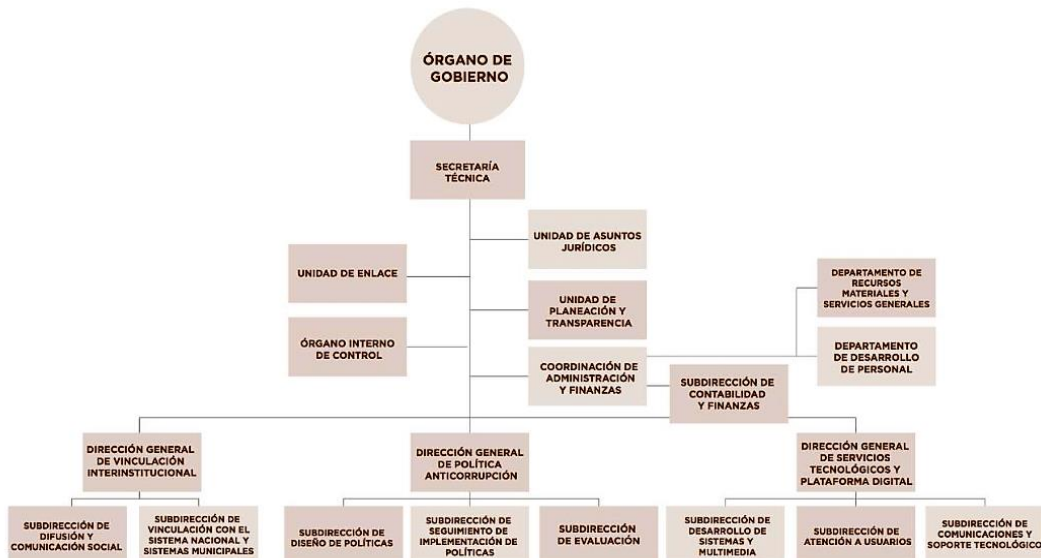

Establecer las bases de coordinación entre el Estado y los Municipios para el funcionamiento de los Sistemas Anticorrupción, de conformidad con lo dispuesto en la Constitución Política de los Estados Unidos Mexicanos, la Constitución Política del Estado Libre y Soberano de México y la Ley General del Sistema Nacional Anticorrupción, para que las autoridades estatales y municipales competentes prevengan, investiguen y sancionen las faltas administrativas y los hechos de corrupción.

### Principal Actividad

Es la Instancia de coordinación entre las autoridades de los órdenes de gobierno competentes en la prevención, detección y sanción de responsabilidades administrativas, actos y hechos de corrupción, así como la fiscalización y control de recursos públicos.

### Estructura Operativa

La Secretaría Ejecutiva del Sistema Estatal Anticorrupción cuenta con la siguiente estructura operativa para la realización de sus atribuciones, objetivos y fines:

Un Secretario Técnico quien ejerce la dirección de la Secretaría Ejecutiva que durará cinco años en su encargo sin poder ser reelegido.

Se celebran 5 contratos de prestación de servicios profesionales para los integrantes del Comité de Participación Ciudadana

La Secretaría Ejecutiva del Sistema Estatal Anticorrupción cuenta con un órgano de gobierno integrado por los miembros del Comité Coordinador, presidido por el presidente del Comité de Participación Ciudadana.

El Secretario Técnico ejerce la dirección de la Secretaría Ejecutiva con las siguientes facultades:

- I. Administrar y representar legalmente a la Secretaría Ejecutiva.
- II. Formular oportunamente los programas y acciones de corto, mediano y largo plazo, así como los presupuestos de la Secretaría Ejecutiva y presentarlos para su aprobación.
- III. Formular los programas de organización que resulten necesarios para el cumplimiento de las funciones de la Secretaría Ejecutiva.
- IV. Proponer ante su órgano de gobierno los métodos o lineamientos que permitan el óptimo aprovechamiento de los bienes y recursos de la Secretaría Ejecutiva.
- V. Tomar las medidas pertinentes a fin de que las funciones de la Secretaría Ejecutiva se realicen de manera articulada, congruente y eficaz.
- VI. Establecer los procedimientos para controlar la calidad de los insumos técnicos necesarios para que el Comité Coordinador realice sus funciones y elaborar las propuestas a que se refiere esta Ley.
- VII. Proponer al órgano de gobierno de la Secretaría Ejecutiva el nombramiento o la remoción de los dos primeros niveles de servidores de dicho organismo, la fijación de sueldos y demás prestaciones conforme al presupuesto autorizado.
- VIII. Recabar información y elementos estadísticos que reflejen el estado de las funciones de la Secretaría Ejecutiva para poder mejorar la gestión de la misma.
- IX. Establecer los sistemas de control necesarios para alcanzar las metas u objetivos propuestos.

## SESEA

- X. Presentar al órgano de gobierno de la Secretaría Ejecutiva el informe del desempeño de las actividades del organismo, incluido el ejercicio de los presupuestos, ingresos y egresos y los estados financieros correspondientes.
- XI. Establecer los mecanismos de evaluación que destaquen la eficiencia y la eficacia con que se desempeñe la Secretaría Ejecutiva y presentar a su órgano de gobierno por lo menos dos veces al año la evaluación de gestión correspondiente.
- XII. Ejecutar los acuerdos que dicte el órgano de gobierno de la Secretaría Ejecutiva.
- XIII. Suscribir, en su caso, los contratos colectivos e individuales que regulen las relaciones laborales de la Secretaría Ejecutiva con sus trabajadores.
- XIV. Las que señalen otras leyes, reglamentos, decretos, acuerdos y demás disposiciones administrativas aplicables en la materia.

Adicionalmente el Secretario Técnico tiene las funciones siguientes:

- I. Actuar como Secretario del Comité Coordinador y del Órgano de Gobierno de la Secretaría Ejecutiva.
- II. Ejecutar y dar seguimiento a los acuerdos y resoluciones emitidos por el Comité Coordinador y del órgano de gobierno de la Secretaría Ejecutiva.
- III. Registrar y certificar los acuerdos emitidos por el Comité Coordinador y el órgano de gobierno de la Secretaría Ejecutiva, así como de los instrumentos jurídicos que se generen, integrando el archivo correspondiente en términos de las disposiciones aplicables.
- IV. Elaborar los anteproyectos de metodologías, indicadores y políticas integrales, para ser discutidas en la Comisión Ejecutiva y en su caso, sometidas a la consideración del Comité Coordinador.
- V. Proponer a la Comisión Ejecutiva, las evaluaciones que se llevarán a cabo de las Políticas Integrales a que se refiere la fracción V del artículo 9 de la presente Ley y una vez aprobadas realizarlas.
- VI. Realizar el trabajo técnico para la preparación de documentos que se llevarán como propuestas de acuerdo al Comité Coordinador, al órgano de gobierno de la Secretaría Ejecutiva y a la Comisión Ejecutiva.
- VII. Preparar el proyecto de calendario de los trabajos del Comité Coordinador, del órgano de gobierno de la Secretaría Ejecutiva y de la Comisión Ejecutiva.
- VIII. Elaborar los anteproyectos de Informes del Sistema Estatal Anticorrupción, someterlos a la revisión y observación de la Comisión Ejecutiva y remitirlos al Comité Coordinador para su aprobación.
- IX. Realizar estudios especializados en materias relacionadas con la prevención, detección y disuasión de hechos de corrupción y de faltas administrativas, fiscalización y control de recursos públicos, previo acuerdo del Comité Coordinador.
- X. Administrar las plataformas digitales que establecerá el Comité Coordinador en términos de esta Ley y conforme a la Ley General del Sistema Nacional Anticorrupción, asegurando el acceso a las mismas de los integrantes del Comité Coordinador y la Comisión Ejecutiva.
- XI. Integrar los sistemas de información necesarios para que los resultados de las evaluaciones sean públicos y reflejen los avances o retrocesos en la política estatal anticorrupción.

XII. Proveer a la Comisión Ejecutiva, los insumos necesarios para la elaboración de las propuestas a que se refiere la presente Ley. Para ello, podrá solicitar la información que estime pertinente para la realización de las actividades que le encomienda esta Ley, de oficio o a solicitud de los integrantes de la Comisión Ejecutiva.

Las relaciones de trabajo entre la Secretaría Ejecutiva y sus trabajadores se rigen por la Ley del Trabajo de los Servidores Públicos del Estado y Municipios.

La Secretaría Ejecutiva, contará con un órgano interno de control, cuyo titular será designado en términos de las disposiciones jurídicas aplicables y contará con la estructura que al efecto se determine.

El órgano interno de control estará limitado en sus atribuciones al control y fiscalización de la Secretaría Ejecutiva, exclusivamente respecto de las materias siguientes:

- I. Presupuesto
- II. Contrataciones derivadas de la Ley de Contratación Pública del Estado de México y Municipios y del Código Administrativo del Estado de México.
- III. Conservación, uso, destino, afectación, enajenación y baja de bienes muebles e inmuebles.
- IV. Responsabilidades administrativas de Servidores públicos.
- V. Transparencia y acceso a la información pública en términos de la Ley de Transparencia y Acceso a la Información Pública del Estado de México y Municipios.

La Secretaría de la Contraloría del Gobierno del Estado de México y el órgano interno de control, como excepción a lo previsto de la Ley Orgánica de la Administración Pública del Estado de México, no podrán realizar auditorías o investigaciones encaminadas a revisar aspectos distintos a los aquí señalados.

### **Consideraciones Fiscales de la SESEA**

El régimen fiscal para las entidades públicas es el correspondiente a personas morales con fines no lucrativos y sus obligaciones fiscales se determinan conforme al objetivo y funciones asignadas en la Constitución Política del Estado Libre y Soberano de México, en la Ley que les da origen o en su Decreto de Creación, salvo los casos en que se realicen actividades distintas a la prestación de servicios públicos.

Tributa en el régimen fiscal título III de la ley del Impuesto Sobre la Renta, que regula a las personas morales con fines no lucrativos y por lo tanto no son sujetos del Impuesto Especial sobre Producción y Servicios, ni de la participación de Utilidades a los Trabajadores.

Tiene las obligaciones como retenedor del Impuesto Sobre la Renta en los capítulos de ingresos por salarios y en general por la prestación de un servicio personal subordinado, actividades profesionales (honorarios), sobre los cuales se aplican las disposiciones de la Ley del IVA. en materia de retenciones y enteros.

No realiza actos grabados para IVA.

Está obligado a pagar cuotas y aportaciones al Instituto de Seguridad Social del Estado de México y Municipios (ISSEMYM).

## **5. BASES DE PREPARACIÓN DE LOS ESTADOS FINANCIEROS**

Los Estados Financieros adjuntos se prepararon de acuerdo con los Principios de Contabilidad Gubernamental, los cuales incluyen la realización de operaciones con base en el Manual Único de Contabilidad Gubernamental



para las Dependencias, Organismos Auxiliares y Fideicomisos del Gobierno del Estado de México, es el instrumento normativo básico en el que se integra el catálogo de cuentas, su estructura, su instructivo, la guía contabilizadora y los criterios y lineamientos para el registro de sus operaciones.

El órgano de coordinación para la armonización de la contabilidad gubernamental es el Consejo Nacional de Armonización Contable (CONAC), tiene por objeto la emisión de las normas contables y lineamientos para la generación de información financiera que aplicarán los entes públicos, previamente formuladas y propuestas por el Secretario Técnico. Desempeña una función única debido a que los instrumentos normativos, contables, económicos y financieros que emite deben ser implementados por los entes públicos, a través de las modificaciones, adiciones o reformas a su marco jurídico.

Estos estados financieros y sus notas han sido preparados conforme a las Normas y Metodología para la Emisión de Información Financiera y Estructura de los Estados Financieros Básicos del Ente Público y Características de sus Notas, publicadas en el Diario Oficial de la Federación de fecha 1° de diciembre de 2009.

## 6. POLÍTICAS DE CONTABILIDAD SIGNIFICATIVAS

### **Bancos-Tesorería E Inversiones Financieras a Corto Plazo**

Los valores realizables se encuentran presentados principalmente por depósitos bancarios, valuados a su valor nominal, el cual no excede al valor de mercado. Los rendimientos de estas inversiones se registran conforme se devengan.

### **Cuentas por Cobrar a Corto Plazo**

Los subsidios estatales pendientes de cobrar se registran a su valor nominal y reconocen el derecho a recibir los ingresos conforme al calendario presupuestal establecido y a la expedición de los contra-recibos correspondientes.

### **Deudores Diversos a Corto Plazo**

Los subsidios pendientes de cobrar se registran a su valor nominal y reconocen el derecho a recibir los ingresos conforme al calendario presupuestal establecido y a la expedición del recibo correspondiente.

Las cantidades entregadas a los servidores públicos para la realización de gastos por comprobar se registran al valor nominal.

### **Activo no Circulante (Inmuebles, Muebles y Depreciación)**

Los bienes inmuebles o muebles como son; Terrenos, Edificios, Mobiliario y Equipo, Vehículos, Maquinaria, Equipos especiales, entre otros, se registran a su costo de adquisición, asentado en los documentos respectivos y conforme a lo estipulado en el Manual Único de Contabilidad Gubernamental para las Dependencias y Entidades Públicas del Gobierno y Municipios del Estado de México que a la letra dice, "tratándose de las adquisiciones de bienes muebles, cuyo costo unitario de adquisición sea igual o superior a 70 veces el valor diario de la UMA, deberán registrarse contablemente como un aumento en el activo no circulante y la unidad ejecutora del gasto que los adquiera deberá informar al área de control patrimonial para que los bienes sean incluidos en el sistema de control patrimonial a fin de que el saldo de la cuenta de bienes muebles corresponda al monto total del sistema de control patrimonial incluyendo aquellos bienes adquiridos a través de fideicomisos, dichos montos deberán ser conciliados semestralmente; aquellas adquisiciones con un importe menor se deberán registrar contablemente como un gasto. En ambos casos se afectará el presupuesto de egresos en la partida y programa correspondiente".

### **Depreciación**

La depreciación representa la parte estimada de la capacidad de los activos que se han consumido durante el periodo, su fin es de índole informativa.

El registro contable de la depreciación tiene como objetivo reconocer la pérdida del valor de un activo que puede originarse por obsolescencia, desgaste o deterioro ordinario, defectos de fabricación, falta de uso, insuficiencia, entre otros.

La depreciación deberá calcularse, a partir del mes siguiente al de su adquisición, conforme al método de línea recta, de acuerdo a los porcentajes vigentes en el Manual Único de Contabilidad Gubernamental para las Dependencias y Entidades Públicas del Gobierno y Municipios del Estado de México y se determina sobre el valor actualizado de los bienes, aplicando las siguientes tasas anuales:

Rubro	Años de Vida Útil	Tasa
Edificio	50	2%
Equipo de Computo	5	20%
Equipo de Oficina	33.3	3%
Muebles y Enseres	10	10%
Maquinaria, Otros Equipos Herramientas	10	10%
Equipo de Transporte	10	10%

### Cuentas por Pagar a Corto Plazo

Las cuentas por pagar a favor de los proveedores se registran a su valor nominal y reconocen la obligación de pagar los servicios, la adquisición de bienes y las obras conforme se devengan, es decir, cuando se inicia el proceso adquisitivo, o bien, se formaliza la operación, independientemente de la forma o documentación que la soporte.

### Obligaciones Laborales al Retiro

Las obligaciones laborales al retiro relacionadas con la prima de antigüedad, las indemnizaciones y compensaciones que se tengan que pagar a los empleados que dejen de prestar sus servicios bajo ciertas circunstancias, incluso por despidos injustificados resueltos por los tribunales correspondientes, se reconocen contablemente en el ejercicio en que se pagan y se afecta el presupuesto de egresos respectivo.

El régimen de seguridad social al que están sujetos los Servidores Públicos es el del Instituto de Seguridad Social del Estado de México y Municipios (ISSEMYM) para la salvaguarda de su derecho a la salud.

### Aportaciones

Las aportaciones efectuadas por el Gobierno del Estado de México en inversión física (bienes muebles e inmuebles) se registran en el patrimonio considerando el valor asentado en las actas entrega recepción de las obras o de las facturas de los bienes muebles.

Las aportaciones efectuadas por el GEM en efectivo para la adquisición de bienes muebles e inmuebles y las destinadas para gasto corriente se registran como ingreso en el estado de resultados.

### Ingresos por Venta de Bienes y Servicios

No Aplica.

### Ingresos por Subsidios Estatales

Se registran al valor histórico una vez que éstos sean cobrados por la SESEA.

### Ingresos por Subsidios Federales

No Aplica.

### Ingresos Financieros

Los ingresos financieros representan los intereses ganados producto de los excedentes de efectivo, que la SESEA mantiene en inversiones en valores de inmediata realización, se reconocen conforme se devengan.

### Egresos y Otras Pérdidas

Los gastos de operación se registran a su valor nominal y se reconocen conforme los bienes o servicios se reciben o se devengan, es decir, cuando se reciban a entera satisfacción, independientemente de la fecha en que se paguen.

### Impuesto al Valor Agregado

El impuesto al valor agregado pagado a los proveedores se registra formando parte del valor de los bienes y servicios afectando los bienes que conforman los inmuebles, mobiliario y equipo, las construcciones en proceso o los gastos de operación.

### Cuentas de Orden Presupuestales de Ingresos y Egresos

Con el propósito de contar con herramientas de control que permitan identificar los registros por Ingresos y Egresos de una entidad con el ejercicio presupuestal, la Contaduría General Gubernamental de común acuerdo con el Órgano Técnico de Fiscalización del Poder Legislativo y los Municipios optaron por incluir en el catálogo de cuentas, dentro del grupo de Cuentas de Orden, las cuentas presupuestales de ingresos y egresos.

## 7. POSICIÓN EN MONEDA EXTRANJERA Y PROTECCIÓN POR RIESGO CAMBIARIO

No Aplica.

## 8. REPORTE ANALÍTICO DEL ACTIVO

- Los porcentajes de depreciación se utilizan de acuerdo con el tipo de activo y se calcula a partir del mes siguiente al de su adquisición, usando el método de línea recta de acuerdo a los porcentajes vigentes en el Manual Único de Contabilidad Gubernamental para las Dependencias y Entidades Públicas del Gobierno y Municipios del Estado de México y se determina sobre el valor actualizado de los bienes.
- Las inversiones en valores negociables se encuentran representados por depósitos bancarios. A la fecha de los estados financieros, los intereses se incluyen en los resultados del ejercicio.
- La SESEA no cuenta con bienes dados en garantía, señalados en embargos, litigios, títulos de inversiones entregados en garantías, baja significativa del valor de inversiones financieras.
- Desmantelamiento de activos, procedimientos, implicaciones, efectos contables.

## 9. FIDEICOMISOS, MANDATOS Y ANÁLOGOS

No Aplica.

## 10. REPORTE DE RECAUDACIÓN

No Aplica.

## 11. INFORMACIÓN SOBRE LA DEUDA Y EL REPORTE ANALÍTICO DE LA DEUDA

No Aplica.

## 12. CALIFICACIONES OTORGADAS

No Aplica.

## 13. PROCESO DE MEJORA

### Principales Políticas de Control Interno

El organismo ha dado puntual seguimiento a las recomendaciones de control interno expresadas por el contralor interno en las reuniones llevadas a cabo durante el periodo terminado del 1º de enero al 31 de diciembre de 2019.

### Medidas de Desempeño Financiero, Metas y Alcance.

El organismo ha observado el debido cumplimiento en el ejercicio del presupuesto asignado para su operación vigilando en todo momento que las medidas de control presupuestal hayan sido observadas puntualmente.

## 14. INFORMACIÓN POR SEGMENTOS

No Aplica.

## 15. EVENTOS POSTERIORES AL CIERRE

No Aplica.

## 16. PARTES RELACIONADAS

No Aplica.

## 17. RESPONSABILIDAD SOBRE LA PRESENTACIÓN RAZONABLE DE LOS ESTADOS FINANCIEROS

“Bajo protesta de decir verdad declaramos que los Estados Financieros y sus notas, son razonablemente correctos y son responsabilidad del emisor”.

El Despacho Licona Salgado y Asociados. S.C., dictaminó los Estados Financieros de la Secretaría Ejecutiva del Sistema Estatal Anticorrupción del Estado de México y Municipios al 31 de diciembre de 2019, mediante el cual expresa la opinión de que presentan razonablemente, en todos los aspectos materiales, la situación financiera de la Secretaría.

# INFORMACIÓN PRESUPUESTARIA



SESEA

Secretaría Ejecutiva del Sistema Estatal Anticorrupción												
Ingresos y Egresos												
Del 1 de Enero al 31 de Diciembre de 2019												
(Miles de pesos)												
CONCEPTO	PRESUPUESTO AUTORIZADO	%	AMPLIACIÓN	REDUCCIÓN	AUTORIZADO FINAL	%	PRESUPUESTO EJERCIDO	%	VARIACIÓN INICIAL	%	VARIACIÓN MODIFICADO	%
<b>INGRESOS:</b>	<b>93,666.9</b>	<b>100.0</b>	<b>1,781.2</b>		<b>96,347.1</b>	<b>100.0</b>	<b>77,643.1</b>	<b>100.0</b>	<b>(16,022.8)</b>	<b>(17.1)</b>	<b>(17,804.0)</b>	<b>(18.7)</b>
<b>Superávit Ejercicio Anterior</b>												
<b>Ordinarios</b>	<b>93,666.9</b>	<b>100.0</b>	<b>1,781.2</b>		<b>96,347.1</b>	<b>100.0</b>	<b>77,643.1</b>	<b>100.0</b>	<b>(16,022.8)</b>	<b>(17.1)</b>	<b>(17,804.0)</b>	<b>(18.7)</b>
<b>Estatales</b>	<b>93,666.9</b>	<b>100.0</b>	<b>1,781.2</b>		<b>96,347.1</b>	<b>100.0</b>	<b>77,643.1</b>	<b>100.0</b>	<b>-16,890.3</b>	<b>(17.7)</b>	<b>-18,371.5</b>	<b>(19.3)</b>
- Tributarios												
Impuestos sobre Erogaciones												
Impuestos sobre Tenencia												
Otros Impuestos y Accesorios												
- No Tributarios							567.50					
Derechos												
Sector Central												
Organismos Auxiliares												
Aportaciones de Mejoras												
Productos							553.60					
Aprovechamientos							13.90					
Ingresos Financieros												
Aportaciones y Cuotas de Seguridad Social												
Ingreso por Venta de Bienes y Servicios												
Transferencias Asignaciones, Subsidio y Otras Ayudas	93,666.9	100.0	1,781.2		96,347.1	100.0	76,975.60	99.3	(16,590.3)	(17.7)	(18,371.5)	(19.3)
<b>Federales</b>												
Participaciones Federales												
Fondos de Aportaciones Ramo 33												
Otros Apoyos Federales												
<b>Extraordinarios</b>												
Generación de Adifas												
Financiamientos												
<b>EGRESOS:</b>	<b>93,666.9</b>	<b>100.0</b>	<b>3,281.2</b>	<b>1,600.0</b>	<b>96,347.1</b>	<b>100.0</b>	<b>61,031.9</b>	<b>100.0</b>	<b>32,634.0</b>	<b>34.8</b>	<b>34,316.2</b>	<b>36.0</b>
<b>Poderes Legislativo y Judicial</b>												
Poder Legislativo												
Poder Judicial												
<b>Gasto Total de Poder Ejecutivo</b>	<b>93,666.9</b>	<b>100.0</b>	<b>3,281.2</b>	<b>1,600.0</b>	<b>96,347.1</b>	<b>100.0</b>	<b>61,031.9</b>	<b>100.0</b>	<b>32,634.0</b>	<b>34.8</b>	<b>34,316.2</b>	<b>36.0</b>
<b>Gasto Programable:</b>	<b>93,666.9</b>	<b>100.0</b>	<b>1,600.0</b>	<b>1,600.0</b>	<b>93,666.9</b>	<b>98.1</b>	<b>69,260.7</b>	<b>97.1</b>	<b>34,316.2</b>	<b>36.7</b>	<b>34,316.2</b>	<b>36.7</b>
<b>Gasto Corriente</b>	<b>86,676.0</b>	<b>92.6</b>	<b>1,600.0</b>	<b>1,600.0</b>	<b>86,676.0</b>	<b>90.9</b>	<b>62,782.4</b>	<b>86.6</b>	<b>33,893.6</b>	<b>39.1</b>	<b>33,893.6</b>	<b>39.1</b>
Servicios Personales	49,903.7	53.3			49,903.7	52.3	32,336.0	53.0	17,567.7	35.2	17,567.7	35.2
Gasto Operativo	36,772.3	39.3	1,500.0	1,500.0	36,772.3	38.6	20,446.4	33.6	16,325.9	44.4	16,325.9	44.4
- Materiales y Suministros	3,445.0	3.7	1,500.0		4,945.0	5.2	3,112.5	5.1	332.5	9.7	1,832.5	37.1
- Servicios Generales	33,327.3	35.6		1,500.0	31,827.3	33.4	17,333.9	28.4	15,993.4	48.0	14,493.4	45.5
<b>Transferencias</b>												
- Organismos Autónomos												
- Subsidios y Apoyos												
<b>Inversión Pública</b>	<b>6,889.9</b>	<b>7.4</b>			<b>6,889.9</b>	<b>7.2</b>	<b>6,468.3</b>	<b>10.6</b>	<b>421.6</b>	<b>6.1</b>	<b>421.6</b>	<b>6.1</b>
- Bienes Muebles e Inmuebles	6,889.9	7.4			6,889.9	7.2	6,468.3	10.6	421.6	6.1	421.6	6.1
- Obra Pública												
- Inversión Financiera												
<b>Gasto No Programable</b>			<b>1,781.2</b>		<b>1,781.2</b>	<b>1.9</b>	<b>1,781.2</b>	<b>2.9</b>	<b>(1,781.2)</b>			
<b>Transferencias a Municipios</b>												
- Participaciones												
- Aportaciones del Ramo 33												
- Convenios												
<b>Deuda Pública</b>			<b>1,781.2</b>		<b>1,781.2</b>	<b>1.9</b>	<b>1,781.2</b>	<b>2.9</b>	<b>(1,781.2)</b>			
- Costo Financiero de la Deuda												
- Amortizaciones												
- Pago de Adifas			1,781.2		1,781.2	1.9	1,781.2	2.9	(1,781.2)			
<b>Superávit(+)/ Déficit (-)</b>			<b>(1,600.0)</b>	<b>(1,600.0)</b>			<b>16,611.2</b>					
<b>% de los Ingresos</b>							<b>21.3</b>					

CUENTA PÚBLICA DEL GOBIERNO, ORGANISMOS AUXILIARES Y AUTÓNOMOS DEL ESTADO DE MÉXICO 2019

Secretaría Ejecutiva del Sistema Estatal Anticorrupción  
Estado Analítico de Ingresos  
Del 1 de Enero al 31 de Diciembre de 2019  
(Miles de Pesos)

Rubro de Ingresos	Ingreso					Diferencia (6= 5 - 1)
	Estimado	Ampliaciones y Reducciones	Modificado	Devengado	Recaudado	
	(1)	(2)	(3= 1 + 2)	(4)	(5)	
Impuestos						
Cuotas y Aportaciones de Seguridad Social						
Contribuciones de Mejoras						
Derechos						
Productos				553.6	553.6	553.6
Aprovechamientos				13.9	13.9	13.9
Ingresos por Ventas de Bienes, Prestación de Servicios y Otros Ingresos						
Participaciones, Aportaciones, Convenios, Incentivos Derivados de la Colaboración Fiscal y Fondos Distintos de Aportaciones						
Transferencias, Asignaciones, Subsidios y Subvenciones, y Pensiones y Jubilaciones	93,565.9		93,565.9	76,328.7	76,328.7	-17,237.2
Ingresos Derivados de Financiamientos		1,781.2	1,781.2	646.9	646.9	646.9
<b>Total</b>	<b>93,565.9</b>	<b>1,781.2</b>	<b>95,347.1</b>	<b>77,543.1</b>	<b>77,543.1</b>	
				<b>Ingresos excedentes<sup>1</sup></b>		<b>-16,022.8</b>

Estado Analítico de Ingresos por Fuente de Financiamiento	Ingreso					Diferencia (6= 5 - 1)
	Estimado	Ampliaciones y Reducciones	Modificado	Devengado	Recaudado	
	(1)	(2)	(3= 1 + 2)	(4)	(5)	
<b>Ingresos del Poder Ejecutivo Federal o Estatal y de los Municipios</b>						
Impuestos						
Cuotas y Aportaciones de Seguridad Social						
Contribuciones de Mejoras						
Derechos						
Productos <sup>1</sup>						
Aprovechamientos <sup>2</sup>						
Participaciones, Aportaciones, Convenios, Incentivos Derivados de la Colaboración Fiscal y Fondos Distintos de Aportaciones						
Transferencias, Asignaciones, Subsidios y Subvenciones, y Pensiones y Jubilaciones						
<b>Ingresos de los Entes Públicos de los Poderes Legislativo y Judicial, de los Órganos Autónomos y del Sector Paraestatal o Paramunicipal, así como de las empresas Productivas del Estado</b>	<b>93,565.9</b>		<b>93,565.9</b>	<b>76,896.2</b>	<b>76,896.2</b>	<b>-16,669.7</b>
Cuotas y Aportaciones de Seguridad Social						
Productos <sup>1</sup>				553.6	553.6	553.6
Ingresos por Ventas de Bienes, Prestación de Servicios y Otros Ingresos <sup>3</sup>				13.9	13.9	13.9
Transferencias, Asignaciones, Subsidios y Subvenciones, y Pensiones y Jubilaciones	93,565.9		93,565.9	76,328.7	76,328.7	-17,237.2
<b>Ingresos Derivados de Financiamiento</b>		<b>1,781.2</b>	<b>1,781.2</b>	<b>646.9</b>	<b>646.9</b>	<b>646.9</b>
Ingresos Derivados de Financiamientos		1,781.2	1,781.2	646.9	646.9	646.9
<b>Total</b>	<b>93,565.9</b>	<b>1,781.2</b>	<b>95,347.1</b>	<b>77,543.1</b>	<b>77,543.1</b>	
				<b>Ingresos excedentes<sup>1</sup></b>		<b>-16,022.8</b>



Secretaría Ejecutiva del Sistema Estatal Anticorrupción  
INGRESOS  
(Miles de Pesos)

INGRESOS	PREVISTO	PRESUPUESTO 2019		TOTAL AUTORIZADO	RECAUDADO	VARIACIÓN	
		ASIGNACIONES Y/O AMPLIACIONES	REDUCCIONES Y/O DISMINUCIONES			IMPORTE	%
<b>PARTICIPACIONES, APORTACIONES, TRANSFERENCIAS, ASIGNACIONES, SUBSIDIOS Y OTRAS AYUDAS</b>	<b>93,565.9</b>			<b>93,565.9</b>	<b>76,328.7</b>	<b>17,237.2</b>	<b>18.4</b>
Subsidio	93,565.9			93,565.9	76,328.7	17,237.2	18.4
<b>OTROS INGRESOS Y BENEFICIOS</b>		<b>1,781.2</b>		<b>1,781.2</b>	<b>1,214.4</b>	<b>566.8</b>	<b>31.8</b>
Ingresos Financieros					567.5	-567.5	
Pasivos que se Generen como Resultado de Erogaciones que se Devengan en el Ejercicio Fiscal pero que queden Pendientes de Liquidar al Cierre del Mismo		1,781.2		1,781.2	646.9	1,134.3	63.7
<b>T O T A L</b>	<b>93,565.9</b>	<b>1,781.2</b>		<b>95,347.1</b>	<b>77,543.1</b>	<b>17,804.0</b>	<b>18.7</b>

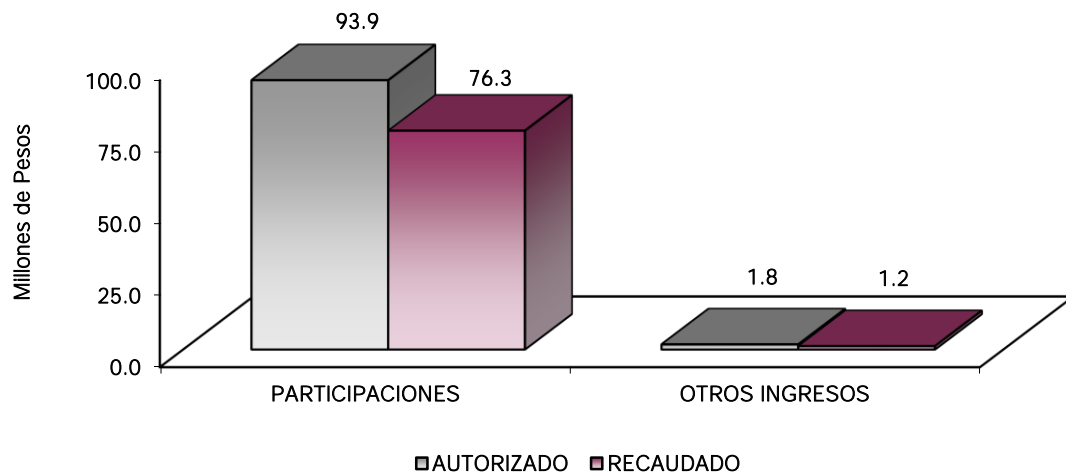

## NOTAS AL PRESUPUESTO DE INGRESOS

### INGRESOS

Se tuvo previsto recaudar ingresos por 93 millones 565.9 miles de pesos, posteriormente se autorizaron ampliaciones netas por 1 millón 781.2 miles de pesos, obteniendo un autorizado por 95 millones 347.1 miles de pesos, logrando recaudar 77 millones 543.1 miles de pesos, por lo que se obtuvo una variación por 17 millones 804 mil pesos, que representó el 18.7 por ciento del total autorizado.

La variación se dio principalmente en el rubro de Participaciones, Aportaciones, Transferencias, Asignaciones, Subsidios y Otras Ayudas.

**PARTICIPACIONES, APORTACIONES, TRANSFERENCIAS, ASIGNACIONES, SUBSIDIOS Y OTRAS AYUDAS**

**Subsidio**

Se tenía previsto recaudar 93 millones 565.9 miles de pesos, de los cuales se recaudaron 76 millones 328.7 miles de pesos, teniendo una variación de 17 millones 237.2 miles de pesos, lo que represento el 18.4 por ciento, respecto al monto autorizado.

**OTROS INGRESOS Y BENEFICIOS**

Se tuvo ampliaciones presupuestal por 1 millón 781.2 miles de pesos, se recaudaron 1 millón 214.4 miles de pesos, teniendo una variación de 566.8 miles de pesos, lo que representó el 31.8 por ciento respecto al monto autorizado.

Secretaría Ejecutiva del Sistema Estatal Anticorrupción  
Estado Analítico del Ejercicio del Presupuesto de Egresos  
Clasificación por Objeto del Gasto (Capítulo y Concepto)  
Del 1 de Enero al 31 de Diciembre de 2019  
(Miles de Pesos)

Concepto	Egresos					Subejercicio 6 = (3 - 4)
	Aprobado	Ampliaciones/ (Reducciones)	Modificado	Devengado	Pagado	
	1	2	3 = (1 + 2)	4	5	
<b>Servicios Personales</b>	<b>49,903.7</b>	-	<b>49,903.7</b>	<b>32,336.0</b>	<b>32,336.0</b>	<b>17,567.7</b>
Remuneraciones al Personal de Carácter Permanente	22,671.3	-143.4	22,527.9	14,209.4	14,209.4	8,318.5
Remuneraciones al Personal de Carácter Transitorio	-	-	-	-	-	-
Remuneraciones Adicionales y Especiales	17,913.7	116.2	18,029.9	12,356.2	12,356.2	5,673.7
Seguridad Social	6,516.0	-	6,516.0	4,054.2	4,054.2	2,461.8
Otras Prestaciones Sociales y Económicas	2,802.7	27.2	2,829.9	1,716.2	1,716.2	1,113.7
Previsiones	-	-	-	-	-	-
Pago de Estímulos a Servidores Públicos	-	-	-	-	-	-
<b>Materiales y Suministros</b>	<b>3,445.0</b>	<b>1,600.0</b>	<b>4,945.0</b>	<b>3,112.5</b>	<b>3,112.5</b>	<b>1,832.5</b>
Materiales de Administración, Emisión de Documentos y Artículos Oficiales	600.0	1,414.1	2,014.1	1,279.7	1,279.7	734.4
Alimentos y Utensilios	395.2	-	395.2	264.3	264.3	130.9
Materias Primas y Materiales de Producción y Comercialización	-	.1	0.1	.1	.1	-
Materiales y Artículos de Construcción y de Reparación	858.0	133.7	991.7	809.2	809.2	182.5
Productos Químicos, Farmacéuticos y de Laboratorio	-	.2	0.2	.2	.2	-
Combustibles, Lubricantes y Aditivos	1,020.0	-	1,020.0	371.2	371.2	648.8
Vestuario, Blancos, Prendas de Protección y Artículos Deportivos	-	5.8	5.8	5.8	5.8	-
Materiales y Suministros Para Seguridad	-	-	-	-	-	-
Herramientas, Refacciones y Accesorios Menores	571.8	-53.9	517.9	382.0	382.0	135.9
<b>Servicios Generales</b>	<b>33,327.3</b>	<b>1,600.0</b>	<b>31,827.3</b>	<b>17,333.9</b>	<b>17,140.3</b>	<b>14,493.4</b>
Servicios Básicos	3,622.1	-675.1	2,947.0	260.9	258.1	2,686.1
Servicios de Arrendamiento	9,900.0	142.5	10,042.5	2,639.2	2,639.2	7,403.3
Servicios Profesionales, Científicos, Técnicos y Otros Servicios	17,027.5	-948.4	16,079.1	12,750.1	12,701.5	3,329.0
Servicios Financieros, Bancarios y Comerciales	54.0	26.0	80.0	52.5	47.4	27.5
Servicios de Instalación, Reparación, Mantenimiento y Conservación	300.0	18.4	318.4	217.0	199.2	101.4
Servicios de Comunicación Social y Publicidad	200.0	43.7	243.7	184.2	184.2	59.5
Servicios de Traslado y Viáticos	372.0	-7.0	365.0	162.7	162.7	202.3
Servicios Oficiales	67.3	-	67.3	-	-	67.3
Otros Servicios Generales	1,784.4	-100.1	1,684.3	1,067.3	948.0	617.0
<b>Transferencias, Asignaciones, Subsidios y Otras Ayudas</b>	<b>-</b>	<b>-</b>	<b>-</b>	<b>-</b>	<b>-</b>	<b>-</b>
Transferencias Internas y Asignaciones al Sector Público	-	-	-	-	-	-
Transferencias al Resto del Sector Público	-	-	-	-	-	-
Subsidios y Subvenciones	-	-	-	-	-	-
Ayudas Sociales	-	-	-	-	-	-
Pensiones y Jubilaciones	-	-	-	-	-	-
Transferencias a Fideicomisos, Mandatos y Otros Análogos	-	-	-	-	-	-
Transferencias a la Seguridad Social	-	-	-	-	-	-
Donativos	-	-	-	-	-	-
Transferencias al Exterior	-	-	-	-	-	-
<b>Bienes Muebles, Inmuebles e Intangibles</b>	<b>6,889.9</b>	<b>0.0</b>	<b>6,889.9</b>	<b>6,468.3</b>	<b>6,081.1</b>	<b>421.6</b>
Mobiliario y Equipo de Administración	3,890.0	2,740.8	6,630.8	6,305.5	5,918.3	325.3
Mobiliario y Equipo Educativo y Recreativo	299.9	-173.9	126.0	125.3	125.3	0.7
Equipo e Instrumental Médico y de Laboratorio	-	-	-	-	-	-
Vehículos y Equipo de Transporte	-	-	-	-	-	-
Equipo de Defensa y Seguridad	-	-	-	-	-	-
Maquinaria, Otros Equipos y Herramientas	2,700.0	-2,595.6	104.4	9.0	9.0	95.4
Activos Biológicos	-	-	-	-	-	-
Bienes Inmuebles	-	-	-	-	-	-
Activos Intangibles	-	28.7	28.7	28.5	28.5	0.2
<b>Inversión Pública</b>	<b>-</b>	<b>-</b>	<b>-</b>	<b>-</b>	<b>-</b>	<b>-</b>
Obra Pública en Bienes de Dominio Público	-	-	-	-	-	-
Obra Pública en Bienes Propios	-	-	-	-	-	-
Proyectos Productivos y Acciones de Fomento	-	-	-	-	-	-
<b>Inversiones Financieras y Otras Provisiones</b>	<b>-</b>	<b>-</b>	<b>-</b>	<b>-</b>	<b>-</b>	<b>-</b>
Inversiones Para el Fomento de Actividades Productivas	-	-	-	-	-	-
Acciones y Participaciones de Capital	-	-	-	-	-	-
Compra de Títulos y Valores	-	-	-	-	-	-
Concesión de Préstamos	-	-	-	-	-	-
Inversiones en Fideicomisos, Mandatos y Otros Análogos	-	-	-	-	-	-
Otras Inversiones Financieras	-	-	-	-	-	-
Provisiones para Contingencias y Otras Erogaciones Especiales	-	-	-	-	-	-
<b>Participaciones y Aportaciones</b>	<b>-</b>	<b>-</b>	<b>-</b>	<b>-</b>	<b>-</b>	<b>-</b>
Participaciones	-	-	-	-	-	-
Aportaciones	-	-	-	-	-	-
Convenios	-	-	-	-	-	-
<b>Deuda Pública</b>	<b>-</b>	<b>1,781.2</b>	<b>1,781.2</b>	<b>1,781.2</b>	<b>1,781.2</b>	<b>-</b>
Amortización de la Deuda Pública	-	-	-	-	-	-
Intereses de la Deuda Pública	-	-	-	-	-	-
Comisiones de la Deuda Pública	-	-	-	-	-	-
Gastos de la Deuda Pública	-	-	-	-	-	-
Costo por Coberturas	-	-	-	-	-	-
Apoyos Financieros	-	-	-	-	-	-
Adeudos de Ejercicios Fiscales Anteriores (Adefas)	-	1,781.2	1,781.2	1,781.2	1,781.2	-
<b>Total del Gasto</b>	<b>93,565.9</b>	<b>1,781.2</b>	<b>95,347.1</b>	<b>61,031.9</b>	<b>60,451.1</b>	<b>34,315.2</b>

Secretaría Ejecutiva del Sistema Estatal Anticorrupción  
Estado Analítico del Ejercicio del Presupuesto de Egresos  
Clasificación Económica (por Tipo de Gasto)  
Del 1 de Enero al 31 de Diciembre de 2019  
(Miles de Pesos)

Concepto	Egresos					Subejercicio 6 = (3 - 4)
	Aprobado	Ampliaciones/ (Reducciones)	Modificado	Devengado	Pagado	
	1	2	3 = (1 + 2)	4	5	
Gasto Corriente	86,676.0	-	86,676.0	52,782.4	52,588.8	33,893.6
Gasto de Capital	6,889.9	-	6,889.9	6,468.3	6,081.1	421.6
Amortización de la Deuda y Disminución de Pasivos		1,781.2	1,781.2	1,781.2	1,781.2	-
Pensiones y Jubilaciones			-			-
Participaciones			-			-
<b>Total del Gasto</b>	<b>93,565.9</b>	<b>1,781.2</b>	<b>95,347.1</b>	<b>61,031.9</b>	<b>60,451.1</b>	<b>34,315.2</b>

Secretaría Ejecutiva del Sistema Estatal Anticorrupción  
Estado Analítico del Ejercicio del Presupuesto de Egresos  
Clasificación Administrativa  
Del 1 de Enero al 31 de Diciembre de 2019  
(Miles de Pesos)

Concepto	Egresos					Subejercicio 6 = (3 - 4)
	Aprobado	Ampliaciones/ (Reducciones)	Modificado	Devengado	Pagado	
	1	2	3 = (1 + 2)	4	5	
Entidades Paraestatales y Fideicomisos No Empresariales y No Financieros	93,565.9	1,781.2	95,347.1	61,031.9	60,451.1	34,315.2
Instituciones Públicas de Seguridad Social	-	-	-	-	-	-
Entidades Paraestatales Empresariales No Financieras con Participación Estatal Mayoritaria	-	-	-	-	-	-
Entidades Paraestatales Empresariales Financieras Monetarias con Participación Estatal Mayoritaria	-	-	-	-	-	-
Entidades Paraestatales Empresariales Financieras No Monetarias con Participación Estatal Mayoritaria	-	-	-	-	-	-
Fideicomisos Financieros Públicos con Participación Estatal Mayoritaria	-	-	-	-	-	-
<b>Total del Gasto</b>	<b>93,565.9</b>	<b>1,781.2</b>	<b>95,347.1</b>	<b>61,031.9</b>	<b>60,451.1</b>	<b>34,315.2</b>

Secretaría Ejecutiva del Sistema Estatal Anticorrupción  
Estado Analítico del Ejercicio del Presupuesto de Egresos  
Clasificación Administrativa  
Del 1 de Enero al 31 de Diciembre de 2019  
(Miles de Pesos)

Concepto	Egresos					Subejercicio 6 = (3 - 4)
	Aprobado	Ampliaciones/ (Reducciones)	Modificado	Devengado	Pagado	
	1	2	3 = (1 + 2)	4	5	
41100000 Secretaría Ejecutiva del Sistema Estatal Anticorrupción	93,565.9	1,781.2	95,347.1	61,031.9	60,451.1	34,315.2
			-			-
			-			-
			-			-
			-			-
			-			-
			-			-
<b>Total del Gasto</b>	<b>93,565.9</b>	<b>1,781.2</b>	<b>95,347.1</b>	<b>61,031.9</b>	<b>60,451.1</b>	<b>34,315.2</b>

**Secretaría Ejecutiva del Sistema Estatal Anticorrupción**  
**Estado Analítico del Ejercicio del Presupuesto de Egresos**  
**Clasificación Administrativa**  
**Del 1 de Enero al 31 de Diciembre de 2019**  
**(Miles de Pesos)**

Concepto	Egresos					Subejercicio 6 = (3 - 4)
	Aprobado	Ampliaciones/ (Reducciones)	Modificado	Devengado	Pagado	
	1	2	3 = (1 + 2)	4	5	
Poder Ejecutivo	93,565.9	1,781.2	95,347.1	61,031.9	60,451.1	34,315.2
Poder Legislativo			-			-
Poder Judicial			-			-
Órganos Autónomos			-			-
<b>Total del Gasto</b>	<b>93,565.9</b>	<b>1,781.2</b>	<b>95,347.1</b>	<b>61,031.9</b>	<b>60,451.1</b>	<b>34,315.2</b>

**Secretaría Ejecutiva del Sistema Estatal Anticorrupción**  
**Estado Analítico del Ejercicio del Presupuesto de Egresos**  
**Clasificación Funcional (Finalidad y Función)**  
**Del 1 de Enero al 31 de Diciembre de 2019**  
**(Miles de Pesos)**

Concepto	Egresos					Subejercicio 6 = (3 - 4)
	Aprobado	Ampliaciones/ (Reducciones)	Modificado	Devengado	Pagado	
	1	2	3 = (1 + 2)	4	5	
<b>Gobierno</b>	<b>93,666.9</b>	<b>-</b>	<b>93,666.9</b>	<b>59,250.7</b>	<b>58,669.9</b>	<b>34,315.2</b>
Legislación			-			-
Justicia			-			-
Coordinación de la Política de Gobierno	93,565.9		93,565.9	59,250.7	58,669.9	34,315.2
Relaciones Exteriores			-			-
Asuntos Financieros y Hacendarios			-			-
Seguridad Nacional			-			-
Asuntos de Orden Público y de Seguridad Interior			-			-
Otros Servicios Generales			-			-
<b>Desarrollo Social</b>	<b>-</b>	<b>-</b>	<b>-</b>	<b>-</b>	<b>-</b>	<b>-</b>
Protección Ambiental			-			-
Vivienda y Servicios a la Comunidad			-			-
Salud			-			-
Recreación, Cultura y Otras Manifestaciones Sociales			-			-
Educación			-			-
Protección Social			-			-
Otros Asuntos Sociales			-			-
<b>Desarrollo Económico</b>	<b>-</b>	<b>-</b>	<b>-</b>	<b>-</b>	<b>-</b>	<b>-</b>
Asuntos Económicos, Comerciales y Laborales en General			-			-
Agropecuaria, Silvicultura, Pesca y Caza			-			-
Combustibles y Energía			-			-
Minería, Manufacturas y Construcción			-			-
Transporte			-			-
Comunicaciones			-			-
Turismo			-			-
Ciencia, Tecnología e Innovación			-			-
Otras Industrias y Otros Asuntos Económicos			-			-
<b>Otras no Clasificadas en Funciones Anteriores</b>	<b>-</b>	<b>1,781.2</b>	<b>1,781.2</b>	<b>1,781.2</b>	<b>1,781.2</b>	<b>-</b>
Transacciones de la Deuda Pública / Costo Financiero de la Deuda			-			-
Transferencias, Participaciones y Aportaciones entre Diferentes Niveles y Órdenes de Gobierno			-			-
Saneamiento del Sistema Financiero			-			-
Adeudos de Ejercicios Fiscales Anteriores		1,781.2	1,781.2	1,781.2	1,781.2	-
<b>Total del Gasto</b>	<b>93,666.9</b>	<b>1,781.2</b>	<b>95,347.1</b>	<b>61,031.9</b>	<b>60,451.1</b>	<b>34,315.2</b>

Secretaría Ejecutiva del Sistema Estatal Anticorrupción  
 Endeudamiento Neto  
 Del 1 de Enero al 31 de Diciembre de 2019  
 (Miles de Pesos)

Identificación de Crédito o Instrumento	Contratación/Colocación	Amortización	Endeudamiento Neto
	A	B	C = A - B
Créditos Bancarios			
			-
			-
			-
			-
			-
			-
Total Créditos Bancarios	-	-	-
Otros Instrumentos de Deuda			
			-
			-
			-
			-
			-
			-
Total Otros Instrumentos de Deuda	-	-	-
TOTAL	-	-	-

Secretaría Ejecutiva del Sistema Estatal Anticorrupción  
 Intereses de la Deuda  
 Del 1 de Enero al 31 de Diciembre de 2019  
 (Miles de Pesos)

Identificación de Crédito o Instrumento	Devengado	Pagado
Créditos Bancarios		
Total de Intereses de Créditos Bancarios	-	-
Otros Instrumentos de Deuda		
Total de Intereses de Otros Instrumentos de Deuda	-	-
TOTAL	-	-

**Secretaría Ejecutiva del Sistema Estatal Anticorrupción**  
**EGRESOS POR CAPÍTULO**  
(Miles de Pesos)

EGRESOS	PREVISTO	PRESUPUESTO 2019			EJERCIDO	VARIACIÓN	
		ASIGNACIONES Y/O AMPLIACIONES	REDUCCIONES Y/O DISMINUCIONES	TOTAL AUTORIZADO		IMPORTE	%
Servicios Personales	49,903.7	424.5	424.5	49,903.7	32,336.0	17,567.7	35.2
Materiales y Suministros	3,445.0	2,898.3	1,398.3	4,945.0	3,112.5	1,832.5	37.1
Servicios Generales	33,327.3	334.1	1,834.1	31,827.3	17,333.9	14,493.4	45.5
Bienes Muebles, Inmuebles e Intangibles	6,889.9	3,539.6	3,539.6	6,889.9	6,468.3	421.6	6.1
Deuda Pública		1,781.2		1,781.2	1,781.2		
<b>T O T A L</b>	<b>93,565.9</b>	<b>8,977.7</b>	<b>7,196.5</b>	<b>95,347.1</b>	<b>61,031.9</b>	<b>34,315.2</b>	<b>36.0</b>

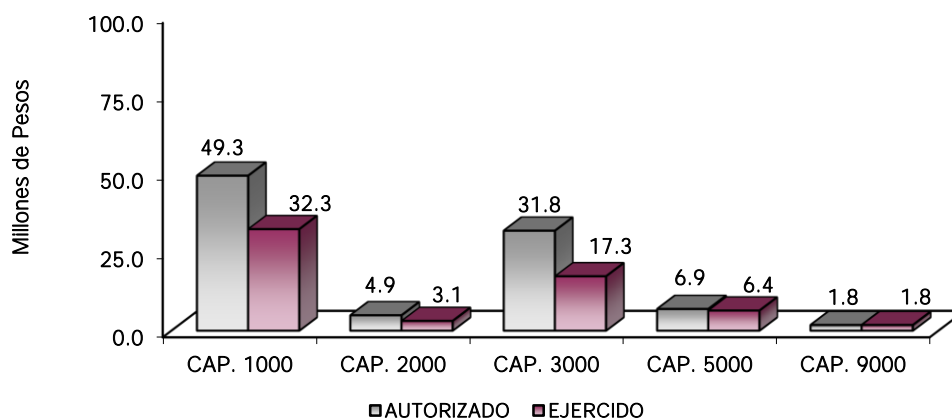

## NOTAS AL PRESUPUESTO DE EGRESOS

### EGRESOS

La Secretaría Ejecutiva del Sistema Estatal Anticorrupción (SESEA), tuvo un presupuesto inicial autorizado de 93 millones 565.9 miles de pesos, presentando ampliaciones y traspasos netos de más, por un importe 1 millón 781.2 miles de pesos, con lo que se determinó un presupuesto total modificado de 95 millones 347.1 miles de pesos, de los cuales se ejercieron 61 millones 31.9 miles de pesos, obteniendo una variación por 34 millones 315.2 miles de pesos, equivalente al 36 por ciento menos respecto al monto autorizado.

### SERVICIOS PERSONALES

El presupuesto autorizado inicial de este capítulo fue de 49 millones 903.7 miles de pesos, durante el ejercicio no se tuvieron ampliaciones y traspasos, de los cuales se ejercieron 32 millones 336 mil pesos, obteniendo un subejercido de 17 millones 567.7 miles de pesos, lo que representó el 35.2 por ciento menos respecto al monto autorizado.

La variación se debe principalmente a que el organismo no contaba con la plantilla de personal al 100 por ciento, así mismo no contaba con instalaciones que albergaran la totalidad de dicho personal.

## **MATERIALES Y SUMINISTROS**

El presupuesto autorizado inicial de este capítulo fue por un monto de 3 millones 445 mil pesos, con ampliaciones y trasposos netos de más por 1 millón 500 mil pesos, obteniendo un presupuesto modificado de 4 millones 945 mil pesos, de los cuales se ejercieron 3 millones 112.5 miles de pesos, obteniendo un subejercicio de 1 millón 832.5 miles de pesos, lo que representó el 37.1 por ciento menos respecto al monto autorizado.

## **SERVICIOS GENERALES**

El presupuesto autorizado inicial de este capítulo fue por un monto de 33 millones 327.3 miles de pesos, con ampliaciones y trasposos netos de menos por 1 millón 500 mil pesos, obteniendo un presupuesto modificado de 31 millones 827.3 miles de pesos, de los cuales se ejercieron 17 millones 333.9 miles de pesos, obteniendo un subejercicio de 14 millones 493.4 miles de pesos, lo que representó el 45.5 por ciento menos respecto al monto autorizado.

## **BIENES MUEBLES, INMUEBLES E INTANGIBLES**

El presupuesto autorizado inicial de este capítulo fue por un monto de 6 millones 889.9 miles de pesos, durante el ejercicio no se tuvieron ampliaciones y trasposos, de los cuales se ejercieron 6 millones 468.3 miles de pesos, obteniendo un subejercicio de 421.6 miles de pesos, lo que representó el 6.1 por ciento menos respecto al monto autorizado.

La variación se debe a descuentos por parte de los proveedores en las adquisiciones realizadas durante el ejercicio 2019, así como también al cumplimiento del programa anual de ahorro.

## **DEUDA PÚBLICA**

Se autorizó una ampliación para el pago de pasivos derivados de erogaciones devengadas y pendientes de ejercicios fiscales anteriores por un importe de 1 millón 781.2 miles de pesos, los cuales se ejercieron en su totalidad.



## INFORMACIÓN PRESUPUESTAL

Secretaría Ejecutiva del Sistema Estatal Anticorrupción  
EGRESOS POR OBJETO DEL GASTO  
(Miles de Pesos)

CAPÍTULO Y OBJETO DEL GASTO	PRESUPUESTO 2019					
	PREVISTO	ASIGNACIONES Y/O AMPLIACIONES	REDUCCIONES Y/O DISMINUCIONES	TOTAL AUTORIZADO	EJERCIDO	VARIACIÓN
<b>SERVICIOS PERSONALES</b>	<b>49,903.7</b>	<b>424.5</b>	<b>424.5</b>	<b>49,903.7</b>	<b>32,336.0</b>	<b>17,567.7</b>
Sueldo Base	22,671.3		143.4	22,527.9	14,209.3	8,318.6
Prima Vacacional	1,565.6	290.4		1,856.0	626.5	1,229.5
Aguinaldo	3,728.8	5.0	281.1	3,452.7	2,372.5	1,080.2
Vacaciones no Disfrutadas por Finiquito		101.9		101.9	101.3	.6
Compensación por Retabulación	1,634.8			1,634.8	885.4	749.4
Gratificación	9,741.5			9,741.5	7,593.5	2,148.0
Gratificación por Convenio	1,242.9			1,242.9	777.1	465.8
Aportaciones de Servicio de Salud	3,026.4			3,026.4	1,932.3	1,094.1
Aportaciones al Sistema Solidario de Reparto	2,269.9			2,269.9	1,433.8	836.1
Aportaciones del Sistema de Capitalización Individual	578.9			578.9	291.3	287.6
Aportaciones para Financiar los Gastos Generales de Administración del ISSEMyM	273.8			273.8	169.1	104.7
Aportaciones para Riesgo de Trabajo	367.0			367.0	227.8	139.2
Seguro de Separación Individualizado	2,231.0			2,231.0	1,406.4	824.6
Becas Institucionales		27.2		27.2	27.2	
Despensa	571.8			571.8	282.5	289.3
<b>MATERIALES Y SUMINISTROS</b>	<b>3,445.0</b>	<b>2,898.3</b>	<b>1,398.3</b>	<b>4,945.0</b>	<b>3,112.5</b>	<b>1,832.5</b>
Materiales y Útiles de Oficina	170.0	877.0	114.3	932.7	658.8	273.9
Enseres de Oficina	80.0	169.1	29.4	219.7	73.3	146.4
Material de Foto, Cine y Grabación		3.0	3.0			
Materiales y Útiles para el Procesamiento en Equipos y Bienes Informáticos	230.0	526.7	50.0	706.7	514.7	192.0
Material de Información	75.0		70.0	5.0		5.0
Material y Enseres de Limpieza	45.0	114.2	20.3	138.9	27.5	111.4
Material para Identificación y Registro		12.2	1.1	11.1	5.5	5.6
Productos Alimenticios para Personas	340.0			340.0	251.1	88.9
Utensilios para el Servicio de Alimentación	55.2			55.2	13.3	41.9
Material Eléctrico y Electrónico	230.0	438.0	120.0	548.0	535.8	12.2
Artículos mecánicos para la construcción		10.6		10.6		10.6
Materiales Complementarios	348.0	196.7	315.5	229.2	106.3	122.9
Material de Señalización	280.0	180.1	259.3	200.8	153.4	47.4
Materiales de Construcción		3.7	.6	3.1	3.1	
Fibras sintéticas, hules, plásticos y derivados		.2		.2	.2	
Combustibles, Lubricantes y Aditivos	1,020.0			1,020.0	371.2	648.8
Productos textiles		5.8		5.8	5.8	
Refacciones, Accesorios y Herramientas	105.0	.2	98.0	7.2	7.2	.0
Refacciones y Accesorios Menores de Edificios	135.0	6.9	128.0	13.9	9.3	4.6
Refacciones y Accesorios Menores de Mobiliario y equipo de administración		3.0	2.9	.1	.1	.0
Refacciones y Accesorios para Equipo de Computo	80.3	4.2	59.6	24.9	24.8	.1
Refacciones y Accesorios Menores para Equipo de Transporte	76.5		76.5			
Artículos para la Extinción de Incendios	70.0	100.0	45.0	125.0		125.0
Otros Enseres	105.0	246.7	4.8	346.9	340.5	6.4
<b>SERVICIOS GENERALES</b>	<b>33,327.3</b>	<b>334.1</b>	<b>1,834.1</b>	<b>31,827.3</b>	<b>17,333.9</b>	<b>14,493.4</b>
Servicio de Energía Eléctrica	300.0			300.0	17.4	282.6
Servicio de Agua	40.0	.8		40.8	12.1	28.7
Servicio de Telefonía Convencional	138.0			138.0	8.8	129.2
Servicio de telefonía	18.0			18.0		18.0
Servicios de Radiolocalización y Telecomunicación	360.0			360.0		360.0
Servicios de Acceso a Internet	2,760.0		680.2	2,079.8	215.1	1,864.7
Servicio Postal y Telegráfico	6.1	4.4		10.5	7.5	3.0
Arrendamiento de Edificios y Locales	5,220.0			5,220.0	787.4	4,432.6
Arrendamiento de equipo y bienes informáticos	660.0			660.0		660.0
Arrendamiento de Vehículos	4,020.0			4,020.0	1,709.4	2,310.6
Arrendamiento de Activos Intangibles		141.8		141.8	141.8	
Arrendamientos de equipo para el suministro de sustancias y productos químicos		.7		.7	.7	
Asesorías Asociadas a Convenios o Acuerdos	13,832.5			13,832.5	12,158.8	1,673.7
Servicios Informáticos		1.6		1.6	1.5	.1
Capacitación	545.0	5.0		550.0	5.0	545.0
Servicios de Apoyo Administrativo y Fotocopiado	180.0	32.7		212.7	81.2	131.5
Impresiones de Documentos Oficiales para la Prestación de Servicios Públicos, Identificación, Formatos Administrativos y Fiscal	60.0			60.0	3.8	56.2
Servicios de Impresión de Documentos Oficiales	50.0	18.0		68.0	68.0	
Servicios de Vigilancia	360.0	41.0		401.0	400.9	.1
Servicios Profesionales	2,000.0		1,046.7	953.3	30.9	922.4
Servicios Bancarios y Financieros	24.0	14.0		38.0	28.7	9.3
Seguros y Fianzas	30.0			30.0	11.9	18.1
Fletes y Maniobras		12.0		12.0	12.0	

CUENTA PÚBLICA DEL GOBIERNO, ORGANISMOS AUXILIARES Y AUTÓNOMOS DEL ESTADO DE MÉXICO 2019

CAPÍTULO Y OBJETO DEL GASTO	PRESUPUESTO 2019					VARIACIÓN
	PREVISTO	ASIGNACIONES Y/O AMPLIACIONES	REDUCCIONES Y/O DISMINUCIONES	TOTAL AUTORIZADO	EJERCIDO	
Reparación, Instalación y Mantenimiento de Bienes Informáticos Microfilmación y Tecnologías de la Información		18.4		18.4	18.4	
Servicios de Lavandería, Limpieza e Higiene	300.0			300.0	198.5	101.5
Publicaciones Oficiales y de Información en General para Difusión	200.0	28.7		228.7	177.2	51.5
Servicios de Creatividad, Preproducción y Producción de Publicidad, Excepto Internet		15.0		15.0	7.0	8.0
Transportación Aérea	60.0			60.0	2.7	57.3
Gastos de Traslado por Vía Terrestre	180.0		7.0	173.0	108.0	65.0
Viáticos en el País	132.0			132.0	52.0	80.0
Gastos de Ceremonias Oficiales y de Orden Social	67.3			67.3		67.3
Impuesto sobre Erogaciones por Remuneraciones al Trabajo Personal	1,335.0			1,335.0	895.4	439.6
Gastos de Servicios Menores	419.4		100.2	319.2	166.2	153.0
Cuotas y suscripciones	30.0			30.0	5.6	24.4
<b>BIENES MUEBLES, INMUEBLES E INTANGIBLES</b>	<b>6,889.9</b>	<b>3,539.6</b>	<b>3,539.6</b>	<b>6,889.9</b>	<b>6,468.3</b>	<b>421.6</b>
Muebles y Enseres	980.0	2,531.1	52.6	3,458.5	3,279.7	178.8
Bienes Informáticos	2,500.0	492.2		2,992.2	2,992.2	
Otros Bienes Muebles	300.0		300.0			
Otros Equipos Eléctricos y Electrónicos de Oficina	110.0	70.1		180.1	33.7	146.4
Equipos y aparatos audiovisuales	200.0		200.0			
Equipo de Foto, Cine y Grabación	99.9	215.6	189.5	126.0	125.2	.8
Maquinaria y Equipo Industrial	2,700.0		2,613.6	86.4		86.4
Sistemas de Aire Acondicionado, Calefacción y de Refrigeración Industrial y Comercial		18.0		18.0	9.0	9.0
Software		212.6	183.9	28.7	28.5	.2
<b>DEUDA PÚBLICA</b>		<b>1,781.2</b>		<b>1,781.2</b>	<b>1,781.2</b>	
Por el Ejercicio Inmediato Anterior		1,781.2		1,781.2	1,781.2	
<b>T O T A L</b>	<b>93,566.9</b>	<b>8,977.7</b>	<b>7,196.5</b>	<b>95,347.1</b>	<b>61,031.9</b>	<b>34,315.2</b>

# INFORMACIÓN PROGRAMÁTICA



Secretaría Ejecutiva del Sistema Estatal Anticorrupción  
 Gasto por Categoría Programática  
 Del 1 de Enero al 31 de Diciembre de 2019  
 (Miles de Pesos)

Concepto	Egresos					Subejercicio 6=(3 - 4)
	Aprobado	Ampliaciones/ (Reducciones)	Modificado	Devengado	Pagado	
	1	2	3=(1 + 2)	4	5	
<b>Programas</b>	93,565.9	-	93,565.9	59,250.7	58,669.9	34,315.2
<b>Subsidios: Sector Social y Privado o Entidades Federativas y Municipios</b>	-	-	-	-	-	-
Sujetos a Reglas de Operación			-			-
Otros Subsidios			-			-
<b>Desempeño de las Funciones</b>	93,565.9	-	93,565.9	59,250.7	58,669.9	34,315.2
Prestación de Servicios Públicos			-			-
Provisión de Bienes Públicos			-			-
Planeación, Seguimiento y Evaluación de Políticas Públicas			-			-
Promoción y Fomento			-			-
Regulación y Supervisión			-			-
Funciones de las Fuerzas Armadas (Únicamente Gobierno Federal)			-			-
Específicos	93,565.9		93,565.9	59,250.7	58,669.9	34,315.2
Proyectos de Inversión			-			-
<b>Administrativos y de Apoyo</b>	-	-	-	-	-	-
Apoyo al Proceso Presupuestario y para Mejorar la Eficiencia Institucional			-			-
Apoyo a la Función Pública y al Mejoramiento de la Gestión			-			-
Operaciones Ajenas			-			-
<b>Compromisos</b>	-	-	-	-	-	-
Obligaciones de Cumplimiento de Resolución Jurisdiccional			-			-
Desastres Naturales			-			-
<b>Obligaciones</b>	-	-	-	-	-	-
Pensiones y Jubilaciones			-			-
Aportaciones a la Seguridad Social			-			-
Aportaciones a Fondos de Estabilización			-			-
Aportaciones a Fondos de Inversión y Reestructura de Pensiones			-			-
<b>Programa de Gasto Federalizado (Gobierno Federal)</b>	-	-	-	-	-	-
Gasto Federalizado			-			-
<b>Participaciones a Entidades Federativas y Municipios</b>			-			-
<b>Costo Financiero, Deuda o Apoyos a Deudores y Ahorradores de la Banca</b>			-			-
<b>Adeudos de Ejercicios Fiscales Anteriores</b>		1,781.2	1,781.2	1,781.2	1,781.2	-
<b>Total del Gasto</b>	93,565.9	1,781.2	95,347.1	61,031.9	60,451.1	34,315.2

El Plan de Desarrollo del Estado de México 2017-2023, es un instrumento prospectivo con una visión hacia 2030. En él se concentran las bases para la elaboración de los programas sectoriales, especiales y regionales que delinearán de manera más puntual y detallada los pasos para el cumplimiento de los objetivos establecidos, así como los planes específicos de inversión que permitirán realizar la proyección de los recursos financieros. Este esfuerzo colectivo plasma los retos y desafíos de la agenda gubernamental con un profundo sentido de responsabilidad y con el compromiso de lograr un desarrollo democrático.

## GOBIERNO CAPAZ Y RESPONSABLE

El reto de los gobiernos actuales versa sobre la eficacia en solucionar los problemas endémicos que aquejan a las sociedades modernas y uno de los mayores retos es hacerlo con apego al Estado de Derecho, ya que éste aporta las normas y los valores fundamentales que rigen la convivencia social, así como los derechos y obligaciones de los actores sociales y políticos.

Secretaría Ejecutiva del Sistema Estatal Anticorrupción Egresos por Pilar y/o Eje Transversal (Miles de Pesos)							
PILAR Y/O EJE TRANSVERSAL	PREVISTO	PRESUPUESTO 2019		TOTAL AUTORIZADO	EJERCIDO	VARIACIÓN	
		ASIGNACIONES Y/O AMPLIACIONES	REDUCCIONES Y/O DISMINUCIONES			IMPORTE	%
Gobierno Capaz y Responsable	93,565.9	8,977.7	7,196.5	95,347.1	61,031.9	34,315.2	36.0
<b>T O T A L</b>	<b>93,565.9</b>	<b>8,977.7</b>	<b>7,196.5</b>	<b>95,347.1</b>	<b>61,031.9</b>	<b>34,315.2</b>	<b>36.0</b>

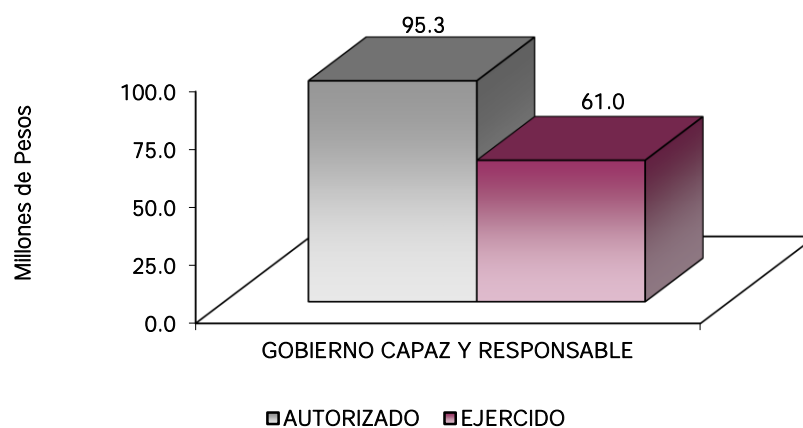

## FINALIDAD

## GOBIERNO

La Secretaría Ejecutiva, tiene por objeto fungir como órgano de apoyo técnico del Comité Coordinador, a efecto de proveerle la asistencia técnica, así como los insumos necesarios para el desempeño de sus atribuciones.

**Secretaría Ejecutiva del Sistema Estatal Anticorrupción**  
**Egresos por Programa**  
**(Miles de Pesos)**

PROGRAMA	PRESUPUESTO 2019						VARIACIÓN IMPORTE	%
	PREVISTO	ASIGNACIONES Y/O AMPLIACIONES	REDUCCIONES Y/O DISMINUCIONES	TOTAL AUTORIZADO	EJERCIDO			
Desarrollo de la Función Pública y Ética en el Servicio Público	93,565.9	8,977.7	7,196.5	95,347.1	61,031.9	34,315.2	36.0	
<b>TOTAL</b>	<b>93,565.9</b>	<b>8,977.7</b>	<b>7,196.5</b>	<b>95,347.1</b>	<b>61,031.9</b>	<b>34,315.2</b>	<b>36.0</b>	

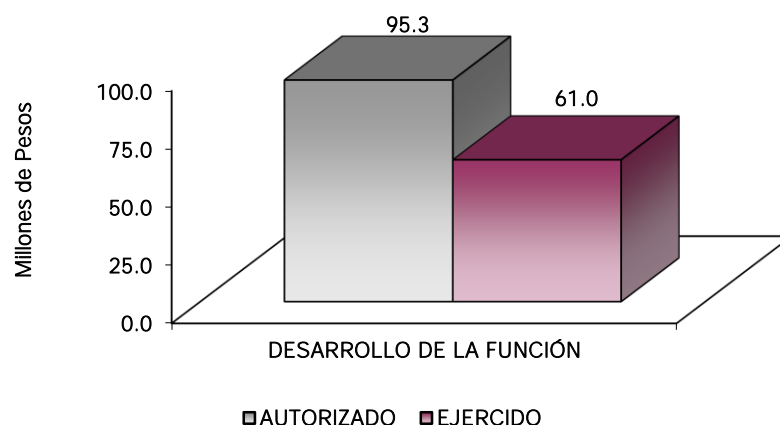

#### AVANCE OPERATIVO-PROGRAMÁTICO Y PRESUPUESTAL

#### METAS PROGRAMADAS Y ALCANZADAS

#### GOBIERNO DE RESULTADOS

#### 010304 FUNCIÓN PÚBLICA

#### 010304020101 PREVENCIÓN, DETECCIÓN, DISUASIÓN, SANCIÓN Y COMBATE A LA CORRUPCIÓN

La Secretaría Ejecutiva del Sistema Estatal Anticorrupción del Estado de México y Municipios tiene por objeto establecer políticas públicas orientadas al funcionamiento del Sistema Estatal y Municipal Anticorrupción en el Gobierno del Estado de México, en cumplimiento a lo dispuesto en la Constitución Política de los Estados Unidos Mexicanos, la Constitución Política del Estado Libre y Soberano de México y la Ley General del Sistema Nacional Anticorrupción, para que las autoridades estatales y municipales competentes prevengan, investiguen y sancionen faltas administrativas y hechos de corrupción.

#### Brindar apoyo Técnico en las Sesiones de las Instancias del Sistema Estatal Anticorrupción para que se Desarrollen en Apego a la Normatividad

Se previó realizar 29 sesiones y se realizaron 36 sesiones, debido a que no se tenía contemplado la realización de sesiones extraordinarias, rebasando la meta en un 24.1 por ciento.

**Diseñar Módulos de la Plataforma Digital Estatal Atendiendo a las Necesidades Institucionales y Ciudadanas para su Adecuado Funcionamiento**

Se realizaron 3 diagnósticos del total programado, cumpliendo la meta al 100 por ciento.

**Dar Seguimiento a Recomendaciones y Exhortos Emitidos por el Comité Coordinador del Sistema Estatal Anticorrupción para Verificar su Debido Cumplimiento**

Se dio seguimiento a 1 documento de recomendación del total programado, cumpliendo la meta al 100 por ciento.

**Elaborar la Política Anticorrupción del Estado de México y Municipios como eje Articulador en Materia de Prevención, Control y Disuasión de Faltas Administrativas y Hechos de Corrupción, y de Fiscalización y Control de Recursos Públicos, Ética Pública e Integridad en el Servicio Público**

Se elaboró 1 documento de Política Anticorrupción del Estado de México y Municipios del total programado, cumpliendo la meta al 100 por ciento.

**Elaborar el Proyecto de Programa Anual de Trabajo del Comité Coordinador del Sistema Estatal Anticorrupción con el Objeto de Guiar de Manera Sistemática sus Acciones a Corto Plazo**

Se elaboró 1 de programa anual del total programado, cumpliendo la meta al 100 por ciento.

**Elaborar proyecto de Informe Anual del Comité Coordinador del Sistema Estatal Anticorrupción para socializar Entre la Población Mexiquense los Avances que Existen en la Materia**

Se elaboró 1 informe anual del total programado, cumpliendo la meta al 100 por ciento.

Secretaría Ejecutiva del Sistema Estatal Anticorrupción Avance Operativo - Programático y Presupuestal Enero - Diciembre de 2019													
							M E T A S			PRESUPUESTO 2019 (Miles de Pesos)			
FIN	FUN	SF	PP	SP	Pr	DESCRIPCIÓN	UNIDAD DE MEDIDA	PROGRAMADO	ALCANZADO	AVANCE %	AUTORIZADO ANUAL	EJERCIDO	%
						<b>GOBIERNO</b>							
						<b>GOBIERNO DE RESULTADOS</b>							
						<b>DESARROLLO DE LA FUNCIÓN PÚBLICA Y ÉTICA EN EL SERVICIO PÚBLICO</b>							
01	03	04	02	01	01	<b>PREVENCIÓN, DETECCIÓN, DISUASIÓN, SANCIÓN Y COMBATE A LA CORRUPCIÓN</b>					93,565.9	59,250.7	63.3
						Brindar apoyo técnico en las sesiones de las instancias del Sistema Estatal Anticorrupción para que se desarrollen en apego a la normatividad	Sesión	29	36	124.1			
						Diseñar módulos de la Plataforma Digital Estatal atendiendo a las necesidades institucionales y ciudadanas para su adecuado funcionamiento	Diagnóstico	3	3	100			
						Dar seguimiento a recomendaciones y exhortos emitidos por el Comité Coordinador del Sistema Estatal Anticorrupción para verificar su debido cumplimiento	Documento	1	1	100			
						Elaborar la Política Anticorrupción del Estado de México y Municipios como eje articulador en materia de prevención, control y disuasión de faltas administrativas y hechos de corrupción, y de fiscalización y control de recursos públicos, ética pública e integridad en el servicio público	Documento	1	1	100			
						Elaborar el proyecto de Programa Anual de Trabajo del Comité Coordinador del Sistema Estatal Anticorrupción con el objeto de guiar de manera sistemática sus acciones a corto plazo	Programa	1	1	100			
						Elaborar proyecto de Informe Anual del Comité Coordinador del Sistema Estatal Anticorrupción para socializar entre la población mexiquense los avances que existen en la materia	Informe	1	1	100			
04	04	01	01	01	01	<b>PASIVOS DERIVADOS DE EROGACIONES DEVENGADAS Y PENDIENTES DE EJERCICIOS ANTERIORES</b>					1,781.2	1,781.2	100.0
						Registro de pagos de adeudos de ejercicios fiscales anteriores	Documento	1	1	100			
<b>T O T A L</b>											<b>95,347.1</b>	<b>61,031.9</b>	<b>64.0</b>



# ANEXOS ESTABLECIDOS EN DIFERENTES ORDENAMIENTOS



SESEA

Relación de Bienes Inmuebles que Componen el Patrimonio  
 Cuenta Pública 2019  
 (Miles de Pesos)

Ente Público: Secretaría Ejecutiva del Sistema Estatal Anticorrupción

Código	Descripción de Bienes Inmuebles	* Valor en Libros
<p style="font-size: 48px; opacity: 0.5;">No Aplica</p>		.0

Relación de Bienes Muebles que Componen el Patrimonio  
 Cuenta Pública 2019  
 (Miles de Pesos)

Ente Público: Secretaría Ejecutiva del Sistema Estatal Anticorrupción

Código	Descripción de Bienes Muebles	Valor en Libros
	Mobiliario y Equipo de Administración	8,055.1
		8,055.1

Secretaría Ejecutiva del Sistema Estatal Anticorrupción  
 Cuenta Pública 2019  
 Relación de cuentas bancarias productivas específicas

Fondo, Programa o Convenio	Datos de la Cuenta Bancaria	
	Institución Bancaria	Número de Cuenta
Subsidio Estatal	Banorte	354
Subsidio Estatal	Banorte	363

FORMATOS PARA EL CUMPLIMIENTO DE LA  
LEY DE DISCIPLINA FINANCIERA DE LAS  
ENTIDADES FEDERATIVAS Y LOS  
MUNICIPIOS



Secretaría Ejecutiva del Sistema Estatal Anticorrupción					
Estado de Situación Financiera Detallado - LDF					
Al 31 de Diciembre de 2019					
(Cifras en Miles de Pesos)					
Concepto	2019	2018	Concepto	2019	2018
<b>ACTIVO</b>			<b>PASIVO</b>		
<b>Activo Circulante</b>			<b>Pasivo Circulante</b>		
<b>a. Efectivo y Equivalentes (a=e1+a2+a3+a4+a5+a6+a7)</b>	<b>18,245.6</b>	<b>29,102.3</b>	<b>a. Cuentas por Pagar a Corto Plazo (a=e1+a2+a3+a4+a5+a6+a7+a8+a9)</b>	<b>646.9</b>	<b>1,781.2</b>
a1) Efectivo			a1) Servicios Personales por Pagar a Corto Plazo		
a2) Bancos/Tesorería	2,137.0	29,102.3	a2) Proveedores por Pagar a Corto Plazo	461.5	1,401.6
a3) Bancos/Dependencias y Otros			a3) Contratistas por Obras Públicas por Pagar a Corto Plazo		
a4) Inversiones Temporales (Hasta 3 Meses)	16,108.6		a4) Participaciones y Aportaciones por Pagar a Corto Plazo		
a5) Fondos con Afectación Específica			a5) Transferencias Otorgadas por Pagar a Corto Plazo		
a6) Depósitos de Fondos de Terceros en Garantía y/o Administración			a6) Intereses, Comisiones y Otros Gastos de la Deuda Pública por Pagar a Corto Plazo		
a7) Otros Efectivos y Equivalentes			a7) Retenciones y Contribuciones por Pagar a Corto Plazo	51.7	360.2
<b>b. Derechos a Recibir Efectivo o Equivalentes (b=b1+b2+b3+b4+b5+b6+b7)</b>	<b>46.9</b>	<b>1,553.5</b>	a8) Devoluciones de la Ley de Ingresos por Pagar a Corto Plazo		
b1) Inversiones Financieras de Corto Plazo			a9) Otras Cuentas por Pagar a Corto Plazo	133.7	19.4
b2) Cuentas por Cobrar a Corto Plazo		1,553.5	<b>b. Documentos por Pagar a Corto Plazo (b=b1+b2+b3)</b>		
b3) Deudores Diversos por Cobrar a Corto Plazo	46.9		b1) Documentos Comerciales por Pagar a Corto Plazo		
b4) Ingresos por Recuperar a Corto Plazo			b2) Documentos con Contratistas por Obras Públicas por Pagar a Corto Plazo		
b5) Deudores por Anticipos de la Tesorería a Corto Plazo			b3) Otros Documentos por Pagar a Corto Plazo		
b6) Préstamos Otorgados a Corto Plazo			<b>c. Porción a Corto Plazo de la Deuda Pública a Largo Plazo (c=c1+c2)</b>		
b7) Otros Derechos a Recibir Efectivo o Equivalentes a Corto Plazo			c1) Porción a Corto Plazo de la Deuda Pública		
<b>c. Derechos a Recibir Bienes o Servicios (c=c1+c2+c3+c4+c5)</b>			c2) Porción a Corto Plazo de Arrendamiento Financiero		
c1) Anticipo a Proveedores por Adquisición de Bienes y Prestación de Servicios a Corto Plazo			d. Títulos y Valores a Corto Plazo		
c2) Anticipo a Proveedores por Adquisición de Bienes Inmuebles y Muebles a Corto Plazo			<b>e. Pasivos Diferidos a Corto Plazo (e=e1+e2+e3)</b>		
c3) Anticipo a Proveedores por Adquisición de Bienes Intangibles a Corto Plazo			e1) Ingresos Cobrados por Adelantado a Corto Plazo		
c4) Anticipo a Contratistas por Obras Públicas a Corto Plazo			e2) Intereses Cobrados por Adelantado a Corto Plazo		
c5) Otros Derechos a Recibir Bienes o Servicios a Corto Plazo			e3) Otros Pasivos Diferidos a Corto Plazo		
<b>d. Inventarios (d=d1+d2+d3+d4+d5)</b>			<b>f. Fondos y Bienes de Terceros en Garantía y/o Administración a Corto Plazo (f=f1+f2+f3+f4+f5+f6)</b>		
d1) Inventario de Mercancías para Venta			f1) Fondos en Garantía a Corto Plazo		
d2) Inventario de Mercancías Terminadas			f2) Fondos en Administración a Corto Plazo		
d3) Inventario de Mercancías en Proceso de Elaboración			f3) Fondos Contingentes a Corto Plazo		
d4) Inventario de Materias Primas, Materiales y Suministros para Producción			f4) Fondos de Fideicomisos, Mandatos y Contratos Análogos a Corto Plazo		
d5) Bienes en Tránsito			f5) Otros Fondos de Terceros en Garantía y/o Administración a Corto Plazo		
<b>e. Almacenes</b>			f6) Valores y Bienes en Garantía a Corto Plazo		
<b>f. Estimación por Pérdida o Deterioro de Activos Circulantes (f=f1+f2)</b>			<b>g. Provisiones a Corto Plazo (g=g1+g2+g3)</b>		
f1) Estimaciones para Cuentas Incobrables por Derechos a Recibir Efectivo o Equivalentes			g1) Provisión para Demandas y Juicios a Corto Plazo		
f2) Estimación por Deterioro de Inventarios			g2) Provisión para Contingencias a Corto Plazo		
<b>g. Otros Activos Circulantes (g=g1+g2+g3+g4)</b>			g3) Otras Provisiones a Corto Plazo		
g1) Valores en Garantía			<b>h. Otros Pasivos a Corto Plazo (h=h1+h2+h3)</b>		
g2) Bienes en Garantía (Excluye Depósitos de Fondos)			h1) Ingresos por Clasificar		
g3) Bienes Derivados de Embargos, Decomisos, Aseguramientos y Dación en Pago			h2) Recaudación por Participar		
g4) Adquisición con Fondos de Terceros			h3) Otros Pasivos Circulantes		
<b>IA. Total de Activos Circulantes (IA = a + b + c + d + e + f + g)</b>	<b>18,292.5</b>	<b>30,655.8</b>	<b>IIA. Total de Pasivos Circulantes (IIA = a + b + c + d + e + f + g + h)</b>	<b>646.9</b>	<b>1,781.2</b>
<b>Activo No Circulante</b>			<b>Pasivo No Circulante</b>		
a. Inversiones Financieras a Largo Plazo			a. Cuentas por Pagar a Largo Plazo		
b. Derechos a Recibir Efectivo o Equivalentes a Largo Plazo			b. Documentos por Pagar a Largo Plazo		
c. Bienes Inmuebles, Infraestructura y Construcciones en Proceso			c. Deuda Pública a Largo Plazo		
d. Bienes Muebles	8,055.1	2,213.7	d. Pasivos Diferidos a Largo Plazo		
e. Activos Intangibles			e. Fondos y Bienes de Terceros en Garantía y/o en Administración a Largo Plazo		
f. Depreciación, Deterioro y Amortización Acumulada de Bienes	-429.9	-4.8	f. Provisiones a Largo Plazo		
g. Activos Diferidos			<b>IIB. Total de Pasivos No Circulantes (IIB = a + b + c + d + e + f)</b>		
h. Estimación por Pérdida o Deterioro de Activos no Circulantes			<b>II. Total del Pasivo (II = IIA + IIB)</b>	<b>646.9</b>	<b>1,781.2</b>
i. Otros Activos no Circulantes			<b>HACIENDA PÚBLICA/PATRIMONIO</b>		
<b>IB. Total de Activos No Circulantes (IB = a + b + c + d + e + f + g + h + i)</b>	<b>7,625.2</b>	<b>2,208.9</b>	<b>IIIA. Hacienda Pública/Patrimonio Contribuido (IIIA = a + b + c)</b>		
<b>I. Total del Activo (I = IA + IB)</b>	<b>25,917.7</b>	<b>32,864.7</b>	a. Aportaciones		
			b. Donaciones de Capital		
			c. Actualización de la Hacienda Pública/Patrimonio		
			<b>IIIB. Hacienda Pública/Patrimonio Generado (IIIB = a + b + c + d + e)</b>	<b>25,270.8</b>	<b>31,083.5</b>
			a. Resultados del Ejercicio (Ahorro/ Desahorro)	23,061.9	31,083.5
			b. Resultados de Ejercicios Anteriores	2,208.9	
			c. Revalúos		
			d. Reservas		
			e. Rectificaciones de Resultados de Ejercicios Anteriores		
			<b>IIIC. Exceso o Insuficiencia en la Actualización de la Hacienda Pública/Patrimonio (IIIC=a+b)</b>		
			a. Resultado por Posición Monetaria		
			b. Resultado por Tenencia de Activos no Monetarios		
			<b>III. Total Hacienda Pública/Patrimonio (III = IIIA + IIIB + IIIC)</b>	<b>25,270.8</b>	<b>31,083.5</b>
			<b>IV. Total del Pasivo y Hacienda Pública/Patrimonio (IV = II + III)</b>	<b>25,917.7</b>	<b>32,864.7</b>

CUENTA PÚBLICA DEL GOBIERNO, ORGANISMOS AUXILIARES Y AUTÓNOMOS DEL ESTADO DE MÉXICO 2019

Secretaría Ejecutiva del Sistema Estatal Anticorrupción Informe Analítico de la Deuda Pública y Otros Pasivos - LDF Al 31 de Diciembre de 2019							
Denominación de la Deuda Pública y Otros Pasivos (c)	Saldo al 31 de diciembre de 2018 (d)	Disposiciones del Periodo (e)	Amortizaciones del Periodo (f)	Revaluaciones, Reclasificaciones y Otros Ajustes (g)	Saldo Final del Periodo (h) h=d+e-f+g	Pago de Intereses del Periodo (i)	Pago de Comisiones y demás Costos Asociados Durante el Periodo (j)
<b>1. Deuda Pública (1=A+B)</b>							
<b>A. Corto Plazo (A=a1+a2+a3)</b>							
a1) Instituciones de Crédito							
a2) Títulos y Valores							
a3) Arrendamientos Financieros							
<b>B. Largo Plazo (B=b1+b2+b3)</b>							
b1) Instituciones de Crédito							
b2) Títulos y Valores							
b3) Arrendamientos Financieros							
<b>2. Otros Pasivos</b>	1,781.2				646.9		
<b>3. Total de la Deuda Pública y Otros Pasivos (3=1+2)</b>	1,781.2				646.9		
<b>4. Deuda Contingente 1 (Informativo)</b>							
A. Deuda Contingente 1							
B. Deuda Contingente 2							
C. Deuda Contingente XX							
<b>5. Valor de Instrumentos Bono Cupón Cero 2 (Informativo)</b>							
A. Instrumento Bono Cupón Cero 1							
B. Instrumento Bono Cupón Cero 2							
C. Instrumento Bono Cupón Cero XX							

1 Se refiere a cualquier financiamiento sin fuente o garantía de pago definida, que sea asumida de manera solidaria o subsidiaria por las Entidades Federativas con sus Municipios, organismos descentralizados y empresas de participación estatal mayoritaria y fideicomisos, locales o municipales, y por los Municipios con sus respectivos organismos descentralizados y empresas de participación municipal mayoritaria.

2 Se refiere al valor del Bono Cupón Cero que respalda el pago de los créditos asociados al mismo (Activo).

Obligaciones a Corto Plazo (k)	Monto Contratado (l)	Plazo Pactado (m)	Tasa de Interés (n)	Comisiones y Costos Relacionados (o)	Tasa Efectiva (p)
<b>6. Obligaciones a Corto Plazo (Informativo)</b>					
A. Crédito 1					
B. Crédito 2					
C. Crédito XX					



Secretaría Ejecutiva del Sistema Estatal Anticorrupción Informe Analítico de Obligaciones Diferentes de Financiamientos Al 31 de Diciembre de 2019 (Miles de Pesos)										
Denominación de las Obligaciones Diferentes de Financiamiento (c)	Fecha del Contrato (d)	Fecha de Inicio de Operación del Proyecto (e)	Fecha de Vencimiento (f)	Monto de la Inversión Pactado (g)	Plazo Pactado (h)	Monto Promedio Mensual del Pago de la Contraprestación (i)	Monto Promedio Mensual del Pago de la Contraprestación Correspondiente al Pago de Inversión (j)	Monto Pagado de la Inversión al XX de XXXX de 20XX (k)	Monto Pagado de la Inversión Actualizado al XX de XXXX de 20XX (l)	Saldo Pendiente por Pagar de la Inversión al XX de XXXX de 20XX (m = g - l)
No Aplica										
<b>A. Asociaciones Público Privadas (APP's) (A=a+b+c+d)</b>										
a) APP 1										
b) APP 2										
c) APP 3										
d) APP XX										
<b>B. Otros Instrumentos (B=a+b+c+d)</b>										
a) Otro Instrumento 1										
b) Otro Instrumento 2										
c) Otro Instrumento 3										
d) Otro Instrumento XX										
<b>C. Total de Obligaciones Diferentes de Financiamiento (C=A+B)</b>										

Secretaría Ejecutiva del Sistema Estatal Anticorrupción  
Balance Presupuestario  
Del 1 de Enero al 31 de Diciembre de 2019  
(Miles de Pesos)

Concepto	Estimado / Aprobado	Devengado	Recaudado / Pagado
<b>A. Ingresos Totales (A = A1+A2+A3)</b>	<b>93,565.9</b>	<b>77,543.1</b>	<b>77,543.1</b>
A1. Ingresos de Libre Disposición	93,565.9	77,543.1	77,543.1
A2. Transferencias Federales Etiquetadas			
A3. Financiamiento Neto			
<b>B. Egresos Presupuestarios<sup>1</sup> (B = B1+B2)</b>	<b>93,565.9</b>	<b>61,031.9</b>	<b>60,451.1</b>
B1. Gasto No Etiquetado (sin incluir Amortización de la Deuda Pública)	93,565.9	61,031.9	60,451.1
B2. Gasto Etiquetado (sin incluir Amortización de la Deuda Pública)			
<b>C. Remanentes del Ejercicio Anterior (C = C1 + C2)</b>			
C1. Remanentes de Ingresos de Libre Disposición Aplicados en el Periodo			
C2. Remanentes de Transferencias Federales Etiquetadas Aplicados en el Periodo			
<b>I. Balance Presupuestario (I = A - B + C)</b>		<b>16,511.2</b>	<b>17,092.0</b>
<b>II. Balance Presupuestario sin Financiamiento Neto (II = I - A3)</b>		<b>16,511.2</b>	<b>17,092.0</b>
<b>III. Balance Presupuestario sin Financiamiento Neto y sin Remanentes del Ejercicio Anterior (III = II - C)</b>		<b>16,511.2</b>	<b>17,092.0</b>

Concepto	Aprobado	Devengado	Pagado
<b>E. Intereses, Comisiones y Gastos de la Deuda (E = E1+E2)</b>			
E1. Intereses, Comisiones y Gastos de la Deuda con Gasto No Etiquetado			
E2. Intereses, Comisiones y Gastos de la Deuda con Gasto Etiquetado			
<b>IV. Balance Primario (IV = III + E)</b>		<b>16,511.2</b>	<b>17,092.0</b>

Concepto	Estimado/ Aprobado	Devengado	Recaudado / Pagado
<b>F. Financiamiento (F = F1 + F2)</b>			
F1. Financiamiento con Fuente de Pago de Ingresos de Libre Disposición			
F2. Financiamiento con Fuente de Pago de Transferencias Federales Etiquetadas			
<b>G. Amortización de la Deuda (G = G1 + G2)</b>			
G1. Amortización de la Deuda Pública con Gasto No Etiquetado			
G2. Amortización de la Deuda Pública con Gasto Etiquetado			
<b>A3. Financiamiento Neto (A3 = F - G)</b>			

Concepto	Estimado/ Aprobado	Devengado	Recaudado / Pagado
A1. Ingresos de Libre Disposición	93,565.9	77,543.1	77,543.1
<b>A3.1 Financiamiento Neto con Fuente de Pago de Ingresos de Libre Disposición (A3.1 = F1 - G1)</b>			
F1. Financiamiento con Fuente de Pago de Ingresos de Libre Disposición			
G1. Amortización de la Deuda Pública con Gasto No Etiquetado			
B1. Gasto No Etiquetado (sin incluir Amortización de la Deuda Pública)	93,565.9	61,031.9	60,451.1
C1. Remanentes de Ingresos de Libre Disposición Aplicados en el Periodo			
<b>V. Balance Presupuestario de Recursos Disponibles (V = A1 + A3.1 - B1 + C1)</b>		<b>16,511.2</b>	<b>17,092.0</b>
<b>VI. Balance Presupuestario de Recursos Disponibles sin Financiamiento Neto (VI = V - A3.1)</b>		<b>16,511.2</b>	<b>17,092.0</b>

Concepto	Estimado/ Aprobado	Devengado	Recaudado / Pagado
A2. Transferencias Federales Etiquetadas			
<b>A3.2 Financiamiento Neto con Fuente de Pago de Transferencias Federales Etiquetadas (A3.2 = F2 - G2)</b>			
F2. Financiamiento con Fuente de Pago de Transferencias Federales Etiquetadas			
G2. Amortización de la Deuda Pública con Gasto Etiquetado			
B2. Gasto Etiquetado (sin incluir Amortización de la Deuda Pública)			
C2. Remanentes de Transferencias Federales Etiquetadas Aplicados en el Periodo			
<b>VII. Balance Presupuestario de Recursos Etiquetados (VII = A2 + A3.2 - B2 + C2)</b>			
<b>VIII. Balance Presupuestario de Recursos Etiquetados sin Financiamiento Neto (VIII = VII - A3.2)</b>			

Secretaría Ejecutiva del Sistema Estatal Anticorrupción						
Estado Analítico de Ingresos Detallado - LDF						
Del 1 de Enero al 31 de Diciembre de 2019						
(Miles de Pesos)						
Concepto	Ingreso					Diferencia
	Estimado	Ampliaciones/ (Reducciones)	Modificado	Devengado	Recaudado	
<b>Ingresos de Libre Disposición</b>						
A. Impuestos						
B. Cuotas y Aportaciones de Seguridad Social						
C. Contribuciones de Mejoras						
D. Derechos						
E. Productos				553.6	553.6	-553.6
F. Aprovechamientos				13.9	13.9	-13.9
G. Ingresos por Ventas de Bienes y Servicios						
<b>H. Participaciones</b>						
<b>(H=h1+h2+h3+h4+h5+h6+h7+h8+h9+h10+h11)</b>						
h1) Fondo General de Participaciones						
h2) Fondo de Fomento Municipal						
h3) Fondo de Fiscalización y Recaudación						
h4) Fondo de Compensación						
h5) Fondo de Extracción de Hidrocarburos						
h6) Impuesto Especial Sobre Producción y Servicios						
h7) 0.136% de la Recaudación Federal Participable						
h8) 3.17% Sobre Extracción de Petróleo						
h9) Gasolinas y Diésel						
h10) Fondo del Impuesto Sobre la Renta						
h11) Fondo de Estabilización de los Ingresos de las Entidades Federativas						
I. Incentivos Derivados de la Colaboración Fiscal (I=i1+i2+i3+i4+i5)						
i1) Tenencia o Uso de Vehículos						
i2) Fondo de Compensación ISAN						
i3) Impuesto Sobre Automóviles Nuevos						
i4) Fondo de Compensación de Repecos-Intermedios						
i5) Otros Incentivos Económicos						
J. Transferencias						
K. Convenios						
k1) Otros Convenios y Subsidios						
L. Otros Ingresos de Libre Disposición (L=l1+l2)						
l1) Participaciones en Ingresos Locales	93,565.9		93,565.9	76,328.7	76,328.7	17,237.2
l2) Otros Ingresos de Libre Disposición						
<b>I. Total de Ingresos de Libre Disposición</b> <b>(I=A+B+C+D+E+F+G+H+I+J+K+L)</b>	<b>93,565.9</b>		<b>93,565.9</b>	<b>76,896.2</b>	<b>76,896.2</b>	<b>16,669.7</b>
<b>Ingresos Excedentes de Ingresos de Libre Disposición</b>						
<b>Transferencias Federales Etiquetadas</b>						
<b>A. Aportaciones (A=a1+a2+a3+a4+a5+a6+a7+a8)</b>						
a1) Fondo de Aportaciones para la Nómina Educativa y Gasto Operativo						
a2) Fondo de Aportaciones para los Servicios de Salud						
a3) Fondo de Aportaciones para la Infraestructura Social						
a4) Fondo de Aportaciones para el Fortalecimiento de los Municipios y de las Demarcaciones Territoriales del Distrito Federal						
a5) Fondo de Aportaciones Múltiples						
a6) Fondo de Aportaciones para la Educación Tecnológica y de Adultos						
a7) Fondo de Aportaciones para la Seguridad Pública de los Estados y del Distrito Federal						
a8) Fondo de Aportaciones para el Fortalecimiento de las Entidades Federativas						
<b>B. Convenios (B=b1+b2+b3+b4)</b>						
b1) Convenios de Protección Social en Salud						
b2) Convenios de Descentralización						
b3) Convenios de Reasignación						
b4) Otros Convenios y Subsidios						
<b>C. Fondos Distintos de Aportaciones (C=c1+c2)</b>						
c1) Fondo para Entidades Federativas y Municipios Productores de Hidrocarburos						
c2) Fondo Minero						
D. Transferencias, Subsidios y Subvenciones, y Pensiones y Jubilaciones						
E. Otras Transferencias Federales Etiquetadas						
<b>II. Total de Transferencias Federales Etiquetadas (II = A + B + C + D + E)</b>						
<b>III. Ingresos Derivados de Financiamientos (III = A)</b>						
A. Ingresos Derivados de Financiamientos		1,781.2	1,781.2	646.9	646.9	1,134.3
		1,781.2	1,781.2	646.9	646.9	1,134.3
<b>IV. Total de Ingresos (IV = I + II + III)</b>	<b>93,565.9</b>	<b>1,781.2</b>	<b>95,347.1</b>	<b>77,543.1</b>	<b>77,543.1</b>	<b>17,804.0</b>
<b>Datos Informativos</b>						
1. Ingresos Derivados de Financiamientos con Fuente de Pago de Ingresos de Libre Disposición						
2. Ingresos Derivados de Financiamientos con Fuente de Pago de Transferencias Federales Etiquetadas						
3. Ingresos Derivados de Financiamientos (3 = 1 + 2)						

CUENTA PÚBLICA DEL GOBIERNO, ORGANISMOS AUXILIARES Y AUTÓNOMOS DEL ESTADO DE MÉXICO 2019

Secretaría Ejecutiva del Sistema Estatal Anticorrupción Estado Analítico del Ejercicio del Presupuesto de Egresos Detallado - LDF Clasificación por Objeto del Gasto (Capítulo y Concepto) Del 1 de Enero al 31 de Diciembre de 2019 (Miles de Pesos)						
Concepto	Egresos					Subejercicio
	Aprobado	Ampliaciones/ (Reducciones)	Modificado	Devengado	Pagado	
<b>I. Gasto No Etiquetado (I=A+B+C+D+E+F+G+H+I)</b>	<b>93,566.9</b>	<b>1,781.2</b>	<b>95,347.1</b>	<b>61,031.9</b>	<b>60,461.1</b>	<b>34,315.2</b>
<b>A. Servicios Personales (A=a1+a2+a3+a4+a5+a6+a7)</b>	<b>49,903.7</b>	<b>0.0</b>	<b>49,903.7</b>	<b>32,336.0</b>	<b>32,336.0</b>	<b>17,567.7</b>
a1) Remuneraciones al Personal de Carácter Permanente	22,671.3	-143.4	22,527.9	14,209.4	14,209.4	8,318.5
a2) Remuneraciones al Personal de Carácter Transitorio						
a3) Remuneraciones Adicionales y Especiales	17,913.7	116.2	18,029.9	12,356.2	12,356.2	5,673.7
a4) Seguridad Social	6,516.0		6,516.0	4,054.2	4,054.2	2,461.8
a5) Otras Prestaciones Sociales y Económicas	2,802.7	27.2	2,829.9	1,716.2	1,716.2	1,113.7
a6) Previsiones						
a7) Pago de Estímulos a Servidores Públicos						
<b>B. Materiales y Suministros (B=b1+b2+b3+b4+b5+b6+b7+b8+b9)</b>	<b>3,445.0</b>	<b>1,600.0</b>	<b>4,945.0</b>	<b>3,112.5</b>	<b>3,112.5</b>	<b>1,832.5</b>
b1) Materiales de Administración, Emisión de Documentos y Artículos Oficiales	600.0	1,414.1	2,014.1	1,279.7	1,279.7	734.4
b2) Alimentos y Utensilios	395.2		395.2	264.3	264.3	130.9
b3) Materias Primas y Materiales de Producción y Comercialización		0.1	0.1	0.1	0.1	
b4) Materiales y Artículos de Construcción y de Reparación	858.0	133.7	991.7	809.2	809.2	182.5
b5) Productos Químicos, Farmacéuticos y de Laboratorio		0.2	0.2	0.2	0.2	
b6) Combustibles, Lubricantes y Aditivos	1,020.0		1,020.0	371.2	371.2	648.8
b7) Vestuario, Blancos, Prendas de Protección y Artículos Deportivos		5.8	5.8	5.8	5.8	
b8) Materiales y Suministros Para Seguridad						
b9) Herramientas, Refacciones y Accesorios Menores	571.8	-53.9	517.9	382.0	382.0	135.9
<b>C. Servicios Generales (C=c1+c2+c3+c4+c5+c6+c7+c8+c9)</b>	<b>33,327.3</b>	<b>-1,600.0</b>	<b>31,827.3</b>	<b>17,333.9</b>	<b>17,140.3</b>	<b>14,493.4</b>
c1) Servicios Básicos	3,622.1	-675.1	2,947.0	260.9	258.1	2,686.1
c2) Servicios de Arrendamiento	9,900.0	142.5	10,042.5	2,639.2	2,639.2	7,403.3
c3) Servicios Profesionales, Científicos, Técnicos y Otros Servicios	17,027.5	-948.4	16,079.1	12,750.1	12,701.5	3,329.0
c4) Servicios Financieros, Bancarios y Comerciales	54.0	26.0	80.0	52.5	47.4	27.5
c5) Servicios de Instalación, Reparación, Mantenimiento y Conservación	300.0	18.4	318.4	217.0	199.2	101.4
c6) Servicios de Comunicación Social y Publicidad	200.0	43.7	243.7	184.2	184.2	59.5
c7) Servicios de Traslado y Viáticos	372.0	-7.0	365.0	162.7	162.7	202.3
c8) Servicios Oficiales	67.3		67.3			67.3
c9) Otros Servicios Generales	1,784.4	-100.1	1,684.3	1,067.3	948.0	617.0
<b>D. Transferencias, Asignaciones, Subsidios y Otras Ayudas (D=d1+d2+d3+d4+d5+d6+d7+d8+d9)</b>						
d1) Transferencias Internas y Asignaciones al Sector Público						
d2) Transferencias al Resto del Sector Público						
d3) Subsidios y Subvenciones						
d4) Ayudas Sociales						
d5) Pensiones y Jubilaciones						
d6) Transferencias a Fideicomisos, Mandatos y Otros Análogos						
d7) Transferencias a la Seguridad Social						
d8) Donativos						
d9) Transferencias al Exterior						
<b>E. Bienes Muebles, Inmuebles e Intangibles (E=e1+e2+e3+e4+e5+e6+e7+e8+e9)</b>	<b>6,889.9</b>	<b>0.0</b>	<b>6,889.9</b>	<b>6,468.3</b>	<b>6,081.1</b>	<b>421.6</b>
e1) Mobiliario y Equipo de Administración	3,890.0	2,740.8	6,630.8	6,305.5	5,918.3	325.3
e2) Mobiliario y Equipo Educativo y Recreativo	299.9	-173.9	126.0	125.3	125.3	0.7
e3) Equipo e Instrumental Médico y de Laboratorio						
e4) Vehículos y Equipo de Transporte						
e5) Equipo de Defensa y Seguridad						
e6) Maquinaria, Otros Equipos y Herramientas	2,700.0	-2,595.6	104.4	9.0	9.0	95.4
e7) Activos Biológicos						
e8) Bienes Inmuebles						
e9) Activos Intangibles		28.7	28.7	28.5	28.5	0.2
<b>F. Inversión Pública (F=f1+f2+f3)</b>						
f1) Obra Pública en Bienes de Dominio Público						
f2) Obra Pública en Bienes Propios						
f3) Proyectos Productivos y Acciones de Fomento						
<b>G. Inversiones Financieras y Otras Provisiones (G=g1+g2+g3+g4+g5+g6+g7)</b>						
g1) Inversiones Para el Fomento de Actividades Productivas						
g2) Acciones y Participaciones de Capital						
g3) Compra de Títulos y Valores						
g4) Concesión de Préstamos						
g5) Inversiones en Fideicomisos, Mandatos y Otros Análogos						
Fideicomiso de Desastres Naturales (Informativo)						
g6) Otras Inversiones Financieras						
g7) Provisiones para Contingencias y Otras Erogaciones Especiales						
<b>H. Participaciones y Aportaciones (H=h1+h2+h3)</b>						
h1) Participaciones						
h2) Aportaciones						
h3) Convenios						
<b>I. Deuda Pública (I=i1+i2+i3+i4+i5+i6+i7)</b>		<b>1,781.2</b>	<b>1,781.2</b>	<b>1,781.2</b>	<b>1,781.2</b>	
i1) Amortización de la Deuda Pública						
i2) Intereses de la Deuda Pública						
i3) Comisiones de la Deuda Pública						
i4) Gastos de la Deuda Pública						
i5) Costo por Coberturas						
i6) Apoyos Financieros						
i7) Adeudos de Ejercicios Fiscales Anteriores (ADEFAS)		1,781.2	1,781.2	1,781.2	1,781.2	

SESEA

Concepto	Egresos					Subejercicio
	Aprobado	Ampliaciones/ (Reducciones)	Modificado	Devengado	Pagado	
<b>II. Gasto Etiquetado (II=A+B+C+D+E+F+G+H+I)</b> <b>A. Servicios Personales (A=a1+a2+a3+a4+a5+a6+a7)</b> a1) Remuneraciones al Personal de Carácter Permanente a2) Remuneraciones al Personal de Carácter Transitorio a3) Remuneraciones Adicionales y Especiales a4) Seguridad Social a5) Otras Prestaciones Sociales y Económicas a6) Previsiones a7) Pago de Estímulos a Servidores Públicos <b>B. Materiales y Suministros (B=b1+b2+b3+b4+b5+b6+b7+b8+b9)</b> b1) Materiales de Administración, Emisión de Documentos y Artículos Oficiales b2) Alimentos y Utensilios b3) Materias Primas y Materiales de Producción y Comercialización b4) Materiales y Artículos de Construcción y de Reparación b5) Productos Químicos, Farmacéuticos y de Laboratorio b6) Combustibles, Lubricantes y Aditivos b7) Vestuario, Blancos, Prendas de Protección y Artículos Deportivos b8) Materiales y Suministros Para Seguridad b9) Herramientas, Refacciones y Accesorios Menores <b>C. Servicios Generales (C=c1+c2+c3+c4+c5+c6+c7+c8+c9)</b> c1) Servicios Básicos c2) Servicios de Arrendamiento c3) Servicios Profesionales, Científicos, Técnicos y Otros Servicios c4) Servicios Financieros, Bancarios y Comerciales c5) Servicios de Instalación, Reparación, Mantenimiento y Conservación c6) Servicios de Comunicación Social y Publicidad c7) Servicios de Traslado y Viáticos c8) Servicios Oficiales c9) Otros Servicios Generales <b>D. Transferencias, Asignaciones, Subsidios y Otras Ayudas (D=d1+d2+d3+d4+d5+d6+d7+d8+d9)</b> d1) Transferencias Internas y Asignaciones al Sector Público d2) Transferencias al Resto del Sector Público d3) Subsidios y Subvenciones d4) Ayudas Sociales d5) Pensiones y Jubilaciones d6) Transferencias a Fideicomisos, Mandatos y Otros Análogos d7) Transferencias a la Seguridad Social d8) Donativos d9) Transferencias al Exterior <b>E. Bienes Muebles, Inmuebles e Intangibles (E=e1+e2+e3+e4+e5+e6+e7+e8+e9)</b> e1) Mobiliario y Equipo de Administración e2) Mobiliario y Equipo Educativo y Recreativo e3) Equipo e Instrumental Médico y de Laboratorio e4) Vehículos y Equipo de Transporte e5) Equipo de Defensa y Seguridad e6) Maquinaria, Otros Equipos y Herramientas e7) Activos Biológicos e8) Bienes Inmuebles e9) Activos Intangibles <b>F. Inversión Pública (F=f1+f2+f3)</b> f1) Obra Pública en Bienes de Dominio Público f2) Obra Pública en Bienes Propios f3) Proyectos Productivos y Acciones de Fomento <b>G. Inversiones Financieras y Otras Provisiones (G=g1+g2+g3+g4+g5+g6+g7)</b> g1) Inversiones Para el Fomento de Actividades Productivas g2) Acciones y Participaciones de Capital g3) Compra de Títulos y Valores g4) Concesión de Préstamos g5) Inversiones en Fideicomisos, Mandatos y Otros Análogos Fideicomiso de Desastres Naturales (Informativo) g6) Otras Inversiones Financieras g7) Provisiones para Contingencias y Otras Erogaciones Especiales <b>H. Participaciones y Aportaciones (H=h1+h2+h3)</b> h1) Participaciones h2) Aportaciones h3) Convenios <b>I. Deuda Pública (I=i1+i2+i3+i4+i5+i6+i7)</b> i1) Amortización de la Deuda Pública i2) Intereses de la Deuda Pública i3) Comisiones de la Deuda Pública i4) Gastos de la Deuda Pública i5) Costo por Coberturas i6) Apoyos Financieros i7) Adeudos de Ejercicios Fiscales Anteriores (ADEFAS)						
<b>III. Total de Egresos (III = I + II)</b>	93,566.9	1,781.2	95,347.1	61,031.9	60,461.1	34,316.2

Secretaría Ejecutiva del Sistema Estatal Anticorrupción  
 Estado Analítico del Ejercicio del Presupuesto de Egresos Detallado  
 Clasificación Administrativa  
 Del 1 de Enero al 31 de Diciembre de 2019  
 (Miles de Pesos)

Concepto ☺	Egresos					Subejercicio
	Aprobado	Ampliaciones/ (Reducciones)	Modificado	Devengado	Pagado	
<b>I. Gasto No Etiquetado (I=A+B+C+D+E+F+G+H)</b>	93,565.9	1,781.2	95,347.1	61,031.9	60,451.1	34,315.2
Secretaría Ejecutiva del Sistema Estatal Anticorrupción	93,565.9	1,781.2	95,347.1	61,031.9	60,451.1	34,315.2
<b>II. Gasto Etiquetado (II=A+B+C+D+E+F+G+H)</b>						
Secretaría Ejecutiva del Sistema Estatal Anticorrupción						
<b>III. Total de Egresos (III = I + II)</b>	93,565.9	1,781.2	95,347.1	61,031.9	60,451.1	34,315.2

Secretaría Ejecutiva del Sistema Estatal Anticorrupción Estado Analítico del Ejercicio del Presupuesto de Egresos Detallado Clasificación Funcional (Finalidad y Función) Del 1 de Enero al 31 de Diciembre de 2019 (Miles de Pesos)						
Concepto (c)	Egresos					Subejercicio
	Aprobado (d)	Ampliaciones/ (Reducciones)	Modificado	Devengado	Pagado	
<b>I. Gasto No Etiquetado (I=A+B+C+D)</b>	<b>93,565.9</b>	<b>1,781.2</b>	<b>95,347.1</b>	<b>61,031.9</b>	<b>60,451.1</b>	<b>34,315.2</b>
<b>A. Gobierno (A=a1+a2+a3+a4+a5+a6+a7+a8)</b>	<b>93,565.9</b>		<b>93,565.9</b>	<b>59,250.7</b>	<b>58,669.9</b>	<b>34,315.2</b>
a1) Legislación						
a2) Justicia						
a3) Coordinación de la Política de Gobierno	93,565.9		93,565.9	59,250.7	58,669.9	34,315.2
a4) Relaciones Exteriores						
a5) Asuntos Financieros y Hacendarios						
a6) Seguridad Nacional						
a7) Asuntos de Orden Público y de Seguridad Interior						
a8) Otros Servicios Generales						
<b>B. Desarrollo Social (B=b1+b2+b3+b4+b5+b6+b7)</b>						
b1) Protección Ambiental						
b2) Vivienda y Servicios a la Comunidad						
b3) Salud						
b4) Recreación, Cultura y Otras Manifestaciones Sociales						
b5) Educación						
b6) Protección Social						
b7) Otros Asuntos Sociales						
<b>C. Desarrollo Económico (C=c1+c2+c3+c4+c5+c6+c7+c8+c9)</b>						
c1) Asuntos Económicos, Comerciales y Laborales en General						
c2) Agropecuaria, Silvicultura, Pesca y Caza						
c3) Combustibles y Energía						
c4) Minería, Manufacturas y Construcción						
c5) Transporte						
c6) Comunicaciones						
c7) Turismo						
c8) Ciencia, Tecnología e Innovación						
c9) Otras Industrias y Otros Asuntos Económicos						
<b>D. Otras No Clasificadas en Funciones Anteriores (D=d1+d2+d3+d4)</b>		<b>1,781.2</b>	<b>1,781.2</b>	<b>1,781.2</b>	<b>1,781.2</b>	
d1) Transacciones de la Deuda Pública / Costo Financiero de la Deuda						
d2) Transferencias, Participaciones y Aportaciones Entre Diferentes Niveles y Ordenes de Gobierno						
d3) Saneamiento del Sistema Financiero						
d4) Adeudos de Ejercicios Fiscales Anteriores		1,781.2	1,781.2	1,781.2	1,781.2	
<b>II. Gasto Etiquetado (II=A+B+C+D)</b>						
<b>A. Gobierno (A=a1+a2+a3+a4+a5+a6+a7+a8)</b>						
a1) Legislación						
a2) Justicia						
a3) Coordinación de la Política de Gobierno						
a4) Relaciones Exteriores						
a5) Asuntos Financieros y Hacendarios						
a6) Seguridad Nacional						
a7) Asuntos de Orden Público y de Seguridad Interior						
a8) Otros Servicios Generales						
<b>B. Desarrollo Social (B=b1+b2+b3+b4+b5+b6+b7)</b>						
b1) Protección Ambiental						
b2) Vivienda y Servicios a la Comunidad						
b3) Salud						
b4) Recreación, Cultura y Otras Manifestaciones Sociales						
b5) Educación						
b6) Protección Social						
b7) Otros Asuntos Sociales						
<b>C. Desarrollo Económico (C=c1+c2+c3+c4+c5+c6+c7+c8+c9)</b>						
c1) Asuntos Económicos, Comerciales y Laborales en General						
c2) Agropecuaria, Silvicultura, Pesca y Caza						
c3) Combustibles y Energía						
c4) Minería, Manufacturas y Construcción						
c5) Transporte						
c6) Comunicaciones						
c7) Turismo						
c8) Ciencia, Tecnología e Innovación						
c9) Otras Industrias y Otros Asuntos Económicos						
<b>D. Otras No Clasificadas en Funciones Anteriores (D=d1+d2+d3+d4)</b>						
d1) Transacciones de la Deuda Pública / Costo Financiero de la Deuda						
d2) Transferencias, Participaciones y Aportaciones Entre Diferentes Niveles y Ordenes de Gobierno						
d3) Saneamiento del Sistema Financiero						
d4) Adeudos de Ejercicios Fiscales Anteriores						
<b>III. Total de Egresos (III = I + II)</b>	<b>93,565.9</b>	<b>1,781.2</b>	<b>95,347.1</b>	<b>61,031.9</b>	<b>60,451.1</b>	<b>34,315.2</b>

Secretaría Ejecutiva del Sistema Estatal Anticorrupción  
 Estado Analítico del Ejercicio del Presupuesto de Egresos Detallado  
 Clasificación de Servicios Personales por Categoría  
 Del 1 de Enero al 31 de Diciembre de 2019  
 (Miles de Pesos)

Concepto (c)	Egresos					Subejercicio
	Aprobado	Ampliaciones/ (Reducciones)	Modificado	Devengado	Pagado	
<b>I. Gasto No Etiquetado (I=A+B+C+D+E+F)</b>	49,903.7		49,903.7	32,336.0	32,336.0	17,567.7
A. Personal Administrativo y de Servicio Público	49,903.7		49,903.7	32,336.0	32,336.0	17,567.7
B. Magisterio						
<b>C. Servicios de Salud (C=c1+c2)</b>						
c1) Personal Administrativo						
c2) Personal Médico, Paramédico y afín						
D. Seguridad Pública						
<b>E. Gastos asociados a la Implementación de nuevas leyes federales o reformas a las mismas (E = e1 + e2)</b>						
e1) Nombre del Programa o Ley 1						
e2) Nombre del Programa o Ley 2						
F. Sentencias laborales definitivas						
<b>II. Gasto Etiquetado (II=A+B+C+D+E+F)</b>						
A. Personal Administrativo y de Servicio Público						
B. Magisterio						
<b>C. Servicios de Salud (C=c1+c2)</b>						
c1) Personal Administrativo						
c2) Personal Médico, Paramédico y afín						
D. Seguridad Pública						
<b>E. Gastos asociados a la Implementación de nuevas leyes federales o reformas a las mismas (E = e1 + e2)</b>						
e1) Nombre del Programa o Ley 1						
e2) Nombre del Programa o Ley 2						
F. Sentencias laborales definitivas						
<b>III. Total del Gasto en Servicios Personales (III = I + II)</b>	49,903.7		49,903.7	32,336.0	32,336.0	17,567.7