

COMISIÓN DE DERECHOS
HUMANOS DEL ESTADO DE
MÉXICO

CODHEM

CONTENIDO	PÁGINA
I. INFORMACIÓN CONTABLE	
ESTADO DE SITUACIÓN FINANCIERA	5
ESTADO DE ACTIVIDADES	6
ESTADO DE VARIACIÓN EN LA HACIENDA PÚBLICA	7
ESTADO DE CAMBIOS EN LA SITUACIÓN FINANCIERA	8
ESTADO DE FLUJOS DE EFECTIVO	9
ESTADO ANALÍTICO DEL ACTIVO	10
ESTADO ANALÍTICO DE LA DEUDA Y OTROS PASIVOS	11
NOTAS A LOS ESTADOS FINANCIEROS	12
II. INFORMACIÓN PRESUPUESTARIA	29
III. INFORMACIÓN PROGRAMÁTICA	43
IV. ANEXOS ESTABLECIDOS EN DIFERENTES ORDENAMIENTOS	57
V. FORMATOS PARA EL CUMPLIMIENTO DE LA LEY DE DISCIPLINA FINANCIERA DE LAS ENTIDADES FEDERATIVAS Y LOS MUNICIPIOS	61

C O D H E M

Comisión de Derechos Humanos del Estado de México Estado de Situación Financiera Al 31 de Diciembre de 2019 y 2018 (Miles de Pesos)					
CONCEPTO	Año		CONCEPTO	Año	
	2019	2018		2019	2018
ACTIVO			PASIVO		
<i>Activo Circulante</i>			<i>Pasivo Circulante</i>		
Efectivo y Equivalentes	10,681.8	7,399.3	Cuentas por Pagar a Corto Plazo	42,456.4	49,243.2
Derechos a Recibir Efectivo o Equivalentes	18,141.0	40,073.6	Documentos por Pagar a Corto Plazo		
Derechos a Recibir Bienes o Servicios		473.9	Porción a Corto Plazo de la Deuda Pública a Largo Plazo		
Inventarios			Títulos y Valores a Corto Plazo		
Almacenes			Pasivos Diferidos a Corto Plazo		
Estimación por Pérdida o Deterioro de Activos Circulantes			Fondos y Bienes de Terceros en Garantía y/o Administración a Corto Plazo		
Otros Activos Circulantes			Provisiones a Corto Plazo		
			Otros Pasivos a Corto Plazo		
Total de Activos Circulantes	28,822.8	47,946.8	Total de Pasivos Circulantes	42,456.4	49,243.2
<i>Activo No Circulante</i>			<i>Pasivo No Circulante</i>		
Inversiones Financieras a Largo Plazo			Cuentas por Pagar a Largo Plazo		
Derechos a Recibir Efectivo o Equivalentes a Largo Plazo			Documentos por Pagar a Largo Plazo		
Bienes Inmuebles, Infraestructura y Construcciones en Proceso	135,088.7	53,259.4	Deuda Pública a Largo Plazo		
Bienes Muebles	58,484.4	51,550.8	Pasivos Diferidos a Largo Plazo		
Activos Intangibles			Fondos y Bienes de Terceros en Garantía y/o en Administración a Largo Plazo		
Depreciación, Deterioro y Amortización Acumulada de Bienes	-32,915.2	-32,832.8	Provisiones a Largo Plazo		
Activos Diferidos					
Estimación por Pérdida o Deterioro de Activos no Circulantes			Total de Pasivos No Circulantes		
Otros Activos no Circulantes			Total del Pasivo	42,456.4	49,243.2
Total de Activos No Circulantes	160,657.9	71,977.4	HACIENDA PÚBLICA/ PATRIMONIO		
Total del Activo	189,480.7	119,924.2	<i>Hacienda Pública/Patrimonio Contribuido</i>	3,308.2	3,308.2
			Aportaciones	3,308.2	3,308.2
			Donaciones de Capital		
			Actualización de la Hacienda Pública / Patrimonio		
			Hacienda Pública/Patrimonio Generado	143,716.1	67,372.8
			Resultados del Ejercicio (Ahorro / Desahorro)	9,475.6	28,197.6
			Resultados de Ejercicios Anteriores	68,136.9	38,821.7
			Revaluos	66,103.6	353.5
			Reservas		
			Rectificaciones de Resultados de Ejercicios Anteriores		
			<i>Exceso o Insuficiencia en la Actualización de la Hacienda Pública/Patrimonio</i>		
			Resultado por Posición Monetaria		
			Resultado por Tenencia de Activos no Monetarios		
			Total Hacienda Pública/ Patrimonio	147,024.3	70,681.0
			Total del Pasivo y Hacienda Pública / Patrimonio	189,480.7	119,924.2

Comisión de Derechos Humanos del Estado de México
Estado de Actividades
Del 1 de Enero al 31 de Diciembre de 2019 y 2018
(Miles de Pesos)

Concepto	2019	2018
INGRESOS Y OTROS BENEFICIOS		
Ingresos de la Gestión		
Impuestos		
Cuotas y Aportaciones de Seguridad Social		
Contribuciones de Mejoras		
Derechos		
Productos de Tipo Corriente		
Aprovechamientos de Tipo Corriente		
Ingresos por Venta de Bienes y Servicios		
Ingresos no Comprendidos en las Fracciones de la Ley de Ingresos Causados en Ejercicios Fiscales Anteriores		
Pendientes de Liquidación o Pago		
Participaciones, Aportaciones, Transferencias, Asignaciones, Subsidios y Otras Ayudas	271,081.9	246,798.1
Participaciones y Aportaciones		
Transferencias, Asignaciones, Subsidios y Otras Ayudas	271,081.9	246,798.1
Otros Ingresos y Beneficios	4,545.7	2,827.7
Ingresos Financieros	2,748.5	2,331.8
Incremento por Variación de Inventarios		
Disminución del Exceso de Estimaciones por Pérdida o Deterioro u Obsolescencia		
Disminución del Exceso de Provisiones		
Otros Ingresos y Beneficios Varios	1,797.2	495.9
Total de Ingresos y Otros Beneficios	275,627.6	249,625.8
GASTOS Y OTRAS PÉRDIDAS		
Gastos de Funcionamiento		
Servicios Personales	266,152.0	213,841.6
Materiales y Suministros	182,517.6	162,759.1
Servicios Generales	10,053.6	8,364.2
	73,580.8	42,718.3
Transferencias, Asignaciones, Subsidios y Otras Ayudas		
Transferencias Internas y Asignaciones al Sector Público		
Transferencias al Resto del Sector Público		
Subsidios y Subvenciones		
Ayudas Sociales		
Pensiones y Jubilaciones		
Transferencias a Fideicomisos, Mandatos y Contratos Análogos		
Transferencias a la Seguridad Social		
Donativos		
Transferencias al Exterior		
Participaciones y Aportaciones		
Participaciones		
Aportaciones		
Convenios		
Intereses, Comisiones y Otros Gastos de la Deuda Pública		
Intereses de la Deuda Pública		
Comisiones de la Deuda Pública		
Gastos de la Deuda Pública		
Costo por Coberturas		
Apoyos Financieros		
Otros Gastos y Pérdidas Extraordinarias		7,586.6
Estimaciones, Depreciaciones, Deterioros, Obsolescencia y Amortizaciones		3,731.8
Provisiones		
Disminución de Inventarios		
Aumento por Insuficiencia de Estimaciones por Pérdida o Deterioro y Obsolescencia		
Aumento por Insuficiencia de Provisiones		
Otros Gastos		3,854.8
Inversión Pública		
Inversión Pública no Capitalizable		
Total de Gastos y Otras Pérdidas	266,152.0	221,428.2
Resultados del Ejercicio (Ahorro/Desahorro)	9,475.6	28,197.6

Comisión de Derechos Humanos del Estado de México					
Estado de Variación en la Hacienda Pública					
Del 1 de Enero al 31 de Diciembre de 2019					
Concepto	Hacienda Pública / Patrimonio Contribuido	Hacienda Pública / Patrimonio Generado de Ejercicios Anteriores	Hacienda Pública / Patrimonio Generado del Ejercicio	Exceso o Insuficiencia en la Actualización de la Hacienda Pública / Patrimonio	Total
Hacienda Pública / Patrimonio Contribuido Neto de 2018	3,308.2				3,308.2
Aportaciones	3,308.2				3,308.2
Donaciones de Capital					
Actualización de la Hacienda Pública/Patrimonio					
Hacienda Pública / Patrimonio Generado Neto de 2018		39,175.2	28,197.6		67,372.8
Resultados del Ejercicio (Ahorro/Desahorro)			28,197.6		28,197.6
Resultados de Ejercicios Anteriores		38,821.7			38,821.7
Revalúos		353.5			353.5
Reservas					
Rectificaciones de Resultados de Ejercicios Anteriores					
Exceso o Insuficiencia en la Actualización de la Hacienda Pública / Patrimonio Neto de 2018					
Resultado por Posición Monetaria					
Resultado por Tenencia de Activos no Monetarios					
Hacienda Pública / Patrimonio Neto Final de 2018	3,308.2	39,175.2	28,197.6		70,681.0
Cambios en la Hacienda Pública / Patrimonio Contribuido Neto de 2018					
Aportaciones					
Donaciones de Capital					
Actualización de la Hacienda Pública/Patrimonio					
Variaciones de la Hacienda Pública / Patrimonio Generado Neto de 2019		28,961.7	47,381.6		76,343.3
Resultados del Ejercicio (Ahorro/Desahorro)			9,475.6		9,475.6
Resultados de Ejercicios Anteriores		28,961.7	-28,197.6		764.1
Revalúos			66,103.6		66,103.6
Reservas					
Rectificaciones de Resultados de Ejercicios Anteriores					
Cambios en el Exceso o Insuficiencia en la Actualización de la Hacienda Pública / Patrimonio Neto de 2019					
Resultado por Posición Monetaria					
Resultado por Tenencia de Activos no Monetarios					
Hacienda Pública / Patrimonio Neto Final de 2019	3,308.2	68,136.9	75,579.2		147,024.3

Comisión de Derechos Humanos del Estado de México
Estado de Cambios en la Situación Financiera
Del 1 de Enero al 31 de Diciembre de 2019
(Miles de Pesos)

Concepto	Origen	Aplicación
ACTIVO	22,488.9	92,045.4
Activo Circulante	22,406.5	3,282.5
Efectivo y Equivalentes		3,282.5
Derechos a Recibir Efectivo o Equivalentes	21,932.6	
Derechos a Recibir Bienes o Servicios	473.9	
Inventarios		
Almacenes		
Estimación por Pérdida o Deterioro de Activos Circulantes		
Otros Activos Circulantes		
Activo No Circulante	82.4	88,762.9
Inversiones Financieras a Largo Plazo		
Derechos a Recibir Efectivo o Equivalentes a Largo Plazo		
Bienes Inmuebles, Infraestructura y Construcciones en Proceso		81,829.3
Bienes Muebles		6,933.6
Activos Intangibles		
Depreciación, Deterioro y Amortización Acumulada de Bienes	82.4	
Activos Diferidos		
Estimación por Pérdida o Deterioro de Activos no Circulantes		
Otros Activos no Circulantes		
PASIVO		6,786.8
Pasivo Circulante		6,786.8
Cuentas por Pagar a Corto Plazo		6,786.8
Documentos por Pagar a Corto Plazo		
Porción a Corto Plazo de la Deuda Pública a Largo Plazo		
Títulos y Valores a Corto Plazo		
Pasivos Diferidos a Corto Plazo		
Fondos y Bienes de Terceros en Garantía y/o Administración a Corto Plazo		
Provisiones a Corto Plazo		
Otros Pasivos a Corto Plazo		
Pasivo No Circulante		
Cuentas por Pagar a Largo Plazo		
Documentos por Pagar a Largo Plazo		
Deuda Pública a Largo Plazo		
Pasivos Diferidos a Largo Plazo		
Fondos y Bienes de Terceros en Garantía y/o en Administración a Largo Plazo		
Provisiones a Largo Plazo		
HACIENDA PÚBLICA/PATRIMONIO	95,065.3	18,722.0
Hacienda Pública/Patrimonio Contribuido		
Aportaciones		
Donaciones de Capital		
Actualización de la Hacienda Pública/Patrimonio		
Hacienda Pública/Patrimonio Generado	95,065.3	18,722.0
Resultados del Ejercicio (Ahorro/Desahorro)		18,722.0
Resultados de Ejercicios Anteriores	29,315.2	
Revalúos	65,750.1	
Reservas		
Rectificaciones de Resultados de Ejercicios Anteriores		
Exceso o Insuficiencia en la Actualización de la Hacienda Pública/Patrimonio		
Resultado por Posición Monetaria		
Resultado por Tenencia de Activos no Monetarios		

Comisión de Derechos Humanos del Estado de México
Estado de Flujos de Efectivo
Del 1 de Enero al 31 de Diciembre de 2019 y 2018
(MILES de Pesos)

Concepto	2019	2018
Flujos de Efectivo de las Actividades de Operación		
Origen	275,627.6	249,625.8
Impuestos		
Cuotas y Aportaciones de Seguridad Social		
Contribuciones de Mejoras		
Derechos		
Productos de Tipo Corriente		
Aprovechamientos de Tipo Corriente		
Ingresos por Venta de Bienes y Servicios		
Ingresos no Comprendidos en las Fracciones de la Ley de Ingresos Causados en Ejercicios Fiscales Anteriores Pendientes de Liquidación o Pago		
Participaciones y Aportaciones		
Transferencias, Asignaciones y Subsidios y Otras Ayudas	271,081.9	246,798.1
Otros Orígenes de Operación	4,545.7	2,827.7
Aplicación	266,152.0	221,428.2
Servicios Personales	182,517.6	162,759.1
Materiales y Suministros	10,053.6	8,364.2
Servicios Generales	73,580.8	42,718.3
Transferencias Internas y Asignaciones al Sector Público		
Transferencias al Resto del Sector Público		
Subsidios y Subvenciones		
Ayudas Sociales		
Pensiones y Jubilaciones		
Transferencias a Fideicomisos, Mandatos y Contratos Análogos		
Transferencias a la Seguridad Social		
Donativos		
Transferencias al Exterior		
Participaciones		
Aportaciones		
Convenios		
Otras Aplicaciones de Operación		7,586.6
Flujos Netos de Efectivo por Actividades de Operación	9,475.6	28,197.6
Flujos de Efectivo de las Actividades de Inversión		
Origen	493.7	1,540.7
Bienes Inmuebles, Infraestructura y Construcciones en Proceso	411.3	
Bienes Muebles		
Otros Orígenes de Inversión	82.4	1,540.7
Aplicación	23,424.1	57,165.7
Bienes Inmuebles, Infraestructura y Construcciones en Proceso	16,490.5	17,681.4
Bienes Muebles	6,933.6	16,361.1
Otras Aplicaciones de Inversión		23,123.2
Flujos Netos de Efectivo por Actividades de Inversión	-22,930.4	-55,625.0
Flujo de Efectivo de las Actividades de Financiamiento		
Origen	23,524.1	31,956.2
Endeudamiento Neto	22,406.5	31,956.2
Interno		
Externo		
Otros Orígenes de Financiamiento	1,117.6	
Aplicación	6,786.8	2.8
Servicios de la Deuda		
Interno		
Externo		
Otras Aplicaciones de Financiamiento	6,786.8	2.8
Flujos Netos de Efectivo por Actividades de Financiamiento	16,737.3	31,953.4
Incremento/Disminución Neta en el Efectivo y Equivalentes al Efectivo	3,282.5	4,526.0
Efectivo y Equivalentes al Efectivo al Inicio del Ejercicio	7,399.3	2,873.3
Efectivo y Equivalentes al Efectivo al Final del Ejercicio	10,681.8	7,399.3

CUENTA PÚBLICA DEL GOBIERNO, ORGANISMOS AUXILIARES Y AUTÓNOMOS DEL ESTADO DE MÉXICO 2019

Comisión de Derechos Humanos del Estado de México
Estado Analítico del Activo
Del 1 de Enero al 31 de Diciembre de 2019
(Miles de Pesos)

Concepto	Saldo Inicial	Cargos del Periodo	Abonos del Periodo	Saldo Final	Variación del Periodo
	1	2	3	4 = (1 + 2 - 3)	(4 - 1)
ACTIVO	119,924.2	22,314,726.1	22,245,169.6	189,480.7	69,556.5
Activo Circulante	47,946.8	22,163,221.2	22,182,345.2	28,822.8	-19,124.0
Efectivo y Equivalentes	7,399.3	11,217,537.8	11,214,255.3	10,681.8	3,282.5
Derechos a Recibir Efectivo o Equivalentes	40,073.6	10,951,195.4	10,973,128.0	18,141.0	-21,932.6
Derechos a Recibir Bienes o Servicios	473.9	-5,512.0	-5,038.1		-473.9
Inventarios					
Almacenes					
Estimación por Pérdida o Deterioro de Activos Circulantes					
Otros Activos Circulantes					
Activo No Circulante	71,977.4	151,504.9	62,824.4	160,657.9	88,680.5
Inversiones Financieras a Largo Plazo					
Derechos a Recibir Efectivo o Equivalentes a Largo Plazo					
Bienes Inmuebles, Infraestructura y Construcciones en Proceso	53,259.4	115,260.2	33,430.9	135,088.7	81,829.3
Bienes Muebles	51,550.8	36,244.7	29,311.2	58,484.3	6,933.5
Activos Intangibles					
Depreciación, Deterioro y Amortización Acumulada de Bienes	-32,832.8		82.3	-32,915.1	-82.3
Activos Diferidos					
Estimación por Pérdida o Deterioro de Activos no Circulantes					
Otros Activos no Circulantes					

Comisión de Derechos Humanos del Estado de México
 Estado Analítico de la Deuda y Otros Pasivos
 Del 1 de Enero al 31 de Diciembre de 2019
 (Miles de Pesos)

Denominación de las Deudas	Moneda de Contratación	Institución o País Acreedor	Saldo Inicial del Período	Saldo Final del Período
DEUDA PÚBLICA				
Corto Plazo				
Deuda Interna				
Instituciones de Crédito				
Títulos y Valores				
Arrendamientos Financieros				
Deuda Externa				
Organismos Financieros Internacionales				
Deuda Bilateral				
Títulos y Valores				
Arrendamientos Financieros				
<i>Subtotal a Corto Plazo</i>				
Largo Plazo				
Deuda Interna				
Instituciones de Crédito				
Títulos y Valores				
Arrendamientos Financieros				
Deuda Externa				
Organismos Financieros Internacionales				
Deuda Bilateral				
Títulos y Valores				
Arrendamientos Financieros				
<i>Subtotal a Largo Plazo</i>				
Otros Pasivos			49,243.2	42,456.4
<i>Total de Deuda y Otros Pasivos</i>			49,243.2	42,456.4

NOTAS A LOS ESTADOS FINANCIEROS

NOTAS DE DESGLOSE

1. ESTADO DE SITUACIÓN FINANCIERA

ACTIVO

- Efectivo y Equivalentes

Bancos y Tesorería

El saldo representa la disponibilidad de recursos en cuentas bancarias, en ellas se registra principalmente la operación y manejo de recursos autorizados para gasto corriente.

El saldo se integra con las siguientes cuentas:

Banco	2019	2018
Banco HSBC	1,030.7	3,642.0
Cuenta 105 Gasto Operativo	1,030.7	3,642.0
Banco BBVA	5.0	36.6
Cuenta 881 Nómina	5.0	36.6
Banco Banorte	9,646.1	3,720.7
Cuenta 554	9,646.1	3,720.7
Total Bancos	10,681.8	7,399.3
	=====	=====

- Derechos a Recibir Efectivo y Equivalentes y Bienes o Servicios

Inversiones Financieras de Corto Plazo

La integración de su saldo representa las inversiones realizadas en los bancos HSBC MEXICO, S.A., BBVA y BANORTE

El saldo se integra por las siguientes cuentas:

Inversiones Financieras de Corto Plazo	2019	2018
HSBC México 130	18,000.0	30,000.0
BBVA 990	32.1	3,483.5
Banorte 554	108.9	4,067.6
Total Inversiones Financieras de Corto Plazo	18,141.0	37,551.1
	=====	=====

Deudores Diversos

El saldo se compone de contra-recibos de ingresos del Gobierno del Estado de México y otros gastos a comprobar.

Deudores Diversos por Cobrar a Corto Plazo	2019	2018
Gobierno del Estado de México	0.0	2,521.4
Deudores Diversos Gastos por Comprobar	0.0	1.1
Total Deudores Diversos por Cobrar a Corto Plazo	0.0	2,522.5
	=====	=====

Anticipo a Proveedores

El saldo de la cuenta de anticipo a proveedores representa los pagos anticipados realizados a los proveedores o prestadores de servicios y se integran por los siguientes conceptos:

Anticipo a Proveedores por Adquisición de Bienes y Prestación de Servicios	2019	2018
Grupo Constructor Premurhe, S.A. de S.V.	0.0	473.9
Total Anticipo a Proveedores por Adquisición de Bienes y Prestación de Servicios	0.0	473.9
	=====	=====

Activo No Circulante

- Bienes Muebles, Inmuebles e Intangibles

Bienes Inmuebles

El saldo de esta cuenta representa el importe de los Edificios no Habitacionales y Construcciones en Proceso en Bienes Propios de la Comisión.

El terreno de las oficinas sede del Organismo, se dieron en Comodato por parte del Gobierno del Estado de México a partir del 16 de marzo de 2002.

Bienes Muebles

El saldo de esta cuenta representa el importe de los bienes muebles como: vehículos, maquinaria, equipo de oficina, equipo de cómputo propiedad de la Comisión.

Depreciación Acumulada de Bienes Inmuebles

Representa el importe de la depreciación acumulada de Edificios no Habitacionales.

Depreciación Acumulada de Bienes Muebles

Representa el importe de la depreciación acumulada de los bienes muebles como: vehículos, equipo de oficina, equipo de cómputo propiedad de la Comisión.

La depreciación representa la parte estimada de la capacidad de los activos que se han consumido durante el periodo.

La depreciación se calcula a partir del mes siguiente al de su adquisición. Los porcentajes de la depreciación son los vigentes en el Manual Único de Contabilidad Gubernamental para las dependencias y entidades Públicas del Gobierno y Municipios del Estado de México.

Inversión	Tasa Anual de Depreciación
Inmuebles	2%
Maquinaria y Equipo	10%
Equipo de Transporte	10%
Mobiliario y Equipo de Oficina	3%
Equipo de Cómputo	20%

Cabe hacer mención que para el presente ejercicio éste rubro se vio incrementado por el reconocimiento del avalúo practicado por una empresa independiente a los bienes muebles e inmuebles propiedad de esta Defensoría de Habitantes.

Para la estimación del valor comercial de los bienes, el método de valuación empleado fue principalmente el enfoque de mercado, utilizando valores de bienes comparables en el mercado abierto.

A razón de esto la depreciación de los bienes inmuebles y muebles se empezará a reconocer en enero de 2020. Los valores de los bienes así determinados quedaron de la siguiente manera:

	2019	2018
Terrenos		
Chalco	797.2	0.0
Nezahualcóyotl	1,051.8	0.0
Ecatepec	743.4	0.0
Naucalpan	0.0	0.0
Tlalnepantla	888.2	0.0
Atlacomulco	439.8	0.0
Naucalpan 2	815.8	0.0
Tenango	700.0	0.0
Cuautitlán Izcalli	436.0	0.0
Cuautitlán México	1,100.0	0.0
Total Terrenos	6,972.2	0.0
	=====	=====

CODHEM

Edificios

Edificio Sede	70,029.2	7,784.6
Edificio Chalco	3,188.8	1,450.0
Edificio Nezahualcóyotl	4,207.2	1,500.0
Edificio Ecatepec	2,973.6	1,025.0
Edificio Naucalpan	0.0	2,300.0
Edificio Tlalnepantla	3,552.8	2,750.0
Edificio Atlacomulco	1,759.2	2,100.0
Edificio Naucalpan 2	3,263.2	2,750.0
Edificio Tenango	2,800.0	3,500.0
Edificio Cuautitlán Izcalli	1,744.0	0.0
Edificio Cuautitlán México	4,400.0	0.0
Revaluación 2007	0.0	319.4

Total de Edificios

97,918.0 **25,479.0**

Construcciones en Proceso

30,198.5 27,780.4

Total de Bienes Inmuebles

135,088.7 **53,259.4**

Equipo Contra Incendios

1,627.2 0.0

Equipo de Cómputo

12,793.4 12,658.8

Mobiliario y Equipo de Oficina

6,810.3 12,086.0

Vehículos y Equipo de Transporte

28,189.9 19,717.1

Maquinaria y Equipo

9,063.6 7,088.9

Total de Bienes Muebles

58,484.4 **51,550.8**

Depreciación Acumulada de Bienes Inmuebles

0.0 24,684.1

Depreciación Acumulada de Bienes Muebles

32,915.2 8,148.7

**Total de Depreciación, Deterioro y Amortización
Acumulada de Bienes Inmuebles y Muebles**

32,915.2 **32,832.8**

=====

=====

Hasta el 31 de diciembre de 2018, no se habían registrado por separado los valores de los edificios y los terrenos, fue en 2019, que con motivo del avalúo practicado a los bienes de la Comisión, se efectuó la separación de los valores de tales bienes.

PASIVO

Proveedores por Pagar a Corto Plazo

El saldo representa las obligaciones contraídas con proveedores y prestadores de servicios por concepto del suministro de bienes y servicios, a un periodo menor de un año, las obligaciones contraídas se liquidan normalmente en un periodo de hasta 45 días y está integrado como sigue:

No.	Proveedor	2019	2018
1	Proveedor de oficinas Xinantecatl, S.A. de C.V.	1,008.6	1,601.4
2	Great Solutions CHS, S.A. de C.V.	7,830.0	
3	Gobernova, S.A. de C.V.	1,670.0	
4	Distribuidora de LIS AGA, S. de R.L. de C. V.	2,262.0	
5	Berlitz de México, S.A. de C. V.	1,078.2	
6	Fronius México, S.A. de C.V.	1,473.1	
7	Despacho de Consultores Visión y Estrategia, S.C.	4,292.0	
8	Arboil y Asociados, S.C.	1,716.8	
9	Digitcom Telecomunicaciones, S.A. de C.V.	3,987.2	
10	Minicar Toluca, S.A. de C.V.	4,239.8	
11	Micronet de México S.A. de C.V.		11,540.0
12	Construcciones y Conducciones SIGMA, S.A. de C.V.		12,598.1
13	Margarito Leonel Espinosa Espinosa		3,500.0
14	Edgar Avellaneda Ascencio		2,770.3
15	Provisión de nómina de Premio de Puntualidad		2,446.9
16	Telecomunicaciones, S.A. de C.V.		1,817.4
17	Proveedor de oficinas Xinancatecatl, S.A. de C.V.		1,604.4
18	Varios (importes Menores a 1,000.0)	9,017.7	8,040.6
	Total	38,575.4	45,919.1
		=====	=====

Retenciones y Contribuciones por Pagar a Corto Plazo

El saldo representa principalmente el importe de las retenciones realizadas a los servidores públicos por concepto de impuestos sobre sueldo y salarios, 10 por ciento sobre arrendamientos y honorarios; cuotas y aportaciones de ISSEMYM, entre otros y se integra de la siguiente forma:

CODHEM

Concepto	2019	2018
ISSEMYM	1,434.9	1,285.0
Retenciones a Favor de Terceros	57.2	45.0
Secretaría de Hacienda y Crédito Público (SAT)	2,284.5	1,786.6
	<hr/>	<hr/>
Total	3,776.6	3,116.6
	=====	=====

2. ESTADO DE ACTIVIDADES

Ingresos de Gestión

El saldo corresponde al Presupuesto de Ingresos Autorizado para el ejercicio 2019 y se integra principalmente de Transferencias Estatales para la operación de la Comisión.

Transferencias, Asignaciones, Subsidios y Otras Ayudas

Se tuvieron ingresos por subsidios por 271 millones 81.9 miles de pesos.

Ingresos Financieros

En este rubro se tuvieron ingresos por 2 millones 748.5 miles de pesos al mes de diciembre por la inversión de recursos en instituciones bancarias.

Otros Ingresos.- En este rubro se tuvo un ingreso por 1 millón 797.2 miles de pesos.

Gastos y Otras Pérdidas

Gastos de funcionamiento.- Para la operación de la Comisión, a diciembre de 2019 se han erogado 182 millones 517.6 miles de pesos por Servicios personales, 10 millones 53.6 miles de pesos por Materiales y Suministros y 73 millones 580.8 miles de pesos por conceptos de Servicios Generales.

3. ESTADO DE VARIACIÓN EN LA HACIENDA PÚBLICA

Este estado muestra los siguientes conceptos:

Concepto	2019	2018
Aportaciones	3,308.2	3,308.2
Resultado del Ejercicio (Ahorro/Desahorro)	9,475.6	28,197.6
Resultado de Ejercicios Anteriores	68,136.9	38,821.7
Revalúos	66,103.6	353.5
	<hr/>	<hr/>
Total	147,024.3	70,681.0
	=====	=====

4. ESTADO DE FLUJOS DE EFECTIVO

1.- Efectivo y equivalentes

	2019	2018
Efectivo en Bancos –Tesorería	10,681.8	7,399.3
Efectivo en Bancos- Dependencias		
Inversiones Temporales (hasta 3 meses)		
Fondos con Afectación Especifica		
Depósitos de Fondos de Terceros y Otros		
Total de Efectivo y Equivalentes	10,681.8	7,399.3

2.- Adquisición de Bienes Muebles e Inmuebles

Se adquirieron Bienes muebles por 6 millones 933.6 miles de pesos.

3.- Conciliación de los Flujos de Efectivo

Integración de Flujo de Efectivo	Al 31 de Diciembre de 2019	2018
Flujos Netos por Actividades de Operación	9,475.6	28,197.6
Flujos Netos de Efectivo por Actividades de Inversión	-22,930.4	-55,625.0
Flujos Netos de Efectivo por Actividades de Financiamiento	16,737.3	31,953.4
Efectivo y Equivalentes al Efectivo al Inicio del Ejercicio	7,399.3	2,873.3
Efectivo y Equivalentes al Efectivo al Final del Ejercicio	10,681.8	7,399.3

5. CONCILIACIÓN ENTRE LOS INGRESOS PRESUPUESTARIOS Y CONTABLES, ASÍ COMO ENTRE LOS EGRESOS PRESUPUESTARIOS Y LOS GASTOS CONTABLES

Comisión de Derechos Humanos del Estado de México Conciliación entre los Ingresos Presupuestarios y Contables Correspondiente del 1 de Enero al 31 de Diciembre de 2019 (Miles de Pesos)		
1. Ingresos Presupuestarios		312,617.4
2. Más Ingresos Contables no Presupuestarios		0.0
Incremento por Variación de Inventarios		
Disminución del Exceso de Estimaciones por Pérdida o Deterioro u Obsolescencia		
Disminución del Exceso de Provisiones		
Otros Ingresos y Beneficios Varios		
Otros Ingresos Contables no Presupuestarios		
3. Menos Ingresos Presupuestarios no Contables		36,989.8
Productos de Capital		
Aprovechamientos Capital		
Ingresos Derivados de Financiamientos		
Otros ingresos presupuestarios no contables	36,989.8	
4. Ingresos Contables (4 = 1 + 2 - 3)		275,627.6

Comisión de Derechos Humanos del Estado de México
 Conciliación entre los Egresos Presupuestarios y los Gastos Contables
 Correspondiente del 1 de Enero al 31 de Diciembre de 2019
 (Miles de Pesos)

1.- Total de Egresos (Presupuestarios)		336,624.3
2.- Menos Egresos Presupuestarios no Contables		70,472.3
Mobiliario y Equipo de Administración		
Mobiliario y Equipo Educativo y Recreativo	5,174.0	
Equipo e Instrumental Médico y de Laboratorio		
Vehículos y Equipo de Transporte	8,479.5	
Equipo de Defensa y Seguridad		
Maquinaria, Otros Equipos y Herramientas	1,474.4	
Activos Biológicos		
Bienes Inmuebles	7,680.0	
Activos Intangibles		
Obra Pública en Bienes Propios	830.8	
Acciones y Participaciones de Capital		
Compra de Títulos y Valores		
Inversiones en Fideicomisos, Mandatos y Otros Análogos		
Provisiones para Contingencias y Otras Erogaciones Especiales		
Amortización de la Deuda Pública		
Adeudos de Ejercicios Fiscales Anteriores (ADEFAS)	46,833.6	
Otros Egresos Presupuestales No Contables		

3. Más Gastos Contables no Presupuestales		
Estimaciones, Depreciaciones, Deterioros, Obsolescencia y Amortizaciones		
Provisiones		
Disminución de Inventarios		
Aumento por Insuficiencia de Estimaciones por Pérdida o Deterioro u Obsolescencia		
Aumento por Insuficiencia de Provisiones		
Otros Gastos		
Otros Gastos Contables No Presupuestales		
4. Total de Gasto Contable (4 = 1 - 2 + 3)		266,152.0

NOTAS DE MEMORIA (CUENTAS DE ORDEN)

Comisión de Derechos Humanos del Estado de México		
CUENTAS DE ORDEN CONTABLES		
(Miles de Pesos)		
	<u>2019</u>	<u>2018</u>
CUENTAS DEUDORAS		
Almacén	1,320.2	1,386.9
	<u>1,320.2</u>	<u>1,386.9</u>
CUENTAS ACREEDORAS		
Artículos Disponibles por el Almacén	1,320.2	1,386.9
	<u>1,320.2</u>	<u>1,386.9</u>

Comisión de Derechos Humanos del Estado de México		
CUENTAS DE ORDEN PRESUPUESTALES		
(Miles de Pesos)		
	<u>2019</u>	<u>2018</u>
CUENTAS DEUDORAS		
Ley de Ingresos Estimada	336,624.3	261,745.4
Presupuesto de Egresos Devengado de Gasto de Funcionamiento	29,552.0	19,419.7
Presupuesto de Egresos Pagado de Gastos de Funcionamiento	236,600.0	194,401.1
Presupuesto de Egresos por Ejercer de Bienes Muebles, Inmuebles e Intangibles		-10,403.8
Presupuesto de Egresos Devengado de Bienes Muebles, Inmuebles e Intangibles	7,437.8	27,413.9
Presupuesto de Egresos Pagado de Bienes Muebles, Inmuebles e Intangibles	16,200.9	8,830.8
Presupuestos de Egresos por Ejercer de Inversión Pública		10,403.8
Presupuesto de Egresos por Ejercer de Intereses, Comisiones y Otros Gastos de la Deuda Pública		14,687.8
Presupuesto de Egresos Pagado de Intereses, Comisiones y Otros Gastos de la Deuda Pública	46,833.6	
	<u>673,248.6</u>	<u>526,498.7</u>
CUENTAS ACREEDORAS		
Ley de Ingresos por Ejecutar	24,006.9	-37,721.8
Ley de Ingresos Recaudado	312,617.4	299,467.2
Presupuesto de Egresos Aprobado de Gastos de Funcionamiento	266,152.0	213,820.8
Presupuesto de Egresos Aprobado de Intereses, Comisiones y Otros Gastos de la Deuda Pública	46,833.6	14,687.8
Presupuesto de Egresos Aprobado de Inversión Pública		10,403.8
Presupuesto de Egresos Aprobado de Bienes Muebles, Inmuebles e Intangibles	23,638.7	25,840.9
	<u>673,248.6</u>	<u>526,498.7</u>

NOTAS DE GESTIÓN ADMINISTRATIVA

1. INTRODUCCIÓN

El ejercicio 2019 estuvo impactado por la incertidumbre económica, por lo que el GEM en previsión de los efectos que pudiese tener en el presupuesto Estatal, reforzó las medidas de austeridad, racionalidad y disciplina presupuestal, con el Acuerdo para la Contención del Gasto y el Ahorro Presupuestario en la Administración Pública Estatal para el ejercicio Fiscal 2019.

2. PANORAMA ECONÓMICO FINANCIERO

La Comisión, empezó sus operaciones con la disponibilidad financiera del ejercicio anterior, y percibe mes a mes el subsidio estatal del ejercicio 2019, mismo que sirve para sufragar los gastos de las actividades que se desarrollan en la Comisión.

3. AUTORIZACIÓN E HISTORIA

Mediante decreto No. 128, de la Legislatura Local, publicado en la Gaceta del Gobierno del Estado de México, de fecha 20 de octubre de 1992, se crea el organismo público autónomo de carácter permanente, con personalidad jurídica y patrimonio propios, denominado “Comisión de Derechos Humanos del Estado de México”.

4. ORGANIZACIÓN Y OBJETO SOCIAL

La Comisión de Derechos Humanos estará constituida por:

- a) El Presidente
- b) Primera Visitaduría General
- c) Secretaría General
- d) Dirección General de Administración y Finanzas

Proteger los derechos humanos que otorga el orden jurídico mexicano, a los habitantes del Estado de México, y a los mexicanos y extranjeros que se encuentren en su territorio; asimismo, realizar lo necesario para la promoción, observancia, estudio y divulgación de los referidos derechos humanos contenidos en la Constitución Política de los Estados Unidos Mexicanos, así como los establecidos en los tratados internacionales suscritos por México.

Atribuciones

La Comisión, para el cumplimiento de su objeto, tendrá las siguientes atribuciones:

- I. Conocer de quejas o iniciar de oficio investigaciones, sobre presuntas violaciones a derechos humanos, por actos u omisiones de naturaleza administrativa de cualquier autoridad o servidor público estatal o municipal;
- II. Conocer de quejas o iniciar de oficio investigaciones, en contra de cualquier autoridad o servidor público que con su tolerancia, consentimiento o negativa a ejercer las atribuciones que legalmente le correspondan dé lugar a presuntas violaciones a derechos humanos provenientes de quienes presten servicios permitidos o concesionados por los gobiernos estatal o municipal u ofrezcan servicios al público;
- III. Sustanciar los procedimientos que correspondan, en los términos previstos por esta ley y demás disposiciones aplicables;

C O D H E M

- IV. Solicitar a las autoridades o servidores públicos competentes, las medidas precautorias o cautelares que estime necesarias;
- V. Requerir a cualquier autoridad o servidor público, dentro del Estado, conforme a las disposiciones legales, la información sobre probables violaciones a los derechos humanos;
- VI. Procurar la medición o la conciliación entre partes a efecto de dar pronta solución al conflicto planeado, cuando la naturaleza del asunto lo permita.
- VII. Proporcionar orientación y asesoría jurídica a las personas que lo soliciten;
- VIII. Formular recomendaciones públicas no vinculatorias y demás resoluciones que contemple la ley;
- IX. Emitir pronunciamientos, recomendaciones y criterios, de carácter general, conducentes a una mejor protección de los derechos humanos.
- X. Formular informes especiales, así como las quejas o denuncias a que se refieren los artículos 102 apartado b de la Constitución Política de los Estados Unidos Mexicanos y 16 de la Constitución Política de Estado libre y soberano de México.
- XI. Realizar visitas y las acciones necesarias, a fin de procurar el debido respeto a los derechos humanos.
- XII. Las establecidas en el artículo 10 de la ley para prevenir, combatir y eliminar actos de discriminación en el Estado de México.
- XIII. Promover el respeto y la debida aplicación de los principios fundamentales de la bioética.
- XIV. Promover, dentro del ámbito de su competencia, el derecho de las personas a gozar de un medio ambiente adecuado para su desarrollo y bienestar.
- XV. Promover el pleno ejercicio, respeto, protección y promoción de los derechos humanos de niñas, niños y adolescentes conforme a lo establecido en la Constitución Política de los Estados Unidos Mexicanos, en los tratados internacionales de los que el Estado de Mexicano forma parte y en la Constitución Política del Estado libre y Soberano de México.
- XVI. Elaborar y ejecutar programas para prevenir violaciones a los derechos humanos.
- XVII. Desarrollar y ejecutar programas especiales de atención a víctimas del delito y abuso de poder, así como de personas o grupos en situación de vulnerabilidad.
- XVIII. Vigilar el debido respeto a los derechos humanos en el sistema penitenciario y de readaptación social, así como en las áreas de retención, aseguramiento de internamiento del Estado de México.
- XIX. Elaborar y ejecutar programas de investigación, estudio, capacitación, enseñanza, promoción y difusión de los derechos humanos.
- XX. Formular programa y proponer acciones que impulsen el cumplimiento dentro del Estado de México, de los instrumentos internacionales signados y ratificados por México, en materia de derechos humanos.
- XXI. Establecer y mantener canales de comunicación con autoridades e instituciones públicas Federales, Estatales o Municipales; así como con Organizaciones no Gubernamentales Nacionales e Internacionales, en materia de derechos humanos.
- XXII. Coordinar acciones con la Secretaria de Educación del Gobierno del Estado de México, con el fin de promover y fomentar la educación y cultura del reconocimiento y respeto de los derechos humanos.

- XXIII. Celebrar convenios con autoridades e instituciones públicas de los tres niveles de gobierno y organismos de defensa de los derechos humanos; así como con instituciones académicas, asociaciones culturales y sociedad civil organizada;
- XXIV. Promover la creación, abrogación, derogación, reforma o adición de ordenamiento legales; así como el mejoramiento permanente de prácticas administrativas para una mejor protección y defensa de los derechos humanos.
- XXV. Proveer lo necesario para la exacta observancia de las atribuciones que la ley orgánica municipal de Estado de México otorga a los defensores municipales de derechos humanos.
- XXVI. Proveer en el ámbito administrativo lo necesario a efecto de garantizar la exacta observancia del proceso de designación de los defensores municipales de derechos humanos, contemplado en la ley orgánica municipal del Estado de México.
- XXVII. Expedir su reglamento interno y demás disposiciones tendentes a regular su organización y funcionamiento;
- XXVIII. Otorga premios y reconocimientos en materia de derecho humano; y
- XXIX. Establecer áreas especializadas para la protección efectiva, observancia, promoción, estudio y divulgación de los derechos de niños y adolescentes.
- XXX. Garantizar un enfoque integral, transversal y con perspectiva de derechos humanos en el diseño y la instrumentación de políticas y programas de gobierno.
- XXXI. Establecer mecanismos transparentes de seguimiento y evaluación de la implementación de políticas, programas gubernamentales, legislación y compromisos derivados de tratados internacionales en la materia.
- XXXII. Promover, en coordinación con el Gobierno Federal, programas y proyectos de atención, educación, capacitación, investigación, y cultura de los derechos humanos de niñas, niños y adolescentes.
- XXXIII. Impulsar la participación de las organizaciones privadas dedicadas a la promoción y defensa de los derechos humanos de niñas, niños y adolescentes, en la ejecución de los programas estatales.
- XXXIV. Implementar el uso estratégico de las tecnologías de la información para la presentación de quejas y el seguimiento de los procedimientos que se realizan ante la Comisión.
- XXXV. Las demás que sean necesarias para el cumplimiento de sus objetivos, que se deriven de esta ley y demás ordenamientos legales.

Patrimonio

- I. Los bienes con los que se cuenta actualmente y aquellos que se destinen para el cumplimiento de sus objetivos.
- II. Los recursos que le sean asignados.
- III. Los subsidios, donaciones y aportaciones, tanto en bienes como en valores, que le otorguen los Gobiernos Federales, Estatales y Municipales.
- IV. Los bienes que adquiera a través de los procedimientos de adquisición

- V. Las donaciones, legados y demás aportaciones que reciba de instituciones u organismos nacionales o internacionales, públicos o privados.
- VI. Los rendimientos, recuperaciones y demás ingresos que obtengan de la inversión de los recursos a que se refieren las acciones, anteriores y;
- VII. En general, todos los bienes, derechos y obligaciones que entrañen utilidad económica o cultural, que sean susceptibles de estimación pecuniaria y que obtenga por cualquier medio legal.

Forma de Gobierno

El presidente es el representante legal y la autoridad responsable del Organismo.

La Comisión se auxilia del personal profesional, técnico y administrativo indispensable para el cumplimiento de sus atribuciones.

Organigrama

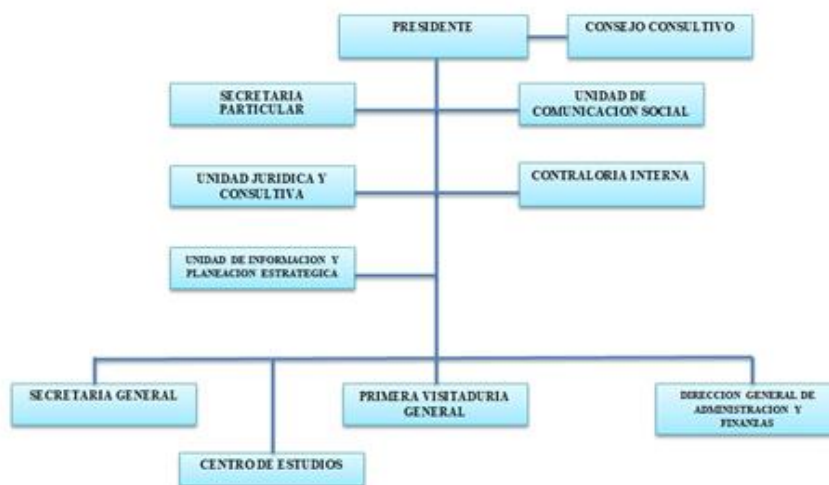

5. BASES DE PREPARACIÓN DE LOS ESTADOS FINANCIEROS

Los estados financieros y presupuestales se elaboran de conformidad con lo establecido en la Ley General de Contabilidad Gubernamental y con lo estipulado por el Manual Único de Contabilidad Gubernamental para las Dependencias y Entidades Públicas del Gobierno y Municipios del Estado de México y se ha observado la normatividad emitida por el Consejo Nacional de Armonización Contable (CONAC) y las Disposiciones Legales Aplicables.

Los estados financieros que se acompañan, fueron preparados conforme a los postulados básicos de Contabilidad Gubernamental, políticas de registro estipuladas en el Manual Único de Contabilidad Gubernamental para las Dependencias y Entidades Públicas del Gobierno y Municipios del Estado de México y de Manera Supletoria, las Normas de Información Financiera.

A continuación se describen las principales políticas contables utilizadas en la elaboración de la información financiera de la Comisión.

Bases de Preparación de los Estados Financieros

Los estados financieros han sido preparados sobre cifras históricas y hasta el 31 de diciembre de 2007 se han actualizado los inmuebles, mobiliario y equipo, así como su depreciación conforme a lo establecido en la

“Circular de la información financiera para el reconocimiento de los efectos de la inflación, que deben utilizar las entidades del sector central y auxiliar del gobierno del Estado de México”, y tomando como referencia la NIF b-10 emitida por el Consejo Mexicano para la Investigación y Desarrollo de Normas de Información Financiera A.C. y considerado que los últimos 7 años de inflación en la economía mexicana no ha rebasado el 10% anual, se ha decidido no aplicar el procedimiento de reevaluación de los estados financieros de los entes gubernamentales.

Inversiones Financieras a Corto Plazo

Las inversiones en instituciones financieras se registran a su costo de adquisición y se encuentran representadas principalmente por inversiones temporales a corto plazo, adquiridos a través de los bancos. HSBC México S.A., BBVA y Banorte.

A la fecha de los Estados Financieros quedan registrados a valor de mercado (costo más rendimientos acumulados); los rendimientos se reconocen en los resultados al cierre de cada mes.

Cuentas por Cobrar a Corto Plazo

Las cuentas por cobrar se integran por el saldo pendiente de otros gastos a comprobar.

Bienes Muebles e Inmuebles

Los bienes que integran este rubro son registrados a su costo de adquisición, construcción o avalúo en el caso de donaciones.

El terreno de las oficinas centrales se encuentra en Comodato en forma indefinida por parte del GEM.

Hasta el 31 diciembre de 2007, estos activos se actualizaron conforme a lo establecido en la “Circular de la Información Financiera para el Reconocimiento de los Efectos de la Inflación”

La depreciación se inicia a partir el mes siguiente al de la fecha de adquisición del bien, utilizado el método de línea recta aplicando los siguientes porcentajes:

Inversión	Tasa Anual de Depreciación
Inmuebles	2%
Maquinaria y Equipo	10%
Equipo de Transporte	10%
Mobiliario y Equipo de Oficina	3%
Equipo de Cómputo	20%

Tratándose de retiros y/o bajas, el costo de adquisición, su depreciación acumulada y su respectiva actualización se eliminan de las cuentas contables de inversión, registrándose en el patrimonio el valor neto en libros y en resultados la diferencia entre el valor neto en libros y el precio de venta.

Obligaciones Laborales

Las remuneraciones por el retiro de los trabajadores, pagadas en ciertos casos de despido o renuncia, se aplican al resultado del ejercicio en que se liquidan, afectando el presupuesto del mismo.

Ingresos por Subsidios

Los ingresos por subsidios de operación y/o inversión por parte del Estado de México se acreditan a los resultados del ejercicio en que se reciben.

6. POLÍTICAS DE CONTABILIDAD SIGNIFICATIVAS

Los bienes muebles e inmuebles se registran originalmente a su costo de adquisición o a valor de avalúo; de acuerdo a la circular de la información financiera para el ejercicio reconocimiento de los efectos de la inflación que deben de utilizar las Entidades de Sector Central y Auxiliar del Gobierno del Estado de México, hasta el ejercicio 2007 las cifras se actualizaron aplicándole los factores derivados del Índice Nacional de Precios al Consumidor.

7. POSICIÓN EN MONEDA EXTRANJERA Y PROTECCIÓN POR RIESGO CAMBIARIO

No Aplica.

8. REPORTE ANALÍTICO DEL ACTIVO

Todos los activos fijos tienen una vida útil; y los porcentajes de depreciación aplicados son los señalados en la política de registro, rubro “depreciaciones” del Manual Único de Contabilidad Gubernamental para las dependencias y entidades Públicas del Gobierno y Municipios del Estado de México. Durante el Ejercicio fiscal 2019, no se han presentado cambios en el porcentaje de depreciación.

Las principales variaciones del activo fijo se registraron por bajas y adquisiciones de bienes muebles e inmuebles.

9. FIDEICOMISOS, MANDATOS Y ANÁLOGOS

No Aplica.

10. REPORTE DE RECAUDACIÓN

La Comisión de Derecho Humanos del Estado de México al 31 de diciembre de 2019 obtuvo Ingresos por Transferencia, Asignaciones, Subsidios y Otras Ayudas por 271 millones 81.9 miles de pesos, así como ingresos financieros por 2 millones 748.5 miles de pesos y otros ingresos por 1 millón 797.2 miles de pesos.

11. INFORMACIÓN SOBRE LA DEUDA Y EL REPORTE ANALÍTICO DE LA DEUDA

No Aplica.

12. CALIFICACIONES OTORGADAS

No Aplica.

13. PROCESO DE MEJORA

Para el desempeño financiero y alcance de metas se han considerado las Normas y disposiciones en la materia, emitidas por las Autoridades Competentes sobre las medidas de austeridad y disciplina presupuestal; Manual

de Normas y Políticas para el Gasto Público del Gobierno del Estado de México; Acuerdo por el que se establecen las Normas Administrativas para la asignación y uso de bienes y servicios de dependencias y Organismos Auxiliares del Poder Ejecutivo Estatal; Clasificador por objeto del Gasto entre Otros.

14. INFORMACIÓN POR SEGMENTOS

No Aplica.

15. EVENTOS POSTERIORES AL CIERRE

No Aplica.

16. PARTES RELACIONADAS

No Aplica.

17. RESPONSABILIDAD SOBRE LA PRESENTACIÓN RAZONABLE DE LOS ESTADOS FINANCIEROS

“Bajo protesta de decir verdad declaramos que los Estados Financieros y sus notas, son razonablemente correctos y son responsabilidad del emisor”.

El Despacho Liconsa Salgado y Asociados, dictaminó los Estados Financieros de la Comisión de Derechos Humanos del Estado de México al 31 de Diciembre de 2019, mediante el cual expresa la opinión de que presentan razonablemente, en todos los aspectos materiales, la situación financiera de la Comisión.

INFORMACIÓN PRESUPUESTARIA

C O D H E M

Comisión de Derechos Humanos del Estado de México
Ingresos y Egresos
Del 1 de Enero al 31 de Diciembre de 2019
(Miles de pesos)

CONCEPTO	PRESUPUESTO AUTORIZADO	%	AMPLIACIÓN	REDUCCIÓN	AUTORIZADO FINAL	%	PRESUPUESTO EJERCIDO	%	VARIACIÓN INICIAL	%	VARIACIÓN MODIFICADO	%
INGRESOS:	286,670.8	100.0	60,063.6		336,624.4	100.0	312,617.4	100.0	26,046.6	9.1	(24,007.0)	(7.1)
Supervivi Ejercicio Anterior												
Ordinarios	286,670.8	100.0	3,220.0		289,790.8	86.1	276,627.6	88.2	(10,943.2)	(3.8)	(14,163.2)	(4.9)
Estatales	286,670.8	100.0	3,220.0		289,790.8	86.1	276,627.6	88.2	-10,943.2	(3.8)	-14,163.2	(4.9)
- Tributarios												
Impuestos sobre Erogaciones												
Impuestos sobre Tenencia												
Otros impuestos y Accesorios												
- No Tributarios	2,336.9	0.8			2,336.9	0.7	2,748.5	0.9	411.6		411.6	
Derechos												
Sector Central												
Organismos Auxiliares												
Aportaciones de Mejoras												
Productos												
Aprovechamientos												
Ingresos Financieros	2,336.9	0.8			2,336.9	0.7	2,748.5	0.9	411.6		411.6	
Aportaciones y Cuotas de Seguridad Social												
Ingreso por Venta de Bienes y Servicios							1,797.2	0.6	1,797.2		1,797.2	
Transferencias Asignaciones, Subsidio y Otras Ayudas	284,233.9	99.2	3,220.0		287,453.9	85.4	271,081.9	86.7	(13,152.0)	(4.6)	(16,372.0)	(5.7)
Federales												
Participaciones Federales												
Fondos de Aportaciones Ramo 33												
Otros Apoyos Federales												
Extrordinarios			46,833.6		46,833.6	13.9	36,989.8	11.8	36,989.8		(9,843.8)	(21.0)
Generación de Adefas			46,833.6		46,833.6	13.9	36,989.8	11.8	36,989.8		(9,843.8)	(21.0)
Financiamientos												
EGRESOS:	286,670.8	100.0	60,063.6		336,624.4	100.0	336,624.3	100.0	(60,063.6)	(17.6)	0.1	
Poderes Legislativo y Judicial												
Poder Legislativo												
Poder Judicial												
Gasto Total de Poder Ejecutivo	286,670.8	100.0	60,063.6		336,624.4	100.0	336,624.3	100.0	(60,063.6)	(17.6)	0.1	
Gasto Programable:	286,670.8	100.0	3,220.0		289,790.8	86.1	289,790.7	86.1	(3,219.9)	(1.1)	0.1	
Gasto Corriente							266,161.9	79.1	(266,161.9)		(266,161.9)	
Servicios Personales							182,517.6	64.2	(182,517.6)		(182,517.6)	
Gasto Operativo							83,634.3	24.8	(83,634.3)		(83,634.3)	
Materiales y Suministros							10,053.6	3.0	(10,053.6)		(10,053.6)	
Servicios Generales							73,580.7	21.9	(73,580.7)		(73,580.7)	
Transferencias	286,670.8	100.0	3,220.0		289,790.8	86.1			286,670.8	100.0	289,790.8	100.0
Organismos Autonomos	286,570.8	100.0	3,220.0		289,790.8	86.1			286,570.8	100.0	289,790.8	100.0
Subsidios y Apoyos												
Inversión Pública							23,638.8	7.0	(23,638.8)		(23,638.8)	
Bienes Muebles e Inmuebles							22,808.0	6.8	(22,808.0)		(22,808.0)	
Obra Pública							830.8	0.2	(830.8)		(830.8)	
Inversión Financiera												
Gasto No Programable			46,833.6		46,833.6	13.9	46,833.6	13.9	(46,833.6)			
Transferencias a Municipios												
Participaciones												
Aportaciones del Ramo 33												
Convenios												
Deuda Pública			46,833.6		46,833.6	13.9	46,833.6	13.9	(46,833.6)			
Costo Financiero de la Deuda												
Amortizaciones												
Pago de Adefas			46,833.6		46,833.6		46,833.6	13.9				
Supervivi(+)/ Deficit (-)							(24,006.9)					
% de los Ingresos							(7.7)					

CUENTA PÚBLICA DEL GOBIERNO, ORGANISMOS AUXILIARES Y AUTÓNOMOS DEL ESTADO DE MÉXICO 2019

Comisión de Derechos Humanos del Estado de México
Estado Analítico de Ingresos
Del 1 de Enero al 31 de Diciembre de 2019
(Miles de Pesos)

Rubro de Ingresos	Ingreso					Diferencia (6= 5 - 1)
	Estimado	Ampliaciones y Reducciones	Modificado	Devengado	Recaudado	
	(1)	(2)	(3= 1 + 2)	(4)	(5)	
Impuestos						
Cuotas y Aportaciones de Seguridad Social						
Contribuciones de Mejoras						
Derechos						
Productos				2,748.5	2,748.5	2,748.5
Aprovechamientos						
Ingresos por Ventas de Bienes, Prestación de Servicios y Otros Ingresos				1,797.2	1,797.2	1,797.2
Participaciones, Aportaciones, Convenios, Incentivos Derivados de la Colaboración Fiscal y Fondos Distintos de Aportaciones						
Transferencias, Asignaciones, Subsidios y Subvenciones, y Pensiones y Jubilaciones	286,570.8	3,220.0	289,790.8	271,081.9	271,081.9	-15,488.9
Ingresos Derivados de Financiamientos		46,833.6	46,833.6	36,989.8	36,989.8	36,989.8
Total	286,570.8	50,053.6	336,624.4	312,617.4	312,617.4	
				Ingresos excedentes¹		26,046.6

Estado Analítico de Ingresos por Fuente de Financiamiento	Ingreso					Diferencia (6= 5 - 1)
	Estimado	Ampliaciones y Reducciones	Modificado	Devengado	Recaudado	
	(1)	(2)	(3= 1 + 2)	(4)	(5)	
Ingresos del Poder Ejecutivo Federal o Estatal y de los Municipios						
Impuestos						
Cuotas y Aportaciones de Seguridad Social						
Contribuciones de Mejoras						
Derechos						
Productos ¹						
Aprovechamientos ²						
Participaciones, Aportaciones, Convenios, Incentivos Derivados de la Colaboración Fiscal y Fondos Distintos de Aportaciones						
Transferencias, Asignaciones, Subsidios y Subvenciones, y Pensiones y Jubilaciones						
Ingresos de los Entes Públicos de los Poderes Legislativo y Judicial, de los Organos Autónomos y del Sector Paraestatal o Paramunicipal, así como de las empresas Productivas del Estado	286,570.8	3,220.0	289,790.8	275,627.6	275,627.6	-10,943.2
Cuotas y Aportaciones de Seguridad Social						
Productos ¹				2,748.5	2,748.5	2,748.5
Ingresos por Ventas de Bienes, Prestación de Servicios y Otros Ingresos ³				1,797.2	1,797.2	1,797.2
Transferencias, Asignaciones, Subsidios y Subvenciones, y Pensiones y Jubilaciones	286,570.8	3,220.0	289,790.8	271,081.9	271,081.9	-15,488.9
Ingresos Derivados de Financiamiento		46,833.6	46,833.6	36,989.8	36,989.8	36,989.8
Ingresos Derivados de Financiamientos		46,833.6	46,833.6	36,989.8	36,989.8	36,989.8
Total	286,570.8	50,053.6	336,624.4	312,617.4	312,617.4	
				Ingresos excedentes¹		26,046.6

Comisión de Derechos Humanos del Estado de México
INGRESOS
 (Miles de Pesos)

INGRESOS	PREVISTO	PRESUPUESTO 2019		TOTAL AUTORIZADO	RECAUDADO	VARIACIÓN	
		ASIGNACIONES Y/O AMPLIACIONES	REDUCCIONES Y/O DISMINUCIONES			IMPORTE	%
PARTICIPACIONES, APORTACIONES, TRANSFERENCIAS, ASIGNACIONES, SUBSIDIOS Y OTRAS AYUDAS	284,233.9			284,233.9	271,081.9	13,152.0	4.6
Subsidio	284,233.9			284,233.9	271,081.9	13,152.0	4.6
OTROS INGRESOS Y BENEFICIOS	2,336.9	50,053.6		52,390.5	41,535.5	10,855.0	20.7
Ingresos Financieros	2,336.9	3,220.0		5,556.9	2,748.5	2,808.4	50.5
Pasivos que se Generen como Resultado de Erogaciones que se Devenguen en el Ejercicio Fical pero que Queden Pendientes de Liquidar al Cierre del Mismo		46,833.6		46,833.6	38,787.0	8,046.6	17.2
T O T A L	286,570.8	50,053.6		336,624.4	312,617.4	24,007.0	7.1

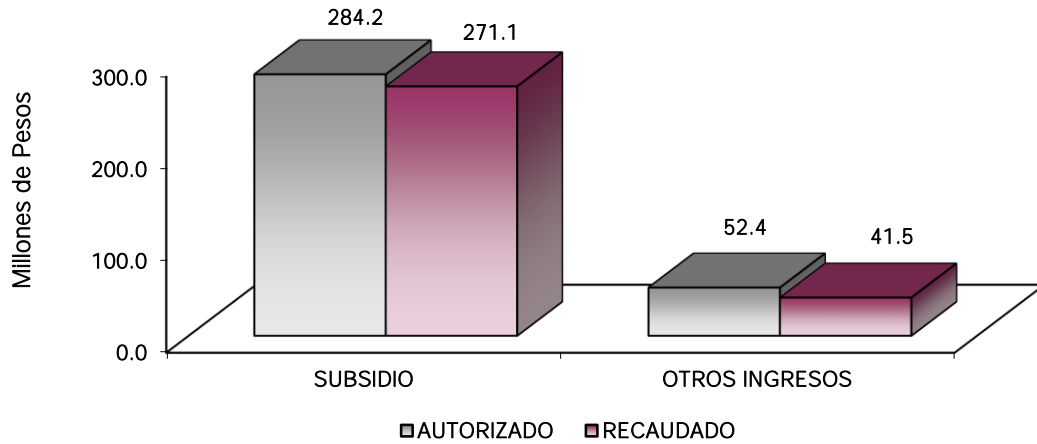

NOTAS AL PRESUPUESTO DE INGRESOS

INGRESOS

Se tuvo previsto recaudar ingresos por 286 millones 570.8 miles de pesos, teniendo ampliaciones presupuestales no liquidadas netas por 50 millones 53.6 miles de pesos, determinándose un total autorizado de 336 millones 624.4 miles de pesos, de los cuales se recaudaron 312 millones 617.4 miles de pesos.

PARTICIPACIONES, APORTACIONES, TRANSFERENCIAS, ASIGNACIONES SUBSIDIOS Y OTRAS AYUDAS

Subsidio

Se tuvo previsto recaudar 284 millones 233.9 miles de pesos, de los cuales se recaudaron al 271 millones 81.9 miles de pesos.

OTROS INGRESOS Y BENEFICIOS

Se tuvo previsto 2 millones 336.9 miles de pesos, se dieron ampliaciones por 50 millones 53.6 miles de pesos, obteniendo un presupuesto autorizado por 52 millones 390.5 miles de pesos, de los cuales se recaudaron 41 millones 535.5 miles de pesos.

C O D H E M

Comisión de Derechos Humanos del Estado de México
Estado Analítico del Ejercicio del Presupuesto de Egresos
Clasificación por Objeto del Gasto (Capítulo y Concepto)
Del 1 de Enero al 31 de Diciembre de 2019
(Miles de Pesos)

Concepto	Egresos					Subejercicio 6 = (3 - 4)
	Aprobado	Ampliaciones/ (Reducciones)	Modificado	Devengado	Pagado	
	1	2	3 = (1 + 2)	4	5	
Servicios Personales	179,297.6	3,220.1	182,517.7	182,517.7	182,517.6	-
Remuneraciones al Personal de Carácter Permanente	83,695.1	6,515.1	77,180.0	77,180.0	77,179.9	-
Remuneraciones al Personal de Carácter Transitorio	61.8	580.6	642.4	642.4	642.4	-
Remuneraciones Adicionales y Especiales	63,947.0	5,953.6	69,900.6	69,900.6	69,900.6	-
Seguridad Social	20,934.7	1,843.6	22,778.3	22,778.3	22,778.3	-
Otras Prestaciones Sociales y Económicas	8,995.3	470.3	9,465.6	9,465.6	9,465.6	-
Previsiones	-	-	-	-	-	-
Pago de Estímulos a Servidores Públicos	1,663.7	887.1	2,550.8	2,550.8	2,550.8	-
Materiales y Suministros	36,384.4	26,330.8	10,053.6	10,053.6	9,472.8	-
Materiales de Administración, Emisión de Documentos y Artículos Oficiales	12,216.0	10,073.2	2,142.8	2,142.8	2,142.8	-
Alimentos y Utensilios	-	7.6	7.6	7.6	7.6	-
Materiales Primas y Materiales de Producción y Comercialización	-	-	-	-	-	-
Materiales y Artículos de Construcción y de Reparación	6,638.1	5,500.0	1,138.1	1,138.1	1,036.3	-
Productos Químicos, Farmacéuticos y de Laboratorio	9.6	10.4	20.0	20.0	20.0	-
Combustibles, Lubricantes y Aditivos	3,683.5	271.5	3,412.0	3,412.0	3,178.1	-
Vestuario, Blancos, Prendas de Protección y Artículos Deportivos	5,997.4	4,954.3	1,043.1	1,043.1	813.9	-
Materiales y Suministros Para Seguridad	-	0.8	0.8	0.8	0.8	-
Herramientas, Refacciones y Accesorios Menores	7,839.8	5,550.6	2,289.2	2,289.2	2,273.3	-
Servicios Generales	62,880.8	10,699.9	73,580.7	73,580.7	44,609.6	-
Servicios Básicos	2,535.1	397.4	2,137.7	2,137.7	2,119.9	-
Servicios de Arrendamiento	1,750.8	51.7	1,699.1	1,699.1	1,635.6	-
Servicios Profesionales, Científicos, Técnicos y Otros Servicios	47,119.9	3,310.9	43,809.0	43,809.0	16,751.9	-
Servicios Financieros, Bancarios y Comerciales	1,189.2	214.6	974.6	974.6	974.6	-
Servicios de Instalación, Reparación, Mantenimiento y Conservación	3,231.6	8,522.0	11,753.6	11,753.6	10,879.5	-
Servicios de Comunicación Social y Publicidad	2,242.1	1,337.3	3,579.4	3,579.4	3,501.7	-
Servicios de Traslado y Viáticos	765.6	824.4	1,590.0	1,590.0	1,590.0	-
Servicios Oficiales	439.2	1,529.6	1,968.8	1,968.8	1,800.1	-
Otros Servicios Generales	3,607.3	2,461.2	6,068.5	6,068.5	5,356.3	-
Transferencias, Asignaciones, Subsidios y Otras Ayudas	-	-	-	-	-	-
Transferencias Internas y Asignaciones al Sector Público	-	-	-	-	-	-
Transferencias al Resto del Sector Público	-	-	-	-	-	-
Subsidios y Subvenciones	-	-	-	-	-	-
Ayudas Sociales	-	-	-	-	-	-
Pensiones y Jubilaciones	-	-	-	-	-	-
Transferencias a Fideicomisos, Mandatos y Otros Análogos	-	-	-	-	-	-
Transferencias a la Seguridad Social	-	-	-	-	-	-
Donativos	-	-	-	-	-	-
Transferencias al Exterior	-	-	-	-	-	-
Bienes Muebles, Inmuebles e Intangibles	8,008.0	14,800.0	22,808.0	22,808.0	15,370.1	-
Mobiliario y Equipo de Administración	6,973.6	2,019.7	4,953.9	4,953.9	3,224.2	-
Mobiliario y Equipo Educativo y Recreativo	-	220.1	220.1	220.1	220.1	-
Equipo e Instrumental Médico y de Laboratorio	-	-	-	-	-	-
Vehículos y Equipo de Transporte	354.4	8,125.2	8,479.6	8,479.6	4,239.8	-
Equipo de Defensa y Seguridad	-	-	-	-	-	-
Maquinaria, Otros Equipos y Herramientas	-	1,474.4	1,474.4	1,474.4	6.0	-
Activos Biológicos	-	-	-	-	-	-
Bienes Inmuebles	-	7,680.0	7,680.0	7,680.0	7,680.0	-
Activos Intangibles	680.0	680.0	-	-	-	-
Inversión Pública	-	830.8	830.8	830.8	830.8	-
Obra Pública en Bienes de Dominio Público	-	830.8	830.8	830.8	830.8	-
Obra Pública en Bienes Propios	-	-	-	-	-	-
Proyectos Productivos y Acciones de Fomento	-	-	-	-	-	-
Inversiones Financieras y Otras Provisiones	-	-	-	-	-	-
Inversiones Para el Fomento de Actividades Productivas	-	-	-	-	-	-
Acciones y Participaciones de Capital	-	-	-	-	-	-
Compra de Títulos y Valores	-	-	-	-	-	-
Concesión de Préstamos	-	-	-	-	-	-
Inversiones en Fideicomisos, Mandatos y Otros Análogos	-	-	-	-	-	-
Otras Inversiones Financieras	-	-	-	-	-	-
Provisiones para Contingencias y Otras Erogaciones Especiales	-	-	-	-	-	-
Participaciones y Aportaciones	-	-	-	-	-	-
Participaciones	-	-	-	-	-	-
Aportaciones	-	-	-	-	-	-
Convenios	-	-	-	-	-	-
Deuda Pública	-	46,833.6	46,833.6	46,833.6	46,833.6	-
Amortización de la Deuda Pública	-	-	-	-	-	-
Intereses de la Deuda Pública	-	-	-	-	-	-
Comisiones de la Deuda Pública	-	-	-	-	-	-
Gastos de la Deuda Pública	-	-	-	-	-	-
Costo por Coberturas	-	-	-	-	-	-
Apoyos Financieros	-	-	-	-	-	-
Adeudos de Ejercicios Fiscales Anteriores (Adefas)	-	46,833.6	46,833.6	46,833.6	46,833.6	-
Total del Gasto	286,670.8	50,063.6	336,624.4	336,624.4	299,634.5	-

CUENTA PÚBLICA DEL GOBIERNO, ORGANISMOS AUXILIARES Y AUTÓNOMOS DEL ESTADO DE MÉXICO 2019

Comisión de Derechos Humanos del Estado de México
Estado Analítico del Ejercicio del Presupuesto de Egresos
Clasificación Económica (por Tipo de Gasto)
Del 1 de Enero al 31 de Diciembre de 2019
(Miles de Pesos)

Concepto	Egresos					Subejercicio 6 = (3 - 4)
	Aprobado	Ampliaciones/ (Reducciones)	Modificado	Devengado	Pagado	
	1	2	3 = (1 + 2)	4	5	
Gasto Corriente	286,570.8	2,389.2	288,960.0	288,960.0	251,970.1	-
Gasto de Capital		830.8	830.8	830.8	830.8	-
Amortización de la Deuda y Disminución de Pasivos		46,833.6	46,833.6	46,833.6	46,833.6	-
Pensiones y Jubilaciones			-	-	-	-
Participaciones			-	-	-	-
Total del Gasto	286,570.8	50,053.6	336,624.4	336,624.4	299,634.5	-

Comisión de Derechos Humanos del Estado de México
Estado Analítico del Ejercicio del Presupuesto de Egresos
Clasificación Administrativa
Del 1 de Enero al 31 de Diciembre de 2019
(Miles de Pesos)

Concepto	Egresos					Subejercicio 6 = (3 - 4)
	Aprobado	Ampliaciones/ (Reducciones)	Modificado	Devengado	Pagado	
	1	2	3 = (1 + 2)	4	5	
Entidades Paraestatales y Fideicomisos No Empresariales y No Financieros	286,570.8	50,053.6	336,624.4	336,624.4	299,634.5	-
Instituciones Públicas de Seguridad Social	-	-	-	-	-	-
Entidades Paraestatales Empresariales No Financieras con Participación Estatal Mayoritaria	-	-	-	-	-	-
Entidades Paraestatales Empresariales Financieras Monetarias con Participación Estatal Mayoritaria	-	-	-	-	-	-
Entidades Paraestatales Empresariales Financieras No Monetarias con Participación Estatal Mayoritaria	-	-	-	-	-	-
Fideicomisos Financieros Públicos con Participación Estatal Mayoritaria	-	-	-	-	-	-
Total del Gasto	286,570.8	50,053.6	336,624.4	336,624.4	299,634.5	-

Comisión de Derechos Humanos del Estado de México
Estado Analítico del Ejercicio del Presupuesto de Egresos
Clasificación Administrativa
Del 1 de Enero al 31 de Diciembre de 2019
(Miles de Pesos)

Concepto	Egresos					Subejercicio 6 = (3 - 4)
	Aprobado	Ampliaciones/ (Reducciones)	Modificado	Devengado	Pagado	
	1	2	3 = (1 + 2)	4	5	
4020000000000000000 Comisión de Derechos Humanos del Estado de México	286,570.8	50,053.6	336,624.4	336,624.4	299,634.5	-
	-	-	-	-	-	-
	-	-	-	-	-	-
	-	-	-	-	-	-
	-	-	-	-	-	-
	-	-	-	-	-	-
	-	-	-	-	-	-
Total del Gasto	286,570.8	50,053.6	336,624.4	336,624.4	299,634.5	-

Comisión de Derechos Humanos del Estado de México
 Estado Analítico del Ejercicio del Presupuesto de Egresos
 Clasificación Administrativa
 Del 1 de Enero al 31 de Diciembre de 2019
 (Miles de pesos)

Concepto	Egresos					Subejercicio 6 = (3 - 4)
	Aprobado	Ampliaciones/ (Reducciones)	Modificado	Devengado	Pagado	
	1	2	3 = (1 + 2)	4	5	
Poder Ejecutivo			-			-
Poder Legislativo			-			-
Poder Judicial			-			-
Órganos Autónomos	286,570.8	50,053.6	336,624.4	336,624.4	299,634.5	-
Total del Gasto	286,570.8	50,053.6	336,624.4	336,624.4	299,634.5	-

Comisión de Derechos Humanos del Estado de México
 Estado Analítico del Ejercicio del Presupuesto de Egresos
 Clasificación Funcional (Finalidad y Función)
 Del 1 de Enero al 31 de Diciembre de 2019
 (Miles de Pesos)

Concepto	Egresos					Subejercicio 6 = (3 - 4)
	Aprobado	Ampliaciones/ (Reducciones)	Modificado	Devengado	Pagado	
	1	2	3 = (1 + 2)	4	5	
Gobierno	286,570.8	3,220.0	289,790.8	289,790.8	252,800.9	-
Legislación			-			-
Justicia	286,570.8	3,220.0	289,790.8	289,790.8	252,800.9	-
Coordinación de la Política de Gobierno			-			-
Relaciones Exteriores			-			-
Asuntos Financieros y Hacendarios			-			-
Seguridad Nacional			-			-
Asuntos de Orden Público y de Seguridad Interior			-			-
Otros Servicios Generales			-			-
Desarrollo Social						
Protección Ambiental			-			-
Vivienda y Servicios a la Comunidad			-			-
Salud			-			-
Recreación, Cultura y Otras Manifestaciones Sociales			-			-
Educación			-			-
Protección Social			-			-
Otros Asuntos Sociales			-			-
Desarrollo Económico						
Asuntos Económicos, Comerciales y Laborales en General			-			-
Agropecuaria, Silvicultura, Pesca y Caza			-			-
Combustibles y Energía			-			-
Minería, Manufacturas y Construcción			-			-
Transporte			-			-
Comunicaciones			-			-
Turismo			-			-
Ciencia, Tecnología e Innovación			-			-
Otras Industrias y Otros Asuntos Económicos			-			-
Otras no Clasificadas en Funciones Anteriores		46,833.6	46,833.6	46,833.6	46,833.6	-
Transacciones de la Deuda Pública / Costo Financiero de la Deuda			-			-
Transferencias, Participaciones y Aportaciones entre Diferentes Niveles y Órdenes de Gobierno			-			-
Saneamiento del Sistema Financiero			-			-
Adeudos de Ejercicios Fiscales Anteriores		46,833.6	46,833.6	46,833.6	46,833.6	-
Total del Gasto	286,570.8	50,063.6	336,624.4	336,624.4	299,634.5	-

Comisión de Derechos Humanos del Estado de México
 Endeudamiento Neto
 Del 1 de Enero al 31 de Diciembre de 2019
 (Miles de Pesos)

Identificación de Crédito o Instrumento	Contratación/Colocación	Amortización	Endeudamiento Neto
	A	B	C = A - B
Créditos Bancarios			
			-
			-
			-
			-
			-
			-
Total Créditos Bancarios	-	-	-
Otros Instrumentos de Deuda			
			-
			-
			-
			-
			-
			-
Total Otros Instrumentos de Deuda	-	-	-
TOTAL	-	-	-

Comisión de Derechos Humanos del Estado de México
 Intereses de la Deuda
 Del 1 de Enero al 31 de Diciembre de 2019
 (Miles de Pesos)

Identificación de Crédito o Instrumento	Devengado	Pagado
Créditos Bancarios		
Total de Intereses de Créditos Bancarios	-	-
Otros Instrumentos de Deuda		
Total de Intereses de Otros Instrumentos de Deuda	-	-
TOTAL	-	-

Comisión de Derechos Humanos del Estado de México
EGRESOS POR CAPÍTULO
(Miles de Pesos)

EGRESOS	PREVISTO	PRESUPUESTO 2019		TOTAL AUTORIZADO	EJERCIDO	VARIACIÓN	
		ASIGNACIONES Y/O AMPLIACIONES	REDUCCIONES Y/O DISMINUCIONES			IMPORTE	%
Servicios Personales	179,297.6	36,523.2	33,303.1	182,517.7	182,517.7		
Materiales y Suministros	36,384.4	24,404.8	50,735.6	10,053.6	10,053.6		
Servicios Generales	62,880.8	63,485.8	52,785.8	73,580.8	73,580.8		
Bienes Muebles, Inmuebles e Intangibles	8,008.0	27,606.9	12,806.9	22,808.0	22,808.0		
Inversión Pública		1,661.5	830.8	830.7	830.7		
Deuda Pública		46,833.6		46,833.6	46,833.6		
T O T A L	286,570.8	200,515.8	150,462.2	336,624.4	336,624.4		

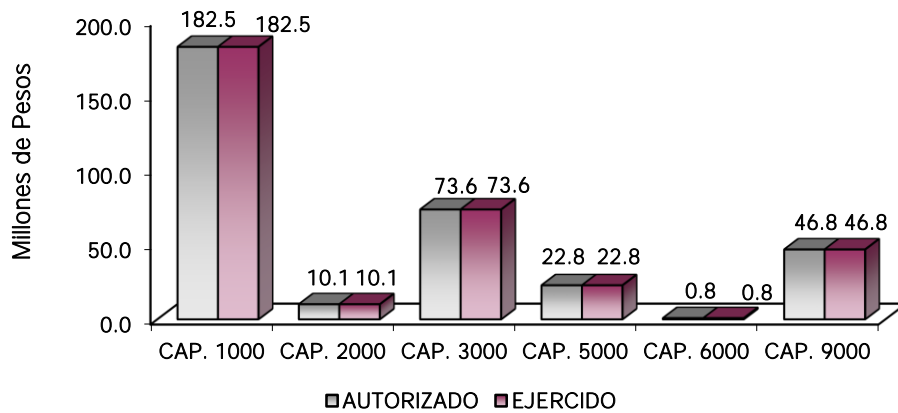

NOTAS AL PRESUPUESTO DE EGRESOS

EGRESOS

Inicialmente se autorizaron 286 millones 570.8 miles de pesos, teniendo además ampliaciones y traspasos netos de más por 50 millones 53.6 miles de pesos, determinándose un presupuesto modificado de 336 millones 624.4 miles de pesos. Los cuales se ejercieron en su totalidad.

SERVICIOS PERSONALES

Para este capítulo se autorizaron inicialmente 179 millones 297.6 miles de pesos, existiendo ampliaciones reducciones traspasos internos por 3 millones 220.1 miles de pesos, obteniéndose un presupuesto modificado de 182 millones 517.7 mil de pesos los cuales se ejercieron en su totalidad.

MATERIALES Y SUMINISTROS

Se obtuvo un total autorizado de 36 millones 384.4 mil pesos existiendo ampliaciones, reducciones y traspasos internos de menos por 26 millones 330.8 miles de pesos, determinándose un presupuesto modificado de 10 millones 53.6 mil pesos, los cuales se ejercieron en su totalidad.

SERVICIOS GENERALES

Para este capítulo se autorizaron inicialmente 62 millones 880.8 miles de pesos, así como ampliaciones y trasposos netos de más por 10 millones 700 mil pesos con lo que se determinó un presupuesto modificado de 73 millones 580.8 miles de pesos, los cuales se ejercieron en su totalidad.

BIENES MUEBLES, INMUEBLES E INTANGIBLES

Para este capítulo se autorizaron inicialmente 8 millones 8 mil de pesos existiendo ampliaciones y reducciones netas de más por 14 millones 800 mil pesos, los cuales se efectuaron quedando un presupuesto modificado por 22 millones 808 mil pesos, los cuales se ejercieron en su totalidad.

INVERSIÓN PÚBLICA

Por este capítulo se dieron ampliaciones y reducciones de más por 830.7 miles de pesos, los cuales se aplicaron en su totalidad.

DEUDA PÚBLICA

Por este capítulo se dieron ampliaciones y reducciones de más por 46 millones 833.6 miles de pesos, los cuales se ejercieron en su totalidad.

INFORMACIÓN PRESUPUESTAL

Comisión de Derechos Humanos del Estado de México
EGRESOS POR OBJETO DEL GASTO
(Miles de Pesos)

CAPÍTULO Y OBJETO DEL GASTO	PRESUPUESTO 2019					
	PREVISTO	ASIGNACIONES Y/O AMPLIACIONES	REDUCCIONES Y/O DISMINUCIONES	TOTAL AUTORIZADO	EJERCIDO	VARIACIÓN
SERVICIOS PERSONALES	179,297.6	36,523.3	33,303.3	182,517.6	182,517.6	
Sueldo Base	83,695.1	9,027.6	15,542.8	77,179.9	77,179.9	
Compensación por Servicio Social	61.8	611.5	30.9	642.4	642.4	
Prima por Años de Servicio	528.3	244.3	108.7	663.9	663.9	
Prima de Antigüedad	51.5	37.5	51.5	37.5	37.5	
Prima Vacacional	4,922.2	1,463.8	1,102.3	5,283.7	5,283.7	
Aguinaldo	11,819.4	3,890.6	2,769.2	12,940.8	12,940.8	
Vacaciones no Disfrutadas por Finitiquito	120.0	22.6	78.6	64.0	64.0	
Prima Dominical	12.4		8.2	4.2	4.2	
Remuneraciones por Horas Extraordinarias	18.0	1.5	7.7	11.8	11.8	
Compensación		74.7		74.7	74.7	
Compensación por Servicios Especiales	1,236.0	1,170.1	1,236.0	1,170.1	1,170.1	
Compensación por Retabulación	5,339.7	628.4	793.1	5,175.0	5,175.0	
Gratificación	34,277.0	10,347.2	7,498.1	37,126.1	37,126.1	
Gratificación por Convenio	5,198.6	2,387.2	631.4	6,954.4	6,954.4	
Gratificación por Productividad	423.9	10.9	40.2	394.6	394.6	
Aportaciones de Servicio de Salud	9,296.7	2,474.8	1,549.0	10,222.5	10,222.5	
Aportaciones al Sistema Solidario de Reparto	6,898.2	784.4	105.7	7,576.9	7,576.9	
Aportaciones del Sistema de Capitalización Individual	1,332.4	249.7	17.9	1,564.2	1,564.2	
Aportaciones para Financiar los Gastos Generales de Administración del ISSEMyM	813.5	92.5	12.5	893.5	893.5	
Aportaciones para Riesgo de Trabajo	1,385.2	34.1	212.4	1,206.9	1,206.9	
Seguros y Fianzas	1,208.8	360.0	254.6	1,314.2	1,314.2	
Seguro de Separación Individualizado	6,686.4	223.3	485.3	6,424.4	6,424.4	
Liquidaciones por Indemnizaciones, por Sueldos y Salarios Caidos	150.0	299.7		449.7	449.7	
Prima por Jubilación	113.3	140.3	56.7	196.9	196.9	
Otros Gastos Derivados de Convenio	129.8		56.8	73.0	73.0	
Elaboración de Tesis	39.1	18.0	21.5	35.6	35.6	
Dispensa	1,876.7	457.8	48.5	2,286.0	2,286.0	
Reconocimiento a Servidores Públicos	130.0	187.7	9.2	308.5	308.5	
Estímulos por Puntualidad y Asistencia	1,533.6	1,283.1	574.5	2,242.2	2,242.2	
MATERIALES Y SUMINISTROS	36,384.4	24,404.8	50,735.6	10,063.6	10,063.6	
Materiales y Útiles de Oficina	7,639.2	10,359.9	17,220.6	778.5	778.5	
Enseres de Oficina	2,654.8	10.5	2,588.0	77.3	77.3	
Material y Útiles de Imprenta y Reproducción		39.0		39.0	39.0	
Materiales y Útiles para el Procesamiento en Equipos y Bienes Informáticos	682.0	440.3	226.8	895.5	895.5	
Material de Información	120.0	6.6	115.1	11.5	11.5	
Material y Enseres de Limpieza	1,083.4	95.8	969.8	209.4	209.4	
Material Didáctico		2.9		2.9	2.9	
Material para Identificación y Registro	36.6	124.3	32.5	128.4	128.4	
Utensilios para el Servicio de Alimentación		36.5	28.9	7.6	7.6	
Cal, yeso y productos para la construcción		6.7		6.7	6.7	
Material Eléctrico y Electrónico	223.2	1.6	83.8	141.0	141.0	
Artículos Metálicos para construcción		97.1	.3	96.8	96.8	
Materiales Complementarios	3,539.6	304.8	3,337.2	507.2	507.2	
Material de Señalización	174.0	37.8	157.4	54.4	54.4	
Árboles y Plantas de Ornato	2,091.7	23.7	2,018.8	96.6	96.6	
Materiales de Construcción	300.0	88.4	211.6	176.8	176.8	
Estructuras y manufacturas para todo tipo de construcción	309.6		250.8	58.8	58.8	
Materiales, Accesorios y Suministros Médicos	9.6	13.6	3.2	20.0	20.0	
Combustibles, Lubricantes y Aditivos	3,683.5	482.4	753.9	3,412.0	3,412.0	
Vestuario y Uniformes	5,992.4	382.3	5,382.7	992.0	992.0	
Prendas de Seguridad y Protección Personal	5.0	10.8	4.0	11.8	11.8	
Artículos Deportivos		39.3		39.3	39.3	
Prendas de protección		.8		.8	.8	
Refacciones, accesorios y herramientas		175.6		175.6	175.6	
Refacciones y Accesorios Menores de Edificios	2,047.4	7.5	2,044.4	10.5	10.5	
Refacciones y Accesorios para Equipo de Cómputo		135.7		135.7	135.7	
Refacciones y Accesorios Menores para Equipo de Transporte	3,984.0	194.2	3,412.7	765.5	765.5	
Artículos para la Extinción de Incendios		44.3		44.3	44.3	
Otros Enseres	1,808.4	11,242.4	11,893.1	1,157.7	1,157.7	
SERVICIOS GENERALES	62,880.8	63,485.7	52,785.6	73,580.9	73,580.7	
Servicio de Energía Eléctrica	936.4	8.6	699.9	245.1	245.1	
Gas		1.0		1.0	1.0	
Servicio de Agua	216.0	138.4	77.6	276.8	276.8	

CUENTA PÚBLICA DEL GOBIERNO, ORGANISMOS AUXILIARES Y AUTÓNOMOS DEL ESTADO DE MÉXICO 2019

CAPÍTULO Y OBJETO DEL GASTO	PRESUPUESTO 2019					VARIACIÓN
	PREVISTO	ASIGNACIONES Y/O AMPLIACIONES	REDUCCIONES Y/O DISMINUCIONES	TOTAL AUTORIZADO	EJERCIDO	
Servicio de Telefonía Convencional	783.6	420.0		1,203.6	1,203.6	
Servicio de Telefonía Celular	79.8	27.2		107.0	107.0	
Servicios de Radiolocalización y Telecomunicación	201.3	16.1	167.3	50.1	50.1	
Servicios de conducción de señales analógicas y digitales		25.9	1.6	24.3	24.3	
Servicios de Acceso a Internet		2.6		2.6	2.6	
Servicio Postal y Telegráfico	318.0	2.2	92.8	227.4	227.4	
Arrendamiento de Edificios y Locales	1,152.0	346.1		1,498.1	1,498.1	
Arrendamiento de Equipo y bienes informáticos	598.8	2.0	473.6	127.2	127.2	
Arrendamiento de Equipo y bienes informáticos		47.0		47.0	47.0	
Arrendamiento de Activos Intangibles		26.8		26.8	26.8	
Asesorías Asociadas a Convenios o Acuerdos	749.2	18,050.2		18,799.4	18,799.4	
Servicios Informáticos	17,420.0	14,994.5	16,973.8	15,440.7	15,440.7	
Capacitación	25,051.9	3,585.6	25,965.5	2,672.0	2,672.0	
Servicios de Apoyo Administrativo y Fotocopiado	259.2	74.2	24.0	309.4	309.4	
Impresiones de Documentos Oficiales para la Prestación de Servicios Públicos, Identificación, Formatos Administrativos y Fiscal	31.2	.3	14.3	17.2	17.2	
Servicios de Vigilancia	3,608.4	2,961.8		6,570.2	6,570.2	
Servicios Profesionales		34.8	34.8			
Servicios Bancarios y Financieros	36.0	338.4	.3	374.1	374.1	
Seguros de responsabilidad patrimonial y fianzas		127.1	8.8	118.3	118.3	
Seguros y Fianzas	1,153.2		671.0	482.2	482.2	
Reparación y Mantenimiento de Inmuebles	192.0	5,252.9	2,488.9	2,956.0	2,956.0	
Adaptación de locales, almacenes, bodegas y edificios		4,523.2		4,523.2	4,523.2	
Reparación, Mantenimiento e Instalación de Mobiliario y Equipo de Oficina		5.0		5.0	5.0	
Reparación, Instalación y Mantenimiento de Bienes Informáticos Microfilmación y Tecnologías de la Información	123.6	23.9	114.3	33.2	33.2	
Reparación y Mantenimiento de Vehículos Terrestres, Aéreos y Lacustres	786.0	25.8	241.0	570.8	570.8	
Reparación, Instalación y Mantenimiento de Máquinaria, Equipo Instrumental y Diversos	490.8	506.9	232.9	764.8	764.8	
Servicios de Lavandería, Limpieza e Higiene	1,585.2	1,299.6	116.8	2,768.0	2,768.0	
Servicios de Fumigación	54.0	78.6		132.6	132.6	
Gastos de Publicidad y Propaganda	8.4	136.2		144.6	144.6	
Publicaciones Oficiales y de Información en General para Difusión	2,233.7	2,740.6	1,584.7	3,389.6	3,389.6	
Servicio de fotografía		45.2		45.2	45.2	
Transportación Aérea	144.0	410.3	12.0	542.3	542.3	
Gastos de Traslado por Vía Terrestre	402.0	178.8	27.3	553.5	553.5	
Gastos de Alimentación en territorio nacional	219.6	11.6	143.6	87.6	87.6	
Gastos de hospedaje en territorio nacional		130.2		130.2	130.2	
Gastos de Alimentación en el extranjero		.3		.3	.3	
Gastos de hospedaje en el extranjero		276.1		276.1	276.1	
Gastos de Ceremonias Oficiales y de Orden Social	337.2	1,408.6		1,745.8	1,745.8	
Congresos y convenciones		223.0		223.0	223.0	
Gastos de Representación	102.0		102.0			
Otros Impuestos y Derechos	608.4	281.1	209.4	680.1	680.1	
Impuesto sobre Erogaciones por Remuneraciones al Trabajo Personal	2,556.0	4,504.3	2,162.7	4,897.6	4,897.6	
Cuotas y suscripciones	142.9	10.0	116.3	36.6	36.6	
Gastos de Servicios Menores	300.0	182.7	28.4	454.3	454.3	
BIENES MUEBLES, INMUEBLES E INTANGIBLES	8,008.0	27,606.9	12,806.8	22,808.1	22,808.0	
Muebles y Enseres		2,371.7	130.8	2,240.8	2,240.8	
Muebles, excepto de oficina y estantería		114.7		114.7	114.7	
Bienes Informáticos	6,973.6	731.1	6,798.0	906.7	906.7	
Otros bienes muebles		1,558.0		1,558.0	1,558.0	
Otros Equipos Eléctricos y Electrónicos de Oficina		133.8		133.8	133.8	
Equipos y aparatos audiovisuales		53.9		53.9	53.9	
Equipo de Foto, Cine y Grabación		166.2		166.2	166.2	
Vehículos y Equipo de Transporte Terrestre	354.4	8,655.7	530.5	8,479.6	8,479.6	
Maquinaria y Equipo Industrial		6.0		6.0	6.0	
Equipos de generación eléctrica, aparatos y accesorios eléctricos		2,431.8	963.5	1,468.3	1,468.3	
Equipo de comunicación y telecomunicación		10,680.0	3,000.0	7,680.0	7,680.0	
Edificios no residenciales						
Software	680.0		680.0			
Licencias informáticas e intelectuales		704.0	704.0			
INVERSIÓN PÚBLICA		1,661.5	830.8	830.7	830.8	
Edificación no habitacional		1,661.5	830.8	830.8	830.8	
Convenios y Aportaciones						
Ejecución de Obras por Administración						
DEUDA PÚBLICA		46,833.6		46,833.6	46,833.6	
		46,833.6		46,833.6	46,833.6	
T O T A L	286,570.8	200,515.8	150,462.1	336,624.4	336,624.4	

INFORMACIÓN PROGRAMÁTICA

C O D H E M

Comisión de Derechos Humanos del Estado de México
Gasto por Categoría Programática
Del 1 de Enero al 31 de Diciembre de 2019
(Miles de Pesos)

Concepto	Egresos					Subejercicio 6=(3 - 4)
	Aprobado	Ampliaciones/ (Reducciones)	Modificado	Devengado	Pagado	
	1	2	3=(1 + 2)	4	5	
Programas	286,570.8	3,220.0	289,790.8	289,790.8	252,800.9	-
Subsidios: Sector Social y Privado o Entidades Federativas y Municipios	286,570.8	3,220.0	289,790.8	289,790.8	252,800.9	-
Sujetos o Reglas de Operación	286,570.8	3,220.0	289,790.8	289,790.8	252,800.9	-
Otros Subsidios			-			-
Desempeño de las Funciones	-	-	-	-	-	-
Prestación de Servicios Públicos			-			-
Provisión de Bienes Públicos			-			-
Planeación, Seguimiento y Evaluación de Políticas Públicas			-			-
Promoción y Fomento			-			-
Regulación y Supervisión			-			-
Funciones de las Fuerzas Armadas (Únicamente Gobierno Federal)			-			-
Específicos			-			-
Proyectos de Inversión			-			-
Administrativos y de Apoyo	-	-	-	-	-	-
Apoyo al Proceso Presupuestario y para Mejorar la Eficiencia Institucional			-			-
Apoyo a la Función Pública y al Mejoramiento de la Gestión			-			-
Operaciones Ajenas			-			-
Compromisos	-	-	-	-	-	-
Obligaciones de Cumplimiento de Resolución Jurisdiccional			-			-
Desastres Naturales			-			-
Obligaciones	-	-	-	-	-	-
Pensiones y Jubilaciones			-			-
Aportaciones a la Seguridad Social			-			-
Aportaciones a Fondos de Estabilización			-			-
Aportaciones a Fondos de Inversión y Reestructura de Pensiones			-			-
Programa de Gasto Federalizado (Gobierno Federal)	-	-	-	-	-	-
Gasto Federalizado			-			-
Participaciones a Entidades Federativas y Municipios			-			-
Costo Financiero, Deuda o Apoyos a Deudores y Ahorradores de la Banca			-			-
Adeudos de Ejercicios Fiscales Anteriores		46,833.6	46,833.6	46,833.6	46,833.6	-
Total del Gasto	286,570.8	50,053.6	336,624.4	336,624.4	299,634.5	-

El Plan de Desarrollo del Estado de México 2017-2023, es un instrumento prospectivo con una visión hacia 2030. En él se concentran las bases para la elaboración de los programas sectoriales, especiales y regionales que delinearán de manera más puntual y detallada los pasos para el cumplimiento de los objetivos establecidos, así como los planes específicos de inversión que permitirán realizar la proyección de los recursos financieros. Este esfuerzo colectivo plasma los retos y desafíos de la agenda gubernamental con un profundo sentido de responsabilidad y con el compromiso de lograr un desarrollo democrático.

PILAR SOCIAL

Programas de nueva generación para disminuir la desigualdad. El Gobierno del Estado de México considera prioritario desarrollar y conservar familias fuertes, promover el empleo y proteger el ingreso, particularmente el de las mujeres. En correspondencia con la Agenda 2030, el logro de estos propósitos influirá directa e indirectamente el cumplimiento de las metas globales que contribuirán a disminuir la pobreza y el hambre; procurarán el acceso a una vivienda y a servicios básicos adecuados; reducirán las desigualdades y la discriminación; promoverán una educación inclusiva, equitativa y de calidad, así como una vida sana y en general el bienestar. Diagnóstico: Pobreza y Hambre en el Estado de México.

GOBIERNO CAPAZ Y RESPONSABLE

El reto de los gobiernos actuales versa sobre la eficacia en solucionar los problemas endémicos que aquejan a las sociedades modernas y uno de los mayores retos es hacerlo con apego al Estado de Derecho, ya que éste aporta las normas y los valores fundamentales que rigen la convivencia social, así como los derechos y obligaciones de los actores sociales y políticos.

Comisión de Derechos Humanos del Estado de México							
Egresos por Pilar y/o Eje Transversal							
(Miles de Pesos)							
PILAR Y/O EJE TRANSVERSAL	PRESUPUESTO 2019				VARIACIÓN		
	PREVISTO	ASIGNACIONES Y/O AMPLIACIONES	REDUCCIONES Y/O DISMINUCIONES	TOTAL AUTORIZADO	EJERCIDO	IMPORTE	%
Igualdad de Género	286,570.8	153,682.2	150,462.2	289,790.8	289,790.8		
Gobierno Capaz y Responsable		46,833.6		46,833.6	46,833.6		
T O T A L	286,570.8	200,515.8	150,462.2	336,624.4	336,624.4		

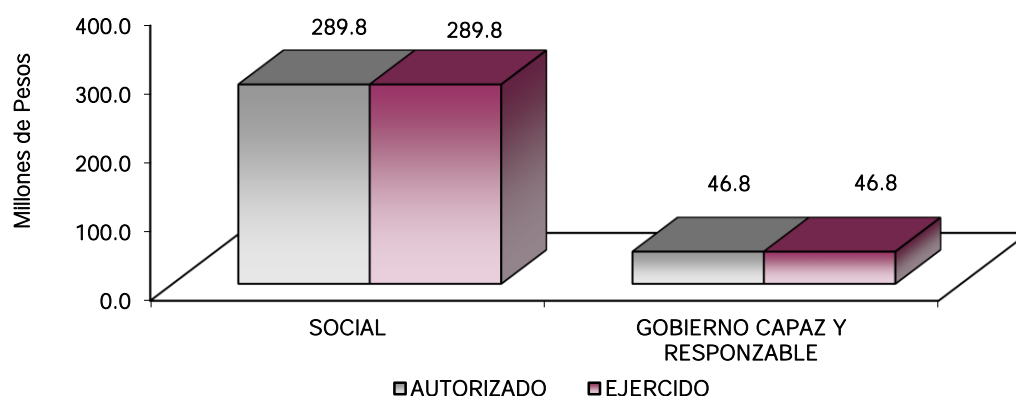

FINALIDAD

GOBIERNO

La Comisión de Derechos Humanos del Estado de México tiene por objeto contribuir a garantizar el pleno respeto a los derechos humanos mediante la realización de actividades de investigación, docencia, capacitación, promoción, divulgación, protección y defensa de los derechos humanos.

Comisión de Derechos Humanos del Estado de México						
Egresos por Programa (Miles de Pesos)						
PROGRAMA	PREVISTO	PRESUPUESTO 2019		TOTAL AUTORIZADO	EJERCIDO	VARIACIÓN IMPORTE %
		ASIGNACIONES Y/O AMPLIACIONES	REDUCCIONES Y/O DISMINUCIONES			
Derechos Humanos	286,570.8	153,682.2	150,462.2	289,790.8	289,790.8	
Previsiones para el Pago de Adeudos de Ejercicios Fiscales Anteriores		46,833.6		46,833.6	46,833.6	
TOTAL	286,570.8	200,515.8	150,462.2	336,624.4	336,624.4	

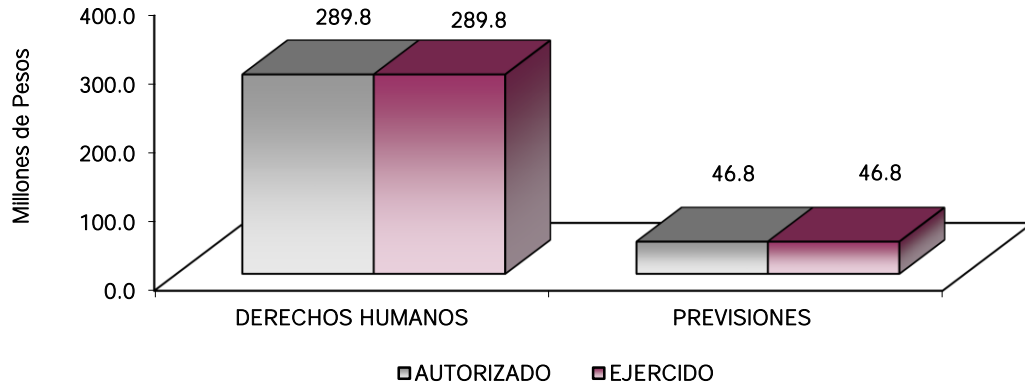

AVANCE OPERATIVO-PROGRAMÁTICO Y PRESUPUESTAL

METAS PROGRAMADAS Y ALCANZADAS

GOBIERNO DE RESULTADOS

010204010101 INVESTIGACIÓN, CAPACITACIÓN, PROMOCIÓN Y DIVULGACIÓN DE LOS DERECHOS HUMANOS

La meta “Generar investigaciones en materia de derechos humanos” realizó las 2 investigaciones que tenía programadas en el año.

Se alcanzó el 100 por ciento en la meta “Impartir estudios de posgrado en materia de derechos humanos”, que se realizó el posgrado en materia de derechos humanos.

En la meta “Fortalecer las acciones de promoción, capacitación y difusión mediante la publicación suficiente y didáctica de material de apoyo” se realizaron 58 acciones y así cumplió con el 100 por ciento de lo programado en el año.

La meta “Realizar acciones de difusión mediante la publicación de artículos periodísticos con la colaboración de instituciones públicas y privadas” se realizaron 52 acciones de difusión, para lograr un 100 por ciento en lo programado.

La meta “Ampliar el conocimiento de los derechos humanos y deberes mediante el desarrollo y cumplimiento de las acciones de promoción” cerró con un resultado de 520 eventos realizados, cumpliendo de esta manera con el 108 por ciento de lo programado en el año.

Con respecto a la meta “Realizar acciones de promoción a favor del medio ambiente y combate al cambio climático”, se alcanzó un 18 por ciento de sobre cumplimiento para las acciones de promoción a favor del medio ambiente y combate al cambio climático, ya que se presentó una mayor cantidad de solicitudes para el otorgamiento de pláticas hacia el sector social.

En cuanto hace a la meta “Gestionar y dar seguimiento a la adopción de medidas positivas y compensatorias para prevenir y eliminar la discriminación, y/o a favor de personas o grupos en situación de vulnerabilidad”, se informa que no se presentaron variaciones en el cumplimiento de lo programado anualmente, por lo que se alcanzaron 40 gestiones.

Al cierre del ejercicio 2019, se lograron 258 acciones de sensibilización a favor de los derechos humanos de las niñas, niños y adolescentes, alcanzando de esta manera, el 104 por ciento de lo programado en el año.

En cuanto a la meta “Realizar acciones a favor de los derechos humanos de las personas con discapacidad.”, se informa que fueron logradas 101 acciones para el ejercicio 2019, 6 por ciento más de lo programado.

Se concretaron las 14 acciones relativas a la meta “Realizar acciones a favor de la igualdad entre mujeres y hombres”, alcanzando así el 100 por ciento de lo planteado.

En cuanto a las acciones de seguimiento al cumplimiento de la alerta de género, esta Comisión, por medio de la Secretaría Ejecutiva, atendió los cuatro eventos que se programaron al inicio del ejercicio, alcanzando de esta manera con el 100 por ciento de lo comprometido.

Se alcanzó el 105 por ciento de cumplimiento de la meta “Fortalecer la colaboración con la sociedad y Organizaciones de la Sociedad Civil mediante la realización de acciones de capacitación en derechos humanos”, realizándose 1 mil 261 acciones en el 2019.

En la meta “Fortalecer la colaboración con instituciones públicas y Defensores Municipales de Derechos Humanos mediante la realización de acciones de capacitación” se alcanzó el 108 por ciento de lo programado en año, con 1 mil 360 acciones de capacitación.

Fueron realizadas 61 acciones de capacitación en derechos humanos a personal de la Fiscalía General de Justicia., alcanzando de esta manera un 100 por ciento de lo programado en el año.

En cuanto a las acciones de capacitación en derechos humanos dirigidas al sector educativo, se alcanzaron 280 publicaciones de las 253 que se programaron, lo que significa, que se logró prácticamente el 110 por ciento de esta actividad en el año.

Se lograron 100 acciones de capacitación en derechos humanos a servidores públicos del sistema penitenciario, logrando un 104 por ciento de lo programado en el año.

En cuanto a la meta “Ampliar los espacios de divulgación institucional mediante la interrelación con los medios de comunicación”, se logró el 109 por ciento de las acciones programadas relativas a la comunicación institucional.

Durante el 2019, fueron realizadas 161 acciones de sensibilización a favor de personas en situación de vulnerabilidad o susceptibles de discriminación. No obstante que se programaron 154 acciones para esta meta, se logró realizar 7 acciones adicionales en el año.

010204010102 PROTECCIÓN Y DEFENSA DE LOS DERECHOS HUMANOS

Con el objeto de agilizar las resoluciones sobre presuntas violaciones a los derechos humanos, fueron concluidos 8 mil 743 expedientes de queja en términos de lo dispuesto por la normatividad aplicable. De esta manera se logró el 109 por ciento de la meta.

La atención oportuna de las presuntas violaciones a los derechos humanos se logró mediante la radicación de 10 mil 79 expedientes quejas que fueron presentados.

Con el objeto de fortalecer el respeto de los derechos humanos, fueron emitidas 8 recomendaciones después de que se comprobaron violaciones graves a dichas prerrogativas.

Asimismo, fueron otorgadas 21 mil 108 asesorías y orientaciones a la población con el objeto de fortalecer las acciones de protección de y defensa de los derechos humanos.

En cuanto a la promoción de medios alternativos de solución a las presuntas violaciones de los derechos humanos, lograron concretarse 2 mil 988 acuerdos de mediación o conciliación entre las partes, el cumplimiento del 81 por ciento de la meta obedece a que a que en la integración de algunos de los expedientes de queja tramitados por esta defensoría de habitantes, no se advirtió la posibilidad de concluir bajo el procedimiento de conciliación o mediación.

La meta relativa a la atención psicológica breve y emergente a las víctimas, se menciona que fueron otorgados 110 tratamientos emergentes (100 por ciento).

En el año 2019 fueron realizados 148 recorridos en lugares de tránsito de migrantes para verificar el respeto a sus derechos fundamentales, alcanzando así el 109 por ciento de las acciones programadas en el año.

Fueron realizadas 118 visitas a cárceles municipales para verificar la infraestructura y condiciones de aseguramiento. De esta manera se alcanzó 100 por ciento de las visitas programadas para el año.

En cuanto a la meta “Realizar visitas a diversas localidades por medio de la Visitaduría Itinerante, con el objeto de acercar a la población los servicios que ofrece la Codhem”, fueron realizadas 65 visitas, lo que significa que se alcanzó el 92 por ciento de las actividades.

Para verificar que las dependencias e Instituciones públicas respeten los Derechos Humanos de los pueblos indígenas, fueron realizadas las 95 visitas programadas en el año.

En cuanto a las visitas de supervisión a los centros de justicia para la mujer y agencias del ministerio público especializadas en violencia de género, sobre la atención integral a las víctimas, fueron realizadas 50 acciones, alcanzado así el 100 por ciento de lo programado.

De la misma forma, se realizaron 101 visitas a centros preventivos y de readaptación social de la entidad para verificar que la prisión preventiva y extinción de la pena se desarrollen conforme a la Ley, se presentó un cumplimiento del 74 por ciento debido a que se presentó un cambio al plan operativo de la Visitaduría General de Supervisión Penitenciaria, favoreciendo la conclusión de expedientes de queja durante el ejercicio que se informa.

En cuanto a la meta “Supervisar de manera integral las condiciones de funcionamiento de los centros preventivos y readaptación social del Estado” se alcanzó el 95 por ciento de cumplimiento, al realizarse 22 visitas de supervisión, una menos de lo programado.

Con el objeto de verificar el respeto de los derechos fundamentales a los menores en conflicto con la ley penal, fueron realizadas 11 visitas a preceptorías juveniles y centros de internamiento, alcanzando de esta manera el 91 por ciento de lo programado en el ejercicio.

En el 2019 fueron realizadas 36 sesiones de Comité de Defensores Municipales de Derechos Humanos con la finalidad de homologar criterios relativos al ejercicio de sus funciones, alcanzando así el 100 por ciento de lo programado al inicio del ejercicio.

En el año que se reporta, se logró alcanzar el 100 por ciento de la meta “Realizar el informe especial del estado que guardan los derechos humanos en el sistema penitenciario y de readaptación social del Estado”, al ser publicado en el mes de noviembre.

Derivado de la actualización de las disposiciones y los ordenamientos legales aplicables a la Comisión, fueron presentadas 5 iniciativas de decreto en derechos humanos.

Se informa que fueron realizados los 125 análisis jurídicos de los bandos municipales publicados anualmente, con el objeto de verificar que estos sean acordes con la normativa en materia de derechos humanos, alcanzando así el 100 por ciento de lo programado.

010204010103 DESARROLLO INSTITUCIONAL PARA LOS DERECHOS HUMANOS

Se realizaron 388 acciones en la meta “Garantizar la transparencia y acceso a la información pública de la Codhem”, el incremento del 132 por ciento de las solicitudes de información pública responde a la demanda que realizó el público interesado.

En la meta “Orientar la actividad de la institución mediante la elaboración de documentos de planeación” se realizaron 12 acciones alcanzando así el 100 por ciento de lo programado.

La meta relativa a la elaboración de reportes de evaluación institucional para contribuir en el desarrollo institucional, se informa que se alcanzó el 100 por ciento de lo programado con 12 reportes.

Con el objeto de ampliar el conocimiento de las unidades administrativas de la Comisión, fueron realizadas 293 asesorías y acciones de elaboración de documentos jurídicos, el aumento de la meta llegó a un 116 por ciento de cumplimiento, derivado del incremento de las solicitudes de asesorías jurídicas o consultivas.

En este sentido, fueron logrados 5 estudios y análisis jurídicos para mejorar los contenidos de la normatividad interna, se realizó 1 revisión extra en el segundo trimestre, esto para mejorar las disposiciones del organismo.

Para ampliar la infraestructura institucional para la atención a la sociedad mexiquense, se realizaron 592 acciones para fortalecer y mantener la infraestructura de Tecnologías de la Información y Comunicación de la Codhem.

Con el objeto de contribuir en la formación académica de los servidores públicos, se realizaron 122 acciones de capacitación interna, alcanzando así el 100 por ciento de cumplimiento de la meta.

En cuanto a la meta “Contribuir en el desarrollo institucional mediante el seguimiento puntual del ejercicio de los recursos presupuestales”, se alcanzó el 100 por ciento de lo programado, con la generación de 40 documentos.

En cuanto a la meta “Realizar acciones que contribuyan al desarrollo institucional por medio del suministro y administración de los recursos materiales”, se lograron concretar el 100 por ciento de las acciones.

En cuanto a las sesiones del Consejo Consultivo de esta Comisión con el fin de fortalecer el quehacer institucional, se informa que fueron realizadas 12 sesiones, cumpliendo de esta manera con el 100 por ciento de la meta.

Fueron desarrolladas 88 auditorías para contribuir en el desarrollo institucional, esto representa el 107 por ciento de lo programado en el año.

En cuanto a la meta “Digitalizar el archivo general de la Comisión de Derechos Humanos del Estado de México” se presentó un cumplimiento del 80 por ciento de la digitalización de los documentos del archivo de esta defensoría de habitantes, debido a que en el último trimestre se requirió el cambio de sede de la Unidad de Gestión documental y Archivo a las nuevas instalaciones de la Codhem, lo cual afectó el avance de la meta.

En el año que se informa, se lograron atender 236 reportes estadísticos, logrando así, el 109 por ciento de avance para la meta.

Se realizaron 90 eventos inherentes a la actividad institucional, para obtener el 105 por ciento de lo programado en el año.

020608050102 CULTURA DE IGUALDAD Y PREVENCIÓN DE LA VIOLENCIA DE GÉNERO

En el periodo que se informa, se cumplió la meta establecida al firmar un convenio para construir redes comunitarias integradas por agentes estratégicos de los sectores público y privado para la prevención y atención de la violencia de género.

En el año que se informa, se rebasó la meta por un 8 por ciento al presentarse un evento adicional para difundir el respeto de los derechos humanos de la población LGBTTTIQA.

Se cumplió en un 117 por ciento de la meta establecida para generar campañas de prevención de la violencia de género contra las mujeres, en sus diferentes tipos y modalidades con perspectiva de género dirigida para la población en general.

Se logró cumplir satisfactoriamente la meta para capacitar a organizaciones de la sociedad civil y empresarial, en temas de violencia contra las mujeres e igualdad entre mujeres y hombres con perspectiva de género, al realizar 13 acciones de capacitación en el año.

En el año que se informa se realizaron 97 acciones de capacitación, sensibilización y promoción dirigidas a la población estudiantil, en materia de derechos humanos de las mujeres e igualdad de trato y oportunidades. Con este resultado se obtuvo un 101 por ciento de lo programado en el año.

En cuanto a la meta para difundir a las niñas, adolescentes o mujeres embarazadas, los mecanismos de apoyo, a fin de que continúen su educación durante y después del embarazo, el cumplimiento alcanzado en el 2019 fue del 100 por ciento al realizarse los 12 eventos que se tuvieron programados en el año.

En el 2019 se alcanzó el 100 por ciento de la meta relacionada con la generación de acciones de sensibilización en temáticas de trata de personas, desaparición y violencia de género contra las mujeres.

En el periodo se logró concretar el informe programado sobre el resultado del monitoreo del cumplimiento del Programa de Cultura Institucional para la Igualdad de Trato y Oportunidades entre Mujeres y Hombres y su Guía al interior de la Codhem.

La meta para realizar investigaciones en materia de feminicidios, presentó una variación con respecto a lo programado, alcanzando en el 2019 un cumplimiento del 200 por ciento al realizarse dos investigaciones en atención a esta problemática.

En el año que se informa se realizaron 3 (100 por ciento) acciones relativas a la generación de material para su difusión en materia de prevención de la violencia de género contra las mujeres, en sus diferentes tipos y modalidades con perspectiva de género dirigida para la población en general.

Se logró reeditar el Manual para fortalecer la igualdad y erradicar la violencia de género de la Codhem como fue programado al inicio del proyecto.

La meta para generar material de difusión para las niñas, adolescentes y mujeres embarazadas, para que conozcan los mecanismos de apoyo, a fin de que continúen su educación durante y después del embarazo alcanzó un cumplimiento del 100 por ciento durante el año que se informa.

En el 2019 se realizaron 2 investigaciones institucionales o en colaboración con profesores, investigadores y organizaciones no gubernamentales, en temas vinculados con la participación de las mujeres en la política, la igualdad salarial, la igualdad de trato y oportunidades entre mujeres y hombres.

Asimismo se lograron concretar las 2 investigaciones programadas, institucionales o en colaboración con profesores, investigadores y organizaciones no gubernamentales, sobre grupos en situación de vulnerabilidad.

En cuanto a la meta para difundir y garantizar los derechos humanos de las mujeres privadas de su libertad, en el año que se informa se realizaron 4 acciones por lo que se alcanzó el 100 por ciento de lo programado.

Durante el 2019 se realizaron 12 acciones (100 por ciento) para canalizar a las mujeres, niñas, adultas mayores, mujeres migrantes e indígenas y/o con alguna discapacidad, a los servicios que brinda el Gobierno del Estado de México, por medio de sus dependencias.

Se realizaron 12 acciones para difundir entre la población, los instrumentos jurídicos relacionados con la violencia contra las mujeres, la igualdad de trato y oportunidades entre mujeres y hombres; de los ámbitos internacional, nacional y estatal. Con esto se alcanzó el 100 por ciento de lo programado en el año.

En el 2019, se realizaron 12 revisiones mensuales de la legislación estatal a fin de derogar las disposiciones que sean discriminatorias en contra de mujeres, migrantes, personas con discapacidad, adultas mayores, indígenas y la población LGBTTTIQA.

Por medio de 14 acciones se dio cumplimiento a la meta relacionada con la generación y difusión a través de medios de comunicación digital e impresos, los servicios de atención que brinda la Codhem y el Gobierno del Estado de México a favor de las mujeres.

En cuanto a la meta para difundir a través los medios de comunicación impresos y/o electrónicos los mecanismos de quejas y denuncias en contra del personal del servicio público que incurra en acción u omisión de su debida diligencia, se informa que se logró el 108 por ciento de la meta al realizar una actividad adicional a las 12 programadas para el año.

Se realizaron 12 acciones para informar de manera periódica los derechos para la igualdad de trato y oportunidades al personal del servicio público de la Codhem conforme a lo establecido en la Ley del Trabajo de los Servidores Públicos del Estado de México y Municipios, así como en la normatividad de la materia (licencia de maternidad, paternidad, por adopción o por enfermedad grave de algún familiar, lactancia, entre otros). Es así que el cumplimiento de la meta fue del 100 por ciento.

En el año que se informa se realizaron 12 reportes estadísticos sobre los grupos en situación de vulnerabilidad tales como población LGBTTTIQA, mujeres migrantes, mujeres indígenas, mujeres privadas de su libertad, trabajo doméstico remunerado y no remunerado, personas adultas mayores y personas con discapacidad. El cumplimiento de la meta fue del 100 por ciento.

C O D H E M

Comisión de Derechos Humanos del Estado de México
Avance Operativo - Programático y Presupuestal
Enero - Diciembre de 2019

FIN	FUN	SUB	PG	SP	PY	DESCRIPCIÓN	M E T A S			PRESUPUESTO 2019 (Miles de Pesos)				
							UNIDAD DE MEDIDA	PROGRA- MADO	ALCAN- ZADO	AVANCE %	AUTORIZADO ANUAL	EJERCIDO	%	
01	02	04	01	01	01	DERECHOS HUMANOS								
						INVESTIGACIÓN, PROMOCIÓN Y DIVULGACIÓN DE LOS DERECHOS HUMANOS					48,985.5	48,985.5	100.0	
						Generar investigaciones en materia de derechos humanos	Investigación	2	2	100				
						Impartir estudios de posgrado en materia de derechos humanos	Curso	1	1	100				
						Fortalecer las acciones de promoción, capacitación y difusión mediante la publicación suficiente y didáctica de material de apoyo	Publicación	56	58	103.6				
						Realizar acciones de difusión mediante la publicación de artículos periodísticos con la colaboración de instituciones públicas y privadas	Publicación	54	52	96.3				
						Ampliar el conocimiento de los derechos humanos y deberes mediante el desarrollo y cumplimiento de las acciones de promoción	Evento	481	520	108.1				
						Realizar acciones de promoción a favor del medio ambiente y combate al cambio climático	Acción	38	45	118.4				
						Realizar acciones de sensibilización a favor de los derechos humanos de niñas, niños y adolescentes	Acción	247	258	104.5				
						Realizar acciones a favor de los derechos humanos de las personas con discapacidad	Acción	95	101	106.3				
						Realizar acciones a favor de la igualdad entre mujeres y hombres	Acción	14	14	100				
						Dar seguimiento al mecanismo para la declaratoria de alerta de violencia de género contra las mujeres en el Estado de México	Informe	4	4	100				
						Fortalecer la colaboración con la sociedad y Organizaciones de la Sociedad Civil mediante la realización de acciones de capacitación en derechos humanos	Curso	1194	1261	105.6				
						Fortalecer la colaboración con instituciones públicas y Defensores Municipales de Derechos Humanos mediante la realización de acciones de capacitación	Curso	1250	1360	108.8				
						Realizar acciones de capacitación en derechos humanos a personal de la Fiscalía General de Justicia	Acción	61	61	100				
						Realizar acciones de capacitación en derechos humanos dirigidas al sector educativo	Acción	253	280	110.7				
						Realizar acciones de capacitación en derechos humanos a servidores públicos del sistema penitenciario	Acción	96	100	104.2				
						Ampliar los espacios de divulgación institucional mediante la interrelación con los medios de comunicación	Publicación	4850	5309	109.5				
						Realizar acciones de sensibilización a favor de personas en situación de vulnerabilidad o susceptibles de discriminación	Evento	154	161	104.5				
01	02	04	01	01	02	PROTECCIÓN Y DEFENSA DE LOS DERECHOS HUMANOS					134,214.0	134,214.0	100.0	
						Agilizar las resoluciones sobre presuntas violaciones a los derechos humanos, mediante la conclusión de los expedientes de queja en términos de lo dispuesto por la normatividad aplicable	Expediente	8000	8743	109.3				
						Atender oportunamente las presuntas violaciones a los derechos humanos mediante la radicación de quejas que se presenten o de las que la Comisión tenga conocimiento	Expediente	9200	10079	109.6				
						Fortalecer el respeto de los derechos humanos, mediante la emisión de recomendaciones cuando se comprueben violaciones a dichas prerrogativa	Recomendación	10	8	80.0				
						Fortalecer las acciones de protección y defensa de los derechos humanos, mediante el otorgamiento de asesorías y orientaciones en la materia	Asesoría	21215	21108	99.5				
						Promover medios alternativos de solución a las presuntas violaciones de los derechos humanos mediante la procuración de la mediación o conciliación entre las partes	Expediente	366	298	81.4				
						Proporcionar atención psicológica breve y emergente a las víctimas	Tratamiento	110	110	100				
						Realizar recorridos en lugares de tránsito de migrantes para verificar el respeto a sus derechos fundamentales	Visita	135	148	109.6				
						Realizar visitas a cárceles municipales para verificar la infraestructura y condiciones de aseguramiento	Visita	118	118	100				
						Realizar visitas a diversas localidades por medio de la Visitaduría Itinerante, con el objeto de acercar a la población los servicios que ofrece la Codhem.	Jomada	70	65	92.9				
						Verificar que las dependencias e Instituciones públicas respeten los Derechos Humanos de los pueblos indígenas	Visita	95	95	100				

CUENTA PÚBLICA DEL GOBIERNO, ORGANISMOS AUXILIARES Y AUTÓNOMOS DEL ESTADO DE MÉXICO 2019

FIN	FUN	SUB	PG	SP	PY	DESCRIPCIÓN	M E T A S			PRESUPUESTO 2019 (Miles de Pesos)			
							UNIDAD DE MEDIDA	PROGRAMA	ALCANZADO	AVANCE %	AUTORIZADO ANUAL	EJERCIDO	%
						Supervisar los centros de justicia para la mujer y agencias del ministerio público especializadas en violencia de género, sobre la atención integral a las víctimas	Visita	50	50	100			
						Realizar visitas a centros preventivos y de readaptación social de la entidad para verificar que la prisión preventiva y extinción de la pena se desarrollen conforme a la Ley	Visita	135	101	74.8			
						Supervisar de manera integral las condiciones de funcionamiento de los centros preventivos y readaptación social del Estado	Visita	23	22	95.7			
						Verificar mediante visitas a preceptorías juveniles y centros de internamiento, el respeto de los derechos fundamentales a los menores en conflicto con la ley penal	Visita	11	12	109.1			
						Realizar sesiones de Comité de Defensores Municipales de Derechos Humanos con la finalidad de homologar criterios relativos al ejercicio de sus funciones	Sesión	36	36	100			
						Realizar el informe especial del estado que guardan los derechos humanos en el sistema penitenciario y de readaptación social del Estado	Documento	1	1	100			
						Actualizar las disposiciones y los ordenamientos legales aplicables a la Comisión mediante la presentación directa e indirecta de iniciativas de decreto en derechos humanos	Documento	5	5	100			
						Realizar análisis jurídicos de los bandos municipales publicados anualmente con el objeto de verificar que estos sean acordes con la normativa en materia de derechos humanos	Documento	125	125	100			
01	02	04	01	01	03	DESARROLLO INSTITUCIONAL PARA LOS DERECHOS HUMANOS					93,971.9	93,971.9	100.0
						Garantizar la transparencia y acceso a la información pública de la Codhem	Acción	292	388	132.9			
						Orientar la actividad de la institución mediante la elaboración de documentos de planeación	Documento	12	12	100			
						Contribuir con el desarrollo de esta defensoría de habitantes, mediante la elaboración de reportes de evaluación institucional	Reporte	12	12	100			
						Ampliar el conocimiento de las unidades administrativas de la Comisión mediante la asesoría y elaboración de documentos jurídicos	Documento	252	293	116.3			
						Mejorar los contenidos de la normatividad interna mediante la realización de estudios y análisis jurídicos	Documento	4	5	125.0			
						Realizar acciones para fortalecer y mantener la infraestructura de Tecnologías de la Información y Comunicación de la Cohem	Acción	590	592	100.3			
						Realizar acciones para el desarrollo óptimo de los servidores públicos de la Codhem	Acción	121	122	100.8			
						Contribuir en el desarrollo institucional mediante el seguimiento puntual del ejercicio de los recursos presupuestales	Documento	40	40	100			
						Realizar acciones que contribuyan al desarrollo institucional por medio del suministro y administración de los recursos materiales	Acción	10	10	100			
						Fortalecer el quehacer institucional mediante la celebración de las sesiones del Consejo Consultivo	Sesión	12	12	100			
						Fortalecer el quehacer institucional mediante la realización de auditorías, supervisiones, evaluaciones e investigaciones de faltas administrativas	Acción	82	88	107.3			
						Digitalizar el archivo general de la Comisión de Derechos Humanos del Estado de México	Acción	7155	5776	80.7			
						Contribuir con el desarrollo institucional mediante la elaboración de reportes estadísticos	Acción	215	236	109.8			
						Organizar y participar en la realización de eventos inherentes a la actividad institucional	Acción	85	90	105.9			
02	06	08	05	01	02	CULTURA DE IGUALDAD Y PREVENCIÓN DE LA VIOLENCIA DE GÉNERO					12,619.4	12,619.4	100.0
						Construir redes comunitarias integradas por agentes estratégicos de los sectores público y privado para la prevención y atención de la violencia de género	Convenio	1	1	100			
						Difundir el respeto de los derechos de los grupos de la población LGTBTTIOA	Evento	12	13	108.3			
						Generar campañas de prevención de la violencia de género contra las mujeres, en sus diferentes tipos y modalidades con perspectiva de género dirigida para la población en general	Campaña	6	7	116.7			
						Capacitar a organizaciones de la sociedad civil y empresariales, en temas de violencia contra las mujeres e igualdad entre mujeres y hombres con perspectiva de género	Capacitación	12	13	108.3			

CODHEM

FIN	FUN	SUB	PG	SP	PY	DESCRIPCIÓN	M E T A S				PRESUPUESTO 2019 (Miles de Pesos)			
							UNIDAD DE MEDIDA	PROGRAMADO	ALCANZADO	AVANCE %	AUTORIZADO ANUAL	EJERCIDO	%	
						Realizar acciones de capacitación, sensibilización y promoción dirigidas a la población estudiantil, en materia de derechos humanos de las mujeres: igualdad de trato y oportunidades	Acción	96	97	101.0				
						Difundir a las niñas, adolescentes o mujeres embarazadas, los mecanismos de apoyo, a fin de que continúen su educación durante y después del embarazo	Evento	12	12	100				
						Generar acciones de sensibilización en temáticas de trata de personas, desaparición y violencia de género contra las mujeres	Acción	12	12	100				
						Monitorear el cumplimiento del Programa de Cultura Institucional para la igualdad de Trato y Oportunidades entre Mujeres y Hombres y su Guía al interior de la Codhem	Informe	1	1	100				
						Realizar investigaciones en materia de feminicidios	Investigación	1	2	200				
						Generar material para su difusión en materia de prevención de la violencia de género contra las mujeres, en sus diferentes tipos y modalidades con perspectiva de género dirigida para la población en general	Acción	2	3	150.0				
						Reeditar el Manual para fortalecer la igualdad y erradicar la violencia de género de la Codhem	Acción	1	1	100				
						Generar material de difusión para las niñas, adolescentes y mujeres embarazadas, los mecanismos de apoyo, a fin de que continúen su educación durante y después del embarazo	Acción	1	1	100				
						Realizar investigaciones institucionales o en colaboración con profesores, investigadores y organizaciones no gubernamentales, en temas vinculados con la participación de las mujeres en la política, la igualdad salarial, la igualdad de trato y oportunidades entre mujeres y hombres	Investigación	2	2	100				
						Realizar investigaciones institucionales o en colaboración con profesores, investigadores y organizaciones no gubernamentales, sobre grupos en situación de vulnerabilidad	Investigación	2	2	100				
						Difundir y garantizar los derechos humanos de las mujeres privadas de su libertad	Acción	4	4	100				
						Canalizar a las mujeres, niñas, adultas mayores, mujeres migrantes e indígenas y/o con alguna discapacidad, a los servicios que brinda el Gobierno del Estado de México, por medio de sus dependencias	Acción	12	12	100				
						Difundir entre la población, los instrumentos jurídicos relacionados con la violencia contra las mujeres, la igualdad de trato y oportunidades entre mujeres y hombres: de los ámbitos internacional, nacional y estatal.	Acción	12	12	100				
						Revisar la legislación estatal a fin de derogar las disposiciones que sean discriminatorias en contra de mujeres, migrantes, personas con discapacidad, adultas mayores, indígenas y la población LGTBTTIQA	Acción	12	12	100				
						Generar y difundir a través de medios de comunicación digital e impresos, los servicios de atención que brinda la Codhem y el Gobierno del Estado de México a favor de las mujeres	Acción	12	14	116.7				
						Difundir a través los medios de comunicación impresos y/o electrónicos los mecanismos de quejas y denuncias en contra del personal del servicio público que incurra en acción u omisión de su debida diligencia	Acción	12	13	108.3				
						Informar de manera periódica los derechos para la igualdad de trato y oportunidades al personal del servicio público de la Codhem conforme a lo establecido en la Ley del Trabajo de los Servidores Públicos del Estado de México y Municipios, así como en la normatividad de la materia (licencia de maternidad, paternidad, por adopción o por enfermedad grave de algún familiar, lactancia, entre otros)	Informe	12	12	100				
						Generar reportes estadísticos sobre los grupos en situación de vulnerabilidad tales como población LGTBTTIQA, mujeres migrantes, mujeres indígenas, mujeres privadas de su libertad, trabajo doméstico remunerado y no remunerado, personas adultas mayores y personas con discapacidad	Reporte	12	12	100				
04	04	01	01	01	01	PASIVOS DERIVADOS DE EROGACIONES DEVENGADAS Y PENDIENTES DE EJERCICIOS ANTERIORES					46,833.9	46,833.6	100.0	
						Registro de Pagos de Adeudos de Ejercicios Fiscales Anteriores	Documento	1	1	100				
Total												336,624.7	336,624.4	100.0

ANEXOS ESTABLECIDOS EN DIFERENTES ORDENAMIENTOS

C O D H E M

Relación de Bienes Inmuebles que Componen el Patrimonio
 Cuenta Pública 2019
 (Miles de Pesos)

Comisión de Derechos Humanos del Estado de México

Código	Descripción de Bienes Inmuebles	Valor en Libros
	Edificios Habitacionales	104,890.2
	Construcciones en Proceso	30,198.5
		135,088.7

Relación de Bienes Muebles que Componen el Patrimonio
 Cuenta Pública 2019
 (Miles de Pesos)

Comisión de Derechos Humanos del Estado de México

Código	Descripción de Bienes Muebles	Valor en Libros
	Mobiliario y Equipo de Administración	21,230.9
	Equipo de Transporte	28,189.9
	Maquinaria, Otros Equipos y Herramientas	9,063.6
		58,484.4

Comisión de Derechos Humanos del Estado de México
 Cuenta Pública 2019
 Relación de cuentas bancarias productivas específicas

Fondo, Programa o Convenio	Datos de la Cuenta Bancaria	
	Institución Bancaria	Número de Cuenta
Cuenta de Cheques	BBVA	288
Cuenta de Inversión	BBVA	900
Cuenta de Cheques	HSBC	105
Cuenta de Inversión	HSBC	913
Cuenta de Cheques	Banorte	554
Cuenta de Inversión	Banorte	266

FORMATOS PARA EL CUMPLIMIENTO DE LA
LEY DE DISCIPLINA FINANCIERA DE LAS
ENTIDADES FEDERATIVAS Y LOS
MUNICIPIOS

CODHEM

Comisión de Derechos Humanos del Estado de México					
Estado de Situación Financiera Detallado - LDF					
Al 31 de Diciembre de 2019 y 2018					
(Cifras en Miles de Pesos)					
Concepto	2019	2018	Concepto	2019	2018
ACTIVO			PASIVO		
Activo Circulante			Pasivo Circulante		
a. Efectivo y Equivalentes (a=a1+a2+a3+a4+a5+a6+a7)	10,681.8	7,399.3	a. Cuentas por Pagar a Corto Plazo (a=a1+a2+a3+a4+a5+a6+a7+a8+a9)	42,466.4	49,243.2
a1) Efectivo			a1) Servicios Personales por Pagar a Corto Plazo	1,585.6	105.9
a2) Bancos/Tesorería	10,681.8	7,399.3	a2) Proveedores por Pagar a Corto Plazo	36,989.8	45,919.1
a3) Bancos/Dependencias y Otros			a3) Contratistas por Obras Públicas por Pagar a Corto Plazo		
a4) Inversiones Temporales (Hasta 3 Meses)			a4) Participaciones y Aportaciones por Pagar a Corto Plazo		
a5) Fondos con Afectación Específica			a5) Transferencias Otorgadas por Pagar a Corto Plazo		
a6) Depósitos de Fondos de Terceros en Garantía y/o Administración			a6) Intereses, Comisiones y Otros Gastos de la Deuda Pública por Pagar a Corto Plazo		
a7) Otros Efectivos y Equivalentes			a7) Retenciones y Contribuciones por Pagar a Corto Plazo	3,776.5	3,116.6
b. Derechos a Recibir Efectivo o Equivalentes (b=b1+b2+b3+b4+b5+b6+b7)	18,141.0	40,073.6	a8) Devoluciones de la Ley de Ingresos por Pagar a Corto Plazo		
b1) Inversiones Financieras de Corto Plazo	15,794.4	37,551.1	a9) Otras Cuentas por Pagar a Corto Plazo	104.5	101.6
b2) Cuentas por Cobrar a Corto Plazo			b. Documentos por Pagar a Corto Plazo (b=b1+b2+b3)		
b3) Deudores Diversos por Cobrar a Corto Plazo	2,346.6	2,522.5	b1) Documentos Comerciales por Pagar a Corto Plazo		
b4) Ingresos por Recuperar a Corto Plazo			b2) Documentos con Contratistas por Obras Públicas por Pagar a Corto Plazo		
b5) Deudores por Anticipos de la Tesorería a Corto Plazo			b3) Otros Documentos por Pagar a Corto Plazo		
b6) Préstamos Otorgados a Corto Plazo			c. Porción a Corto Plazo de la Deuda Pública a Largo Plazo (c=c1+c2)		
b7) Otros Derechos a Recibir Efectivo o Equivalentes a Corto Plazo			c1) Porción a Corto Plazo de la Deuda Pública		
c. Derechos a Recibir Bienes o Servicios (c=c1+c2+c3+c4+c5)		473.9	c2) Porción a Corto Plazo de Arrendamiento Financiero		
c1) Anticipo a Proveedores por Adquisición de Bienes y Prestación de Servicios a Corto Plazo		473.9	d) Títulos y Valores a Corto Plazo		
c2) Anticipo a Proveedores por Adquisición de Bienes Inmuebles y Muebles a Corto Plazo			e. Pasivos Diferidos a Corto Plazo (e=e1+e2+e3)		
c3) Anticipo a Proveedores por Adquisición de Bienes Intangibles a Corto Plazo			e1) Ingresos Cobrados por Adelantado a Corto Plazo		
c4) Anticipo a Contratistas por Obras Públicas a Corto Plazo			e2) Intereses Cobrados por Adelantado a Corto Plazo		
c5) Otros Derechos a Recibir Bienes o Servicios a Corto Plazo			e3) Otros Pasivos Diferidos a Corto Plazo		
d. Inventarios (d=d1+d2+d3+d4+d5)			f. Fondos y Bienes de Terceros en Garantía y/o Administración a Corto Plazo (f=f1+f2+f3+f4+f5+f6)		
d1) Inventario de Mercancías para Venta			f1) Fondos en Garantía a Corto Plazo		
d2) Inventario de Mercancías Terminadas			f2) Fondos en Administración a Corto Plazo		
d3) Inventario de Mercancías en Proceso de Elaboración			f3) Fondos Contingentes a Corto Plazo		
d4) Inventario de Materias Primas, Materiales y Suministros para Producción			f4) Fondos de Fideicomisos, Mandatos y Contratos Análogos a Corto Plazo		
d5) Bienes en Tránsito			f5) Otros Fondos de Terceros en Garantía y/o Administración a Corto Plazo		
e. Almacenes			f6) Valores y Bienes en Garantía a Corto Plazo		
f. Estimación por Pérdida o Deterioro de Activos Circulantes (f=f1+f2)			g. Provisiones a Corto Plazo (g=g1+g2+g3)		
f1) Estimaciones para Cuentas Incobrables por Derechos a Recibir Efectivo o Equivalentes			g1) Provisión para Demandas y Juicios a Corto Plazo		
f2) Estimación por Deterioro de Inventarios			g2) Provisión para Contingencias a Corto Plazo		
g. Otros Activos Circulantes (g=g1+g2+g3+g4)			g3) Otras Provisiones a Corto Plazo		
g1) Valores en Garantía			h. Otros Pasivos a Corto Plazo (h=h1+h2+h3)		
g2) Bienes en Garantía (Excluye Depósitos de Fondos)			h1) Ingresos por Clasificar		
g3) Bienes Derivados de Embargos, Decomisos, Aseguramientos y Dación en Pago			h2) Reaudación por Participar		
g4) Adquisición con Fondos de Terceros			h3) Otros Pasivos Circulantes		
IA. Total de Activos Circulantes (IA = a + b + c + d + e + f + g)	28,822.8	47,946.8	IIA. Total de Pasivos Circulantes (IIA = a + b + c + d + e + f + g + h)	42,466.4	49,243.2
Activo No Circulante			Pasivo No Circulante		
a. Inversiones Financieras a Largo Plazo			a. Cuentas por Pagar a Largo Plazo		
b. Derechos a Recibir Efectivo o Equivalentes a Largo Plazo			b. Documentos por Pagar a Largo Plazo		
c. Bienes Inmuebles, Infraestructura y Construcciones en Proceso	135,088.7	53,259.5	c. Deuda Pública a Largo Plazo		
d. Bienes Muebles	58,484.4	51,550.8	d. Pasivos Diferidos a Largo Plazo		
e. Activos Intangibles			e. Fondos y Bienes de Terceros en Garantía y/o en Administración a Largo Plazo		
f. Depreciación, Deterioro y Amortización Acumulada de Bienes	-32,915.2	-32,832.9	f. Provisiones a Largo Plazo		
g. Activos Diferidos			II B. Total de Pasivos No Circulantes (II B = a + b + c + d + e + f)		
h. Estimación por Pérdida o Deterioro de Activos no Circulantes			II. Total del Pasivo (II = IIA + II B)	42,466.4	49,243.2
i. Otros Activos no Circulantes			HACIENDA PÚBLICA/PATRIMONIO		
IB. Total de Activos No Circulantes (IB = a + b + c + d + e + f + g + h + i)	160,657.9	71,977.4	III A. Hacienda Pública/Patrimonio Contribuido (III A = a + b + c)	3,308.2	3,308.2
I. Total del Activo (I = IA + IB)	189,480.7	119,924.2	a. Aportaciones	3,308.2	3,308.2
			b. Donaciones de Capital		
			c. Actualización de la Hacienda Pública/Patrimonio		
			III B. Hacienda Pública/Patrimonio Generado (III B = a + b + c + d + e)	143,716.1	67,372.8
			a. Resultados del Ejercicio (Ahorro/ Desahorro)	9,475.6	28,197.6
			b. Resultados de Ejercicios Anteriores	68,136.9	38,821.7
			c. Revaluos	66,103.6	353.5
			d. Reservas		
			e. Rectificaciones de Resultados de Ejercicios Anteriores		
			III C. Exceso o Insuficiencia en la Actualización de la Hacienda Pública/Patrimonio (III C = a + b)		
			a. Resultado por Posición Monetaria		
			b. Resultado por Tenencia de Activos no Monetarios		
			III. Total Hacienda Pública/Patrimonio (III = III A + III B + III C)	147,024.3	70,681.0
			IV. Total del Pasivo y Hacienda Pública/Patrimonio (IV = II + III)	189,480.7	119,924.2

CUENTA PÚBLICA DEL GOBIERNO, ORGANISMOS AUXILIARES Y AUTÓNOMOS DEL ESTADO DE MÉXICO 2019

Comisión de Derechos Humanos del Estado de México							
Informe Analítico de la Deuda Pública y Otros Pasivos - LDF							
Al 31 de diciembre de 2018 y 2019							
Denominación de la Deuda Pública y Otros Pasivos (c)	Saldo al 31 de diciembre de 2018 (d)	Disposiciones del Periodo (e)	Amortizaciones del Periodo (f)	Revaluaciones, Reclasificaciones y Otros Ajustes (g)	Saldo Final del Periodo (h) h=d+e-f+g	Pago de Intereses del Periodo (i)	Pago de Comisiones y demás Costos Asociados Durante el Periodo (j)
1. Deuda Pública (1=A+B)							
A. Corto Plazo (A=a1+a2+a3)							
a1) Instituciones de Crédito							
a2) Títulos y Valores							
a3) Arrendamientos Financieros							
B. Largo Plazo (B=b1+b2+b3)							
b1) Instituciones de Crédito							
b2) Títulos y Valores							
b3) Arrendamientos Financieros							
2. Otros Pasivos	49,243.2				42,456.4		
3. Total de la Deuda Pública y Otros Pasivos (3=1+2)	49,243.2				42,456.4		
4. Deuda Contingente 1 (Informativo)							
A. Deuda Contingente 1							
B. Deuda Contingente 2							
C. Deuda Contingente XX							
5. Valor de Instrumentos Bono Cupón Cero 2 (Informativo)							
A. Instrumento Bono Cupón Cero 1							
B. Instrumento Bono Cupón Cero 2							
C. Instrumento Bono Cupón Cero XX							

1 Se refiere a cualquier Financiamiento sin fuente o garantía de pago definida, que sea asumida de manera solidaria o subsidiaria por las Entidades Federativas con sus Municipios, organismos descentralizados y empresas de participación estatal mayoritaria y fideicomisos, locales o municipales, y por los Municipios con sus respectivos organismos descentralizados y empresas de participación municipal mayoritaria.

2 Se refiere al valor del Bono Cupón Cero que respalda el pago de los créditos asociados al mismo (Activo).

Obligaciones a Corto Plazo (k)	Monto Contratado (l)	Plazo Pactado (m)	Tasa de Interés (n)	Comisiones y Costos Relacionados (o)	Tasa Efectiva (p)
6. Obligaciones a Corto Plazo (Informativo)					
A. Crédito 1					
B. Crédito 2					
C. Crédito XX					

CODHEM

Comisión de Derechos Humanos del Estado de México Informe Analítico de Obligaciones Diferentes de Financiamientos Al 31 de Diciembre de 2019 (Miles de Pesos)										
Denominación de las Obligaciones Diferentes de Financiamiento (c)	Fecha del Contrato (d)	Fecha de Inicio de Operación del Proyecto (e)	Fecha de Vencimiento (f)	Monto de la Inversión Pactado (g)	Plazo Pactado (h)	Monto Promedio Mensual del Pago de la Contraprestación (i)	Monto Promedio Mensual del Pago de la Contraprestación Correspondiente al Pago de Inversión (j)	Monto Pagado de la Inversión al XX de XXXX de 20XX de 20XN (k)	Monto Pagado de la Inversión Actualizado al XX de XXXX de 20XN (l)	Saldo Pendiente por Pagar de la Inversión al XX de XXXX de 20XN (m = g - l)
No Aplica										
A. Asociaciones Público Privadas (APP's) (A=a+b+c+d)										
a) APP 1										
b) APP 2										
c) APP 3										
d) APP XX										
B. Otros Instrumentos (B=a+b+c+d)										
a) Otro Instrumento 1										
b) Otro Instrumento 2										
c) Otro Instrumento 3										
d) Otro Instrumento XX										
C. Total de Obligaciones Diferentes de Financiamiento (C=A+B)										

Comisión de Derechos Humanos del Estado de México			
Balance Presupuestario			
Del 1 de Enero al 31 de Diciembre de 2019			
(Miles de Pesos)			
Concepto	Estimado / Aprobado	Devengado	Recaudado / Pagado
A. Ingresos Totales (A = A1+A2+A3)	286,570.8	312,617.4	312,617.4
A1. Ingresos de Libre Disposición	286,570.8	312,617.4	312,617.4
A2. Transferencias Federales Etiquetadas			
A3. Financiamiento Neto			
B. Egresos Presupuestarios¹ (B = B1+B2)	286,570.8	336,624.4	299,634.5
B1. Gasto No Etiquetado (sin incluir Amortización de la Deuda Pública)	286,570.8	336,624.4	299,634.5
B2. Gasto Etiquetado (sin incluir Amortización de la Deuda Pública)			
C. Remanentes del Ejercicio Anterior (C = C1 + C2)			
C1. Remanentes de Ingresos de Libre Disposición Aplicados en el Período			
C2. Remanentes de Transferencias Federales Etiquetadas Aplicados en el Período			
I. Balance Presupuestario (I = A - B + C)		-24,007.0	12,982.9
II. Balance Presupuestario sin Financiamiento Neto (II = I - A3)		-24,007.0	12,982.9
III. Balance Presupuestario sin Financiamiento Neto y sin Remanentes del Ejercicio Anterior (III = II - C)		-24,007.0	12,982.9
Concepto	Aprobado	Devengado	Pagado
E. Intereses, Comisiones y Gastos de la Deuda (E = E1+E2)			
E1. Intereses, Comisiones y Gastos de la Deuda con Gasto No Etiquetado			
E2. Intereses, Comisiones y Gastos de la Deuda con Gasto Etiquetado			
IV. Balance Primario (IV = III + E)		-24,007.0	12,982.9
Concepto	Estimado/ Aprobado	Devengado	Recaudado / Pagado
F. Financiamiento (F = F1 + F2)			
F1. Financiamiento con Fuente de Pago de Ingresos de Libre Disposición			
F2. Financiamiento con Fuente de Pago de Transferencias Federales Etiquetadas			
G. Amortización de la Deuda (G = G1 + G2)			
G1. Amortización de la Deuda Pública con Gasto No Etiquetado			
G2. Amortización de la Deuda Pública con Gasto Etiquetado			
A3. Financiamiento Neto (A3 = F - G)			
Concepto	Estimado/ Aprobado	Devengado	Recaudado / Pagado
A1. Ingresos de Libre Disposición	286,570.8	312,617.4	312,617.4
A3.1 Financiamiento Neto con Fuente de Pago de Ingresos de Libre Disposición (A3.1 = F1 - G1)			46,833.6
F1. Financiamiento con Fuente de Pago de Ingresos de Libre Disposición			14,687.8
G1. Amortización de la Deuda Pública con Gasto No Etiquetado			
B1. Gasto No Etiquetado (sin incluir Amortización de la Deuda Pública)	286,570.8	336,624.4	299,634.5
C1. Remanentes de Ingresos de Libre Disposición Aplicados en el Período			
V. Balance Presupuestario de Recursos Disponibles (V = A1 + A3.1 - B1 + C1)		-24,007.0	59,816.5
VI. Balance Presupuestario de Recursos Disponibles sin Financiamiento Neto (VI = V - A3.1)		-24,007.0	12,982.9
Concepto	Estimado/ Aprobado	Devengado	Recaudado / Pagado
A2. Transferencias Federales Etiquetadas			
A3.2 Financiamiento Neto con Fuente de Pago de Transferencias Federales Etiquetadas (A3.2 = F2 - G2)			
F2. Financiamiento con Fuente de Pago de Transferencias Federales Etiquetadas			
G2. Amortización de la Deuda Pública con Gasto Etiquetado			
B2. Gasto Etiquetado (sin incluir Amortización de la Deuda Pública)			
C2. Remanentes de Transferencias Federales Etiquetadas Aplicados en el Período			
VII. Balance Presupuestario de Recursos Etiquetados (VII = A2 + A3.2 - B2 + C2)			
VIII. Balance Presupuestario de Recursos Etiquetados sin Financiamiento Neto (VIII = VII - A3.2)			

Comisión de Derechos Humanos del Estado de México						
Estado Analítico de Ingresos Detallado - LDF						
Del 1 de Enero al 31 de Diciembre de 2019						
(Miles de Pesos)						
Concepto	Ingreso					Diferencia
	Estimado	Ampliaciones/ (Reducciones)	Modificado	Devengado	Recaudado	
Ingresos de Libre Disposición						
A. Impuestos						
B. Cuotas y Aportaciones de Seguridad Social						
C. Contribuciones de Mejoras						
D. Derechos						
E. Productos						
F. Aprovechamientos						
G. Ingresos por Ventas de Bienes y Servicios						
H. Participaciones						
(H=h1+h2+h3+h4+h5+h6+h7+h8+h9+h10+h11)						
h1) Fondo General de Participaciones						
h2) Fondo de Fomento Municipal						
h3) Fondo de Fiscalización y Recaudación						
h4) Fondo de Compensación						
h5) Fondo de Extracción de Hidrocarburos						
h6) Impuesto Especial Sobre Producción y Servicios						
h7) 0.136% de la Recaudación Federal Participable						
h8) 3.17% Sobre Extracción de Petróleo						
h9) Gasolinas y Diésel						
h10) Fondo del Impuesto Sobre la Renta						
h11) Fondo de Estabilización de los Ingresos de las Entidades Federativas						
I. Incentivos Derivados de la Colaboración Fiscal (I=i1+i2+i3+i4+i5)						
i1) Tenencia o Uso de Vehículos						
i2) Fondo de Compensación ISAN						
i3) Impuesto Sobre Automóviles Nuevos						
i4) Fondo de Compensación de Repesos-Intermedios						
i5) Otros Incentivos Económicos						
J. Transferencias						
K. Convenios						
k1) Otros Convenios y Subsidios						
L. Otros Ingresos de Libre Disposición (L=l1+l2)						
l1) Participaciones en Ingresos Locales	286,570.8	50,053.6	336,624.4	312,617.4	312,617.4	24,007.0
l2) Otros Ingresos de Libre Disposición	286,570.8	50,053.6	336,624.4	312,617.4	312,617.4	24,007.0
I. Total de Ingresos de Libre Disposición (I=A+B+C+D+E+F+G+H+I+J+K+L)	286,570.8	50,053.6	336,624.4	312,617.4	312,617.4	24,007.0
Ingresos Excedentes de Ingresos de Libre Disposición						
Transferencias Federales Etiquetadas						
A. Aportaciones (A=a1+a2+a3+a4+a5+a6+a7+a8)						
a1) Fondo de Aportaciones para la Nómina Educativa y Gasto Operativo						
a2) Fondo de Aportaciones para los Servicios de Salud						
a3) Fondo de Aportaciones para la Infraestructura Social						
a4) Fondo de Aportaciones para el Fortalecimiento de los Municipios y de las Demarcaciones Territoriales del Distrito Federal						
a5) Fondo de Aportaciones Múltiples						
a6) Fondo de Aportaciones para la Educación Tecnológica y de Adultos						
a7) Fondo de Aportaciones para la Seguridad Pública de los Estados y del Distrito Federal						
a8) Fondo de Aportaciones para el Fortalecimiento de las Entidades Federativas						
B. Convenios (B=b1+b2+b3+b4)						
b1) Convenios de Protección Social en Salud						
b2) Convenios de Descentralización						
b3) Convenios de Reasignación						
b4) Otros Convenios y Subsidios						
C. Fondos Distintos de Aportaciones (C=c1+c2)						
c1) Fondo para Entidades Federativas y Municipios Productores de Hidrocarburos						
c2) Fondo Minero						
D. Transferencias, Subsidios y Subvenciones, y Pensiones y Jubilaciones						
E. Otras Transferencias Federales Etiquetadas						
II. Total de Transferencias Federales Etiquetadas (II = A + B + C + D + E)						
III. Ingresos Derivados de Financiamientos (III = A)						
A. Ingresos Derivados de Financiamientos						
IV. Total de Ingresos (IV = I + II + III)	286,570.8	50,053.6	336,624.4	312,617.4	312,617.4	24,007.0
Datos Informativos						
1. Ingresos Derivados de Financiamientos con Fuente de Pago de Ingresos de Libre Disposición						
2. Ingresos Derivados de Financiamientos con Fuente de Pago de Transferencias Federales Etiquetadas						
3. Ingresos Derivados de Financiamientos (3 = 1 + 2)						

CUENTA PÚBLICA DEL GOBIERNO, ORGANISMOS AUXILIARES Y AUTÓNOMOS DEL ESTADO DE MÉXICO 2019

Comisión de Derechos Humanos del Estado de México Estado Analítico del Ejercicio del Presupuesto de Egresos Detallado - LDF Clasificación por Objeto del Gasto (Capítulo y Concepto) Del 1 de Enero al 31 de Diciembre de 2019 (Miles de Pesos)						
Concepto	Egresos					Subejercicio
	Aprobado	Ampliaciones/ (Reducciones)	Modificado	Devengado	Pagado	
I. Gasto No Etiquetado (I=A+B+C+D+E+F+G+H+I)	286,570.8	50,053.5	336,624.3	336,624.3	271,455.3	
A. Servicios Personales (A=a1+a2+a3+a4+a5+a6+a7)	179,297.6	3,220.0	182,517.6	182,517.6	181,652.0	
a1) Remuneraciones al Personal de Carácter Permanente	83,695.1	-6,515.2	77,179.9	77,179.9	77,179.9	
a2) Remuneraciones al Personal de Carácter Transitorio	61.8	580.6	642.4	642.4	642.4	
a3) Remuneraciones Adicionales y Especiales	63,947.0	5,953.6	69,900.6	69,900.6	69,900.6	
a4) Seguridad Social	20,934.7	1,843.6	22,778.3	22,778.3	22,778.3	
a5) Otras Prestaciones Sociales y Económicas	8,995.3	470.3	9,465.6	9,465.6	9,465.6	
a6) Previsiones						
a7) Pago de Estímulos a Servidores Públicos	1,663.7	887.1	2,550.8	2,550.8	1,685.2	
B. Materiales y Suministros (B=b1+b2+b3+b4+b5+b6+b7+b8+b9)	36,384.4	-26,330.8	10,053.6	10,053.6	7,652.2	
b1) Materiales de Administración, Emisión de Documentos y Artículos Oficiales	12,216.0	-10,073.2	2,142.8	2,142.8	2,019.8	
b2) Alimentos y Utensilios		7.6	7.6	7.6	9.3	
b3) Materias Primas y Materiales de Producción y Comercialización						
b4) Materiales y Artículos de Construcción y de Reparación	6,638.1	-5,500.0	1,138.1	1,138.1	680.2	
b5) Productos Químicos, Farmacéuticos y de Laboratorio	9.6	10.4	20.0	20.0	135.0	
b6) Combustibles, Lubricantes y Aditivos	3,683.5	-271.5	3,412.0	3,412.0	2,730.8	
b7) Vestuario, Blancos, Prendas de Protección y Artículos Deportivos	5,997.4	-4,954.3	1,043.1	1,043.1	661.9	
b8) Materiales y Suministros Para Seguridad		0.8	0.8	0.8		
b9) Herramientas, Refacciones y Accesorios Menores	7,839.8	-5,550.6	2,289.2	2,289.2	1,315.2	
C. Servicios Generales (C=c1+c2+c3+c4+c5+c6+c7+c8+c9)	62,880.8	10,699.9	73,580.7	73,580.7	26,586.6	
c1) Servicios Básicos	2,535.1	-397.4	2,137.7	2,137.7	2,492.3	
c2) Servicios de Arrendamiento	1,750.8	-51.7	1,699.1	1,699.1	1,853.4	
c3) Servicios Profesionales, Científicos, Técnicos y Otros Servicios	47,119.9	-3,310.9	43,809.0	43,809.0	4,823.5	
c4) Servicios Financieros, Bancarios y Comerciales	1,189.2	-214.6	974.6	974.6	526.9	
c5) Servicios de Instalación, Reparación, Mantenimiento y Conservación	3,231.6	8,522.0	11,753.6	11,753.6	7,654.1	
c6) Servicios de Comunicación Social y Publicidad	2,242.1	1,337.3	3,579.4	3,579.4	2,099.4	
c7) Servicios de Traslado y Viáticos	765.6	824.4	1,590.0	1,590.0	887.8	
c8) Servicios Oficiales	439.2	1,529.6	1,968.8	1,968.8	1,408.8	
c9) Otros Servicios Generales	3,607.3	2,461.2	6,068.5	6,068.5	4,840.4	
D. Transferencias, Asignaciones, Subsidios y Otras Ayudas (D=d1+d2+d3+d4+d5+d6+d7+d8+d9)						
d1) Transferencias Internas y Asignaciones al Sector Público						
d2) Transferencias al Resto del Sector Público						
d3) Subsidios y Subvenciones						
d4) Ayudas Sociales						
d5) Pensiones y Jubilaciones						
d6) Transferencias a Fideicomisos, Mandatos y Otros Análogos						
d7) Transferencias a la Seguridad Social						
d8) Donativos						
d9) Transferencias al Exterior						
E. Bienes Muebles, Inmuebles e Intangibles (E=e1+e2+e3+e4+e5+e6+e7+e8+e9)	8,008.0	14,800.0	22,808.0	22,808.0	8,143.3	
e1) Mobiliario y Equipo de Administración	6,973.6	-2,019.7	4,953.9	4,953.9	1,715.7	
e2) Mobiliario y Equipo Educativo y Recreativo		220.1	220.1	220.1	240.4	
e3) Equipo e Instrumental Médico y de Laboratorio					50.0	
e4) Vehículos y Equipo de Transporte	354.4	8,125.2	8,479.6	8,479.6	6,077.2	
e5) Equipo de Defensa y Seguridad						
e6) Maquinaria, Otros Equipos y Herramientas		1,474.4	1,474.4	1,474.4	60.0	
e7) Activos Biológicos						
e8) Bienes Inmuebles		7,680.0	7,680.0	7,680.0		
e9) Activos Intangibles	680.0	-680.0				
F. Inversión Pública (F=f1+f2+f3)		830.8	830.8	830.8	687.6	
f1) Obra Pública en Bienes de Dominio Público		830.8	830.8	830.8	687.6	
f2) Obra Pública en Bienes Propios						
f3) Proyectos Productivos y Acciones de Fomento						
G. Inversiones Financieras y Otras Provisiones (G=g1+g2+g3+g4+g5+g6+g7)						
g1) Inversiones Para el Fomento de Actividades Productivas						
g2) Acciones y Participaciones de Capital						
g3) Compra de Títulos y Valores						
g4) Concesión de Préstamos						
g5) Inversiones en Fideicomisos, Mandatos y Otros Análogos						
Fideicomiso de Desastres Naturales (Informativo)						
g6) Otras Inversiones Financieras						
g7) Provisiones para Contingencias y Otras Erogaciones Especiales						
H. Participaciones y Aportaciones (H=h1+h2+h3)						
h1) Participaciones						
h2) Aportaciones						
h3) Convenios						
I. Deuda Pública (I=i1+i2+i3+i4+i5+i6+i7)		46,833.6	46,833.6	46,833.6	46,833.6	
i1) Amortización de la Deuda Pública						
i2) Intereses de la Deuda Pública						
i3) Comisiones de la Deuda Pública						
i4) Gastos de la Deuda Pública						
i5) Costo por Coberturas						
i6) Apoyos Financieros						
i7) Adeudos de Ejercicios Fiscales Anteriores (ADEFAS)		46,833.6	46,833.6	46,833.6	46,833.6	

C O D H E M

Concepto	Egresos					Subejercicio
	Aprobado	Ampliaciones/ (Reducciones)	Modificado	Devengado	Pagado	
II. Gasto Etiquetado (II=A+B+C+D+E+F+G+H+I) A. Servicios Personales (A=a1+a2+a3+a4+a5+a6+a7) a1) Remuneraciones al Personal de Carácter Permanente a2) Remuneraciones al Personal de Carácter Transitorio a3) Remuneraciones Adicionales y Especiales a4) Seguridad Social a5) Otras Prestaciones Sociales y Económicas a6) Previsiones a7) Pago de Estímulos a Servidores Públicos B. Materiales y Suministros (B=b1+b2+b3+b4+b5+b6+b7+b8+b9) b1) Materiales de Administración, Emisión de Documentos y Artículos Oficiales b2) Alimentos y Utensilios b3) Materias Primas y Materiales de Producción y Comercialización b4) Materiales y Artículos de Construcción y de Reparación b5) Productos Químicos, Farmacéuticos y de Laboratorio b6) Combustibles, Lubricantes y Aditivos b7) Vestuario, Blancos, Prendas de Protección y Artículos Deportivos b8) Materiales y Suministros Para Seguridad b9) Herramientas, Refacciones y Accesorios Menores C. Servicios Generales (C=c1+c2+c3+c4+c5+c6+c7+c8+c9) c1) Servicios Básicos c2) Servicios de Arrendamiento c3) Servicios Profesionales, Científicos, Técnicos y Otros Servicios c4) Servicios Financieros, Bancarios y Comerciales c5) Servicios de Instalación, Reparación, Mantenimiento y Conservación c6) Servicios de Comunicación Social y Publicidad c7) Servicios de Traslado y Viáticos c8) Servicios Oficiales c9) Otros Servicios Generales D. Transferencias, Asignaciones, Subsidios y Otras Ayudas (D=d1+d2+d3+d4+d5+d6+d7+d8+d9) d1) Transferencias Internas y Asignaciones al Sector Público d2) Transferencias al Resto del Sector Público d3) Subsidios y Subvenciones d4) Ayudas Sociales d5) Pensiones y Jubilaciones d6) Transferencias a Fideicomisos, Mandatos y Otros Análogos d7) Transferencias a la Seguridad Social d8) Donativos d9) Transferencias al Exterior E. Bienes Muebles, Inmuebles e Intangibles (E=e1+e2+e3+e4+e5+e6+e7+e8+e9) e1) Mobiliario y Equipo de Administración e2) Mobiliario y Equipo Educativo y Recreativo e3) Equipo e Instrumental Médico y de Laboratorio e4) Vehículos y Equipo de Transporte e5) Equipo de Defensa y Seguridad e6) Maquinaria, Otros Equipos y Herramientas e7) Activos Biológicos e8) Bienes Inmuebles e9) Activos Intangibles F. Inversión Pública (F=f1+f2+f3) f1) Obra Pública en Bienes de Dominio Público f2) Obra Pública en Bienes Propios f3) Proyectos Productivos y Acciones de Fomento G. Inversiones Financieras y Otras Provisiones (G=g1+g2+g3+g4+g5+g6+g7) g1) Inversiones Para el Fomento de Actividades Productivas g2) Acciones y Participaciones de Capital g3) Compra de Títulos y Valores g4) Concesión de Préstamos g5) Inversiones en Fideicomisos, Mandatos y Otros Análogos Fideicomiso de Desastres Naturales (Informativo) g6) Otras Inversiones Financieras g7) Provisiones para Contingencias y Otras Erogaciones Especiales H. Participaciones y Aportaciones (H=h1+h2+h3) h1) Participaciones h2) Aportaciones h3) Convenios I. Deuda Pública (I=i1+i2+i3+i4+i5+i6+i7) i1) Amortización de la Deuda Pública i2) Intereses de la Deuda Pública i3) Comisiones de la Deuda Pública i4) Gastos de la Deuda Pública i5) Costo por Coberturas i6) Apoyos Financieros i7) Adeudos de Ejercicios Fiscales Anteriores (ADEFAS)						
III. Total de Egresos (III = I + II)	286,570.8	50,053.5	336,624.3	336,624.3	271,455.3	

Comisión de Derechos Humanos del Estado de México
 Estado Analítico del Ejercicio del Presupuesto de Egresos Detallado
 Clasificación Administrativa
 Del 1 de Enero al 31 de Diciembre de 2019
 (Miles de Pesos)

Concepto ●	Egresos					Subejercicio
	Aprobado	Ampliaciones/ (Reducciones)	Modificado	Devengado	Pagado	
I. Gasto No Etiquetado (I=A+B+C+D+E+F+G+H)	286,570.8	50,053.6	336,624.4	336,624.4	299,634.5	
4020000000000000000 Comisión de Derechos Humanos del Estado de México	286,570.8	50,053.6	336,624.4	336,624.4	299,634.5	
II. Gasto Etiquetado (II=A+B+C+D+E+F+G+H)						
4020000000000000000 Comisión de Derechos Humanos del Estado de México						
III. Total de Egresos (III = I + II)	286,570.8	50,053.6	336,624.4	336,624.4	299,634.5	

Comisión de Derechos Humanos del Estado de México
 Estado Analítico del Ejercicio del Presupuesto de Egresos Detallado
 Clasificación Funcional (Finalidad y Función)
 Del 1 de Enero al 31 de Diciembre de 2019
 (Miles de Pesos)

Concepto (c)	Egresos					Subejercicio
	Aprobado (d)	Ampliaciones/ (Reducciones)	Modificado	Devengado	Pagado	
I. Gasto No Etiquetado (I=A+B+C+D)	286,570.8	50,053.6	336,624.4	336,624.4	299,634.5	
A. Gobierno (A=a1+a2+a3+a4+a5+a6+a7+a8)						
a1) Legislación						
a2) Justicia						
a3) Coordinación de la Política de Gobierno						
a4) Relaciones Exteriores						
a5) Asuntos Financieros y Hacendarios						
a6) Seguridad Nacional						
a7) Asuntos de Orden Público y de Seguridad Interior						
a8) Otros Servicios Generales						
B. Desarrollo Social (B=b1+b2+b3+b4+b5+b6+b7)						
b1) Protección Ambiental						
b2) Vivienda y Servicios a la Comunidad						
b3) Salud						
b4) Recreación, Cultura y Otras Manifestaciones Sociales						
b5) Educación						
b6) Protección Social						
b7) Otros Asuntos Sociales						
C. Desarrollo Económico (C=c1+c2+c3+c4+c5+c6+c7+c8+c9)						
c1) Asuntos Económicos, Comerciales y Laborales en General						
c2) Agropecuaria, Silvicultura, Pesca y Caza						
c3) Combustibles y Energía						
c4) Minería, Manufacturas y Construcción						
c5) Transporte						
c6) Comunicaciones						
c7) Turismo						
c8) Ciencia, Tecnología e Innovación						
c9) Otras Industrias y Otros Asuntos Económicos						
D. Otras No Clasificadas en Funciones Anteriores (D=d1+d2+d3+d4)	286,570.8	50,053.6	336,624.4	336,624.4	299,634.5	
d1) Transacciones de la Deuda Pública / Costo Financiero de la Deuda						
d2) Transferencias, Participaciones y Aportaciones Entre Diferentes Niveles y Ordenes de Gobierno	286,570.8	50,053.6	336,624.4	289,790.8	252,800.9	46,833.6
d3) Saneamiento del Sistema Financiero						
d4) Adeudos de Ejercicios Fiscales Anteriores				46,833.6	46,833.6	-46,833.6
II. Gasto Etiquetado (II=A+B+C+D)						
A. Gobierno (A=a1+a2+a3+a4+a5+a6+a7+a8)						
a1) Legislación						
a2) Justicia						
a3) Coordinación de la Política de Gobierno						
a4) Relaciones Exteriores						
a5) Asuntos Financieros y Hacendarios						
a6) Seguridad Nacional						
a7) Asuntos de Orden Público y de Seguridad Interior						
a8) Otros Servicios Generales						
B. Desarrollo Social (B=b1+b2+b3+b4+b5+b6+b7)						
b1) Protección Ambiental						
b2) Vivienda y Servicios a la Comunidad						
b3) Salud						
b4) Recreación, Cultura y Otras Manifestaciones Sociales						
b5) Educación						
b6) Protección Social						
b7) Otros Asuntos Sociales						
C. Desarrollo Económico (C=c1+c2+c3+c4+c5+c6+c7+c8+c9)						
c1) Asuntos Económicos, Comerciales y Laborales en General						
c2) Agropecuaria, Silvicultura, Pesca y Caza						
c3) Combustibles y Energía						
c4) Minería, Manufacturas y Construcción						
c5) Transporte						
c6) Comunicaciones						
c7) Turismo						
c8) Ciencia, Tecnología e Innovación						
c9) Otras Industrias y Otros Asuntos Económicos						
D. Otras No Clasificadas en Funciones Anteriores (D=d1+d2+d3+d4)						
d1) Transacciones de la Deuda Pública / Costo Financiero de la Deuda						
d2) Transferencias, Participaciones y Aportaciones Entre Diferentes Niveles y Ordenes de Gobierno						
d3) Saneamiento del Sistema Financiero						
d4) Adeudos de Ejercicios Fiscales Anteriores						
III. Total de Egresos (III = I + II)	286,570.8	50,053.6	336,624.4	336,624.4	299,634.5	

CUENTA PÚBLICA DEL GOBIERNO, ORGANISMOS AUXILIARES Y AUTÓNOMOS DEL ESTADO DE MÉXICO 2019

Comisión de Derechos Humanos del Estado de México
 Estado Analítico del Ejercicio del Presupuesto de Egresos Detallado
 Clasificación de Servicios Personales por Categoría
 Del 1 de Enero al 31 de Diciembre de 2019
 (Miles de Pesos)

Concepto (c)	Egresos					Subejercicio
	Aprobado	Ampliaciones/ (Reducciones)	Modificado	Devengado	Pagado	
I. Gasto No Etiquetado (I=A+B+C+D+E+F)	179,297.6	3,220.0	182,517.6	182,517.6	182,517.6	
A. Personal Administrativo y de Servicio Público	179,297.6	3,220.0	182,517.6	182,517.6	182,517.6	
B. Magisterio						
C. Servicios de Salud (C=c1+c2)						
c1) Personal Administrativo						
c2) Personal Médico, Paramédico y afín						
D. Seguridad Pública						
E. Gastos asociados a la Implementación de nuevas leyes federales o reformas a las mismas (E = e1 + e2)						
e1) Nombre del Programa o Ley 1						
e2) Nombre del Programa o Ley 2						
F. Sentencias laborales definitivas						
II. Gasto Etiquetado (II=A+B+C+D+E+F)						
A. Personal Administrativo y de Servicio Público						
B. Magisterio						
C. Servicios de Salud (C=c1+c2)						
c1) Personal Administrativo						
c2) Personal Médico, Paramédico y afín						
D. Seguridad Pública						
E. Gastos asociados a la Implementación de nuevas leyes federales o reformas a las mismas (E = e1 + e2)						
e1) Nombre del Programa o Ley 1						
e2) Nombre del Programa o Ley 2						
F. Sentencias laborales definitivas						
III. Total del Gasto en Servicios Personales (III = I + II)	179,297.6	3,220.0	182,517.6	182,517.6	182,517.6	