

INSTITUTO DE TRANSPARENCIA,
ACCESO A LA INFORMACIÓN
PÚBLICA Y PROTECCIÓN DE
DATOS PERSONALES DEL
ESTADO DE MÉXICO Y
MUNICIPIOS

ITAIPEMYM

| CONTENIDO | PÁGINA |
|---|--------|
| I. INFORMACIÓN CONTABLE | |
| ESTADO DE SITUACIÓN FINANCIERA | 5 |
| ESTADO DE ACTIVIDADES | 6 |
| ESTADO DE VARIACIÓN EN LA HACIENDA PÚBLICA | 7 |
| ESTADO DE CAMBIOS EN LA SITUACIÓN FINANCIERA | 8 |
| ESTADO DE FLUJOS DE EFECTIVO | 9 |
| ESTADO ANALÍTICO DEL ACTIVO | 10 |
| ESTADO ANALÍTICO DE LA DEUDA Y OTROS PASIVOS | 11 |
| NOTAS A LOS ESTADOS FINANCIEROS | 12 |
| II. INFORMACIÓN PRESUPUESTARIA | 29 |
| III. INFORMACIÓN PROGRAMÁTICA | 43 |
| IV. ANEXOS ESTABLECIDOS EN DIFERENTES ORDENAMIENTOS | 53 |
| V. FORMATOS PARA EL CUMPLIMIENTO DE LA LEY DE DISCIPLINA FINANCIERA DE LAS ENTIDADES FEDERATIVAS Y LOS MUNICIPIOS | 57 |

ITAIPEM y M

Instituto de Transparencia Acceso a la Información Pública y Protección de Datos Personales del Estado de México y Municipios
Estado de Situación Financiera
Al 31 de Diciembre de 2019 y 2018
(Miles de Pesos)

| CONCEPTO | Año | | CONCEPTO | Año | |
|---|-----------------|-----------------|---|-----------------|-----------------|
| | 2019 | 2018 | | 2019 | 2018 |
| ACTIVO | | | PASIVO | | |
| <i>Activo Circulante</i> | | | <i>Pasivo Circulante</i> | | |
| Efectivo y Equivalentes | 22,394.4 | 23,572.0 | Cuentas por Pagar a Corto Plazo | 2,991.0 | |
| Derechos a Recibir Efectivo o Equivalentes | | 80.3 | Documentos por Pagar a Corto Plazo | | |
| Derechos a Recibir Bienes o Servicios | | | Porción a Corto Plazo de la Deuda Pública a Largo Plazo | | |
| Inventarios | | | Títulos y Valores a Corto Plazo | | |
| Almacenes | | | Pasivos Diferidos a Corto Plazo | | |
| Estimación por Pérdida o Deterioro de Activos Circulantes | | | Fondos y Bienes de Terceros en Garantía y/o Administración a Corto Plazo | | |
| Otros Activos Circulantes | 24.3 | 24.3 | Provisiones a Corto Plazo | | |
| | | | Otros Pasivos a Corto Plazo | | 208.6 |
| Total de Activos Circulantes | 22,418.7 | 23,676.6 | Total de Pasivos Circulantes | 2,991.0 | 208.6 |
| <i>Activo No Circulante</i> | | | <i>Pasivo No Circulante</i> | | |
| Inversiones Financieras a Largo Plazo | | | Cuentas por Pagar a Largo Plazo | | |
| Derechos a Recibir Efectivo o Equivalentes a Largo Plazo | | | Documentos por Pagar a Largo Plazo | | |
| Bienes Inmuebles, Infraestructura y Construcciones en Proceso | | | Deuda Pública a Largo Plazo | | |
| Bienes Muebles | 52,210.1 | 31,749.0 | Pasivos Diferidos a Largo Plazo | | |
| Activos Intangibles | | | Fondos y Bienes de Terceros en Garantía y/o en Administración a Largo Plazo | | |
| Depreciación, Deterioro y Amortización Acumulada de Bienes | -18,743.4 | -14,640.7 | Provisiones a Largo Plazo | | |
| Activos Diferidos | | | | | |
| Estimación por Pérdida o Deterioro de Activos no Circulantes | | | Total de Pasivos No Circulantes | | |
| Otros Activos no Circulantes | | | Total del Pasivo | 2,991.0 | 208.6 |
| Total de Activos No Circulantes | 33,466.7 | 17,108.3 | HACIENDA PÚBLICA/ PATRIMONIO | | |
| Total del Activo | 55,885.4 | 40,784.9 | <i>Hacienda Pública/Patrimonio Contribuido</i> | | |
| | | | Aportaciones | | |
| | | | Donaciones de Capital | | |
| | | | Actualización de la Hacienda Pública / Patrimonio | | |
| | | | Hacienda Pública/Patrimonio Generado | 52,894.4 | 40,676.3 |
| | | | Resultados del Ejercicio (Ahorro / Desahorro) | 12,318.1 | 9,106.8 |
| | | | Resultados de Ejercicios Anteriores | 40,395.2 | 31,288.4 |
| | | | Revalúos | 181.1 | 181.1 |
| | | | Reservas | | |
| | | | Rectificaciones de Resultados de Ejercicios Anteriores | | |
| | | | Exceso o Insuficiencia en la Actualización de la Hacienda Pública/Patrimonio | | |
| | | | Resultado por Posición Monetaria | | |
| | | | Resultado por Tenencia de Activos no Monetarios | | |
| | | | Total Hacienda Pública/ Patrimonio | 52,894.4 | 40,676.3 |
| | | | Total del Pasivo y Hacienda Pública / Patrimonio | 55,885.4 | 40,784.9 |

Instituto de Transparencia Acceso a la Información Pública y Protección de Datos Personales del Estado de México y Municipios
Estado de Actividades
Del 1 de Enero al 31 de Diciembre de 2019 y 2018
(Miles de Pesos)

| Concepto | 2019 | 2018 |
|---|------------------|------------------|
| INGRESOS Y OTROS BENEFICIOS | | |
| Ingresos de la Gestión | | |
| Impuestos | | |
| Cuotas y Aportaciones de Seguridad Social | | |
| Contribuciones de Mejoras | | |
| Derechos | | |
| Productos de Tipo Corriente | | |
| Aprovechamientos de Tipo Corriente | | |
| Ingresos por Venta de Bienes y Servicios | | |
| Ingresos no Comprendidos en las Fracciones de la Ley de Ingresos Causados en Ejercicios Fiscales Anteriores | | |
| Pendientes de Liquidación o Pago | | |
| Participaciones, Aportaciones, Transferencias, Asignaciones, Subsidios y Otras Ayudas | 177,158.6 | 155,377.4 |
| Participaciones y Aportaciones | | |
| Transferencias, Asignaciones, Subsidios y Otras Ayudas | 177,158.6 | 155,377.4 |
| Otros Ingresos y Beneficios | 392.9 | 671.0 |
| Ingresos Financieros | 126.6 | 127.5 |
| Incremento por Variación de Inventarios | | |
| Disminución del Exceso de Estimaciones por Pérdida o Deterioro u Obsolescencia | | |
| Disminución del Exceso de Provisiones | | |
| Otros Ingresos y Beneficios Varios | 266.3 | 543.5 |
| Total de Ingresos y Otros Beneficios | 177,551.5 | 156,048.4 |
| GASTOS Y OTRAS PÉRDIDAS | | |
| Gastos de Funcionamiento | 154,030.0 | 143,293.6 |
| Servicios Personales | 131,084.7 | 122,221.2 |
| Materiales y Suministros | 2,806.4 | 3,039.6 |
| Servicios Generales | 20,138.9 | 18,032.8 |
| Transferencias, Asignaciones, Subsidios y Otras Ayudas | 67.5 | 200.0 |
| Transferencias Internas y Asignaciones al Sector Público | | |
| Transferencias al Resto del Sector Público | | |
| Subsidios y Subvenciones | | |
| Ayudas Sociales | 67.5 | 200.0 |
| Pensiones y Jubilaciones | | |
| Transferencias a Fideicomisos, Mandatos y Contratos Análogos | | |
| Transferencias a la Seguridad Social | | |
| Donativos | | |
| Transferencias al Exterior | | |
| Participaciones y Aportaciones | | |
| Participaciones | | |
| Aportaciones | | |
| Convenios | | |
| Intereses, Comisiones y Otros Gastos de la Deuda Pública | | |
| Intereses de la Deuda Pública | | |
| Comisiones de la Deuda Pública | | |
| Gastos de la Deuda Pública | | |
| Costo por Coberturas | | |
| Apoyos Financieros | | |
| Otros Gastos y Pérdidas Extraordinarias | 8,014.4 | 3,448.0 |
| Estimaciones, Depreciaciones, Deterioros, Obsolescencia y Amortizaciones | | |
| Provisiones | | |
| Disminución de Inventarios | | |
| Aumento por Insuficiencia de Estimaciones por Pérdida o Deterioro y Obsolescencia | | |
| Aumento por Insuficiencia de Provisiones | | |
| Otros Gastos | 8,014.4 | 3,448.0 |
| Inversión Pública | 3,121.5 | |
| Inversión Pública no Capitalizable | 3,121.5 | |
| Total de Gastos y Otras Pérdidas | 165,233.4 | 146,941.6 |
| Resultados del Ejercicio (Ahorro/Desahorro) | 12,318.1 | 9,106.8 |

| Instituto de Transparencia Acceso a la Información Pública y Protección de Datos Personales del Estado de México y Municipios Estado de Variación en la Hacienda Pública Del 1 de Enero al 31 de Diciembre de 2019 | | | | | |
|--|---|---|--|--|----------|
| Concepto | Hacienda Pública / Patrimonio Contribuido | Hacienda Pública / Patrimonio Generado de Ejercicios Anteriores | Hacienda Pública / Patrimonio Generado del Ejercicio | Exceso o Insuficiencia en la Actualización de la Hacienda Pública / Patrimonio | Total |
| Hacienda Pública / Patrimonio Contribuido Neto de 2018 | | | | | |
| Aportaciones | | | | | |
| Donaciones de Capital | | | | | |
| Actualización de la Hacienda Pública/Patrimonio | | | | | |
| | | | | | |
| Hacienda Pública / Patrimonio Generado Neto de 2018 | | 31,469.5 | 9,106.8 | | 40,576.3 |
| Resultados del Ejercicio (Ahorro/Desahorro) | | | 9,106.8 | | 9,106.8 |
| Resultados de Ejercicios Anteriores | | 31,288.4 | | | 31,288.4 |
| Revalúos | | 181.1 | | | 181.1 |
| Reservas | | | | | |
| Rectificaciones de Resultados de Ejercicios Anteriores | | | | | |
| | | | | | |
| Exceso o Insuficiencia en la Actualización de la Hacienda Pública / Patrimonio Neto de 2018 | | | | | |
| Resultado por Posición Monetaria | | | | | |
| Resultado por Tenencia de Activos no Monetarios | | | | | |
| | | | | | |
| | | | | | |
| Hacienda Pública / Patrimonio Neto Final de 2018 | | 31,469.5 | 9,106.8 | | 40,576.3 |
| | | | | | |
| Cambios en la Hacienda Pública / Patrimonio Contribuido Neto de 2019 | | | | | |
| Aportaciones | | | | | |
| Donaciones de Capital | | | | | |
| Actualización de la Hacienda Pública/Patrimonio | | | | | |
| | | | | | |
| Variaciones de la Hacienda Pública / Patrimonio Generado Neto de 2019 | | 9,106.8 | 3,211.3 | | 12,318.1 |
| Resultados del Ejercicio (Ahorro/Desahorro) | | | 3,211.3 | | 3,211.3 |
| Resultados de Ejercicios Anteriores | | 9,106.8 | | | 9,106.8 |
| Revalúos | | | | | |
| Reservas | | | | | |
| Rectificaciones de Resultados de Ejercicios Anteriores | | | | | |
| | | | | | |
| Cambios en el Exceso o Insuficiencia en la Actualización de la Hacienda Pública / Patrimonio Neto de 2019 | | | | | |
| Resultado por Posición Monetaria | | | | | |
| Resultado por Tenencia de Activos no Monetarios | | | | | |
| | | | | | |
| Hacienda Pública / Patrimonio Neto Final de 2019 | | 40,576.3 | 12,318.1 | | 52,894.4 |

**Instituto de Transparencia Acceso a la Información Pública y Protección de Datos Personales
del Estado de México y Municipios**
Estado de Cambios en la Situación Financiera
Del 1 de Enero al 31 de Diciembre de 2019
(Miles de Pesos)

| Concepto | Origen | Aplicación |
|---|-----------------|-----------------|
| ACTIVO | 5,360.8 | 20,461.2 |
| Activo Circulante | 1,258.1 | |
| Efectivo y Equivalentes | 1,177.7 | |
| Derechos a Recibir Efectivo o Equivalentes | 80.4 | |
| Derechos a Recibir Bienes o Servicios | | |
| Inventarios | | |
| Almacenes | | |
| Estimación por Pérdida o Deterioro de Activos Circulantes | | |
| Otros Activos Circulantes | | |
| Activo No Circulante | 4,102.7 | 20,461.2 |
| Inversiones Financieras a Largo Plazo | | |
| Derechos a Recibir Efectivo o Equivalentes a Largo Plazo | | |
| Bienes Inmuebles, Infraestructura y Construcciones en Proceso | | |
| Bienes Muebles | | 20,461.2 |
| Activos Intangibles | | |
| Depreciación, Deterioro y Amortización Acumulada de Bienes | 4,102.7 | |
| Activos Diferidos | | |
| Estimación por Pérdida o Deterioro de Activos no Circulantes | | |
| Otros Activos no Circulantes | | |
| PASIVO | 2,782.4 | |
| Pasivo Circulante | 2,782.4 | |
| Cuentas por Pagar a Corto Plazo | 2,782.4 | |
| Documentos por Pagar a Corto Plazo | | |
| Porción a Corto Plazo de la Deuda Pública a Largo Plazo | | |
| Titulos y Valores a Corto Plazo | | |
| Pasivos Diferidos a Corto Plazo | | |
| Fondos y Bienes de Terceros en Garantía y/o Administración a Corto Plazo | | |
| Provisiones a Corto Plazo | | |
| Otros Pasivos a Corto Plazo | | |
| Pasivo No Circulante | | |
| Cuentas por Pagar a Largo Plazo | | |
| Documentos por Pagar a Largo Plazo | | |
| Deuda Pública a Largo Plazo | | |
| Pasivos Diferidos a Largo Plazo | | |
| Fondos y Bienes de Terceros en Garantía y/o en Administración a Largo Plazo | | |
| Provisiones a Largo Plazo | | |
| HACIENDA PÚBLICA/PATRIMONIO | 12,318.1 | |
| Hacienda Pública/Patrimonio Contribuido | | |
| Aportaciones | | |
| Donaciones de Capital | | |
| Actualización de la Hacienda Pública/Patrimonio | | |
| Hacienda Pública/Patrimonio Generado | 12,318.1 | |
| Resultados del Ejercicio (Ahorro/Desahorro) | 3,211.3 | |
| Resultados de Ejercicios Anteriores | 9,106.8 | |
| Revalúos | | |
| Reservas | | |
| Rectificaciones de Resultados de Ejercicios Anteriores | | |
| Exceso o insuficiencia en la Actualización de la Hacienda Pública/Patrimonio | | |
| Resultado por Posición Monetaria | | |
| Resultado por Tenencia de Activos no Monetarios | | |

Instituto de Transparencia Acceso a la Información Pública y Protección de Datos Personales del Estado de México y Municipios
Estado de Flujos de Efectivo
Del 1 de Enero al 31 de Diciembre de 2019 y 2018
(Miles de Pesos)

| Concepto | 2019 | 2018 |
|--|------------------|------------------|
| Flujos de Efectivo de las Actividades de Operación | | |
| Origen | 177,551.5 | 156,048.4 |
| Impuestos | | |
| Cuotas y Aportaciones de Seguridad Social | | |
| Contribuciones de Mejoras | | |
| Derechos | | |
| Productos de Tipo Corriente | | |
| Aprovechamientos de Tipo Corriente | | |
| Ingresos por Venta de Bienes y Servicios | | |
| Ingresos no Comprendidos en las Fracciones de la Ley de Ingresos Causados en Ejercicios Fiscales | | |
| Anteriores Pendientes de Liquidación o Pago | | |
| Participaciones y Aportaciones | | |
| Transferencias, Asignaciones y Subsidios y Otras Ayudas | 177,158.6 | 155,377.4 |
| Otros Origenes de Operación | 392.9 | 671.0 |
| Aplicación | 165,233.4 | 146,941.6 |
| Servicios Personales | 131,084.7 | 122,221.2 |
| Materiales y Suministros | 2,806.4 | 3,039.6 |
| Servicios Generales | 20,138.9 | 18,032.8 |
| Transferencias Internas y Asignaciones al Sector Público | | |
| Transferencias al Resto del Sector Público | | |
| Subsidios y Subvenciones | | 200.0 |
| Ayudas Sociales | 67.5 | |
| Pensiones y Jubilaciones | | |
| Transferencias a Fideicomisos, Mandatos y Contratos Análogos | | |
| Transferencias a la Seguridad Social | | |
| Donativos | | |
| Transferencias al Exterior | | |
| Participaciones | | |
| Aportaciones | | |
| Convenios | | |
| Otras Aplicaciones de Operación | 11,135.9 | 3,448.0 |
| Flujos Netos de Efectivo por Actividades de Operación | 12,318.1 | 9,106.8 |
| Flujos de Efectivo de las Actividades de Inversión | | |
| Origen | 4,183.0 | 3,062.7 |
| Bienes Inmuebles, Infraestructura y Construcciones en Proceso | | |
| Bienes Muebles | | |
| Otros Origenes de Inversión | 4,183.0 | 3,062.7 |
| Aplicación | 20,461.2 | 5,683.1 |
| Bienes Inmuebles, Infraestructura y Construcciones en Proceso | | |
| Bienes Muebles | 20,461.2 | 5,683.1 |
| Otras Aplicaciones de Inversión | | |
| Flujos Netos de Efectivo por Actividades de Inversión | -16,278.2 | -2,620.4 |
| Flujo de Efectivo de las Actividades de Financiamiento | | |
| Origen | 2,782.4 | 2,130.3 |
| Endeudamiento Neto | | 208.6 |
| Interno | | |
| Externo | | |
| Otros Origenes de Financiamiento | 2,782.4 | 1,921.7 |
| Aplicación | .0 | .0 |
| Servicios de la Deuda | | |
| Interno | | |
| Externo | | |
| Otras Aplicaciones de Financiamiento | | |
| Flujos Netos de Efectivo por Actividades de Financiamiento | 2,782.4 | 2,130.3 |
| Incremento/Disminución Neta en el Efectivo y Equivalentes al Efectivo | -1,177.7 | 8,616.7 |
| Efectivo y Equivalentes al Efectivo al Inicio del Ejercicio | 23,572.1 | 14,955.3 |
| Efectivo y Equivalentes al Efectivo al Final del Ejercicio | 22,394.4 | 23,572.0 |

CUENTA PÚBLICA DEL GOBIERNO, ORGANISMOS AUXILIARES Y AUTÓNOMOS DEL ESTADO DE MÉXICO 2019

Instituto de Transparencia Acceso a la Información Pública y Protección de Datos Personales del Estado de México y Municipios
Estado Analítico del Activo
Del 1 de Enero al 31 de Diciembre de 2019
(Miles de Pesos)

| Concepto | Saldo Inicial | Cargos del Período | Abonos del Período | Saldo Final | Variación del Período |
|---|-----------------|--------------------|--------------------|-----------------|-----------------------|
| | 1 | 2 | 3 | 4 =(1+2-3) | (4-1) |
| ACTIVO | 40,785.0 | 201,234.3 | 177,804.3 | 55,885.4 | 15,100.4 |
| Activo Circulante | 23,676.8 | 179,778.8 | 181,036.9 | 22,418.7 | -1,258.1 |
| Efectivo y Equivalentes | 23,572.1 | 178,914.6 | 180,092.3 | 22,394.4 | -1,177.7 |
| Derechos a Recibir Efectivo o Equivalentes | 80.4 | 864.2 | 944.6 | | -80.4 |
| Derechos a Recibir Bienes o Servicios | | | | | |
| Inventarios | | | | | |
| Almacenes | | | | | |
| Estimación por Pérdida o Deterioro de Activos Circulantes | | | | | |
| Otros Activos Circulantes | 24.3 | | | 24.3 | |
| Activo no Circulante | 17,108.2 | 21,455.5 | -3,232.6 | 33,466.7 | 16,358.5 |
| Inversiones Financieras a Largo Plazo | | | | | |
| Derechos a Recibir Efectivo o Equivalentes a Largo Plazo | | | | | |
| Bienes Inmuebles, Infraestructura y Construcciones en Proceso | | | | | |
| Bienes Muebles | 31,748.9 | 21,393.4 | 932.2 | 52,210.1 | 20,461.2 |
| Activos Intangibles | | | | | |
| Depreciación, Deterioro y Amortización Acumulada de Bienes | -14,640.7 | 62.1 | -4,164.8 | -18,743.4 | -4,102.7 |
| Activos Diferidos | | | | | |
| Estimación por Pérdida o Deterioro de Activos no Circulantes | | | | | |
| Otros Activos no Circulantes | | | | | |

**Instituto de Transparencia Acceso a la Información Pública y Protección de Datos Personales del
 Estado de México y Municipios**
Estado Analítico de la Deuda y Otros Pasivos
Del 1 de Enero al 31 de Diciembre de 2019
 (Miles de Pesos)

| Denominación de las Deudas | Moneda de Contratación | Institución o País Acreedor | Saldo Inicial del Período | Saldo Final del Período |
|--|---------------------------|--------------------------------|------------------------------|----------------------------|
| DEUDA PÚBLICA | | | | |
| Corto Plazo | | | | |
| Deuda Interna | | | | |
| Instituciones de Crédito | | | | |
| Títulos y Valores | | | | |
| Arrendamientos Financieros | | | | |
| Deuda Externa | | | | |
| Organismos Financieros Internacionales | | | | |
| Deuda Bilateral | | | | |
| Títulos y Valores | | | | |
| Arrendamientos Financieros | | | | |
| <i>Subtotal a Corto Plazo</i> | | | | |
| Largo Plazo | | | | |
| Deuda Interna | | | | |
| Instituciones de Crédito | | | | |
| Títulos y Valores | | | | |
| Arrendamientos Financieros | | | | |
| Deuda Externa | | | | |
| Organismos Financieros Internacionales | | | | |
| Deuda Bilateral | | | | |
| Títulos y Valores | | | | |
| Arrendamientos Financieros | | | | |
| <i>Subtotal a Largo Plazo</i> | | | | |
| Otros Pasivos | | | 208.6 | 2,991.0 |
| <i>Total de Deuda y Otros Pasivos</i> | | | <i>208.6</i> | <i>2,991.0</i> |

NOTAS A LOS ESTADOS FINANCIEROS

NOTAS DE DESGLOSE

1. ESTADO DE SITUACIÓN FINANCIERA

ACTIVO

- **Efectivo y Equivalentes**

El saldo de esta cuenta por 22 millones 394.4 miles de pesos, se constituye por las cuentas bancarias contratadas por Banco Mercantil del Norte, S.A (Banorte), en donde se depositan los recursos por concepto de subsidio estatal para gasto corriente, así como la cuenta de ingresos propios e inversiones.

Los saldos reflejan la situación actual de las operaciones del organismo.

Al 31 de diciembre de 2018 y del 1 de enero al 31 de diciembre de 2019, este rubro se encuentra integrado por:

| Concepto | 2019 | 2018 |
|-------------------------------|--------------------------|--------------------------|
| Banorte (Cta. 095) | 7,161.7 | 11,315.3 |
| Banorte (Cta.816) | 5,027.4 | 2,099.0 |
| Banorte (Cta. 808) | 160.0 | 140.5 |
| Banorte (Cta. 056) | 100.9 | 88.2 |
| Banorte (Cta.801) | 44.6 | 28.9 |
| Banorte Inversión (Cta. 056) | 4,400.0 | 4,400.0 |
| Banorte Inversión (Cta. 801) | 5,500.0 | 5,500.0 |
| Total | 22,394.4 ===== | 23,572.0 ===== |

- **Derechos a recibir Efectivo y Equivalentes y Bienes o Servicios a Recibir**

No Aplica.

- **Otros Activos Circulantes**

El saldo de esta cuenta por 24.3 miles de pesos representa el importe en garantía para el manejo de dispositivos TAG referente al cobro de peajes el servicio de Gestión de Cartera S de R.L. de C.V.

| Concepto | 2019 | 2018 |
|---|----------------------|----------------------|
| Cobro Electrónico de Peajes S.A de C.V. | 20.0 | 20.0 |
| Gestión de Cartera S de R.L. de C. V | 4.3 | 4.3 |
| Total | 24.3 ===== | 24.3 ===== |

- **Bienes Disponibles para su Transformación o Consumo (Inventarios)**

No Aplica.

- **Inversiones Financieras**

El Instituto administra las inversiones con eficiencia, eficacia y honradez, mismos que se encuentran representados principalmente por depósitos bancarios e inversiones de renta fija a corto plazo. En ningún caso se considera la pérdida del monto invertido (capital).

- **Bienes Muebles, Inmuebles e Intangibles**

El valor histórico del activo fijo al 31 de diciembre de 2019 es de 52 millones 210.1 miles de pesos, el valor actualizado de la depreciación es de 18 millones 743.4 miles de pesos, determinando un valor neto de 33 millones 466.8 miles de pesos.

Los bienes muebles se integran de la siguiente manera:

| Bienes Muebles | Total 2019 | Total 2018 | Tasa de Depreciación |
|---|-----------------|-----------------|----------------------|
| Mobiliario y Equipo de Oficina | 8,874.6 | 8,569.9 | 3% |
| Equipo de Computo | 29,400.7 | 11,245.2 | 20% |
| Equipo de Comunicación | 1,500.5 | 1,500.5 | 10% |
| Equipo Fotográfico | 580.2 | 504.5 | 10% |
| Equipo Eléctrico y Electrónico | 2,803.4 | 2,472.1 | 10% |
| Vehículos y Equipo de Transporte | 9,050.7 | 7,456.9 | 10% |
| Total | 52,210.1 | 31,749.0 | |
| Depreciación Acumulada de Bienes Muebles | 18,743.4 | 14,640.7 | |
| Bienes Muebles Netos | 33,466.8 | 17,108.2 | |

- **Estimaciones y Deterioros**

No Aplica.

- **Otros Activos**

No Aplica.

PASIVO

CUENTAS POR PAGAR A CORTO PLAZO

El Instituto cuenta con un saldo por 2 millones 991 mil pesos, que corresponden a pago de pasivo de proveedores, por contrataciones realizadas en el mes de diciembre de 2019 y que de acuerdo a las condiciones contractuales deben pagarse en el mes de febrero de 2020.

2. ESTADO DE ACTIVIDADES

Los ingresos del Instituto provienen principalmente de:

- a. Recursos provenientes de Transferencias y Subsidios del Gobierno del Estado de México.
- b. Ingresos extraordinarios por recuperación de seguros, intereses y venta de bases.

Se tiene un total de Ingresos y otros Beneficios por 177 millones 551.5 miles de pesos.

PARTICIPACIONES, APORTACIONES TRANSFERENCIAS, ASIGNACIONES, SUBSIDIOS Y OTRAS AYUDAS

Se tuvieron ingresos por subsidios por 177 millones 158.6 miles de pesos.

Otros Ingresos y Beneficios

Se obtuvieron otros ingresos por 126.6 miles de pesos de ingresos financieros y 266.3 correspondientes a otros ingresos.

Gastos y Otras Pérdidas

Se tiene un total de Gastos y Otras Perdidas por 165 millones 233.4 miles de pesos.

Los gastos extraordinarios acumulados por el organismo al 31 de diciembre de 2019, fueron de 8 millones 14.4 miles de pesos originados principalmente por depreciaciones de activo fijo.

3. ESTADO DE VARIACIÓN EN LA HACIENDA PÚBLICA

Se tiene un aumento en el resultado del ejercicio por 12 millones 318.1 miles de pesos.

4. ESTADO DE FLUJOS DE EFECTIVO

1.- Efectivo y equivalentes

| | 2019 | 2018 |
|---|----------|----------|
| Efectivo en Bancos –Tesorería | 22,394.4 | 23,572.0 |
| Efectivo en Bancos- Dependencias | | |
| Inversiones temporales (hasta 3 meses) | | |
| Fondos con afectación específica | | |
| Depósitos de fondos de terceros y otros | | |
| Total de Efectivo y Equivalentes | 22,394.4 | 23,572.0 |

2.- Adquisición de Bienes Muebles e Inmuebles

Durante el Ejercicio fiscal 2019 se adquirieron bienes muebles por 20 millones 461.1 miles de pesos.

3.- Conciliación de los Flujos de Efectivo

| Integración de Flujo de Efectivo | Al 31 de Diciembre de 2019 | 2018 |
|---|----------------------------|----------|
| Flujos Netos por Actividades de Operación | 12,318.1 | 9,106.8 |
| Flujos Netos de Efectivo por Actividades de Inversión | -16,278.2 | -2,620.4 |
| Flujos Netos de Efectivo por Actividades de Financiamiento | 2,782.4 | 2,130.3 |
| Efectivo y Equivalentes al Efectivo al Inicio del Ejercicio | 23,572.1 | 14,955.3 |
| Efectivo y Equivalentes al Efectivo al Final del Ejercicio | 22,394.4 | 23,572.0 |

5. CONCILIACIÓN ENTRE LOS INGRESOS PRESUPUESTARIOS Y CONTABLES, ASÍ COMO ENTRE LOS EGRESOS PRESUPUESTARIOS Y LOS GASTOS CONTABLES

| Instituto de Transparencia Acceso a la Información Pública y Protección de Datos Personales del Estado de México y Municipios Conciliación entre los Ingresos Presupuestarios y Contables Correspondiente del 1 de Enero al 31 de Diciembre de 2019 (Miles de Pesos) | | |
|--|-------|------------------|
| 1. Ingresos Presupuestarios | | 177,345.5 |
| 2. Más Ingresos Contables no Presupuestarios | | 206.0 |
| Incremento por Variación de Inventarios | | |
| Disminución del Exceso de Estimaciones por Pérdida o Deterioro u Obsolescencia | | |
| Disminución del Exceso de Provisiones | | |
| Otros Ingresos y Beneficios Varios | | |
| Otros Ingresos Contables no Presupuestarios | 206.0 | |
| 3. Menos Ingresos Presupuestarios no Contables | | 0.0 |
| Productos de Capital | | |
| Aprovechamientos Capital | | |
| Ingresos Derivados de Financiamientos | | |
| Otros ingresos presupuestarios no contables | | |
| 4. Ingresos Contables (4 = 1 + 2 - 3) | | 177,551.5 |

**Instituto de Transparencia Acceso a la Información Pública y Protección de Datos Personales del
Estado de México y Municipios**

Conciliación entre los Egresos Presupuestarios y los Gastos Contables

Correspondiente del 1 de Enero al 31 de Diciembre de 2019

(Miles de Pesos)

| | | |
|---|---------|------------------|
| 1.- Total de Egresos (Presupuestarios) | | 177,679.6 |
| 2.- Menos Egresos Presupuestarios no Contables | | 22,582.1 |
| Mobiliario y Equipo de Administración | | |
| Mobiliario y Equipo Educativo y Recreativo | | |
| Equipo e Instrumental Médico y de Laboratorio | | |
| Vehículos y Equipo de Transporte | | |
| Equipo de Defensa y Seguridad | | |
| Maquinaria, Otros Equipos y Herramientas | | |
| Activos Biológicos | | |
| Bienes Inmuebles | | |
| Activos Intangibles | | |
| Obra Pública en Bienes Propios | | |
| Acciones y Participaciones de Capital | | |
| Compra de Títulos y Valores | | |
| Inversiones en Fideicomisos, Mandatos y Otros Análogos | | |
| Provisiones para Contingencias y Otras Erogaciones Especiales | | |
| Amortización de la Deuda Pública | | |
| Adeudos de Ejercicios Fiscales Anteriores (ADEFAS) | | |
| Otros Egresos Presupuestales no Contables | | |
| 3. Más Gastos Contables no Presupuestales | | 10,135.9 |
| Estimaciones, Depreciaciones, Deterioros, Obsolescencia y Amortizaciones | 8,014.3 | |
| Provisiones | | |
| Disminución de Inventarios | | |
| Aumento por Insuficiencia de Estimaciones por Pérdida o Deterioro u Obsolescencia | | |
| Aumento por Insuficiencia de Provisiones | | |
| Otros Gastos | 2,121.6 | |
| Otros Gastos Contables no Presupuestales | | |
| 4. Total de Gasto Contable (4 = 1 - 2 + 3) | | 165,233.4 |

NOTAS DE MEMORIA (CUENTAS DE ORDEN)

| Instituto de Transparencia Acceso a la Información Pública y Protección de Datos Personales del Estado de México y Municipios CUENTAS DE ORDEN CONTABLES (Miles de Pesos) | | |
|--|-----------------------|-----------------------|
| | <u>2019</u> | <u>2018</u> |
| CUENTAS DEUDORAS | | |
| Cuentas de Control de Organismos Auxiliares | 4,776.3 | 3,650.1 |
| | <u>4,776.3</u> | <u>3,650.1</u> |
| CUENTAS ACREEDORAS | | |
| Artículos Disponibles por el Almacén | 1,162.4 | 904.0 |
| Organismos Auxiliares Cuenta de Control | 3,613.9 | 2,746.1 |
| | <u>4,776.3</u> | <u>3,650.1</u> |

| Instituto de Transparencia Acceso a la Información Pública y Protección de Datos Personales del Estado de México y Municipios CUENTAS DE ORDEN PRESUPUESTALES (Miles de Pesos) | | |
|---|-------------------------|-------------------------|
| | <u>2019</u> | <u>2018</u> |
| CUENTAS DEUDORAS | | |
| Ley de Ingresos Estimada | 179,860.5 | 155,583.4 |
| Presupuesto de Egresos por Ejercer de Gastos de Funcionamiento | 605.5 | 6,025.5 |
| Presupuesto de Egresos Devengado de Gasto de Funcionamiento | 449.1 | |
| Presupuesto de Egresos Pagado de Gastos de Funcionamiento | 153,580.4 | 149,557.9 |
| Presupuesto de Egresos por Ejercer de Bienes Muebles, Inmuebles e Intangibles | 1,368.5 | |
| Presupuesto de Egresos Devengado de Bienes Muebles, Inmuebles e Intangibles | 2,541.9 | |
| Presupuesto de Egresos Pagado de Bienes Muebles, Inmuebles e Intangibles | 21,040.7 | |
| | <u>359,446.6</u> | <u>311,166.8</u> |
| CUENTAS ACREEDORAS | | |
| Ley de Ingresos por Ejecutar | 2,515.0 | -349.4 |
| Ley de Ingresos Recaudado | 177,345.5 | 155,932.8 |
| Presupuesto de Egresos Aprobado de Gastos de Funcionamiento | 154,634.9 | 155,583.4 |
| Presupuesto de Egresos Aprobado de Bienes Muebles, Inmuebles e Intangibles | 24,951.2 | |
| | <u>359,446.6</u> | <u>311,166.8</u> |

NOTAS DE GESTIÓN ADMINISTRATIVA

1. INTRODUCCIÓN

El ejercicio 2019 estuvo impactado por la incertidumbre económica, por lo que el GEM en previsión de los efectos que pudiesen tener en el presupuesto Estatal, reforzó las medidas de austeridad, racionalidad y disciplina presupuestal, con el Acuerdo para la Contención del Gasto y el Ahorro Presupuestario en la Administración Pública Estatal para el ejercicio Fiscal 2019.

2. PANORAMA ECONÓMICO FINANCIERO

Al Instituto de Transparencia, Acceso a la Información Pública y Protección de Datos Personales del Estado de México y Municipios, se le asignan participaciones estatales, el ejercicio de los recursos se efectúa conforme a las determinaciones del Pleno y a su vez comunica al Ejecutivo del Estado, a través de la Secretaría, cuando ésta así lo requiera, la distribución presupuestal que acuerde, así como el resultado de su ejercicio y aplicación mismas que influyen en la toma de decisiones de la administración.

3. AUTORIZACIÓN E HISTORIA

a) Fecha de Creación del Instituto

El Instituto de Transparencia y Acceso a la Información Pública y Protección de Datos Personales del Estado de México y Municipios (ITAIPEMyM) se creó jurídicamente como un organismo público Autónomo descentralizado, con personalidad jurídica y patrimonio propio, creado por decreto No. 46 y publicado en la gaceta del gobierno número 83 de fecha 30 de abril de 2004. A partir del 24 de julio de 2008, el Instituto deja de ser un organismo público descentralizado constituyéndose como un órgano autónomo según decreto número 172, publicado en la Gaceta del Gobierno número 16.

b) Principales Cambios en su Estructura

El Instituto está representado por un Pleno que se integra por cinco Comisionados, y éste es dirigido por un Comisionado Presidente.

4. ORGANIZACIÓN Y OBJETO SOCIAL

Objeto Social

Conforme a lo establecido en el Artículo 29 de la Ley de Transparencia y Acceso a la Información Pública del Estado de México y Municipios, el Instituto de Transparencia y Acceso a la Información Pública del Estado de México y Municipios tiene por objeto garantizar el ejercicio de los derechos de acceso a la información pública y la protección de datos personales en posesión de los sujetos obligados, conforme a los principios y bases establecidas en la Constitución Federal, Constitución Local, Ley General, así como, lo previsto en esta Ley y demás disposiciones jurídicas aplicables.

Principal Actividad

De acuerdo al artículo 36 de la Ley de su creación, el Instituto de Transparencia, y Acceso a la Información Pública tendrá las siguientes atribuciones:

- I. Interpretar los ordenamientos que les resulten aplicables y que deriven de la Constitución Federal, la Constitución Local, la Ley General y esta Ley;

- II. Conocer y resolver los recursos de revisión interpuestos por los particulares en contra de las resoluciones de los sujetos obligados en el ámbito estatal en términos de lo dispuesto en el Capítulo I del Título Octavo de la presente Ley;
- III. Tramitar, en el ámbito de su competencia, los recursos de inconformidad que interpongan los particulares, en los supuestos previstos en la presente Ley;
- IV. Establecer lineamientos y criterios administrativos o por reiteración en materia de acceso a la información pública para todos los sujetos obligados de la Ley y vigilar su cumplimiento;
- V. Emitir criterios para la clasificación de la información pública y vigilar su cumplimiento;
- VI. Solicitar a los sujetos obligados los datos para la integración de su informe anual, incluidas la atención de solicitudes de información presentadas verbalmente;
- VII. Capacitar y proporcionar asesoría y apoyo técnico a los sujetos obligados para la elaboración y ejecución de programas de información, así como, en materia de transparencia y acceso a la información;
- VIII. Proporcionar a los sujetos obligados un sitio web dentro de sus ordenadores o servidores, el cual deberá contener cuando menos las obligaciones de transparencia comunes y específicas que correspondan, así como cualquier otra información que considere conveniente difundir en materia de transparencia y acceso a la información;
- IX. Apoyar a los sujetos obligados en el cumplimiento de las obligaciones que les impone la presente Ley;
- X. Hacer del conocimiento del órgano interno de control o equivalente de cada sujeto obligado las infracciones a esta Ley;
- XI. Certificar las competencias de los titulares de las unidades de transparencia;
- XII. Elaborar formatos de solicitudes de acceso a la información pública y orientar a los particulares;
- XIII. Coadyuvar a la elaboración y aplicación de los criterios para la conservación y archivo de la información pública;
- XIV. Podrá actuar subsidiariamente para que los municipios den cumplimiento a sus obligaciones en materia de transparencia y acceso a la información, en los términos de lo señalado por la Ley General;
- XV. Realizar y publicar estudios e investigaciones para difundir y ampliar el conocimiento sobre la transparencia y el derecho de acceso a la información;
- XVI. Difundir entre los servidores públicos y los particulares los beneficios del manejo público de la información, así como sus responsabilidades en el buen uso y conservación de aquélla;
- XVII. Designar, a través de la o el Comisionado Presidente, a los servidores públicos de su adscripción para administrar sus recursos materiales y financieros.
- XVIII. Elaborar y remitir a la Secretaría de Finanzas su proyecto de presupuesto anual para que sea integrado al proyecto de presupuesto del Gobierno del Estado;
- XIX. Expedir su Reglamento Interior y demás normas de operación;

ITAIPEMYM

- XX. Administrar los recursos humanos, bienes y patrimonio del Instituto, así como determinar y autorizar su estructura orgánica y su personal;
- XXI. Realizar de oficio y a petición de parte, análisis y recomendaciones o en su caso, lineamientos en relación con presuntos incumplimientos a las disposiciones de la Ley, cuando existan elementos suficientes a juicio del Pleno del Instituto;
- XXII. Emitir comunicados públicos sobre el incumplimiento de sus resoluciones o por infracciones reiteradas a la Ley, en el ámbito de su competencia;
- XXIII. Ordenar a los sujetos obligados la ejecutoria en la entrega de información en términos de la presente Ley;
- XXIV. Revisar los criterios de clasificación, desclasificación y custodia de la información reservada y confidencial en el ámbito de su competencia;
- XXV. Establecer procedimientos para verificar las acciones realizadas por los sujetos obligados en el cumplimiento de sus obligaciones en términos de la presente Ley;
- XXVI. Nombrar al Contralor Interno del Instituto;
- XXVII. Imponer las medidas de apremio para asegurar el cumplimiento de sus determinaciones;
- XXVIII. Presentar petición fundada al Instituto Nacional, para que conozca de los recursos de revisión que por su interés y trascendencia así lo ameriten;
- XXIX. Promover y difundir el ejercicio del derecho de acceso a la información;
- XXX. Promover la cultura de la transparencia en el sistema educativo;
- XXXI. Establecer políticas de transparencia proactiva atendiendo a las condiciones económicas, sociales y culturales;
- XXXII. Suscribir convenios con los sujetos obligados que propicien la publicación de información en el marco de las políticas de transparencia proactiva;
- XXXIII. Suscribir convenios de colaboración con particulares o sectores de la sociedad cuando sus actividades o productos resulten de interés público o relevancia social;
- XXXIV. Suscribir convenios de colaboración con otros organismos garantes para el cumplimiento de sus atribuciones y promover mejores prácticas en la materia;
- XXXV. Eliminar toda forma de discriminación en el ejercicio del derecho de acceso a la información;
- XXXVI. Coordinarse con las autoridades competentes para que en los procedimientos de acceso a la información, así como en los medios de impugnación, se contemple contar con la información necesaria en lenguas indígenas y formatos accesibles, para que sean sustanciados y atendidos en la misma lengua y en su caso, se promuevan los ajustes razonables necesarios si se tratara de personas.
- XXXVII. Garantizar condiciones de accesibilidad para que los grupos vulnerables puedan ejercer, en igualdad de circunstancias, su derecho de acceso a la información;

- XXXVIII. Hacer del conocimiento de la instancia competente la probable responsabilidad por el incumplimiento de las obligaciones previstas en la presente Ley y en las demás disposiciones aplicables;
- XXXIX. Determinar y ejecutar según corresponda las sanciones por el incumplimiento a las disposiciones de la presente Ley;
- XL. Promover la participación y colaboración con organismos internacionales, en el análisis y mejores prácticas en materia de acceso a la información pública;
- XLI. Fomentar los principios de gobierno abierto, la transparencia, la rendición de cuentas, la participación ciudadana, la accesibilidad y la innovación tecnológica;
- XLII. Emitir recomendaciones a los sujetos obligados para diseñar, implementar y evaluar acciones de apertura gubernamental que permitan orientar las políticas internas en la materia;
- XLIII. Vigilar el cumplimiento de la presente Ley;
- XLIV. Interponer acciones de inconstitucionalidad en contra de leyes expedidas por la Legislatura del Estado de México, que vulneren el derecho de acceso a la información pública y la protección de datos personales;
- XLV. Rendir informe anual de actividades a través de su presidente ante el Pleno de la Legislatura, dentro del primer periodo ordinario de sesiones del año;
- XLVI. Expedir los lineamientos que regulen el servicio profesional en materia de transparencia, acceso a la información pública y protección de datos personales; y
- XLVII. Las demás que les confieran esta Ley y otras disposiciones jurídicas aplicables.

Ejercicio Fiscal

El ejercicio fiscal del Instituto de Transparencia y Acceso a la Información Pública del Estado de México y Municipios es el comprendido del 1 de enero al 31 de diciembre de 2019.

Régimen Jurídico

El ejercicio cuenta con personalidad jurídica y patrimonio propio, autónomo en su funcionamiento e independiente en sus decisiones.

Consideraciones Fiscales del Ente

El Instituto está obligado a retener y enterar el Impuesto Sobre la Renta por Sueldos y Salarios y Arrendamiento, para efectos federales; y en ámbito estatal entera el Impuesto Sobre Erogaciones por Remuneraciones al Trabajo Personal.

Por su condición, los fines que persigue y por ser un Organismo Autónomo del Gobierno del Estado de México, es una entidad con fines no lucrativos y por ello, no es contribuyente del Impuesto Sobre la Renta; sin embargo, es responsable solidaria por las retenciones y entero de los impuestos por pagos a terceros sujetos a retención tales como servicios profesionales, arrendamientos y remuneraciones al personal, así como de exigir documentación que reúna requisitos fiscales cuando esté obligado a ello.

Derivado de esto, al organismo no le es aplicable la normatividad establecida en la Norma de Información financiera D-4 "Impuesto a la Utilidad".

Estructura Organizacional Básica

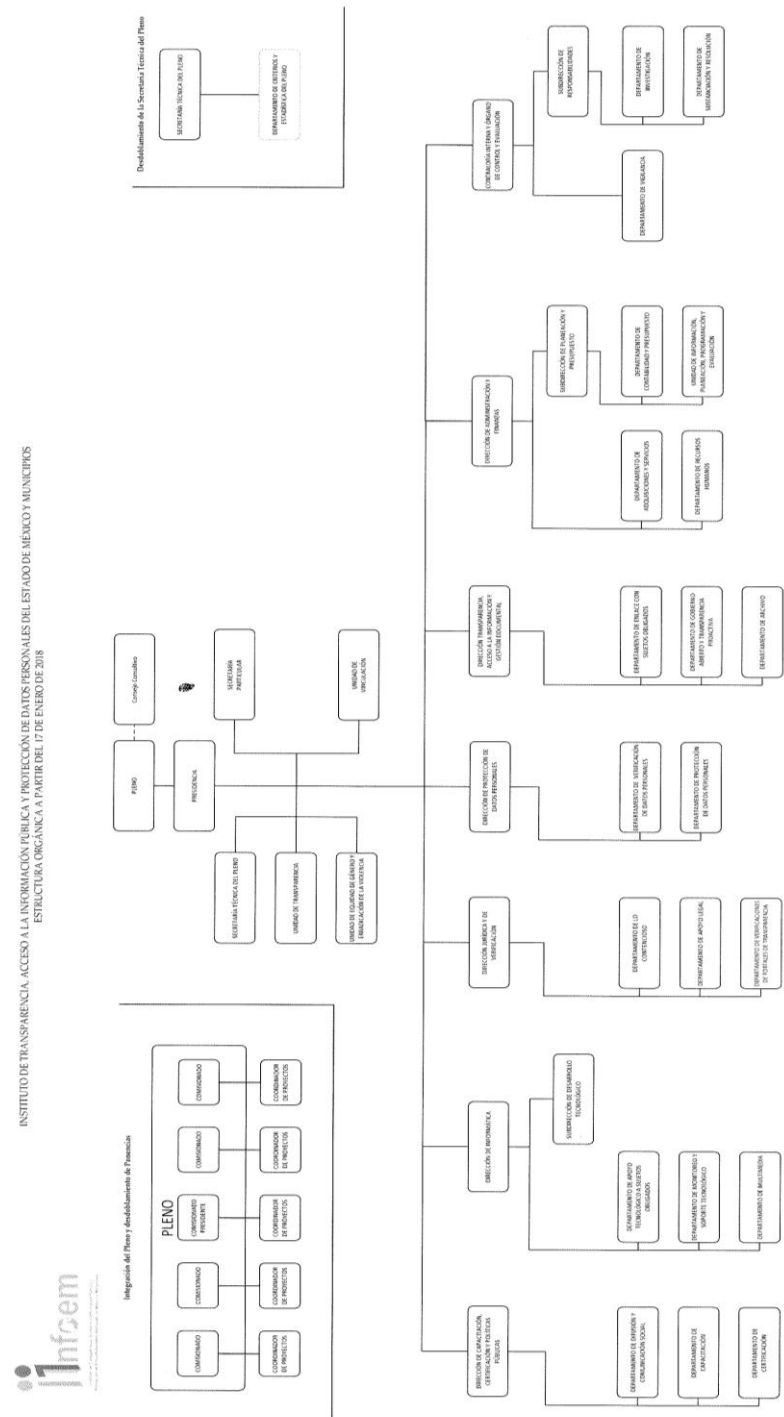

Fideicomisos, mandatos y análogos de los cuales es fideicomitente o fideicomisario

No Aplica.

5. BASES DE PREPARACIÓN DE LOS ESTADOS FINANCIEROS**Normas Contables y Bases de Preparación:**

El 31 de diciembre de 2008 se publicó en el Diario Oficial de la Federación la Ley General de Contabilidad Gubernamental (LGCG), que entró en vigor el 1° de enero de 2009, y es de observación obligatoria para los poderes Ejecutivo, Legislativo y judicial de la Federación, los Estados y el distrito Federal; los Ayuntamientos de los Municipios; los Órganos político-Administrativos de las Demarcaciones Territoriales del distrito Federal; las Entidades de la administración Pública Paraestatal, ya sean federales, estatales o municipales y los Órganos Autónomos Federales y Estatales.

La Ley tiene como Objetivo establecer los criterios generales que regirán la contabilidad gubernamental y la emisión de la información financiera de los entes públicos, con la finalidad de lograr la armonización contable a nivel nacional, para lo cual fue creado el Consejo Nacional de Armonización Contable (CONAC) como órgano de coordinación.

Con la finalidad de dar cumplimiento al Objetivo de la armonización contable y establecer los ejercicios presupuestales en que tendrá aplicación el conjunto de normas aplicables, el 15 de diciembre de 2010 el Consejo Nacional de Armonización Contable emitió el Acuerdo de interpretación sobre las obligaciones establecidas en los Artículos transitorios de la LGCG que incluye a los organismos Autónomos con la obligación, a partir del 1 de enero de 2012, de realizar registros contables con base acumulativa, apegándose al marco conceptual y a los postulados básicos de contabilidad gubernamental, así como a las normas y metodologías que establezcan los momentos contables, los clasificadores y los manuales de contabilidad armonizados, y de acuerdo con las respectivas matrices de conversión con las características señaladas en los artículos 40 y 41 de la LGCG. Consecuentemente, a partir de la fecha señalada tienen la obligación de emitir información contable, presupuestaria y programática sobre la base técnica prevista en los documentos técnico-contables mencionados en dicho acuerdo.

Así mismo en adecuación a la LGCG el Instituto prepara su información financiera de acuerdo a lo establecido por el Manual Único de Contabilidad Gubernamental para las Dependencias y Entidades Públicas del Gobierno y Municipios del Estado de México.

6. POLÍTICAS DE CONTABILIDAD SIGNIFICATIVAS**Estado de Flujos de Efectivo**

A partir del 1 de enero de 2008, se establece como obligatorio la preparación del estado de flujos de efectivo con base en los procedimientos contenidos en la NIF B-2, cuyo propósito esencial es proporcionar información que muestre el comportamiento de los flujos de efectivo durante el ejercicio, sin embargo el Instituto prepara éste Estado financiero de acuerdo a los lineamientos establecidos en la LGCG emitidos por el CONAC en el Diario Oficial de la Federación del 6 de octubre de 2014 y la Gaceta del Gobierno del 13 de octubre del mismo año.

Reconocimiento de los Efectos de la Inflación en la Información Financiera

Tomando como referencia la NIF B-10 emitida por el Consejo Mexicano para la Investigación y Desarrollo de Normas de Información Financiera, A.C. y considerando que en los últimos 7 años la inflación en la economía mexicana no ha rebasado el 10 por ciento anual, se ha decidido no aplicar el procedimiento de revaluación de los estados financieros de los entes gubernamentales.

La NIF B-10, Efectos de la inflación, se fundamenta en el Marco Conceptual comprendido en la Serie NIF A, particularmente en la NIF A-2, Postulados, dado que el postulado básico de asociación de costos y gastos con ingresos establece que los ingresos deben reconocerse en el periodo contable en el que se devengan, identificando los costos y gastos que le son relativos; es decir, se requiere hacer un adecuado enfrentamiento entre tales conceptos. La NIF B-10 perfecciona la asociación entre dichos ingresos, costos y gastos ya que lleva a presentarlos en unidades monetarias del mismo poder adquisitivo.

La NIF A-5, Elementos básicos de los estados financieros, requiere que el análisis del capital contable o del patrimonio contable de una entidad se haga con base en un enfoque financiero; es decir, primero debe determinarse la cantidad de dinero o de poder adquisitivo que corresponde al mantenimiento de dicho capital o patrimonio y, sobre esa base, debe calcularse su crecimiento o disminución. Esta NIF coadyuva al cumplimiento de la NIF A-5, debido a que requiere determinar el mantenimiento del capital contable o patrimonio contable; a este importe, la NIF B-10 le llama efecto de re expresión.

Asimismo, la NIF B-10 tiene sustento en la NIF A-6, Reconocimiento y valuación, en la cual se establece la posibilidad de re expresar cualquier valor utilizado para el reconocimiento de los activos netos de la entidad (como el costo de adquisición o el valor neto de realización, por ejemplo). Esta norma prevé que dicha re expresión se haga con base en índices de precios que permitan determinar cifras más comparables.

En cuanto al alcance, existe una divergencia entre la NIF B-10 y la NIC 29, Información financiera en economías hiperinflacionarias, ya que esta última sólo requiere que se reconozcan los efectos de la hiperinflación. A pesar de que la NIC menciona varias referencias para calificar a una economía como hiperinflacionaria, el parámetro más objetivo indica que esto ocurre cuando la inflación acumulada durante tres años se aproxima o sobrepasa el cien por ciento.

Por su parte, la NIF B-10 requiere que se reconozcan los efectos de la inflación en la información financiera siempre que se considera que sus efectos son relevantes, lo cual ocurre cuando dicha inflación es igual o mayor que el 26 por ciento acumulado durante los tres ejercicios anuales anteriores.

Otros Aspectos de Contabilidad

- a. El Instituto no realizó durante el periodo al 31 de diciembre de 2019 operaciones en el extranjero.
- b. No tiene inversiones en acciones de Compañías subsidiarias.
- c. No tiene inventarios de mercancías para venta, por lo que no se determina costo de lo vendido.
- d. Los demás pagos basados en antigüedad a que pueden tener derecho los trabajadores en caso de separación o muerte, de acuerdo a la Ley del Trabajo de Servidores Públicos del Estado de México y Municipios, se llevan a resultados en el año en que se vuelven exigibles.
- e. No se ha revelado ningún cálculo de reserva actuarial.
- f. No se han registrado provisiones o reservas que revelar en los estados financieros.

7. POSICIÓN EN MONEDA EXTRANJERA Y PROTECCIÓN POR RIESGO CAMBIARIO

No Aplica.

8. REPORTE ANALÍTICO DEL ACTIVO

Tratándose de adquisiciones de bienes muebles, con un costo igual o mayor a 70 UMAS, se registran contablemente en el activo y la unidad ejecutora del gasto que los adquiera deberá incluirlos en el sistema de control patrimonial para asignar un número de inventario interno y tener un control sobre estos, al mes siguiente

de su adquisición se calcula la depreciación de los bienes de acuerdo al porcentaje que marca el Manual Único de Contabilidad Gubernamental para las Dependencias y Entidades Públicas del Gobierno y Municipios del Estado de México.

En caso de los bienes de consumo inmediato su registro se lleva directamente al gasto ya que su monto es mínimo.

No se capitalizaron gastos en el ejercicio, tanto financieros como de investigación y desarrollo.

No se tienen riesgos por tipo de cambio o tipo de interés de las inversiones financieras.

El Instituto de Transparencia, Acceso a la Información Pública y Protección de Datos Personales del Estado de México y Municipios no tiene bienes construidos.

9. FIDEICOMISOS, MANDATOS Y ANÁLOGOS

No Aplica.

10. REPORTE DE RECAUDACIÓN

No Aplica.

11. INFORMACIÓN SOBRE LA DEUDA Y EL REPORTE ANALÍTICO DE LA DEUDA

El Instituto cuenta con un saldo por 2 millones 991 mil pesos, que corresponden pasivos contraídos por contratos suscritos en el mes de diciembre de 2019 y que de acuerdo a las condiciones contractuales deben pagarse en el mes de febrero de 2020.

12. CALIFICACIONES OTORGADAS

No Aplica.

13. PROCESO DE MEJORA

Principales Políticas de Control Interno

El Instituto de Transparencia, Acceso a la Información Pública y Protección de Datos Personales del Estado de México y Municipios puso en vigor el Servicio de Profesional del Instituto dentro de los mismos se elaboraron los siguientes documentos:

- Emitir el programa de profesionalización del Servicio Profesional del Instituto de Transparencia.
- Emitir el catálogo de puestos del Servicio Profesional del Instituto de Transparencia.

La administración busco mejorar los controles de los bienes de consumo del Instituto mediante la adquisición de un sistema de almacén ASPEL SAE, con la finalidad de mejorar la distribución a las áreas operativas del Instituto.

Medidas de Desempeño Financiero, Metas y Alcance

No Aplica.

14. INFORMACIÓN POR SEGMENTOS

No Aplica.

15. EVENTOS POSTERIORES AL CIERRE

No Aplica.

16. PARTES RELACIONADAS

No Aplica.

17. RESPONSABILIDAD SOBRE LA PRESENTACIÓN RAZONABLE DE LOS ESTADOS FINANCIEROS

“Bajo protesta de decir verdad declaramos que los Estados Financieros y sus notas, son razonablemente correctos y son responsabilidad del emisor”.

El Despacho Especialistas Contables en Administración Pública y Privada S.C., dictaminó los Estados Financieros del Instituto de Transparencia y Acceso a la Información Pública del Estado de México y Municipios al 31 de Diciembre de 2019, mediante el cual expresa la opinión de que presentan razonablemente, en todos los aspectos materiales, la situación financiera del Instituto.

INFORMACIÓN PRESUPUESTARIA

ITAIPEMYM

Instituto de Transparencia Acceso a la Información Pública y Protección de Datos Personales del Estado de México y Municipios
Ingresos y Egresos
Del 1 de Enero al 31 de Diciembre de 2019
(Miles de pesos)

| CONCEPTO | PRESUPUESTO AUTORIZADO | % | AMPLIACIÓN | REDUCCIÓN | AUTORIZADO FINAL | % | PRESUPUESTO EJERCIDO | % | VARIACIÓN INICIAL | % | VARIACIÓN MODIFICADO | % |
|--|------------------------|--------------|------------|-----------|------------------|--------------|----------------------|--------------|-------------------|--------------|----------------------|--------------|
| INGRESOS: | 179,654.5 | 100.0 | | | 179,654.5 | 100.0 | 177,345.5 | 100.0 | (2,309.0) | (1.3) | (2,309.0) | (1.3) |
| Superávit Ejercicio Anterior | | | | | | | | | | | | |
| Ordinarios | 179,654.5 | 100.0 | | | 179,654.5 | 100.0 | 177,158.6 | | (2,495.9) | (1.4) | (2,495.9) | (1.4) |
| Estatales | 179,654.5 | 100.0 | | | 179,654.5 | 100.0 | 177,158.6 | | -2,495.9 | (1.4) | -2,495.9 | (1.4) |
| - Tributarios | | | | | | | | | | | | |
| Impuestos sobre Erogaciones | | | | | | | | | | | | |
| Impuestos sobre Tenencia | | | | | | | | | | | | |
| Otros Impuestos y Accesorios | | | | | | | | | | | | |
| - No Tributarios | | | | | | | | | | | | |
| Derechos | | | | | | | | | | | | |
| Sector Central | | | | | | | | | | | | |
| Organismos Auxiliares | | | | | | | | | | | | |
| Aportaciones de Mejoras | | | | | | | | | | | | |
| Productos | | | | | | | | | | | | |
| Aprovechamientos | | | | | | | | | | | | |
| Ingresos Financieros | | | | | | | | | | | | |
| Aportaciones y Cuotas de Seguridad Social | | | | | | | | | | | | |
| Ingreso por Venta de Bienes y Servicios | | | | | | | | | | | | |
| Transferencias Asignaciones, Subsidio y Otras Ayudas | 179,654.5 | 100.0 | | | 179,654.5 | 100.0 | 177,158.60 | | (2,495.9) | (1.4) | (2,495.9) | (1.4) |
| Federales | | | | | | | | | | | | |
| Participaciones Federales | | | | | | | | | | | | |
| Fondos de Aportaciones Ramo 33 | | | | | | | | | | | | |
| Otros Apoyos Federales | | | | | | | | | | | | |
| Extraordinarios | | | | | | | 186.9 | | 186.9 | | 186.9 | |
| Generación de Adelfas | | | | | | | | | | | | |
| Financiamientos | | | | | | | 186.9 | | 186.9 | | 186.9 | |
| EGRESOS: | 179,654.5 | 100.0 | | | 179,654.5 | 100.0 | 177,679.6 | 100.0 | 1,974.9 | | 1,974.9 | |
| Poderes Legislativo y Judicial | | | | | | | | | | | | |
| Poder Legislativo | | | | | | | | | | | | |
| Poder Judicial | | | | | | | | | | | | |
| Gasto Total de Poder Ejecutivo | 179,654.5 | | | | 179,654.5 | | 177,679.6 | | 1,974.9 | | 1,974.9 | |
| Gasto Programable: | 179,654.5 | | | | 179,654.5 | | 177,679.6 | | 1,974.9 | | 1,974.9 | |
| Gasto Corriente | 154,635.8 | 86.1 | | | 154,635.8 | 86.1 | 154,029.4 | 86.7 | 606.4 | 0.4 | 606.4 | 0.4 |
| Servicios Personales | 131,314.4 | 73.1 | | | 131,314.4 | 73.1 | 131,084.6 | 73.8 | 229.8 | 0.2 | 229.8 | |
| Gasto Operativo | 23,321.4 | 13.0 | | | 23,321.4 | 13.0 | 22,944.8 | 12.9 | 376.6 | 1.6 | 376.6 | 1.6 |
| - Materiales y Suministros | 3,061.7 | 1.7 | | | 3,061.7 | 1.7 | 2,806.4 | 1.6 | 255.3 | 8.3 | 255.3 | 8.3 |
| - Servicios Generales | 20,259.7 | 11.3 | | | 20,259.7 | 11.3 | 20,138.4 | 11.3 | 121.3 | 0.6 | 121.3 | 0.6 |
| Transferencias | 67.5 | 0.0 | | | 67.5 | 0.0 | 67.5 | 0.0 | | | | |
| - Organismos Autónomos | 67.5 | 0.0 | | | 67.5 | 0.0 | 67.5 | 0.0 | | | | |
| - Subsidios y Apoyos | | | | | | | | | | | | |
| Inversión Pública | 24,951.2 | 13.9 | | | 24,951.2 | 13.9 | 23,582.7 | 13.3 | 1,368.5 | 5.5 | 1,368.5 | 5.5 |
| - Bienes Muebles e Inmuebles | 24,951.2 | 13.9 | | | 24,951.2 | 13.9 | 23,582.7 | 13.3 | 1,368.5 | 5.5 | 1,368.5 | 5.5 |
| - Obra Pública | | | | | | | | | | | | |
| - Inversión Financiera | | | | | | | | | | | | |
| Gasto No Programable | | | | | | | | | | | | |
| Transferencias a Municipios | | | | | | | | | | | | |
| - Participaciones | | | | | | | | | | | | |
| - Aportaciones del Ramo 33 | | | | | | | | | | | | |
| - Convenios | | | | | | | | | | | | |
| Deuda Pública | | | | | | | | | | | | |
| - Costo Financiero de la Deuda | | | | | | | | | | | | |
| - Amortizaciones | | | | | | | | | | | | |
| - Pago de Adelfas | | | | | | | | | | | | |
| Superávit(+)/ Déficit (-) | | | | | | | (334.1) | | | | | |
| % de los Ingresos | | | | | | | (0.2) | | | | | |

CUENTA PÚBLICA DEL GOBIERNO, ORGANISMOS AUXILIARES Y AUTÓNOMOS DEL ESTADO DE MÉXICO 2019

Instituto de Transparencia Acceso a la Información Pública y Protección de Datos Personales del Estado de México y Municipios
 Estado Analítico de Ingresos
 Del 1 de Enero al 31 de Diciembre de 2019
 (Miles de Pesos)

| Rubro de Ingresos | Ingreso | | | | | Diferencia (6= 5 - 1) |
|---|------------------|----------------------------|------------------|--|------------------|--------------------------|
| | Estimado | Ampliaciones y Reducciones | Modificado | Devengado | Recaudado | |
| | (1) | (2) | (3= 1 + 2) | (4) | (5) | |
| Impuestos | | | | | | |
| Cuotas y Aportaciones de Seguridad Social | | | | | | |
| Contribuciones de Mejoras | | | | | | |
| Derechos | | | | | | |
| Productos | | | | | | |
| Aprovechamientos | | | | | | |
| Ingresos por Ventas de Bienes, Prestación de Servicios y Otros Ingresos | | | | | | |
| Participaciones, Aportaciones, Convenios, Incentivos Derivados de la Colaboración Fiscal y Fondos Distintos de Aportaciones | | | | | | |
| Transferencias, Asignaciones, Subsidios y Subvenciones, y Pensiones y Jubilaciones | 159,654.5 | 20,000.0 | 179,654.5 | 177,158.6 | 177,158.6 | -2,495.9 |
| Ingresos Derivados de Financiamientos | | | | 186.9 | 186.9 | 186.9 |
| Total | 159,654.5 | 20,000.0 | 179,654.5 | 177,345.5 | 177,345.5 | |
| | | | | Ingresos excedentes¹ | | -2,495.9 |

| Estado Analítico de Ingresos por Fuente de Financiamiento | Ingreso | | | | | Diferencia (6= 5 - 1) |
|---|------------------|----------------------------|------------------|--|------------------|--------------------------|
| | Estimado | Ampliaciones y Reducciones | Modificado | Devengado | Recaudado | |
| | (1) | (2) | (3= 1 + 2) | (4) | (5) | |
| Ingresos del Poder Ejecutivo Federal o Estatal y de los Municipios | | | | | | |
| Impuestos | | | | | | |
| Cuotas y Aportaciones de Seguridad Social | | | | | | |
| Contribuciones de Mejoras | | | | | | |
| Derechos | | | | | | |
| Productos ¹ | | | | | | |
| Aprovechamientos ² | | | | | | |
| Participaciones, Aportaciones, Convenios, Incentivos Derivados de la Colaboración Fiscal y Fondos Distintos de Aportaciones | | | | | | |
| Transferencias, Asignaciones, Subsidios y Subvenciones, y Pensiones y Jubilaciones | | | | | | |
| Ingresos de los Entes Públicos de los Poderes Legislativo y Judicial, de los Órganos Autónomos y del Sector Paraestatal o Paramunicipal, así como de las empresas Productivas del Estado | 159,654.5 | 20,000.0 | 179,654.5 | 177,158.6 | 177,158.6 | 17,504.1 |
| Cuotas y Aportaciones de Seguridad Social | | | | | | |
| Productos ¹ | | | | | | |
| Ingresos por Ventas de Bienes, Prestación de Servicios y Otros Ingresos ³ | | | | | | |
| Transferencias, Asignaciones, Subsidios y Subvenciones, y Pensiones y Jubilaciones | 159,654.5 | 20,000.0 | 179,654.5 | 177,158.6 | 177,158.6 | 17,504.1 |
| Ingresos Derivados de Financiamiento | | | | 186.9 | 186.9 | 186.9 |
| Ingresos Derivados de Financiamientos | | | | 186.9 | 186.9 | 186.9 |
| Total | 159,654.5 | 20,000.0 | 179,654.5 | 177,345.5 | 177,345.5 | |
| | | | | Ingresos excedentes¹ | | -2,495.9 |

Instituto de Transparencia Acceso a la Información Pública y Protección de Datos Personales del Estado de México y Municipios
INGRESOS
 (Miles de Pesos)

| INGRESOS | PREVISTO | PRESUPUESTO 2019 | | TOTAL AUTORIZADO | RECAUDADO | VARIACIÓN | |
|--|------------------|-------------------------------|-------------------------------|------------------|------------------|----------------|------------|
| | | ASIGNACIONES Y/O AMPLIACIONES | REDUCCIONES Y/O DISMINUCIONES | | | IMPORTE | % |
| PARTICIPACIONES, APORTACIONES, TRANSFERENCIAS, ASIGNACIONES, SUBSIDIOS Y OTRAS AYUDAS | 159,654.5 | 20,000.0 | | 179,654.5 | 177,158.6 | 2,495.9 | 1.4 |
| Subsidio | 159,654.5 | 20,000.0 | | 179,654.5 | 177,158.6 | 2,495.9 | 1.4 |
| OTROS INGRESOS Y BENEFICIOS | | | | | 186.9 | -186.9 | |
| Ingresos Financieros | | | | | 126.6 | -126.6 | |
| Ingresos Diversos | | | | | 60.3 | -60.3 | |
| TOTAL | 159,654.5 | 20,000.0 | | 179,654.5 | 177,345.5 | 2,309.0 | 1.3 |

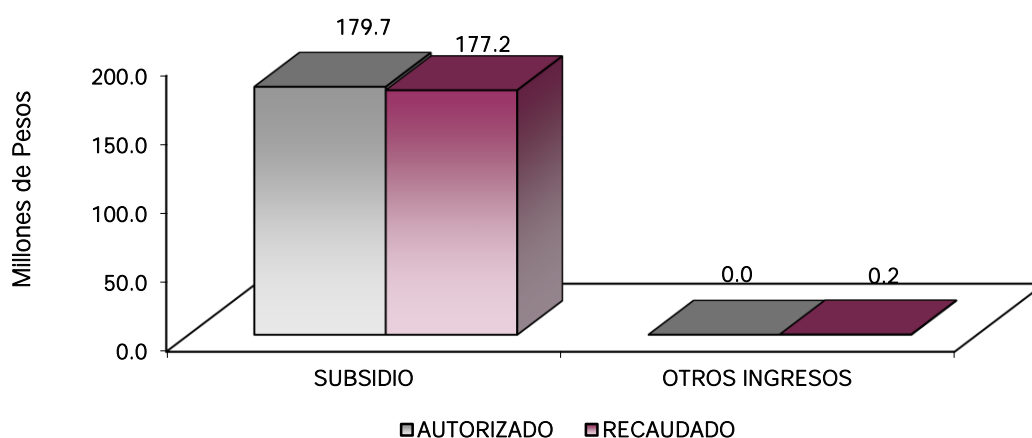

NOTAS AL PRESUPUESTO DE INGRESOS

INGRESOS

Se tuvo autorizado a recaudar ingresos por 159 millones 654.5 miles de pesos para el ejercicio 2019, lográndose una ampliación presupuestal de 20 millones de pesos, por lo que se obtuvo un presupuesto final de 179 millones 654.5 miles de pesos, teniendo una recaudación de 177 millones 345.5 miles de pesos.

PARTICIPACIONES, APORTACIONES, TRANSFERENCIAS, ASIGNACIONES SUBSIDIOS Y OTRAS AYUDAS

Subsidio

Para este concepto se tuvo un autorizado de 159 millones 654.5 miles de pesos con ampliaciones de 20 millones de pesos, obteniendo un presupuesto autorizado de 179 millones 654.5 miles de pesos, lográndose recaudar 177 millones 158.6 miles de pesos.

OTROS INGRESOS Y BENEFICIOS

En este rubro se tuvo un recaudado de 186.9 miles pesos correspondientes a Ingresos Financieros por 126.6 miles de pesos, 60.3 miles de pesos a Ingresos Diversos.

CUENTA PÚBLICA DEL GOBIERNO, ORGANISMOS AUXILIARES Y AUTÓNOMOS DEL ESTADO DE MÉXICO 2019

Instituto de Transparencia Acceso a la Información Pública y Protección de Datos Personales del Estado de México y Municipios
Estado Analítico del Ejercicio del Presupuesto de Egresos
Clasificación por Objeto del Gasto (Capítulo y Concepto)
Del 1 de Enero al 31 de Diciembre de 2019
(Miles de Pesos)

| Concepto | Egresos | | | | | Subejercicio |
|---|------------------|--------------------------------|------------------|------------------|------------------|----------------|
| | Aprobado | Ampliaciones/ (Reducciones) | Modificado | Devengado | Pagado | |
| | 1 | 2 | 3 = (1 + 2) | 4 | 5 | |
| Servicios Personales | 131,314.6 | - | 131,314.6 | 131,084.6 | 131,084.6 | 229.9 |
| Remuneraciones al Personal de Carácter Permanente | 52,884.5 | - | 50,348.8 | 50,348.7 | 50,348.7 | 0.1 |
| Remuneraciones al Personal de Carácter Transitorio | 220.3 | - | - | - | - | - |
| Remuneraciones Adicionales y Especiales | 57,774.9 | - | 60,478.5 | 60,478.5 | 60,478.5 | - |
| Seguridad Social | 14,159.3 | - | 15,929.4 | 15,734.0 | 15,734.0 | 195.4 |
| Otras Prestaciones Sociales y Económicas | 6,275.6 | - | 4,557.8 | 4,523.4 | 4,523.4 | 34.4 |
| Previsiones | - | - | - | - | - | - |
| Pago de Estímulos a Servidores Públicos | - | - | - | - | - | - |
| Materiales y Suministros | 3,900.9 | 840.0 | 3,060.9 | 2,806.3 | 2,806.3 | 254.6 |
| Materiales de Administración, Emisión de Documentos y Artículos Oficiales | 2,104.3 | - | 1,424.6 | 1,324.2 | 1,324.2 | 100.4 |
| Alimentos y Utensilios | 276.5 | - | 193.7 | 84.8 | 84.8 | 108.9 |
| Materias Primas y Materiales de Producción y Comercialización | 3.1 | - | 3.1 | - | - | 3.1 |
| Materiales y Artículos de Construcción y de Reparación | 194.2 | - | 109.6 | 93.5 | 93.5 | 16.1 |
| Productos Químicos, Farmacéuticos y de Laboratorio | 20.9 | - | 9.0 | 8.9 | 8.9 | 0.1 |
| Combustibles, Lubrificantes y Aditivos | 1,131.5 | - | 1,138.2 | 1,131.6 | 1,131.6 | 6.6 |
| Vestuario, Blancos, Prendas de Protección y Artículos Deportivos | 44.3 | - | 60.0 | 58.7 | 58.7 | 1.3 |
| Materiales y Suministros Para Seguridad | - | - | - | - | - | - |
| Herramientas, Refacciones y Accesorios Menores | 126.1 | - | 122.7 | 104.6 | 104.6 | 18.1 |
| Servicios Generales | 18,087.9 | 2,171.1 | 20,259.4 | 20,138.1 | 20,138.1 | 121.3 |
| Servicios Básicos | 2,372.5 | - | 1,452.5 | 1,353.1 | 1,353.1 | 99.4 |
| Servicios de Arrendamiento | 3,945.4 | - | 3,822.6 | 3,822.6 | 3,822.6 | - |
| Servicios Profesionales, Científicos, Técnicos y Otros Servicios | 1,365.6 | - | 2,463.4 | 2,463.4 | 2,463.4 | - |
| Servicios Financieros, Bancarios y Comerciales | 345.2 | - | 308.0 | 286.2 | 286.2 | 21.8 |
| Servicios de Instalación, Reparación, Mantenimiento y Conservación | 3,056.3 | - | 3,876.7 | 3,876.6 | 3,876.6 | 0.1 |
| Servicios de Comunicación Social y Publicidad | 1,114.2 | - | 778.4 | 335.8 | 335.8 | - |
| Servicios de Traslado y Viáticos | 1,368.1 | - | 2,691.0 | 2,691.0 | 2,691.0 | - |
| Servicios Oficiales | 939.5 | - | 1,031.6 | 1,031.6 | 1,031.6 | - |
| Otros Servicios Generales | 3,581.1 | - | 4,277.8 | 4,277.8 | 4,277.8 | - |
| Transferencias, Asignaciones, Subsidios y Otras Ayudas | 200.0 | 132.5 | 67.5 | 67.5 | 67.5 | - |
| Transferencias Internas y Asignaciones al Sector Público | - | - | - | - | - | - |
| Transferencias al Resto del Sector Público | - | - | - | - | - | - |
| Subsidios y Subvenciones | - | - | - | - | - | - |
| Ayudas Sociales | 200.0 | - | 67.5 | 67.5 | 67.5 | - |
| Pensiones y Jubilaciones | - | - | - | - | - | - |
| Transferencias a Fideicomisos, Mandatos y Otros Análogos | - | - | - | - | - | - |
| Transferencias a la Seguridad Social | - | - | - | - | - | - |
| Donativos | - | - | - | - | - | - |
| Transferencias al Exterior | - | - | - | - | - | - |
| Bienes Muebles, Inmuebles e Intangibles | 6,151.1 | 18,801.4 | 24,952.2 | 23,582.7 | 23,582.7 | 1,369.5 |
| Mobiliario y Equipo de Administración | 3,969.3 | - | 22,463.1 | 21,483.5 | 21,483.5 | 979.6 |
| Mobiliario y Equipo Educativo y Recreativo | 43.9 | - | 77.6 | 77.6 | 77.6 | - |
| Equipo e Instrumental Médico y de Laboratorio | - | - | - | - | - | - |
| Vehículos y Equipo de Transporte | 1,974.2 | - | 1,974.2 | 1,593.8 | 1,593.8 | 380.4 |
| Equipo de Defensa y Seguridad | - | - | - | - | - | - |
| Maquinaria, Otros Equipos y Herramientas | - | - | - | - | - | - |
| Activos Biológicos | - | - | - | - | - | - |
| Bienes Inmuebles | - | - | - | - | - | - |
| Activos Intangibles | 163.7 | - | 437.3 | 427.8 | 427.8 | 9.5 |
| Inversión Pública | - | - | - | - | - | - |
| Obra Pública en Bienes de Dominio Público | - | - | - | - | - | - |
| Obra Pública en Bienes Propios | - | - | - | - | - | - |
| Proyectos Productivos y Acciones de Fomento | - | - | - | - | - | - |
| Inversiones Financieras y Otras Provisiones | - | - | - | - | - | - |
| Inversiones Para el Fomento de Actividades Productivas | - | - | - | - | - | - |
| Acciones y Participaciones de Capital | - | - | - | - | - | - |
| Compra de Títulos y Valores | - | - | - | - | - | - |
| Concesión de Préstamos | - | - | - | - | - | - |
| Inversiones en Fideicomisos, Mandatos y Otros Análogos | - | - | - | - | - | - |
| Otras Inversiones Financieras | - | - | - | - | - | - |
| Provisiones para Contingencias y Otras Erogaciones Especiales | - | - | - | - | - | - |
| Participaciones y Aportaciones | - | - | - | - | - | - |
| Participaciones | - | - | - | - | - | - |
| Aportaciones | - | - | - | - | - | - |
| Convenios | - | - | - | - | - | - |
| Deuda Pública | - | - | - | - | - | - |
| Amortización de la Deuda Pública | - | - | - | - | - | - |
| Intereses de la Deuda Pública | - | - | - | - | - | - |
| Comisiones de la Deuda Pública | - | - | - | - | - | - |
| Gastos de la Deuda Pública | - | - | - | - | - | - |
| Costo por Coberturas | - | - | - | - | - | - |
| Apoyos Financieros | - | - | - | - | - | - |
| Adeudos de Ejercicios Fiscales Anteriores (Adefas) | - | - | - | - | - | - |
| Total del Gasto | 159,654.5 | 20,000.0 | 179,654.5 | 177,679.6 | 177,679.6 | 1,974.0 |

ITAIPEM y M

Instituto de Transparencia Acceso a la Información Pública y Protección de Datos Personales del Estado de México y Municipios
Estado Analítico del Ejercicio del Presupuesto de Egresos
Clasificación Económica (por Tipo de Gasto)
Del 1 de Enero al 31 de Diciembre de 2019
(Miles de Pesos)

| Concepto | Egresos | | | | | Subejercicio |
|---|------------------|--------------------------------|------------------|------------------|------------------|----------------|
| | Aprobado | Ampliaciones/ (Reducciones) | Modificado | Devengado | Pagado | |
| | 1 | 2 | 3 = (1 + 2) | 4 | 5 | |
| Gasto Corriente | 159,654.5 | 20,000.0 | 179,654.5 | 177,679.6 | 177,679.6 | 1,974.9 |
| Gasto de Capital | | | - | | | - |
| Amortización de la Deuda y Disminución de Pasivos | | | - | | | - |
| Pensiones y Jubilaciones | | | - | | | - |
| Participaciones | | | - | | | - |
| Total del Gasto | 159,654.5 | 20,000.0 | 179,654.5 | 177,679.6 | 177,679.6 | 1,974.9 |

Instituto de Transparencia Acceso a la Información Pública y Protección de Datos Personales del Estado de México y Municipios
Estado Analítico del Ejercicio del Presupuesto de Egresos
Clasificación Administrativa
Del 1 de Enero al 31 de Diciembre de 2019
(Miles de Pesos)

| Concepto | Egresos | | | | | Subejercicio |
|---|------------------|--------------------------------|------------------|------------------|------------------|----------------|
| | Aprobado | Ampliaciones/ (Reducciones) | Modificado | Devengado | Pagado | |
| | 1 | 2 | 3 = (1 + 2) | 4 | 5 | |
| Entidades Paraestatales y Fideicomisos No Empresariales y No Financieros | 159,654.5 | 20,000.0 | 179,654.5 | 177,679.6 | 177,679.6 | 1,974.9 |
| Instituciones Públicas de Seguridad Social | - | - | - | - | - | - |
| Entidades Paraestatales Empresariales No Financieras con Participación Estatal Mayoritaria | - | - | - | - | - | - |
| Entidades Paraestatales Empresariales Financieras Monetarias con Participación Estatal Mayoritaria | - | - | - | - | - | - |
| Entidades Paraestatales Empresariales Financieras No Monetarias con Participación Estatal Mayoritaria | - | - | - | - | - | - |
| Fideicomisos Financieros Públicos con Participación Estatal Mayoritaria | - | - | - | - | - | - |
| Total del Gasto | 159,654.5 | 20,000.0 | 179,654.5 | 177,679.6 | 177,679.6 | 1,974.9 |

Instituto de Transparencia Acceso a la Información Pública y Protección de Datos Personales del Estado de México y Municipios
Estado Analítico del Ejercicio del Presupuesto de Egresos
Clasificación Administrativa
Del 1 de Enero al 31 de Diciembre de 2019
(Miles de Pesos)

| Concepto | Egresos | | | | | Subejercicio |
|--|------------------|--------------------------------|------------------|------------------|------------------|----------------|
| | Aprobado | Ampliaciones/ (Reducciones) | Modificado | Devengado | Pagado | |
| | 1 | 2 | 3 = (1 + 2) | 4 | 5 | |
| 4090000000 Instituto de Transparencia Acceso a la Información Pública y Protección de Datos Personales del Estado de México y Municipios | 159,654.5 | 20,000.0 | 179,654.5 | 177,679.6 | 177,679.6 | 1,974.9 |
| | | | - | | | - |
| | | | - | | | - |
| Total del Gasto | 159,654.5 | 20,000.0 | 179,654.5 | 177,679.6 | 177,679.6 | 1,974.9 |

CUENTA PÚBLICA DEL GOBIERNO, ORGANISMOS AUXILIARES Y AUTÓNOMOS DEL ESTADO DE MÉXICO 2019

Instituto de Transparencia Acceso a la Información Pública y Protección de Datos Personales del Estado de México y Municipios
Estado Analítico del Ejercicio del Presupuesto de Egresos
Clasificación Administrativa
Del 1 de Enero al 31 de Diciembre de 2019
(Miles de pesos)

| Concepto | Egresos | | | | | Subejercicio |
|------------------------|------------------|--------------------------------|------------------|------------------|------------------|----------------|
| | Aprobado | Ampliaciones/ (Reducciones) | Modificado | Devengado | Pagado | |
| | 1 | 2 | 3 = (1 + 2) | 4 | 5 | |
| Poder Ejecutivo | | | - | | | - |
| Poder Legislativo | | | - | | | - |
| Poder Judicial | | | - | | | - |
| Órganos Autónomos | 159,654.5 | 20,000.0 | 179,654.5 | 177,679.6 | 177,679.6 | 1,974.9 |
| Total del Gasto | 159,654.5 | 20,000.0 | 179,654.5 | 177,679.6 | 177,679.6 | 1,974.9 |

Instituto de Transparencia Acceso a la Información Pública y Protección de Datos Personales del Estado de México y Municipios
Estado Analítico del Ejercicio del Presupuesto de Egresos
Clasificación Funcional (Finalidad y Función)
Del 1 de Enero al 31 de Diciembre de 2019
(Miles de Pesos)

| Concepto | Egresos | | | | | Subejercicio |
|---|------------------|--------------------------------|------------------|------------------|------------------|----------------|
| | Aprobado | Ampliaciones/ (Reducciones) | Modificado | Devengado | Pagado | |
| | 1 | 2 | 3 = (1 + 2) | 4 | 5 | |
| Gobierno | 159,654.5 | 20,000.0 | 179,654.5 | 177,679.6 | 177,679.6 | 1,974.9 |
| Legislación | | | - | | | - |
| Justicia | | | - | | | - |
| Coordinación de la Política de Gobierno | | | - | | | - |
| Relaciones Exteriores | | | - | | | - |
| Asuntos Financieros y Hacendarios | | | - | | | - |
| Seguridad Nacional | | | - | | | - |
| Asuntos de Orden Público y de Seguridad Interior | | | - | | | - |
| Otros Servicios Generales | 159,654.5 | 20,000.0 | 179,654.5 | 177,679.6 | 177,679.6 | 1,974.9 |
| Desarrollo Social | - | - | - | - | - | - |
| Protección Ambiental | | | - | | | - |
| Vivienda y Servicios a la Comunidad | | | - | | | - |
| Salud | | | - | | | - |
| Recreación, Cultura y Otras Manifestaciones Sociales | | | - | | | - |
| Educación | | | - | | | - |
| Protección Social | | | - | | | - |
| Otros Asuntos Sociales | | | - | | | - |
| Desarrollo Económico | - | - | - | - | - | - |
| Asuntos Económicos, Comerciales y Laborales en General | | | - | | | - |
| Agropecuaria, Silvicultura, Pesca y Caza | | | - | | | - |
| Combustibles y Energía | | | - | | | - |
| Minería, Manufacturas y Construcción | | | - | | | - |
| Transporte | | | - | | | - |
| Comunicaciones | | | - | | | - |
| Turismo | | | - | | | - |
| Ciencia, Tecnología e Innovación | | | - | | | - |
| Otras Industrias y Otros Asuntos Económicos | | | - | | | - |
| Otras no Clasificadas en Funciones Anteriores | - | - | - | - | - | - |
| Transacciones de la Deuda Pública / Costo Financiero de la Deuda | | | - | | | - |
| Transferencias, Participaciones y Aportaciones entre Diferentes Niveles y Órdenes de Gobierno | | | - | | | - |
| Saneamiento del Sistema Financiero | | | - | | | - |
| Adeudos de Ejercicios Fiscales Anteriores | | | - | | | - |
| Total del Gasto | 159,654.5 | 20,000.0 | 179,654.5 | 177,679.6 | 177,679.6 | 1,974.9 |

Instituto de Transparencia Acceso a la Información Pública y Protección de Datos Personales del Estado de México y Municipios
 Endeudamiento Neto
 Del 1 de Enero al 31 de Diciembre de 2019
 (Miles de Pesos)

| Identificación de Crédito o Instrumento | Contratación/Colocación | Amortización | Endeudamiento Neto |
|---|-------------------------|--------------|--------------------|
| | A | B | C = A - B |
| Créditos Bancarios | | | |
| | | | - |
| | | | - |
| | | | - |
| | | | - |
| | | | - |
| | | | - |
| | | | - |
| | | | - |
| | | | - |
| Total Créditos Bancarios | - | - | - |

No Aplica

| Otros Instrumentos de Deuda | | | |
|-----------------------------------|---|---|---|
| | | | - |
| | | | - |
| | | | - |
| | | | - |
| | | | - |
| | | | - |
| | | | - |
| | | | - |
| | | | - |
| | | | - |
| Total Otros Instrumentos de Deuda | - | - | - |

| | | | |
|-------|---|---|---|
| TOTAL | - | - | - |
|-------|---|---|---|

Instituto de Transparencia Acceso a la Información Pública y Protección de Datos Personales del Estado de México y Municipios
 Intereses de la Deuda
 Del 1 de Enero al 31 de Diciembre de 2019
 (Miles de Pesos)

| Identificación de Crédito o Instrumento | Devengado | Pagado |
|--|-----------|--------|
| Créditos Bancarios | | |
| | | |
| | | |
| | | |
| | | |
| | | |
| | | |
| | | |
| | | |
| | | |
| Total de intereses de Créditos Bancarios | - | - |

No Aplica

| Otros Instrumentos de Deuda | | |
|---|---|---|
| | | |
| | | |
| | | |
| | | |
| | | |
| | | |
| | | |
| | | |
| | | |
| | | |
| Total de intereses de Otros Instrumentos de Deuda | - | - |

| | | |
|-------|---|---|
| TOTAL | - | - |
|-------|---|---|

Instituto de Transparencia Acceso a la Información Pública y Protección de Datos Personales del Estado de México y Municipios
EGRESOS POR CAPÍTULO
(Miles de Pesos)

| EGRESOS | PREVISTO | PRESUPUESTO 2019 | | | TOTAL AUTORIZADO | EJERCIDO | VARIACIÓN | |
|--|------------------|-------------------------------|-------------------------------|------------------|------------------|----------------|------------|----|
| | | ASIGNACIONES Y/O AMPLIACIONES | REDUCCIONES Y/O DISMINUCIONES | | | | IMPORTE | % |
| Servicios Personales | 131,314.4 | | | | 131,314.4 | 131,084.6 | 229.8 | .2 |
| Materiales y Suministros | 3,900.9 | 415.1 | 1,255.2 | 3,060.8 | 2,806.4 | 254.4 | 8.3 | |
| Servicios Generales | 18,087.9 | 8,431.2 | 6,259.5 | 20,259.6 | 20,138.4 | 121.2 | .6 | |
| Transferencias, Asignaciones, Subsidios y Otras Ayudas | 200.0 | 67.5 | 200.0 | 67.5 | 67.5 | | | |
| Bienes Muebles, Inmuebles e Intangibles | 6,151.3 | 20,448.1 | 1,647.2 | 24,952.2 | 23,582.7 | 1,369.5 | 5.5 | |
| T O T A L | 159,654.5 | 29,361.9 | 9,361.9 | 179,654.5 | 177,679.6 | 1,974.9 | 1.1 | |

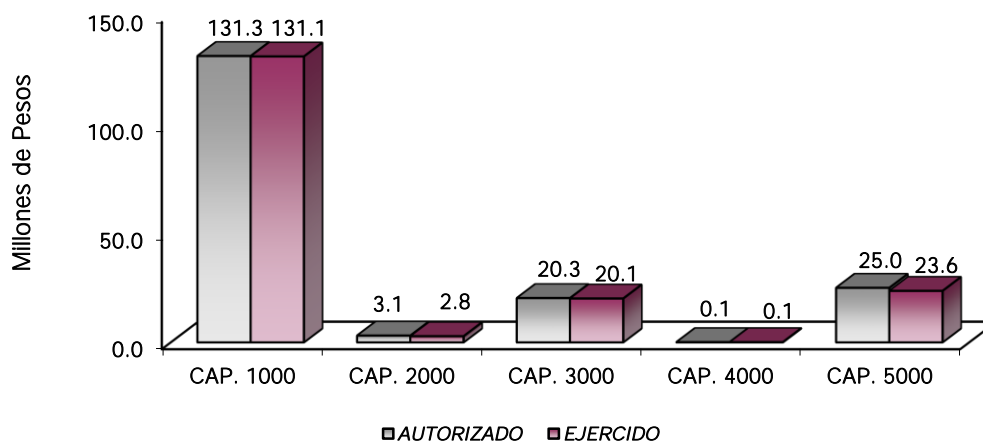

NOTAS AL PRESUPUESTO DE EGRESOS

EGRESOS

Se tuvo un presupuesto autorizado inicial de 159 millones 654.5 miles de pesos, se dio una ampliación presupuestal 20 millones de pesos, dando un total autorizado de 179 millones 654.5 miles de pesos, de los cuales se ejercieron 177 millones 679.6 miles de pesos, teniendo un saldo por ejercer de 1 millón 974.9 miles de pesos.

SERVICIOS PERSONALES

El presupuesto autorizado inicial fue de 131 millones 314.4 miles de pesos, ejerciendo un monto de 131 millones 84.7 miles de pesos, teniendo un saldo por ejercer de 229.8 miles de pesos.

MATERIALES Y SUMINISTROS

El presupuesto autorizado inicial de este capítulo fue por un monto de 3 millones 900.9 miles de pesos, teniendo una reducción neta de menos por 840.1 miles de pesos, obteniendo un presupuesto autorizado por 3 millones

ITAIPEM y M

60.8 miles de pesos, ejerciendo un total por este concepto de 2 millones 806.4 miles de pesos, teniendo un saldo por ejercer de 254.5 miles de pesos.

SERVICIOS GENERALES

Se tuvo un monto autorizado inicial de 18 millones 87.9 miles de pesos, teniendo una ampliación de 2 millones 171.7 miles de pesos, obteniendo un presupuesto autorizado por 20 millones 259.6 miles de pesos, ejerciendo un total 20 millones 138.4 miles de pesos, con un monto de 121.2 miles de pesos por ejercer.

TRANSFERENCIAS, ASIGNACIONES, SUBSIDIOS Y OTRAS AYUDAS.

Se tuvo un monto autorizado por 200 mil pesos, teniendo ampliaciones y reducciones de menos por 132.5 miles de pesos, obteniendo un presupuesto autorizado por 67.5 miles de pesos, los cuales se ejercieron en su totalidad.

BIENES MUEBLES, INMUEBLES E INTANGIBLES.

El presupuesto autorizado inicial de este capítulo fue de 6 millones 151.3 miles de pesos, teniendo una ampliación de 18 millones 800.9 miles de pesos, obteniendo un presupuesto autorizado por 24 millones 952.2 miles de pesos, ejerciendo 23 millones 582.7 miles de pesos, una variación de 1 millón 369.5 miles de pesos.

| INFORMACIÓN PRESUPUESTAL | | | | | | |
|--|------------------|-------------------------------|-------------------------------|------------------|------------------|--------------|
| Instituto de Transparencia, Acceso a la Información Pública y Protección de Datos Personales del Estado de México y Municipios | | | | | | |
| EGRESOS POR OBJETO DEL GASTO | | | | | | |
| (Miles de Pesos) | | | | | | |
| CAPÍTULO Y OBJETO DEL GASTO | PRESUPUESTO 2019 | | | | | |
| | PREVISTO | ASIGNACIONES Y/O AMPLIACIONES | REDUCCIONES Y/O DISMINUCIONES | TOTAL AUTORIZADO | EJERCIDO | VARIACIÓN |
| SERVICIOS PERSONALES | 131,314.4 | 11,535.8 | 11,535.7 | 131,314.5 | 131,084.7 | 229.8 |
| Sueldo Base | 52,884.4 | | 2,535.7 | 50,348.7 | 50,348.7 | |
| Compensación por | 220.3 | | 220.3 | | | |
| Prima por Años de Servicio | 244.8 | | 200.1 | 44.7 | 44.7 | |
| Prima de Antigüedad | 176.7 | 56.7 | 9.5 | 223.9 | 223.9 | |
| Prima Vacacional | 3,071.1 | 983.4 | 812.8 | 3,241.7 | 3,241.7 | |
| Aguinaldo | 7,393.9 | 868.3 | | 8,262.2 | 8,262.2 | |
| Vacaciones no Disfrutadas por Finiquito | 234.5 | | 234.5 | | | |
| Compensación | 9,689.1 | 6,725.8 | | 16,414.9 | 16,414.9 | |
| Compensación por Retabulación | 61.7 | | 22.9 | 38.8 | 38.8 | |
| Gratificación | 34,300.7 | | 4,734.9 | 29,565.8 | 29,565.8 | |
| Gratificación por Convenio | 2,602.3 | 84.2 | | 2,686.5 | 2,686.5 | |
| Aportaciones de Servicio de Salud | 5,941.2 | 1,261.6 | | 7,202.8 | 7,202.8 | |
| Aportaciones al Sistema Solidario de Reparto | 4,129.0 | 1,067.0 | | 5,196.0 | 5,196.0 | |
| Aportaciones del Sistema de Capitalización Individual | 1,064.5 | 130.6 | | 1,195.1 | 1,195.1 | |
| Aportaciones para Financiar los Gastos Generales de Administración del ISSEMyM | 584.4 | 75.6 | 47.3 | 612.7 | 612.7 | |
| Aportaciones para Riesgo de Trabajo | 417.6 | 282.6 | | 700.2 | 700.2 | |
| Seguros y Fianzas | 2,022.6 | | 1,000.0 | 1,022.6 | 827.3 | 195.3 |
| Seguro de Separación Individualizado | 4,456.6 | | 161.1 | 4,295.5 | 4,295.5 | |
| Liquidaciones por Indemnizaciones, por Sueldos y Salarios Caidos | 1,544.7 | | 1,544.7 | | | |
| Becas Institucionales | 214.9 | | 11.9 | 203.0 | 198.9 | 4.1 |
| Despensa | 59.4 | | | 59.4 | 29.0 | 30.4 |
| MATERIALES Y SUMINISTROS | 3,900.9 | 415.2 | 1,255.1 | 3,061.0 | 2,806.2 | 254.8 |
| Materiales y Útiles de Oficina | 911.9 | | 250.0 | 661.9 | 637.4 | 24.5 |
| Enseres de Oficina | 50.2 | .3 | 30.0 | 20.5 | 16.5 | 4.0 |
| Material y Útiles de Imprenta y Reproducción | .9 | | | .9 | | .9 |
| Materiales y Útiles para el Procesamiento en Equipos y Bienes Informáticos | 1,113.1 | | 501.7 | 611.4 | 549.1 | 62.3 |
| Material de Información | 6.7 | 18.9 | | 25.6 | 25.6 | |
| Material y Enseres de Limpieza | 9.8 | 182.8 | 100.0 | 92.6 | 92.6 | |
| Material Didáctico | 11.8 | | | 11.8 | 3.1 | 8.7 |
| Productos Alimenticios para Personas | 262.2 | | 82.8 | 179.4 | 82.6 | 96.8 |
| Utensilios para el Servicio de Alimentación | 14.4 | | | 14.4 | 2.1 | 12.3 |
| Combustibles, lubricantes, aditivos, carbón y sus derivados | 2.9 | | | 2.9 | | 2.9 |
| Productos de Cuero, Piel, Plástico y Hule Adquiridos como Materia Prima | .2 | | | .2 | | .2 |
| Productos minerales no metálicos. | 30.8 | | 20.0 | 10.8 | | 10.8 |
| Cemento y productos de concreto. | .2 | | | .2 | | .2 |

CUENTA PÚBLICA DEL GOBIERNO, ORGANISMOS AUXILIARES Y AUTÓNOMOS DEL ESTADO DE MÉXICO 2019

| CAPÍTULO Y OBJETO DEL GASTO | PRESUPUESTO 2019 | | | | | |
|---|------------------|-------------------------------|-------------------------------|------------------|-----------------|--------------|
| | PREVISTO | ASIGNACIONES Y/O AMPLIACIONES | REDUCCIONES Y/O DISMINUCIONES | TOTAL AUTORIZADO | EJERCIDO | VARIACIÓN |
| Cal, yeso y productos de yeso. | .2 | | | .2 | .1 | .1 |
| Madera y productos de madera. | 1.2 | | | 1.2 | | 1.2 |
| Vidrio y productos de vidrio. | .5 | | | .5 | | .5 |
| Material Eléctrico y Electrónico | 121.3 | | 105.0 | 16.3 | 15.4 | .9 |
| Artículos metálicos para la construcción. | 1.3 | | | 1.3 | | 1.3 |
| Materiales Complementarios | 1.5 | .1 | .1 | 1.5 | .8 | .7 |
| Material de Señalización | 13.7 | 15.8 | 13.0 | 16.5 | 16.5 | |
| Árboles y Plantas de Ornato | 2.2 | 24.3 | | 26.5 | 26.0 | .5 |
| Materiales de Construcción | 16.9 | 8.2 | .4 | 24.7 | 24.7 | |
| Estructuras y Manufacturas para Todo Tipo de Construcción | 4.4 | 5.5 | | 9.9 | 9.9 | |
| Plaguicidas, abonos y fertilizantes. | | .1 | | .1 | .1 | |
| Medicinas y Productos Farmacéuticos | 20.8 | 8.3 | 20.8 | 8.3 | 8.3 | |
| Materiales, Accesorios y Suministros Médicos | | .5 | | .5 | .5 | |
| Fibras sintéticas, hules, plásticos y derivados. | .1 | | | .1 | | .1 |
| Combustibles, lubricantes y aditivos. | 1,131.6 | 15.0 | 8.3 | 1,138.3 | 1,131.6 | 6.7 |
| Vestuario y uniformes | 42.2 | 26.5 | 22.3 | 46.4 | 46.4 | |
| Prendas de seguridad y protección personal | | 12.3 | | 12.3 | 12.3 | |
| Productos textiles | 2.1 | | .8 | 1.3 | | 1.3 |
| Refacciones, accesorios y herramientas | 31.8 | | 16.3 | 15.5 | | 15.5 |
| Refacciones y accesorios menores de edificios | 10.8 | | 8.0 | 2.8 | .3 | 2.5 |
| Refacciones y accesorios menores de mobiliario y equipo de administración | | 4.0 | | 4.0 | 4.0 | |
| Refacciones y accesorios para equipo de cómputo | 51.5 | 32.0 | 51.9 | 31.6 | 31.6 | |
| Refacciones y accesorios menores para equipo de transporte | | 47.2 | | 47.2 | 47.2 | |
| Artículos para la extinción de incendios | 10.6 | 10.3 | 5.2 | 15.7 | 15.7 | |
| Otros enseres | 21.2 | 3.1 | 18.5 | 5.8 | 5.8 | |
| SERVICIOS GENERALES | 18,088.2 | 8,431.2 | 6,259.6 | 20,259.8 | 20,138.4 | 121.3 |
| Servicio de Energía Eléctrica | 578.8 | | | 578.8 | 557.0 | 21.8 |
| Servicio de Agua | 512.3 | | 410.6 | 101.7 | 98.4 | 3.3 |
| Servicio de Telefonía Convencional | 245.9 | | 51.0 | 194.9 | 185.3 | 9.6 |
| Servicio de telefonía celular | 152.6 | | 45.4 | 107.2 | 46.5 | 60.7 |
| Servicios de radiolocalización y telecomunicación | 113.2 | | 66.3 | 46.9 | 46.9 | .0 |
| Servicios de conducción de señales analógicas y digitales | 12.2 | | 8.0 | 4.2 | | 4.2 |
| Servicios de Acceso a Internet | 704.0 | | 291.9 | 412.1 | 412.1 | |
| Servicio Postal y Telegráfico | 53.5 | .5 | 47.3 | 6.7 | 6.7 | |
| Arrendamiento de Edificios y Locales | 3,592.9 | 183.4 | | 3,776.3 | 3,776.3 | |
| Arrendamiento de equipo y bienes informáticos | 185.6 | | 139.7 | 45.9 | 45.9 | |
| Arrendamiento de Maquinaria y Equipo | 166.9 | | 166.9 | | | |
| Arrendamiento de equipo para el suministro de sustancias y productos químicos | | .4 | | .4 | .4 | |
| Asesorías Asociadas a Convenios o Acuerdos | 157.4 | 81.4 | 50.0 | 188.8 | 188.8 | |
| Capacitación | 49.5 | 461.2 | | 510.7 | 510.7 | |
| Servicios de Apoyo Administrativo y Fotocopiado | 71.3 | 434.1 | | 505.4 | 505.4 | |
| Impresiones de Documentos Oficiales para la Prestación de Servicios Públicos. | | | | | | |
| Identificación, Formatos Administrativos y Fiscal | 20.0 | 8.9 | | 28.9 | 28.9 | |
| Servicios de Impresión de Documentos Oficiales | 159.4 | 214.7 | 127.3 | 246.8 | 246.8 | |
| Servicios de Vigilancia | 847.4 | 185.6 | 258.7 | 774.3 | 774.3 | |
| Servicios Profesionales | 60.6 | 208.6 | 60.6 | 208.6 | 208.6 | |
| Servicios Bancarios y Financieros | 25.5 | | .9 | 24.6 | 3.7 | 20.9 |
| Seguros y Fianzas | 318.7 | 15.6 | 53.0 | 281.3 | 281.3 | |
| Almacenaje, embalaje y envase | 1.0 | | | 1.0 | .7 | .3 |
| Fletes y maniobras | | 1.2 | .0 | 1.2 | .6 | .6 |
| Reparación y Mantenimiento de Inmuebles | 63.7 | | 58.8 | 4.9 | 4.9 | |
| Adaptación de locales, almacenes, bodegas y edificios | 663.6 | 160.7 | 660.4 | 163.9 | 163.9 | |
| Reparación, Mantenimiento e Instalación de Mobiliario y Equipo de Oficina | 38.9 | | 35.7 | 3.2 | 3.2 | |
| Reparación, Instalación y Mantenimiento de Bienes Informáticos Microfilmación y Tecnologías de la Información | 660.6 | 1,139.9 | | 1,800.5 | 1,800.5 | |
| Reparación y Mantenimiento de Vehículos Terrestres, Aéreos y Lacustres | 728.5 | 124.3 | 510.3 | 342.5 | 342.5 | |
| Reparación, Instalación y Mantenimiento de Máquinaria, Equipo Instrumental y Diversos | | 1,368.1 | 741.9 | 626.2 | 626.2 | |
| Servicios de Lavandería, Limpieza e Higiene | 893.6 | 372.5 | 340.4 | 925.7 | 925.7 | |
| Servicios de Fumigación | 7.5 | 2.4 | | 9.9 | 9.9 | |
| Gastos de Publicidad y Propaganda | 541.2 | 34.0 | 338.5 | 236.7 | 236.7 | |
| Publicaciones Oficiales y de Información en General para Difusión | 573.0 | 65.9 | 539.8 | 99.1 | 99.1 | |
| Transportación Aérea | 201.9 | 669.0 | | 870.9 | 870.9 | |
| Gastos de Traslado por Vía Terrestre | 325.7 | 33.1 | 266.1 | 92.7 | 92.7 | |
| Gastos de alimentación en territorio nacional | 440.4 | 51.5 | 209.2 | 282.7 | 282.7 | |
| Gastos de hospedaje en territorio nacional. | 32.5 | 235.8 | | 268.3 | 268.3 | |
| Gastos de alimentación en el extranjero | 40.8 | 97.5 | | 138.3 | 138.3 | |
| Gastos de hospedaje en el extranjero | 117.9 | 32.1 | | 150.0 | 150.0 | |
| Otros Servicios de Traslado y Hospedaje | 209.0 | 679.2 | | 888.2 | 888.2 | |
| Gastos de Ceremonial | 455.6 | | 455.6 | | | |
| Gastos de Ceremonias Oficiales y de Orden Social | 83.9 | | 16.9 | 67.0 | 67.0 | |
| Congresos y Convenciones | 400.0 | 570.5 | 5.9 | 964.6 | 964.6 | |
| Otros Impuestos y Derechos | 244.8 | 1.7 | 51.7 | 194.8 | 194.8 | |
| Impuesto sobre Erogaciones por Remuneraciones al Trabajo Personal | 2,907.6 | 650.0 | 224.2 | 3,333.4 | 3,333.4 | |
| Cuotas y suscripciones | 55.1 | | 21.9 | 33.2 | 33.2 | |
| Gastos de Servicios Menores | 373.7 | 347.4 | 4.7 | 716.4 | 716.4 | |

ITAIPEMYM

| CAPÍTULO Y OBJETO DEL GASTO | PRESUPUESTO 2019 | | | | | |
|--|------------------|-------------------------------|-------------------------------|------------------|------------------|----------------|
| | PREVISTO | ASIGNACIONES Y/O AMPLIACIONES | REDUCCIONES Y/O DISMINUCIONES | TOTAL AUTORIZADO | EJERCIDO | VARIACIÓN |
| TRANSFERENCIAS, ASIGNACIONES, SUBSIDIOS Y OTRAS AYUDAS | 200.0 | 67.5 | 200.0 | 67.5 | 67.5 | |
| Gastos Relacionados con Actividades Culturales, Deportivas y de Ayuda Extraordinaria | | 67.5 | | 67.5 | 67.5 | |
| Premios, recompensas y pensión recreativa estudiantil. | 200.0 | | 200.0 | | | |
| BIENES MUEBLES, INMUEBLES E INTANGIBLES | 6,151.0 | 20,447.9 | 1,647.2 | 24,951.7 | 23,582.8 | 1,368.9 |
| Muebles y Enseres | 2,178.2 | .6 | 1,280.6 | 898.2 | 368.8 | 529.4 |
| Bienes Informáticos | 1,790.9 | 19,797.1 | 366.6 | 21,221.4 | 20,772.3 | 449.1 |
| Otros Equipos Eléctricos y Electrónicos de Oficina | | 342.9 | | 342.9 | 342.3 | .6 |
| Equipo de Foto, Cine y Grabación | 44.0 | 33.7 | | 77.7 | 77.7 | |
| Vehículos y Equipo de Transporte Terrestre | 1,974.2 | | | 1,974.2 | 1,593.8 | 380.4 |
| Software | 68.1 | 273.6 | | 341.7 | 341.7 | |
| Licencias informáticas e intelectuales | 95.6 | | | 95.6 | 86.2 | 9.4 |
| T O T A L | 159,654.5 | 40,897.6 | 20,897.6 | 179,654.5 | 177,679.7 | 1,974.8 |

INFORMACIÓN PROGRAMÁTICA

ITAIPEM y M

Instituto de Transparencia Acceso a la Información Pública y Protección de Datos Personales del Estado de México y Municipios
Gasto por Categoría Programática
Del 1 de Enero al 31 de Diciembre de 2019
(Miles de Pesos)

| Concepto | Egresos | | | | | Subejercicio |
|--|-----------|--------------------------------|------------|-----------|-----------|--------------|
| | Aprobado | Ampliaciones/ (Reducciones) | Modificado | Devengado | Pagado | |
| | 1 | 2 | 3=(1 + 2) | 4 | 5 | 6=(3 - 4) |
| Programas | 159,654.5 | 20,000.0 | 179,654.5 | 177,679.6 | 177,679.6 | 1,974.9 |
| Subsidios: Sector Social y Privado o Entidades Federativas y Municipios | - | - | - | - | - | - |
| Sujetos a Reglas de Operación | | | - | | | - |
| Otros Subsidios | | | - | | | - |
| Desempeño de las Funciones | 159,654.5 | 20,000.0 | 179,654.5 | 177,679.6 | 177,679.6 | 1,974.9 |
| Prestación de Servicios Públicos | | | - | | | - |
| Provisión de Bienes Públicos | | | - | | | - |
| Planeación, Seguimiento y Evaluación de Políticas Públicas | | | - | | | - |
| Promoción y Fomento | | | - | | | - |
| Regulación y Supervisión | 159,654.5 | 20,000.0 | 179,654.5 | 177,679.6 | 177,679.6 | 1,974.9 |
| Funciones de las Fuerzas Armadas (Únicamente Gobierno Federal) | | | - | | | - |
| Específicos | | | - | | | - |
| Proyectos de Inversión | | | - | | | - |
| Administrativos y de Apoyo | - | - | - | - | - | - |
| Apoyo al Proceso Presupuestario y para Mejorar la Eficiencia Institucional | | | - | | | - |
| Apoyo a la Función Pública y al Mejoramiento de la Gestión | | | - | | | - |
| Operaciones Ajenas | | | - | | | - |
| Compromisos | - | - | - | - | - | - |
| Obligaciones de Cumplimiento de Resolución Jurisdiccional | | | - | | | - |
| Desastres Naturales | | | - | | | - |
| Obligaciones | - | - | - | - | - | - |
| Pensiones y Jubilaciones | | | - | | | - |
| Aportaciones a la Seguridad Social | | | - | | | - |
| Aportaciones a Fondos de Estabilización | | | - | | | - |
| Aportaciones a Fondos de Inversión y Reestructura de Pensiones | | | - | | | - |
| Programa de Gasto Federalizado (Gobierno Federal) | - | - | - | - | - | - |
| Gasto Federalizado | | | - | | | - |
| Participaciones a Entidades Federativas y Municipios | | | - | | | - |
| Costo Financiero, Deuda o Apoyos a Deudores y Ahorradores de la Banca | | | - | | | - |
| Adeudos de Ejercicios Fiscales Anteriores | | | - | | | - |
| Total del Gasto | 159,654.5 | 20,000.0 | 179,654.5 | 177,679.6 | 177,679.6 | 1,974.9 |

El Plan de Desarrollo del Estado de México 2017-2023, es un instrumento prospectivo con una visión hacia 2030. En él se concentran las bases para la elaboración de los programas sectoriales, especiales y regionales que delinearán de manera más puntual y detallada los pasos para el cumplimiento de los objetivos establecidos, así como los planes específicos de inversión que permitirán realizar la proyección de los recursos financieros. Este esfuerzo colectivo plasma los retos y desafíos de la agenda gubernamental con un profundo sentido de responsabilidad y con el compromiso de lograr un desarrollo democrático.

PILAR SEGURIDAD

Transformación de la Policía y el Sistema de Justicia. La seguridad pública se ha convertido en una exigencia social y centro de debate. Se reconoce que es un derecho humano de todos y cada uno de los habitantes de este país (mujeres, hombres, adolescentes, niñas y niños) y se asume que es obligación y deber del Estado proporcionarla. Está depositada en una serie de estructuras, a las que delega funciones con la finalidad de salvaguardar la integridad y derechos de las personas, así como de preservar la libertad, el orden y la paz social. Diagnóstico: Seguridad con visión ciudadana.

GOBIERNO CAPAZ Y RESPONSABLE

El reto de los gobiernos actuales versa sobre la eficacia en solucionar los problemas endémicos que aquejan a las sociedades modernas y uno de los mayores retos es hacerlo con apego al Estado de Derecho, ya que éste aporta las normas y los valores fundamentales que rigen la convivencia social, así como los derechos y obligaciones de los actores sociales y políticos.

Instituto de Transparencia Acceso a la Información Pública y Protección de Datos Personales del Estado de México y Municipios
Egresos por Pilar y/o Eje Transversal
(Miles de Pesos)

| PILAR Y/O EJE TRANSVERSAL | PREVISTO | PRESUPUESTO 2019 | | | EJERCIDO | VARIACIÓN | |
|------------------------------|------------------|-------------------------------|-------------------------------|------------------|------------------|----------------|------------|
| | | ASIGNACIONES Y/O AMPLIACIONES | REDUCCIONES Y/O DISMINUCIONES | TOTAL AUTORIZADO | | IMPORTE | % |
| Gobierno Capaz y Responsable | 159,654.5 | 29,361.9 | 9,361.9 | 179,654.5 | 177,679.6 | 1,974.9 | 1.1 |
| T O T A L | 159,654.5 | 29,361.9 | 9,361.9 | 179,654.5 | 177,679.6 | 1,974.9 | 1.1 |
| | ----- | ----- | ----- | ----- | ----- | ----- | ----- |

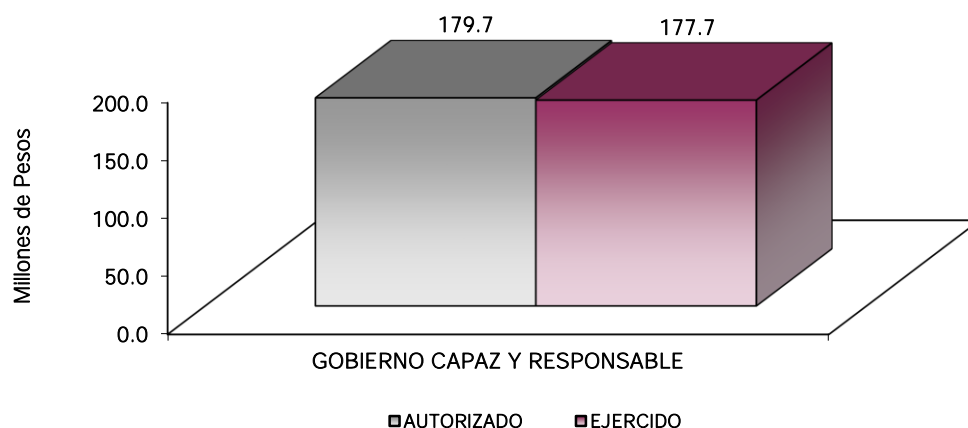

FINALIDAD

GOBIERNO

El Instituto de Transparencia y Acceso a la Información Pública del Estado de México y Municipios tiene por objeto la difusión, protección y respeto al derecho de acceso a la información pública y a la protección de datos personales.

Instituto de Transparencia Acceso a la Información Pública y Protección de Datos Personales del Estado de México y Municipios
Egresos por Programa
(Miles de Pesos)

| PROGRAMA | PREVISTO | PRESUPUESTO 2019 | | TOTAL AUTORIZADO | EJERCIDO | VARIACIÓN | |
|---|------------------|----------------------------------|----------------------------------|---------------------|------------------|----------------|------------|
| | | ASIGNACIONES Y/O AMPLIACIONES | REDUCCIONES Y/O DISMINUCIONES | | | IMPORTE | % |
| Desarrollo de la Función Pública y Ética en el Servicio Público | 159,654.5 | 29,361.9 | 9,361.9 | 179,654.5 | 177,679.6 | 1,974.9 | 1.1 |
| TOTAL | 159,654.5 | 29,361.9 | 9,361.9 | 179,654.5 | 177,679.6 | 1,974.9 | 1.1 |

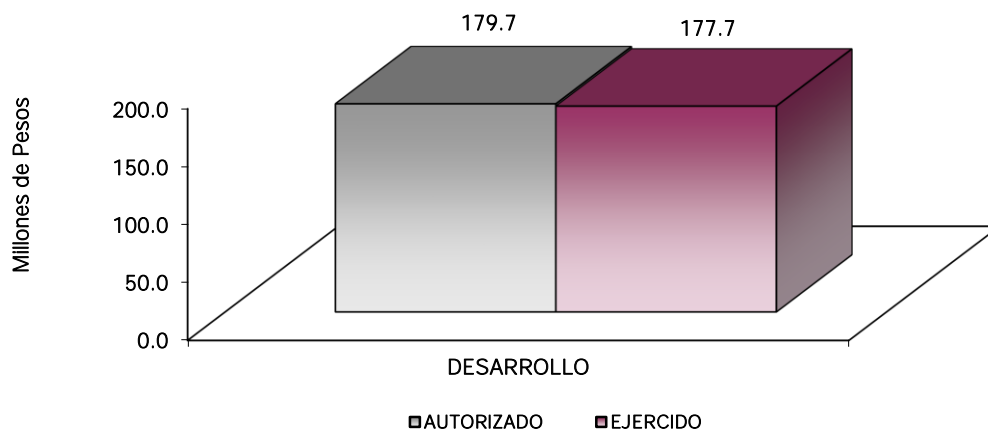

AVANCE OPERATIVO-PROGRAMÁTICO Y PRESUPUESTAL

METAS PROGRAMADAS Y ALCANZADAS

GOBIERNO DE RESULTADOS

010804 ACCESO A LA INFORMACIÓN PÚBLICA GUBERNAMENTAL

01080401 TRANSPARENCIA

010804010101 VINCULACIÓN CIUDADANA CON LA ADMINISTRACIÓN PÚBLICA

El Instituto de Transparencia, Acceso a la Información Pública y Protección de Datos Personales del Estado de México y Municipios tiene por objeto la difusión, protección y respeto de los derechos de acceso a la información pública y la protección de datos personales.

Para cumplir con estas obligaciones enmarcadas tanto en la Constitución Política Federal, como estatal; así como las Leyes estatales en la materia, se llevaron actividades de carácter formativo sobre estos derechos, logrando 351 actividades de promoción de la cultura de la transparencia y la protección de datos personales entre la población en general tanto a niños, jóvenes y población indígena, logrando un impacto de 3 mil 015 ciudadanos capacitados en estos derechos humanos; de igual manera, de llevaron a cabo capacitaciones a 1 mil 554 servidores públicos de todos los niveles para fortalecer los conocimientos normativos y de ejecución en materia de transparencia, acceso a la información pública, archivo, protección y manejo de los datos personales que poseen y administran los sujetos obligados.

Por lo que corresponde al ámbito preventivo para garantizar a la población el ejercicio de sus derechos consagrados en las Leyes de Transparencia y Acceso a la Información Pública; y la de, Protección de Datos Personales en Posesión de Sujetos Obligados, ambas del Estado de México y Municipios, se llevaron a cabo 1,639 actividades para verificar la información pública de los Sujetos Obligados, como la identificación de atribuciones en las tablas de aplicabilidad, determinación de la naturaleza jurídica para su integración en el padrón de Sujetos Obligados y la resolución de denuncia por la falta de transparencia. Por lo que refiere a la Protección de Datos Personales, se practicaron supervisiones a las Medidas de Seguridad implementadas por los Sujetos Obligados, resolviendo 189 acciones por violaciones a la protección de datos personales.

Para coadyuvar el logro del cumplimiento de las obligaciones enmarcada en las Leyes antes referidas, el Instituto de Transparencia cuenta con sistemas electrónicos desarrollados y autoadministrados como lo es el de Información Pública de Oficio (IPOMEX), Sistema de Acceso a la Información Mexiquense (SAIMEX), Sistema de Acceso, Rectificación, Cancelación y Oposición del Estado de México (SARCOMEM), por cierto único en el país, se llevaron a cabo 7 acciones de actualización e interconectividad con la Plataforma Nacional de Transparencia.

Finalmente, el Instituto de Transparencia, Acceso a la Información Pública y Protección de Datos Personales, logro certificar a 336 servidores públicos en el estándar de competencia laboral, denominado “EC1057 Garantizar el Derecho de Acceso a la Información Pública”, de igual manera, se publicó en el Diario Oficial de la Federación del 25 de julio de 2019, el Estándar de Competencia Laboral “EC1171. Garantizar el derecho a la protección de datos personales” logrando así, de nueva cuenta ser el primer Órgano Garante a nivel nacional en contar con este estándar y tener el carácter de Entidad Certificadora.

Se concluye al final del ejercicio 2019, que el Instituto de Transparencia, logro realizar actividades para vincular la participación gubernamental de todos los sectores con 67,118 ciudadanos que ejercieron sus derechos de acceso a la información pública y de acceso, rectificación, cancelación y oposición del uso de sus datos personales que poseen o administran los Sujetos Obligados por las Leyes de Transparencia y Acceso a la Información Pública; y, la de Protección de Datos Personales en Posesión de Sujetos Obligados.

Actualizar y Difundir los Lineamientos, Normas y Criterios Necesarios para la Debida Observación de la Ley de Transparencia y Acceso a la Información Pública del Estado de México

Se actualizó 10 Normas de las 10 Programadas, lo cual representa el 100 por ciento.

Realizar Acciones de Capacitación a los Sujetos Obligados en Materia de Transparencia y Protección de Datos Personales

Se realizó 1 mil 549 cursos de los 1 mil 600 programados durante el ejercicio logrando un cumplimiento del 102.4 por ciento con respecto a lo programado.

Asesorar a Particulares en Materia de Datos Personales

Se llevaron a cabo durante el 2019, 2 mil 151 de las 2 mil 362 asesorías en materia de Protección de Datos Personales, a la población civil del Estado de México, logrando así una efectividad del 91 por ciento con respecto a lo programado.

Formular Observaciones y Recomendaciones a los Sujetos Obligados que Incumplan la Ley de Protección de Datos Personales en Posesión de los Sujetos Obligados del Estado de México y Municipios

Se realizaron 118 observaciones y recomendaciones a los Sujetos Obligados por incumplimiento a la Ley de Protección de Datos Personales, de las 300 programadas para el ejercicio fiscal, esto representa un efecto positivo, al incrementarse el nivel de cumplimiento a la Ley en la materia por parte de los entes públicos obligados.

Realizar acciones de Difusión, Promoción y Divulgación de la Cultura de la Transparencia, Acceso a la Información Pública y Protección de Datos Personales

Se llevaron a cabo 342 acciones de promoción y divulgación de la Cultura de la Transparencia, Acceso a la Información Pública y Protección de Datos Personales de difusión de las 550 programadas, entre población específica como niños, mujeres, grupos indígenas, logrando un cumplimiento cual representa el 92.4 por ciento de cumplimiento de la meta.

Orientación al Público en General Sobre sus Derechos en Materia de Acceso a la Información

Se brindaron 919 Asesorías al Público en General para el ejercicio de los derechos de Acceso a la Información, de las 840 programadas, lo que representa un cumplimiento del 109.4 por ciento.

Verificar el Cumplimiento de las Obligaciones de los Sujetos Obligados, en Materia de Transparencia y emitir las Recomendaciones Correspondientes

Para constatar que los Sujetos Obligados realicen su ejercicio de transparentar su actuar a través de los Portales de Transparencia, se llevaron a cabo 1 mil 639 verificaciones a dichos portales, de los 1 mil 400 programados, logrando una eficiencia del 117 por ciento, con respecto a lo programado.

Desarrollar e implementar el Sistema de Vigilancia para el Debido Cumplimiento de la Publicación de las Obligaciones de Transparencia y Solicitudes de Información Pública y ARCO

Se desarrollaron 4 de los 4 sistemas necesarios para llevar a cabo la vigilancia y constatar el cumplimiento de las Publicaciones de Obligaciones de Transparencia, Solicitudes de Acceso a la Información Pública y de ejercicio de los derechos ARCO, lo cual representa el 100 por ciento de cumplimiento con respecto a lo programado.

Actualizar el Sistema de Control de Solicitudes de Información

Se realizaron 6 acciones de actualización del Sistema de Control de Solicitudes de Información, lo cual representa el 100 por ciento con respecto a las programadas.

Resolver los Recursos de Revisión que Promuevan los Particulares

Se llevaron a cabo 8 mil 619 resoluciones de recursos de revisión como garantía secundaria de acceso a la información pública, se logró una eficiencia del 100.8 por ciento de cumplimiento.

Certificar las competencias de los Titulares de las Unidades de Transparencia de los Sujetos Obligados

Durante el ejercicio que se reporta, se logró certificar a 336 servidores públicos y titulares de las Unidades de Transparencia en el estándar de competencia laboral "EC1057 – Garantizar el Derecho de Acceso a la Información Pública", logrando así una eficiencia del 100.9 por ciento.

Vigilar el cumplimiento que los Sujetos Obligados Deben Observar a las Resoluciones de los Recursos de Revisión Emitidas por el Pleno

Se realizaron 2 mil 205 actividades de vigilancia para constatar que los Sujetos Obligados entreguen la información pública que ordena el Pleno del Instituto, logrando un 107.5 por ciento de efectividad en el seguimiento de estas instrucciones.

Capacitar a los Sujetos Obligados en Materia de Archivo Vinculado a la Transparencia y Protección de Datos Personales

Con la finalidad de promover la importancia de los archivos como fuente de acceso a la información pública, durante el ejercicio fiscal se llevaron a 25 de los 24 cursos programados, teniendo un cumplimiento de la meta del 104 por ciento.

Investigar las Posibles Violaciones a la Seguridad de los Datos Personales en Términos de la Ley de Protección de Datos Personales en Posesión de los Sujetos Obligados del Estado de México y Municipios

Se llevaron a cabo 356 de las 360 investigaciones realizadas a los Sujetos Obligados para determinar la posible violación a la seguridad de los datos personales en términos de la Ley en la materia, lo que representó un 98.8 por ciento de cumplimiento.

Asesoría a Sujetos Obligados en Protección de Datos Personales

Con la finalidad de fortalecer en los Sujetos Obligados la obligación de proteger los datos personales de las personas, se brindaron 751 de las 800 Asesorías programadas, lo que representa un 93.8 por ciento de cumplimiento de estas asesorías.

Sustanciar y Resolver Acciones en Materia de Responsabilidades de los Servidores Públicos de los Sujetos Obligados, que Fortalezcan la Observancia a las Leyes en la Materia, así como Sancionar su Cumplimiento

Se llevaron a cabo 418 resoluciones en materia de responsabilidad de los servidores públicos de los Sujetos Obligados para garantizar la atención de las obligaciones de transparencia, lo cual se cumplió al 80.2 por ciento.

Realizar Acciones de Capacitación a la Población en General en Materia de Transparencia y Protección de Datos Personales

Con la finalidad de fortalecer el ejercicio de derechos a la información y la protección de los datos personales entre la población civil, se llevaron a cabo 130 cursos de capacitación de las 131 programadas, con lo cual se logró un 99.2 por ciento de cumplimiento de la meta.

Implementación del Subprograma “Juntos por la Protección de Datos Personales”

Esta meta se cumplió al 100 por ciento, logrando dar apoyo subsidiario a municipios con población menor a 70 mil habitantes.

Implementar la Certificación en Materia de Protección de Datos Personales en Posesión de Sujetos Obligados

Esta meta se cumplió al 100 por ciento, al implementar las acciones tendientes a la certificación correspondiente.

Implementación del Programa Estatal de Protección de Datos Personales

Esta meta se logró al 100 por ciento, en razón de que se implementó el programa de referencia.

ITAIPEM y M

Instituto de Transparencia, Acceso a la Información Pública y Protección de Datos Personales del Estado de México y Municipios
AVANCE OPERATIVO - PROGRAMÁTICO Y PRESUPUESTAL
 ENERO - DICIEMBRE DE 2019

| FIN | FUN | SF | PP | SP | Pr | DESCRIPCIÓN | M E T A S | | | PRESUPUESTO 2018 (Miles de Pesos) | | | |
|------------------|-----|----|----|----|----|---|------------------|------------|-----------|--------------------------------------|------------------|------------------|-------------|
| | | | | | | | UNIDAD DE MEDIDA | PROGRAMADO | ALCANZADO | AVANCE % | AUTORIZADO ANUAL | EJERCIDO | % |
| | | | | | | GOBIERNO | | | | | | | |
| | | | | | | GOBIERNO DE RESULTADOS | | | | | | | |
| | | | | | | ACCESO A LA INFORMACIÓN PÚBLICA GUBERNAMENTAL | | | | | | | |
| 01 | 08 | 04 | 01 | 01 | 01 | VINCULACIÓN CIUDADANA CON ADMINISTRACIÓN PÚBLICA | | | | | 179,654.5 | 177,679.6 | 98.9 |
| | | | | | | Actualizar y difundir los lineamientos, normas y criterios necesarios para la debida observación de la Ley de Transparencia y Acceso a la Información Pública del Estado de México. | Norma | 10 | 10 | 100 | | | |
| | | | | | | Realizar acciones de capacitación a los sujetos obligados en materia de transparencia y protección de datos personales | Curso | 1600 | 1549 | 97 | | | |
| | | | | | | Asesorar a particulares en materia de datos personales. | Asesoría | 2362 | 2151 | 91 | | | |
| | | | | | | Formular observaciones y recomendaciones a los Sujetos Obligados que incumplan la Ley de Protección de Datos Personales en Posesión de los Sujetos Obligados del Estado de México y Municipios | Recomendación | 300 | 118 | 39 | | | |
| | | | | | | Realizar acciones de difusión, promoción y divulgación de la cultura de la transparencia, acceso a la información pública y protección de datos personales. | Acción | 370 | 342 | 92 | | | |
| | | | | | | Orientación al Público en General sobre sus derechos en Materia de Acceso a la Información | Asesoría | 840 | 919 | 109 | | | |
| | | | | | | Verificar del cumplimiento de las obligaciones de los sujetos obligados, en materia de transparencia y emitir las recomendaciones correspondientes | Acción | 1400 | 1639 | 117 | | | |
| | | | | | | Desarrollar e implementar el sistema de vigilancia para el debido cumplimiento de la publicación de las obligaciones de transparencia y solicitudes de información pública y ARCO. | Sistema | 4 | 4 | 100 | | | |
| | | | | | | Actualizar el Sistema de control de Solicitudes de Información | Acción | 6 | 6 | 100 | | | |
| | | | | | | Resolver los Recursos de Revisión que promuevan los particulares | Resolución | 8550 | 8619 | 101 | | | |
| | | | | | | Certificar las competencias de los titulares de las Unidades de Transparencia de los Sujetos Obligados. | Constancia | 333 | 336 | 101 | | | |
| | | | | | | Vigilar el cumplimiento que los Sujetos Obligados deben observar a las Resoluciones de los Recursos de Revisión emitidas por el Pleno. | Recurso | 2050 | 2205 | 108 | | | |
| | | | | | | Capacitar a los Sujetos Obligados en materia de Archivo vinculado a la Transparencia y Protección de Datos Personales | Curso | 24 | 25 | 104 | | | |
| | | | | | | Investigar las posibles violaciones a la seguridad de los datos personales en términos de la Ley de Protección de Datos Personales en Posesión de los Sujetos Obligados del Estado de México y Municipios. | Acuerdo | 360 | 356 | 99 | | | |
| | | | | | | Asesoría a sujetos obligados en Protección de Datos Personales | Asesoría | 800 | 751 | 94 | | | |
| | | | | | | Sustanciar y resolver acciones en materia de responsabilidades de los servidores públicos de los sujetos obligados, que fortalezcan la observancia a las leyes en la materia, así como sancionar su cumplimiento. | Resolución | 521 | 418 | 80 | | | |
| | | | | | | Realizar acciones de capacitación a la población en general en materia de transparencia y protección de datos personales. | Curso | 131 | 130 | 99 | | | |
| | | | | | | Implementación del Subprograma "Juntos por la Protección de Datos Personales" | Reporte | 1 | 1 | 100 | | | |
| | | | | | | Implementación de certificación en materia de protección de datos personales en posesión de sujetos obligados | Reporte | 1 | 1 | 100 | | | |
| | | | | | | Implementación del programa estatal de protección de datos personales | Reporte | 2 | 2 | 100 | | | |
| T O T A L | | | | | | | | | | | 179,654.5 | 177,679.6 | 98.9 |

ANEXOS ESTABLECIDOS EN DIFERENTES ORDENAMIENTOS

Relación de Bienes Inmuebles que Componen el Patrimonio
 Cuenta Pública 2019
 (Miles de Pesos)

Ente Público: Instituto de Transparencia, Acceso a la Información Pública y Protección de Datos Personales del Estado de México y Municipios

| Código | Descripción de Bienes Inmuebles | Valor en Libros |
|--------|---------------------------------|-----------------|
| | No Aplica | .0 |

Relación de Bienes Muebles que Componen el Patrimonio
 Cuenta Pública 2019
 (Miles de Pesos)

Ente Público: Instituto de Transparencia, Acceso a la Información Pública y Protección de Datos Personales del Estado de México y Municipios

| Código | Descripción de Bienes Muebles | Valor en Libros |
|--------|-----------------------------------|-----------------|
| | Mobiliario y Equipo de Oficina | 8,874.6 |
| | Equipo de Cómputo | 29,400.7 |
| | Equipo de Transporte | 9,050.7 |
| | Equipo de Comunicación | 1,500.5 |
| | Equipo de Eléctrico y Electrónico | 2,803.4 |
| | Equipo de Fotografía | 580.2 |
| | | 52,210.1 |

Instituto de Transparencia, Acceso a la Información Pública y Protección de Datos Personales del Estado de México y Municipios

Cuenta Pública 2019

Relación de cuentas bancarias productivas específicas

| Fondo, Programa o Convenio | Datos de la Cuenta Bancaria | |
|----------------------------|-----------------------------|------------------|
| | Institución Bancaria | Número de Cuenta |
| Subsidios Estatal | Banorte | 816 |
| Subsidios Estatal | Banorte | 095 |
| Ingresos Propios | Banorte | 808 |
| Ingresos Propios | Banorte | 056 |
| Ingresos Propios | Banorte | 801 |

FORMATOS PARA EL CUMPLIMIENTO DE LA
LEY DE DISCIPLINA FINANCIERA DE LAS
ENTIDADES FEDERATIVAS Y LOS
MUNICIPIOS

ITAIPE MyM

| Instituto de Transparencia Acceso a la Información Pública y Protección de Datos Personales del Estado de México y Municipios | | | | | |
|---|-----------------|-----------------|--|-----------------|-----------------|
| Estado de Situación Financiera Detallado - LDF | | | | | |
| Al 31 de Diciembre de 2019 y 2018 | | | | | |
| (Cifras en Miles de Pesos) | | | | | |
| Concepto | 2019 | 2018 | Concepto | 2019 | 2018 |
| ACTIVO | | | PASIVO | | |
| Activo Circulante | | | Activo Circulante | | |
| a. Efectivo y Equivalentes (a=a1+a2+a3+a4+a5+a6+a7) | 22,394.4 | 23,572.0 | a. Cuentas por Pagar a Corto Plazo (a=a1+a2+a3+a4+a5+a6+a7+a8+a9) | 2,991.0 | 208.6 |
| a1) Efectivo | | | a1) Servicios Personales por Pagar a Corto Plazo | | |
| a2) Bancos/Tesorería | 12,494.4 | 13,672.0 | a2) Proveedores por Pagar a Corto Plazo | 2,991.0 | |
| a3) Bancos/Dependencias y Otros | | | a3) Contratistas por Obras Públicas por Pagar a Corto Plazo | | |
| a4) Inversiones Temporales (Hasta 3 Meses) | 9,900.0 | 9,900.0 | a4) Participaciones y Aportaciones por Pagar a Corto Plazo | | |
| a5) Fondos con Afectación Específica | | | a5) Transferencias Otorgadas por Pagar a Corto Plazo | | |
| a6) Depósitos de Fondos de Terceros en Garantía y/o Administración | | | a6) Intereses, Comisiones y Otros Gastos de la Deuda Pública por Pagar a Corto Plazo | | |
| a7) Otros Efectivos y Equivalentes | | | a7) Retenciones y Contribuciones por Pagar a Corto Plazo | | |
| b. Derechos a Recibir Efectivo o Equivalentes (b=b1+b2+b3+b4+b5+b6+b7) | | 80.3 | a8) Devoluciones de la Ley de Ingresos por Pagar a Corto Plazo | | |
| b1) Inversiones Financieras de Corto Plazo | | | a9) Otras Cuentas por Pagar a Corto Plazo | | 208.6 |
| b2) Cuentas por Cobrar a Corto Plazo | | | b. Documentos por Pagar a Corto Plazo (b=b1+b2+b3) | | |
| b3) Deudores Diversos por Cobrar a Corto Plazo | | 80.3 | b1) Documentos Comerciales por Pagar a Corto Plazo | | |
| b4) Ingresos por Recuperar a Corto Plazo | | | b2) Documentos con Contratistas por Obras Públicas por Pagar a Corto Plazo | | |
| b5) Deudores por Anticipos de la Tesorería a Corto Plazo | | | b3) Otros Documentos por Pagar a Corto Plazo | | |
| b6) Préstamos Otorgados a Corto Plazo | | | c. Porción a Corto Plazo de la Deuda Pública a Largo Plazo (c=c1+c2) | | |
| b7) Otros Derechos a Recibir Efectivo o Equivalentes a Corto Plazo | | | c1) Porción a Corto Plazo de la Deuda Pública | | |
| c. Derechos a Recibir Bienes o Servicios (c=c1+c2+c3+c4+c5) | | | c2) Porción a Corto Plazo de Arrendamiento Financiero | | |
| c1) Anticipo a Proveedores por Adquisición de Bienes y Prestación de Servicios a Corto Plazo | | | d. Títulos y Valores a Corto Plazo | | |
| c2) Anticipo a Proveedores por Adquisición de Bienes Inmuebles y Muebles a Corto Plazo | | | e. Pasivos Diferidos a Corto Plazo (e=e1+e2+e3) | | |
| c3) Anticipo a Proveedores por Adquisición de Bienes Intangibles a Corto Plazo | | | e1) Ingresos Cobrados por Adelantado a Corto Plazo | | |
| c4) Anticipo a Contratistas por Obras Públicas a Corto Plazo | | | e2) Intereses Cobrados por Adelantado a Corto Plazo | | |
| c5) Otros Derechos a Recibir Bienes o Servicios a Corto Plazo | | | e3) Otros Pasivos Diferidos a Corto Plazo | | |
| d. Inventarios (d=d1+d2+d3+d4+d5) | | | f. Fondos y Bienes de Terceros en Garantía y/o Administración a Corto Plazo (f=f1+f2+f3+f4+f5+f6) | | |
| d1) Inventario de Mercancías para Venta | | | f1) Fondos en Garantía a Corto Plazo | | |
| d2) Inventario de Mercancías Terminadas | | | f2) Fondos en Administración a Corto Plazo | | |
| d3) Inventario de Mercancías en Proceso de Elaboración | | | f3) Fondos Contingentes a Corto Plazo | | |
| d4) Inventario de Materias Primas, Materiales y Suministros para Producción | | | f4) Fondos de Fideicomisos, Mandatos y Contratos Análogos a Corto Plazo | | |
| d5) Bienes en Tránsito | | | f5) Otros Fondos de Terceros en Garantía y/o Administración a Corto Plazo | | |
| e. Almacenes | | | f6) Valores y Bienes en Garantía a Corto Plazo | | |
| f. Estimación por Pérdida o Deterioro de Activos Circulantes (f=f1+f2) | | | g. Provisiones a Corto Plazo (g=g1+g2+g3) | | |
| f1) Estimaciones para Cuentas Incobrables por Derechos a Recibir Efectivo o Equivalentes | | | g1) Provisión para Demandas y Juicios a Corto Plazo | | |
| f2) Estimación por Deterioro de Inventarios | | | g2) Provisión para Contingencias a Corto Plazo | | |
| g. Otros Activos Circulantes (g=g1+g2+g3+g4) | 24.3 | 24.3 | g3) Otras Provisiones a Corto Plazo | | |
| g1) Valores en Garantía | 24.3 | 24.3 | h. Otros Pasivos a Corto Plazo (h=h1+h2+h3) | | |
| g2) Bienes en Garantía (Excluye Depósitos de Fondos) | | | h1) Ingresos por Clasificar | | |
| g3) Bienes Derivados de Embargos, Decomisos, Aseguramientos y Dación en Pago | | | h2) Recaudación por Participar | | |
| g4) Adquisición con Fondos de Terceros | | | h3) Otros Pasivos Circulantes | | |
| IA. Total de Activos Circulantes (IA = a + b + c + d + e + f + g) | 22,418.7 | 23,676.6 | IIA. Total de Pasivos Circulantes (IIA = a + b + c + d + e + f + g + h) | 2,991.0 | 208.6 |
| Activo No Circulante | | | Pasivo No Circulante | | |
| a. Inversiones Financieras a Largo Plazo | | | a. Cuentas por Pagar a Largo Plazo | | |
| b. Derechos a Recibir Efectivo o Equivalentes a Largo Plazo | | | b. Documentos por Pagar a Largo Plazo | | |
| c. Bienes Inmuebles, Infraestructura y Construcciones en Proceso | | | c. Deuda Pública a Largo Plazo | | |
| d. Bienes Muebles | 52,210.1 | 31,749.0 | d. Pasivos Diferidos a Largo Plazo | | |
| e. Activos Intangibles | | | e. Fondos y Bienes de Terceros en Garantía y/o Administración a Largo Plazo | | |
| f. Depreciación, Deterioro y Amortización Acumulada de Bienes | -8,743.4 | -14,640.7 | f. Provisiones a Largo Plazo | | |
| g. Activos Diferidos | | | IIIB. Total de Pasivos No Circulantes (IIIB = a + b + c + d + e + f) | | |
| h. Estimación por Pérdida o Deterioro de Activos no Circulantes | | | II. Total del Pasivo (II = IIA + IIIB) | 2,991.0 | 208.6 |
| i. Otros Activos no Circulantes | | | HACIENDA PÚBLICA/PATRIMONIO | | |
| IB. Total de Activos No Circulantes (IB = a + b + c + d + e + f + g + h + i) | 33,466.7 | 17,108.3 | IIIA. Hacienda Pública/Patrimonio Contribuido (IIIA = a + b + c) | | |
| I. Total del Activo (I = IA + IB) | 55,885.4 | 40,784.9 | a. Aportaciones | | |
| | | | b. Donaciones de Capital | | |
| | | | c. Actualización de la Hacienda Pública/Patrimonio | | |
| | | | IIIB. Hacienda Pública/Patrimonio Generado (IIIB = a + b + c + d + e) | 52,894.4 | 40,576.3 |
| | | | a. Resultados del Ejercicio (Ahorro/ Desahorro) | 12,318.1 | 9,106.8 |
| | | | b. Resultados de Ejercicios Anteriores | 40,395.2 | 31,288.4 |
| | | | c. Revalúos | 181.1 | 181.1 |
| | | | d. Reservas | | |
| | | | e. Rectificaciones de Resultados de Ejercicios Anteriores | | |
| | | | IIIC. Exceso o Insuficiencia en la Actualización de la Hacienda Pública/Patrimonio (IIIC=a+b) | | |
| | | | a. Resultado por Posición Monetaria | | |
| | | | b. Resultado por Tenencia de Activos no Monetarios | | |
| | | | III. Total Hacienda Pública/Patrimonio (III = IIIA + IIIB + IIIC) | 52,894.4 | 40,576.3 |
| | | | IV. Total del Pasivo y Hacienda Pública/Patrimonio (IV = II + III) | 55,885.4 | 40,784.9 |

CUENTA PÚBLICA DEL GOBIERNO, ORGANISMOS AUXILIARES Y AUTÓNOMOS DEL ESTADO DE MÉXICO 2019

| Instituto de Transparencia Acceso a la Información Pública y Protección de Datos Personales del Estado de México y Municipios | | | | | | | |
|---|--------------------------------------|-------------------------------|--------------------------------|--|--|-----------------------------------|--|
| Informe Analítico de la Deuda Pública y Otros Pasivos - LDF | | | | | | | |
| Al 31 de Diciembre de 2018 y 2019 | | | | | | | |
| Denominación de la Deuda Pública y Otros Pasivos (c) | Saldo al 31 de Diciembre de 2018 (d) | Disposiciones del Periodo (e) | Amortizaciones del Periodo (f) | Revaluaciones, Reclasificaciones y Otros Ajustes (g) | Saldo Final del Periodo (h) h=d+e-f+g | Pago de Intereses del Periodo (i) | Pago de Comisiones y demás Costos Asociados Durante el Periodo (j) |
| 1. Deuda Pública (1=A+B) | | | | | | | |
| A. Corto Plazo (A=a1+a2+a3) | | | | | | | |
| a1) Instituciones de Crédito | | | | | | | |
| a2) Títulos y Valores | | | | | | | |
| a3) Arrendamientos Financieros | | | | | | | |
| B. Largo Plazo (B=b1+b2+b3) | | | | | | | |
| b1) Instituciones de Crédito | | | | | | | |
| b2) Títulos y Valores | | | | | | | |
| b3) Arrendamientos Financieros | | | | | | | |
| 2. Otros Pasivos | 208.6 | | | | 2,991.0 | | |
| 3. Total de la Deuda Pública y Otros Pasivos (3=1+2) | 208.6 | | | | 2,991.0 | | |
| 4. Deuda Contingente 1 (Informativo) | | | | | | | |
| A. Deuda Contingente 1 | | | | | | | |
| B. Deuda Contingente 2 | | | | | | | |
| C. Deuda Contingente XX | | | | | | | |
| 5. Valor de Instrumentos Bono Cupón Cero 2 (Informativo) | | | | | | | |
| A. Instrumento Bono Cupón Cero 1 | | | | | | | |
| B. Instrumento Bono Cupón Cero 2 | | | | | | | |
| C. Instrumento Bono Cupón Cero XX | | | | | | | |

1 Se refiere a cualquier Financiamiento sin fuente o garantía de pago definida, que sea asumida de manera solidaria o subsidiaria por las Entidades Federativas con sus Municipios, organismos descentralizados y empresas de participación estatal mayoritaria y fideicomisos, locales o municipales, y por los Municipios con sus respectivos organismos descentralizados y empresas de participación municipal mayoritaria.

2 Se refiere al valor del Bono Cupón Cero que respalda el pago de los créditos asociados al mismo (Activo).

| Obligaciones a Corto Plazo (k) | Monto Contratado (l) | Plazo Pactado (m) | Tasa de Interés (n) | Comisiones y Costos Relacionados (o) | Tasa Efectiva (p) |
|--|----------------------|-------------------|---------------------|--------------------------------------|-------------------|
| 6. Obligaciones a Corto Plazo (Informativo) | | | | | |
| A. Crédito 1 | | | | | |
| B. Crédito 2 | | | | | |
| C. Crédito XX | | | | | |

ITAIPEM y M

| Instituto de Transparencia Acceso a la Información Pública y Protección de Datos Personales del Estado de México y Municipios Informe Analítico de Obligaciones Diferentes de Financiamientos Al 31 de Diciembre de 2019 (Miles de Pesos) | | | | | | | | | | |
|---|------------------------|---|--------------------------|-----------------------------------|-------------------|--|---|--|--|---|
| Denominación de las Obligaciones Diferentes de Financiamiento (c) | Fecha del Contrato (d) | Fecha de Inicio de Operación del Proyecto (e) | Fecha de Vencimiento (f) | Monto de la Inversión Pactado (g) | Plazo Pactado (h) | Monto Promedio Mensual del Pago de la Contraprestación (i) | Monto Promedio Mensual del Pago de la Contraprestación Correspondiente al Pago de Inversión (j) | Monto Pagado de la Inversión al XX de XXXX de 20XX (k) | Monto Pagado de la Inversión Actualizado al XX de XXXX de 20XX (l) | Saldo Pendiente por Pagar de la Inversión al XX de XXXX de 20XX (m = g - l) |
| <p>A. Asociaciones Público Privadas (APP's) (A=a+b+c+d)</p> <p>a) APP 1</p> <p>b) APP 2</p> <p>c) APP 3</p> <p>d) APP XX</p> <p>B. Otros Instrumentos (B=a+b+c+d)</p> <p>a) Otro Instrumento 1</p> <p>b) Otro Instrumento 2</p> <p>c) Otro Instrumento 3</p> <p>d) Otro Instrumento XX</p> <p>C. Total de Obligaciones Diferentes de Financiamiento (C=A+B)</p> | | | | | | | | | | |
| <p>No Aplica</p> | | | | | | | | | | |

Instituto de Transparencia Acceso a la Información Pública y Protección de Datos Personales del Estado de México y Municipios
Balance Presupuestario
Del 1 de Enero al 31 de Diciembre de 2019
(Miles de Pesos)

| Concepto | Estimado / Aprobado | Devengado | Recaudado / Pagado |
|--|---------------------|------------------|--------------------|
| A. Ingresos Totales (A = A1+A2+A3) | 159,654.5 | 177,345.5 | 177,345.5 |
| A1. Ingresos de Libre Disposición | 159,654.5 | 177,345.5 | 177,345.5 |
| A2. Transferencias Federales Etiquetadas | | | |
| A3. Financiamiento Neto | | | |
| B. Egresos Presupuestarios¹ (B = B1+B2) | 159,654.5 | 177,679.0 | 177,679.0 |
| B1. Gasto No Etiquetado (sin incluir Amortización de la Deuda Pública) | 159,654.5 | 177,679.0 | 177,679.0 |
| B2. Gasto Etiquetado (sin incluir Amortización de la Deuda Pública) | | | |
| C. Remanentes del Ejercicio Anterior (C = C1 + C2) | | | |
| C1. Remanentes de Ingresos de Libre Disposición Aplicados en el Periodo | | | |
| C2. Remanentes de Transferencias Federales Etiquetadas Aplicados en el Periodo | | | |
| I. Balance Presupuestario (I = A – B + C) | | -333.5 | -333.5 |
| II. Balance Presupuestario sin Financiamiento Neto (II = I - A3) | | -333.5 | -333.5 |
| III. Balance Presupuestario sin Financiamiento Neto y sin Remanentes del Ejercicio Anterior (III= II - C) | | -333.5 | -333.5 |

| Concepto | Aprobado | Devengado | Pagado |
|--|----------|---------------|---------------|
| E. Intereses, Comisiones y Gastos de la Deuda (E = E1+E2) | | | |
| E1. Intereses, Comisiones y Gastos de la Deuda con Gasto No Etiquetado | | | |
| E2. Intereses, Comisiones y Gastos de la Deuda con Gasto Etiquetado | | | |
| IV. Balance Primario (IV = III + E) | | -333.5 | -333.5 |

| Concepto | Estimado/ Aprobado | Devengado | Recaudado / Pagado |
|---|--------------------|-----------|--------------------|
| F. Financiamiento (F = F1 + F2) | | | |
| F1. Financiamiento con Fuente de Pago de Ingresos de Libre Disposición | | | |
| F2. Financiamiento con Fuente de Pago de Transferencias Federales Etiquetadas | | | |
| G. Amortización de la Deuda (G = G1 + G2) | | | |
| G1. Amortización de la Deuda Pública con Gasto No Etiquetado | | | |
| G2. Amortización de la Deuda Pública con Gasto Etiquetado | | | |
| A3. Financiamiento Neto (A3 = F – G) | | | |

| Concepto | Estimado/ Aprobado | Devengado | Recaudado / Pagado |
|--|--------------------|---------------|--------------------|
| A1. Ingresos de Libre Disposición | 159,654.5 | 177,345.5 | 177,345.5 |
| A3.1 Financiamiento Neto con Fuente de Pago de Ingresos de Libre Disposición (A3.1 = F1 – G1) | | | |
| F1. Financiamiento con Fuente de Pago de Ingresos de Libre Disposición | | | |
| G1. Amortización de la Deuda Pública con Gasto No Etiquetado | | | |
| B1. Gasto No Etiquetado (sin incluir Amortización de la Deuda Pública) | 159,654.5 | 177,679.0 | 177,679.0 |
| C1. Remanentes de Ingresos de Libre Disposición Aplicados en el Periodo | | | |
| V. Balance Presupuestario de Recursos Disponibles (V = A1 + A3.1 – B1 + C1) | | -333.5 | -333.5 |
| VI. Balance Presupuestario de Recursos Disponibles sin Financiamiento Neto (VI = V – A3.1) | | -333.5 | -333.5 |

| Concepto | Estimado/ Aprobado | Devengado | Recaudado / Pagado |
|---|--------------------|-----------|--------------------|
| A2. Transferencias Federales Etiquetadas | | | |
| A3.2 Financiamiento Neto con Fuente de Pago de Transferencias Federales Etiquetadas (A3.2 = F2 – G2) | | | |
| F2. Financiamiento con Fuente de Pago de Transferencias Federales Etiquetadas | | | |
| G2. Amortización de la Deuda Pública con Gasto Etiquetado | | | |
| B2. Gasto Etiquetado (sin incluir Amortización de la Deuda Pública) | | | |
| C2. Remanentes de Transferencias Federales Etiquetadas Aplicados en el Periodo | | | |
| VII. Balance Presupuestario de Recursos Etiquetados (VII = A2 + A3.2 – B2 + C2) | | | |
| VIII. Balance Presupuestario de Recursos Etiquetados sin Financiamiento Neto (VIII = VII – A3.2) | | | |

| Instituto de Transparencia Acceso a la Información Pública y Protección de Datos Personales del Estado de México y Municipios Estado Analítico de Ingresos Detallado - LDF Del 1 de Enero al 31 de Diciembre de 2019 (Miles de Pesos) | | | | | | |
|--|----------|--------------------------------|------------|-----------|-----------|------------|
| Concepto | Ingreso | | | | | Diferencia |
| | Estimado | Ampliaciones/ (Reducciones) | Modificado | Devengado | Recaudado | |
| Ingresos de Libre Disposición | | | | | | |
| A. Impuestos | | | | | | |
| B. Cuotas y Aportaciones de Seguridad Social | | | | | | |
| C. Contribuciones de Mejoras | | | | | | |
| D. Derechos | | | | | | |
| E. Productos | | | | | | |
| F. Aprovechamientos | | | | | | |
| G. Ingresos por Ventas de Bienes y Servicios | | | | | | |
| H. Participaciones | | | | | | |
| (H=h1+h2+h3+h4+h5+h6+h7+h8+h9+h10+h11) | | | | | | |
| h1) Fondo General de Participaciones | | | | | | |
| h2) Fondo de Fomento Municipal | | | | | | |
| h3) Fondo de Fiscalización y Recaudación | | | | | | |
| h4) Fondo de Compensación | | | | | | |
| h5) Fondo de Extracción de Hidrocarburos | | | | | | |
| h6) Impuesto Especial Sobre Producción y Servicios | | | | | | |
| h7) 0.16% de la Recaudación Federal Participable | | | | | | |
| h8) 3.7% Sobre Extracción de Petróleo | | | | | | |
| h9) Gasolinas y Diésel | | | | | | |
| h10) Fondo del Impuesto Sobre la Renta | | | | | | |
| h11) Fondo de Estabilización de los Ingresos de las Entidades Federativas | | | | | | |
| I. Incentivos Derivados de la Colaboración Fiscal (I=i1+i2+i3+i4+i5) | | | | | | |
| i1) Tenencia o Uso de Vehículos | | | | | | |
| i2) Fondo de Compensación ISAN | | | | | | |
| i3) Impuesto Sobre Automóviles Nuevos | | | | | | |
| i4) Fondo de Compensación de Repecos-Intermedios | | | | | | |
| i5) Otros Incentivos Económicos | | | | | | |
| J. Transferencias | | | | | | |
| 159,654.5 | | | | | | |
| K. Convenios | | | | | | |
| 20,000.0 | | | | | | |
| k1) Otros Convenios y Subsidios | | | | | | |
| L. Otros Ingresos de Libre Disposición (L=l1+l2) | | | | | | |
| 179,654.4 | | | | | | |
| l1) Participaciones en Ingresos Locales | | | | | | |
| 177,345.5 | | | | | | |
| l2) Otros Ingresos de Libre Disposición | | | | | | |
| 177,345.5 | | | | | | |
| I. Total de Ingresos de Libre Disposición | | | | | | |
| (I=A+B+C+D+E+F+G+H+I+J+K+L) | | | | | | |
| 159,654.5 | | | | | | |
| 20,000.0 | | | | | | |
| 179,654.5 | | | | | | |
| 177,345.5 | | | | | | |
| 177,345.5 | | | | | | |
| 2,309.0 | | | | | | |
| Ingresos Excedentes de Ingresos de Libre Disposición | | | | | | |
| Transferencias Federales Etiquetadas | | | | | | |
| A. Aportaciones (A=a1+a2+a3+a4+a5+a6+a7+a8) | | | | | | |
| a1) Fondo de Aportaciones para la Nómina Educativa y Gasto Operativo | | | | | | |
| a2) Fondo de Aportaciones para los Servicios de Salud | | | | | | |
| a3) Fondo de Aportaciones para la Infraestructura Social | | | | | | |
| a4) Fondo de Aportaciones para el Fortalecimiento de los Municipios y de las Demarcaciones Territoriales del Distrito Federal | | | | | | |
| a5) Fondo de Aportaciones Múltiples | | | | | | |
| a6) Fondo de Aportaciones para la Educación Tecnológica y de Adultos | | | | | | |
| a7) Fondo de Aportaciones para la Seguridad Pública de los Estados y del Distrito Federal | | | | | | |
| a8) Fondo de Aportaciones para el Fortalecimiento de las Entidades Federativas | | | | | | |
| B. Convenios (B=b1+b2+b3+b4) | | | | | | |
| b1) Convenios de Protección Social en Salud | | | | | | |
| b2) Convenios de Descentralización | | | | | | |
| b3) Convenios de Reasignación | | | | | | |
| b4) Otros Convenios y Subsidios | | | | | | |
| C. Fondos Distintos de Aportaciones (C=c1+c2) | | | | | | |
| c1) Fondo para Entidades Federativas y Municipios Productores de Hidrocarburos | | | | | | |
| c2) Fondo Minero | | | | | | |
| D. Transferencias, Subsidios y Subvenciones, y Pensiones y Jubilaciones | | | | | | |
| E. Otras Transferencias Federales Etiquetadas | | | | | | |
| II. Total de Transferencias Federales Etiquetadas (II = A + B + C + D + E) | | | | | | |
| III. Ingresos Derivados de Financiamientos (III = A) | | | | | | |
| A. Ingresos Derivados de Financiamientos | | | | | | |
| IV. Total de Ingresos (IV = I + II + III) | | | | | | |
| 159,654.5 | | | | | | |
| 20,000.0 | | | | | | |
| 179,654.5 | | | | | | |
| 177,345.5 | | | | | | |
| 177,345.5 | | | | | | |
| 2,309.0 | | | | | | |
| Datos Informativos | | | | | | |
| 1. Ingresos Derivados de Financiamientos con Fuente de Pago de Ingresos de Libre Disposición | | | | | | |
| 2. Ingresos Derivados de Financiamientos con Fuente de Pago de Transferencias Federales Etiquetadas | | | | | | |
| 3. Ingresos Derivados de Financiamientos (3 = 1 + 2) | | | | | | |

CUENTA PÚBLICA DEL GOBIERNO, ORGANISMOS AUXILIARES Y AUTÓNOMOS DEL ESTADO DE MÉXICO 2019

| Instituto de Transparencia Acceso a la Información Pública y Protección de Datos Personales del Estado de México y Municipios | | | | | | |
|---|------------------|--------------------------------|------------------|------------------|------------------|----------------|
| Estado Analítico del Ejercicio del Presupuesto de Egresos Detallado - LDF | | | | | | |
| Clasificación por Objeto del Gasto (Capítulo y Concepto) | | | | | | |
| Del 1 de Enero al 31 de Diciembre de 2019 | | | | | | |
| (Miles de Pesos) | | | | | | |
| Concepto | Egresos | | | | | Subejercicio |
| | Aprobado | Ampliaciones/ (Reducciones) | Modificado | Devengado | Pagado | |
| I. Gasto No Etiquetado (I=A+B+C+D+E+F+G+H+I) | 159,654.5 | 19,999.1 | 179,653.6 | 177,679.6 | 177,679.6 | 1,974.0 |
| A. Servicios Personales (A=a1+a2+a3+a4+a5+a6+a7) | 131,314.5 | 0.0 | 131,314.5 | 131,084.6 | 131,084.6 | 229.9 |
| a1) Remuneraciones al Personal de Carácter Permanente | 52,884.5 | -2,535.7 | 50,348.8 | 50,348.7 | 50,348.7 | 0.1 |
| a2) Remuneraciones al Personal de Carácter Transitorio | 220.3 | -220.3 | | | | |
| a3) Remuneraciones Adicionales y Especiales | 57,774.9 | 2,703.6 | 60,478.5 | 60,478.5 | 60,478.5 | |
| a4) Seguridad Social | 14,159.3 | 1,770.1 | 15,929.4 | 15,734.0 | 15,734.0 | 195.4 |
| a5) Otras Prestaciones Sociales y Económicas | 6,275.5 | -1,717.7 | 4,557.8 | 4,523.4 | 4,523.4 | 34.4 |
| a6) Previsiones | | | | | | |
| a7) Pago de Estímulos a Servidores Públicos | | | | | | |
| B. Materiales y Suministros (B=b1+b2+b3+b4+b5+b6+b7+b8+b9) | 3,900.9 | -840.0 | 3,060.9 | 2,806.3 | 2,806.3 | 254.5 |
| b1) Materiales de Administración, Emisión de Documentos y Artículos Oficiales | 2,104.3 | -679.7 | 1,424.6 | 1,324.2 | 1,324.2 | 100.4 |
| b2) Alimentos y Utensilios | 276.5 | -82.8 | 193.7 | 84.8 | 84.8 | 108.8 |
| b3) Materias Primas y Materiales de Producción y Comercialización | 3.1 | | 3.1 | | | 3.1 |
| b4) Materiales y Artículos de Construcción y de Reparación | 194.2 | -84.6 | 109.6 | 93.5 | 93.5 | 16.1 |
| b5) Productos Químicos, Farmacéuticos y de Laboratorio | 20.9 | -11.9 | 9.0 | 8.9 | 8.9 | 0.1 |
| b6) Combustibles, Lubrificantes y Aditivos | 1,131.5 | 6.7 | 1,138.2 | 1,131.6 | 1,131.6 | 6.6 |
| b7) Vestuario, Blancos, Prendas de Protección y Artículos Deportivos | 44.3 | 15.7 | 60.0 | 58.7 | 58.7 | 1.3 |
| b8) Materiales y Suministros Para Seguridad | | | | | | |
| b9) Herramientas, Refacciones y Accesorios Menores | 126.1 | -3.4 | 122.7 | 104.6 | 104.6 | 28.0 |
| C. Servicios Generales (C=c1+c2+c3+c4+c5+c6+c7+c8+c9) | 18,087.9 | 2,171.6 | 20,259.5 | 20,138.4 | 20,138.4 | 121.1 |
| c1) Servicios Básicos | 2,372.5 | -920.0 | 1,452.5 | 1,353.1 | 1,353.1 | 99.4 |
| c2) Servicios de Arrendamiento | 3,945.4 | -122.8 | 3,822.6 | 3,822.6 | 3,822.6 | |
| c3) Servicios Profesionales, Científicos, Técnicos y Otros Servicios | 1,365.6 | 1,097.8 | 2,463.4 | 2,463.5 | 2,463.5 | -0.1 |
| c4) Servicios Financieros, Bancarios y Comerciales | 345.2 | -37.1 | 308.1 | 286.4 | 286.4 | 21.7 |
| c5) Servicios de Instalación, Reparación, Mantenimiento y Conservación | 3,056.3 | 820.4 | 3,876.6 | 3,876.6 | 3,876.6 | |
| c6) Servicios de Comunicación Social y Publicidad | 1,114.2 | -778.4 | 335.8 | 335.8 | 335.8 | |
| c7) Servicios de Traslado y Viáticos | 1,368.1 | 1,322.9 | 2,691.0 | 2,691.0 | 2,691.0 | |
| c8) Servicios Oficiales | 939.5 | 92.1 | 1,031.6 | 1,031.6 | 1,031.6 | |
| c9) Otros Servicios Generales | 3,581.1 | 696.7 | 4,277.8 | 4,277.8 | 4,277.8 | |
| D. Transferencias, Asignaciones, Subsidios y Otras Ayudas (D=d1+d2+d3+d4+d5+d6+d7+d8+d9) | 200.0 | -132.5 | 67.5 | 67.5 | 67.5 | 67.5 |
| d1) Transferencias Internas y Asignaciones al Sector Público | | | | | | |
| d2) Transferencias al Resto del Sector Público | | | | | | |
| d3) Subsidios y Subvenciones | | | | | | |
| d4) Ayudas Sociales | 200.0 | -132.5 | 67.5 | 67.5 | 67.5 | |
| d5) Pensiones y Jubilaciones | | | | | | |
| d6) Transferencias a Fideicomisos, Mandatos y Otros Análogos | | | | | | |
| d7) Transferencias a la Seguridad Social | | | | | | |
| d8) Donativos | | | | | | |
| d9) Transferencias al Exterior | | | | | | |
| E. Bienes Muebles, Inmuebles e Intangibles (E=e1+e2+e3+e4+e5+e6+e7+e8+e9) | 6,151.2 | 18,800.0 | 24,951.2 | 23,582.8 | 23,582.8 | 1,368.4 |
| e1) Mobiliario y Equipo de Administración | 3,969.3 | 18,492.8 | 22,462.1 | 21,483.5 | 21,483.5 | 978.6 |
| e2) Mobiliario y Equipo Educativo y Recreativo | 44.0 | 33.7 | 77.7 | 77.7 | 77.7 | |
| e3) Equipo e Instrumental Médico y de Laboratorio | | | | | | |
| e4) Vehículos y Equipo de Transporte | 1,974.2 | | 1,974.2 | 1,593.8 | 1,593.8 | 380.4 |
| e5) Equipo de Defensa y Seguridad | | | | | | |
| e6) Maquinaria, Otros Equipos y Herramientas | | | | | | |
| e7) Activos Biológicos | | | | | | |
| e8) Bienes Inmuebles | | | | | | |
| e9) Activos Intangibles | 163.7 | 273.5 | 437.2 | 427.8 | 427.8 | 9.4 |
| F. Inversión Pública (F=f1+f2+f3) | | | | | | |
| f1) Obra Pública en Bienes de Dominio Público | | | | | | |
| f2) Obra Pública en Bienes Propios | | | | | | |
| f3) Proyectos Productivos y Acciones de Fomento | | | | | | |
| G. Inversiones Financieras y Otras Provisiones (G=g1+g2+g3+g4+g5+g6+g7) | | | | | | |
| g1) Inversiones Para el Fomento de Actividades Productivas | | | | | | |
| g2) Acciones y Participaciones de Capital | | | | | | |
| g3) Compra de Títulos y Valores | | | | | | |
| g4) Concesión de Préstamos | | | | | | |
| g5) Inversiones en Fideicomisos, Mandatos y Otros Análogos | | | | | | |
| Fideicomiso de Desastres Naturales (Informativo) | | | | | | |
| g6) Otras Inversiones Financieras | | | | | | |
| g7) Provisiones para Contingencias y Otras Erogaciones Especiales | | | | | | |
| H. Participaciones y Aportaciones (H=h1+h2+h3) | | | | | | |
| h1) Participaciones | | | | | | |
| h2) Aportaciones | | | | | | |
| h3) Convenios | | | | | | |
| I. Deuda Pública (I=i1+i2+i3+i4+i5+i6+i7) | | | | | | |
| i1) Amortización de la Deuda Pública | | | | | | |
| i2) Intereses de la Deuda Pública | | | | | | |
| i3) Comisiones de la Deuda Pública | | | | | | |
| i4) Gastos de la Deuda Pública | | | | | | |
| i5) Costo por Coberturas | | | | | | |
| i6) Apoyos Financieros | | | | | | |
| i7) Adeudos de Ejercicios Fiscales Anteriores (ADEFAS) | | | | | | |

ITAIPEM y M

| Concepto | Egresos | | | | | Subejercicio |
|--|-----------|--------------------------------|------------|-----------|-----------|--------------|
| | Aprobado | Ampliaciones/ (Reducciones) | Modificado | Devengado | Pagado | |
| <p>II. Gasto Etiquetado (II=A+B+C+D+E+F+G+H+I)</p> <p>A. Servicios Personales (A=a1+a2+a3+a4+a5+a6+a7)</p> <p>a1) Remuneraciones al Personal de Carácter Permanente</p> <p>a2) Remuneraciones al Personal de Carácter Transitorio</p> <p>a3) Remuneraciones Adicionales y Especiales</p> <p>a4) Seguridad Social</p> <p>a5) Otras Prestaciones Sociales y Económicas</p> <p>a6) Previsiones</p> <p>a7) Pago de Estímulos a Servidores Públicos</p> <p>B. Materiales y Suministros (B=b1+b2+b3+b4+b5+b6+b7+b8+b9)</p> <p>b1) Materiales de Administración, Emisión de Documentos y Artículos Oficiales</p> <p>b2) Alimentos y Utensilios</p> <p>b3) Materias Primas y Materiales de Producción y Comercialización</p> <p>b4) Materiales y Artículos de Construcción y de Reparación</p> <p>b5) Productos Químicos, Farmacéuticos y de Laboratorio</p> <p>b6) Combustibles, Lubricantes y Aditivos</p> <p>b7) Vestuario, Blancos, Prendas de Protección y Artículos Deportivos</p> <p>b8) Materiales y Suministros Para Seguridad</p> <p>b9) Herramientas, Refacciones y Accesorios Menores</p> <p>C. Servicios Generales (C=c1+c2+c3+c4+c5+c6+c7+c8+c9)</p> <p>c1) Servicios Básicos</p> <p>c2) Servicios de Arrendamiento</p> <p>c3) Servicios Profesionales, Científicos, Técnicos y Otros Servicios</p> <p>c4) Servicios Financieros, Bancarios y Comerciales</p> <p>c5) Servicios de Instalación, Reparación, Mantenimiento y Conservación</p> <p>c6) Servicios de Comunicación Social y Publicidad</p> <p>c7) Servicios de Traslado y Viáticos</p> <p>c8) Servicios Oficiales</p> <p>c9) Otros Servicios Generales</p> <p>D. Transferencias, Asignaciones, Subsidios y Otras Ayudas (D=d1+d2+d3+d4+d5+d6+d7+d8+d9)</p> <p>d1) Transferencias Internas y Asignaciones al Sector Público</p> <p>d2) Transferencias al Resto del Sector Público</p> <p>d3) Subsidios y Subvenciones</p> <p>d4) Ayudas Sociales</p> <p>d5) Pensiones y Jubilaciones</p> <p>d6) Transferencias a Fideicomisos, Mandatos y Otros Análogos</p> <p>d7) Transferencias a la Seguridad Social</p> <p>d8) Donativos</p> <p>d9) Transferencias al Exterior</p> <p>E. Bienes Muebles, Inmuebles e Intangibles (E=e1+e2+e3+e4+e5+e6+e7+e8+e9)</p> <p>e1) Mobiliario y Equipo de Administración</p> <p>e2) Mobiliario y Equipo Educativo y Recreativo</p> <p>e3) Equipo e Instrumental Médico y de Laboratorio</p> <p>e4) Vehículos y Equipo de Transporte</p> <p>e5) Equipo de Defensa y Seguridad</p> <p>e6) Maquinaria, Otros Equipos y Herramientas</p> <p>e7) Activos Biológicos</p> <p>e8) Bienes Inmuebles</p> <p>e9) Activos Intangibles</p> <p>F. Inversión Pública (F=f1+f2+f3)</p> <p>f1) Obra Pública en Bienes de Dominio Público</p> <p>f2) Obra Pública en Bienes Propios</p> <p>f3) Proyectos Productivos y Acciones de Fomento</p> <p>G. Inversiones Financieras y Otras Provisiones (G=g1+g2+g3+g4+g5+g6+g7)</p> <p>g1) Inversiones Para el Fomento de Actividades Productivas</p> <p>g2) Acciones y Participaciones de Capital</p> <p>g3) Compra de Títulos y Valores</p> <p>g4) Concesión de Préstamos</p> <p>g5) Inversiones en Fideicomisos, Mandatos y Otros Análogos</p> <p>Fideicomiso de Desastres Naturales (Informativo)</p> <p>g6) Otras Inversiones Financieras</p> <p>g7) Provisiones para Contingencias y Otras Erogaciones Especiales</p> <p>H. Participaciones y Aportaciones (H=h1+h2+h3)</p> <p>h1) Participaciones</p> <p>h2) Aportaciones</p> <p>h3) Convenios</p> <p>I. Deuda Pública (I=i1+i2+i3+i4+i5+i6+i7)</p> <p>i1) Amortización de la Deuda Pública</p> <p>i2) Intereses de la Deuda Pública</p> <p>i3) Comisiones de la Deuda Pública</p> <p>i4) Gastos de la Deuda Pública</p> <p>i5) Costo por Coberturas</p> <p>i6) Apoyos Financieros</p> <p>i7) Adeudos de Ejercicios Fiscales Anteriores (ADEFAS)</p> | | | | | | |
| III. Total de Egresos (III = I + II) | 169,654.6 | 20,000.0 | 179,654.5 | 177,679.6 | 177,679.6 | 1,974.0 |

| Instituto de Transparencia Acceso a la Información Pública y Protección de Datos Personales del Estado de México y Municipios Estado Analítico del Ejercicio del Presupuesto de Egresos Detallado - LDF Clasificación Administrativa Del 1 de Enero al 31 de Diciembre de 2019 (Miles de Pesos) | | | | | | |
|---|-----------|--------------------------------|------------|-----------|-----------|--------------|
| Concepto (c) | Egresos | | | | | Subejercicio |
| | Aprobado | Ampliaciones/ (Reducciones) | Modificado | Devengado | Pagado | |
| I. Gasto No Etiquetado (I=A+B+C+D+E+F+G+H) | 159,654.5 | 20,000.0 | 179,653.6 | 177,679.6 | 177,679.6 | 1,974.0 |
| Instituto de Transparencia Acceso a la Información Pública y Protección de Datos Personales del Estado de México y Municipios (400K00000) | 159,654.5 | 20,000.0 | 179,653.6 | 177,679.6 | 177,679.6 | 1,974.0 |
| II. Gasto Etiquetado (II=A+B+C+D+E+F+G+H) | | | | | | |
| Instituto de Transparencia Acceso a la Información Pública y Protección de Datos Personales del Estado de México y Municipios (400K00000) | | | | | | |
| III. Total de Egresos (III = I + II) | 159,654.5 | 20,000.0 | 179,654.5 | 177,679.6 | 177,679.6 | 1,974.9 |

Instituto de Transparencia, Acceso a la Información Pública y Protección de Datos Personales del Estado de México y Municipios
Estado Analítico del Ejercicio del Presupuesto de Egresos Detallado
Clasificación Funcional (Finalidad y Función)
Del 1 de Enero al 31 de Diciembre de 2019
(Miles de Pesos)

| Concepto (c) | Egresos | | | | | Subejercicio |
|---|------------------|--------------------------------|------------------|------------------|------------------|----------------|
| | Aprobado (d) | Ampliaciones/ (Reducciones) | Modificado | Devengado | Pagado | |
| I. Gasto No Etiquetado (I=A+B+C+D) | | | | | | |
| A. Gobierno (A=a1+a2+a3+a4+a5+a6+a7+a8) | 159,654.5 | 20,000.0 | 179,654.5 | 177,679.7 | 177,679.7 | 1,974.8 |
| a1) Legislación | 159,654.5 | 20,000.0 | 179,654.5 | 177,679.7 | 177,679.7 | 1,974.8 |
| a2) Justicia | | | | | | |
| a3) Coordinación de la Política de Gobierno | | | | | | |
| a4) Relaciones Exteriores | | | | | | |
| a5) Asuntos Financieros y Hacendarios | | | | | | |
| a6) Seguridad Nacional | | | | | | |
| a7) Asuntos de Orden Público y de Seguridad Interior | | | | | | |
| a8) Otros Servicios Generales | 159,654.5 | 20,000.0 | 179,654.5 | 177,679.7 | 177,679.7 | 1,974.8 |
| B. Desarrollo Social (B=b1+b2+b3+b4+b5+b6+b7) | | | | | | |
| b1) Protección Ambiental | | | | | | |
| b2) Vivienda y Servicios a la Comunidad | | | | | | |
| b3) Salud | | | | | | |
| b4) Recreación, Cultura y Otras Manifestaciones Sociales | | | | | | |
| b5) Educación | | | | | | |
| b6) Protección Social | | | | | | |
| b7) Otros Asuntos Sociales | | | | | | |
| C. Desarrollo Económico (C=c1+c2+c3+c4+c5+c6+c7+c8+c9) | | | | | | |
| c1) Asuntos Económicos, Comerciales y Laborales en General | | | | | | |
| c2) Agropecuaria, Silvicultura, Pesca y Caza | | | | | | |
| c3) Combustibles y Energía | | | | | | |
| c4) Minería, Manufacturas y Construcción | | | | | | |
| c5) Transporte | | | | | | |
| c6) Comunicaciones | | | | | | |
| c7) Turismo | | | | | | |
| c8) Ciencia, Tecnología e Innovación | | | | | | |
| c9) Otras Industrias y Otros Asuntos Económicos | | | | | | |
| D. Otras No Clasificadas en Funciones Anteriores (D=d1+d2+d3+d4) | | | | | | |
| d1) Transacciones de la Deuda Pública / Costo Financiero de la Deuda | | | | | | |
| d2) Transferencias, Participaciones y Aportaciones Entre Diferentes Niveles y Ordenes de Gobierno | | | | | | |
| d3) Saneamiento del Sistema Financiero | | | | | | |
| d4) Adeudos de Ejercicios Fiscales Anteriores | | | | | | |
| II. Gasto Etiquetado (II=A+B+C+D) | | | | | | |
| A. Gobierno (A=a1+a2+a3+a4+a5+a6+a7+a8) | | | | | | |
| a1) Legislación | | | | | | |
| a2) Justicia | | | | | | |
| a3) Coordinación de la Política de Gobierno | | | | | | |
| a4) Relaciones Exteriores | | | | | | |
| a5) Asuntos Financieros y Hacendarios | | | | | | |
| a6) Seguridad Nacional | | | | | | |
| a7) Asuntos de Orden Público y de Seguridad Interior | | | | | | |
| a8) Otros Servicios Generales | | | | | | |
| B. Desarrollo Social (B=b1+b2+b3+b4+b5+b6+b7) | | | | | | |
| b1) Protección Ambiental | | | | | | |
| b2) Vivienda y Servicios a la Comunidad | | | | | | |
| b3) Salud | | | | | | |
| b4) Recreación, Cultura y Otras Manifestaciones Sociales | | | | | | |
| b5) Educación | | | | | | |
| b6) Protección Social | | | | | | |
| b7) Otros Asuntos Sociales | | | | | | |
| C. Desarrollo Económico (C=c1+c2+c3+c4+c5+c6+c7+c8+c9) | | | | | | |
| c1) Asuntos Económicos, Comerciales y Laborales en General | | | | | | |
| c2) Agropecuaria, Silvicultura, Pesca y Caza | | | | | | |
| c3) Combustibles y Energía | | | | | | |
| c4) Minería, Manufacturas y Construcción | | | | | | |
| c5) Transporte | | | | | | |
| c6) Comunicaciones | | | | | | |
| c7) Turismo | | | | | | |
| c8) Ciencia, Tecnología e Innovación | | | | | | |
| c9) Otras Industrias y Otros Asuntos Económicos | | | | | | |
| D. Otras No Clasificadas en Funciones Anteriores (D=d1+d2+d3+d4) | | | | | | |
| d1) Transacciones de la Deuda Pública / Costo Financiero de la Deuda | | | | | | |
| d2) Transferencias, Participaciones y Aportaciones Entre Diferentes Niveles y Ordenes de Gobierno | | | | | | |
| d3) Saneamiento del Sistema Financiero | | | | | | |
| d4) Adeudos de Ejercicios Fiscales Anteriores | | | | | | |
| III. Total de Egresos (III = I + II) | 159,654.5 | 20,000.0 | 179,654.5 | 177,679.7 | 177,679.7 | 1,974.8 |

CUENTA PÚBLICA DEL GOBIERNO, ORGANISMOS AUXILIARES Y AUTÓNOMOS DEL ESTADO DE MÉXICO 2019

| Instituto de Transparencia Acceso a la Información Pública y Protección de Datos Personales del Estado de México y Municipios Estado Analítico del Ejercicio del Presupuesto de Egresos Detallado Clasificación de Servicios Personales por Categoría Del 1 de Enero al 31 de Diciembre de 2019 (Miles de Pesos) | | | | | | |
|--|-----------|--------------------------------|------------|-----------|-----------|--------------|
| Concepto (c) | Egresos | | | | | Subejercicio |
| | Aprobado | Ampliaciones/ (Reducciones) | Modificado | Devengado | Pagado | |
| I. Gasto no Etiquetado (I=A+B+C+D+E+F) | 131,314.4 | | 131,314.4 | 131,084.6 | 131,084.6 | 229.8 |
| A. Personal Administrativo y de Servicio Público | 131,314.4 | | 131,314.4 | 131,084.6 | 131,084.6 | 229.8 |
| B. Magisterio | | | | | | |
| C. Servicios de Salud (C=c1+c2) | | | | | | |
| c1) Personal Administrativo | | | | | | |
| c2) Personal Médico, Paramédico y afín | | | | | | |
| D. Seguridad Pública | | | | | | |
| E. Gastos asociados a la Implementación de nuevas leyes federales o reformas a las mismas (E = e1 + e2) | | | | | | |
| e1) Nombre del Programa o Ley 1 | | | | | | |
| e2) Nombre del Programa o Ley 2 | | | | | | |
| F. Sentencias laborales definitivas | | | | | | |
| II. Gasto Etiquetado (II=A+B+C+D+E+F) | | | | | | |
| A. Personal Administrativo y de Servicio Público | | | | | | |
| B. Magisterio | | | | | | |
| C. Servicios de Salud (C=c1+c2) | | | | | | |
| c1) Personal Administrativo | | | | | | |
| c2) Personal Médico, Paramédico y afín | | | | | | |
| D. Seguridad Pública | | | | | | |
| E. Gastos asociados a la Implementación de nuevas leyes federales o reformas a las mismas (E = e1 + e2) | | | | | | |
| e1) Nombre del Programa o Ley 1 | | | | | | |
| e2) Nombre del Programa o Ley 2 | | | | | | |
| F. Sentencias laborales definitivas | | | | | | |
| III. Total del Gasto en Servicios Personales (III = I + II) | 131,314.4 | | 131,314.4 | 131,084.6 | 131,084.6 | 229.8 |