

BANCO DE
TEJIDOS DEL
ESTADO DE MÉXICO
BTEM

CONTENIDO		PÁGINA
I.	INFORMACIÓN CONTABLE	
	ESTADO DE SITUACIÓN FINANCIERA	5
	ESTADO DE ACTIVIDADES	6
	ESTADO DE VARIACIÓN EN LA HACIENDA PÚBLICA	7
	ESTADO DE CAMBIOS EN LA SITUACIÓN FINANCIERA	8
	ESTADO DE FLUJOS DE EFECTIVO	9
	ESTADO ANALÍTICO DEL ACTIVO	10
	ESTADO ANALÍTICO DE LA DEUDA Y OTROS PASIVOS	11
	NOTAS A LOS ESTADOS FINANCIEROS	12
II.	INFORMACIÓN PRESUPUESTARIA	29
III.	INFORMACIÓN PROGRAMÁTICA	45
IV.	ANEXOS ESTABLECIDOS EN DIFERENTES ORDENAMIENTOS	53
V.	FORMATOS PARA EL CUMPLIMIENTO DE LA LEY DE DISCIPLINA FINANCIERA DE LAS ENTIDADES FEDERATIVAS Y LOS MUNICIPIOS	59

B T E M

Banco de Tejidos del Estado de México
Estado de Situación Financiera
Al 31 de Diciembre de 2020 y 2019
(Miles de Pesos)

Concepto	Año		Concepto	Año	
	2020	2019		2020	2019
ACTIVO			PASIVO		
<i>Activo Circulante</i>			<i>Pasivo Circulante</i>		
Efectivo y Equivalentes	9,254.3	14,388.4	Cuentas por Pagar a Corto Plazo	11.5	229.8
Derechos a Recibir Efectivo o Equivalentes	185.2	174.1	Documentos por Pagar a Corto Plazo		
Derechos a Recibir Bienes o Servicios			Porción a Corto Plazo de la Deuda Pública a Largo Plazo		
Inventarios			Títulos y Valores a Corto Plazo		
Almacenes	18,799.2	9,031.7	Pasivos Diferidos a Corto Plazo		
Estimación por Pérdida o Deterioro de Activos Circulantes			Fondos y Bienes de Terceros en Garantía y/o Administración a Corto Plazo		
Otros Activos Circulantes	3.2		Provisiones a Corto Plazo		
			Otros Pasivos a Corto Plazo		
Total de Activos Circulantes	28,241.9	23,594.2	Total de Pasivos Circulantes	11.5	229.8
<i>Activo No Circulante</i>			<i>Pasivo No Circulante</i>		
Inversiones Financieras a Largo Plazo			Cuentas por Pagar a Largo Plazo		
Derechos a Recibir Efectivo o Equivalentes a Largo Plazo			Documentos por Pagar a Largo Plazo		
Bienes Inmuebles, Infraestructura y Construcciones en Proceso	8,705.8	8,705.8	Deuda Pública a Largo Plazo		
Bienes Muebles	34,345.6	32,696.6	Pasivos Diferidos a Largo Plazo		
Activos Intangibles			Fondos y Bienes de Terceros en Garantía y/o en Administración a Largo Plazo		
Depreciación, Deterioro y Amortización Acumulada de Bienes	-16,579.4	-13,603.7	Provisiones a Largo Plazo		
Activos Diferidos					
Estimación por Pérdida o Deterioro de Activos no Circulantes			Total de Pasivos No Circulantes		
Otros Activos no Circulantes					
Total de Activos No Circulantes	26,472.0	27,798.7	Total del Pasivo	11.5	229.8
Total del Activo	54,713.9	51,392.9	HACIENDA PÚBLICA/ PATRIMONIO		
			<i>Hacienda Pública/Patrimonio Contribuido</i>	1,280.4	1,280.4
			Aportaciones	1,280.4	1,280.4
			Donaciones de Capital		
			Actualización de la Hacienda Pública / Patrimonio		
			Hacienda Pública/Patrimonio Generado	53,422.0	49,882.7
			Resultados del Ejercicio (Ahorro / Desahorro)	3,350.5	15,117.0
			Resultados de Ejercicios Anteriores	50,071.5	34,765.7
			Revalúos		
			Reservas		
			Rectificaciones de Resultados de Ejercicios Anteriores		
			Exceso o Insuficiencia en la Actualización de la Hacienda Pública/Patrimonio		
			Resultado por Posición Monetaria		
			Resultado por Tenencia de Activos no Monetarios		
			Total Hacienda Pública/ Patrimonio	54,702.4	51,163.1
			Total del Pasivo y Hacienda Pública / Patrimonio	54,713.9	51,392.9

CUENTA PÚBLICA DEL GOBIERNO, ORGANISMOS AUXILIARES Y AUTÓNOMOS DEL ESTADO DE MÉXICO 2020

Banco de Tejidos del Estado de México
Estado de Actividades
Del 1 de Enero al 31 de Diciembre de 2020 y 2019
(Miles de Pesos)

Concepto	2020	2019
INGRESOS Y OTROS BENEFICIOS		
Ingresos de la Gestión		
Impuestos		
Cuotas y Aportaciones de Seguridad Social		
Contribuciones de Mejoras		
Derechos		
Productos		
Aprovechamientos		
Ingresos por Venta de Bienes y Prestación de Servicios		
Participaciones, Aportaciones, Convenios Incentivos Derivados de la Colaboración Fiscal, Fondos Distintos de Aportaciones, Transferencias, Asignaciones, Subsidios y Subvenciones y Pensiones y Jubilaciones	14,589.7	19,211.4
Participaciones, Aportaciones, Convenios, Incentivos Derivados de la Colaboración Fiscal y Fondos Distintos de Aportaciones		
Transferencia, Asignaciones, Subsidios y Subvenciones y Pensiones y Jubilaciones	14,589.7	19,211.4
Otros Ingresos y Beneficios	18,706.7	42,653.7
Ingresos Financieros	331.5	271.7
Incremento por Variación de Inventarios		
Disminución del Exceso de Estimaciones por Pérdida o Deterioro u Obsolescencia		
Disminución del Exceso de Provisiones		
Otros Ingresos y Beneficios Varios	18,375.2	42,382.0
Total de Ingresos y Otros Beneficios	33,296.4	61,865.1
GASTOS Y OTRAS PÉRDIDAS		
Gastos de Funcionamiento	26,945.0	35,721.5
Servicios Personales	11,205.7	10,216.7
Materiales y Suministros	12,348.3	20,924.6
Servicios Generales	3,391.0	4,580.2
Transferencia, Asignaciones, Subsidios y Otras Ayudas		
Transferencias Internas y Asignaciones al Sector Público		
Transferencias al Resto del Sector Público		
Subsidios y Subvenciones		
Ayudas Sociales		
Pensiones y Jubilaciones		
Transferencias a Fideicomisos, Mandatos y Contratos Análogos		
Transferencias a la Seguridad Social		
Donativos		
Transferencias al Exterior		
Participaciones y Aportaciones		
Participaciones		
Aportaciones		
Convenios		
Intereses, Comisiones y Otros Gastos de la Deuda Pública		
Intereses de la Deuda Pública		
Comisiones de la Deuda Pública		
Gastos de la Deuda Pública		
Costo por Coberturas		
Apoyos Financieros		
Otros Gastos y Pérdidas Extraordinarias	2,975.6	10,984.1
Estimaciones, Depreciaciones, Deterioros, Obsolescencia y Amortizaciones	2,975.6	10,796.8
Provisiones		
Disminución de Inventarios		
Aumento por Insuficiencia de Estimaciones por Pérdida o Deterioro u Obsolescencia		
Aumento por Insuficiencia de Provisiones		
Otros Gastos		187.3
Inversión Pública	25.3	42.5
Inversión Pública no Capitalizable	25.3	42.5
Total de Gastos y Otras Pérdidas	29,945.9	46,748.1
Resultados del Ejercicio (Ahorro/Desahorro)	3,350.5	15,117.0

Banco de Tejidos del Estado de México Estado de Variación en la Hacienda Pública Del 1 de Enero al 31 de Diciembre 2020 y 2019					
Concepto	Hacienda Pública / Patrimonio Contribuido	Hacienda Pública / Patrimonio Generado de Ejercicios Anteriores	Hacienda Pública / Patrimonio Generado del Ejercicio	Exceso o Insuficiencia en la Actualización de la Hacienda Pública / Patrimonio	Total
Hacienda Pública / Patrimonio Contribuido Neto de 2019	1,280.4				1,280.4
Aportaciones	1,280.4				1,280.4
Donaciones de Capital					
Actualización de la Hacienda Pública/Patrimonio					
Hacienda Pública / Patrimonio Generado Neto de 2019		34,765.7	15,117.0	0.0	49,882.7
Resultados del Ejercicio (Ahorro/Desahorro)			15,117.0		15,117.0
Resultados de Ejercicios Anteriores		34,765.7			34,765.7
Revalúos					
Reservas					
Rectificaciones de Resultados de Ejercicios Anteriores					
Exceso o Insuficiencia en la Actualización de la Hacienda Pública / Patrimonio Neto de 2019					
Resultado por Posición Monetaria					
Resultado por Tenencia de Activos no Monetarios					
Hacienda Pública / Patrimonio Neto Final de 2019	1,280.4	34,765.7	15,117.0		51,163.1
Cambios en la Hacienda Pública / Patrimonio Contribuido Neto de 2020					
Aportaciones					
Donaciones de Capital					
Actualización de la Hacienda Pública/Patrimonio					
Variaciones de la Hacienda Pública / Patrimonio Generado Neto de 2020		15,305.8	-11,766.5		3,539.3
Resultados del Ejercicio (Ahorro/Desahorro)			3,350.5		3,350.5
Resultados de Ejercicios Anteriores		15,305.8	-15,117.0		188.8
Revalúos					
Reservas					
Rectificaciones de Resultados de Ejercicios Anteriores					
Cambios en el Exceso o Insuficiencia en la Actualización de la Hacienda Pública / Patrimonio Neto de 2020					
Resultado por Posición Monetaria					
Resultado por Tenencia de Activos no Monetarios					
Hacienda Pública / Patrimonio Neto Final de 2020	1,280.4	50,071.5	3,350.5	0.0	54,702.4

Banco de Tejidos del Estado de México
Estado de Cambios en la Situación Financiera
Del 1 de Enero al 31 de Diciembre de 2020
(Miles de pesos)

Concepto	Origen	Aplicación
ACTIVO	8,109.8	11,430.8
Activo Circulante	5,134.1	9,781.8
Efectivo y Equivalentes	5,134.1	
Derechos a Recibir Efectivo o Equivalentes		11.1
Derechos a Recibir Bienes o Servicios		
Inventarios		
Almacenes		9,767.5
Estimación por Pérdida o Deterioro de Activos Circulantes		
Otros Activos Circulantes		3.2
Activo No circulante	2,975.7	1,649.0
Inversiones Financieras a Largo Plazo		
Derechos a Recibir Efectivo o Equivalentes a Largo Plazo		
Bienes Inmuebles, Infraestructura y Construcciones en Proceso		
Bienes Muebles		1,649.0
Activos Intangibles		
Depreciación, Deterioro y Amortización Acumulada de Bienes	2,975.7	
Activos Diferidos		
Estimación por Pérdida o Deterioro de Activos no Circulantes		
Otros Activos no Circulantes		
PASIVO		218.3
Pasivo Circulante		218.3
Cuentas por Pagar a Corto Plazo		218.3
Documentos por Pagar a Corto Plazo		
Porción a Corto Plazo de la Deuda Pública a Largo Plazo		
Títulos y Valores a Corto Plazo		
Pasivos Diferidos a Corto Plazo		
Fondos y Bienes de Terceros en Garantía y/o Administración a Corto Plazo		
Provisiones a Corto Plazo		
Otros Pasivos a Corto Plazo		
Pasivo No Circulante		
Cuentas por Pagar a Largo Plazo		
Documentos por Pagar a Largo Plazo		
Deuda Pública a Largo Plazo		
Pasivos Diferidos a Largo Plazo		
Fondos y Bienes de Terceros en Garantía y/o en Administración a Largo Plazo		
Provisiones a Largo Plazo		
HACIENDA PÚBLICA/PATRIMONIO	15,305.8	11,766.5
Hacienda Pública/Patrimonio Contribuido		
Aportaciones		
Donaciones de Capital		
Actualización de la Hacienda Pública/Patrimonio		
Hacienda Pública/Patrimonio Generado	15,305.8	11,766.5
Resultados del Ejercicio (Ahorro/Desahorro)		11,766.5
Resultados de Ejercicios Anteriores	15,305.8	
Revalúos		
Reservas		
Rectificaciones de Resultados de Ejercicios Anteriores		
Exceso o insuficiencia en la Actualización de la Hacienda Pública/Patrimonio		
Resultado por Posición Monetaria		
Resultado por Tenencia de Activos no Monetarios		

B T E M

Banco de Tejidos del Estado de México
Estado de Flujos de Efectivo
Del 1 de Enero al 31 de Diciembre de 2020 y 2019
(Miles de Pesos)

Concepto	2020	2019
Flujos de Efectivo de las Actividades de Operación		
Origen	33,296.4	61,865.1
Impuestos		
Cuotas y Aportaciones de Seguridad Social		
Contribuciones de Mejoras		
Derechos		
Productos	331.5	271.7
Aprovechamientos		
Ingresos por Venta de Bienes y Prestación de Servicios		
Participaciones, Aportaciones, Convenios, Incentivos de la Colaboración Fiscal y Fondos Distintos de Aportaciones		
Transferencias, Asignaciones, Subsidios y Subvenciones, y Pensiones y Jubilaciones	14,589.7	19,211.4
Otros Orígenes de Operación	18,375.2	42,382.0
Aplicación	29,945.9	46,748.1
Servicios Personales	11,205.7	10,216.7
Materiales y Suministros	12,348.3	20,924.6
Servicios Generales	3,391.0	4,580.2
Transferencias Internas y Asignaciones al Sector Público		
Transferencias al Resto del Sector Público		
Subsidios y Subvenciones		
Ayudas Sociales		
Pensiones y Jubilaciones		
Transferencias a Fideicomisos, Mandatos y Contratos Análogos		
Transferencias a la Seguridad Social		
Donativos		
Transferencias al Exterior		
Participaciones		
Aportaciones		
Convenios		
Otras Aplicaciones de Operación	3,000.9	11,026.6
Flujos Netos de Efectivo por Actividades de Operación	3,350.5	15,117.0
Flujos de Efectivo de las Actividades de Inversión		
Origen	2,975.7	11,040.3
Bienes Inmuebles, Infraestructura y Construcciones en Proceso		
Bienes Muebles	2,975.7	10,796.7
Otros Orígenes de Inversión		243.6
Aplicación	11,430.8	26,649.7
Bienes Inmuebles, Infraestructura y Construcciones en Proceso		
Bienes Muebles	1,649.0	22,907.5
Otras Aplicaciones de Inversión	9,781.8	3,742.2
Flujos Netos de Efectivo por Actividades de Inversión	-8,455.1	-15,609.4
Flujo de Efectivo de las Actividades de Financiamiento		
Origen	188.8	
Endeudamiento Neto		
Interno		
Externo		
Otros Orígenes de Financiamiento	188.8	
Aplicación	218.3	797.0
Servicios de la Deuda		
Interno		
Externo		
Otras Aplicaciones de Financiamiento	218.3	797.0
Flujos Netos de Efectivo por Actividades de Financiamiento	-29.5	-797.0
Incremento/Disminución Neta en el Efectivo y Equivalentes al Efectivo	-5,134.1	-1,289.4
Efectivo y Equivalentes al Efectivo al Inicio del Ejercicio	14,388.4	15,677.8
Efectivo y Equivalentes al Efectivo al Final del Ejercicio	9,254.3	14,388.4

Banco de Tejidos del Estado de México
Estado Analítico del Activo
Del 1 de Enero al 31 de Diciembre de 2020
(Miles de Pesos)

Concepto	Saldo Inicial	Cargos del Período	Abonos del Período	Saldo Final	Variación del Período
	1	2	3	4 = (1+2-3)	(4-1)
ACTIVO	51,392.9	115,581.6	112,260.6	54,713.9	3,321.0
Activo Circulante	23,594.2	113,677.1	109,029.4	28,241.9	4,647.7
Efectivo y Equivalentes	14,388.4	90,941.6	96,075.7	9,254.3	-5,134.1
Derechos a Recibir Efectivo o Equivalentes	174.1	3,880.2	3,869.1	185.2	11.1
Derechos a Recibir Bienes o Servicios					
Inventarios					
Almacenes	9,031.7	18,852.1	9,084.6	18,799.2	9,767.5
Estimación por Pérdida o Deterioro de Activos Circulantes					
Otros Activos Circulantes		3.2	.0	3.2	3.2
Activo No Circulante	27,798.7	1,904.5	3,231.2	26,472.0	-1,326.7
Inversiones Financieras a Largo Plazo					
Derechos a Recibir Efectivo o Equivalentes a Largo Plazo					
Bienes Inmuebles, Infraestructura y Construcciones en Proceso	8,705.8			8,705.8	
Bienes Muebles	32,696.6	1,827.3	178.3	34,345.6	1,649.0
Activos Intangibles					
Depreciación, Deterioro y Amortización Acumulada de Bienes	-13,603.7	77.2	3,052.9	-16,579.4	-2,975.7
Activos Diferidos					
Estimación por Pérdida o Deterioro de Activos no Circulantes					
Otros Activos no Circulantes					

Banco de Tejidos del Estado de México
Estado Analítico de la Deuda y Otros Pasivos
Del 1 de Enero al 31 de Diciembre de 2020
(Miles de Pesos)

Denominación de las Deudas	Moneda de Contratación	Institución o País Acreedor	Saldo Inicial del Periodo	Saldo Final del Periodo
DEUDA PÚBLICA				
Corto Plazo				
Deuda Interna				
Instituciones de Crédito				
Títulos y Valores				
Arrendamientos Financieros				
Deuda Externa				
Organismos Financieros Internacionales				
Deuda Bilateral				
Títulos y Valores				
Arrendamientos Financieros				
<i>Subtotal a Corto Plazo</i>				
Largo Plazo				
Deuda Interna				
Instituciones de Crédito				
Títulos y Valores				
Arrendamientos Financieros				
Deuda Externa				
Organismos Financieros Internacionales				
Deuda Bilateral				
Títulos y Valores				
Arrendamientos Financieros				
<i>Subtotal a Largo Plazo</i>				
Otros Pasivos			229.8	11.5
<i>Total de Deuda y Otros Pasivos</i>			<i>229.8</i>	<i>11.5</i>

NOTAS DE DESGLOSE

NOTAS A LOS ESTADOS FINANCIEROS

AL 31 DE DICIEMBRE DE 2020 y 2019.

(Miles de pesos).

NOTA 1. El saldo del rubro de Efectivo y Equivalentes, incluye la cuenta de Bancos que es propiedad del BTEM, la cual se encuentra presentada, valuada y debidamente revelada en el estado de situación financiera al 31 de diciembre de 2020 y 2019 como sigue:

Institución Bancaria	Tipo de cta.	2020	2019
BANCOS			
BBVA BANCOMER			
BBVA Bancomer 022 Ingresos Propios Tejido Corneal	Cheques	\$ 8,700.3	\$ 14,245.6
BBVA Bancomer 923 Subsidio Estatal	Cheques	369.1	142.8
BBVA Bancomer 095 Ingresos Propios Tejidos Diversos	Cheques	184.9	0.0
SUMAS		\$ 9,254.3	\$ 14,388.4

NOTA 2. El saldo del rubro Derechos a Recibir Efectivo o equivalentes se integra al 31 de diciembre de 2020 y 2019, como sigue:

CONCEPTO	2020	2019
Cuentas por Cobrar a Corto Plazo		
Instituciones públicas y privadas por cuotas de recuperación de tejidos corneales y diversos	\$ 143.4	\$ 143.4
Anticipos y otros	29.8	29.7
Deudores Diversos por cobrar a corto plazo	12.0	1.0
SUMAS		\$ 174.1

B T E M

SALDO DE ANTIGÜEDAD DE SALDOS DE CUENTAS POR COBRAR AL 31 DE DICIEMBRE DE 2020.	DIAS VENCIDOS				
	30	60	90	MAS DE 365	TOTAL
Instituciones públicas y privadas por cuotas de recuperación de tejidos corneales y diversos					
ISSEMYM	0.0	0.0	0.0	58.9	58.9
Hospital Central de Monterrey	0.0	0.0	0.0	21.9	21.9
Ultra Laser, S.A. DE C.V.	0.0	0.0	0.0	17.3	17.3
Instituto Mexicano de Oftalmología IAP Querétaro	0.0	0.0	0.0	9.8	9.8
Clínica Rhenals Oftalmología y Cirugía Plástica, A.C.	0.0	0.0	0.0	9.8	9.8
Laser Vision, S.A. DE C.V.	0.0	0.0	0.0	9.7	9.7
Hospital Lomas de San Luis Internacional	0.0	0.0	0.0	6.9	6.9
ISSEMYM	0.0	0.0	0.0	2.5	2.5
Segmento Craneal	0.0	0.0	0.0	2.1	2.1
ET Arte Medicinae, S.A. DE C.V.	0.0	0.0	0.0	2.0	2.0
Centro de Microcirugía Ocular Eye Center, S.A. DE C.V	0.0	0.0	0.0	1.0	1.0
ISSEMYM Tejidos Diversos	0.0	0.0	0.0	0.7	0.7
Hospital General de Pachuca	0.0	0.0	0.0	0.6	0.6
Fundación Hospital Nuestra Señora de la Luz	0.0	0.0	0.0	0.2	0.2
Subtotal	0.0	0.0	0.0	143.4	143.4
Anticipos y Otros					
Toka Investment, S.A DE C.V.	0.0	0.0	0.0	12.0	12.0
Recolectora y Tratadora Garbage, S.A. DE C.V.	0.0	0.0	0.0	2.0	2.0
Raymundo Santana Hernández	0.0	0.0	0.0	7.0	7.0
Plantas y Embotelladoras de Agua, S.A. DE C.V.	0.0	0.0	0.0	1.5	1.5
Novecam, S. DE R.L. DE C.V.	0.0	0.0	0.0	7.3	7.3
Subtotal	0.0	0.0	0.0	29.8	29.8
Deudores Diversos					
Iván Romero Medina	12.0	0.0	0.0	0.0	12.0
Subtotal	12.0	0.0	0.0	0.0	12.0
GRAN TOTAL	12.0	0.0	0.0	173.2	185.2

NOTA 3. El saldo del rubro Almacenes se Integra al 31 de diciembre de 2020 y 2019, como sigue:

CONCEPTO	2020	2019
Almacén de Materiales y Suministros	\$ 14,846.5	\$ 9,031.7
Almacén de Tejidos en Cuarentena	3,315.9	0.0
Almacén de Tejidos en Proceso	636.8	0.0
SUMAS	\$ 18,799.2	\$ 9,031.7

NOTA 4. El saldo del rubro Otros Activos Circulantes se Integra al 31 de diciembre de 2020 y 2019, como sigue:

CONCEPTO	2020	2019
Depósitos en garantía	\$ 3.2	\$ 0.0
SUMAS	\$ 3.2	\$ 0.0

NOTA 5. Los Bienes Inmuebles o Muebles como son; Terrenos, Edificios, Mobiliario y Equipo, Vehículos, Maquinaria, Equipos Especiales, entre otros, se registran a su costo de adquisición o construcción. En el caso de donaciones, expropiaciones o adjudicaciones, se cuantifican en términos monetarios y se registran al costo histórico o a valor económico más objetivo registrándose en moneda nacional.

La metodología de capitalización, según lo establece la sección VI, Políticas de Registro del Manual Único de Contabilidad Gubernamental para las dependencias y Entidades Públicas del Gobierno y Municipios del Estado de México, es como sigue:

CONCEPTO	SE APLICA		SE CONTROLA
	GASTO	INVERSIÓN	SICOPA
Adquisiciones con un costo unitario igual o superior a 70 veces el valor diario de la UMA		X	X
Adquisiciones con un costo unitario igual o mayor a 35 veces el valor de la UMA, pero menor a 70 veces el valor diario de la UMA	X		X
Adquisiciones con un costo unitario menor a 35 veces el valor de la UMA	X		

DEPRECIACIÓN

La depreciación representa la parte estimada de la capacidad de los activos que se han consumido durante el periodo, su fin es de índole informativo y representa el reconocimiento de la pérdida de valor de un activo que puede originarse por obsolescencia, desgaste o deterioro ordinario, defectos de fabricación, falta de uso, insuficiencia, entre otros.

NOTA 6. El saldo del rubro Bienes Inmuebles, Infraestructura y Construcciones en Proceso, se integra al 31 de diciembre de 2020 y 2019 como sigue:

EJERCICIO FISCAL 2020

CONCEPTO	INVERSIÓN	DEPRECIACIÓN	NETO
BIENES INMUEBLES			
Terrenos	\$ 1,227.5	\$ 0.0	\$ 1,227.5
SUBTOTAL	\$ 1,227.5	\$ 0.0	\$ 1,227.5
CONSTRUCCION EN PROCESO			
	\$ 7,478.3	\$ 0.0	\$ 7,478.3
SUBTOTAL	\$ 7,478.3	\$ 0.0	\$ 7,478.3
SUMAS	\$ 8,705.8	\$ 0.0	\$ 8,705.8

EJERCICIO FISCAL 2019

CONCEPTO	INVERSIÓN	DEPRECIACIÓN	NETO
BIENES INMUEBLES			
Terrenos	\$ 1,227.5	\$ 0.0	\$ 1,227.5
SUBTOTAL	\$ 1,227.5	\$ 0.0	\$ 1,227.5
CONSTRUCCION EN PROCESO			
	\$ 7,478.3	\$ 0.0	\$ 7,478.3
SUBTOTAL	\$ 7,478.3	\$ 0.0	\$ 7,478.3
SUMAS	\$ 8,705.8	\$ 0.0	\$ 8,705.8

NOTA 7. El saldo del rubro Bienes Muebles, se integra al 31 de diciembre de 2020 y 2019, como sigue:

EJERCICIO FISCAL 2020

CONCEPTO	INVERSION	DEPRECIACION	NETO
Equipo e Instrumental Médico y Laboratorio	\$ 32,378.5	\$ 15,328.1	\$ 17,050.4
Mobiliario y Equipo de Administración	1,025.1	660.7	364.4
Equipo de Transporte	652.7	511.6	141.1
Maquinaria	289.3	79.0	210.3
SUMAS	\$ 34,345.6	\$ 16,579.4	\$ 17,766.2

EJERCICIO FISCAL 2019

CONCEPTO	INVERSION	DEPRECIACION	NETO
Equipo e Instrumental Médico y Laboratorio	\$ 30,897.2	\$ 12,458.1	\$ 18,439.0
Mobiliario y Equipo de Administración	857.4	635.3	222.1
Equipo de Transporte	652.7	446.4	206.3
Maquinaria	289.3	63.9	225.4
SUMAS	\$ 32,696.6	\$ 13,603.7	\$ 19,092.8

NOTA 8. El saldo del rubro Cuentas por Pagar Corto Plazo, se integra al 31 de diciembre de 2020 y 2019, como sigue:

CONCEPTO	2020	2019
SERVICIOS PERSONAL. POR PAGAR A CORTO PLAZO		
María de Jesús Torres	\$ 11.5	\$ 11.5
Alejandro Sánchez Sánchez	0.0	22.6
Subtotal	\$ 11.5	\$ 34.1
RETENCIONES Y CONTRIBUCIONES POR PAGAR		
Seguro de Separación Individualizado	\$ 0.0	\$ 0.2
Subtotal	\$ 0.0	\$ 0.2
OTRAS CUENTAS POR PAGAR:		
Equipo Instrumental y de Laboratorio Adquirido en 2020	\$ 0.0	\$ 0.0
Proveedores de reparación, adaptación de bienes Inmuebles	0.0	186.6
Estímulos 2019 GEM	0.0	6.8
Jose Manuel Sanchez Rico ISSEMYM Segmento Craneal	0.0	2.1
Subtotal	\$ 0.0	\$ 195.5
TOTAL	\$ 11.5	\$ 229.8

SALDO DE ANTIGÜEDAD DE SALDOS DE CUENTAS POR PAGAR AL 31 DE DICIEMBRE DE 2020.	SALDOS	DÍAS VENCIDOS				
		30	60	90	MAS DE 365	TOTAL
María de Jesús Torres	11.5	0.0	0.0	11.5	0.0	11.5
GRAN TOTAL	11.5	0.0	0.0	11.5	0.0	11.5

NOTA 9. El saldo del rubro Hacienda Pública/Patrimonio, se integra al 31 de diciembre de 2020 y 2019, como sigue:

CONCEPTO	2020	2019
HACIENDA PUBLICA/PATRIMONIO CONTRIBUIDO		
Aportaciones	\$ 1,280.4	\$ 1,280.4
HACIENDA PUBLICA/PATRIMONIO GENERADO		
Resultados de Ejercicios Anteriores	50,071.5	34,765.7
Resultados del Ejercicio	3,350.5	15,117.0
Revalúo	0.0	0.0
SUMAS	\$ 54,702.4	\$ 51,163.1

2. ESTADO DE ACTIVIDADES

NOTA 10. INGRESOS

POR VENTA DE BIENES Y SERVICIOS

El Banco de Tejidos del Estado de México, no generó información al respecto en el periodo informado.

SUBSIDIO

Se generan principalmente por las partidas presupuestarias a nivel Estatal, en función a su presupuesto previamente autorizado y cuyo monto total recaudado fue de 14 millones 589.7 miles de pesos.

CONCEPTO	2020	2019
INGRESOS POR GESTIÓN		
Ingresos por Subsidio Estatal	\$ 14,589.7	\$ 19,211.4
SUMAS	\$ 14,589.7	\$ 19,211.4

INGRESOS FINANCIEROS

Representa 331.5 miles de pesos, que son los rendimientos generados por las inversiones realizadas durante el ejercicio y de manera acumulada al 31 de diciembre de 2020.

OTROS INGRESOS

Se generaron otros ingresos por donativos, derivados por la operación específica de Banco de Tejidos del Estado de México por 18 millones 375.2 miles de pesos.

NOTA 11. RÉGIMEN LABORAL

EL (BTEM) reconoce dentro del ejercicio, las contingencias eventuales por las indemnizaciones y compensaciones que tenga que pagar al personal, incluso a favor de terceros en caso de despidos injustificados o cualquier otra derivada de las relaciones laborales, debido a que es en ese momento cuando se afecta el presupuesto de egresos del ejercicio.

3. ESTADO DE VARIACIONES EN LA HACIENDA PÚBLICA

NOTA 12. La integración del patrimonio contribuido y generado y sus modificaciones, se presentan como sigue:

PATRIMONIO	2020	2019
CONTRIBUIDO		
Aportaciones	\$ 1,280.4	\$ 1,280.4
GENERADO		
Resultado del Ejercicio (Ahorro/Desahorro)	\$ 3,350.5	\$ 15,117.0
Resultado de ejercicios anteriores	50,071.5	34,765.7
Revaluaciones	0.0	0.0
TOTAL HACIENDA PÚBLICA/PATRIMONIO	\$ 54,702.4	\$ 51,163.1

4. ESTADO DE FLUJO DE EFECTIVO

FLUJOS DE EFECTIVO	2020	2019
Flujos Netos de Efectivo por Actividades de Operación	\$ 3,350.5	\$ 15,117.0
Flujos Netos de Efectivo por Actividades de Inversión	-8,455.1	-15,609.4
Flujos Netos de Efectivo por Actividades de Financiamiento	-29.5	-797.0
Incremento/Disminución Neta en el Efectivo y Equivalentes al Efectivo	\$ -5,134.1	\$ -1,289.4
Efectivo y Equivalentes al Efectivo al Inicio del Ejercicio	\$ 14,388.4	\$ 15,677.8
Efectivo y Equivalentes al Efectivo al Final del Ejercicio	\$ 9,254.3	\$ 14,388.4

5. CONCILIACIÓN ENTRE LOS INGRESOS PRESUPUESTARIOS Y CONTABLES, ASÍ COMO ENTRE LOS EGRESOS PRESUPUESTARIOS Y LOS GASTOS CONTABLES

NOTA 13. La integración se da como sigue:

Banco de Tejidos del Estado de México Conciliación entre los Ingresos Presupuestarios y Contables Correspondiente del 1 de Enero al 31 de Diciembre de 2020 (Miles de Pesos)	
1. Ingresos Presupuestarios	33,296.4
2. Más Ingresos Contables no Presupuestarios	
Ingresos Financieros	
Incremento por Variación de Inventarios	
Disminución del Exceso de Estimaciones por Pérdida o Deterioro u Obsolescencia	
Disminución del Exceso de Provisiones	
Otros Ingresos y Beneficios Varios	
Otros Ingresos Contables no Presupuestarios	
3. Menos Ingresos Presupuestarios no Contables	
Aprovechamientos Patrimoniales	
Ingresos Derivados de Financiamientos	
Otros Ingresos Presupuestarios no Contables	
4. Ingresos Contables (4 = 1 + 2 - 3)	33,296.4

CUENTA PÚBLICA DEL GOBIERNO, ORGANISMOS AUXILIARES Y AUTÓNOMOS DEL ESTADO DE MÉXICO 2020

Banco de Tejidos del Estado de México Conciliación entre los Egresos Presupuestarios y los Gastos Contables Correspondiente del 1 de Enero al 31 de Diciembre de 2020 (Miles de Pesos)	
1.- Total de Egresos Presupuestarios	28,648.7
2.- Menos Egresos Presupuestarios no Contables	1,678.4
Materias Primas y Materiales de Producción y Comercialización	
Materiales y Suministros	
Mobiliario y Equipo de Administración	306.9
Mobiliario y Equipo Educativo y Recreativo	
Equipo e Instrumental Médico y de Laboratorio	1,341.9
Vehículos y Equipo de Transporte	
Equipo de Defensa y Seguridad	
Maquinaria, Otros Equipos y Herramientas	
Activos Biológicos	
Bienes Inmuebles	
Activos Intangibles	
Obra Pública en Bienes de Dominio Público	
Obra Pública en Bienes Propios	
Acciones y Participaciones de Capital	
Compra de Títulos y Valores	
Concesión de Préstamos	
Inversiones en Fideicomisos, Mandatos y Otros Análogos	
Provisiones para Contingencias y Otras Erogaciones Especiales	
Amortización de la Deuda Pública	
Adeudos de Ejercicios Fiscales Anteriores (ADEFAS)	29.6
Otros Egresos Presupuestales no Contables	
3. Más Gastos Contables no Presupuestales	2,975.6
Estimaciones, Depreciaciones, Deterioros, Obsolescencia y Amortizaciones	2,975.6
Provisiones	
Disminución de Inventarios	
Aumento por Insuficiencia de Estimaciones por Pérdida o Deterioro u Obsolescencia	
Aumento por Insuficiencia de Provisiones	
Otros Gastos	
Otros Gastos Contables no Presupuestales	
4. Total de Gasto Contable (4 = 1 - 2 + 3)	29,945.9

NOTAS DE MEMORIA (CUENTAS DE ORDEN)

A LOS ESTADOS FINANCIEROS AL 31 DE DICIEMBRE DE 2020
(Miles de pesos)

Con base en las políticas contables, las Cuentas de Orden se integran al 31 de diciembre de 2020 y 2019, como sigue:

Banco de Tejidos del Estado de México		
CUENTAS DE ORDEN CONTABLES		
(Miles de Pesos)		
	2020	2019
CUENTAS DEUDORAS		
Bienes Muebles e Inmuebles - Comodato	0.0	0.0
CUENTAS ACREEDORAS		
Comodato de Bienes Muebles e Inmuebles	0.0	0.0

Banco de Tejidos del Estado de México		
CUENTAS DE ORDEN PRESUPUESTALES		
(Miles de Pesos)		
	2020	2019
CUENTAS DEUDORAS		
Ley de Ingresos Estimada	29,820.2	61,250.4
Presupuesto de Egresos por Ejercer de Gastos de Funcionamiento	1,145.6	1,672.7
Presupuesto de Egresos Devengado de Gasto de Funcionamiento		
Presupuesto de Egresos Pagado de Gastos de Funcionamiento	26,945.0	35,721.5
Presupuesto de Egresos por Ejercer de Transferencias, Asignaciones, Subsidios y Otras Ayudas		
Presupuesto de Egresos Devengado de Transferencias, Asignaciones, Subsidios y Otras Ayudas		
Presupuesto de Egresos Pagado de Transferencias, Asignaciones, Subsidios y Otras Ayudas		
Presupuesto de Egresos por Ejercer de Bienes Muebles, Inmuebles e Intangibles	25.9	250.0
Presupuesto de Egresos Devengado de Bienes Muebles, Inmuebles e Intangibles		
Presupuesto de Egresos Pagado de Bienes Muebles, Inmuebles e Intangibles	1,674.1	22,950.0
Presupuestos de Egresos por Ejercer de Inversión Pública		
Presupuesto de Egresos Devengado de Inversión Pública		
Presupuesto de Egresos Pagado de Inversión Pública		
Presupuesto de Egresos por Ejercer de Intereses, Comisiones y Otros Gastos de la Deuda Pública		.2
Presupuesto de Egresos Pagado de Intereses, Comisiones y Otros Gastos de la Deuda Pública	29.6	656.0
	59,640.4	122,500.8
CUENTAS ACREEDORAS		
Ley de Ingresos por Ejecutar	-3,476.2	-1,471.4
Ley de Ingresos Devengado		
Ley de Ingresos Recaudado	33,296.4	62,721.8
Presupuesto de Egresos Aprobado de Gastos de Funcionamiento	28,090.6	37,394.2
Presupuesto de Egresos Aprobado de Transferencias, Asignaciones, Subsidios y Otras Ayudas		
Presupuesto de Egresos Aprobado de Intereses, Comisiones y Otros Gastos de la Deuda Pública	29.6	656.2
Presupuesto de Egresos Aprobado de Inversión Pública		
Presupuesto de Egresos Aprobado de Bienes Muebles, Inmuebles e Intangibles	1,700.0	23,200.0
	59,640.4	122,500.8

NOTAS DE GESTIÓN ADMINISTRATIVA

NOTAS A LOS ESTADOS FINANCIEROS AL 31 DE DICIEMBRE DE 2020 y 2019. (Miles de pesos)

NOTA 1. INTRODUCCIÓN.

EL BANCO DE TEJIDOS DEL ESTADO DE MÉXICO (BTEM), al ser un Organismo público descentralizado, de carácter estatal y sectorizado a la Secretaría de Salud del Estado de México, siendo una organización multidisciplinaria, especializada en los procesos de procuración, procesamiento, almacenamiento y conservación de tejidos avalados y autorizados por la Secretaría de Salud.

NOTA 2. PANORAMA ECONÓMICO FINANCIERO.

EL BANCO DE TEJIDOS DEL ESTADO DE MÉXICO (BTEM) es un organismo público descentralizado de carácter estatal, el cual cimienta su operación principalmente bajo partidas presupuestales con recurso Estatal, previamente autorizado en el Presupuesto de Egresos del Estado de México del ejercicio fiscal 2020.

NOTA 3. AUTORIZACIÓN E HISTORIA.

EL BANCO DE TEJIDOS DEL ESTADO DE MÉXICO (BTEM), es creado mediante decreto del Ejecutivo del Estado, el 6 de septiembre de 2010, con personalidad jurídica y patrimonio propio, el cual estará sectorizado a la Secretaría de Salud y cuyo domicilio es en el Municipio de Toluca.

NOTA 4. ORGANIZACIÓN Y OBJETO SOCIAL.

De acuerdo al artículo 4º del citado Decreto, establece que el (BTEM) tendrá como atribuciones:

Las principales atribuciones del Banco de Tejidos del Estado de México son:

- I. Contribuir al fortalecimiento del Sistema Estatal de Trasplantes.
- II. Coadyuvar en la prestación de los servicios de salud, en materia de alta especialidad.
- III. Contribuir en la prestación de servicios de hospitalización y de consulta en las especialidades con que cuenta el Sistema de Salud Estatal, regidos por criterios de universalidad y gratuidad para el usuario dependiendo de sus condiciones socioeconómicas.
- IV. Fungir como procurador, procesador y distribuidor de tejidos, para hospitales estatales o federales de referencia, para efectos del fondo de protección contra gastos catastróficos, dentro del Sistema de Protección Social en Salud.

B T E M

- V. Implementar esquemas para generar recursos, sustentar su actividad e incrementar su patrimonio.
 - a. Formar recursos humanos especializados en el campo de las especialidades médicas en materia de donación, procuración, uso y aplicación de tejidos humanos procesados.
- VI. Diseñar y ejecutar programas, cursos de capacitación, enseñanza, y especialización de personal profesional, técnico y auxiliar en su ámbito de responsabilidad.
- VII. Impulsar la investigación clínica y experimental, en las especialidades de oftalmología, cirugía plástica, maxilofacial, ortopedia, neurológica, urología, cirugía general y trasplantes de acuerdo a la Ley General de Salud y demás disposiciones aplicables.
- VIII. Apoyar la ejecución de los programas sectoriales, especiales y regionales de salud en el ámbito de sus funciones y servicios.
- IX. Actuar como órgano de consulta de las dependencias y entidades de la Administración Pública Estatal en el área de su responsabilidad, de las instancias federales que lo requieran, y asesorar a instituciones públicas, sociales y privadas en la materia.
- X. Difundir información técnica y científica sobre los avances que en materia de salud registre, así como publicar los resultados de las investigaciones y trabajos que realice.
- XI. Promover y realizar reuniones y eventos de intercambio científico, de carácter nacional e internacional, y celebrar convenios de intercambio con instituciones afines.
- XII. Prestar los demás servicios y efectuar las actividades necesarias para el cumplimiento de su objetivo, de conformidad con el presente ordenamiento, su Reglamento Interior y otras disposiciones legales aplicables.
- XIII. Promover políticas, estrategias y acciones para la elaboración y aplicación de programas en materia de trasplantes; y
- XIV. Impulsar la participación ciudadana en la donación de órganos y tejidos.

Su régimen jurídico está subordinado a la observancia de la normatividad del sector de salud.

El **(BTEM)** tiene como obligación fiscal y de carácter Federal, conforme al objeto y funciones en su decreto de creación, el de realizar las retenciones del Impuesto Sobre la Renta, por los Salarios y en general por la prestación de servicios subordinados, En materia Estatal como retenedor de las cuotas al ISSEMYM.

Su principal estructura organizacional está de la siguiente manera: Como órgano supremo de decisión está la Junta de Gobierno del (BTEM); de manera descendente una Dirección General, asistida de manera staff, por un "Consejo Técnico Consultivo " y un "Patronato"; un Órgano de Control Interno, una Unidad de Apoyo Administrativo, una Unidad Jurídica; continuando con tres subdirecciones.

ORGANIGRAMA BTEM 2020

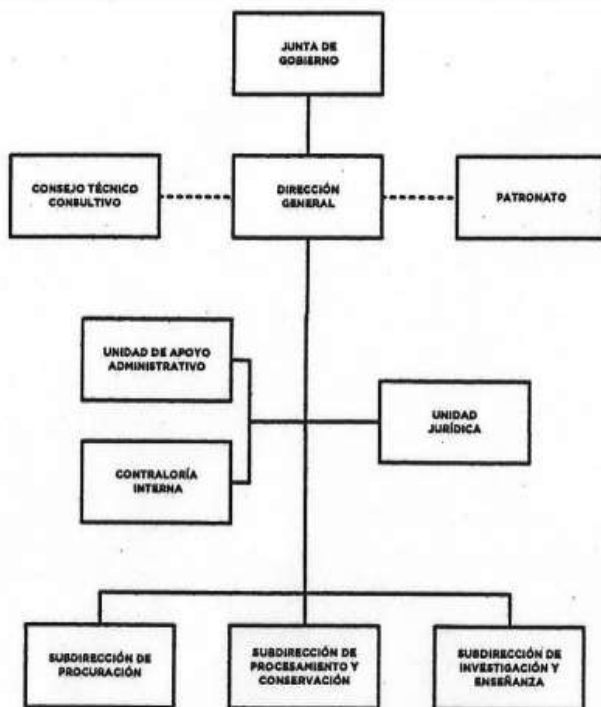

CON FUNDAMENTO EN EL ARTÍCULO 7, FRACCIÓN XXVII, DEL REGLAMENTO INTERIOR DE LA SECRETARÍA DE FINANZAS, SE APRUEBA LA PRESENTE ESTRUCTURA DE ORGANIZACIÓN, LA CUAL HA QUEDADO REGISTRADA Y RESGUARDADA EN LA DIRECCIÓN GENERAL DE INNOVACIÓN.

21 DE ENERO DE 2016.

NOTA 5. BASE DE PREPARACIÓN DE LOS ESTADOS FINANCIEROS.

EL BANCO DE TEJIDOS DEL ESTADO DE MÉXICO (BTEM) tiene establecido como obligación el registrar sus operaciones de acuerdo a Postulados Básicos de Contabilidad Gubernamental (PBCG), y a la observancia de las Normas de Información Financiera emitidas por el CINIF aplicables en su caso de manera supletoria. En relación con los egresos se apegan también al Manual Único de Contabilidad Gubernamental para las Dependencias, y Entidades Públicas del Gobierno y Municipios del Estado de México vigente, siendo el instrumento básico Normativo, en el que se integra el catálogo de cuentas, su instructivo contable, la guía contabilizadora, así como los criterios y lineamientos para el registro de sus operaciones. Así también la observancia del Manual de Normas y Políticas para el Gasto Público del Gobierno del Estado de México, y el acuerdo que establece, bases y lineamientos, en materia de adquisiciones, enajenaciones, arrendamientos y servicios de las dependencias, organismos auxiliares y tribunales administrativos de poder ejecutivo estatal (POBALINES).

NOTA 6. POLÍTICAS DE CONTABILIDAD SIGNIFICATIVA.

Las cifras mostradas en estados financieros adjuntos, están presentadas con base al costo histórico. En observancia a la sección IV relativa a Efectos de Inflación, del Manual Único de Contabilidad Gubernamental para las Dependencias y Entidades Públicas del Gobierno y Municipios del Estado de México, no se aplicó el procedimiento de revaluación de los estados financieros del BANCO DE TEJIDOS DEL ESTADO DE MÉXICO (BTEM), por el ejercicio fiscal de 2020.

Los valores realizables se encuentran presentados principalmente por depósitos bancarios, valuados a su valor nominal, el cual no excede al valor de mercado.

a) Obligaciones Laborales

Las entidades públicas del Gobierno del Estado de México, no registran ninguna provisión para contingencias por las eventuales indemnizaciones y compensaciones que tengan que pagar a su personal e incluso a favor de terceros, el Organismo reconoce las contingencias eventuales por indemnización y compensaciones que tenga que pagar a su personal, hasta ese instante, reconociéndolas en los resultados del ejercicio en que se pagan afectando el presupuesto correspondiente.

b) Impuesto Sobre la Renta (ISR) e ISSEMYM

El régimen fiscal del Banco es como persona moral con fines no lucrativos y sus obligaciones fiscales se determinan conforme al objetivo y funciones asignadas en la Constitución Política del Estado libre y Soberano de México, en la Ley que les da origen o en su decreto de creación, salvo los casos en que se realicen actividades distintas a la prestación de servicios públicos; su obligación fiscal federal establecida en el decreto de creación es la de retenedor del Impuesto Sobre la Renta por Sueldo y Salarios, asimismo retener y pagar las cuotas del ISSEMYM.

c) Reconocimiento de ingresos

Los ingresos se reconocen en el momento en que efectivamente se recibe el efectivo y los egresos se reconocen con base en lo devengado.

Los subsidios que recibe el Organismo por parte del Gobierno Estatal, para el cumplimiento de su objetivo social, se registran en resultados.

d) Contingencias

Las obligaciones o pérdidas importantes relacionadas con contingencias se reconocen cuando es probable que sus efectos se materialicen y existan elementos razonables para su cuantificación.

NOTA 7. POSICIÓN EN MONEDA EXTRANJERA Y PROTECCIÓN POR RIESGO CAMBIARIO.

El Banco de Tejidos del Estado de México no generó información al respecto en el periodo informado.

NOTA 8. REPORTE ANALÍTICO DEL ACTIVO.

Los activos fijos se registran originalmente a su costo de adquisición, según correspondan.

Para efectos de la determinación de la depreciación del ejercicio y acumulada, se utiliza el método de línea recta, aplicando los porcentos máximos establecidos en la sección VI referente a: "Políticas de Registro", del Manual Único de Contabilidad Gubernamental para las Dependencias y Entidades Públicas del Gobierno y Municipios del Estado de México, según se trate del tipo de activo, como sigue:

BIENES	DEPRECIACIÓN ANUAL
Vehículos	10%
Vehículos de Seguridad Pública y atención a Urgencia	20%
Equipo de Cómputo	20%
Mobiliario y Equipo de Oficina	3%
Edificios	2%
Maquinaria	10%
El resto	10%

Cambios en el porcentaje de depreciación

El Banco de Tejidos del Estado de México, no generó información al respecto en el periodo informado.

Gastos capitalizados financieros, investigación y desarrollo

El Banco de Tejidos del Estado de México, no generó información al respecto en el periodo informado.

Riesgos por el tipo de cambio

El Banco de Tejidos del Estado de México, no generó información al respecto en el periodo informado.

Valor activado en el ejercicio de los bienes construidos por la entidad

El Banco de Tejidos del Estado de México, no generó información al respecto en el periodo informado.

Desmantelamiento de activos

El Banco de Tejidos del Estado de México, no generó información al respecto en el periodo reportado.

Administración de activos

Tener controlados los registros del activo en el SICOPA

NOTA 9. FIDEICOMISOS, MANDATOS Y ANÁLOGOS.

El Banco de Tejidos del Estado de México no cuenta con fideicomisos.

NOTA 10. REPORTE DE RECAUDACIÓN

El BANCO DE TEJIDOS DEL ESTADO DE MÉXICO (BTEM), obtuvo una recaudación en 2020, como se menciona a continuación:

CONCEPTO	IMPORTE
Transferencias estatales	\$ 14,589.7
Ingresos Financieros	331.5
Otros ingresos	18,375.2
Total Recaudado:	\$ 33,296.4

NOTA 11. INFORMACIÓN SOBRE LA DEUDA Y EL REPORTE ANALÍTICO DE LA DEUDA.

El Banco de Tejidos del Estado de México, no generó información al respecto en el periodo informado.

NOTA 12. CALIFICACIONES OTORGADAS.

El Banco de Tejidos del Estado de México, no generó información al respecto en el periodo informado.

NOTA 13. PROCESO DE MEJORA.

El Banco de Tejidos del Estado de México, no generó información al respecto en el periodo informado.

NOTA 14. INFORMACIÓN POR SEGMENTOS.

El Banco de Tejidos del Estado de México, no generó información al respecto en el periodo informado.

NOTA 15. EVENTOS POSTERIORES AL CIERRE.

Por el ejercicio fiscal 2020, no aplicó ninguna operación relevante que trascendiera como un acontecimiento posterior al cierre del ejercicio y que pudiera afectar la situación financiera del Organismo o revelarse en una nota a los mismos.

NOTA 16. PARTES RELACIONADAS.

Al 31 de diciembre de 2020, no existen partes relacionadas del (BTEM), con respecto alguna otra entidad.

NOTA 17. RESPONSABILIDAD SOBRE LA PRESENTACIÓN RAZONABLE DE LOS ESTADOS FINANCIEROS.

La formulación y presentación de los estados financieros, así como sus notas a los mismos, son responsabilidad de la Administración del BANCO DE TEJIDOS DEL ESTADO DE MÉXICO (BTEM).

DICTAMEN DE ESTADOS FINANCIEROS

El Despacho Ramírez y Asociados, S.C., dictaminó los Estados Financieros del Banco de Tejidos del Estado de México (BTEM) al 31 de Diciembre de 2020, concluyendo que presentan razonablemente en todos los aspectos materiales, la situación financiera del Organismo.

INFORMACIÓN PRESUPUESTARIA

B T E M

Banco de Telldos del Estado de México Ingresos y Egresos Del 1 de Enero al 31 de Diciembre de 2020 (Miles de pesos)												
CONCEPTO	PRESUPUESTO AUTORIZADO	%	AMPLIACIÓN	REDUCCIÓN	AUTORIZADO FINAL	%	PRESUPUESTO EJERCIDO	%	VARIACIÓN INICIAL	%	VARIACIÓN MODIFICADO	%
INGRESOS:	21,754.1	100.0	17,256.2	9,190.1	29,820.2	100.0	33,296.4	100.0	11,542.3	53.1	3,476.2	11.7
Superávit Ejercicio Anterior												
Ordinarios	21,754.1	100.0	17,226.6	9,190.1	29,790.6	99.9	33,296.4	100.0	11,542.3	53.1	3,505.8	11.8
Estatales	21,754.1	100.0	17,226.6	9,190.1	29,790.6	99.9	33,296.4	100.0	11,542.3	53.1	3,505.8	11.8
- Tributarios												
Impuestos sobre Erogaciones												
Impuestos sobre Tenencia												
Otros Impuestos y Accesorios												
- No Tributarios			8,697.4		8,697.4	29.2	18,706.7	56.2	18,706.7		10,009.3	115.1
Derechos												
Sector Central												
Organismos Auxiliares												
Aportaciones de Mejoras												
Productos			249.6		249.6	.8	331.5	1.0	331.5		81.9	32.8
Aprovechamientos			8,447.8		8,447.8	28.3	18,375.2	55.2	18,375.2		9,927.4	117.5
Ingresos Financieros												
Aportaciones y Cuotas de Seguridad Social												
Ingreso por Venta de Bienes y Servicios	9,190.1			9,190.1					-9,190.1	-100.0		
Transferencias, Asignaciones, Subsidio y Otras Ayudas	12,564.0	57.8	8,529.2		21,093.2	70.7	14,589.7	43.8	2,025.7	16.1	-6,503.5	-30.8
Federales												
Participaciones Federales												
Fondos de Aportaciones Ramo 33												
Otros Apoyos Federales												
Extraordinarios			29.6		29.6	.1					-29.6	-100.0
Generación de Adeslas			29.6		29.6	.1					-29.6	
Financiamientos												
EGRESOS:	21,754.2	100.0	17,809.6	9,743.6	29,820.2	100.0	28,648.7	100.0	-6,894.5	-31.7	1,171.5	3.9
Poderes Legislativo y Judicial												
Poder Legislativo												
Poder Judicial												
Gasto Total de Poder Ejecutivo	21,754.2	100.0	17,809.6	9,743.6	29,820.2	100.0	28,648.7	100.0	-6,894.5	-31.7	1,171.5	3.9
Gasto Programable:	21,754.2	100.0	17,780.0	9,743.6	29,790.6	99.9	28,619.1	99.9	-6,864.9	-31.6	1,171.5	3.9
Gasto Corriente	20,054.2	92.2	16,836.0	8,799.6	28,090.6	94.2	26,945.0	94.1	-6,890.8	-34.4	1,145.6	4.1
Servicios Personales	11,025.8	50.7	5,747.3	5,097.3	11,675.8	39.2	11,205.7	39.1	-179.9	-1.6	470.1	
Gasto Operativo	9,028.4	41.5	11,088.7	3,702.3	16,414.8	55.0	15,739.3	54.9	-6,710.9	-74.3	675.5	4.1
- Materiales y Suministros	4,591.0	21.1	9,293.2	1,241.0	12,643.2	42.4	12,348.3	43.1	-7,757.3	-169.0	294.9	2.3
- Servicios Generales	4,437.4	20.4	1,795.5	2,461.3	3,771.6	12.6	3,391.0	11.8	1,046.4	23.6	380.6	10.1
Transferencias												
- Organismos Autonomos												
- Subsidios y Apoyos												
Inversión Pública	1,700.0	7.8	944.0	944.0	1,700.0	5.7	1,674.1	5.8	25.9	1.5	25.9	1.5
- Bienes Muebles e Inmuebles	1,700.0	7.8	944.0	944.0	1,700.0	5.7	1,674.1	5.8	25.9	1.5	25.9	1.5
- Obra Pública												
- Inversión Financiera												
Gasto no Programable			29.6		29.6	.1	29.6	.1	-29.6			
Transferencias a Municipios												
- Participaciones												
- Aportaciones del Ramo 33												
- Convenios												
Deuda Pública			29.6		29.6	.1	29.6	.1	-29.6		-1	
- Costo Financiero de la Deuda												
- Amortizaciones												
- Pago de Adeslas			29.6		29.6	.1	29.6	.1	-29.6			
Superávit(+)/ Déficit (-)	-1		-553.4	-553.5			4,647.7	16.2	-4,647.8	-16.2	-4,647.7	
% de los Ingresos							14.0					

CUENTA PÚBLICA DEL GOBIERNO, ORGANISMOS AUXILIARES Y AUTÓNOMOS DEL ESTADO DE MÉXICO 2020

Banco de Tejidos del Estado de México
Estado Analítico de Ingresos
Del 1 de enero al 31 de diciembre de 2020
(Miles de pesos)

Rubro de Ingresos	Ingreso					Diferencia (6= 5 - 1)
	Estimado	Ampliaciones y Reducciones	Modificado	Devengado	Recaudado	
	(1)	(2)	(3= 1 + 2)	(4)	(5)	
Impuestos						
Cuotas y Aportaciones de Seguridad Social						
Contribuciones de Mejoras						
Derechos						
Productos		249.6	249.6	331.5	331.5	331.5
Aprovechamientos		8,447.8	8,447.8	18,375.2	18,375.2	18,375.2
Ingresos por Ventas de Bienes, Prestación de Servicios y Otros Ingresos	9,190.1	-9,190.1				-9,190.1
Participaciones, Aportaciones, Convenios, Incentivos Derivados de la Colaboración Fiscal y Fondos Distintos de Aportaciones						
Transferencias, Asignaciones, Subsidios y Subvenciones, y Pensiones y Jubilaciones	12,564.0	8,529.2	21,093.2	14,589.7	14,589.7	2,025.7
Ingresos Derivados de Financiamientos		29.6	29.6			
Total	21,754.1	8,066.1	29,820.2	33,296.4	33,296.4	11,542.3
				Ingresos excedentes ¹		

Estado Analítico de Ingresos Por Fuente de Financiamiento	Ingreso					Diferencia (6= 5 - 1)
	Estimado	Ampliaciones y Reducciones	Modificado	Devengado	Recaudado	
	(1)	(2)	(3= 1 + 2)	(4)	(5)	
Ingresos del Poder Ejecutivo Federal o Estatal y de los Municipios		249.6	249.6	331.5	331.5	331.5
Impuestos						
Cuotas y Aportaciones de Seguridad Social						
Contribuciones de Mejoras						
Derechos						
Productos		249.6	249.6	331.5	331.5	331.5
Aprovechamientos						
Participaciones, Aportaciones, Convenios, Incentivos Derivados de la Colaboración Fiscal y Fondos Distintos de Aportaciones						
Transferencias, Asignaciones, Subsidios y Subvenciones, y Pensiones y Jubilaciones						
Ingresos de los Entes Públicos de los Poderes Legislativo y Judicial, de los Órganos Autónomos y del Sector Paraestatal o Paramunicipal, así como de las Empresas Productivas del Estado	21,754.1	7,786.9	29,541.0	32,964.9	32,964.9	11,210.8
Cuotas y Aportaciones de Seguridad Social						
Productos						
Ingresos por Venta de Bienes, Prestación de Servicios y Otros Ingresos	9,190.1	-742.3	8,447.8	18,375.2	18,375.2	9,185.1
Transferencias, Asignaciones, Subsidios y Subvenciones, y Pensiones y Jubilaciones	12,564.0	8,529.2	21,093.2	14,589.7	14,589.7	2,025.7
Ingresos Derivados de Financiamiento		29.6	29.6			
Ingresos Derivados de Financiamientos		29.6	29.6			
Total	21,754.1	8,066.1	29,820.2	33,296.4	33,296.4	11,542.3
				Ingresos excedentes ¹		

B T E M

Banco de Tejidos del Estado de México
INGRESOS
(Miles de Pesos)

INGRESOS	PREVISTO	PRESUPUESTO 2020		TOTAL AUTORIZADO	RECAUDADO	VARIACIÓN	
		ASIGNACIONES Y/O AMPLIACIONES	REDUCCIONES Y/O DISMINUCIONES			IMPORTE	%
INGRESOS DE GESTIÓN	9,190.1		9,190.1				
Ingresos por Venta de Bienes y Servicios	9,190.1		9,190.1				
PARTICIPACIONES, APORTACIONES, TRANSFERENCIAS, ASIGNACIONES, SUBSIDIOS Y OTRAS AYUDAS	12,564.0	8,529.2		21,093.2	14,589.7	6,503.5	30.8
Subsidio	12,564.0	8,529.2		21,093.2	14,589.7	6,503.5	30.8
OTROS INGRESOS Y BENEFICIOS		8,727.0		8,727.0	18,706.7	-9,979.7	-114.4
Ingresos Financieros		249.6		249.6	331.5	-81.9	-32.8
Pasivos que se Generen como Resultado de Erogaciones que se Devengan en el Ejercicio Fiscal pero que queden Pendientes de Liquidar al Cierre del Mismo		29.6		29.6		29.6	100.0
Ingresos Diversos		8,447.8		8,447.8	18,375.2	-9,927.4	-117.5
T O T A L	21,754.1	17,256.2	9,190.1	29,820.2	33,296.4	-3,476.2	-11.7

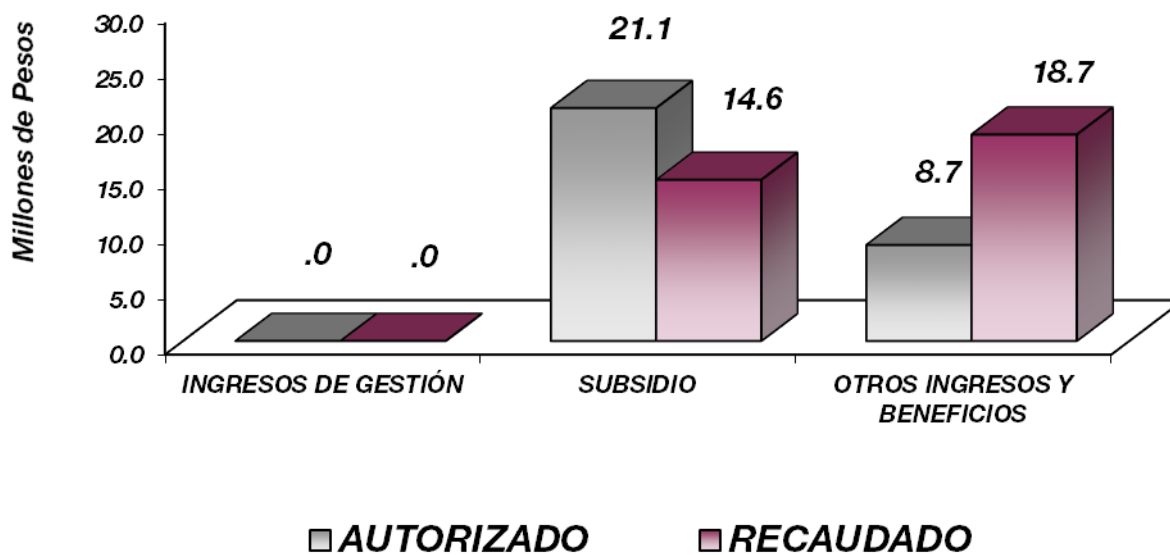

NOTAS AL PRESUPUESTO DE INGRESOS

INGRESOS

Se previó recaudar ingresos por 21 millones 754.1 miles de pesos, presentando ampliaciones y reducciones netas por 8 millones 066.1 miles de pesos, lográndose recaudar 33 millones 296.4 miles de pesos, con una variación de más de 3 millones 476.2 miles de pesos, que representó el 11.7 por ciento respecto al monto previsto.

PARTICIPACIONES, APORTACIONES, TRANSFERENCIAS, ASIGNACIONES SUBSIDIOS Y OTRAS AYUDAS

Del previsto por 12 millones 564 mil pesos, se logró recaudar de 14 millones 589.7 miles de pesos, con una variación de menos 6 millones 503.5 miles de pesos, que representó el 30.8 por ciento respecto al monto previsto.

OTROS INGRESOS Y BENEFICIOS

Durante el ejercicio se tuvieron ampliaciones por 8 millones 727 mil pesos, de los cuales se logró recaudar un total de 18 millones 706.7 miles de pesos, con una variación de más por 9 millones 979.7 miles de pesos, que representó el 114.4 por ciento respecto al monto previsto.

B T E M

Banco de Tejidos del Estado de México
Estado Analítico del Ejercicio del Presupuesto de Egresos
Clasificación por Objeto del Gasto (Capítulo y Concepto)
Del 1 de enero al 31 de diciembre de 2020
(Miles de Pesos)

Concepto	Egresos					Subejercicio 6 = (3 - 4)
	Aprobado 1	Ampliaciones/ (Reducciones) 2	Modificado 3 = (1 + 2)	Devengado 4	Pagado 5	
Servicios Personales	11,025.8	650.0	11,675.8	11,205.7	11,205.7	470.1
Remuneraciones al Personal de Carácter Permanente	4,846.1	-244.8	4,601.3	4,579.8	4,579.8	21.5
Remuneraciones al Personal de Carácter Transitorio						
Remuneraciones Adicionales y Especiales	4,111.0	-88.5	4,022.5	3,910.3	3,910.3	112.2
Seguridad Social	1,429.6	132.3	1,561.9	1,353.3	1,353.3	208.6
Otras Prestaciones Sociales y Económicas	467.4	795.5	1,262.9	1,155.2	1,155.2	107.7
Previsiones						
Pago de Estímulos a Servidores Públicos	171.7	55.5	227.2	207.1	207.1	20.1
Materiales y Suministros	4,591.0	8,052.2	12,643.2	12,348.3	12,348.3	294.9
Materiales de Administración, Emisión de Documentos y Artículos Oficiales	404.6	-100.5	304.1	244.7	244.7	59.4
Alimentos y Utensilios						
Materias Primas y Materiales de Producción y Comercialización						
Materiales y Artículos de Construcción y de Reparación	17.1	-2.3	14.8	13.4	13.4	1.4
Productos Químicos, Farmacéuticos y de Laboratorio	3,951.9	7,938.2	11,890.1	11,681.9	11,681.9	208.2
Combustibles, Lubricantes y Aditivos	117.4	35.6	153.0	153.0	153.0	.0
Vestuario, Blancos, Prendas de Protección y Artículos Deportivos	19.6	28.0	47.6	35.2	35.2	12.4
Materiales y Suministros Para Seguridad						
Herramientas, Refacciones y Accesorios Menores	80.4	153.2	233.6	220.1	220.1	13.5
Servicios Generales	4,437.3	-665.7	3,771.6	3,391.0	3,391.0	380.6
Servicios Básicos	788.2	-360.7	427.5	357.7	357.7	69.8
Servicios de Arrendamiento	657.6	-481.3	176.3	139.7	139.7	36.6
Servicios Profesionales, Científicos, Técnicos y Otros Servicios	353.1	173.0	526.1	453.0	453.0	73.1
Servicios Financieros, Bancarios y Comerciales	52.4	114.4	166.8	128.2	128.2	38.6
Servicios de Instalación, Reparación, Mantenimiento y Conservación	1,957.0	-372.4	1,584.6	1,483.8	1,483.8	100.8
Servicios de Comunicación Social y Publicidad	38.0	4.6	42.6	14.1	14.1	28.5
Servicios de Traslado y Viáticos	9.2	-.8	8.4	4.5	4.5	3.9
Servicios Oficiales	22.8	-18.2	4.6	4.6	4.6	
Otros Servicios Generales	559.0	275.7	834.7	805.4	805.4	29.3
Transferencias, Asignaciones, Subsidios y Otras Ayudas						
Transferencias Internas y Asignaciones al Sector Público						
Transferencias al Resto del Sector Público						
Subsidios y Subvenciones						
Ayudas Sociales						
Pensiones y Jubilaciones						
Transferencias a Fideicomisos, Mandatos y Otros Análogos						
Transferencias a la Seguridad Social						
Donativos						
Transferencias al Exterior						
Bienes Muebles, Inmuebles e Intangibles	1,700.0		1,700.0	1,674.1	1,674.1	25.9
Mobiliario y Equipo de Administración		332.5	332.5	328.0	328.0	4.5
Mobiliario y Equipo Educativo y Recreativo						
Equipo e Instrumental Médico y de Laboratorio	1,700.0	-336.7	1,363.3	1,341.9	1,341.9	21.4
Vehículos y Equipo de Transporte						
Equipo de Defensa y Seguridad						
Maquinaria, Otros Equipos y Herramientas						
Activos Biológicos						
Bienes Inmuebles						
Activos Intangibles		4.2	4.2	4.2	4.2	
Inversión Pública						
Obra Pública en Bienes de Dominio Público						
Obra Pública en Bienes Propios						
Proyectos Productivos y Acciones de Fomento						
Inversiones Financieras y Otras Provisiones						
Inversiones Para el Fomento de Actividades Productivas						
Acciones y Participaciones de Capital						
Compra de Títulos y Valores						
Concesión de Préstamos						
Inversiones en Fideicomisos, Mandatos y Otros Análogos						
Otras Inversiones Financieras						
Provisiones para Contingencias y Otras Erogaciones Especiales						
Participaciones y Aportaciones						
Participaciones						
Aportaciones						
Convenios						
Deuda Pública		29.6	29.6	29.6	29.6	
Amortización de la Deuda Pública						
Intereses de la Deuda Pública						
Comisiones de la Deuda Pública						
Gastos de la Deuda Pública						
Costo por Coberturas						
Apoyos Financieros						
Adeudos de Ejercicios Fiscales Anteriores		29.6	29.6	29.6	29.6	
Total del Gasto	21,754.1	8,066.1	29,820.2	28,648.7	28,648.7	1,171.5

CUENTA PÚBLICA DEL GOBIERNO, ORGANISMOS AUXILIARES Y AUTÓNOMOS DEL ESTADO DE MÉXICO 2020

Banco de Tejidos del Estado de México
Estado Analítico del Ejercicio del Presupuesto de Egresos
Clasificación Económica (por Tipo de Gasto)
Del 1 de enero al 31 de diciembre de 2020
(Miles de Pesos)

Concepto	Egresos					Subejercicio 6 = (3 - 4)
	Aprobado	Ampliaciones/ (Reducciones)	Modificado	Devengado	Pagado	
	1	2	3 = (1 + 2)	4	5	
Gasto Corriente	20,054.1	8,036.5	28,090.6	26,945.0	26,945.0	1,145.6
Gasto de Capital	1,700.0		1,700.0	1,674.1	1,674.1	25.9
Amortización de la Deuda y Disminución de Pasivos		29.6	29.6	29.6	29.6	
Pensiones y Jubilaciones						
Participaciones						
Total del Gasto	21,754.1	8,066.1	29,820.2	28,648.7	28,648.7	1,171.5

Banco de Tejidos del Estado de México
Estado Analítico del Ejercicio del Presupuesto de Egresos
Clasificación Administrativa
Del 1 de enero al 31 de diciembre de 2020
(Miles de Pesos)

Concepto	Egresos					Subejercicio 6 = (3 - 4)
	Aprobado	Ampliaciones/ (Reducciones)	Modificado	Devengado	Pagado	
	1	2	3 = (1 + 2)	4	5	
Entidades Paraestatales y Fideicomisos No Empresariales y No Financieros	21,754.1	8,066.1	29,820.2	28,648.7	28,648.7	1,171.5
Instituciones Públicas de Seguridad Social						
Entidades Paraestatales Empresariales No Financieras con Participación Estatal Mayoritaria						
Fideicomisos Empresariales No Financieros con Participación Estatal Mayoritaria						
Entidades Paraestatales Empresariales Financieras Monetarias con Participación Estatal Mayoritaria						
Entidades Paraestatales Empresariales Financieras No Monetarias con Participación Estatal Mayoritaria						
Fideicomisos Financieros Públicos con Participación Estatal Mayoritaria						
Total del Gasto	21,754.1	8,066.1	29,820.2	28,648.7	28,648.7	1,171.5

B T E M

Banco de Tejidos del Estado de México
Estado Analítico del Ejercicio del Presupuesto de Egresos
Clasificación Administrativa
Del 1 de enero al 31 de diciembre de 2020
(Miles de Pesos)

Concepto	Egresos					Subejercicio 6 = (3 - 4)
	Aprobado	Ampliaciones/ (Reducciones)	Modificado	Devengado	Pagado	
	1	2	3 = (1 + 2)	4	5	
Banco de Tejidos del Estado de México (208C05)	21,754.1	8,066.1	29,820.2	28,648.7	28,648.7	1,171.5
Total del Gasto	21,754.1	8,066.1	29,820.2	28,648.7	28,648.7	1,171.5

Banco de Tejidos del Estado de México
Estado Analítico del Ejercicio del Presupuesto de Egresos
Clasificación Administrativa
Del 1 de enero al 31 de diciembre de 2020
(Miles de pesos)

Concepto	Egresos					Subejercicio 6 = (3 - 4)
	Aprobado	Ampliaciones/ (Reducciones)	Modificado	Devengado	Pagado	
	1	2	3 = (1 + 2)	4	5	
Poder Ejecutivo	21,754.1	8,066.1	29,820.2	28,648.7	28,648.7	1,171.5
Poder Legislativo						
Poder Judicial						
Órganos Autónomos						
Total del Gasto	21,754.1	8,066.1	29,820.2	28,648.7	28,648.7	1,171.5

CUENTA PÚBLICA DEL GOBIERNO, ORGANISMOS AUXILIARES Y AUTÓNOMOS DEL ESTADO DE MÉXICO 2020

Banco de Tejidos del Estado de México
Estado Analítico del Ejercicio del Presupuesto de Egresos
Clasificación Funcional (Finalidad y Función)
Del 1 de enero al 31 de diciembre de 2020
(Miles de Pesos)

Concepto	Egresos					Subejercicio 6 = (3 - 4)
	Aprobado	Ampliaciones/ (Reducciones)	Modificado	Devengado	Pagado	
	1	2	3 = (1 + 2)	4	5	
Gobierno	866.0	- 9.2	856.8	776.9	776.9	79.9
Legislación						
Justicia						
Coordinación de la Política de Gobierno	866.0	- 9.2	856.8	776.9	776.9	79.9
Relaciones Exteriores						
Asuntos Financieros y Hacendarios						
Seguridad Nacional						
Asuntos de Orden Público y de Seguridad Interior						
Otros Servicios Generales						
Desarrollo Social	20,888.1	8,045.7	28,933.8	27,842.2	27,842.2	1,091.6
Protección Ambiental						
Vivienda y Servicios a la Comunidad						
Salud	20,888.1	8,045.7	28,933.8	27,842.2	27,842.2	1,091.6
Recreación, Cultura y Otras Manifestaciones Sociales						
Educación						
Protección Social						
Otros Asuntos Sociales						
Desarrollo Económico						
Asuntos Económicos, Comerciales y Laborales en General						
Agropecuaria, Silvicultura, Pesca y Caza						
Combustibles y Energía						
Minería, Manufacturas y Construcción						
Transporte						
Comunicaciones						
Turismo						
Ciencia, Tecnología e Innovación						
Otras Industrias y Otros Asuntos Económicos						
Otras no Clasificadas en Funciones Anteriores		29.6	29.6	29.6	29.6	
Transacciones de la Deuda Pública / Costo Financiero de la Deuda						
Transferencias, Participaciones y Aportaciones entre Diferentes Niveles y Órdenes de Gobierno						
Saneamiento del Sistema Financiero						
Adeudos de Ejercicios Fiscales Anteriores		29.6	29.6	29.6	29.6	
Total del Gasto	21,754.1	8,066.1	29,820.2	28,648.7	28,648.7	1,171.5

Banco de Tejidos del Estado de México
 Endeudamiento Neto
 Del 1 de Enero al 31 de Diciembre de 2020
 (Miles de Pesos)

Identificación de Crédito o Instrumento	Contratación/Colocación	Amortización	Endeudamiento Neto
	A	B	C = A - B
Créditos Bancarios			
			-
			-
			-
			-
			-
			-
Total Créditos Bancarios	-	-	-
Otros Instrumentos de Deuda			
			-
			-
			-
			-
			-
Total Otros Instrumentos de Deuda	-	-	-
TOTAL	-	-	-

Banco de Tejidos del Estado de México
 Intereses de la Deuda
 Del 1 de Enero al 31 de Diciembre de 2020
 (Miles de Pesos)

Identificación de Crédito o Instrumento	Devengado	Pagado
Créditos Bancarios		
Total de Intereses de Créditos Bancarios	-	-
Otros Instrumentos de Deuda		
Total de Intereses de Otros Instrumentos de Deuda	-	-
TOTAL	-	-

Banco de Tejidos del Estado de México
EGRESOS POR CAPÍTULO
(Miles de Pesos)

EGRESOS	PRESUPUESTO 2020				EJERCIDO	VARIACIÓN	
	PREVISTO	ASIGNACIONES Y/O AMPLIACIONES	REDUCCIONES Y/O DISMINUCIONES	TOTAL AUTORIZADO		IMPORTE	%
Servicios Personales	11,025.8	5,747.3	5,097.3	11,675.8	11,205.7	470.1	4.0
Materiales y Suministros	4,591.0	9,293.1	1,240.9	12,643.2	12,348.3	294.9	2.3
Servicios Generales	4,437.3	1,795.6	2,461.3	3,771.6	3,391.0	380.6	10.1
Bienes Muebles, Inmuebles e Intangibles	1,700.0	944.1	944.1	1,700.0	1,674.1	25.9	1.5
Deuda Pública		29.6		29.6	29.6		
TOTAL	21,754.1	17,809.7	9,743.6	29,820.2	28,648.7	1,171.5	3.9

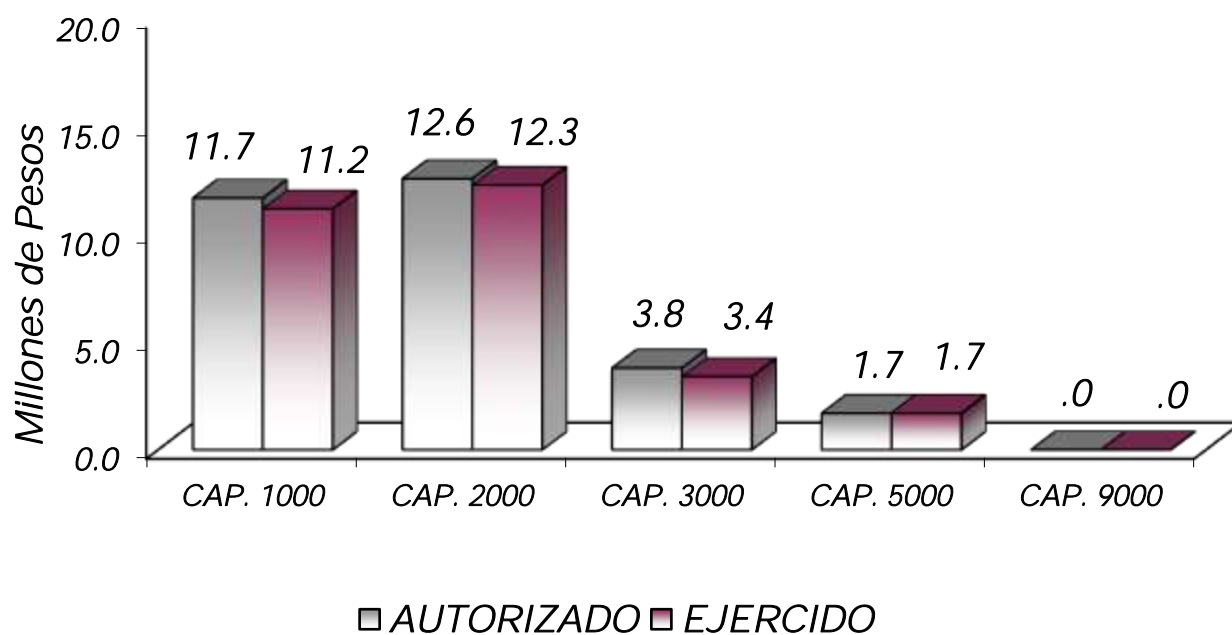

NOTAS AL PRESUPUESTO DE EGRESOS

EGRESOS

Inicialmente se autorizaron 21 millones 754.1 miles de pesos, registrándose ampliaciones y traspasos netos de más por 8 millones 066.1 miles de pesos, determinándose un presupuesto modificado de 29 millones 820.2 miles de pesos, de los cuales se ejercieron 28 millones 648.7 miles de pesos, resultando una variación de Un millón 171.5 miles de pesos, que representó el 93.9 por ciento con respecto al autorizado.

SERVICIOS PERSONALES

Se autorizaron 11 millones 025.8 miles de pesos, se dieron ampliaciones por 650 mil pesos, determinándose un presupuesto modificado de 11 millones 675.8 miles de pesos. De dicha cantidad se ejercieron 11 millones 205.7 miles de pesos, resultando una variación de 470.1 miles de pesos, lo que representó el 4 por ciento menos con respecto al monto autorizado.

MATERIALES Y SUMINISTROS

Se autorizó para este capítulo 4 millones 591 mil pesos, posteriormente se dieron ampliaciones y traspasos netos de más por 8 millones 052.2 miles de pesos, determinándose un presupuesto modificado de 12 millones 643.2 miles de pesos. De dicha cantidad se ejercieron 12 millones 348.3 miles de pesos, resultando una variación de 294.9 miles de pesos, lo que representó el 2.3 por ciento respecto al monto autorizado.

El presupuesto ejercido, fue aplicado en la adquisición de materiales y artículos médicos para el desarrollo de las actividades propias del Banco de Tejidos, tales como: medicamentos, materiales y suministros médicos y reactivos, principalmente.

SERVICIOS GENERALES

Se tuvo un autorizado inicial de 4 millones 437.3 miles de pesos, posteriormente, se aplicaron ampliaciones, reducciones y traspasos netos de menos por 665.7 miles de pesos, resultando un presupuesto modificado de 3 millones 771.6 miles de pesos. De dicha cantidad se ejercieron 3 millones 391 mil pesos, por lo que se tiene un importe por ejercer de 380.6 miles de pesos, lo que representó el 10.1 por ciento con respecto al monto autorizado.

El presupuesto fue aplicado principalmente a la contratación de servicios necesarios para la operación del Banco de Tejidos del Estado de México tales como: teléfono fijo, servicio de limpieza, vigilancia, contratación de servicios de mantenimiento, para equipos médicos, y de laboratorio.

La variación obedece al cumplimiento en la Contención del Gasto y Ahorro Presupuestal del ejercicio 2020.

CUENTA PÚBLICA DEL GOBIERNO, ORGANISMOS AUXILIARES Y AUTÓNOMOS DEL ESTADO DE MÉXICO 2020

INFORMACIÓN PRESUPUESTAL

Banco de Tejidos del Estado de México
EGRESOS POR OBJETO DEL GASTO
(Miles de Pesos)

CAPÍTULO Y OBJETO DEL GASTO	PRESUPUESTO 2020					VARIACIÓN
	PREVISTO	ASIGNACIONES Y/O AMPLIACIONES	REDUCCIONES Y/O DISMINUCIONES	TOTAL AUTORIZADO	EJERCIDO	
SERVICIOS PERSONALES	11,025.8	5,747.3	5,097.3	11,675.8	11,205.7	470.1
Sueldo Base	4,846.1	1,597.1	1,842.0	4,601.2	4,579.6	21.6
Prima Vacacional	493.6	.6	159.5	334.7	301.3	33.4
Aguinaldo	717.2	517.2	446.9	787.5	752.0	35.5
Vacaciones no Disfrutadas por Finitiquito		3.5		3.5	3.5	
Compensación por Retabulación	33.7		33.7			
Gratificación	900.4	86.9	626.9	360.4	350.1	10.3
Gratificación por Convenio	1,522.2	1,442.2	473.5	2,490.9	2,490.8	.1
Gratificación por Productividad	382.3	218.1	567.3	33.1	12.6	20.5
Estudios Superiores	61.5		49.1	12.4		12.4
Aportaciones al Sistema Solidario de Reparto	637.4	20.0		657.4	603.1	54.3
Aportaciones del Sistema de Capitalización Individual	455.3	21.0		476.3	448.1	28.2
Aportaciones para Financiar los Gastos Generales de Administración del ISSEMyM	130.1	13.6		143.7	98.3	45.4
Aportaciones para Riesgo de Trabajo	91.1	15.0		106.1	57.2	48.9
Seguros y Fianzas	78.1	64.7	2.0	140.8	134.3	6.5
Cuotas para Fondo de Retiro	37.8			37.8	12.4	25.4
Seguro de Separación Individualizado	53.5	17.3	2.3	68.5	63.9	4.6
Liquidaciones por Indemnizaciones, por Sueldos y Salarios Caidos	141.1	178.7		319.8	315.5	4.3
Prima por Jubilación		1,323.0	650.0	673.0	627.4	45.6
Despensa	152.7		115.1	37.6		37.6
Reconocimiento a Servidores Públicos	120.0	88.5	44.6	163.9	148.5	15.4
Recompensas	171.7	139.9	84.4	227.2	207.1	20.1
MATERIALES Y SUMINISTROS	4,591.0	9,293.1	1,240.9	12,643.2	12,348.3	294.9
Materiales y Útiles de Oficina	247.2	100.5	230.1	117.6	72.5	45.1
Enseres de Oficina	11.4	1.4	8.5	4.3	1.4	2.9
Materiales y Útiles para el Procesamiento en Equipos y Bienes Informáticos	110.8	129.1	93.8	146.1	141.1	5.0
Material y Enseres de Limpieza	35.2	25.8	24.7	36.3	29.8	6.5
Material Eléctrico y Electrónico	17.1	9.6	15.7	11.0	9.6	1.4
Materiales Complementarios		7.5	3.8	3.7	3.7	
Materiales, Accesorios y Suministros Médicos	996.3	61.6	281.9	776.0	723.3	52.7
Materiales, Accesorios y Suministros de Laboratorio	582.5	5,130.1	167.5		5,501.5	
Combustibles, Lubricantes y Aditivos	2,373.1	3,491.1	295.3	5,568.9	5,457.1	111.8
Vestuario y Uniformes	117.4	43.4	7.8	153.0		
Refacciones y Accesorios Menores de Edificios	19.6	53.1	25.1	47.6	35.2	12.4
Refacciones y Accesorios para Equipo de Cómputo		9.6		9.6	9.6	
Refacciones y Accesorios Menores de Equipo e Instrumental Médico y de Laboratorio	31.2		31.2			
Artículos para la Extinción de Incendios	41.6		41.6			
Refacciones y Accesorios Menores de Maquinaria y Otros Equipos		5.9		5.9	5.9	
Otros Enseres	7.6	74.2		74.2	74.2	
		150.2	13.9	143.9	130.4	13.5
SERVICIOS GENERALES	4,437.3	1,795.6	2,461.3	3,771.6	3,391.0	380.6
Servicio de Energía Eléctrica	651.0		342.1	308.9	267.6	41.3
Gas	8.8	11.4	2.8	17.4	14.9	2.5
Servicio de Agua	11.4		2.9	8.5		8.5
Servicio de Telefonía Convencional	82.7		14.9	67.8	53.8	14.0
Servicio Postal y Telegráfico	34.2	11.5	21.0	24.7	21.1	3.6
Arrendamiento de bienes informáticos	300.0	7.8	165.1	142.7	139.7	3.0
Arrendamiento de Vehículos	144.0		144.0			
Arrendamiento de Maquinaria y Equipo	180.0		180.0			
Arrendamiento de Activos Intangibles	33.7			33.7		33.7
Asesorías Asociadas a Convenios o Acuerdos	55.0		1.0	54.0	38.7	15.3
Servicios de Apoyo Administrativo y Fotocopiado	65.9		7.7	58.2	32.3	25.9
Impresiones de Documentos Oficiales para la Prestación de Servicios Públicos, Identificación, Formatos Administrativos y Fiscal	30.9	9.2	20.8	19.3	10.9	8.4
Servicios de Impresión de Documentos Oficiales	30.4		6.9	23.5		23.5
Servicios de Vigilancia	171.0	205.2	4.9	371.3	371.2	.1
Servicios Bancarios y Financieros	3.4	3.7	1.5	5.6	5.0	.6
Seguros y Fianzas	49.0	126.3	14.8	160.5	122.6	37.9

B T E M

CAPÍTULO Y OBJETO DEL GASTO	P R E S U P U E S T O 2 0 2 0				EJERCIDO	VARIACIÓN
	PREVISTO	ASIGNACIONES Y/O AMPLIACIONES	REDUCCIONES Y/O DISMINUCIONES	TOTAL AUTORIZADO		
Fletes y Maniobras		.7		.7	.7	
Reparación y Mantenimiento de Inmuebles	240.0	87.5	135.0	192.5	192.5	
Adaptación de locales, almacenes, bodegas y edificios		541.3	142.3	399.0	399.0	
Reparación, Instalación y Mantenimiento de Bienes Informáticos Microfilmación y Tecn	65.0	26.0	36.4	54.6	33.2	21.4
Reparación, Instalación y Mantenimiento de Equipo Médico y de Laboratorio	1,026.4		679.1	347.3	347.3	
Reparación y Mantenimiento de Vehículos Terrestres, Aéreos y Lacustres	69.4	52.4	19.1	102.7	92.8	9.9
Reparación, Instalación y Mantenimiento de Máquinaria, Equipo Instrumental y Diverso:	347.2	136.3	240.2	243.3	204.8	38.5
Servicios de Lavandería, Limpieza e Higiene	171.0	73.4	13.9	230.5	205.7	24.8
Servicios de Fumigación	38.0		23.2	14.8	8.7	6.1
Publicaciones Oficiales y de Información en General para Difusión	38.0	14.1	9.5	42.6	14.1	28.5
Transportación Aérea		3.2		3.2	3.2	
Otros Servicios de Traslado y Hospedaje	9.1	.6	4.6	5.1	1.2	3.9
Congresos y Convenciones	22.8		18.2		4.6	
Otros Impuestos y Derechos	8.0	11.8		19.8	14.3	5.5
Impuesto sobre Erogaciones por Remuneraciones al Trabajo Personal	252.0	49.0	.7	300.3	298.1	2.2
Gastos de Servicios Menores	210.4	55.9	178.5	87.8	79.9	7.9
Subcontratación de Servicios con Terceros	88.6	368.3	30.2	426.7	413.1	13.6
BIENES MUEBLES, INMUEBLES E INTANGIBLES	1,700.0	944.1	944.1	1,700.0	1,674.1	25.9
Muebles y Enseres		157.7		157.7	156.4	1.3
Bienes Informáticos		160.6		160.6	157.3	3.3
Otros Equipos Eléctricos y Electrónicos de Oficina		99.2	85.0	14.2	14.2	
Equipo Médico y de Laboratorio	800.0		533.7	266.3	266.3	
Instrumental médico y de Laboratorio	900.0	522.4	325.4	1,097.0	1,075.7	21.3
Software		4.2			4.2	-4.2
DEUDA PÚBLICA		29.6		29.6	29.6	
Por Ejercicios Anteriores		29.6		29.6	29.6	
T O T A L	21,754.1	17,809.7	9,743.6	29,820.2	28,648.7	1,171.5

INFORMACIÓN PROGRAMÁTICA

B T E M

Banco de Tejidos del Estado de México
Gasto por Categoría Programática
Del 1 de Enero al 31 de Diciembre de 2020
(Miles de Pesos)

Concepto	Egresos					Subejercicio 6=(3 - 4)
	Aprobado	Ampliaciones/(Reducciones)	Modificado	Devengado	Pagado	
	1	2	3=(1 + 2)	4	5	
Programas	21,754.1	8,036.5	29,790.6	28,619.1	28,619.1	1,171.5
Subsidios: Sector Social y Privado o Entidades Federativas y Municipios						
Sujetos a Reglas de Operación						
Otros Subsidios						
Desempeño de las Funciones	21,754.1	8,036.5	29,790.6	28,619.1	28,619.1	1,171.5
Prestación de Servicios Públicos	21,754.1	8,036.5	29,790.6	28,619.1	28,619.1	1,171.5
Provisión de Bienes Públicos						
Planeación, Seguimiento y Evaluación de Políticas Públicas						
Promoción y Fomento						
Regulación y Supervisión						
Funciones de las Fuerzas Armadas (Únicamente Gobierno Federal)						
Específicos						
Proyectos de Inversión						
Administrativos y de Apoyo						
Apoyo al Proceso Presupuestario y para Mejorar la Eficiencia Institucional						
Apoyo a la Función Pública y al Mejoramiento de la Gestión						
Operaciones Ajenas						
Compromisos						
Obligaciones de Cumplimiento de Resolución Jurisdiccional						
Desastres Naturales						
Obligaciones						
Pensiones y Jubilaciones						
Aportaciones a la Seguridad Social						
Aportaciones a Fondos de Estabilización						
Aportaciones a Fondos de Inversión y Reestructura de Pensiones						
Programa de Gasto Federalizado (Gobierno Federal)						
Gasto Federalizado						
Participaciones a Entidades Federativas y Municipios						
Costo Financiero, Deuda o Apoyos a Deudores y Ahorradores de la Banca						
Adeudos de Ejercicios Fiscales Anteriores		29.6	29.6	29.6	29.6	
Total del Gasto	21,754.1	8,066.1	29,820.2	28,648.7	28,648.7	1,171.5

El Plan de Desarrollo del Estado de México 2017-2023 es resultado de un esfuerzo plural e incluyente, en el que la sociedad mexiquense participó con corresponsabilidad en la toma de decisiones y en la construcción del porvenir que queremos para nuestras familias. Contando con las aportaciones e ideas de expertos de los sectores público, privado y de la sociedad civil, el Plan de Desarrollo del Estado de México establece la ruta por la que avanzaremos hacia una sociedad más justa, más equitativa y más unida. Compartimos la meta de hacer del Estado de México una potencia.

PILAR SOCIAL

Programas de nueva generación para disminuir la desigualdad. El Gobierno del Estado de México considera prioritario desarrollar y conservar familias fuertes, promover el empleo y proteger el ingreso, particularmente el de las mujeres. En correspondencia con la Agenda 2030, el logro de estos propósitos influirá directa e indirectamente el cumplimiento de las metas globales que contribuirán a disminuir la pobreza y el hambre; procurarán el acceso a una vivienda y a servicios básicos adecuados; reducirán las desigualdades y la discriminación; promoverán una educación inclusiva, equitativa y de calidad, así como una vida sana y en general el bienestar. Diagnóstico: Pobreza y Hambre en el Estado de México.

GOBIERNO CAPAZ Y RESPONSABLE

Será el medio para impulsar el fortalecimiento institucional con transparencia, responsabilidad en el uso de los recursos públicos, y vocación de servicio en favor de la ciudadanía. Asimismo, para mejorar su respuesta ante la demanda social, ampliará la concurrencia de acciones entre los Poderes del Estado, los tres niveles de Gobierno, la sociedad civil y los organismos internacionales.

Banco de Tejidos del Estado de México							
EGRESOS POR PILAR Y/O EJE TRANSVERSAL							
(Miles de Pesos)							
PILAR Y/O EJE TRANSVERSAL	PREVISTO	PRESUPUESTO 2020			EJERCIDO	VARIACIÓN	
		ASIGNACIONES Y/O AMPLIACIONES	REDUCCIONES Y/O DISMINUCIONES	TOTAL AUTORIZADO		IMPORTE	%
Pilar Social	866.0	434.2	413.9	886.3	806.5	79.8	9.0
Gobierno Capaz y Responsable	20,888.1	17,375.5	9,329.7	28,933.9	27,842.2	1,091.7	3.8
T O T A L	21,754.1	17,809.7	9,743.6	29,820.2	28,648.7	1,171.5	3.9

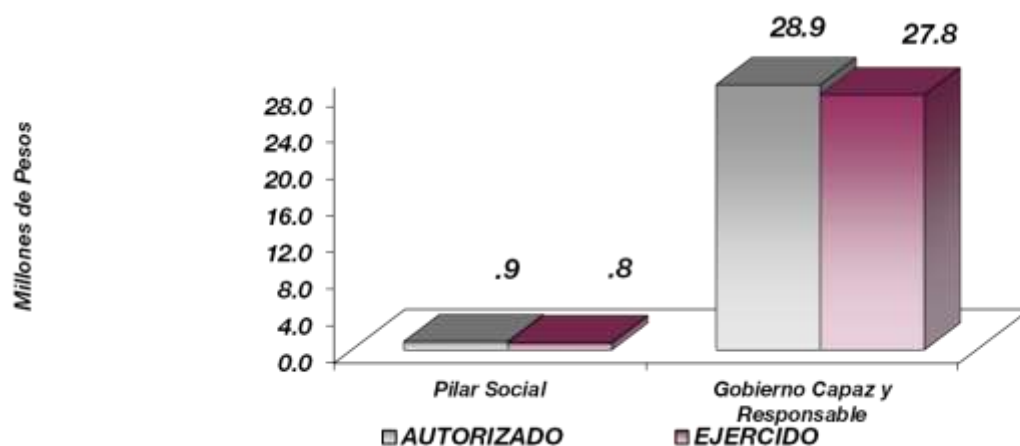

B T E M

El Banco de Tejidos tiene como objetivo Brindar las condiciones Higiénicas y la calidad de los tejidos, en el refinamiento de los procedimientos de procuración, preservación y utilización del tejido a fin de mejorar la calidad de vida de cualquier solicitante.

FINALIDAD

GOBIERNO

Como parte de las Políticas públicas que se fortalecerán con los recursos asignados a esta finalidad, se profundizará en las acciones de gobierno vinculadas a la Meta Nacional México en Paz, la cual busca generar mejores condiciones de seguridad y de convivencia social a la población; reducir la incidencia de los efectos de la violencia y del crimen organizado; y modernizar los cuerpos policiacos, así como desarrollar la infraestructura penitenciaria, entre otras.

DESARROLLO SOCIAL

En esta finalidad se avanzará en la provisión de servicios a la población en materia de Protección Social, Educación, Salud y Vivienda y Servicios a la Comunidad, con lo que se apoyará fundamentalmente la consecución de las Metas Nacionales México Incluyente y México con Educación de Calidad.

Banco de Tejidos del Estado de México EGRESOS POR PROGRAMA (Miles de Pesos)							
PROGRAMA	PRESUPUESTO 2020			TOTAL AUTORIZADO	EJERCIDO	VARIACIÓN	
	PREVISTO	ASIGNACIONES Y/O AMPLIACIONES	REDUCCIONES Y/O DISMINUCIONES			IMPORTE	%
Desarrollo de la Función Pública y Ética en el Servicio Público	819.9	381.2	381.2	819.9	753.5	66.4	8.1
Atención Médica	20,888.1	17,375.5	9,329.7	28,933.9	27,842.2	1,091.7	3.8
Previsiones para el Pago de Adeudos de Ejercicios Fiscales Anteriores		29.6		29.6	29.6		
Sistema Autocorrupción del Estado de México y Municipios	46.1	23.4	32.7	36.8	23.4	13.4	36.4
TOTAL	21,754.1	17,809.7	9,743.6	29,820.2	28,648.7	1,171.5	3.9

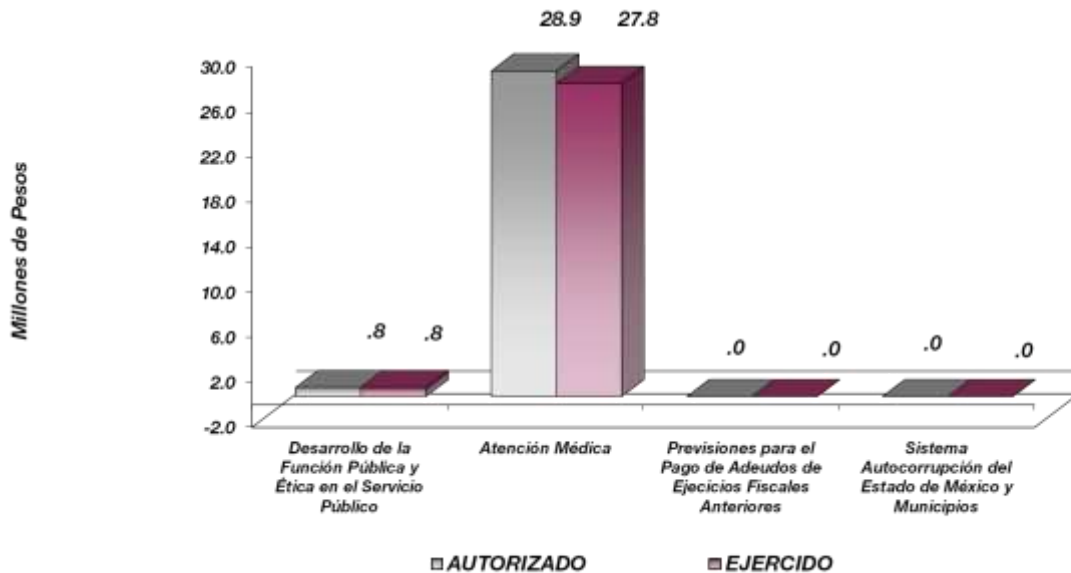

AVANCE OPERATIVO-PROGRAMÁTICO Y PRESUPUESTAL

GOBIERNO

GOBIERNO CAPAZ Y RESPONSABLE

DESARROLLO DE LA FUNCIÓN PÚBLICA Y ÉTICA EN EL SERVICIO PÚBLICO

010304010101 FISCALIZACIÓN, CONTROL Y EVALUACIÓN INTERNA DE LA GESTIÓN PÚBLICA

Durante el ejercicio que se informa, como parte de las acciones de fiscalización realizadas al interior del Banco de Tejidos del Estado de México y a fin de verificar que los recursos ejercidos, así como las acciones desempeñadas, se orientaron a atender lo que señala la normatividad aplicable al Organismo, se ejecutaron 2 auditorías de las 2 que se tenían programadas, lográndose un 100 por ciento de la meta; asimismo, como parte de las acciones preventivas se realizaron 21 inspecciones de las 21 que se tenían programadas, lo que representó el 100 por ciento de lo programado; de la misma manera, se programó la participación en reuniones de Órganos de Gobierno, para lo cual se realizaron 21 reuniones de las 21 que se tenían programadas, cumpliendo la meta al 100 por ciento. Por último se realizaron 6 testificaciones de las 6 que se tenían programadas, cumpliéndose al 100 por ciento con la meta.

010304020204 INVESTIGACIÓN DE FALTAS ADMINISTRATIVAS

Recibir las denuncias derivadas de las presuntas faltas administrativas, así como las sugerencias y reconocimientos presentados por los interesados relacionadas con la prestación del servicio público.

En esta meta se programaron realizar 2 expedientes cumpliendo la meta al 100 por ciento.

Atender las denuncias presentadas por los interesados.

En esta meta se programaron 2 expedientes cumpliéndola al 100 por ciento.

DESARROLLO SOCIAL

PILAR SOCIAL

ATENCIÓN MÉDICA

020302010202 SISTEMA ESTATAL DE TRASPLANTES

Procurar tejidos humanos

Derivado de la pandemia asociada a la enfermedad denominada (COVID-19) y el virus que la produce "SARS-CoV2", disminuyó la procuración de tejidos, de los un mil 432 programados, alcanzándose el 77 por ciento de la meta programada.

Procesar tejidos humanos

Con el propósito de brindar una atención de calidad y tener a disposición de insumos para la salud, para la Institución que en determinada situación lo solicite, el Organismo dispuso de 4 mil 417 tejidos humanos. Por lo cual la meta se alcanzó 101 por ciento, de los 4 mil 350 tejidos que se tenían programados.

Conservar tejidos procesados bajo condiciones saludables

Durante el ejercicio 2020, el Organismo manipuló de manera satisfactoria la conservación de 4 mil 132 tejidos humanos de los 3 mil 792 tejidos que se tenían programados, lográndose el 109 por ciento de lo programado.

Suministrar tejidos procesados a Instituciones de salud públicas y privadas

Las acciones emprendidas por el BTEM, para garantizar la calidad de los tejidos humanos que el mismo suministra a las diferentes instancias y a la población mexiquense, le ha permitido suministrar con altos estándares de calidad 2 mil 830 tejidos humanos, respecto a lo programado que era de 2 mil 940 tejidos, lográndose un 96 por ciento.

Establecer convenios de colaboración en materia de procuración de tejidos humanos y certificación de procedimientos

Se estableció la meta de 35 convenios con diferentes instancias, lográndose 35 convenios logrando un 100 por ciento respecto a lo programado.

Resguardo y almacenamiento de tejidos

En concordancia con los estándares internacionales se resguardaron y almacenaron 4 mil 329 tejidos, de los 4 mil 329 que se tenían programados, logrando se cumpliera en un 100 por ciento.

020302010203 PROFESIONALIZACIÓN DE LOS RECURSOS HUMANOS PARA LA PRESTACIÓN DE SERVICIOS, ENSEÑANZA E INVESTIGACIÓN EN MATERIA DE SALUD.

Capacitar al personal de salud

Derivado de la pandemia asociada a la enfermedad denominada (COVID-19) y el virus que la produce "SARS-CoV2", y la cual Consiste en ofrecer cursos de capacitación referentes a los servicios que brinda el Organismo, en cuanto a esta acción se programó capacitar 6 personas, alcanzándose 4, lo que representó el 66.7 por ciento de la meta programada.

Elaborar estudios de investigación en salud

Se realizaron 3 estudios, teniéndose programados 3, por lo que se cumplió a la fecha el 100 por ciento del programado.

CUENTA PÚBLICA DEL GOBIERNO, ORGANISMOS AUXILIARES Y AUTÓNOMOS DEL ESTADO DE MÉXICO 2020

Banco de Tejidos del Estado de México													
AVANCE OPERATIVO - PROGRAMÁTICO Y PRESUPUESTAL													
ENERO - DICIEMBRE 2020													
M E T A S													
PRESUPUESTO 2020 (Miles de Pesos)													
FIN	FUN	SF	PP	SP	Pr	DESCRIPCIÓN	UNIDAD DE MEDIDA	PROGRAMADO	ALCANZADO	AVANCE %	AUTORIZADO	EJERCIDO	%
GOBIERNO													
GOBIERNO CAPAZ Y RESPONSABLE													
DESARROLLO DE LA FUNCIÓN PÚBLICA Y ÉTICA EN EL SERVICIO PÚBLICO													
01	03	04	01	01	01	FISCALIZACIÓN, CONTROL Y EVALUACIÓN INTERNA DE LA GESTIÓN PÚBLICA					819.9	753.5	91.9
						Realizar auditorías, con el propósito de verificar el cumplimiento del marco normativo que regula el funcionamiento de las dependencias y organismos auxiliares del Ejecutivo Estatal y los Ayuntamientos.	Auditoría	2	2	100.0			
						Realizar inspecciones a rubros específicos en las dependencias, organismos auxiliares del Ejecutivo Estatal y en su caso Ayuntamientos, con el propósito de constatar el cumplimiento del marco normativo que lo regula.	Inspección	21	21	100.0			
						Participación del órgano de control interno en reuniones que por mandato legal o disposición administrativa así lo requiera.	Reunión	21	21	100.0			
						Participar en testificaciones, con el propósito de asegurarse que los actos administrativos se realicen conforme a la normatividad vigente.	Testificación	6	6	100.0			
						Realizar evaluaciones para determinar el grado de eficacia y eficiencia en los procesos, así como en el desempeño institucional de las dependencias y organismos auxiliares del Ejecutivo Estatal.	Documento	0	0				
FINANCIAMIENTO PARA EL DESARROLLO													
SISTEMA ANTICORRUPCIÓN DEL ESTADO DE MÉXICO Y MUNICIPIOS													
01	03	04	02	02	04	INVESTIGACIÓN DE FALTAS ADMINISTRATIVAS					36.8	23.4	63.6
						Recibir las denuncias derivadas de las presuntas faltas administrativas, así como las sugerencias y reconocimientos presentados por los interesados relacionadas con la prestación del servicio público	Expediente	2	2	100.0			
						Atender las denuncias presentadas por los interesados	Expediente	2	2				
DESARROLLO SOCIAL													
PILAR SOCIAL													
GOBIERNO CAPAZ Y RESPONSABLE													
02	03	02	01	02	02	SISTEMA ESTATAL DE TRASPLANTES					27,896.7	26,901.2	96.4
						Procurar tejidos humanos	Tejido	1,432	1,115	77.9			
						Procesar tejidos humanos	Tejido	4,106	4,106	100.0			
						Suministrar tejidos procesados a instituciones de salud públicas y privadas	Tejido	2,940	2,830	96.3			
						Conservar tejidos procesados bajo condiciones saludables	Tejido	3,792	4,132	109.0			
						Establecer convenios de colaboración en materia de procuración de tejidos humanos y certificación de procedimientos	Tejido	35	35	100.0			
						Resguardo y almacenamiento de tejidos	Tejido	4,329	4,329	100.0			
GOBIERNO CAPAZ Y RESPONSABLE													
02	03	02	01	02	03	PROFESIONALIZACIÓN DE LOS RECURSOS HUMANOS PARA LA PRESTACIÓN DE SERVICIOS, ENSEÑANZA E INVESTIGACIÓN					1,037.2	941.0	
						Capacitar al personal de salud	Persona	6	4	66.7			
						Desarrollo de Protocolos de Investigación	Estudio	3	3	100.0			
GOBIERNO CAPAZ Y RESPONSABLE													
PREVISIONES PARA EL PAGO DE ADEUDOS DE EJERCICIOS FISCALES ANTERIORES													
04	04	01	01	01	01	PASIVOS DERIVADOS DE EROGACIONES DEVENGADAS Y PENDIENTES DE EJERCICIOS ANTERIORES					29.6	29.6	90.7
						Pasivos derivados de erogaciones devengadas y pendientes de ejercicios anteriores	Documento	1	1	100.0			
T O T A L											29,820.2	28,648.7	
											-----	-----	
											-----	-----	

ANEXOS ESTABLECIDOS EN DIFERENTES ORDENAMIENTOS

Relación de Bienes Muebles que Componen el Patrimonio
Cuenta Pública 2020
(Miles de Pesos)

Ente Público: Banco de Tejidos del Estado de México

Código	Descripción de Bienes Muebles	Valor en Libros
1241-01-01-01	MOBILIARIO Y EQUIPO DE OFICINA	370.2
1241-01-01-02	EQUIPO DE CÓMPUTO	654.9
1244-01-01-01	EQUIPO DE TRANSPORTE	652.7
1246-01-01-01	MAQUINARIA Y EQUIPO	289.3
1243-01-01-01	INSTRUMENTAL MÉDICO Y DE LABORATORIO	32,378.5
	T O T A L	34,345.6

Relación de Bienes Inmuebles que Componen el Patrimonio
 Cuenta Pública 2020
 (Miles de Pesos)

Ente Público: Banco de Tejidos del Estado de México

Código	Descripción de Bienes Inmuebles	* Valor en Libros
1231-01-01-01-01	TERRENOS	1,227.5
1234-01-01-01	EDIFICIOS	0.0
1235-01-01-01	CONSTRUCCIONES EN PROCESO	7,478.3
	TOTAL	8,705.8

Banco de Tejidos del Estado de México
Cuenta Pública 2020
Relación de Cuentas Bancarias Productivas Específicas

Fondo, Programa o Convenio	Datos de la Cuenta Bancaria	
	Institución Bancaria	Número de Cuentas *
GASTO CORRIENTE	BBVA	*****923
INGRESOS PROPIOS	BBVA	*****022
INGRESOS PROPIOS	BBVA	*****095

FORMATOS PARA EL CUMPLIMIENTO DE LA LEY DE DISCIPLINA FINANCIERA DE LAS ENTIDADES FEDERATIVAS Y LOS MUNICIPIOS

B T E M

Banco de Tejidos del Estado de México Estado de Situación Financiera Detallado - LDF Al 31 de Diciembre de 2020 y 2019 (CIFRAS EN MILES DE PESOS)					
Concepto	2020	2019	Concepto	2020	2019
ACTIVO			PASIVO		
Activo Circulante			Pasivo Circulante		
a. Efectivo y Equivalentes (a=a1+a2+a3+a4+a5+a6+a7)	9,254.3	14,388.4	a. Cuentas por Pagar a Corto Plazo (a=a1+a2+a3+a4+a5+a6+a7+a8+a9)	11.5	229.8
a1) Efectivo			a1) Servicios Personales por Pagar a Corto Plazo	11.5	229.8
a2) Bancos/Tesorería	9,254.3	14,388.4	a2) Proveedores por Pagar a Corto Plazo		
a3) Bancos/Dependencias y Otros			a3) Contratistas por Obras Públicas por Pagar a Corto Plazo		
a4) Inversiones Temporales (Hasta 3 meses)			a4) Participaciones y Aportaciones por Pagar a Corto Plazo		
a5) Fondos con Afectación Específica			a5) Transferencias Otorgadas por Pagar a Corto Plazo		
a6) Depósitos de Fondos de Terceros en Garantía y/o Administración			a6) Intereses, Comisiones y Otros Gastos de la Deuda Pública por Pagar a Corto Plazo		
a7) Otros Efectivos y Equivalentes			a7) Retenciones y Contribuciones por Pagar a Corto Plazo		
b. Derechos a Recibir Efectivo o Equivalentes (b=b1+b2+b3+b4+b5+b6+b7)	186.2	174.1	a8) Devoluciones de la Ley de Ingresos por Pagar a Corto Plazo		
b1) Inversiones Financieras de Corto Plazo			a9) Otras Cuentas por Pagar a Corto Plazo		
b2) Cuentas por Cobrar a Corto Plazo	173.1	173.1	b. Documentos por Pagar a Corto Plazo (b=b1+b2+b3)	0.0	0.0
b3) Deudores Diversos por Cobrar a Corto Plazo	12.1		b1) Documentos Comerciales por Pagar a Corto Plazo		
b4) Ingresos por Recuperar a Corto Plazo		1.0	b2) Documentos con Contratistas por Obras Públicas por Pagar a Corto Plazo		
b5) Deudores por Anticipos de la Tesorería a Corto Plazo			b3) Otros Documentos por Pagar a Corto Plazo		
b6) Préstamos Otorgados a Corto Plazo			c. Porción a Corto Plazo de la Deuda Pública a Largo Plazo (c=c1+c2)		
b7) Otros Derechos a Recibir Efectivo o Equivalentes a Corto Plazo			c1) Porción a Corto Plazo de la Deuda Pública		
c. Derechos a Recibir Bienes o Servicios (c=c1+c2+c3+c4+c5)	0.0	0.0	c2) Porción a Corto Plazo de Arrendamiento Financiero	0.0	0.0
c1) Anticipo a Proveedores por Adquisición de Bienes y Prestación de Servicios a Corto Plazo			d. Títulos y Valores a Corto Plazo		
c2) Anticipo a Proveedores por Adquisición de Bienes Inmuebles y Muebles a Corto Plazo			e. Pasivos Diferidos a Corto Plazo (e=e1+e2+e3)		
c3) Anticipo a Proveedores por Adquisición de Bienes Intangibles a Corto Plazo			e1) Ingresos Cobrados por Adelantado a Corto Plazo		
c4) Anticipo a Contratistas por Obras Públicas a Corto Plazo			e2) Intereses Cobrados por Adelantado a Corto Plazo		
c5) Otros Derechos a Recibir Bienes o Servicios a Corto Plazo			e3) Otros Pasivos Diferidos a Corto Plazo		
d. Inventarios (d=d1+d2+d3+d4+d5)	0.0	0.0	f. Fondos y Bienes de Terceros en Garantía y/o Administración a Corto Plazo (f=f1+f2+f3+f4+f5+f6)	0.0	0.0
d1) Inventario de Mercancías para Venta			f1) Fondos en Garantía a Corto Plazo		
d2) Inventario de Mercancías Terminadas			f2) Fondos en Administración a Corto Plazo		
d3) Inventario de Mercancías en Proceso de Elaboración			f3) Fondos Contingentes a Corto Plazo		
d4) Inventario de Materias Primas, Materiales y Suministros para Producción			f4) Fondos de Fideicomisos, Mandatos y Contratos Análogos a Corto Plazo		
d5) Bienes en Tránsito			f5) Otros Fondos de Terceros en Garantía y/o Administración a Corto Plazo		
e. Almacenes	18,799.2	9,031.7	f6) Valores y Bienes en Garantía a Corto Plazo		
f. Estimación por Pérdida o Deterioro de Activos Circulantes (f=f1+f2)	0.0	0.0	g. Provisiones a Corto Plazo (g=g1+g2+g3)	0.0	0.0
f1) Estimaciones para Cuentas Incobrables por Derechos a Recibir Efectivo o Equivalentes			g1) Provisión para Demandas y Juicios a Corto Plazo		
f2) Estimación por Deterioro de Inventarios			g2) Provisión para Contingencias a Corto Plazo		
g. Otros Activos Circulantes (g=g1+g2+g3+g4)	3.2	0.0	g3) Otras Provisiones a Corto Plazo	0.0	0.0
g1) Valores en Garantía			h. Otros Pasivos a Corto Plazo (h=h1+h2+h3)		
g2) Bienes en Garantía (excluye depósitos de fondos)	3.2		h1) Ingresos por Clasificar		
g3) Bienes Derivados de Embargos, Decomisos, Aseguramientos y Dación en Pago			h2) Recaudación por Participar		
g4) Adquisición con Fondos de Terceros			h3) Otros Pasivos Circulantes		
IA. Total de Activos Circulantes (IA = a + b + c + d + e + f + g)	28,241.9	23,594.2	IIA. Total de Pasivos Circulantes (IIA = a + b + c + d + e + f + g + h)	11.5	229.8
Activo No Circulante			Pasivo No Circulante		
a. Inversiones Financieras a Largo Plazo			a. Cuentas por Pagar a Largo Plazo		
b. Derechos a Recibir Efectivo o Equivalentes a Largo Plazo			b. Documentos por Pagar a Largo Plazo		
c. Bienes Inmuebles, Infraestructura y Construcciones en Proceso	8,705.8	8,705.8	c. Deuda Pública a Largo Plazo		
d. Bienes Muebles	34,345.6	32,696.6	d. Pasivos Diferidos a Largo Plazo		
e. Activos Intangibles			e. Fondos y Bienes de Terceros en Garantía y/o en Administración a Largo Plazo		
f. Depreciación, Deterioro y Amortización Acumulada de Bienes	-16,579.4	-13,603.7	f. Provisiones a Largo Plazo		
g. Activos Diferidos			II.B. Total de Pasivos No Circulantes (II.B = a + b + c + d + e + f)	0.0	0.0
h. Estimación por Pérdida o Deterioro de Activos no Circulantes			II. Total del Pasivo (II = IIA + II.B)	11.5	229.8
i. Otros Activos no Circulantes			HACIENDA PÚBLICA/PATRIMONIO		
IB. Total de Activos No Circulantes (IB = a + b + c + d + e + f + g + h + i)	26,472.0	27,798.7	IIIA. Hacienda Pública/Patrimonio Contribuido (IIIA = a + b + c)	1,280.4	1,280.4
I. Total del Activo (I = IA + IB)	54,713.9	51,392.9	a. Aportaciones	1,280.4	1,280.4
			b. Donaciones de Capital		
			c. Actualización de la Hacienda Pública/Patrimonio		
			IIIB. Hacienda Pública/Patrimonio Generado (IIIB = a + b + c + d + e)	53,422.0	49,882.7
			a. Resultados del Ejercicio (Ahorro/ Desahorro)	3,350.5	15,117.0
			b. Resultados de Ejercicios Anteriores	50,071.5	34,765.7
			c. Revalúos		
			d. Reservas		
			e. Rectificaciones de Resultados de Ejercicios Anteriores		
			IIIC. Exceso o Insuficiencia en la Actualización de la Hacienda Pública/Patrimonio (IIIC=a+b)	0.0	0.0
			a. Resultado por Posición Monetaria		
			b. Resultado por Tenencia de Activos no Monetarios		
			III. Total Hacienda Pública/Patrimonio (III = IIIA + IIIB + IIIC)	54,702.4	51,163.1
			IV. Total del Pasivo y Hacienda Pública/Patrimonio (IV = II + III)	54,713.9	51,392.9

CUENTA PÚBLICA DEL GOBIERNO, ORGANISMOS AUXILIARES Y AUTÓNOMOS DEL ESTADO DE MÉXICO 2020

Banco de Tejidos del Estado de México Informe Analítico de la Deuda Pública y Otros Pasivos - LDF Al 31 de Diciembre de 2019 y 2020							
Denominación de la Deuda Pública y Otros Pasivos (c)	Saldo al 31 de Diciembre de 2019 (d)	Disposiciones del Período (e)	Amortizaciones del Período (f)	Revaluaciones, Reclasificaciones y Otros Ajustes (g)	Saldo Final del Período (h) h=d+e-f+g	Pago de Intereses del Período (i)	Pago de Comisiones y demás Costos Asociados Durante el Período (j)
1. Deuda Pública (1=A+B)							
A. Corto Plazo (A=a1+a2+a3)							
a1) Instituciones de Crédito							
a2) Títulos y Valores							
a3) Arrendamientos Financieros							
B. Largo Plazo (B=b1+b2+b3)							
b1) Instituciones de Crédito							
b2) Títulos y Valores							
b3) Arrendamientos Financieros							
2. Otros Pasivos	229.8				11.5		
3. Total de la Deuda Pública y Otros Pasivos (3=1+2)	229.8				11.5		
4. Deuda Contingente 1 (Informativo)							
A. Deuda Contingente 1							
B. Deuda Contingente 2							
C. Deuda Contingente XX							
5. Valor de Instrumentos Bono Cupón Cero 2 (Informativo)							
A. Instrumento Bono Cupón Cero 1							
B. Instrumento Bono Cupón Cero 2							
C. Instrumento Bono Cupón Cero XX							

1 Se refiere a cualquier Financiamiento sin fuente o garantía de pago definida, que sea asumida de manera solidaria o subsidiaria por las Entidades Federativas con sus Municipios, organismos descentralizados y empresas de participación estatal mayoritaria y fideicomisos, locales o municipales, y por los Municipios con sus respectivos organismos descentralizados y empresas de participación municipal mayoritaria.

2 Se refiere al valor del Bono Cupón Cero que respalda el pago de los créditos asociados al mismo (Activo).

Obligaciones a Corto Plazo (k)	Monto Contratado (l)	Plazo Pactado (m)	Tasa de Interés (n)	Comisiones y Costos Relacionados (o)	Tasa Efectiva (p)
6. Obligaciones a Corto Plazo (Informativo)					
A. Crédito 1					
B. Crédito 2					
C. Crédito XX					

B T E M

Banco de Tejidos del Estado de México										
Informe Analítico de Obligaciones Diferentes de Financiamientos										
Al 31 de Diciembre de 2020										
(Miles de Pesos)										
Denominación de las Obligaciones Diferentes de Financiamiento (c)	Fecha del Contrato (d)	Fecha de Inicio de Operación del Proyecto (e)	Fecha de Vencimiento (f)	Monto de la Inversión Pactado (g)	Plazo Pactado (h)	Monto Promedio Mensual del Pago de la Contraprestación (i)	Monto Promedio Mensual del Pago de la Contraprestación Correspondiente al Pago de Inversión (j)	Monto Pagado de la Inversión al XX de XXXX de 20XN (k)	Monto Pagado de la Inversión Actualizado al XX de XXXX de 20XN (l)	Saldo Pendiente por Pagar de la Inversión al XX de XXXX de 20XN (m = g - l)
A. Asociaciones Público Privadas (APP's) (A=a+b+c+d)										
a) APP 1										
b) APP 2										
c) APP 3										
d) APP XX										
NO APLICA										
B. Otros Instrumentos (B=a+b+c+d)										
a) Otro Instrumento 1				0.0		0.0	0.0			
b) Otro Instrumento 2										
c) Otro Instrumento 3										
d) Otro Instrumento XX										
C. Total de Obligaciones Diferentes de Financiamiento (C=A+B)										

CUENTA PÚBLICA DEL GOBIERNO, ORGANISMOS AUXILIARES Y AUTÓNOMOS DEL ESTADO DE MÉXICO 2020

Banco de Tejidos del Estado de México Balance Presupuestario Del 1 de Enero al 31 de Diciembre de 2020 (Miles de Pesos)			
Concepto	Estimado / Aprobado	Devengado	Recaudado / Pagado
A. Ingresos Totales (A = A1+A2+A3)	21,754.1	33,296.4	33,296.4
A1. Ingresos de Libre Disposición	21,754.1	33,296.4	33,296.4
A2. Transferencias Federales Etiquetadas			
A3. Financiamiento Neto			
B. Egresos Presupuestarios¹ (B = B1+B2)	21,754.1	28,648.7	28,648.7
B1. Gasto No Etiquetado (sin incluir Amortización de la Deuda Pública)	21,754.1	28,648.7	28,648.7
B2. Gasto Etiquetado (sin incluir Amortización de la Deuda Pública)			
C. Remanentes del Ejercicio Anterior (C = C1 + C2)			
C1. Remanentes de Ingresos de Libre Disposición Aplicados en el Período			
C2. Remanentes de Transferencias Federales Etiquetadas Aplicados en el Período			
I. Balance Presupuestario (I = A - B + C)		4,647.7	4,647.7
II. Balance Presupuestario sin Financiamiento Neto (II = I - A3)		4,647.7	4,647.7
III. Balance Presupuestario sin Financiamiento Neto y sin Remanentes del Ejercicio Anterior (III = II - C)		4,647.7	4,647.7
Concepto	Aprobado	Devengado	Pagado
E. Intereses, Comisiones y Gastos de la Deuda (E = E1+E2)			
E1. Intereses, Comisiones y Gastos de la Deuda con Gasto No Etiquetado			
E2. Intereses, Comisiones y Gastos de la Deuda con Gasto Etiquetado			
IV. Balance Primario (IV = III + E)		4,647.7	4,647.7
Concepto	Estimado/ Aprobado	Devengado	Recaudado / Pagado
F. Financiamiento (F = F1 + F2)			
F1. Financiamiento con Fuente de Pago de Ingresos de Libre Disposición			
F2. Financiamiento con Fuente de Pago de Transferencias Federales Etiquetadas			
G. Amortización de la Deuda (G = G1 + G2)			
G1. Amortización de la Deuda Pública con Gasto No Etiquetado			
G2. Amortización de la Deuda Pública con Gasto Etiquetado			
A3. Financiamiento Neto (A3 = F - G)			
Concepto	Estimado/ Aprobado	Devengado	Recaudado / Pagado
A1. Ingresos de Libre Disposición	21,754.1	33,296.4	33,296.4
A3.1 Financiamiento Neto con Fuente de Pago de Ingresos de Libre Disposición (A3.1 = F1 - G1)			
F1. Financiamiento con Fuente de Pago de Ingresos de Libre Disposición			
G1. Amortización de la Deuda Pública con Gasto No Etiquetado			
B1. Gasto No Etiquetado (sin incluir Amortización de la Deuda Pública)	21,754.1	28,648.7	28,648.7
C1. Remanentes de Ingresos de Libre Disposición Aplicados en el Período			
V. Balance Presupuestario de Recursos Disponibles (V = A1 + A3.1 - B1 + C1)		4,647.7	4,647.7
VI. Balance Presupuestario de Recursos Disponibles sin Financiamiento Neto (VI = V - A3.1)		4,647.7	4,647.7
Concepto	Estimado/ Aprobado	Devengado	Recaudado / Pagado
A2. Transferencias Federales Etiquetadas			
A3.2 Financiamiento Neto con Fuente de Pago de Transferencias Federales Etiquetadas (A3.2 = F2 - G2)			
F2. Financiamiento con Fuente de Pago de Transferencias Federales Etiquetadas			
G2. Amortización de la Deuda Pública con Gasto Etiquetado			
B2. Gasto Etiquetado (sin incluir Amortización de la Deuda Pública)			
C2. Remanentes de Transferencias Federales Etiquetadas Aplicados en el Período			
VII. Balance Presupuestario de Recursos Etiquetados (VII = A2 + A3.2 - B2 + C2)			
VIII. Balance Presupuestario de Recursos Etiquetados sin Financiamiento Neto (VIII = VII - A3.2)			

B T E M

Banco de Tejidos del Estado de México Estado Analítico de Ingresos Detallado - LDF Del 1 de Enero al 31 de Diciembre de 2020 (Miles de Pesos)						
Concepto	Ingreso					Diferencia
	Estimado	Ampliaciones/ (Reducciones)	Modificado	Devengado	Recaudado	
Ingresos de Libre Disposición						
A. Impuestos						
B. Cuotas y Aportaciones de Seguridad Social						
C. Contribuciones de Mejoras						
D. Derechos						
E. Productos		249.6	249.6	331.5	331.5	-81.9
F. Aprovechamientos		8,447.8	8,447.8	18,375.2	18,375.2	-9,927.4
G. Ingresos por Ventas de Bienes y Servicios	9,190.1	-9,190.1				
H. Participaciones (H=h1+h2+h3+h4+h5+h6+h7+h8+h9+h10+h11)						
h1) Fondo General de Participaciones						
h2) Fondo de Fomento Municipal						
h3) Fondo de Fiscalización y Recaudación						
h4) Fondo de Compensación						
h5) Fondo de Extracción de Hidrocarburos						
h6) Impuesto Especial Sobre Producción y Servicios						
h7) 0.136% de la Recaudación Federal Participable						
h8) 3.17% Sobre Extracción de Petróleo						
h9) Gasolinas y Diésel						
h10) Fondo del Impuesto Sobre la Renta						
h11) Fondo de Estabilización de los Ingresos de las Entidades Federativas						
I. Incentivos Derivados de la Colaboración Fiscal (I=i1+i2+i3+i4+i5)						
i1) Tenencia o Uso de Vehículos						
i2) Fondo de Compensación ISAN						
i3) Impuesto Sobre Automóviles Nuevos						
i4) Fondo de Compensación de Repecos-Intermedios						
i5) Otros Incentivos Económicos						
J. Transferencias	12,564.0	8,529.2	21,093.2	14,589.7	14,589.7	6,503.5
K. Convenios						
k1) Otros Convenios y Subsidios						
L. Otros Ingresos de Libre Disposición (L=l1+l2)						
l1) Participaciones en Ingresos Locales						
l2) Otros Ingresos de Libre Disposición						
I. Total de Ingresos de Libre Disposición (I=A+B+C+D+E+F+G+H+I+J+K+L)	21,754.1	8,036.5	29,790.6	33,296.4	33,296.4	-3,505.8
Ingresos Excedentes de Ingresos de Libre Disposición						
Transferencias Federales Etiquetadas						
A. Aportaciones (A=a1+a2+a3+a4+a5+a6+a7+a8)						
a1) Fondo de Aportaciones para la Nómina Educativa y Gasto Operativo						
a2) Fondo de Aportaciones para los Servicios de Salud						
a3) Fondo de Aportaciones para la Infraestructura Social						
a4) Fondo de Aportaciones para el Fortalecimiento de los Municipios y de las Demarcaciones Territoriales del Distrito Federal						
a5) Fondo de Aportaciones Múltiples						
a6) Fondo de Aportaciones para la Educación Tecnológica y de Adultos						
a7) Fondo de Aportaciones para la Seguridad Pública de los Estados y del Distrito Federal						
a8) Fondo de Aportaciones para el Fortalecimiento de las Entidades Federativas						
B. Convenios (B=b1+b2+b3+b4)						
b1) Convenios de Protección Social en Salud						
b2) Convenios de Descentralización						
b3) Convenios de Reasignación						
b4) Otros Convenios y Subsidios						
C. Fondos Distintos de Aportaciones (C=c1+c2)						
c1) Fondo para Entidades Federativas y Municipios Productores de Hidrocarburos						
c2) Fondo Minero						
D. Transferencias, Subsidios y Subvenciones, y Pensiones y Jubilaciones						
E. Otras Transferencias Federales Etiquetadas						
II. Total de Transferencias Federales Etiquetadas (II = A + B + C + D + E)						
III. Ingresos Derivados de Financiamientos (III = A)						
A. Ingresos Derivados de Financiamientos		29.6	29.6			
IV. Total de Ingresos (IV = I + II + III)	21,754.1	8,066.1	29,820.2	33,296.4	33,296.4	-3,476.2
Datos Informativos						
1. Ingresos Derivados de Financiamientos con Fuente de Pago de Ingresos de Libre Disposición						
2. Ingresos Derivados de Financiamientos con Fuente de Pago de Transferencias Federales Etiquetadas						
3. Ingresos Derivados de Financiamientos (3 = 1 + 2)						

CUENTA PÚBLICA DEL GOBIERNO, ORGANISMOS AUXILIARES Y AUTÓNOMOS DEL ESTADO DE MÉXICO 2020

Banco de Tejidos del Estado de México Estado Analítico del Ejercicio del Presupuesto de Egresos Detallado Clasificación por Objeto del Gasto (Capítulo y Concepto) Del 1 de Enero al 31 de Diciembre de 2020 (Miles de Pesos)						
Concepto	Egresos					Subejercicio
	Aprobado	Ampliaciones/ (Reducciones)	Modificado	Devengado	Pagado	
I. Gasto No Etiquetado (I=A+B+C+D+E+F+G+H+I)	21,754.1	8,066.1	29,820.2	28,648.7	28,648.7	1,171.5
A. Servicios Personales (A=a1+a2+a3+a4+a5+a6+a7)	11,025.8	650.0	11,675.8	11,205.7	11,205.7	470.1
a1) Remuneraciones al Personal de Carácter Permanente	4,846.1	-244.8	4,601.3	4,579.8	4,579.8	21.5
a2) Remuneraciones al Personal de Carácter Transitorio						
a3) Remuneraciones Adicionales y Especiales	4,111.0	-88.5	4,022.5	3,910.3	3,910.3	112.2
a4) Seguridad Social	1,429.6	132.2	1,561.8	1,353.3	1,353.3	208.5
a5) Otras Prestaciones Sociales y Económicas	467.4	795.6	1,263.0	1,155.2	1,155.2	107.8
a6) Previsiones						
a7) Pago de Estímulos a Servidores Públicos	171.7	55.5	227.2	207.1	207.1	20.1
B. Materiales y Suministros (B=b1+b2+b3+b4+b5+b6+b7+b8+b9)	4,591.0	8,052.2	12,643.2	12,348.3	12,348.3	294.9
b1) Materiales de Administración, Emisión de Documentos y Artículos Oficiales	404.6	-100.5	304.1	244.7	244.7	59.4
b2) Alimentos y Utensilios						
b3) Materias Primas y Materiales de Producción y Comercialización						
b4) Materiales y Artículos de Construcción y de Reparación	17.1	-2.3	14.8	13.4	13.4	1.4
b5) Productos Químicos, Farmacéuticos y de Laboratorio	3,951.9	7,938.2	11,890.1	11,681.9	11,681.9	208.2
b6) Combustibles, Lubricantes y Aditivos	117.4	35.6	153.0	153.0	153.0	0.0
b7) Vestuario, Blancos, Prendas de Protección y Artículos Deportivos	19.6	28.0	47.6	35.2	35.2	12.4
b8) Materiales y Suministros Para Seguridad						
b9) Herramientas, Refacciones y Accesorios Menores	80.4	153.2	233.6	220.1	220.1	13.5
C. Servicios Generales (C=c1+c2+c3+c4+c5+c6+c7+c8+c9)	4,437.3	-665.7	3,771.6	3,391.0	3,391.0	380.6
c1) Servicios Básicos	788.2	-360.7	427.5	357.7	357.7	69.8
c2) Servicios de Arrendamiento	657.6	-481.3	176.3	139.7	139.7	36.6
c3) Servicios Profesionales, Científicos, Técnicos y Otros Servicios	353.2	173.1	526.3	453.0	453.0	73.3
c4) Servicios Financieros, Bancarios y Comerciales	52.4	114.3	166.7	128.2	128.2	38.5
c5) Servicios de Instalación, Reparación, Mantenimiento y Conservación	1,956.9	-372.4	1,584.5	1,483.8	1,483.8	100.7
c6) Servicios de Comunicación Social y Publicidad	38.0	4.6	42.6	14.1	14.1	28.5
c7) Servicios de Traslado y Viáticos	9.2	-0.8	8.4	4.5	4.5	3.9
c8) Servicios Oficiales	22.8	-18.2	4.6	4.6	4.6	
c9) Otros Servicios Generales	559.0	275.7	834.7	805.4	805.4	29.3
D. Transferencias, Asignaciones, Subsidios y Otras Ayudas (D=d1+d2+d3+d4+d5+d6+d7+d8+d9)						
d1) Transferencias Internas y Asignaciones al Sector Público						
d2) Transferencias al Resto del Sector Público						
d3) Subsidios y Subvenciones						
d4) Ayudas Sociales						
d5) Pensiones y Jubilaciones						
d6) Transferencias a Fideicomisos, Mandatos y Otros Análogos						
d7) Transferencias a la Seguridad Social						
d8) Donativos						
d9) Transferencias al Exterior						
E. Bienes Muebles, Inmuebles e Intangibles (E=e1+e2+e3+e4+e5+e6+e7+e8+e9)	1,700.0	0.0	1,700.0	1,674.1	1,674.1	25.9
e1) Mobiliario y Equipo de Administración		332.5	332.5	328.0	328.0	4.5
e2) Mobiliario y Equipo Educativo y Recreativo						
e3) Equipo e Instrumental Médico y de Laboratorio	1,700.0	-336.7	1,363.3	1,341.9	1,341.9	21.4
e4) Vehículos y Equipo de Transporte						
e5) Equipo de Defensa y Seguridad						
e6) Maquinaria, Otros Equipos y Herramientas						
e7) Activos Biológicos						
e8) Bienes Inmuebles						
e9) Activos Intangibles		4.2	4.2	4.2	4.2	
F. Inversión Pública (F=f1+f2+f3)						
f1) Obra Pública en Bienes de Dominio Público						
f2) Obra Pública en Bienes Propios						
f3) Proyectos Productivos y Acciones de Fomento						
G. Inversiones Financieras y Otras Provisiones (G=g1+g2+g3+g4+g5+g6+g7)						
g1) Inversiones Para el Fomento de Actividades Productivas						
g2) Acciones y Participaciones de Capital						
g3) Compra de Títulos y Valores						
g4) Concesión de Préstamos						
g5) Inversiones en Fideicomisos, Mandatos y Otros Análogos						
Fideicomiso de Desastres Naturales (Informativo)						
g6) Otras Inversiones Financieras						
g7) Provisiones para Contingencias y Otras Erogaciones Especiales						
H. Participaciones y Aportaciones (H=h1+h2+h3)						
h1) Participaciones						
h2) Aportaciones						
h3) Convenios						
I. Deuda Pública (I=i1+i2+i3+i4+i5+i6+i7)		29.6	29.6	29.6	29.6	
i1) Amortización de la Deuda Pública		29.6	29.6	29.6	29.6	
i2) Intereses de la Deuda Pública						
i3) Comisiones de la Deuda Pública						
i4) Gastos de la Deuda Pública						
i5) Costo por Coberturas						
i6) Apoyos Financieros						
i7) Adeudos de Ejercicios Fiscales Anteriores (ADEFAS)						

B T E M

Concepto	Egresos				Subejercicio	
	Aprobado	Ampliaciones/ (Reducciones)	Modificado	Devengado		Pagado
II. Gasto Etiquetado (II=A+B+C+D+E+F+G+H+I) A. Servicios Personales (A=a1+a2+a3+a4+a5+a6+a7) a1) Remuneraciones al Personal de Carácter Permanente a2) Remuneraciones al Personal de Carácter Transitorio a3) Remuneraciones Adicionales y Especiales a4) Seguridad Social a5) Otras Prestaciones Sociales y Económicas a6) Previsiones a7) Pago de Estímulos a Servidores Públicos B. Materiales y Suministros (B=b1+b2+b3+b4+b5+b6+b7+b8+b9) b1) Materiales de Administración, Emisión de Documentos y Artículos Oficiales b2) Alimentos y Utensilios b3) Materias Primas y Materiales de Producción y Comercialización b4) Materiales y Artículos de Construcción y de Reparación b5) Productos Químicos, Farmacéuticos y de Laboratorio b6) Combustibles, Lubricantes y Aditivos b7) Vestuario, Blancos, Prendas de Protección y Artículos Deportivos b8) Materiales y Suministros Para Seguridad b9) Herramientas, Refacciones y Accesorios Menores C. Servicios Generales (C=c1+c2+c3+c4+c5+c6+c7+c8+c9) c1) Servicios Básicos c2) Servicios de Arrendamiento c3) Servicios Profesionales, Científicos, Técnicos y Otros Servicios c4) Servicios Financieros, Bancarios y Comerciales c5) Servicios de Instalación, Reparación, Mantenimiento y Conservación c6) Servicios de Comunicación Social y Publicidad c7) Servicios de Traslado y Viáticos c8) Servicios Oficiales c9) Otros Servicios Generales D. Transferencias, Asignaciones, Subsidios y Otras Ayudas (D=d1+d2+d3+d4+d5+d6+d7+d8+d9) d1) Transferencias Internas y Asignaciones al Sector Público d2) Transferencias al Resto del Sector Público d3) Subsidios y Subvenciones d4) Ayudas Sociales d5) Pensiones y Jubilaciones d6) Transferencias a Fideicomisos, Mandatos y Otros Análogos d7) Transferencias a la Seguridad Social d8) Donativos d9) Transferencias al Exterior E. Bienes Muebles, Inmuebles e Intangibles (E=e1+e2+e3+e4+e5+e6+e7+e8+e9) e1) Mobiliario y Equipo de Administración e2) Mobiliario y Equipo Educacional y Recreativo e3) Equipo e Instrumental Médico y de Laboratorio e4) Vehículos y Equipo de Transporte e5) Equipo de Defensa y Seguridad e6) Maquinaria, Otros Equipos y Herramientas e7) Activos Biológicos e8) Bienes Inmuebles e9) Activos Intangibles F. Inversión Pública (F=f1+f2+f3) f1) Obra Pública en Bienes de Dominio Público f2) Obra Pública en Bienes Propios f3) Proyectos Productivos y Acciones de Fomento G. Inversiones Financieras y Otras Provisiones (G=g1+g2+g3+g4+g5+g6+g7) g1) Inversiones Para el Fomento de Actividades Productivas g2) Acciones y Participaciones de Capital g3) Compra de Títulos y Valores g4) Concesión de Préstamos g5) Inversiones en Fideicomisos, Mandatos y Otros Análogos Fideicomiso de Desastres Naturales (Informativo) g6) Otras Inversiones Financieras g7) Provisiones para Contingencias y Otras Erogaciones Especiales H. Participaciones y Aportaciones (H=h1+h2+h3) h1) Participaciones h2) Aportaciones h3) Convenios I. Deuda Pública (I=i1+i2+i3+i4+i5+i6+i7) i1) Amortización de la Deuda Pública i2) Intereses de la Deuda Pública i3) Comisiones de la Deuda Pública i4) Gastos de la Deuda Pública i5) Costo por Coberturas i6) Apoyos Financieros i7) Adeudos de Ejercicios Fiscales Anteriores (ADEFAS)						
III. Total de Egresos (III = I + II)	21,754.1	8,066.1	29,820.2	28,648.7	28,648.7	1,171.5

CUENTA PÚBLICA DEL GOBIERNO, ORGANISMOS AUXILIARES Y AUTÓNOMOS DEL ESTADO DE MÉXICO 2020

Banco de Tejidos del Estado de México Estado Analítico del Ejercicio del Presupuesto de Egresos Detallado Clasificación Administrativa Del 1 de Enero al 31 de Diciembre de 2020 (Miles de Pesos)						
Concepto (c)	Egresos					Subejercicio
	Aprobado	Ampliaciones/ (Reducciones)	Modificado	Devengado	Pagado	
I. Gasto No Etiquetado (I=A+B+C+D+E+F+G+H)	21,754.1	8,066.1	29,820.2	28,648.7	28,648.7	1,171.5
Banco de Tejidos del Estado de Mexico (208C0501000100S)	21,754.1	8,066.1	29,820.2	28,648.7	28,648.7	1,171.5
B. Dependencia o Unidad Administrativa 2						
C. Dependencia o Unidad Administrativa 3						
D. Dependencia o Unidad Administrativa 4						
E. Dependencia o Unidad Administrativa 5						
F. Dependencia o Unidad Administrativa 6						
G. Dependencia o Unidad Administrativa 7						
H. Dependencia o Unidad Administrativa xx						
II. Gasto Etiquetado (II=A+B+C+D+E+F+G+H)						
Banco de Tejidos del Estado de Mexico (208C0501000100S)						
B. Dependencia o Unidad Administrativa 2						
C. Dependencia o Unidad Administrativa 3						
D. Dependencia o Unidad Administrativa 4						
E. Dependencia o Unidad Administrativa 5						
F. Dependencia o Unidad Administrativa 6						
G. Dependencia o Unidad Administrativa 7						
H. Dependencia o Unidad Administrativa xx						
III. Total de Egresos (III = I + II)	21,754.1	8,066.1	29,820.2	28,648.7	28,648.7	1,171.5

B T E M

Banco de Tejidos del Estado de México						
Estado Analítico del Ejercicio del Presupuesto de Egresos Detallado						
Clasificación Funcional (Finalidad y Función)						
Del 1 de Enero al 31 de Diciembre de 2020						
(Miles de Pesos)						
Concepto (c)	Egresos					Subejercicio (e)
	Aprobado (d)	Ampliaciones/ (Reducciones)	Modificado	Devengado	Pagado	
I. Gasto No Etiquetado (I=A+B+C+D)	21,754.1	8,075.3	29,829.4	28,648.7	28,698.7	1,180.7
A. Gobierno (A=a1+a2+a3+a4+a5+a6+a7+a8)	866.0		866.0	776.9	776.9	89.1
a1) Legislación						
a2) Justicia						
a3) Coordinación de la Política de Gobierno	866.0	-9.2	856.8	776.9	776.9	79.9
a4) Relaciones Exteriores						
a5) Asuntos Financieros y Hacendarios						
a6) Seguridad Nacional						
a7) Asuntos de Orden Público y de Seguridad Interior						
a8) Otros Servicios Generales						
B. Desarrollo Social (B=b1+b2+b3+b4+b5+b6+b7)	20,888.1	8,045.7	28,933.8	27,842.2	27,892.2	1,091.6
b1) Protección Ambiental						
b2) Vivienda y Servicios a la Comunidad						
b3) Salud	20,888.1	8,045.7	28,933.8	27,842.2	27,892.2	1,091.6
b4) Recreación, Cultura y Otras Manifestaciones Sociales						
b5) Educación						
b6) Protección Social						
b7) Otros Asuntos Sociales						
C. Desarrollo Económico (C=c1+c2+c3+c4+c5+c6+c7+c8+c9)						
c1) Asuntos Económicos, Comerciales y Laborales en General						
c2) Agropecuaria, Silvicultura, Pesca y Caza						
c3) Combustibles y Energía						
c4) Minería, Manufacturas y Construcción						
c5) Transporte						
c6) Comunicaciones						
c7) Turismo						
c8) Ciencia, Tecnología e Innovación						
c9) Otras Industrias y Otros Asuntos Económicos						
D. Otras No Clasificadas en Funciones Anteriores (D=d1+d2+d3+d4)		29.6	29.6	29.6	29.6	
d1) Transacciones de la Deuda Pública / Costo Financiero de la Deuda						
d2) Transferencias, Participaciones y Aportaciones Entre Diferentes Niveles y Ordenes de Gobierno						
d3) Saneamiento del Sistema Financiero						
d4) Adeudos de Ejercicios Fiscales Anteriores		29.6	29.6	29.6	29.6	
II. Gasto Etiquetado (II=A+B+C+D)						
A. Gobierno (A=a1+a2+a3+a4+a5+a6+a7+a8)						
a1) Legislación						
a2) Justicia						
a3) Coordinación de la Política de Gobierno						
a4) Relaciones Exteriores						
a5) Asuntos Financieros y Hacendarios						
a6) Seguridad Nacional						
a7) Asuntos de Orden Público y de Seguridad Interior						
a8) Otros Servicios Generales						
B. Desarrollo Social (B=b1+b2+b3+b4+b5+b6+b7)						
b1) Protección Ambiental						
b2) Vivienda y Servicios a la Comunidad						
b3) Salud						
b4) Recreación, Cultura y Otras Manifestaciones Sociales						
b5) Educación						
b6) Protección Social						
b7) Otros Asuntos Sociales						
C. Desarrollo Económico (C=c1+c2+c3+c4+c5+c6+c7+c8+c9)						
c1) Asuntos Económicos, Comerciales y Laborales en General						
c2) Agropecuaria, Silvicultura, Pesca y Caza						
c3) Combustibles y Energía						
c4) Minería, Manufacturas y Construcción						
c5) Transporte						
c6) Comunicaciones						
c7) Turismo						
c8) Ciencia, Tecnología e Innovación						
c9) Otras Industrias y Otros Asuntos Económicos						
D. Otras No Clasificadas en Funciones Anteriores (D=d1+d2+d3+d4)						
d1) Transacciones de la Deuda Pública / Costo Financiero de la Deuda						
d2) Transferencias, Participaciones y Aportaciones Entre Diferentes Niveles y Ordenes de Gobierno						
d3) Saneamiento del Sistema Financiero						
d4) Adeudos de Ejercicios Fiscales Anteriores						
III. Total de Egresos (III = I + II)	21,754.1	8,075.3	29,829.4	28,648.7	28,698.7	1,180.7

CUENTA PÚBLICA DEL GOBIERNO, ORGANISMOS AUXILIARES Y AUTÓNOMOS DEL ESTADO DE MÉXICO 2020

Banco de Tejidos del Estado de México Estado Analítico del Ejercicio del Presupuesto de Egresos Detallado Clasificación de Servicios Personales por Categoría Del 1 de Enero al 31 de Diciembre de 2020 (Miles de Pesos)						
Concepto (c)	Egresos					Subejercicio
	Aprobado	Ampliaciones/ (Reducciones)	Modificado	Devengado	Pagado	
I. Gasto No Etiquetado (I=A+B+C+D+E+F)	11,025.8	650.0	11,675.8	11,205.7	11,205.7	470.1
A. Personal Administrativo y de Servicio Público	11,025.8	650.0	11,675.8	11,205.7	11,205.7	470.1
B. Magisterio						
C. Servicios de Salud (C=c1+c2)						
c1) Personal Administrativo						
c2) Personal Médico, Paramédico y afin						
D. Seguridad Pública						
E. Gastos asociados a la implementación de nuevas leyes federales o reformas a las mismas (E = e1 + e2)						
e1) Nombre del Programa o Ley 1						
e2) Nombre del Programa o Ley 2						
F. Sentencias laborales definitivas						
II. Gasto Etiquetado (II=A+B+C+D+E+F)						
A. Personal Administrativo y de Servicio Público						
B. Magisterio						
C. Servicios de Salud (C=c1+c2)						
c1) Personal Administrativo						
c2) Personal Médico, Paramédico y afin						
D. Seguridad Pública						
E. Gastos asociados a la implementación de nuevas leyes federales o reformas a las mismas (E = e1 + e2)						
e1) Nombre del Programa o Ley 1						
e2) Nombre del Programa o Ley 2						
F. Sentencias laborales definitivas						
III. Total del Gasto en Servicios Personales (III = I + II)	11,025.8	650.0	11,675.8	11,205.7	11,205.7	470.1