

CONSEJO MEXIQUENSE  
DE CIENCIA Y TECNOLOGÍA  
COMECYT



CONTENIDO		PÁGINA
I.	INFORMACIÓN CONTABLE	
	ESTADO DE SITUACIÓN FINANCIERA	5
	ESTADO DE ACTIVIDADES	6
	ESTADO DE VARIACIÓN EN LA HACIENDA PÚBLICA	7
	ESTADO DE CAMBIOS EN LA SITUACIÓN FINANCIERA	8
	ESTADO DE FLUJOS DE EFECTIVO	9
	ESTADO ANALÍTICO DEL ACTIVO	10
	ESTADO ANALÍTICO DE LA DEUDA Y OTROS PASIVOS	11
	NOTAS A LOS ESTADOS FINANCIEROS	12
II.	INFORMACIÓN PRESUPUESTARIA	29
III.	INFORMACIÓN PROGRAMÁTICA	43
IV.	ANEXOS ESTABLECIDOS EN DIFERENTES ORDENAMIENTOS	57
V.	FORMATOS PARA EL CUMPLIMIENTO DE LA LEY DE DISCIPLINA FINANCIERA DE LAS ENTIDADES FEDERATIVAS Y LOS MUNICIPIOS	61



COMECYT

Consejo Mexiquense de Ciencia y Tecnología  
Estado de Situación Financiera  
Al 31 de Diciembre de 2020 y 2019  
(Miles de Pesos)

Concepto	Año		Concepto	Año	
	2020	2019		2020	2019
<b>ACTIVO</b>			<b>PASIVO</b>		
<i>Activo Circulante</i>			<i>Pasivo Circulante</i>		
Efectivo y Equivalentes	104,657.3	102,267.1	Cuentas por Pagar a Corto Plazo	25,717.9	55,108.3
Derechos a Recibir Efectivo o Equivalentes	5,748.1	7,108.4	Documentos por Pagar a Corto Plazo		
Derechos a Recibir Bienes o Servicios			Porción a Corto Plazo de la Deuda Pública a Largo Plazo		
Inventarios			Titulos y Valores a Corto Plazo		
Almacenes			Pasivos Diferidos a Corto Plazo		
Estimación por Pérdida o Deterioro de Activos Circulantes			Fondos y Bienes de Terceros en Garantía y/o Administración a Corto Plazo		
Otros Activos Circulantes			Provisiones a Corto Plazo		
			Otros Pasivos a Corto Plazo		
<b>Total de Activos Circulantes</b>	<b>110,405.4</b>	<b>109,375.5</b>	<b>Total de Pasivos Circulantes</b>	<b>25,717.9</b>	<b>55,108.3</b>
<i>Activo No Circulante</i>			<i>Pasivo No Circulante</i>		
Inversiones Financieras a Largo Plazo			Cuentas por Pagar a Largo Plazo		
Derechos a Recibir Efectivo o Equivalentes a Largo Plazo			Documentos por Pagar a Largo Plazo		
Bienes Inmuebles, Infraestructura y Construcciones en Proceso			Deuda Pública a Largo Plazo		
Bienes Muebles	15,099.4	14,397.9	Pasivos Diferidos a Largo Plazo		
Activos Intangibles			Fondos y Bienes de Terceros en Garantía y/o en Administración a Largo Plazo		
Depreciación, Deterioro y Amortización Acumulada de Bienes	-10,527.9	-9,154.8	Provisiones a Largo Plazo		
Activos Diferidos	22.2	22.2			
Estimación por Pérdida o Deterioro de Activos no Circulantes			<b>Total de Pasivos No Circulantes</b>	<b>.0</b>	<b>.0</b>
Otros Activos no Circulantes					
<b>Total de Activos No Circulantes</b>	<b>4,593.7</b>	<b>5,265.3</b>	<b>Total del Pasivo</b>	<b>25,717.9</b>	<b>55,108.3</b>
<b>Total del Activo</b>	<b>114,999.1</b>	<b>114,640.8</b>	<b>HACIENDA PÚBLICA/ PATRIMONIO</b>		
			<i>Hacienda Pública/Patrimonio Contribuido</i>	<b>.0</b>	<b>.0</b>
			Aportaciones		
			Donaciones de Capital		
			Actualización de la Hacienda Pública / Patrimonio		
			<b>Hacienda Pública/Patrimonio Generado</b>	<b>89,281.2</b>	<b>59,532.5</b>
			Resultados del Ejercicio (Ahorro / Desahorro)	13,132.7	-18,725.2
			Resultados de Ejercicios Anteriores	75,629.1	77,738.3
			Revalúos	519.4	519.4
			Reservas		
			Rectificaciones de Resultados de Ejercicios Anteriores		
			<b>Exceso o Insuficiencia en la Actualización de la Hacienda Pública/Patrimonio</b>	<b>.0</b>	<b>.0</b>
			Resultado por Posición Monetaria		
			Resultado por Tenencia de Activos no Monetarios		
			<b>Total Hacienda Pública/ Patrimonio</b>	<b>89,281.2</b>	<b>59,532.5</b>
			<b>Total del Pasivo y Hacienda Pública / Patrimonio</b>	<b>114,999.1</b>	<b>114,640.8</b>

Consejo Mexiquense de Ciencia y Tecnología  
Estado de Actividades  
Del 1 de Enero al 31 de Diciembre de 2020 y 2019  
( Miles de Pesos )

Concepto	2020	2019
<b>INGRESOS Y OTROS BENEFICIOS</b>		
<b>Ingresos de la Gestión</b>	.0	.0
Impuestos		
Cuotas y Aportaciones de Seguridad Social		
Contribuciones de Mejoras		
Derechos		
Productos		
Aprovechamientos		
Ingresos por Venta de Bienes y Prestación de Servicios		
<b>Participaciones, Aportaciones, Convenios Incentivos Derivados de la Colaboración Fiscal, Fondos Distintos de Aportaciones, Transferencias, Asignaciones, Subsidios y Subvenciones y Pensiones y Jubilaciones</b>	<b>306,524.1</b>	<b>194,725.3</b>
Participaciones, Aportaciones, Convenios, Incentivos Derivados de la Colaboración Fiscal y Fondos Distintos de Aportaciones		
Transferencia, Asignaciones, Subsidios y Subvenciones y Pensiones y Jubilaciones	306,524.1	194,725.3
<b>Otros Ingresos y Beneficios</b>	<b>6,663.2</b>	<b>2,609.1</b>
Ingresos Financieros	927.2	1,609.1
Incremento por Variación de Inventarios		
Disminución del Exceso de Estimaciones por Pérdida o Deterioro u Obsolescencia		
Disminución del Exceso de Provisiones		
Otros Ingresos y Beneficios Varios	5,736.0	1,000.0
<b>Total de Ingresos y Otros Beneficios</b>	<b>313,187.3</b>	<b>197,334.4</b>
<b>GASTOS Y OTRAS PÉRDIDAS</b>		
<b>Gastos de Funcionamiento</b>	<b>65,288.1</b>	<b>44,438.7</b>
Servicios Personales	20,706.4	20,549.8
Materiales y Suministros	712.0	990.8
Servicios Generales	43,869.7	22,898.1
<b>Transferencia, Asignaciones, Subsidios y Otras Ayudas</b>	<b>22,741.8</b>	<b>117,783.1</b>
Transferencias Internas y Asignaciones al Sector Público		
Transferencias al Resto del Sector Público		
Subsidios y Subvenciones	22,400.3	110,858.2
Ayudas Sociales	341.5	6,924.9
Pensiones y Jubilaciones		
Transferencias a Fideicomisos, Mandatos y Contratos Análogos		
Transferencias a la Seguridad Social		
Donativos		
Transferencias al Exterior		
<b>Participaciones y Aportaciones</b>	<b>.0</b>	<b>.0</b>
Participaciones		
Aportaciones		
Convenios		
<b>Intereses, Comisiones y Otros Gastos de la Deuda Pública</b>	<b>.0</b>	<b>.0</b>
Intereses de la Deuda Pública		
Comisiones de la Deuda Pública		
Gastos de la Deuda Pública		
Costo por Coberturas		
Apoyos Financieros		
<b>Otros Gastos y Pérdidas Extraordinarias</b>	<b>1,373.2</b>	<b>53,837.8</b>
Estimaciones, Depreciaciones, Deterioros, Obsolescencia y Amortizaciones	1,373.1	357.8
Provisiones		
Disminución de Inventarios		
Aumento por Insuficiencia de Estimaciones por Pérdida o Deterioro y Obsolescencia		
Aumento por Insuficiencia de Provisiones		
Otros Gastos	.1	53,480.0
<b>Inversión Pública</b>	<b>210,651.5</b>	<b>.0</b>
Inversión Pública no Capitalizable	210,651.5	
<b>Total de Gastos y Otras Pérdidas</b>	<b>300,054.6</b>	<b>216,059.6</b>
<b>Resultados del Ejercicio (Ahorro/Desahorro)</b>	<b>13,132.7</b>	<b>-18,725.2</b>

Consejo Mexiquense de Ciencia y Tecnología					
Estado de Variación en la Hacienda Pública					
Del 1 de Enero al 31 de Diciembre 2020 y 2019					
Concepto	Hacienda Pública / Patrimonio Contribuido	Hacienda Pública / Patrimonio Generado de Ejercicios Anteriores	Hacienda Pública / Patrimonio Generado del Ejercicio	Exceso o Insuficiencia en la Actualización de la Hacienda Pública / Patrimonio	Total
<b>Hacienda Pública / Patrimonio Contribuido Neto de 2019</b>	0.0				0.0
Aportaciones					0.0
Donaciones de Capital					0.0
Actualización de la Hacienda Pública/Patrimonio					0.0
<b>Hacienda Pública / Patrimonio Generado Neto de 2019</b>		78,257.7	-18,725.2	0.0	59,532.5
Resultados del Ejercicio (Ahorro/Desahorro)			-18,725.2		-18,725.2
Resultados de Ejercicios Anteriores		77,738.3			77,738.3
Revalúos		519.4			519.4
Reservas					0.0
Rectificaciones de Resultados de Ejercicios Anteriores					0.0
<b>Exceso o Insuficiencia en la Actualización de la Hacienda Pública / Patrimonio Neto de 2019</b>				0.0	0.0
Resultado por Posición Monetaria					0.0
Resultado por Tenencia de Activos no Monetarios					0.0
<b>Hacienda Pública / Patrimonio Neto Final de 2019</b>	0.0	78,257.7	-18,725.2	0.0	59,532.5
<b>Cambios en la Hacienda Pública / Patrimonio Contribuido Neto de 2020</b>	0.0				0.0
Aportaciones					0.0
Donaciones de Capital					0.0
Actualización de la Hacienda Pública/Patrimonio					0.0
<b>Variaciones de la Hacienda Pública / Patrimonio Generado Neto de 2020</b>		-2,109.2	31,857.9		29,748.7
Resultados del Ejercicio (Ahorro/Desahorro)			13,132.7		13,132.7
Resultados de Ejercicios Anteriores		-2,109.2	18,725.2		16,616.0
Revalúos					0.0
Reservas					0.0
Rectificaciones de Resultados de Ejercicios Anteriores					0.0
<b>Cambios en el Exceso o Insuficiencia en la Actualización de la Hacienda Pública / Patrimonio Neto de 2020</b>				0.0	0.0
Resultado por Posición Monetaria					0.0
Resultado por Tenencia de Activos no Monetarios					0.0
<b>Hacienda Pública / Patrimonio Neto Final de 2020</b>	0.0	76,148.5	13,132.7	0.0	89,281.2

Consejo Mexiquense de Ciencia y Tecnología  
Estado de Cambios en la Situación Financiera  
Del 1 de Enero al 31 de Diciembre de 2020  
(Miles de pesos)

Concepto	Origen	Aplicación
<b>ACTIVO</b>	<b>2,733.4</b>	<b>3,091.7</b>
<b>Activo Circulante</b>	<b>1,360.3</b>	<b>2,390.2</b>
Efectivo y Equivalentes		2,390.2
Derechos a Recibir Efectivo o Equivalentes	1,360.3	
Derechos a Recibir Bienes o Servicios		
Inventarios		
Almacenes		
Estimación por Pérdida o Deterioro de Activos Circulantes		
Otros Activos Circulantes		
<b>Activo No circulante</b>	<b>1,373.1</b>	<b>701.5</b>
Inversiones Financieras a Largo Plazo		
Derechos a Recibir Efectivo o Equivalentes a Largo Plazo		
Bienes Inmuebles, Infraestructura y Construcciones en Proceso		
Bienes Muebles		701.5
Activos Intangibles		
Depreciación, Deterioro y Amortización Acumulada de Bienes	1,373.1	
Activos Diferidos		
Estimación por Pérdida o Deterioro de Activos no Circulantes		
Otros Activos no Circulantes		
<b>PASIVO</b>	<b>.0</b>	<b>29,390.4</b>
<b>Pasivo Circulante</b>	<b>.0</b>	<b>29,390.4</b>
Cuentas por Pagar a Corto Plazo		29,390.4
Documentos por Pagar a Corto Plazo		
Porción a Corto Plazo de la Deuda Pública a Largo Plazo		
Títulos y Valores a Corto Plazo		
Pasivos Diferidos a Corto Plazo		
Fondos y Bienes de Terceros en Garantía y/o Administración a Corto Plazo		
Provisiones a Corto Plazo		
Otros Pasivos a Corto Plazo		
<b>Pasivo No Circulante</b>	<b>.0</b>	<b>.0</b>
Cuentas por Pagar a Largo Plazo		
Documentos por Pagar a Largo Plazo		
Deuda Pública a Largo Plazo		
Pasivos Diferidos a Largo Plazo		
Fondos y Bienes de Terceros en Garantía y/o en Administración a Largo Plazo		
Provisiones a Largo Plazo		
<b>HACIENDA PÚBLICA/PATRIMONIO</b>	<b>31,857.9</b>	<b>2,109.2</b>
<b>Hacienda Pública/Patrimonio Contribuido</b>	<b>.0</b>	<b>.0</b>
Aportaciones		
Donaciones de Capital		
Actualización de la Hacienda Pública/Patrimonio		
<b>Hacienda Pública/Patrimonio Generado</b>	<b>31,857.9</b>	<b>2,109.2</b>
Resultados del Ejercicio (Ahorro/Desahorro)	31,857.9	
Resultados de Ejercicios Anteriores		2,109.2
Revalúos		
Reservas		
Rectificaciones de Resultados de Ejercicios Anteriores		
<b>Exceso o Insuficiencia en la Actualización de la Hacienda Pública/Patrimonio</b>	<b>.0</b>	<b>.0</b>
Resultado por Posición Monetaria		
Resultado por Tenencia de Activos no Monetarios		



Consejo Mexiquense de Ciencia y Tecnología  
Estado de Flujos de Efectivo  
Del 1 de Enero al 31 de Diciembre de 2020 v 2019  
( Miles de Pesos )

Concepto	2020	2019
<b>Flujos de Efectivo de las Actividades de Operación</b>		
<b>Origen</b>	<b>313,187.3</b>	<b>197,334.4</b>
Impuestos		
Cuotas y Aportaciones de Seguridad Social		
Contribuciones de Mejoras		
Derechos		
Productos	927.2	1,609.1
Aprovechamientos		
Ingresos por Venta de Bienes y Prestación de Servicios		
Participaciones, Aportaciones, Convenios, Incentivos de la Colaboración Fiscal y Fondos Distintos de Aportaciones	306,524.1	194,725.3
Transferencias, Asignaciones, Subsidios y Subvenciones, y Pensiones y Jubilaciones	5,736.0	1,000.0
Otros Origenes de Operación		
<b>Aplicación</b>	<b>300,054.6</b>	<b>216,059.6</b>
Servicios Personales	20,706.4	20,549.8
Materiales y Suministros	712.0	990.8
Servicios Generales	43,869.7	22,898.1
Transferencias Internas y Asignaciones al Sector Público		
Transferencias al Resto del Sector Público		
Subsidios y Subvenciones	22,400.3	110,858.2
Ayudas Sociales	341.5	6,924.9
Pensiones y Jubilaciones		
Transferencias a Fideicomisos, Mandatos y Contratos Análogos		
Transferencias a la Seguridad Social		
Donativos		
Transferencias al Exterior		
Participaciones		
Aportaciones		
Convenios		
Otras Aplicaciones de Operación	212,024.7	53,837.8
<b>Flujos Netos de Efectivo por Actividades de Operación</b>	<b>13,132.7</b>	<b>-18,725.2</b>
<b>Flujos de Efectivo de las Actividades de Inversión</b>		
<b>Origen</b>	<b>2,733.4</b>	<b>357.8</b>
Bienes Inmuebles, Infraestructura y Construcciones en Proceso		
Bienes Muebles	1,373.1	357.8
Otros Origenes de Inversión	1,360.3	
<b>Aplicación</b>	<b>701.5</b>	<b>360.3</b>
Bienes Inmuebles, Infraestructura y Construcciones en Proceso		
Bienes Muebles	701.5	
Otras Aplicaciones de Inversión		360.3
<b>Flujos Netos de Efectivo por Actividades de Inversión</b>	<b>2,031.9</b>	<b>-2.5</b>
<b>Flujo de Efectivo de las Actividades de Financiamiento</b>		
<b>Origen</b>	<b>16,616.0</b>	<b>51,262.1</b>
Endeudamiento Neto		
Interno		
Externo		
Otros Origenes de Financiamiento	16,616.0	51,262.1
<b>Aplicación</b>	<b>29,390.4</b>	<b>.0</b>
Servicios de la Deuda		
Interno		
Externo		
Otras Aplicaciones de Financiamiento	29,390.4	
<b>Flujos Netos de Efectivo por Actividades de Financiamiento</b>	<b>-12,774.4</b>	<b>51,262.1</b>
<b>Incremento/Disminución Neta en el Efectivo y Equivalentes al Efectivo</b>	<b>2,390.2</b>	<b>32,534.4</b>
<b>Efectivo y Equivalentes al Efectivo al Inicio del Ejercicio</b>	<b>102,267.1</b>	<b>69,732.7</b>
<b>Efectivo y Equivalentes al Efectivo al Final del Ejercicio</b>	<b>104,657.3</b>	<b>102,267.1</b>

Consejo Mexiquense de Ciencia y Tecnología  
Estado Analítico del Activo  
Del 1 de Enero al 31 de Diciembre de 2020  
(Miles de Pesos)

Concepto	Saldo Inicial	Cargos del Período	Abonos del Período	Saldo Final	Variación del Período
	1	2	3	4 = (1+2-3)	(4-1)
<b>ACTIVO</b>	<b>114,640.8</b>	<b>360,327.0</b>	<b>359,968.7</b>	<b>114,999.1</b>	<b>358.3</b>
<b>Activo Circulante</b>	<b>109,375.5</b>	<b>359,625.5</b>	<b>358,595.6</b>	<b>110,405.4</b>	<b>1,029.9</b>
Efectivo y Equivalentes	102,267.1	359,353.8	356,963.6	104,657.3	2,390.2
Derechos a Recibir Efectivo o Equivalentes	7,108.4	271.7	1,632.0	5,748.1	-1,360.3
Derechos a Recibir Bienes o Servicios				.0	.0
Inventarios				.0	.0
Almacenes				.0	.0
Estimación por Pérdida o Deterioro de Activos Circulantes				.0	.0
Otros Activos Circulantes				.0	.0
<b>Activo No Circulante</b>	<b>5,265.3</b>	<b>701.5</b>	<b>1,373.1</b>	<b>4,593.7</b>	<b>-671.6</b>
Inversiones Financieras a Largo Plazo				.0	.0
Derechos a Recibir Efectivo o Equivalentes a Largo Plazo				.0	.0
Bienes Inmuebles, Infraestructura y Construcciones en Proceso				.0	.0
Bienes Muebles	14,397.9	701.5		15,099.4	701.5
Activos Intangibles				.0	.0
Depreciación, Deterioro y Amortización Acumulada de Bienes	-9,154.8		1,373.1	-10,527.9	-1,373.1
Activos Diferidos	22.2			22.2	.0
Estimación por Pérdida o Deterioro de Activos no Circulantes				.0	.0
Otros Activos no Circulantes				.0	.0

Consejo Mexiquense de Ciencia y Tecnología  
 Estado Analítico de la Deuda y Otros Pasivos  
 Del 1 de Enero al 31 de Diciembre de 2020  
 (Miles de Pesos)

Denominación de las Deudas	Moneda de Contratación	Institución o País Acreedor	Saldo Inicial del Período	Saldo Final del Período
<b>DEUDA PÚBLICA</b>				
<b>Corto Plazo</b>				
<b>Deuda Interna</b>			.0	.0
Instituciones de Crédito				
Títulos y Valores				
Arrendamientos Financieros				
<b>Deuda Externa</b>			.0	.0
Organismos Financieros Internacionales				
Deuda Bilateral				
Títulos y Valores				
Arrendamientos Financieros				
<b>Subtotal a Corto Plazo</b>			.0	.0
<b>Largo Plazo</b>				
<b>Deuda Interna</b>			.0	.0
Instituciones de Crédito				
Títulos y Valores				
Arrendamientos Financieros				
<b>Deuda Externa</b>			.0	.0
Organismos Financieros Internacionales				
Deuda Bilateral				
Títulos y Valores				
Arrendamientos Financieros				
<b>Subtotal a Largo Plazo</b>			.0	.0
<b>Otros Pasivos</b>			55,108.3	25,717.9
<b>Total de Deuda y Otros Pasivos</b>			55,108.3	25,717.9

## NOTAS A LOS ESTADOS FINANCIEROS

## NOTAS DE DESGLOSE

## 1. ESTADO DE SITUACIÓN FINANCIERA

## ACTIVO

## Efectivo y Equivalentes

El efectivo en Caja y Bancos del Consejo está constituido por moneda de curso legal y se encuentra a su valor nominal proveniente de ingresos por subsidio.

Los rendimientos generados por las cuentas de cheques productivas, se registran en el periodo que se generan, como Productos Financieros y se integran como sigue:

<b>Banco/Tesorería</b>	<b><u>2020</u></b>	<b><u>2019</u></b>
BBVA cta. No.248	1,348.4	1,493.4
BBVA cta. No. 202	60,386.0	59,956.6
BBVA cta. No. 773	15,655.6	15,544.3
BBVA cta. No. 781	11,251.3	12,120.4
BBVA cta. No. 528	50.6	
Banca Mifel cta. No.320	15,684.3	12,430.0
Banca Mifel cta. No.702	21.5	19.8
Banca Mifel cta. No.110	20.5	516.4
Banca Mifel cta. No. 012	239.1	186.2
<b>Total Bancos/Tesorería</b>	<b><u>104,657.3</u></b> =====	<b><u>102,267.1</u></b> =====

## Derechos a Recibir Efectivo y Equivalentes

Los derechos a recibir efectivo y equivalentes al 31 de Diciembre de 2020, se integran de la manera siguiente:

<b>Concepto</b>	<b><u>2020</u></b>	<b><u>2019</u></b>
Inversiones Financieras de Corto Plazo	5,713.9	7,089.3
Cuentas por Cobrar a Corto Plazo	14.9	15.0
Deudores Diversos por Cobrar a Corto Plazo	19.3	4.1
<b>Total Derecho a Recibir Efectivo Equivalentes</b>	<b><u>5,748.1</u></b> =====	<b><u>7,108.4</u></b> =====

## Inversiones Financieras a Corto Plazo

Las inversiones en valores en Instituciones de Crédito, se colocan en títulos de fondos de inversión y se valúan a valor de mercado al precio del cierre del ejercicio, de acuerdo con los contratos respectivos.

COMECYT

Los rendimientos generados por las inversiones en títulos de fondos de inversión, se registran en el periodo que se generan, como Productos Financieros.

<b>Inversiones Financieras (hasta un día)</b>	<b><u>2020</u></b>	<b><u>2019</u></b>
Inversión Gastos de Inversión Sectorial cta. 042	247.3	242.8
Inversión BBVA cta. 984		1,487.1
Inversión BBVA cta. 128		133.5
Mercado de Dinero Banca Mifel cta. 702	5,466.6	5,225.9
<b>Total Inversiones Financieras</b>	<b><u>5,713.9</u></b> =====	<b><u>7,089.3</u></b> =====

### Cuentas por Cobrar a Corto Plazo

Refleja los importes que se tienen pendientes de cobro, los cuales se registran como cuenta por cobrar.

	<b><u>2020</u></b>	<b><u>2019</u></b>
Impuesto Sobre Erogaciones Pendientes de Compensar	1.3	1.3
Banca Mifel		0.1
Alma Rosa González Valdés	13.6	13.6
<b>Total Cuentas por Cobrar</b>	<b><u>14.9</u></b> =====	<b><u>15.0</u></b> =====

### Deudores Diversos por Cobrar a Corto Plazo

	<b><u>2020</u></b>	<b><u>2019</u></b>
SAT. (Dev. de ISR a favor)	2.0	0.0
Enrique Antonio Maldonado Baez	4.0	0.0
Alma Rosa González Valdés	0.4	0.4
Juan Carlos Reza Juárez	2.1	1.7
María Dolores Desales García		2.0
Oscar Carbajal Gutiérrez	2.4	0.0
Edgar Alfonso Hernández Muñoz	6.2	0.0
Fredy Casillas Vázquez	2.2	0.0
<b>Total Deudores Diversos</b>	<b><u>19.3</u></b> =====	<b><u>4.1</u></b> =====

### Bienes Muebles, Inmuebles e Intangibles

Los bienes muebles adquiridos, cuyo costo unitario de adquisición incluyendo el impuesto al valor agregado con un costo igual o superior a 70 veces el valor diario de la UMA, deberán registrarse contablemente como un aumento en el activo no circulante y la unidad ejecutora del gasto que los adquiera deberá informar al área de control patrimonial para que los bienes sean incluidos en el sistema de control patrimonial a fin de que el saldo de la cuenta de bienes muebles corresponda al monto total del sistema de control patrimonial incluyendo aquellos bienes adquiridos a través de fideicomisos, dichos montos deberán ser conciliados semestralmente;

aquellas adquisiciones con un importe menor se deberán registrar contablemente como un gasto. En ambos casos se afectará el presupuesto de egresos en la partida y programa correspondiente.

Para efectos del control administrativo, las adquisiciones de bienes muebles, con un costo igual o mayor a 35 veces el valor diario de la UMA pero menor de 70 veces el valor diario de la UMA, también deberán incorporarse al sistema de control patrimonial, no así para la conciliación contable. Los bienes muebles adquiridos con un costo menor a 35 veces el valor diario de la UMA, se deberán considerar bienes no inventariables y no requerirán de control administrativo alguno.

Las tasas de depreciación establecidas en el Manual Único de Contabilidad Gubernamental del Estado de México, son las siguientes:

Concepto	Tasa
Vehículos	10%
Equipo de Cómputo	20%
Mobiliario y Equipo de Oficina	3%
Edificios	2%
Maquinaria	10%
El resto	10%

Se actualizó el valor de los bienes muebles, su depreciación acumulada y del ejercicio, con base en lo estipulado en el Manual Único de Contabilidad Gubernamental, que toma como base lo establecido en la NIF B-10, de las Normas de Información Financiera, emitidas por el Instituto Mexicano de Contadores Públicos, a través del CINIF, en la cual no se aplica el procedimiento de reevaluación de los Estados Financieros de los Entes Gubernamentales.

No se considera como Activo No Circulante, los bienes intangibles tales como licencias de Software, redes, entre otros, estableciéndose al respecto los controles administrativos adecuados para su salvaguarda.

El importe de los bienes muebles y la depreciación acumulada, se presenta a continuación:

	<u>2020</u>	<u>2019</u>
Mobiliario y Equipo de Oficina	2,379.6	2,379.6
Equipo de Cómputo	4,386.2	3,986.3
Equipo de Foto, Cine y Grabación	132.4	132.4
Equipo de Transporte	7,747.5	7,747.5
Maquinaria, Otros Equipos y Herramientas	354.6	53.0
<b>Total Bienes Muebles</b>	<b>15,000.3</b>	<b>14,298.8</b>
Revaluación	99.1	99.1
<b>Total Bienes Muebles revaluados</b>	<b>15,099.4</b>	<b>14,397.9</b>
Depreciación acumulada	(10,527.9)	(9,154.8)
<b>Total de Bienes Muebles neto</b>	<b>4,571.50</b>	<b>5,243.1</b>
Activos intangibles	22.2	22.2
<b>Total de Activos No Circulantes</b>	<b>4,593.7</b> =====	<b>5,265.3</b> =====

COMECYT

Activos Diferidos

Los activos diferidos son depósitos en garantía de los contratos de servicios distribuidos de la siguiente manera:

Concepto	2020	2019
Radiomovil Dipsa, S.A. DE C.V.	3.0	3.0
Comisión Federal de Electricidad	19.2	19.2
<b>Total</b>	<b>22.2</b>	<b>22.2</b>

PASIVO

Cuentas por Pagar a Corto Plazo

	2020	2019
Retenciones y Contribuciones por Pagar a Corto Plazo	0.00	147.6
Otras Cuentas por Pagar a Corto Plazo	25,717.9	54,960.7
<b>Total Cuentas por Pagar a Corto Plazo</b>	<b>25,717.9</b>	<b>55,108.3</b>

Los pagos se realizan conforme lo solicitan las áreas usuarias, de acuerdo a los programas correspondientes y a las fechas establecidas en el convenio de colaboración respectivo.

Otras Cuentas por Pagar a Corto Plazo	Mayor a 365	Menor o igual a 365
Total Play Telecomunicaciones, SA. de C.V.		24.6
Seguros Azteca Daños S.A. De C.V.		49.2
CFE Suministrador de Servicios Básicos		9.0
Impuesto Sobre Erogaciones por Remuneraciones al Trabajo Personal		27.2
EPC VORAV, S.A. De C.V.		26.9
Seguros El Potosi		35.2
Contaduría Soto Prieto y Cia., S.C.		112.5
Cuerpo de Guardias de Seguridad (Vigilancia)		53.7
PALAJUA, S.A. De C.V.		1.0
Sistemas Continuo, S.A. De C.V.		3.3
Fundación Pro Acceso Eco, A.C.		24,162.9
Seguros Afirme, S.A., Cancelación Ch. 3188 BBVA CTA 9248		51.4
Reconocimiento a Servidores Públicos 2020		17.4
Programa De Incorporación De Mujeres Indígenas En Estudios De Posgrado (2019)	1,143.8	
<b>Total de Otras Cuentas por Pagar a Corto Plazo</b>	<b>1,143.8</b>	<b>24,574.1</b>

Los saldos presentados en las Cuentas por Pagar a Corto Plazo, corresponden a pagos de servicios para la operación de Consejo Mexiquense de Ciencia y Tecnología, así como de programas de apoyo que serán cubiertos conforme a reglas operación establecida.

## 2. ESTADO DE ACTIVIDADES

## INGRESOS DE GESTIÓN

Participaciones, Aportaciones, Convenios, Incentivos Derivados de la Colaboración Fiscal, Fondos Distintos de Aportaciones, Transferencias, Asignaciones, Subsidios y Subvenciones, y Pensiones y Jubilaciones.

Éste rubro se integra como sigue:

	<u>2020</u>	<u>2019</u>
Subsidio Estatal (Gasto Corriente)	120,035.4	194,725.3
Programa de Acciones para el Desarrollo (PAD)	186,488.7	0.00
Ingresos Financieros	927.2	1,609.1
Otros Ingresos y Beneficios Varios	5,736.0	1,000.00
<b>Total de Ingresos</b>	<b><u>313,187.3</u></b> =====	<b><u>197,334.4</u></b> =====

Para el ejercicio 2020, el Organismo recibió recurso del Programa de Acciones para el Desarrollo (PAD 2019), destinado al apoyo para la Operación de la Red de Innovación y Aprendizaje (RIA), por la cantidad de 186 millones 488.7 miles de pesos, los cuales al 31 de diciembre 2020 se encuentran ejercidos en su totalidad.

## OTROS INGRESOS Y BENEFICIOS

## Utilidades y Rendimientos

La cantidad reflejada en este rubro para el ejercicio 2020, es de 927.2 miles de pesos, recurso que se genera principalmente por intereses de las cuentas bancarias e inversión de este Consejo.

## Otros Ingresos y Beneficios Varios

La cantidad reflejada en este rubro para el ejercicio 2020, 5 millones 736 mil pesos, su principal importe de esta cuenta está representado por la cantidad de 2 millones 735 mil pesos, que corresponden a un remanente del pago derivado de un convenio con el proveedor Servicio Integral para instalación y sostenimiento del EMECYT Y FECIEM 2019.

## Gastos y Otra Pérdidas

	<u>2020</u>	<u>2019</u>
Servicios Personales	20,706.4	20,549.8
Materiales y Suministros	712.0	990.8
Servicios Generales	43,869.7	22,898.1
Transferencias, Asignaciones, Subsidios y Otras Ayudas	22,741.8	117,783.1
Otros Gastos y Pérdidas Extraordinarias	1,373.2	53,837.8
Obra Pública	210,651.5	0.0
<b>Total de Gastos y Otras Pérdidas</b>	<b><u>300,054.6</u></b> =====	<b><u>216,059.6</u></b> =====



### 3. ESTADO DE VARIACIÓN EN LA HACIENDA PÚBLICA

El patrimonio del Organismo se integra por los resultados de ejercicios anteriores, el resultado del ejercicio y por la revaluación de activo fijo, como a continuación se describe:

Concepto	2020	2019
Resultado del Ejercicio (Ahorro/Desahorro)	13,132.7	-18,725.2
Resultado de Ejercicios Anteriores	75,629.1	77,738.3
Reevaluó de Bienes Muebles	519.4	519.4
	-----	-----
<b>Patrimonio Generado al 31 de Diciembre 2020</b>	<b>89,281.2</b>	<b>59,532.5</b>
	=====	=====

### 4. ESTADO DE FLUJO DE EFECTIVO

#### Efectivo y Equivalente

El saldo Inicial y Final en la cuenta de Efectivo y Equivalentes se describen a continuación:

Concepto	2020	2019
Bancos	104,657.3	102,267.1
<b>Total</b>	<b>104,657.3</b>	<b>102,267.1</b>

#### CONCILIACIÓN DE LOS FLUJOS DE EFECTIVO NETOS DE LAS ACTIVIDADES DE OPERACIÓN Y LA CUENTA DE AHORRO/DESAHORRO ANTES DE RUBROS EXTRAORDINARIOS.

CONCEPTO	2020	2019
Flujos Netos de Efectivo por Actividades de Operación	13,132.7	-18,725.2
Flujos Netos de Efectivo por Actividades de Inversión	2,031.9	-2.5
Flujos Netos de Efectivo por Actividades de Financiamiento	-12,774.4	51,262.1
Incremento/ Disminución neta en el Efectivo y Equivalente	2,390.2	32,534.4
Efectivo y Equivalentes al Efectivo al Inicio del Ejercicio	102,267.1	69,732.7
Efectivo y Equivalentes al Efectivo al Final del Ejercicio	104,657.3	102,267.1

## 5. CONCILIACIÓN ENTRE LOS INGRESOS PRESUPUESTARIOS Y CONTABLES, ASI COMO ENTRE LOS EGRESOS PRESUPUESTARIOS Y LOS GASTOS CONTABLES.

Consejo Mexiquense de Ciencia y Tecnología Conciliación entre los Ingresos Presupuestarios y Contables Correspondiente del 1 de Enero al 31 de Diciembre de 2020 (Miles de Pesos)	
<b>1. Ingresos Presupuestarios</b>	<b>337,761.4</b>
<b>2. Más Ingresos Contables no Presupuestarios</b>	<b>0.0</b>
Ingresos Financieros	
Incremento por Variación de Inventarios	
Disminución del Exceso de Estimaciones por Pérdida o Deterioro u Obsolescencia	
Disminución del Exceso de Provisiones	
Otros Ingresos y Beneficios Varios	
Otros Ingresos Contables no Presupuestarios	
<b>3. Menos Ingresos Presupuestarios no Contables</b>	<b>24,574.1</b>
Aprovechamientos Patrimoniales	
Ingresos Derivados de Financiamientos	24,574.1
Otros Ingresos Presupuestarios no Contables	
<b>4. Ingresos Contables (4 = 1 + 2 - 3)</b>	<b>313,187.3</b>

**Consejo Mexiquense de Ciencia y Tecnología**  
**Conciliación entre los Egresos Presupuestarios y los Gastos Contables**  
**Correspondiente del 1 de Enero al 31 de Diciembre de 2020**  
**( Miles de Pesos)**

<b>1.- Total de Egresos Presupuestarios</b>	<b>333,114.6</b>
<b>2.- Menos Egresos Presupuestarios no Contables</b>	<b>34,433.2</b>
Materias Primas y Materiales de Producción y Comercialización	
Materiales y Suministros	
Mobiliario y Equipo de Administración	399.9
Mobiliario y Equipo Educativo y Recreativo	
Equipo e Instrumental Médico y de Laboratorio	
Vehículos y Equipo de Transporte	
Equipo de Defensa y Seguridad	
Maquinaria, Otros Equipos y Herramientas	301.6
Activos Biológicos	
Bienes Inmuebles	
Activos Intangibles	
Obra Pública en Bienes de Dominio Público	
Obra Pública en Bienes Propios	
Acciones y Participaciones de Capital	
Compra de Títulos y Valores	
Concesión de Préstamos	
Inversiones en Fideicomisos, Mandatos y Otros Análogos	
Provisiones para Contingencias y Otras Erogaciones Especiales	
Amortización de la Deuda Pública	
Adeudos de Ejercicios Fiscales Anteriores (ADEFAS)	33,731.7
<b>Otros Egresos Presupuestales no Contables</b>	
<b>3. Más Gastos Contables no Presupuestales</b>	<b>1,373.2</b>
Estimaciones, Depreciaciones, Deterioros, Obsolescencia y Amortizaciones	1,373.1
Provisiones	
Disminución de Inventarios	
Aumento por Insuficiencia de Estimaciones por Pérdida o Deterioro u Obsolescencia	
Aumento por Insuficiencia de Provisiones	
Otros Gastos	0.1
<b>Otros Gastos Contables no Presupuestales</b>	
<b>4. Total de Gasto Contable (4 = 1 - 2 + 3)</b>	<b>300,054.6</b>

## NOTAS DE MEMORIA (CUENTAS DE ORDEN)

Las cuentas que se manejan para efectos de estas Notas son las siguientes:

<b>Consejo Mexiquense de Ciencia y Tecnología</b>		
<b>CUENTAS DE ORDEN CONTABLES</b>		
<b>(Miles de Pesos)</b>		
	<u>2020</u>	<u>2019</u>
<b>CUENTAS DEUDORAS</b>		
Demandas Judiciales en Proceso de Resolución		210,651.5
Almacén	889.3	889.3
	<u>889.3</u>	<u>211,540.8</u>
<b>CUENTAS ACREEDORAS</b>		
Resolución de Demandas en Procesos Judiciales		210,651.5
Artículos Disponibles por el Almacén	114.3	636.2
Artículos Distribuidos por el Almacén	775.0	253.1
	<u>889.3</u>	<u>211,540.8</u>

<b>Consejo Mexiquense de Ciencia y Tecnología</b>		
<b>CUENTAS DE ORDEN PRESUPUESTALES</b>		
<b>(Miles de Pesos)</b>		
	<u>2020</u>	<u>2019</u>
<b>CUENTAS DEUDORAS</b>		
Ley de Ingresos Estimada	443,621.8	341,174.1
Presupuesto de Egresos por Ejercer de Gastos de Funcionamiento	14,915.4	14,256.1
Presupuesto de Egresos Devengado de Gasto de Funcionamiento	342.5	7,540.2
Presupuesto de Egresos Pagado de Gastos de Funcionamiento	64,945.6	36,898.5
Presupuesto de Egresos por Ejercer de Transferencias, Asignaciones, Subsidios y Otras Ayudas	91,739.2	156,250.1
Presupuesto de Egresos Devengado de Transferencias, Asignaciones, Subsidios y Otras Ayudas	22,741.8	90,788.6
Presupuesto de Egresos por Ejercer de Bienes Muebles, Inmuebles e Intangibles	3,852.5	4,600.0
Presupuesto de Egresos Pagado de Bienes Muebles, Inmuebles e Intangibles	701.5	
Presupuesto de Egresos Devengado de Inversión Pública	24,162.9	
Presupuesto de Egresos Pagado de Inversión Pública	186,488.7	
Presupuesto de Egresos Pagado de Intereses, Comisiones y Otros Gastos de la Deuda Pública	33,731.7	3,846.1
	<u>887,243.6</u>	<u>682,348.2</u>
<b>CUENTAS ACREEDORAS</b>		
Ley de Ingresos por Ejecutar	105,860.4	108,964.2
Ley de Ingresos Recaudado	337,761.4	232,209.9
Presupuesto de Egresos Aprobado de Gastos de Funcionamiento	80,203.6	58,694.8
Presupuesto de Egresos Aprobado de Transferencias, Asignaciones, Subsidios y Otras Ayudas	114,481.0	274,033.2
Presupuesto de Egresos Aprobado de Intereses, Comisiones y Otros Gastos de la Deuda Pública	33,731.7	3,846.1
Presupuesto de Egresos Aprobado de Inversión Pública	210,651.5	
Presupuesto de Egresos Aprobado de Bienes Muebles, Inmuebles e Intangibles	4,554.0	4,600.0
	<u>887,243.6</u>	<u>682,348.2</u>

## NOTAS DE GESTIÓN ADMINISTRATIVA

### 1. INTRODUCCIÓN

Los Estados Financieros del Consejo Mexiquense de Ciencia y Tecnología, proveen de información financiera a los principales usuarios de la misma, al Congreso y a los ciudadanos.

### 2. PANORAMA ECONÓMICO Y FINANCIERO

Los recursos recibidos por el Gobierno del Estado de México en este ejercicio, son utilizados para dar cumplimiento al objetivo del Organismo, el cual es otorgar apoyos y subsidios a toda persona relacionada con la Ciencia y Tecnología.

### 3. AUTORIZACIÓN E HISTORIA

#### CONSTITUCIÓN

A través del Decreto número 67 del Ejecutivo del Estado de México, publicado en el periódico oficial "Gaceta del Gobierno" del 6 de abril de 2000, se creó el Organismo Público Descentralizado de carácter Estatal denominado Consejo Mexiquense de Ciencia y Tecnología, sectorizado a la entonces Secretaría de Educación y Bienestar Social; así mismo mediante acuerdo del Ejecutivo del Estado publicado en la Gaceta del Gobierno el 28 de junio de 2007, se determinó la sectorización del Organismo en la Secretaría de Finanzas.

Las tareas de modernización administrativa del Consejo Mexiquense de Ciencia y Tecnología son promovidas actualmente por el Director General del Organismo y coordinadas en su ejecución por la Unidad de Apoyo Administrativo, lo que ha permitido agilizar la toma de decisiones para impulsar en mayor medida las acciones que se realizan al respecto, en este sentido, se ha considerado prescindir de la Comisión Interna de Modernización y mejoramiento Integral del Organismo, sin detrimento en la ejecución y cumplimiento de los programas y acciones en la materia.

El 19 de febrero de 2008 se publicó en el Periódico Oficial "Gaceta del Gobierno" el Reglamento Interior del Consejo Mexiquense de Ciencia y Tecnología, en el que se estimó necesario modificar su estructura de organización, a efecto de impulsar en mayor medida sus programas relacionados con la difusión, el financiamiento y la formación de recursos humanos para el desarrollo de la ciencia y la tecnología; así como para salvaguardar los intereses del Organismo en los asuntos jurídicos en los que sea parte. Que la reestructuración del Consejo Mexiquense de Ciencia y Tecnología implicó, entre otras modificaciones, el cambio de denominación de la Dirección de Apoyo y Fomento a la Investigación Científica por Dirección de Investigación Científica y Formación de Recursos Humanos; de la Dirección de Apoyo y Fomento al Desarrollo Tecnológico por Dirección de Desarrollo Tecnológico y Vinculación, y de la Dirección de Vinculación del Sistema Estatal de Ciencia y Tecnología por Dirección de Financiamiento Divulgación y Difusión. Asimismo, estas modificaciones implicaron el reagrupamiento de atribuciones similares y complementarias bajo una misma unidad ejecutora; la creación de la Unidad de Apoyo Jurídico y la eliminación de la Unidad de Planeación y Difusión.

En fecha 25 de Septiembre de 2018, se realiza la fusión de la Unidad de Apoyo Administrativo y la Unidad de Apoyo Jurídico, dando origen a la Dirección Jurídica y Administrativa.

#### 4. ORGANIZACIÓN Y OBJETO SOCIAL

##### Objeto social

- Coordinar la integración del Programa Estatal de Ciencia y Tecnología participando en su seguimiento y evaluación;
- Establecer el Sistema Estatal de Ciencia y Tecnología para identificar los recursos, necesidades, mecanismos e información que permitan promover la investigación y la coordinación entre los generadores y los usuarios del conocimiento;
- Promover la obtención de financiamientos para apoyar la realización de proyectos de investigación científica, desarrollo tecnológico, formación de recursos humanos, y de divulgación;
- Impulsar la participación de la comunidad académica, científica y de los sectores público, productivo y social en proyectos de fomento a la investigación científica y al desarrollo tecnológico;
- Proponer políticas y estrategias eficientes de coordinación y vinculación entre las instituciones de investigación y de Educación Superior del Estado, así como con los usuarios de ciencia y tecnología;
- Proponer y ejecutar programas y acciones que promuevan la formación, capacitación y superación de recursos humanos, en los diferentes tipos educativos, para impulsar la ciencia y tecnología;
- Establecer mecanismos para difundir la ciencia y la tecnología a los sectores de la sociedad, así como para facilitar el acceso a la información del sistema estatal de ciencia y tecnología;
- Ejecutar acciones de articulación y vinculación de las actividades científicas y tecnológicas con los sectores público, social y privado, para el mejoramiento de los niveles socioeconómicos y culturales de la población;
- Asesorar al Gobernador del Estado en materia de ciencia y tecnología para sustentar la planeación del desarrollo económico y social de la Entidad;
- Actuar como órgano de consultar y asesoría de las dependencias, organismos auxiliares y fideicomisos públicos de la administración pública estatal y municipal para el diseño y ejecución de proyectos de investigación científica y tecnológica; el establecimiento de centros de investigación y de enseñanza científica y tecnológica; y en general, en asuntos relacionados con su objeto;
- Fomentar el desarrollo de una cultura de ciencia y tecnología entre los sectores de la sociedad;
- Asesorar y prestar servicios de apoyo en materia de ciencia y tecnología a las personas físicas y morales que lo soliciten;
- Impulsar un Sistema Estatal para el uso de Internet inalámbrico fomentando la instalación de sitios de libre acceso gratuito en todas las comunidades académicas, científicas y de los sectores públicos, productivos y sociales;
- Las demás que se establezcan en otros ordenamientos.

##### a) Principal Actividad

Promover y apoyar el avance científico y tecnológico, a través de una vinculación estrecha entre los sectores productivo y social, conjuntamente con los Centro de Investigación Científica y Desarrollo Tecnológico y las

Instituciones de Educación Superior de la Entidad, con el propósito de lograr un desarrollo sustentable que coadyuve a la solución de las necesidades sociales y económicas del Estado.

**b) Ejercicio Fiscal**

Ejercicio fiscal del 1 de enero al 31 de Diciembre de 2020.

**c) Régimen Jurídico**

El Consejo Mexiquense de Ciencia y Tecnología es un Organismo Público Descentralizado de carácter Estatal, con personalidad jurídica y patrimonio propios.

**d) Consideraciones Fiscales**

El régimen fiscal para el Consejo Mexiquense de Ciencia y Tecnología, es el correspondiente a personas morales con fines no lucrativos; por su estructura jurídica y actividad que desarrolla, está sujeto básicamente a lo siguiente:

**Contribuciones Federales**

No es Causante del Impuesto Sobre la Renta (ISR) de las personas morales. Respecto al Impuesto al Valor agregado (IVA), el que paga por las adquisiciones de servicios se registra como parte del mismo bien.

Es retenedor de ISR sobre sueldos y Salarios, Asimilados, Por Honorarios y por Arrendamiento de Inmuebles.

**Contribuciones Locales**

El Consejo Mexiquense con base al Artículo 23 del Código Financiero del Estado de México y Municipios, está exento del pago de impuestos, derechos y aportaciones locales.

Dentro de sus obligaciones el Consejo Mexiquense de Ciencia y Tecnología está Sujeto al Impuesto Sobre Erogaciones por Remuneraciones al Trabajo (3 por ciento sobre Nóminas).

**e) Estructura Organizacional**

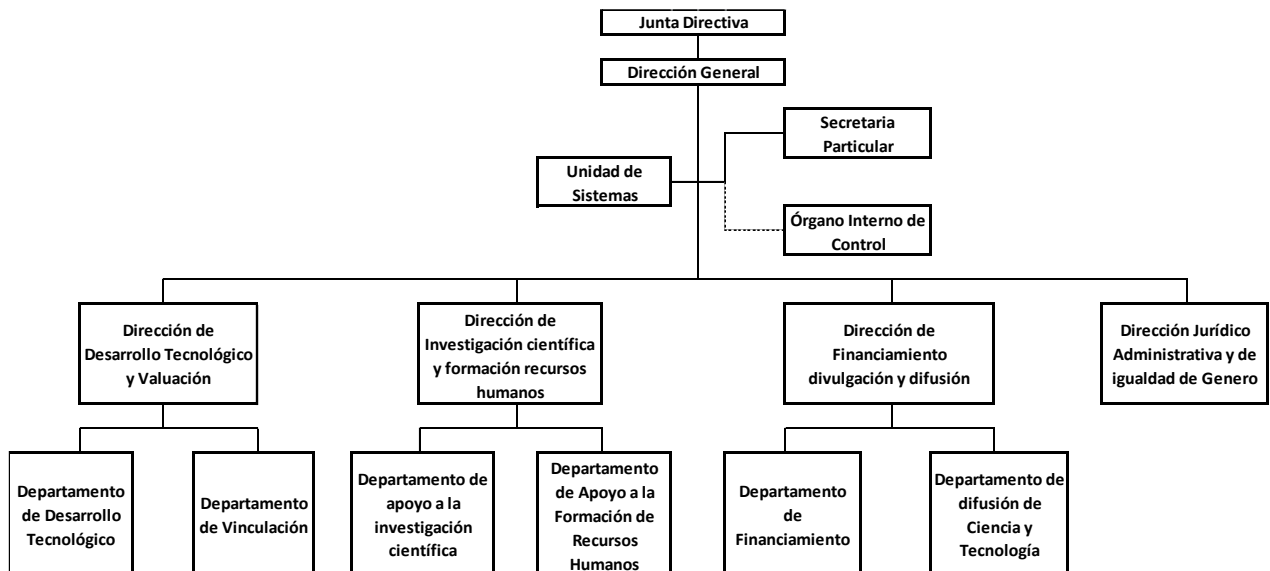

## f) Fideicomisos, mandatos y análogos de los cuales es fideicomitente o fideicomisario

No Aplica.

## 5. BASES DE PREPARACIÓN DE LOS ESTADOS FINANCIEROS

El Consejo Mexiquense de Ciencia y Tecnología, como Organismo Público Descentralizado de carácter Estatal, es un Organismo Auxiliar del Poder Ejecutivo y forma parte de la Administración Pública del Estado de México, considerando en su caso, las disposiciones que sobre el particular establece la Ley para la Coordinación y Control de Organismos Auxiliares del Estado de México; por lo que registra contablemente sus operaciones al valor que tienen al momento de realizarse y preparar sus Estados Financieros con base en los Postulados Básicos de Contabilidad Gubernamental, de acuerdo con el Manual Único de Contabilidad Gubernamental para las Dependencias, Entidades Públicas del Gobierno y Municipios del Estado de México y sus Adecuaciones al Clasificador por Objeto del Gasto, en acuerdo con el Consejo Nacional de Armonización Contable (CONAC), así como la normatividad que en materia de registro contable, emite la Secretaría de Finanzas.

Postulados Básicos:

1. Sustancia Económica.
2. Entes Públicos.
3. Existencia Permanente.
4. Revelación Suficiente.
5. Importancia Relativa.
6. Registro e Integración Presupuestaria.
7. Consolidación de la Información Financiera.
8. Devengo Contable.
9. Valuación.
10. Dualidad Económica.
11. Consistencia.

Para el cumplimiento de su objeto y ejercicio de sus atribuciones, el Consejo Mexiquense de Ciencia y Tecnología, cuenta con servidores públicos generales y de confianza, en los Términos de la Ley Federal del Trabajo de los Servidores Públicos del Estado de México. Al respecto las relaciones laborales entre el Consejo Mexiquense y sus servidores públicos, se rigen con lo establecido en el Reglamento Interior y el Reglamento de Condiciones Generales de Trabajo de los Servidores Públicos Generales de este Consejo.

El personal del Consejo Mexiquense de Ciencia y Tecnología, goza de la seguridad social que instituye la Ley de Seguridad Social para los Servidores Públicos del Estado de México y Municipios.

## 6. POLÍTICAS DE CONTABILIDAD SIGNIFICATIVAS

- a) Con base en la "Circular de la Información Financiera para el Reconocimiento de los Efectos de la Inflación, que deben utilizar las Entidades del Sector Central y Auxiliar del Gobierno del Estado de México" a la que están sujetas las Entidades, del Sector Central, empresas de Participación Estatal Mayoritaria, Organismos Descentralizados, Entes Autónomos y Fideicomisos Públicos, se registra la actualización del activo fijo, su depreciación acumulada y del ejercicio.
- b) Se actualizara el valor de los bienes muebles, su depreciación acumulada y del ejercicio, con base en lo estipulado en el Manual Único de Contabilidad Gubernamental, que toma como base lo establecido en la NIF B-10, de las Normas de Información Financiera, emitidas por el Instituto Mexicano de Contadores Públicos, a



## COMECYT

través del CINIF, en la cual partir del 2007 no se aplica el procedimiento de reevaluación de los estados financieros de los entes gubernamentales.

c) Operaciones en el extranjero y sus efectos en la información financiera gubernamental.

No Aplica.

d) Método de Valuación de la inversión en Acciones de Compañías Subsidiarias no Consolidadas y Asociadas.

No Aplica.

e) Sistema y Método de Valuación de Inventarios y Costo de lo Vendido.

No Aplica.

f) Calculo de la Reserva Actuarial.

No Aplica.

g) Provisiones.

No Aplica.

h) Reservas.

No Aplica.

i) Cambios en Políticas Contables y Corrección de Errores.

No Aplica.

j) Depuración y Cancelación de Saldos.

No Aplica.

### 7. POSICIÓN EN MONEDA EXTRANJERA Y PROTECCIÓN POR RIESGO CAMBIARIO

No Aplica.

### 8. REPORTE ANALÍTICO DEL ACTIVO

a) La depreciación de los activos no circulantes, se calcula sobre valores de inversión por el método de línea recta a partir del mes siguiente a que se adquieren o entran en operación los bienes respectivos; aplicando los porcentos establecidos en el Manual Único de Contabilidad Gubernamental para las Dependencias y Entidades Públicas del Gobierno y Municipios del Estado de México, como se muestra en la nota de Bienes Inmuebles y Muebles.

Concepto	Tasa
Vehículos	10%
Equipo de Cómputo	20%
Mobiliario y Equipo de Oficina	3%
Edificios	2%
Maquinaria	10%
El resto	10%

b) Cambios en el porcentaje de depreciación o valor residual de los activos.

No Aplica.

c) Importe de los gastos capitalizados en el ejercicio, tanto financieros como de investigación y desarrollo.

No Aplica.

d) Riesgos por tipo de cambio o tipo de interés de las inversiones financieras.

No Aplica.

e) Valor activado en el ejercicio de los bienes construidos por la entidad.

No Aplica.

f) Otras circunstancias de carácter significativo que afecten el activo, tales como bienes en garantía, señalados en embargos, litigios, títulos de inversiones entregados en garantías, baja significativa del valor de inversiones financieras, etc.

No Aplica.

g) Desmantelamiento de Activos, procedimientos, implicaciones, efectos contables.

No Aplica.

h) Administración de activos, en este Consejo los Activos se ocupan para los fines que fueron adquiridos.

#### **Principales variaciones en el activo:**

a) Inversiones en valores.

No Aplica.

b) Patrimonio de Organismos descentralizados de Control Presupuestario Indirecto.

No Aplica.

c) Inversiones en empresas de participación mayoritaria.

No Aplica.

d) Inversiones en empresas de participación minoritaria.

No Aplica.

e) Patrimonio de organismos descentralizados de control presupuestario directo, según corresponda.

No Aplica.

**9. FIDEICOMISOS, MANDATOS Y ANÁLOGOS**

No Aplica.

**10. REPORTE DE LA RECAUDACIÓN**

	<u>2020</u>
Subsidio Estatal (Gasto Corriente)	120,035.5
Programa de Acciones para el Desarrollo (PAD)	186,488.6
Ingresos Financieros	927.2
Otros Ingresos y Beneficios Varios	5,736.0
<b>Total de ingresos</b>	<b>313,187.3</b> =====

**11. INFORMACIÓN SOBRE LA DEUDA Y EL REPORTE ANALÍTICO DE LA DEUDA**

No Aplica.

**12. CALIFICACIONES OTORGADAS**

No Aplica.

**13. PROCESO DE MEJORA.**

El Consejo Mexiquense de Ciencia y Tecnología, con base en las observaciones y sugerencias emitidas en su caso por las instancias de control y fiscalización, así como su responsabilidad sobre la objetividad, confiabilidad y oportunidad, en la preparación y presentación de la información financiera y presupuestal, como base para control y toma de decisiones sobre las operaciones, ejecución de programas, ejercicio del presupuesto y cumplimiento de los objetivos institucionales, promueve su seguimiento y los avances para su atención oportuna, de conformidad con las sugerencias y, en su caso, medidas correctivas y preventivas, así como acciones de mejora propuestas, que eviten su recurrencia y fomenten el manejo transparente de los recursos públicos e información sobre su gestión, con los avances y resultados que se informan a la Administración del Organismo.

**14. INFORMACIÓN POR SEGMENTOS**

No Aplica.

**15. EVENTOS POSTERIORES AL CIERRE**

No se presentó situación alguna en el periodo posterior al cierre, sobre hechos que afectaran económicamente al Organismo.

## 16. PARTES RELACIONADAS

No Aplica.

## 17. RESPONSABILIDAD SOBRE LA PRESENTACIÓN RAZONABLE DE LA INFORMACIÓN CONTABLE

**"Bajo Protesta de decir Verdad Declaramos que los Estados Financieros y sus Notas, son razonablemente correctos y son responsabilidad del emisor"**

El Despacho Contaduría Soto Prieto y Cía., S.C. dictaminó los Estados Financieros del Consejo Mexiquense de Ciencia y Tecnología al 31 de Diciembre de 2020, informando que presenta razonablemente en todos los aspectos materiales la Situación Financiera del COMECyT.

# INFORMACIÓN PRESUPUESTARIA



COMECYT

Consejo Mexiquense de Ciencia y Tecnología  
Ingresos y Egresos  
Al 31 de Diciembre de 2020  
(Miles de pesos)

CONCEPTO	PRESUPUESTO AUTORIZADO	AMPLIACIÓN	REDUCCIÓN	AUTORIZADO FINAL	PRESUPUESTO EJERCIDO	%	VARIACIÓN INICIAL	%	VARIACIÓN MODIFICADO	%
<b>INGRESOS:</b>	<b>494,671.1</b>	<b>49,576.3</b>	<b>100,625.6</b>	<b>443,621.8</b>	<b>337,761.4</b>	<b>100.0</b>	<b>-156,909.7</b>	<b>-31.7</b>	<b>-105,860.4</b>	<b>-23.9</b>
<b>Superávit Ejercicio Anterior</b>										
<b>Ordinarios</b>	<b>494,671.1</b>	<b>15,844.6</b>	<b>100,625.6</b>	<b>409,890.1</b>	<b>313,187.3</b>	<b>92.7</b>	<b>-181,483.8</b>	<b>-36.7</b>	<b>-96,702.8</b>	<b>-23.6</b>
<b>Estatales</b>	<b>494,671.1</b>	<b>15,844.6</b>	<b>100,625.6</b>	<b>409,890.1</b>	<b>313,187.3</b>	<b>92.7</b>	<b>-182,411.0</b>	<b>-36.9</b>	<b>-97,630.0</b>	<b>-23.8</b>
- Tributarios										
Impuestos sobre Erogaciones										
Impuestos sobre Tenencia										
Otros Impuestos y Accesorios										
- No Tributarios										
Derechos										
Sector Central										
Organismos Auxiliares										
Aportaciones de Mejoras										
Productos					927.2					
Aprovechamientos										
Ingresos Financieros										
Aportaciones y Cuotas de Seguridad Social										
Ingreso por Venta de Bienes y Servicios	15,000.0	844.6	15,000.0	844.6	5,736.0	1.7	-9,264.0	-61.8	4,891.4	
Transferencias, Asignaciones, Subsidio y Otras Ayudas	479,671.1	15,000.0	85,625.6	409,045.5	306,524.1	90.8	-173,147.0	-36.1	-102,521.4	-25.1
<b>Federales</b>										
Participaciones Federales										
Fondos de Aportaciones Ramo 33										
Otros Apoyos Federales										
<b>Extraordinarios</b>		<b>33,731.7</b>		<b>33,731.7</b>	<b>24,574.1</b>	<b>7.3</b>	<b>24,574.1</b>		<b>-9,157.6</b>	<b>-27.1</b>
Generación de Adefas		33,731.7		33,731.7	24,574.1					
Financiamientos										
<b>EGRESOS:</b>	<b>494,671.1</b>	<b>78,527.5</b>	<b>129,576.8</b>	<b>443,621.8</b>	<b>333,114.6</b>	<b>100.0</b>	<b>161,556.5</b>	<b>32.7</b>	<b>110,507.2</b>	<b>24.9</b>
<b>Poderes Legislativo y Judicial</b>										
Poder Legislativo										
Poder Judicial										
<b>Gasto Total de Poder Ejecutivo</b>	<b>494,671.1</b>	<b>78,527.5</b>	<b>129,576.8</b>	<b>443,621.8</b>	<b>333,114.6</b>	<b>100.0</b>	<b>161,556.5</b>	<b>32.7</b>	<b>110,507.2</b>	<b>24.9</b>
<b>Gasto Programable:</b>	<b>494,671.1</b>	<b>44,795.8</b>	<b>129,576.8</b>	<b>409,890.1</b>	<b>299,382.9</b>	<b>89.9</b>	<b>195,288.2</b>	<b>39.5</b>	<b>110,507.2</b>	<b>27.0</b>
<b>Gasto Corriente</b>	<b>55,293.0</b>	<b>40,038.5</b>	<b>15,127.9</b>	<b>80,203.6</b>	<b>65,288.1</b>	<b>19.6</b>	<b>-9,995.1</b>	<b>-18.1</b>	<b>14,915.5</b>	<b>18.6</b>
Servicios Personales	28,221.5	1,201.8	1,201.8	28,221.5	20,706.4	6.2	7,515.1	26.6	7,515.1	
<b>Gasto Operativo</b>	<b>27,071.5</b>	<b>38,836.7</b>	<b>13,926.1</b>	<b>51,982.1</b>	<b>44,681.7</b>	<b>13.4</b>	<b>-17,510.2</b>	<b>-64.7</b>	<b>7,400.4</b>	<b>14.2</b>
- Materiales y Suministros	986.7	162.3	188.7	960.3	712.0	.2	274.7	27.8	248.3	25.9
- Servicios Generales	26,084.8	38,674.4	13,737.4	51,021.8	43,869.7	13.2	-17,784.9	-68.2	7,152.1	14.0
<b>Transferencias</b>	<b>228,726.6</b>	<b>203.3</b>	<b>114,448.9</b>	<b>114,481.0</b>	<b>22,741.8</b>	<b>6.8</b>	<b>205,984.8</b>	<b>90.1</b>	<b>91,739.2</b>	<b>80.1</b>
- Organismos Autonomos										
- Subsidios y Apoyos	228,726.6	203.3	114,448.9	114,481.0	22,741.8	6.8	205,984.8	90.1	91,739.2	80.1
<b>Inversión Pública</b>	<b>210,651.5</b>	<b>4,554.0</b>		<b>215,205.5</b>	<b>211,353.0</b>	<b>63.4</b>	<b>-701.5</b>	<b>-.3</b>	<b>3,852.5</b>	<b>1.8</b>
- Bienes Muebles e Inmuebles		4,554.0		4,554.0	701.5	.2	-701.5		3,852.5	84.6
- Obra Pública	210,651.5			210,651.5	210,651.5	63.2				
- Inversión Financiera										
<b>Gasto no Programable</b>		<b>33,731.7</b>		<b>33,731.7</b>	<b>33,731.7</b>	<b>10.1</b>	<b>-33,731.7</b>			
<b>Transferencias a Municipios</b>										
- Participaciones										
- Aportaciones del Ramo 33										
- Convenios										
<b>Deuda Pública</b>		<b>33,731.7</b>		<b>33,731.7</b>	<b>33,731.7</b>	<b>10.1</b>	<b>-33,731.7</b>			
- Costo Financiero de la Deuda										
- Amortizaciones										
- Pago de Adefas		33,731.7		33,731.7	33,731.7	10.1	-33,731.7			
<b>Superávit(+) / Déficit (-)</b>		<b>-28,951.2</b>	<b>-28,951.2</b>		<b>4,646.8</b>		<b>-4,646.8</b>		<b>-4,646.8</b>	
<b>% de los Ingresos</b>					<b>1.4</b>					

CUENTA PÚBLICA DEL GOBIERNO, ORGANISMOS AUXILIARES Y AUTÓNOMOS DEL ESTADO DE MÉXICO 2020

Consejo Mexiquense de Ciencia y Tecnología  
Estado Analítico de Ingresos  
Del 1 de Enero al 31 de Diciembre de 2020  
(Miles de pesos)

Rubro de Ingresos	Ingreso					Diferencia (6= 5 - 1)
	Estimado	Ampliaciones y Reducciones	Modificado	Devengado	Recaudado	
	(1)	(2)	(3= 1 + 2)	(4)	(5)	
Impuestos			0			.0
Cuotas y Aportaciones de Seguridad Social			0			.0
Contribuciones de Mejoras			0			.0
Derechos			0			.0
Productos			0	927.2	927.2	927.2
Aprovechamientos		844.6	844.6	5,736.0	5,736.0	5,736.0
Ingresos por Ventas de Bienes, Prestación de Servicios y Otros Ingresos	15,000.0	-15,000.0	0			-15,000.0
Participaciones, Aportaciones, Convenios, Incentivos Derivados de la Colaboración Fiscal y Fondos Distintos de Aportaciones			0			.0
Transferencias, Asignaciones, Subsidios y Subvenciones, y Pensiones y Jubilaciones	479,671.1	-70,625.6	409,045.5	306,524.1	306,524.1	-173,147.0
Ingresos Derivados de Financiamientos		33,731.7	33,731.7	24,574.1	24,574.1	24,574.1
<b>Total</b>	<b>494,671.1</b>	<b>-51,049.3</b>	<b>443,621.8</b>	<b>337,761.4</b>	<b>337,761.4</b>	<b>-156,909.7</b>
				Ingresos excedentes <sup>1</sup>		

Estado Analítico de Ingresos Por Fuente de Financiamiento	Ingreso					Diferencia (6= 5 - 1)
	Estimado	Ampliaciones y Reducciones	Modificado	Devengado	Recaudado	
	(1)	(2)	(3= 1 + 2)	(4)	(5)	
<b>Ingresos del Poder Ejecutivo Federal o Estatal y de los Municipios</b>	.0	.0	.0	.0	.0	.0
Impuestos			0			.0
Cuotas y Aportaciones de Seguridad Social			0			.0
Contribuciones de Mejoras			0			.0
Derechos			0			.0
Productos			0			.0
Aprovechamientos			0			.0
Participaciones, Aportaciones, Convenios, Incentivos Derivados de la Colaboración Fiscal y Fondos Distintos de Aportaciones			0			.0
Transferencias, Asignaciones, Subsidios y Subvenciones, y Pensiones y Jubilaciones			0			.0
<b>Ingresos de los Entes Públicos de los Poderes Legislativo y Judicial, de los Organos Autónomos y del Sector Paraestatal o Paramunicipal, así como de las Empresas Productivas del Estado</b>	<b>494,671.1</b>	<b>-84,781.0</b>	<b>409,890.1</b>	<b>313,187.3</b>	<b>313,187.3</b>	<b>-181,483.8</b>
Cuotas y Aportaciones de Seguridad Social			0			.0
Productos			0	927.2	927.2	927.2
Aprovechamientos			0			.0
Ingresos por Venta de Bienes, Prestación de Servicios y Otros Ingresos	15,000.0	-14,155.4	844.6	5,736.0	5,736.0	-9,264.0
Transferencias, Asignaciones, Subsidios y Subvenciones, y Pensiones y Jubilaciones	479,671.1	-70,625.6	409,045.5	306,524.1	306,524.1	-173,147.0
<b>Ingresos Derivados de Financiamiento</b>	<b>0</b>	<b>33,731.7</b>	<b>33,731.7</b>	<b>24,574.1</b>	<b>24,574.1</b>	<b>24,574.1</b>
Ingresos Derivados de Financiamientos		33,731.7	33,731.7	24,574.1	24,574.1	24,574.1
<b>Total</b>	<b>494,671.1</b>	<b>-51,049.3</b>	<b>443,621.8</b>	<b>337,761.4</b>	<b>337,761.4</b>	<b>-156,909.7</b>
				Ingresos excedentes <sup>1</sup>		



COMECyT

Consejo Mexiquense de Ciencia y Tecnología

INGRESOS

(Miles de Pesos)

INGRESOS	PREVISTO	PRESUPUESTO 2020		TOTAL AUTORIZADO	RECAUDADO	VARIACIÓN	
		ASIGNACIONES Y/O AMPLIACIONES	REDUCCIONES Y/O DISMINUCIONES			IMPORTE	%
<b>INGRESOS DE GESTIÓN</b>	<b>15,000.0</b>		<b>15,000.0</b>				
Ingresos por Venta de Bienes y Servicios	15,000.0		15,000.0				
<b>PARTICIPACIONES, APORTACIONES, TRANSFERENCIAS, ASIGNACIONES, SUBSIDIOS Y OTRAS AYUDAS</b>	<b>269,019.6</b>	<b>15,000.0</b>	<b>85,625.6</b>	<b>198,394.0</b>	<b>120,035.5</b>	<b>78,358.5</b>	<b>39.5</b>
Subsidio	269,019.6	15,000.0	85,625.6	198,394.0	120,035.5	78,358.5	39.5
<b>OTROS INGRESOS Y BENEFICIOS</b>		<b>34,576.3</b>		<b>34,576.3</b>	<b>31,237.3</b>	<b>3,339.0</b>	<b>9.7</b>
Ingresos Financieros					927.2	-927.2	
Pasivos que se Generen como Resultado de Erogaciones que se Devengan en el Ejercicio Fiscal pero que queden Pendientes de Liquidar al Cierre del Mismo		33,731.7		33,731.7	24,574.1	9,157.6	27.1
Ingresos Diversos		844.6		844.6	5,736.0	-4,891.4	-579.1
<b>S U B T O T A L</b>	<b>284,019.6</b>	<b>49,576.3</b>	<b>100,625.6</b>	<b>232,970.3</b>	<b>151,272.8</b>	<b>81,697.5</b>	<b>35.1</b>
<b>Programa de Acciones para el Desarrollo (PAD)</b>	<b>210,651.5</b>			<b>210,651.5</b>	<b>186,488.6</b>	<b>24,162.9</b>	<b>11.5</b>
PAD	210,651.5			210,651.5	186,488.6	24,162.9	11.5
<b>T O T A L</b>	<b>494,671.1</b>	<b>49,576.3</b>	<b>100,625.6</b>	<b>443,621.8</b>	<b>337,761.4</b>	<b>105,860.4</b>	<b>23.9</b>

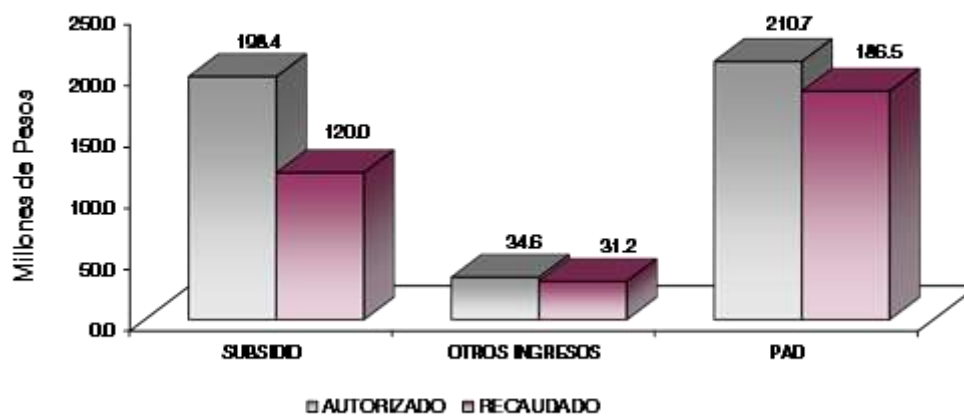

## NOTAS AL PRESUPUESTO DE INGRESOS

### INGRESOS

Se tuvo previsto recaudar ingresos por 494 millones 671.1 miles de pesos, posteriormente se autorizaron ampliaciones y reducciones netas de menos por 51 millones 049.3 miles de pesos, obteniendo un autorizado por 443 millones 621.8 miles de pesos, logrando recaudar 337 millones 761.4 miles de pesos, por lo que se obtuvo una variación por 105 millones 860.4 miles de pesos, que representó el 23.9 por ciento del total autorizado.

La variación se dio principalmente en el rubro de Participaciones, Aportaciones, Transferencias, Asignaciones, Subsidios y Otras Ayudas.

### PARTICIPACIONES, APORTACIONES, TRANSFERENCIAS, ASIGNACIONES, SUBSIDIOS Y OTRAS AYUDAS

#### Subsidio

Se tuvo previsto recaudar ingresos por 269 millones 019.6 miles de pesos, posteriormente se autorizaron ampliaciones y reducciones presupuestales netas de menos por 70 millones 625.6 miles de pesos, lo que determinó un presupuesto autorizado por 198 millones 394 mil pesos, logrando recaudar 120 millones 035.5 miles de pesos, teniendo una variación de menos por 78 millones 358.5 miles de pesos, lo que representó el 39.5 por ciento del total autorizado.

### OTROS INGRESOS Y BENEFICIOS

Durante el ejercicio se tuvieron ampliaciones presupuestales por 34 millones 576.3 miles de pesos, de los cuales se recaudaron 31 millones 237.3 miles de pesos, principalmente de Pasivos que se generen como Resultado de Erogaciones que se Devenguen en el Ejercicio Fiscal pero que queden Pendientes de Liquidar al Cierre del mismo y donaciones.

### PROGRAMA DE ACCIONES PARA EL DESARROLLO (PAD)

Se tuvo previsto recaudar ingresos por 210 millones 651.5 miles de pesos, logrando recaudar 186 millones 488.6 miles de pesos, por lo que se obtuvo una variación por 24 millones 162.9 miles de pesos, que representó el 11.5 por ciento del total autorizado.

**Consejo Mexiquense de Ciencia y Tecnología**  
**Estado Analítico del Ejercicio del Presupuesto de Egresos**  
**Clasificación por Objeto del Gasto (Capítulo y Concepto)**  
**Del 1 de Enero al 31 de Diciembre de 2020**  
**(Miles de Pesos)**

Concepto	Egresos					Subejercicio 6 = (3 - 4)
	Aprobado	Ampliaciones/ (Reducciones)	Modificado	Devengado	Pagado	
	1	2	3 = (1 + 2)	4	5	
<b>Servicios Personales</b>	<b>28,221.5</b>	<b>.0</b>	<b>28,221.5</b>	<b>20,706.4</b>	<b>20,706.4</b>	<b>7,515.1</b>
Remuneraciones al Personal de Carácter Permanente	13,202.1	-948.2	12,253.9	10,224.4	10,224.4	2,029.5
Remuneraciones al Personal de Carácter Transitorio			.0			.0
Remuneraciones Adicionales y Especiales	7,250.9	681.7	7,932.6	6,342.0	6,342.0	1,590.6
Seguridad Social	6,080.7	42.6	6,123.3	2,865.0	2,865.0	3,258.3
Otras Prestaciones Sociales y Económicas	1,341.3	207.8	1,549.1	1,168.0	1,168.0	381.1
Previsiones			.0			.0
Pago de Estímulos a Servidores Públicos	346.5	16.1	362.6	107.0	107.0	255.6
<b>Materiales y Suministros</b>	<b>986.7</b>	<b>-26.4</b>	<b>960.3</b>	<b>712.0</b>	<b>712.0</b>	<b>248.3</b>
Materiales de Administración, Emisión de Documentos y Artículos Oficiales	549.6	-123.4	426.2	370.1	370.1	56.1
Alimentos y Utensilios	180.9	-34.1	146.8	81.0	81.0	65.8
Materias Primas y Materiales de Producción y Comercialización			.0			.0
Materiales y Artículos de Construcción y de Reparación	.0	5.9	5.9	5.9	5.9	.0
Productos Químicos, Farmacéuticos y de Laboratorio			.0			.0
Combustibles, Lubricantes y Aditivos	222.0	-14.8	207.2	101.6	101.6	105.6
Vestuario, Blancos, Prendas de Protección y Artículos Deportivos	.0	.5	.5	.5	.5	.0
Materiales y Suministros Para Seguridad	.0	.2	.2	.2	.2	.0
Herramientas, Refacciones y Accesorios Menores	34.2	139.3	173.5	152.7	152.7	20.8
<b>Servicios Generales</b>	<b>26,084.8</b>	<b>24,937.0</b>	<b>51,021.8</b>	<b>43,869.7</b>	<b>43,527.2</b>	<b>7,152.1</b>
Servicios Básicos	798.0	71.9	869.9	586.3	552.7	283.6
Servicios de Arrendamiento	1,185.6	.0	1,185.6	976.1	976.1	209.5
Servicios Profesionales, Científicos, Técnicos y Otros Servicios	11,009.9	-2,818.7	8,191.2	2,860.4	2,691.0	5,330.8
Servicios Financieros, Bancarios y Comerciales	219.2	83.0	302.2	204.2	119.9	98.0
Servicios de Instalación, Reparación, Mantenimiento y Conservación	650.5	82.8	733.3	630.7	603.7	102.6
Servicios de Comunicación Social y Publicidad	1,107.4	-660.5	446.9	.7	.7	446.2
Servicios de Traslado y Viáticos	1,155.2	-774.0	381.2	3.6	3.6	377.6
Servicios Oficiales	9,060.0	-8,880.1	179.9	.0	.0	179.9
Otros Servicios Generales	899.0	37,832.6	38,731.6	38,607.7	38,579.5	123.9
<b>Transferencias, Asignaciones, Subsidios y Otras Ayudas</b>	<b>228,726.6</b>	<b>-114,245.6</b>	<b>114,481.0</b>	<b>22,741.8</b>	<b>22,741.8</b>	<b>91,739.2</b>
Transferencias Internas y Asignaciones al Sector Público			.0			.0
Transferencias al Resto del Sector Público			.0			.0
Subsidios y Subvenciones	210,560.4	-102,872.7	107,687.7	22,400.3	22,400.3	85,287.4
Ayudas Sociales	18,166.2	-11,372.9	6,793.3	341.5	341.5	6,451.8
Pensiones y Jubilaciones			.0			.0
Transferencias a Fideicomisos, Mandatos y Otros Análogos			.0			.0
Transferencias a la Seguridad Social			.0			.0
Donativos			.0			.0
Transferencias al Exterior			.0			.0
<b>Bienes Muebles, Inmuebles e Intangibles</b>	<b>.0</b>	<b>4,554.0</b>	<b>4,554.0</b>	<b>701.5</b>	<b>701.5</b>	<b>3,852.5</b>
Mobiliario y Equipo de Administración	.0	3,871.4	3,871.4	399.9	399.9	3,471.5
Mobiliario y Equipo Educativo y Recreativo			.0			.0
Equipo e Instrumental Médico y de Laboratorio			.0			.0
Vehículos y Equipo de Transporte			.0			.0
Equipo de Defensa y Seguridad			.0			.0
Maquinaria, Otros Equipos y Herramientas	.0	301.6	301.6	301.6	301.6	.0
Activos Biológicos			.0			.0
Bienes Inmuebles			.0			.0
Activos Intangibles	.0	381.0	381.0			381.0
<b>Inversión Pública</b>	<b>210,651.5</b>	<b>.0</b>	<b>210,651.5</b>	<b>210,651.5</b>	<b>186,488.6</b>	<b>.0</b>
Obra Pública en Bienes de Dominio Público	210,651.5		210,651.5	210,651.5	186,488.6	.0
Obra Pública en Bienes Propios			.0			.0
Proyectos Productivos y Acciones de Fomento			.0			.0
<b>Inversiones Financieras y Otras Provisiones</b>	<b>.0</b>	<b>.0</b>	<b>.0</b>	<b>.0</b>	<b>.0</b>	<b>.0</b>
Inversiones Para el Fomento de Actividades Productivas			.0			.0
Acciones y Participaciones de Capital			.0			.0
Compra de Títulos y Valores			.0			.0
Concesión de Préstamos			.0			.0
Inversiones en Fideicomisos, Mandatos y Otros Análogos			.0			.0
Otras Inversiones Financieras			.0			.0
Provisiones para Contingencias y Otras Erogaciones Especiales			.0			.0
<b>Deuda Pública</b>	<b>.0</b>	<b>33,731.7</b>	<b>33,731.7</b>	<b>33,731.7</b>	<b>33,731.7</b>	<b>.0</b>
Amortización de la Deuda Pública			.0			.0
Intereses de la Deuda Pública			.0			.0
Comisiones de la Deuda Pública			.0			.0
Gastos de la Deuda Pública			.0			.0
Costo por Coberturas			.0			.0
Apoyos Financieros			.0			.0
Adeudos de Ejercicios Fiscales Anteriores	.0	33,731.7	33,731.7	33,731.7	33,731.7	.0
<b>Total del Gasto</b>	<b>494,671.1</b>	<b>-51,049.3</b>	<b>443,621.8</b>	<b>333,114.6</b>	<b>308,609.2</b>	<b>110,507.2</b>

Consejo Mexiquense de Ciencia y Tecnología  
Estado Analítico del Ejercicio del Presupuesto de Egresos  
Clasificación Económica (por Tipo de Gasto)  
Del 1 de Enero al 31 de Diciembre de 2020  
(Miles de Pesos)

Concepto	Egresos					Subejercicio 6 = (3 - 4)
	Aprobado	Ampliaciones/ (Reducciones)	Modificado	Devengado	Pagado	
	1	2	3 = (1 + 2)	4	5	
Gasto Corriente	284,019.6	- 89,335.0	194,684.6	88,029.9	87,687.4	106,654.7
Gasto de Capital	210,651.5	4,554.0	215,205.5	211,353.0	187,190.1	3,852.5
Amortización de la Deuda y Disminución de Pasivos		33,731.7	33,731.7	33,731.7	33,731.7	-
Pensiones y Jubilaciones			-			-
Participaciones			-			-
<b>Total del Gasto</b>	<b>494,671.1</b>	<b>- 51,049.3</b>	<b>443,621.8</b>	<b>333,114.6</b>	<b>308,609.2</b>	<b>110,507.2</b>

Consejo Mexiquense de Ciencia y Tecnología  
Estado Analítico del Ejercicio del Presupuesto de Egresos  
Clasificación Administrativa  
Del 1 de Enero al 31 de Diciembre de 2020  
(Miles de Pesos)

Concepto	Egresos					Subejercicio 6 = (3 - 4)
	Aprobado	Ampliaciones/ (Reducciones)	Modificado	Devengado	Pagado	
	1	2	3 = (1 + 2)	4	5	
Entidades Paraestatales y Fideicomisos No Empresariales y No Financieros	494,671.1	- 51,049.3	443,621.8	333,114.6	308,609.2	110,507.2
Instituciones Públicas de Seguridad Social			-			-
Entidades Paraestatales Empresariales No Financieras con Participación Estatal Mayoritaria			-			-
Fideicomisos Empresariales No Financieros con Participación Estatal Mayoritaria			-			-
Entidades Paraestatales Empresariales Financieras Monetarias con Participación Estatal Mayoritaria			-			-
Entidades Paraestatales Empresariales Financieras No Monetarias con Participación Estatal Mayoritaria			-			-
Fideicomisos Financieros Públicos con Participación Estatal Mayoritaria			-			-
<b>Total del Gasto</b>	<b>494,671.1</b>	<b>- 51,049.3</b>	<b>443,621.8</b>	<b>333,114.6</b>	<b>308,609.2</b>	<b>110,507.2</b>

Consejo Mexiquense de Ciencia y Tecnología  
Estado Analítico del Ejercicio del Presupuesto de Egresos  
Clasificación Administrativa  
Del 1 de Enero al 31 de Diciembre de 2020  
(Miles de Pesos)

Concepto	Egresos					Subejercicio 6 = (3 - 4)
	Aprobado	Ampliaciones/ (Reducciones)	Modificado	Devengado	Pagado	
	1	2	3 = (1 + 2)	4	5	
207C05 Consejo Mexiquense de Ciencia y Tecnología	494,671.1	- 51,049.3	443,621.8	333,114.6	308,609.2	110,507.2
<b>Total del Gasto</b>	<b>494,671.1</b>	<b>- 51,049.3</b>	<b>443,621.8</b>	<b>333,114.6</b>	<b>308,609.2</b>	<b>110,507.2</b>

Consejo Mexiquense de Ciencia y Tecnología  
Estado Analítico del Ejercicio del Presupuesto de Egresos  
Clasificación Administrativa  
Del 1 de Enero al 31 de Diciembre de 2020  
(Miles de pesos)

Concepto	Egresos					Subejercicio 6 = ( 3 - 4 )
	Aprobado	Ampliaciones/ (Reducciones)	Modificado	Devengado	Pagado	
	1	2	3 = ( 1 + 2 )	4	5	
Poder Ejecutivo	494,671.1	- 51,049.3	443,621.8	333,114.6	308,609.2	110,507.2
Poder Legislativo			-			-
Poder Judicial			-			-
Órganos Autónomos			-			-
<b>Total del Gasto</b>	<b>494,671.1</b>	<b>- 51,049.3</b>	<b>443,621.8</b>	<b>333,114.6</b>	<b>308,609.2</b>	<b>110,507.2</b>

Consejo Mexiquense de Ciencia y Tecnología  
Estado Analítico del Ejercicio del Presupuesto de Egresos  
Clasificación Funcional (Finalidad y Función)  
Del 1 de Enero al 31 de Diciembre de 2020  
(Miles de Pesos)

Concepto	Egresos					Subejercicio 6 = ( 3 - 4 )
	Aprobado	Ampliaciones/ (Reducciones)	Modificado	Devengado	Pagado	
	1	2	3 = ( 1 + 2 )	4	5	
<b>Gobierno</b>	<b>1,118.3</b>	<b>-</b>	<b>1,118.3</b>	<b>1,061.5</b>	<b>1,061.5</b>	<b>56.8</b>
Legislación			-			-
Justicia			-			-
Coordinación de la Política de Gobierno	1,118.3	-	1,118.3	1,061.5	1,061.5	56.8
Relaciones Exteriores			-			-
Asuntos Financieros y Hacendarios			-			-
Seguridad Nacional			-			-
Asuntos de Orden Público y de Seguridad Interior			-			-
Otros Servicios Generales			-			-
<b>Desarrollo Social</b>	<b>-</b>	<b>-</b>	<b>-</b>	<b>-</b>	<b>-</b>	<b>-</b>
Protección Ambiental			-			-
Vivienda y Servicios a la Comunidad			-			-
Salud			-			-
Recreación, Cultura y Otras Manifestaciones Sociales			-			-
Educación			-			-
Protección Social			-			-
Otros Asuntos Sociales			-			-
<b>Desarrollo Económico</b>	<b>493,552.8</b>	<b>- 84,781.0</b>	<b>408,771.8</b>	<b>298,321.4</b>	<b>273,816.0</b>	<b>110,450.4</b>
Asuntos Económicos, Comerciales y Laborales en General			-			-
Agropecuaria, Silvicultura, Pesca y Caza			-			-
Combustibles y Energía			-			-
Minería, Manufacturas y Construcción			-			-
Transporte			-			-
Comunicaciones			-			-
Turismo			-			-
Ciencia, Tecnología e Innovación	493,552.8	- 84,781.0	408,771.8	298,321.4	273,816.0	110,450.4
Otras Industrias y Otros Asuntos Económicos			-			-
<b>Otras no Clasificadas en Funciones Anteriores</b>	<b>-</b>	<b>33,731.7</b>	<b>33,731.7</b>	<b>33,731.7</b>	<b>33,731.7</b>	<b>-</b>
Transacciones de la Deuda Pública / Costo Financiero de la Deuda			-			-
Transferencias, Participaciones y Aportaciones entre Diferentes Niveles y Órdenes de Gobierno			-			-
Saneamiento del Sistema Financiero			-			-
Adeudos de Ejercicios Fiscales Anteriores		33,731.7	33,731.7	33,731.7	33,731.7	-
<b>Total del Gasto</b>	<b>494,671.1</b>	<b>- 51,049.3</b>	<b>443,621.8</b>	<b>333,114.6</b>	<b>308,609.2</b>	<b>110,507.2</b>

Consejo Mexiquense de Ciencia y Tecnología  
 Endeudamiento Neto  
 Del 1 de Enero al 31 de Diciembre de 2020  
 (Miles de Pesos)

Identificación de Crédito o Instrumento	Contratación/Colocación	Amortización	Endeudamiento Neto
	A	B	C = A - B
Créditos Bancarios			
			-
			-
			-
			-
			-
			-
Total Créditos Bancarios	-	-	-
Otros Instrumentos de Deuda			
			-
			-
			-
			-
			-
			-
Total Otros Instrumentos de Deuda	-	-	-
<b>TOTAL</b>	-	-	-

NO Aplica

Consejo Mexiquense de Ciencia y Tecnología  
 Intereses de la Deuda  
 Del 1 de Enero al 31 de Diciembre de 2020  
 (Miles de Pesos)

Identificación de Crédito o Instrumento	Devengado	Pagado
Créditos Bancarios		
Total de Intereses de Créditos Bancarios	-	-
Otros Instrumentos de Deuda		
Total de Intereses de Otros Instrumentos de Deuda	-	-
<b>TOTAL</b>	-	-

NO Aplica

COMECyT

Consejo Mexiquense de Ciencia y Tecnología  
EGRESOS POR CAPÍTULO  
(Miles de Pesos)

EGRESOS	PREVISTO	PRESUPUESTO 2020		TOTAL AUTORIZADO	EJERCIDO	VARIACIÓN	
		ASIGNACIONES Y/O AMPLIACIONES	REDUCCIONES Y/O DISMINUCIONES			IMPORTE	%
Servicios Personales	28,221.5	1,201.8	1,201.8	28,221.5	20,706.4	7,515.1	26.6
Materiales y Suministros	986.7	162.3	188.7	960.3	712.0	248.3	25.9
Servicios Generales	26,084.8	38,674.4	13,737.4	51,021.8	43,869.7	7,152.1	14.0
Transferencias, Asignaciones, Subsidios y Otras Ayudas	228,726.6	203.3	114,448.9	114,481.0	22,741.8	91,739.2	80.1
Bienes Muebles, Inmuebles e Intangibles		4,554.0		4,554.0	701.5	3,852.5	84.6
Deuda Pública		33,731.7		33,731.7	33,731.7		
<b>S U B T O T A L</b>	<b>284,019.6</b>	<b>78,527.5</b>	<b>129,576.8</b>	<b>232,970.3</b>	<b>122,463.1</b>	<b>110,507.2</b>	<b>47.4</b>
Programa de Acciones para el Desarrollo (PAD)	210,651.5			210,651.5	210,651.5		
<b>T O T A L</b>	<b>494,671.1</b>	<b>78,527.5</b>	<b>129,576.8</b>	<b>443,621.8</b>	<b>333,114.6</b>	<b>110,507.2</b>	<b>24.9</b>

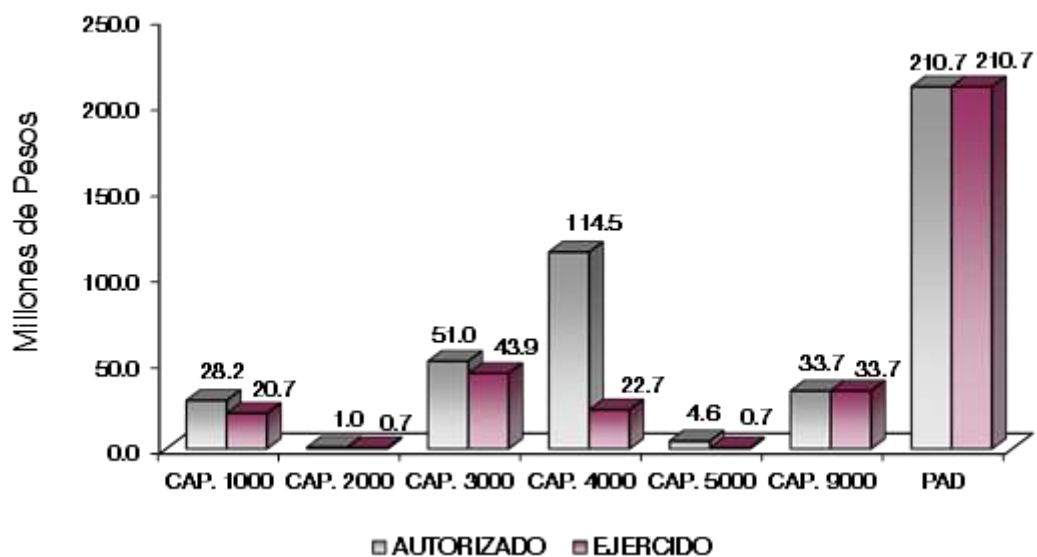

## NOTAS AL PRESUPUESTO DE EGRESOS

### EGRESOS

Se tuvo un presupuesto inicial autorizado de 494 millones 671.1 miles de pesos, durante el ejercicio se autorizaron ampliaciones, reducciones y traspasos netos de menos, por 51 millones 049.3 miles de pesos, teniendo un presupuesto autorizado modificado por 443 millones 621.8 miles de pesos, de los cuales se ejercieron 333 millones 114.6 miles de pesos teniendo un subejercido de 110 millones 507.2 miles de pesos, lo que representó el 24.9 por ciento del monto autorizado.

### SERVICIOS PERSONALES

El presupuesto autorizado inicial de este capítulo fue de 28 millones 221.5 miles de pesos, de los cuales se ejercieron 20 millones 706.4 miles de pesos, obteniendo un subejercido de 7 millones 515.1 miles de pesos, lo que representó el 26.6 por ciento menos respecto al monto autorizado.

### MATERIALES Y SUMINISTROS

El presupuesto autorizado inicial de este capítulo fue por un monto de 986.7 miles de pesos, con ampliaciones, reducciones y traspasos netos de menos, por 026.4 miles de pesos, obteniendo un presupuesto modificado de 960.3 miles de pesos, de los cuales se ejercieron 712 mil pesos, obteniendo un subejercido de 248.3 miles de pesos, lo que representó el 25.9 por ciento menos respecto al monto autorizado.

### SERVICIOS GENERALES

Se tuvo un monto autorizado inicial de 26 millones 084.8 miles de pesos, con reducciones y traspasos netos de más por 24 millones 937 mil pesos, obteniendo un presupuesto modificado de 51 millones 021.8 miles de pesos, de los cuales se ejercieron 43 millones 869.7 miles de pesos, obteniendo un subejercido de 7 millones 152.1 miles de pesos, lo que representó el 14 por ciento menos respecto al monto autorizado.

La variación se deriva del cumplimiento al programa anual de ahorro, así como a las restricciones en las partidas de gasto consideradas como "intransferibles" la cuales tienen restricción en cuanto al monto autorizado por lo que no puede disminuirse.

### TRANSFERENCIAS, ASIGNACIONES, SUBSIDIOS Y OTRAS AYUDAS

El presupuesto autorizado inicial de este capítulo fue de 228 millones 726.6 miles de pesos, con reducciones y traspasos netos de menos por 114 millones 245.6 miles de pesos, obteniendo un presupuesto modificado de 114 millones 481 mil pesos, de los cuales se ejercieron 22 millones 741.8 miles de pesos, obteniendo un subejercido de 91 millones 739.2 miles de pesos, lo que representó el 80.1 por ciento menos respecto al monto autorizado.

### BIENES MUEBLES, INMUEBLES E INTANGIBLES

En este capítulo se autorizaron ampliaciones y traspasos netos de más por 4 millones 554 mil pesos, de los cuales se ejercieron 701.5 miles de pesos, obteniendo un subejercido de 3 millones 852.5 miles de pesos, lo que representó el 84.6 por ciento menos respecto al monto autorizado.



## DEUDA PÚBLICA

En este capítulo se autorizó una ampliación por 33 millones 731.7 miles de pesos, para el pago de pasivos derivados de erogaciones devengadas y pendientes de ejercicios anteriores, los cuales se ejercieron en su totalidad.

## PROGRAMA DE ACCIONES PARA EL DESARROLLO (PAD)

El presupuesto autorizado fue por 210 millones 651.5 miles de pesos, de los cuales se ejerció en su totalidad; los recursos fueron destinados a la Fundación Pro Acceso Eco, A.C para los Gastos de operación de 69 Centros del Proyecto denominado Red de Innovación y Aprendizaje (RIA) de la Fundación Pro Acceso Eco, A.C.

INFORMACIÓN PRESUPUESTAL						
Consejo Mexiquense de Ciencia y Tecnología						
EGRESOS POR OBJETO DEL GASTO						
(Miles de Pesos)						
CAPÍTULO Y OBJETO DEL GASTO	PRESUPUESTO 2020			TOTAL AUTORIZADO	EJERCIDO	VARIACIÓN
	PREVISTO	ASIGNACIONES Y/O AMPLIACIONES	REDUCCIONES Y/O DISMINUCIÓN			
<b>SERVICIOS PERSONALES</b>	<b>28,221.5</b>	<b>1,201.8</b>	<b>1,201.8</b>	<b>28,221.5</b>	<b>20,706.4</b>	<b>7,515.1</b>
Sueldo Base	13,202.1	45.1	993.3	12,253.9	10,224.4	2,029.5
Prima por Años de Servicio	79.0	3.3	.3	82.0	50.5	31.5
Prima Vacacional	884.8	4.2	24.2	864.8	620.4	244.4
Aguinaldo	2,338.9		87.1	2,251.8	1,675.0	576.8
Vacaciones no Disfrutadas por Finiquito		100.8		100.8	100.8	
Compensación por Retabulación	562.4	126.4	6.3	682.5	547.5	135.0
Gratificación	2,474.4	582.3	3.4	3,053.3	2,757.3	296.0
Gratificación por Convenio	855.2	20.3	37.8	837.7	548.5	289.2
Gratificación por Productividad	56.2	3.5		59.7	42.0	17.7
Aportaciones de Servicio de Salud	2,360.8	4.4	7.0	2,358.2	1,267.2	1,091.0
Aportaciones al Sistema Solidario de Reparto	1,896.5	3.3		1,899.8	940.3	959.5
Aportaciones del Sistema de Capitalización Individual	664.7			664.7	237.4	427.3
Aportaciones para Financiar los Gastos Generales de Administración del ISSeMyM	398.1			398.1	110.9	287.2
Aportaciones para Riesgo de Trabajo	411.0	17.6	12.0	416.6	180.6	236.0
Seguros y Fianzas	349.6	36.3		385.9	128.6	257.3
Cuotas para Fondo de Retiro	89.2	7.8		97.0	62.0	35.0
Seguro de Separación Individualizado	955.8	145.2		1,101.0	852.7	248.3
Otros Gastos Derivados de Convenio	46.5	34.1		80.6	55.2	25.4
Despensa	249.8	30.1	9.4	270.5	198.1	72.4
Reconocimiento a Servidores Públicos		34.7		34.7	17.4	17.3
Estímulos por Puntualidad y Asistencia	346.5	2.4	21.0	327.9	89.6	238.3
<b>MATERIALES Y SUMINISTROS</b>	<b>986.7</b>	<b>162.3</b>	<b>188.7</b>	<b>960.3</b>	<b>712.0</b>	<b>248.3</b>
Materiales y Útiles de Oficina	157.2	.3	31.4	126.1	84.7	41.4
Enseres de Oficina	23.8	.6	12.2	12.2	10.5	1.7
Materiales y Útiles para el Procesamiento en Equipos y Bienes Informáticos	307.9		68.6	239.3	239.3	.0
Material y Enseres de Limpieza	60.7		12.1	48.6	35.6	13.0
Productos Alimenticios para Personas	180.9	2.1	36.2	146.8	81.0	65.8
Material Eléctrico y Electrónico		1.7		1.7	1.7	
Materiales complementarios		1.3		1.3	1.3	
Materiales de Construcción		2.9		2.9	2.9	
Combustibles, Lubricantes y Aditivos	222.0		14.8	207.2	101.6	105.6
Productos textiles		.1			.1	
Blancos y Otros Productos Textiles		.4		.4	.4	
Prendas de Protección		.2		.2	.2	
Refacciones y Accesorios para Equipo de Computo		3.7		3.7	3.7	
Refacciones y Accesorios Menores de Equipo e Instrumental Médico y de Laboratorio		1.0		1.0	1.0	
Artículos para la Extinción de Incendios		4.8		4.8	4.8	
Otros Enseres	34.2	143.2	13.4	164.0	143.2	20.8

CUENTA PÚBLICA DEL GOBIERNO, ORGANISMOS AUXILIARES Y AUTÓNOMOS DEL ESTADO DE MÉXICO 2020

CAPÍTULO Y OBJETO DEL GASTO	P R E S U P U E S T O 2 0 2 0					VARIACIÓN
	PREVISTO	ASIGNACIONES Y/O AMPLIACIONES	REDUCCIONES Y/O DISMINUCIONE	TOTAL AUTORIZADO	EJERCIDO	
<b>SERVICIOS GENERALES</b>	<b>26,084.8</b>	<b>38,674.4</b>	<b>13,737.4</b>	<b>51,021.8</b>	<b>43,869.7</b>	<b>7,152.1</b>
Servicio de Energía Eléctrica	270.0	23.0	68.4	224.6	119.0	105.6
Servicio de Agua	36.0	30.9	9.1	57.8	37.4	20.4
Servicio de Telefonía Convencional	264.0			264.0	110.2	153.8
Servicios de Acceso a Internet	228.0	95.5		323.5	319.7	3.8
Arrendamiento de Edificios y Locales	1,050.6			1,050.6	887.3	163.3
Arrendamiento de Activos Intangibles	135.0			135.0	88.8	46.2
Asesorías Asociadas a Convenios o Acuerdos	5,728.1		1,037.2	4,690.9	2,121.2	2,569.7
Capacitación	693.7		172.7	521.0		521.0
Servicios de Apoyo Administrativo y Fotocopiado	60.0	17.1		77.1	45.7	31.4
Impresiones de Documentos Oficiales para la Prestación de Servicios Públicos, Identificación, Formatos Administrativos y Fiscal		2.8		2.8	2.8	
Servicios de Impresión de Documentos Oficiales	3,808.1		1,649.9	2,158.2		2,158.2
Servicios de Vigilancia	720.0	21.2		741.2	690.7	50.5
Servicios Bancarios y Financieros		9.4		9.4	9.4	
Seguros y Fianzas	219.2	73.6		292.8	194.8	98.0
Reparación y Mantenimiento de Inmuebles		2.7		2.7	2.7	
Reparación, Instalación y Mantenimiento de Bienes Informáticos	97.1	8.1	52.6	52.6	8.1	44.5
Microfilmación y Tecnologías de la Información						
Reparación y Mantenimiento de Vehículos Terrestres, Aéreos y Lacustres	199.4	116.4	58.4	257.4	250.6	6.8
Servicios de Lavandería, Limpieza e Higiene	240.0	110.2		350.2	350.2	
Servicios de Fumigación	114.0	3.1	46.7	70.4	19.1	51.3
Gastos de Publicidad y Propaganda	1,000.0		634.8	365.2		365.2
Publicaciones Oficiales y de Información en General para Difusión	85.4		19.5	65.9	.7	65.2
Servicios de Fotografía	22.0		6.2	15.8		15.8
Transportación Aérea	199.0		135.9	63.1		63.1
Gastos de Traslado por Vía Terrestre	103.5		76.3	27.2		27.2
Gastos de alimentación en territorio nacional	249.9		162.2	87.7		87.7
Gastos de hospedaje en territorio nacional	108.3		92.9	15.4		15.4
Gastos de alimentación en el extranjero	127.4		28.9	98.5		98.5
Gastos de hospedaje en el extranjero	100.3		97.6	2.7		2.7
Otros Servicios de Traslado y Hospedaje	266.8	2.8	183.0	86.6	3.6	83.0
Gastos de Ceremonias Oficiales y de Orden Social	28.5		15.5	13.0		13.0
Congresos y Convenciones	1,431.5		1,264.6	166.9		166.9
Exposiciones y Ferias	7,600.0		7,600.0			
Otros Impuestos y Derechos	75.5	18.8	68.2	26.1	26.0	.1
Sentencias y resoluciones judiciales		38,000.0		38,000.0	38,000.0	
Impuesto sobre Erogaciones por Remuneraciones al Trabajo Personal	611.9	138.0	155.0	594.9	567.7	27.2
Cuotas y suscripciones	89.8		22.6	67.2		67.2
Gastos de Servicios Menores	121.8	.8	79.2	43.4	14.0	29.4
<b>TRANSFERENCIAS, ASIGNACIONES, SUBSIDIOS Y OTRAS AYUDAS</b>	<b>228,726.6</b>	<b>203.3</b>	<b>114,448.9</b>	<b>114,481.0</b>	<b>22,741.8</b>	<b>91,739.2</b>
Subsidios a la producción	58,765.2		31,086.5	27,678.7	249.6	27,429.1
Subsidios a fideicomisos privados y estatales	64,000.0		50,800.0	13,200.0		13,200.0
Subsidios y apoyos	2,000.0		400.0	1,600.0		1,600.0
Subsidios para capacitación y becas	85,795.2	103.1	20,689.3	65,209.0	22,150.7	43,058.3
Gastos relacionados con actividades culturales, deportivas y de ayuda extraordinaria		5.0		5.0		5.0
Gastos por servicios de traslado de personas	5,820.0	54.5	2,702.4	3,172.1	269.5	2,902.6
Premios, estímulos, recompensas, becas y seguros a deportistas		40.7		40.7	40.7	
Instituciones educativas	9,850.2		7,958.7	1,891.5		1,891.5
Premios, recompensas y pensión recreativa estudiantil	2,496.0		812.0	1,684.0	27.9	1,656.1
<b>BIENES MUEBLES, INMUEBLES E INTANGIBLES</b>		<b>4,554.0</b>		<b>4,554.0</b>	<b>701.5</b>	<b>3,852.5</b>
Bienes Informáticos		3,871.4		3,871.4	399.9	3,471.5
Equipo y Aparatos para Comunicación, Telecomunicación y Radio Transmisión		301.6		301.6	301.6	
Software		381.0		381.0		381.0
<b>INVERSIÓN PÚBLICA</b>	<b>210,651.5</b>			<b>210,651.5</b>	<b>210,651.5</b>	
Obra estatal o municipal	210,651.5			210,651.5	210,651.5	
<b>DEUDA PÚBLICA</b>		<b>33,731.7</b>		<b>33,731.7</b>	<b>33,731.7</b>	
Por el Ejercicio Inmediato Anterior		33,731.7		33,731.7	33,731.7	
<b>T O T A L</b>	<b>494,671.1</b>	<b>78,527.5</b>	<b>129,576.8</b>	<b>443,621.8</b>	<b>333,114.6</b>	<b>110,507.2</b>

# INFORMACIÓN PROGRAMÁTICA



## COMECYT

Consejo Mexiquense de Ciencia y Tecnología  
Gasto por Categoría Programática  
Del 1 de Enero al 31 de Diciembre de 2020  
(Miles de Pesos)

Concepto	Egresos					Subejercicio
	Aprobado	Ampliaciones/ (Reducciones)	Modificado	Devengado	Pagado	
	1	2	3=(1 + 2)	4	5	6=(3 - 4)
<b>Programas</b>	494,671.1	- 84,781.0	409,890.1	299,382.9	274,877.5	110,507.2
<b>Subsidios: Sector Social y Privado o Entidades Federativas y Municipios</b>	-	-	-	-	-	-
Sujetos a Reglas de Operación			-			-
Otros Subsidios			-			-
<b>Desempeño de las Funciones</b>	494,671.1	- 84,781.0	409,890.1	299,382.9	274,877.5	110,507.2
Prestación de Servicios Públicos	494,671.1	- 84,781.0	409,890.1	299,382.9	274,877.5	110,507.2
Provisión de Bienes Públicos			-			-
Planeación, Seguimiento y Evaluación de Políticas Públicas			-			-
Promoción y Fomento			-			-
Regulación y Supervisión			-			-
Funciones de las Fuerzas Armadas (Únicamente Gobierno Federal)			-			-
Específicos			-			-
Proyectos de Inversión			-			-
<b>Administrativos y de Apoyo</b>	-	-	-	-	-	-
Apoyo al Proceso Presupuestario y para Mejorar la Eficiencia Institucional			-			-
Apoyo a la Función Pública y al Mejoramiento de la Gestión			-			-
Operaciones Ajenas			-			-
<b>Compromisos</b>	-	-	-	-	-	-
Obligaciones de Cumplimiento de Resolución Jurisdiccional			-			-
Desastres Naturales			-			-
<b>Obligaciones</b>	-	-	-	-	-	-
Pensiones y Jubilaciones			-			-
Aportaciones a la Seguridad Social			-			-
Aportaciones a Fondos de Estabilización			-			-
Aportaciones a Fondos de Inversión y Reestructura de Pensiones			-			-
<b>Programa de Gasto Federalizado (Gobierno Federal)</b>	-	-	-	-	-	-
Gasto Federalizado			-			-
<b>Participaciones a Entidades Federativas y Municipios</b>			-			-
<b>Costo Financiero, Deuda o Apoyos a Deudores y Ahorradores de la Banca</b>			-			-
<b>Adeudos de Ejercicios Fiscales Anteriores</b>		33,731.7	33,731.7	33,731.7	33,731.7	-
<b>Total del Gasto</b>	494,671.1	- 51,049.3	443,621.8	333,114.6	308,609.2	110,507.2

El Plan de Desarrollo del Estado de México 2017-2023, es un instrumento prospectivo con una visión hacia 2030. En él se concentran las bases para la elaboración de los programas sectoriales, especiales y regionales que delinearán de manera más puntual y detallada los pasos para el cumplimiento de los objetivos establecidos, así como los planes específicos de inversión que permitirán realizar la proyección de los recursos financieros. Este esfuerzo colectivo plasma los retos y desafíos de la agenda gubernamental con un profundo sentido de responsabilidad y con el compromiso de lograr un desarrollo democrático.

## ECONÓMICO

Impulso a las vocaciones regionales para crear empleo. Una de las prioridades del Gobierno del Estado de México es acelerar la transformación económica para consolidar la productividad y competitividad, propiciando condiciones que generen un desarrollo que permita transitar de una economía tradicional a una del conocimiento, mejorar la conectividad entre regiones y ciudades, para consolidarse como el centro logístico del país. La industria moderna debe contribuir a la creación de empleos dignos y bien remunerados, bajo una visión integral que ayude a preservar el medio ambiente. Diagnóstico: Trabajo digno y crecimiento económico.

## GOBIERNO CAPAZ Y RESPONSABLE

El reto de los gobiernos actuales versa sobre la eficacia en solucionar los problemas endémicos que aquejan a las sociedades modernas y uno de los mayores retos es hacerlo con apego al Estado de Derecho, ya que éste aporta las normas y los valores fundamentales que rigen la convivencia social, así como los derechos y obligaciones de los actores sociales y políticos.

Consejo Mexiquense de Ciencia y Tecnología							
EGRESOS POR PILAR Y/O EJE TRANSVERSAL							
(Miles de Pesos)							
PILAR Y/O EJE TRANSVERSAL	PREVISTO	PRESUPUESTO 2020			EJERCIDO	VARIACIÓN	
		ASIGNACIONES Y/O AMPLIACIONES	REDUCCIONES Y/O DISMINUCIONES	TOTAL AUTORIZADO		IMPORTE	%
Económico	493,552.8	44,606.5	129,387.5	408,771.8	298,321.4	110,450.4	27.0
Gobierno Capaz y Responsable	1,118.3	33,921.0	189.3	34,850.0	34,793.2	56.8	.2
<b>T O T A L</b>	<b>494,671.1</b>	<b>78,527.5</b>	<b>129,576.8</b>	<b>443,621.8</b>	<b>333,114.6</b>	<b>110,507.2</b>	<b>24.9</b>

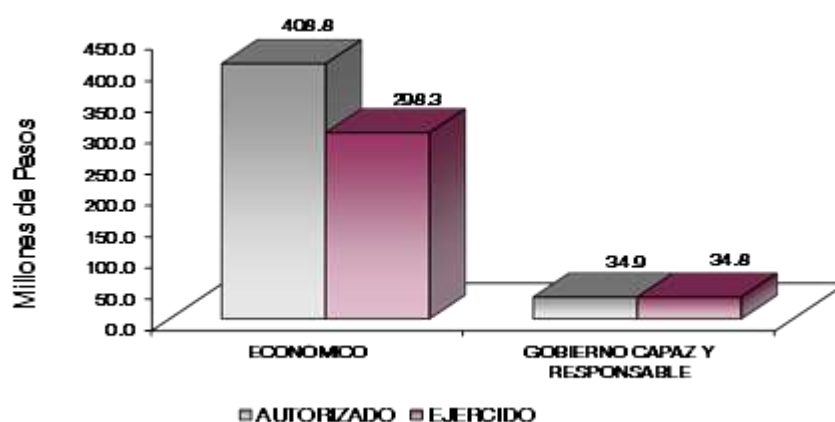

FINALIDAD

DESARROLLO ECONÓMICO

Los recursos para esta finalidad, representan las previsiones para las funciones Combustibles y Energía, Tecnología e innovación entre otras, con lo que se fortalecerán las acciones para alcanzar las Metas Nacionales México Próspero y México con Responsabilidad Global.

Los programas que desarrolló el Consejo Mexiquense de Ciencia y Tecnología, se realizaron en torno a los objetivos estratégicos siguientes:

- Fortalecer el Sistema Estatal de Ciencia y Tecnología.
- Fomentar la Cultura Científica y Tecnológica en la Entidad.
- Orientar a las instancias gubernamentales e Iniciativa Privada, para desarrollar infraestructura Científica y Tecnológica innovadora para beneficio de la Entidad y el País.

Consejo Mexiquense de Ciencia y Tecnología EGRESOS POR PROGRAMA (Miles de Pesos)							
PROGRAMA	PREVISTO	PRESUPUESTO		TOTAL AUTORIZADO	EJERCIDO	VARIACIÓN	
		ASIGNACIONES Y/O AMPLIACIONES	REDUCCIONES Y/O DISMINUCIONES			IMPORTE	%
Desarrollo de la Función Pública y Ética en el Servicio Público	798.7	160.7	160.7	798.7	741.9	56.8	7.1
Sistema Anticorrupción del Estado de México y Municipios	319.6	28.6	28.6	319.6	319.6		
Investigación Científica	121,882.3	5,566.8	29,763.2	97,685.9	39,426.8	58,259.1	59.6
Desarrollo Tecnológico Aplicado	33,695.6	385.9	7,754.4	26,327.1	3,640.1	22,687.0	86.2
Innovación Científica y Tecnológica	337,974.9	38,653.8	91,869.9	284,758.8	255,254.5	29,504.3	10.4
Previsiones para el Pago de Adeudos de Ejercicios Fiscales Anteriores		33,731.7		33,731.7	33,731.7		
<b>TOTAL</b>	<b>494,671.1</b>	<b>78,527.5</b>	<b>129,576.8</b>	<b>443,621.8</b>	<b>333,114.6</b>	<b>110,507.2</b>	<b>24.9</b>

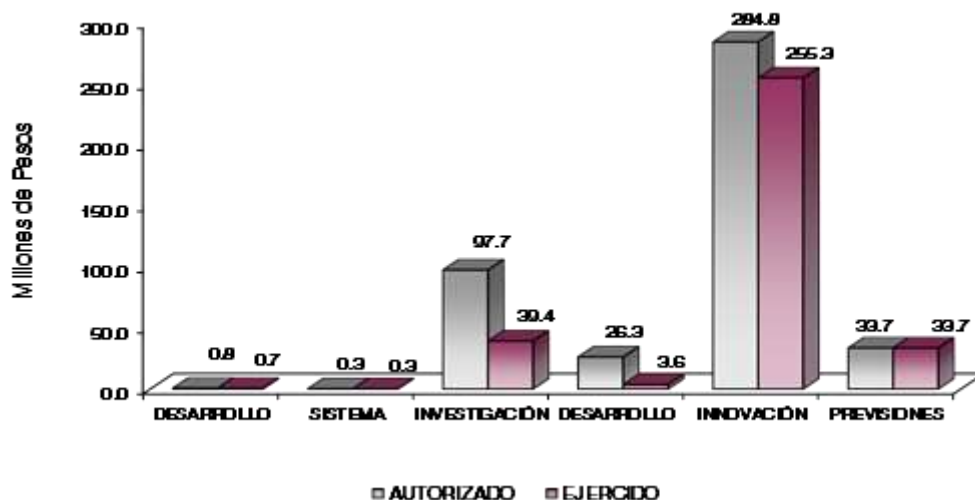

## AVANCE OPERATIVO-PROGRAMÁTICO Y PRESUPUESTAL

## GOBIERNO CAPAZ Y RESPONSABLE

## GOBIERNO

## COORDINACIÓN DE LA POLÍTICA DE GOBIERNO

## 01 03 04 01 DESARROLLO DE LA FUNCIÓN PÚBLICA Y ÉTICA EN EL SERVICIO PÚBLICO

## 01 03 04 01 01 01 FISCALIZACIÓN, CONTROL Y EVALUACIÓN INTERNA DE LA GESTIÓN PÚBLICA

Realizar Auditorías, con el Propósito de Verificar el Cumplimiento del Marco Normativo que Regula el Funcionamiento de las Dependencias y Organismos Auxiliares del Ejecutivo Estatal y los Ayuntamientos. Durante el ejercicio 2020, el Órgano Interno de Control realizó 6 auditorías, para verificar el cumplimiento del marco normativo, cumpliendo al 100 por ciento la meta programada. Se llevaron auditorías de tipo financiero a los capítulos 1000, 2000, 3000 y 4000, al cumplimiento de metas físicas entre otras.

Realizar Evaluaciones para Determinar el Grado de Eficacia y Eficiencia en los Procesos, así como en el desempeño institucional de las Dependencias y Organismos Auxiliares del Ejecutivo Estatal. Durante el ejercicio 2020 y debido a la suspensión de plazos con motivo de la contingencia sanitaria, ocasionada por el Virus SARS-CoV2 (Covid-19), se realizó la cancelación de la misma, mediante autorización de la Subsecretaría de Control y Evaluación.

Realizar Inspecciones a Rubros Específicos en las Dependencias, Organismos Auxiliares del Ejecutivo Estatal y en su caso Ayuntamientos, con el propósito de constatar el cumplimiento del Marco Normativo que lo regula. Durante el ejercicio 2020 el Órgano Interno de Control realizó 23 inspecciones de 24 programadas, con el propósito de constatar el cumplimiento del Marco Normativo, cumpliendo la meta en un 95.8 por ciento de lo programado, algunas inspecciones fueron a la página de IPOMEX, a los estados financieros entre otras.

Participar en Testificaciones, con el Propósito de Asegurarse que los Actos Administrativos se Realicen Conforme a la Normatividad Vigente. Durante el ejercicio 2020 el Órgano Interno de Control participó en 33 testificaciones de 50 programadas, asegurando que los actos administrativos se realicen conforme a la normatividad vigente, cumpliendo en un 66 por ciento. Algunas testificaciones que se realizaron fueron la entrega-recepción de unidades administrativas, destino fiscal y siniestro.

Participación del Órgano Interno de Control en Reuniones que por Mandato Legal o Disposición Administrativa así lo Requiera. Durante el ejercicio 2020, el Órgano Interno de Control llevo a cabo 25 reuniones de vigilancia y verificaciones de las actividades de las áreas participantes, de 40 que se tenían programadas, las cuales el mecanismo de llevarlas a cabo se ha adecuado a las medidas sanitarias derivadas por la contingencia del Virus SARS-CoV2 (Covid-19).

## 01 03 04 02 SISTEMA ANTICORRUPCIÓN DEL ESTADO DE MÉXICO Y MUNICIPIOS

## 01 03 04 02 01 01 PREVENCIÓN, DETECCIÓN, DISUACIÓN, SANCIÓN Y COMBATE A LA CORRUPCIÓN

Elaborar el Informe de Presunta Responsabilidad Administrativa. Durante el ejercicio 2020 y debido a la suspensión de asistencia personal a las áreas de trabajo por motivo de la contingencia sanitaria, ocasionada por el Virus SARS-CoV2 (Covid-19), se omitió el informe de presunta responsabilidad administrativa.



## 01 03 04 02 02 04 INVESTIGACIÓN DE FALTAS ADMINISTRATIVAS.

**Recibir las Denuncias Derivadas de las Presuntas Faltas Administrativas, así como las Sugerencias y Reconocimientos Presentados por los Interesados, Relacionadas con la Prestación del Servicio Público.** Durante el ejercicio 2020, se reportaron 21 acuerdos por parte del Órgano Interno de Control derivado de las denuncias recibidas de las presuntas falta administrativas, cumpliendo la meta al 100 por ciento. Algunos cuerdos fueron los comités internos de Mejora Regulatoria, Comité de control y desempeño institucional.

## ECONÓMICO

## DESARROLLO ECONÓMICO

## CIENCIA, TECNOLOGÍA E INNOVACIÓN

## 03 08 01 01 INVESTIGACIÓN CIENTÍFICA

## 03 08 01 01 01 01 FOMENTO A LA INVESTIGACIÓN CIENTÍFICA Y FORMACIÓN DE RECURSOS HUMANOS

**Realizar la Feria de Ciencias e Ingenierías del Estado de México.** Debido a la suspensión parcial y total de actividades no esenciales como consecuencia de la contingencia sanitaria ocasionada por el Virus SARS-CoV2 (Covid-19); el Consejo Mexiquense de Ciencia y Tecnología (COMECyT) con el propósito de no generar riesgos en la población, canceló los eventos.

**Otorgar Becas para la Formación de Capital Humano en Ciencia y Tecnología.** Debido a la suspensión parcial y total de actividades no esenciales como consecuencia de la contingencia sanitaria ocasionada por el Virus SARS-CoV2 (Covid-19), solo entrego 372 becas, cuyo principal objetivo es impulsar la ciencia, promover la innovación y contribuir con el desarrollo tecnológico de la entidad. Se publicaron las Convocatorias "Beca de Posgrado Primera Promoción, 2020 Continuidad" y "Beca Talento EDOMEX en el Extranjero 2020". De esta forma, en el marco del Programa Becas COMECYT - EDOMEX, se realizó la entrega de becas a 361 beneficiarios de la Beca de Posgrado y 11 de la Beca Talento EDOMEX en el Extranjero.

**Otorgar Apoyos o Premios a Estudiantes Destacados en Ciencia y Tecnología.** Durante el ejercicio 2020, debido a la suspensión parcial y total de actividades no esenciales como consecuencia de la contingencia sanitaria ocasionada por el Virus SARS-CoV2 (Covid-19) el Consejo Mexiquense de Ciencia y Tecnología (COMECyT) solo realizó la entrega de 21 incentivos económicos a los estudiantes que cumplieron con los requisitos establecidos en la convocatoria y reglas de operación del "Programa para otorgar apoyos a estudiantes, profesores e investigadores destacados en ciencia y tecnología".

**Otorgar Reconocimientos a Investigadores Destacados.** Con la finalidad de reconocer la expresión de una trayectoria ejemplar en materia de Ciencia y Tecnología, a través del "Premio Estatal de Ciencia y Tecnología", el Consejo Mexiquense de Ciencia y Tecnología (COMECyT) entregó 7 reconocimientos a investigadores destacados de la Entidad, cumpliendo al 100 por ciento con la meta programada. Dichos reconocimiento fueron entregados personalmente por el Gobernador Constitucional del Estado de México Lic. Alfredo del Mazo Maza.

**Otorgar Apoyos a Profesores e Investigadores Destacados en Ciencia y Tecnología.** Debido a la suspensión parcial y total de actividades no esenciales, como consecuencia de la contingencia sanitaria ocasionada por el Virus SARS-CoV2 (Covid-19), el Consejo Mexiquense de Ciencia y Tecnología (COMECyT) hizo entrega de 41 apoyos económicos a los profesores e investigadores participantes en la Convocatoria del Programa "Feria de Ciencias e Ingenierías del Estado de México".

**Otorgar Apoyos para la Realización de Eventos Científicos, Tecnológicos y de Innovación.** Debido a la suspensión parcial y total de actividades no esenciales como consecuencia de la contingencia sanitaria

ocasionada por el Virus SARS-CoV2 (Covid-19); el Consejo Mexiquense de Ciencia y Tecnología (COMECyT) con el propósito de no generar riesgos en la población, canceló los eventos y no abrió convocatoria alguna.

**Otorgar Apoyos para el Desarrollo o Mejora de Proyectos de Investigación, Desarrollo Tecnológico e Innovación.** Debido a la suspensión parcial y total de actividades no esenciales como consecuencia de la contingencia sanitaria ocasionada por el Virus SARS-CoV2 (Covid-19), el Consejo Mexiquense de Ciencia y Tecnología (COMECyT) solo otorgó 21 apoyos a los solicitantes que cumplieron con lo establecido en las reglas de operación y la convocatoria del Programa "Jóvenes Investigadores EDOMEX".

**Otorgar Apoyos para la Realización de Estancias de Investigación Científica y Tecnológica.** Debido a la suspensión parcial y total de actividades no esenciales como consecuencia de la contingencia sanitaria ocasionada por el Virus SARS-CoV2 (Covid-19); el Consejo Mexiquense de Ciencia y Tecnología (COMECyT) con el propósito de no generar riesgos en la población, no abrió convocatoria alguna del "Programa De Apoyo Para Estancias De Investigación EDOMEX".

### 03 08 01 01 01 02 NORMATIVIDAD PARA EL DESARROLLO DE LA CIENCIA Y LA TECNOLOGÍA

**Elaborar los Avances Programáticos del COMECyT.** Durante el ejercicio 2020, se realizaron 4 reportes trimestrales de los avances programáticos, mismos que fueron remitidos en tiempo y forma a la Coordinación Administrativa de la Secretaría de Finanzas del Estado de México, cumpliendo con el 100 por ciento de lo programado.

**Elaborar los Avances Financieros-Presupuestales del COMECyT.** Durante el ejercicio 2020, se llevó a cabo la realización de 12 reportes mensuales correspondientes a los avances financieros presupuestales, los cuales se remitieron a la Coordinación Administrativa de la Secretaría de Finanzas del Estado de México, con ello se da cumplimiento a lo establecido por la normatividad vigente, alcanzando el 100 por ciento de la meta.

**Elaborar los Estados Financieros del COMECyT.** Durante el ejercicio 2020, se realizaron 12 reportes de estados financieros, los cuales fueron presentados en forma mensual ante la Contaduría General Gubernamental del Estado de México y el Órgano Superior de Fiscalización del Estado de México, dando cumplimiento de acuerdo a la normatividad vigente aplicable, alcanzando el 100 por ciento de la meta.

**Elaborar y/o Revisar Instrumentos Jurídicos Necesarios para las Actividades del COMECyT.** Durante el ejercicio 2020, derivado de las actividades realizadas, por las áreas sustantivas que conforman al Consejo de Ciencia y Tecnología (COMECyT) relativas a ciencia y tecnología, se revisaron 52 documentos de índole jurídico cumpliendo con el 100 por ciento de la meta.

**Mantenimiento de Sistemas de Cómputo de COMECyT.** Durante el ejercicio 2020, la Unidad de Sistemas del Consejo Mexiquense de Ciencia y Tecnología (COMECyT) elaboró 2 reportes del mantenimiento a los sistemas de cómputo, con el propósito de tener una actualización, eficiencia y mejorar su funcionamiento, cumpliendo con el 100 por ciento de lo programado.

**Elaboración del Sistema Integral Tecnológico de Innovación y Prototipos.** Debido a la suspensión parcial y total de actividades no esenciales como consecuencia de la contingencia sanitaria ocasionada por el Virus SARS-CoV2 (Covid-19); el Consejo Mexiquense de Ciencia y Tecnología (COMECyT) no elaboró algún sistema integral.

### 03 08 02 01 DESARROLLO TECNOLÓGICO APLICADO

#### 03 08 02 01 01 05 DESARROLLO TECNOLÓGICO Y VINCULACIÓN

**Apoyar Proyectos del Sector Empresarial que Fortalezcan Capacidades Empresariales, la Vinculación con Instituciones de Educación Superior y Centros de Investigación y la Integración de Redes.** Debido

a la suspensión parcial y total de actividades no esenciales como consecuencia de la contingencia sanitaria ocasionada por el Virus SARS-CoV2 (Covid-19); el Consejo Mexiquense de Ciencia y Tecnología (COMECyT) con el propósito de no generar riesgos en la población, no abrió convocatoria alguna de los programas “Fortalecimiento de las capacidades científicas y tecnológicas COMECyT-EDOMEX”, Vinculación de empresas con instituciones de educación superior y centros de investigación COMECyT-EDOMEX” y “Programa de integración de redes de colaboración en innovación COMECyT-EDOMEX”.

**Proporcionar Asesoría Sobre los Programas de Apoyo a Proyectos de Desarrollo Tecnológico e Innovación que Opera la Dirección de Desarrollo Tecnológico y Vinculación.** Durante el ejercicio 2020, el Consejo Mexiquense de Ciencia y Tecnología (COMECyT) programó y proporcionó 30 asesorías que impulsan a los proyectos en el desarrollo tecnológico e innovación de la entidad cumpliendo con lo programado.

**Organizar Cursos de los Programas de Apoyo a Proyectos de Desarrollo Tecnológico e Innovación que Opera la Dirección de Desarrollo Tecnológico y Vinculación.** Durante el ejercicio 2020, la contingencia sanitaria ocasionada por el Virus SARS-CoV2 (Covid-19) y debido a la suspensión parcial y total de actividades no esenciales, el Consejo Mexiquense de Ciencia y Tecnología (COMECyT) realizó 5 cursos con la finalidad de dar seguimiento técnico y financiero a los proyectos en ejecución. Se llevaron a cabo 4 Talleres de capacitación por videoconferencia y en colaboración con la Dirección General de Industria de la Secretaría de Desarrollo Económico, se llevó a cabo el Taller Estrategia de 4 columnas “Descubre cómo rediseñar tu negocio para lograr aumentar tu flujo de efectivo y seguir creciendo a pesar de las crisis”.

**Apoyar el Emprendimiento de Base Tecnológica.** Durante el ejercicio 2020, la contingencia sanitaria ocasionada por el Virus SARS-CoV2 (Covid-19) y debido a que no se emitió nueva convocatoria del Premio BLIS “Buscando Líderes en Innovación y Sustentabilidad”, el Consejo Mexiquense de Ciencia y Tecnología (COMECyT) otorgó apoyo a 9 proyectos, con el propósito de fortalecer el emprendimiento de base tecnológica en la entidad.

### 03 08 04 01 INNOVACIÓN CIENTÍFICA Y TECNOLÓGICA

#### 03 08 04 01 01 01 ASISTENCIA TÉCNICA A LA INNOVACIÓN

**Apoyar el Trámite de Registro de Invenciones.** Durante el ejercicio 2020, ante la contingencia sanitaria SARS-CoV2 (Covid-19) no se tuvieron las condiciones para la recepción de solicitudes conforme lo programado, el Consejo Mexiquense de Ciencia y Tecnología (COMECyT) solo realizó la entrega de 37 apoyos vía transferencia electrónica a las solicitudes presentadas por diferentes beneficiarios, a través del Programa de Fomento a la Protección de la Propiedad Industrial COMECYT - EDOMÉX 2020, dirigido a inventores independientes, instituciones de educación superior, centros de investigación y desarrollo en la entidad.

**Impartir cursos de Capacitación en Materia de Protección del Patrimonio Intelectual.** Durante el ejercicio 2020 debido a la suspensión parcial o total de actividades no esenciales, como consecuencia de la contingencia sanitaria ocasionada por el Virus SARS-CoV2 (Covid-19), y a la disminución en el número de solicitudes de capacitación por parte de instituciones académicas y sector empresarial, el Consejo Mexiquense de Ciencia y Tecnología (COMECyT) solo realizó 11 videoconferencias y 1 ponencia; para lo cual, se estableció contacto con instituciones educativas y sector empresarial interesado en los temas del Sistema de propiedad industrial y derechos de autor y en colaboración con el Instituto Mexiquense del Emprendedor se llevó a cabo un Seminario de Propiedad Intelectual.

**Proporcionar Asesorías en Materia de Propiedad Intelectual.** Durante el ejercicio 2020, debido a la suspensión parcial o total de actividades no esenciales, como consecuencia de la contingencia sanitaria ocasionada por el Virus SARS-CoV2 (Covid-19), el Consejo Mexiquense de Ciencia y Tecnología (COMECyT) solo impartió 71 asesorías en materia de propiedad intelectual en la entidad. Se contactó a usuarios con los que se mantuvo comunicación vía telefónica y correo electrónico.

**Apoyar Proyectos que Fortalezcan el Desarrollo de Prototipos y el Escalamiento y Validación Tecnológica del Sector Empresarial.** Debido a la suspensión parcial y total de actividades no esenciales como consecuencia de la contingencia sanitaria ocasionada por el Virus SARS-CoV2 (Covid-19); el Consejo Mexiquense de Ciencia y Tecnología (COMECyT) con el propósito de no generar riesgos en la población, no abrió convocatoria alguna de los programas “Desarrollo de prototipos COMECyT-EDOMEX” y “Validación tecnológica y competitiva de prototipos COMECyT-EDOMEX”

### 03 08 04 01 01 02 FINANCIAMIENTO, DIVULGACIÓN Y DIFUSIÓN DE LA CIENCIA Y LA TECNOLOGÍA

**Actualizar la Base de Datos del Catálogo de Organismos que Otorgan Financiamiento.** Durante el ejercicio 2020, se llevó a cabo la actualización de la base de datos de las instituciones que otorgan financiamiento a proyectos científicos y tecnológicos, la cual a su vez proporciona información útil a los usuarios de las asesorías de financiamiento,

**Proporcionar Asesorías para el Acceso a Recursos Financieros a Instituciones de Educación Superior Empresas, Investigadores.** Durante el ejercicio 2020, el Consejo Mexiquense de Ciencia y Tecnología (COMECyT) proporcionó 80 asesorías para el acceso a recursos financieros cumpliendo al 100 por ciento de lo programado.

**Generar Alianzas con Instancias que Otorguen Financiamiento para la Investigación Científica y Desarrollo tecnológico.** Debido a la suspensión parcial y total de actividades no esenciales como consecuencia de la contingencia sanitaria ocasionada por el Virus SARS-CoV2 (Covid-19); el Consejo Mexiquense de Ciencia y Tecnología (COMECyT) con el propósito de no generar riesgos en la población, no generó alianzas con alguna instancia.

**Coordinar y/o Participar en Acciones de Divulgación y Difusión de Ciencia y Tecnología.** Durante el ejercicio 2020, debido a la suspensión parcial y total de actividades no esenciales, como consecuencia de la contingencia sanitaria ocasionada por el Virus SARS-CoV2 (Covid-19) el Consejo Mexiquense de Ciencia y Tecnología (COMECyT) llevó a cabo la realización de 6 entrevistas en línea, en el espacio ConCiencia Mexiquense, las cuales fueron transmitidas en redes sociales.

**Difundir y Divulgar la Ciencia y la Tecnología.** Durante el ejercicio 2020, el Consejo Mexiquense de Ciencia y Tecnología (COMECyT) difundió y divulgó 138 publicaciones, entre las que destacan: impactos en medios de comunicación y cápsulas de radio, a fin de propiciar el interés de la sociedad mexiquense por los temas científicos y tecnológicos actuales, superando la meta en 97.1 por ciento de lo programando.

**Diseñar y Elaborar las Revistas de Divulgación.** Durante el ejercicio 2020, el Consejo Mexiquense de Ciencia y Tecnología (COMECyT) diseño y elaboró 4 ediciones digitales la revista "Deveras. Revista de ciencia para niños", con la finalidad de divulgar la ciencia y la tecnología entre el público infantil Mexiquense.

**Diseñar y Elaborar los Boletines Informativos.** Durante el ejercicio 2020, el Consejo Mexiquense de Ciencia y Tecnología (COMECyT) diseño y elaboro 4 números digitales del "Boletín Órbita", mediante el cual se difundieron las acciones, logrando, convocatorias y programas del Comecyt en materia de ciencia y tecnología en el Estado de México.

A través de este Boletín que se comparte en la página web del COMECYT, se transparentan las acciones del Consejo y el usuario interesado en ciertos temas, le da seguimiento a los resultados que se obtienen.

**Diseñar y Elaborar Material Gráfico de Apoyo a la Ciencia y la Tecnología.** Durante el ejercicio 2020, se programaron y realizaron 30 documentos que se derivan de las actividades propias del Consejo Mexiquense de Ciencia y Tecnología (COMECyT). Estos documentos incluyen el reporte de los diseños y elaboración anual de convocatorias, banners, imágenes de eventos como el Espacio Mexiquense de

COMECyT

Ciencia y Tecnología y la Feria de Ciencias e Ingenierías del Estado de México, cuadernillos, carteles y demás material gráfico que soliciten todas las áreas que integran el Comecyt.

**Gestionar las Ministraciones de Fondos de Financiamiento para los Programas y Proyectos Estratégicos.** Durante el ejercicio 2020, debido a la suspensión parcial y total de actividades no esenciales, como consecuencia de la contingencia sanitaria ocasionada por el Virus SARS-CoV2 (Covid-19) el Consejo Mexiquense de Ciencia y Tecnología (COMECyT), gestionó 2 ministraciones a través de la sesión del Comité Técnico del Fondo Estatal.

**Generar Convenios para el Fortalecimiento de la Ciencia y la Tecnología.** Durante el ejercicio 2020 debido a las medidas preventivas ocasionadas por la contingencia sanitaria ocasionada por el Virus SARS-CoV2 (Covid-19), no se realizaron convenios que promueven fortalezcan el avance científico y tecnológico.

**Difundir las Actividades que Desarrolla el COMECyT en Ciencia, Tecnología e Innovación en Redes Sociales y Página Web.** Durante el ejercicio 2020, se elaboraron 4 reportes de actividades que desarrolla el Consejo Mexiquense de Ciencia y Tecnología (COMECyT), realizando su difusión a través de redes sociales y pagina web referente a ciencia, tecnología e innovación.

Consejo Mexiquense de Ciencia y Tecnología													
Avance Operativo - Programático y Presupuestal													
Enero - Diciembre de 2020													
				M E T A S				PRESUPUESTO 2020					
								(Miles de Pesos)					
FIN	FUN	SF	PP	SP	Pr	DESCRIPCIÓN	UNIDAD DE MEDIDA	PROGRA-MADO	ALCAN-ZADO	AVANCE %	AUTORIZADO ANUAL	EJERCIDO	%
GOBIERNO CAPAZ Y RESPONSABLE													
GOBIERNO													
COORDINACIÓN DE LA POLÍTICA DE GOBIERNO													
01	03	04	01			DESARROLLO DE LA FUNCIÓN PÚBLICA Y ÉTICA EN EL SERVICIO PÚBLICO					798.7	741.9	92.9
01	03	04	01	01	01	FISCALIZACIÓN. CONTROL Y EVALUACIÓN INTERNA DE LA GESTIÓN PÚBLICA					798.7	741.9	92.9
						Realizar Auditorías, con el Propósito de Verificar el Cumplimiento del Marco Normativo que Regula el Funcionamiento de las Dependencias y Organismos Auxiliares del Ejecutivo Estatal y los Ayuntamientos	Auditoría	6	6	100			
						Realizar Evaluaciones para Determinar el Grado de Eficacia y Eficiencia en los Procesos, así como en el Desempeño Institucional de las Dependencias y Organismos Auxiliares del Ejecutivo Estatal	Evaluación	1					
						Realizar Inspecciones a Rubros Específicos en las Dependencias, Organismos Auxiliares del Ejecutivo Estatal y en su caso Ayuntamientos, con el Propósito de Constatar el Cumplimiento del Marco Normativo que lo Regula	Inspección	24	23	95.8			
						Participar en Testificaciones, con el Propósito de Asegurarse que los Actos Administrativos se Realicen Conforme a la Normatividad Vigente	Testificación	50	33	66			
						Participación del Órgano Interno de Control en Reuniones que por Mandato Legal o Disposición Administrativa así lo Requiera	Reunión	40	25	62.5			
01	03	04	02			SISTEMA ANTICORRUPCIÓN DEL ESTADO DE MÉXICO Y MUNICIPIOS					319.6	319.6	100.0
01	03	04	02	01	01	PREVENCIÓN, DETECCIÓN, DISUASIÓN, SANCIÓN Y COMBATE DE LA CORRUPCIÓN					159.8	159.8	100.0
						Elaborar el Informe de Presunta Responsabilidad Administrativa	Informe	4					

CUENTA PÚBLICA DEL GOBIERNO, ORGANISMOS AUXILIARES Y AUTÓNOMOS DEL ESTADO DE MÉXICO 2020

FIN	FUN	SF	PP	SP	Pr	DESCRIPCIÓN	M E T A S			P R E S U P U E S T O 2 0 2 0 (Miles de Pesos)			
							UNIDAD DE MEDIDA	PROGRA-MADO	ALCAN-ZADO	AVANCE %	AUTORIZADO ANUAL	EJERCIDO	%
01	03	04	02	02	04	INVESTIGACIÓN DE FALTAS ADMINISTRATIVAS					159.8	159.8	100.0
						Recibir las Denuncias Derivadas de las Presuntas Faltas Administrativas, así como las Sugerencias y Reconocimientos Presentados por los Interesados, Relacionadas con la Prestación del Servicio Público	Acuerdo	21	21	100			
						<b>ECONÓMICO</b>							
						<b>DESARROLLO ECONÓMICO</b>							
						<b>CIENCIA, TECNOLOGÍA E INNOVACIÓN</b>							
03	08	01	01			INVESTIGACIÓN CIENTÍFICA					97,685.9	39,426.8	40.4
03	08	01	01	01	01	FOMENTO A LA INVESTIGACIÓN CIENTÍFICA Y FORMACIÓN DE RECURSOS HUMANOS					77,585.9	26,814.1	34.6
						Realizar la Feria de Ciencias e Ingenierías del Estado de México	Evento						
						Otorgar Becas para la Formación de Capital Humano en Ciencia y Tecnología	Beca	3,000	372	12.4			
						Otorgar Apoyos o Premios a Estudiantes Destacados en Ciencia y Tecnología	Persona	450	21	4.7			
						Otorgar Reconocimientos a Investigadores Destacados	Persona	7	7	100			
						Otorgar Apoyos a Profesores e Investigadores Destacados en Ciencia y Tecnología	Persona	250	41	16.4			
						Otorgar Apoyos para la Realización de Eventos Científicos, Tecnológicos y de Innovación	Evento	13					
						Otorgar Apoyos para el Desarrollo o Mejora de Proyectos de Investigación, Desarrollo Tecnológico e Innovación	Proyecto	110	21	19.1			
						Otorgar Apoyos para la Realización de Estancias de Investigación Científica y Tecnológica	Persona	120					
03	08	01	01	01	02	NORMATIVIDAD PARA EL DESARROLLO DE LA CIENCIA Y LA TECNOLOGÍA					20,100.0	12,612.7	62.7
						Elaborar los Avances Programáticos del COMECyT	Reporte	4	4	100			
						Elaborar los Avances Financieros-Presupuestales del COMECyT	Reporte	12	12	100			
						Elaborar los Estados Financieros del COMECyT	Reporte	12	12	100			
						Elaborar y/o Revisar los Instrumentos Jurídicos Necesarios para las Actividades del COMECyT	Documento	52	52	100			
						Mantenimiento de Sistemas de Cómputo de COMECyT	Reporte	2	2	100			
						Elaboración del Sistema Integral Tecnológico de Innovación y Prototipos	Reporte	4					
03	08	02	01			DESARROLLO TECNOLÓGICO APLICADO					26,327.1	3,640.1	13.8
03	08	02	01	01	05	DESARROLLO TECNOLÓGICO Y VINCULACIÓN					26,327.1	3,640.1	13.8
						Apoyar Proyectos del Sector Empresarial que Fortalezcan Capacidades Empresariales, la Vinculación con Instituciones de Educación Superior y Centros de Investigación y la Integración de Redes	Proyecto	20					
						Proporcionar Asesoría Sobre los Programas de Apoyo a Proyectos de Desarrollo Tecnológico e Innovación que Opera la Dirección de Desarrollo Tecnológico y Vinculación	Asesoría	30	30	100			
						Organizar Cursos de los Programas de Apoyo a Proyectos de Desarrollo Tecnológico e Innovación que Opera la Dirección de Desarrollo Tecnológico y Vinculación	Curso	10	5	50			
						Apoyar el Emprendimiento de Base Tecnológica	Proyecto	35	9	25.7			

COMECyT

FIN	FUN	SF	PP	SP	Pr	DESCRIPCIÓN	M E T A S			PRESUPUESTO 2020 (Miles de Pesos)			
							UNIDAD DE MEDIDA	PROGRAMA	ALCANZADO	AVANCE %	AUTORIZADO ANUAL	EJERCIDO	%
03	08	04	01			INNOVACIÓN CIENTÍFICA Y TECNOLÓGICA				284,758.8	255,254.5	89.6	
03	08	04	01	01	01	ASISTENCIA TÉCNICA A LA INNOVACIÓN				12,460.8	2,373.1	19.0	
						Apoyar el Trámite del Registro de Inventiones	Solicitud	100	37	37			
						Impartir Cursos de Capacitación en Materia de Protección del Patrimonio Intelectual	Curso	45	12	26.7			
						Proporcionar Asesorías en Materia de Propiedad Intelectual	Asesoría	300	71	23.7			
						Apoyar Proyectos que Fortalezcan el Desarrollo de Prototipos y el Escalamiento y Validación Tecnológica del Sector Empresarial	Proyecto	20					
03	08	04	01	01	02	FINANCIAMIENTO, DIVULGACIÓN Y DIFUSIÓN DE LA CIENCIA Y LA TECNOLOGÍA				272,298.0	252,881.4	92.9	
						Actualizar la Base de Datos del Catalogo de Organismos que Otorgan Financiamiento	Base de Datos	1	1	100			
						Proporcionar Asesorías para el Acceso a Recursos Financieros a Instituciones de Educación Superior Empresas, Investigadores	Asesoría	80	80	100			
						Generar Alianzas con Instancias que Otorguen Financiamiento para la Investigación Científica y Desarrollo Tecnológico	Documento	3					
						Coordinar y/o Participar en Acciones de Divulgación y Difusión de Ciencia y Tecnología	Evento	160	6	3.8			
						Difundir y Divulgar la Ciencia y la Tecnología	Publicación	70	138	197.1			
						Diseñar y Elaborar las Revistas de Divulgación	Revista	4	4	100			
						Diseñar y Elaborar los Boletines Informativos	Boletín	4	4	100			
						Diseñar y Elaborar Material Gráfico de Apoyo a la Ciencia y la Tecnología	Documento	30	30	100			
						Gestionar las Ministraciones de Fondos de Financiamiento para los Programas y Proyectos Estratégicos	Documento	7	2	28.6			
						Generar Convenios para el Fortalecimiento de la Ciencia y la Tecnología	Convenio	3					
						Difundir las Actividades que Desarrolla el COMECyT en Ciencia, Tecnología e Innovación en Redes Sociales y Página Web	Reporte	4	4	100			
						<b>GOBIERNO CAPAZ Y RESPONSABLE</b>							
						<b>OTROS NO CLASIFICADOS EN FUNCIONES ANTERIORES</b>							
04	04	01	01			PREVISIONES PARA EL PAGO DE ADEUDO DE EJERCICIOS FISCALES ANTERIORES				33,731.7	33,731.7	100.0	
04	04	01	01	01	01	PASIVOS DERIVADOS DE EROGACIONES DEVENGADAS Y PENDIENTES DE EJERCICIOS ANTERIORES				33,731.7	33,731.7	100.0	
						Registro del Pago de Adeudos de Ejercicios Fiscales Anteriores	Documento	1	1	100			
<b>T O T A L</b>											<b>443,621.8</b>	<b>333,114.6</b>	<b>75.1</b>
											-----	-----	





# ANEXOS ESTABLECIDOS EN DIFERENTES ORDENAMIENTOS



Relación de Bienes Inmuebles que Componen el Patrimonio  
Cuenta Pública al 31 de Diciembre de 2020  
(Miles de Pesos)

Ente Público: Consejo Mexiquense de Ciencia y Tecnología

Código	Descripción de Bienes Inmuebles	* Valor en Libros
	<p style="font-size: 48px; opacity: 0.5;">No Aplica</p>	
	TOTAL	0.0

Relación de Bienes Muebles que Componen el Patrimonio  
Cuenta Pública al 31 de Diciembre de 2020  
(Miles de Pesos)

Ente Público: Consejo Mexiquense de Ciencia y Tecnología

Código	Descripción de Bienes Muebles	Valor en Libros
	Mobiliario y Equipo de Administración	6,989.4
	Equipo de Transporte	7,755.4
	Maquinaria, Otros Equipos y Herramientas	354.6
	T O T A L	15,099.4

Consejo Mexiquense de Ciencia y Tecnología  
Cuenta Pública al 31 de Diciembre de 2020  
Relación de Cuentas Bancarias Productivas Específicas

Fondo, Programa o Convenio	Datos de la Cuenta Bancaria	
	Institución Bancaria	Número de Cuentas *
CONSEJO MEXIQUENSE DE CIENCIA Y TECNOLOGÍA	MIFEL	320
CAPÍTULO 3	MIFEL	702
CONSEJO MEXIQUENSE DE CIENCIA Y TECNOLOGÍA	MIFEL	110
RED DE INNOVACIÓN Y APRENDIZAJE	MIFEL	012
NÓMINA	BBVA	248
MULTAS ELECTORALES 1	BBVA	202
MULTAS ELECTORALES 2	BBVA	773
MULTAS ELECTORALES 3	BBVA	781
SANCIONES ECONÓMICAS DERIVADAS DE INFRACCIONES	BBVA	528

FORMATOS PARA EL CUMPLIMIENTO  
DE LA LEY DE DISCIPLINA FINANCIERA  
DE LAS ENTIDADES FEDERATIVAS  
Y LOS MUNICIPIOS



COMECYT

Consejo Mexiquense de Ciencia y Tecnología Estado de Situación Financiera Detallado - LDF Al 31 de Diciembre de 2020 y 2019 (CIFRAS EN MILES DE PESOS)					
Concepto	2020	2019	Concepto	2020	2019
<b>ACTIVO</b>			<b>PASIVO</b>		
<b>Activo Circulante</b>			<b>Pasivo Circulante</b>		
a. Efectivo y Equivalentes (a=a1+a2+a3+a4+a5+a6+a7)	104,657.3	102,267.1	a. Cuentas por Pagar a Corto Plazo (a=a1+a2+a3+a4+a5+a6+a7+a8+a9)	26,717.9	56,108.3
a1) Efectivo			a1) Servicios Personales por Pagar a Corto Plazo		
a2) Bancos/Tesorería	104,657.3	102,267.1	a2) Proveedores por Pagar a Corto Plazo		
a3) Bancos/Dependencias y Otros			a3) Contratistas por Obras Públicas por Pagar a Corto Plazo		
a4) Inversiones Temporales (Hasta 3 meses)			a4) Participaciones y Aportaciones por Pagar a Corto Plazo		
a5) Fondos con Afectación Específica			a5) Transferencias Otorgadas por Pagar a Corto Plazo		
a6) Depósitos de Fondos de Terceros en Garantía y/o Administración			a6) Intereses, Comisiones y Otros Gastos de la Deuda Pública por Pagar a Corto Plazo		
a7) Otros Efectivos y Equivalentes			a7) Retenciones y Contribuciones por Pagar a Corto Plazo		147.6
<b>b. Derechos a Recibir Efectivo o Equivalentes (b=b1+b2+b3+b4+b5+b6+b7)</b>	<b>5,748.1</b>	<b>7,108.4</b>	a8) Devoluciones de la Ley de Ingresos por Pagar a Corto Plazo		
b1) Inversiones Financieras de Corto Plazo	5,713.9	7,089.3	a9) Otras Cuentas por Pagar a Corto Plazo	25,717.9	54,960.7
b2) Cuentas por Cobrar a Corto Plazo	14.9	15.0	b. Documentos por Pagar a Corto Plazo (b=b1+b2+b3)	0.0	0.0
b3) Deudores Diversos por Cobrar a Corto Plazo	19.3	4.1	b1) Documentos Comerciales por Pagar a Corto Plazo		
b4) Ingresos por Recuperar a Corto Plazo			b2) Documentos con Contratistas por Obras Públicas por Pagar a Corto Plazo		
b5) Deudores por Anticipos de la Tesorería a Corto Plazo			b3) Otros Documentos por Pagar a Corto Plazo		
b6) Préstamos Otorgados a Corto Plazo			c. Porción a Corto Plazo de la Deuda Pública a Largo Plazo (c=c1+c2)	0.0	0.0
b7) Otros Derechos a Recibir Efectivo o Equivalentes a Corto Plazo			c1) Porción a Corto Plazo de la Deuda Pública		
<b>c. Derechos a Recibir Bienes o Servicios (c=c1+c2+c3+c4+c5)</b>	<b>0.0</b>	<b>0.0</b>	c2) Porción a Corto Plazo de Arrendamiento Financiero		
c1) Anticipo a Proveedores por Adquisición de Bienes y Prestación de Servicios a Corto Plazo			d. Títulos y Valores a Corto Plazo	0.0	0.0
c2) Anticipo a Proveedores por Adquisición de Bienes Inmuebles y Muebles a Corto Plazo			e. Pasivos Diferidos a Corto Plazo (e=e1+e2+e3)	0.0	0.0
c3) Anticipo a Proveedores por Adquisición de Bienes Intangibles a Corto Plazo			e1) Ingresos Cobrados por Adelantado a Corto Plazo		
c4) Anticipo a Contratistas por Obras Públicas a Corto Plazo			e2) Intereses Cobrados por Adelantado a Corto Plazo		
c5) Otros Derechos a Recibir Bienes o Servicios a Corto Plazo			e3) Otros Pasivos Diferidos a Corto Plazo		
<b>d. Inventarios (d=d1+d2+d3+d4+d5)</b>	<b>0.0</b>	<b>0.0</b>	f. Fondos y Bienes de Terceros en Garantía y/o Administración a Corto Plazo (f=f1+f2+f3+f4+f5+f6)	0.0	0.0
d1) Inventario de Mercancías para Venta			f1) Fondos en Garantía a Corto Plazo		
d2) Inventario de Mercancías Terminadas			f2) Fondos en Administración a Corto Plazo		
d3) Inventario de Mercancías en Proceso de Elaboración			f3) Fondos Contingentes a Corto Plazo		
d4) Inventario de Materias Primas, Materiales y Suministros para Producción			f4) Fondos de Fideicomisos, Mandatos y Contratos Análogos a Corto Plazo		
d5) Bienes en Tránsito			f5) Otros Fondos de Terceros en Garantía y/o Administración a Corto Plazo		
<b>e. Almacenes</b>			f6) Valores y Bienes en Garantía a Corto Plazo		
<b>f. Estimación por Pérdida o Deterioro de Activos Circulantes (f=f1+f2)</b>	<b>0.0</b>	<b>0.0</b>	g. Provisiones a Corto Plazo (g=g1+g2+g3)	0.0	0.0
f1) Estimaciones para Cuentas Incobrables por Derechos a Recibir Efectivo o Equivalentes			g1) Provisión para Demandas y Juicios a Corto Plazo		
f2) Estimación por Deterioro de Inventarios			g2) Provisión para Contingencias a Corto Plazo		
<b>g. Otros Activos Circulantes (g=g1+g2+g3+g4)</b>	<b>0.0</b>	<b>0.0</b>	g3) Otras Provisiones a Corto Plazo		
g1) Valores en Garantía			h. Otros Pasivos a Corto Plazo (h=h1+h2+h3)	0.0	0.0
g2) Bienes en Garantía (excluye depósitos de fondos)			h1) Ingresos por Clasificar		
g3) Bienes Derivados de Embargos, Decomisos, Aseguramientos y Daño en Pago			h2) Recaudación por Participar		
g4) Adquisición con Fondos de Terceros			h3) Otros Pasivos Circulantes		
<b>IA. Total de Activos Circulantes (IA = a + b + c + d + e + f + g)</b>	<b>110,405.4</b>	<b>109,375.5</b>	<b>IIA. Total de Pasivos Circulantes (IIA = a + b + c + d + e + f + g + h)</b>	<b>26,717.9</b>	<b>56,108.3</b>
<b>Activo No Circulante</b>			<b>Pasivo No Circulante</b>		
a. Inversiones Financieras a Largo Plazo			a. Cuentas por Pagar a Largo Plazo		
b. Derechos a Recibir Efectivo o Equivalentes a Largo Plazo			b. Documentos por Pagar a Largo Plazo		
c. Bienes Inmuebles, Infraestructura y Construcciones en Proceso			c. Deuda Pública a Largo Plazo		
d. Bienes Muebles	15,099.4	14,397.9	d. Pasivos Diferidos a Largo Plazo		
e. Activos Intangibles			e. Fondos y Bienes de Terceros en Garantía y/o en Administración a Largo Plazo		
f. Depreciación, Deterioro y Amortización Acumulada de Bienes	-10,527.9	-9,154.8	f. Provisiones a Largo Plazo		
g. Activos Diferidos	22.2	22.2	<b>IIB. Total de Pasivos No Circulantes (IIB = a + b + c + d + e + f)</b>	<b>0.0</b>	<b>0.0</b>
h. Estimación por Pérdida o Deterioro de Activos no Circulantes			<b>II. Total del Pasivo (II = IIA + IIB)</b>	<b>26,717.9</b>	<b>56,108.3</b>
i. Otros Activos no Circulantes			<b>HACIENDA PÚBLICA/PATRIMONIO</b>		
<b>IB. Total de Activos No Circulantes (IB = a + b + c + d + e + f + g + h + i)</b>	<b>4,593.7</b>	<b>5,265.3</b>	<b>IIIA. Hacienda Pública/Patrimonio Contribuido (IIIA = a + b + c)</b>		
<b>I. Total del Activo (I = IA + IB)</b>	<b>114,999.1</b>	<b>114,640.8</b>	a. Aportaciones		
			b. Donaciones de Capital		
			c. Actualización de la Hacienda Pública/Patrimonio		
			<b>IIIB. Hacienda Pública/Patrimonio Generado (IIIB = a + b + c + d + e)</b>	<b>89,281.2</b>	<b>89,632.5</b>
			a. Resultados del Ejercicio (Ahorro/ Desahorro)	13,132.7	-18,725.2
			b. Resultados de Ejercicios Anteriores	75,629.1	77,738.3
			c. Revaluos	519.4	519.4
			d. Reservas		
			e. Rectificaciones de Resultados de Ejercicios Anteriores		
			<b>IIIC. Exceso o Insuficiencia en la Actualización de la Hacienda Pública/Patrimonio (IIIC=a+b)</b>	<b>0.0</b>	<b>0.0</b>
			a. Resultado por Posición Monetaria		
			b. Resultado por Tenencia de Activos no Monetarios		
			<b>III. Total Hacienda Pública/Patrimonio (III = IIIA + IIIB + IIIC)</b>	<b>89,281.2</b>	<b>89,632.5</b>
			<b>IV. Total del Pasivo y Hacienda Pública/Patrimonio (IV = II + III)</b>	<b>114,999.1</b>	<b>114,640.8</b>

CUENTA PÚBLICA DEL GOBIERNO, ORGANISMOS AUXILIARES Y AUTÓNOMOS DEL ESTADO DE MÉXICO 2020

Consejo Mexiquense de Ciencia y Tecnología							
Informe Analítico de la Deuda Pública y Otros Pasivos - LDF							
Al 31 de Diciembre de 2019 y 2020							
Denominación de la Deuda Pública y Otros Pasivos (c)	Saldo al 31 de Diciembre de 2020 (d)	Disposiciones del Periodo (e)	Amortizaciones del Periodo (f)	Revaluaciones, Reclasificaciones y Otros Ajustes (g)	Saldo Final del Periodo (h) h=d+e-f+g	Pago de Intereses del Periodo (i)	Pago de Comisiones y demás Costos Asociados Durante el Periodo (j)
<b>1. Deuda Pública (1=A+B)</b>	0.0	0.0	0.0	0.0	0.0	0.0	
<b>A. Corto Plazo (A=a1+a2+a3)</b>	0.0	0.0	0.0	0.0	0.0	0.0	
a1) Instituciones de Crédito							
a2) Títulos y Valores							
a3) Arrendamientos Financieros							
<b>B. Largo Plazo (B=b1+b2+b3)</b>	0.0	0.0	0.0	0.0	0.0	0.0	
b1) Instituciones de Crédito							
b2) Títulos y Valores							
b3) Arrendamientos Financieros							
<b>2. Otros Pasivos</b>	55,108.3				25,717.9		
<b>3. Total de la Deuda Pública y Otros Pasivos (3=1+2)</b>	<b>55,108.3</b>	<b>0.0</b>	<b>0.0</b>	<b>0.0</b>	<b>25,717.9</b>		
<b>4. Deuda Contingente 1 (Informativo)</b>	0.0	0.0	0.0	0.0	0.0	0.0	
A. Deuda Contingente 1							
B. Deuda Contingente 2							
C. Deuda Contingente XX							
<b>5. Valor de Instrumentos Bono Cupón Cero 2 (Informativo)</b>	0.0	0.0	0.0	0.0	0.0	0.0	
A. Instrumento Bono Cupón Cero 1							
B. Instrumento Bono Cupón Cero 2							
C. Instrumento Bono Cupón Cero XX							

1 Se refiere a cualquier Financiamiento sin fuente o garantía de pago definida, que sea asumida de manera solidaria o subsidiaria por las Entidades Federativas con sus Municipios, organismos descentralizados y empresas de participación estatal mayoritaria y fideicomisos, locales o municipales, y por los Municipios con sus respectivos organismos descentralizados y empresas de participación municipal mayoritaria.

2 Se refiere al valor del Bono Cupón Cero que respalda el pago de los créditos asociados al mismo (Activo).

Obligaciones a Corto Plazo (k)	Monto Contratado (l)	Plazo Pactado (m)	Tasa de Interés (n)	Comisiones y Costos Relacionados (o)	Tasa Efectiva (p)
<b>6. Obligaciones a Corto Plazo (Informativo)</b>					
A. Crédito 1					
B. Crédito 2					
C. Crédito XX					



COMECyT

Consejo Mexiquense de Ciencia y Tecnología										
Informe Analítico de Obligaciones Diferentes de Financiamientos										
Al 31 de Diciembre de 2020										
(Miles de Pesos)										
Denominación de las Obligaciones Diferentes de Financiamiento (c)	Fecha del Contrato (d)	Fecha de Inicio de Operación del Proyecto (e)	Fecha de Vencimiento (f)	Monto de la Inversión Pactado (g)	Plazo Pactado (h)	Monto Promedio Mensual del Pago de la Contraprestación (i)	Monto Promedio Mensual del Pago de la Contraprestación Correspondiente al Pago de Inversión (j)	Monto Pagado de la Inversión al XX de XXXX de 20XX (k)	Monto Pagado de la Inversión Actualizado al XX de XXXX de 20XX (l)	Saldo Pendiente por Pagar de la Inversión al XX de XXXX de 20XX (m = g - l)
<b>A. Asociaciones Público Privadas (APP's)</b> <b>(A=a+b+c+d)</b>				0.0		0.0	0.0			0.0
a) APP 1										0.0
b) APP 2										0.0
c) APP 3										0.0
d) APP XX										0.0
<b>B. Otros Instrumentos (B=a+b+c+d)</b>				0.0		0.0	0.0			0.0
a) Otro Instrumento 1										0.0
b) Otro Instrumento 2										0.0
c) Otro Instrumento 3										0.0
d) Otro Instrumento XX										0.0
<b>C. Total de Obligaciones Diferentes de Financiamiento (C=A+B)</b>				0.0		0.0	0.0			0.0

CUENTA PÚBLICA DEL GOBIERNO, ORGANISMOS AUXILIARES Y AUTÓNOMOS DEL ESTADO DE MÉXICO 2020

<p align="center"><b>Consejo Mexiquense de Ciencia y Tecnología</b>  <b>Balance Presupuestario</b>  <b>Del 1 de Enero al 31 de Diciembre de 2020</b>  <b>(Miles de Pesos)</b></p>			
Concepto	Estimado / Aprobado	Devengado	Recaudado / Pagado
<b>A. Ingresos Totales (A = A1+A2+A3)</b>	<b>494,671.1</b>	<b>337,761.4</b>	<b>337,761.4</b>
A1. Ingresos de Libre Disposición	494,671.1	313,187.3	313,187.3
A2. Transferencias Federales Etiquetadas		24,574.1	24,574.1
A3. Financiamiento Neto			
<b>B. Egresos Presupuestarios<sup>1</sup> (B = B1+B2)</b>	<b>494,671.1</b>	<b>333,114.6</b>	<b>308,609.2</b>
B1. Gasto No Etiquetado (sin incluir Amortización de la Deuda Pública)	494,671.1	333,114.6	308,609.2
B2. Gasto Etiquetado (sin incluir Amortización de la Deuda Pública)			
<b>C. Remanentes del Ejercicio Anterior (C = C1 + C2)</b>	<b>0.0</b>	<b>0.0</b>	<b>0.0</b>
C1. Remanentes de Ingresos de Libre Disposición Aplicados en el Periodo			
C2. Remanentes de Transferencias Federales Etiquetadas Aplicados en el Periodo			
<b>I. Balance Presupuestario (I = A – B + C)</b>	<b>0.0</b>	<b>4,646.8</b>	<b>29,152.2</b>
<b>II. Balance Presupuestario sin Financiamiento Neto (II = I - A3)</b>	<b>0.0</b>	<b>-19,927.3</b>	<b>4,578.1</b>
<b>III. Balance Presupuestario sin Financiamiento Neto y sin Remanentes del Ejercicio Anterior (III = II - C)</b>	<b>0.0</b>	<b>-19,927.3</b>	<b>4,578.1</b>
Concepto	Aprobado	Devengado	Pagado
<b>E. Intereses, Comisiones y Gastos de la Deuda (E = E1+E2)</b>	<b>0.0</b>	<b>0.0</b>	<b>0.0</b>
E1. Intereses, Comisiones y Gastos de la Deuda con Gasto No Etiquetado			
E2. Intereses, Comisiones y Gastos de la Deuda con Gasto Etiquetado			
<b>IV. Balance Primario (IV = III + E)</b>	<b>0.0</b>	<b>-19,927.3</b>	<b>4,578.1</b>
Concepto	Estimado/ Aprobado	Devengado	Recaudado / Pagado
<b>F. Financiamiento (F = F1 + F2)</b>	<b>0.0</b>	<b>0.0</b>	<b>0.0</b>
F1. Financiamiento con Fuente de Pago de Ingresos de Libre Disposición			
F2. Financiamiento con Fuente de Pago de Transferencias Federales Etiquetadas			
<b>G. Amortización de la Deuda (G = G1 + G2)</b>	<b>0.0</b>	<b>0.0</b>	<b>0.0</b>
G1. Amortización de la Deuda Pública con Gasto No Etiquetado			
G2. Amortización de la Deuda Pública con Gasto Etiquetado			
<b>A3. Financiamiento Neto (A3 = F – G)</b>	<b>0.0</b>	<b>0.0</b>	<b>0.0</b>
Concepto	Estimado/ Aprobado	Devengado	Recaudado / Pagado
A1. Ingresos de Libre Disposición	494,671.1	313,187.3	313,187.3
<b>A3.1 Financiamiento Neto con Fuente de Pago de Ingresos de Libre Disposición (A3.1 = F1 – G1)</b>	<b>0.0</b>	<b>24,574.1</b>	<b>24,574.1</b>
F1. Financiamiento con Fuente de Pago de Ingresos de Libre Disposición		24,574.1	24,574.1
G1. Amortización de la Deuda Pública con Gasto No Etiquetado			
<b>B1. Gasto No Etiquetado (sin incluir Amortización de la Deuda Pública)</b>	<b>494,671.1</b>	<b>333,114.6</b>	<b>308,609.2</b>
C1. Remanentes de Ingresos de Libre Disposición Aplicados en el Periodo			
<b>V. Balance Presupuestario de Recursos Disponibles (V = A1 + A3.1 – B1 + C1)</b>	<b>0.0</b>	<b>4,646.8</b>	<b>29,152.2</b>
<b>VI. Balance Presupuestario de Recursos Disponibles sin Financiamiento Neto (VI = V – A3.1)</b>	<b>0.0</b>	<b>-19,927.3</b>	<b>4,578.1</b>
Concepto	Estimado/ Aprobado	Devengado	Recaudado / Pagado
A2. Transferencias Federales Etiquetadas			
<b>A3.2 Financiamiento Neto con Fuente de Pago de Transferencias Federales Etiquetadas (A3.2 = F2 – G2)</b>	<b>0.0</b>	<b>0.0</b>	<b>0.0</b>
F2. Financiamiento con Fuente de Pago de Transferencias Federales Etiquetadas			
G2. Amortización de la Deuda Pública con Gasto Etiquetado			
B2. Gasto Etiquetado (sin incluir Amortización de la Deuda Pública)	0.0	0.0	0.0
C2. Remanentes de Transferencias Federales Etiquetadas Aplicados en el Periodo			
<b>VII. Balance Presupuestario de Recursos Etiquetados (VII = A2 + A3.2 – B2 + C2)</b>	<b>0.0</b>	<b>0.0</b>	<b>0.0</b>
<b>VIII. Balance Presupuestario de Recursos Etiquetados sin Financiamiento Neto (VIII = VII – A3.2)</b>	<b>0.0</b>	<b>0.0</b>	<b>0.0</b>

COMECYT

Consejo Mexiquense de Ciencia y Tecnología Estado Análítico de Ingresos Detallado - LDF Del 1 de Enero al 31 de Diciembre de 2020 (Miles de Pesos)						
Concepto	Ingreso					Diferencia
	Estimado	Ampliaciones/ (Reducciones)	Modificado	Devengado	Recaudado	
<b>Ingresos de Libre Disposición</b>						
A. Impuestos			0.0			0.0
B. Cuotas y Aportaciones de Seguridad Social			0.0			0.0
C. Contribuciones de Mejoras			0.0			0.0
D. Derechos			0.0			0.0
E. Productos			0.0	927.2	927.2	-927.2
F. Aprovechamientos			0.0			0.0
G. Ingresos por Ventas de Bienes y Servicios	15,000.0	-14,155.4	844.6	5,736.0	5,736.0	-4,891.4
<b>H. Participaciones</b> <b>(H=h1+h2+h3+h4+h5+h6+h7+h8+h9+h10+h11)</b>	<b>0.0</b>	<b>0.0</b>	<b>0.0</b>	<b>0.0</b>	<b>0.0</b>	<b>0.0</b>
h1) Fondo General de Participaciones			0.0			0.0
h2) Fondo de Fomento Municipal			0.0			0.0
h3) Fondo de Fiscalización y Recaudación			0.0			0.0
h4) Fondo de Compensación			0.0			0.0
h5) Fondo de Extracción de Hidrocarburos			0.0			0.0
h6) Impuesto Especial Sobre Producción y Servicios			0.0			0.0
h7) 0.136% de la Recaudación Federal Participable			0.0			0.0
h8) 3.17% Sobre Extracción de Petróleo			0.0			0.0
h9) Gasolinas y Diésel			0.0			0.0
h10) Fondo del Impuesto Sobre la Renta			0.0			0.0
h11) Fondo de Estabilización de los Ingresos de las Entidades Federativas			0.0			0.0
I. Incentivos Derivados de la Colaboración Fiscal (I=i1+i2+i3+i4+i5)	0.0	0.0	0.0	0.0	0.0	0.0
i1) Tenencia o Uso de Vehículos			0.0			0.0
i2) Fondo de Compensación ISAN			0.0			0.0
i3) Impuesto Sobre Automóviles Nuevos			0.0			0.0
i4) Fondo de Compensación de Repecos-Intermedios			0.0			0.0
i5) Otros Incentivos Económicos			0.0			0.0
<b>J. Transferencias</b>	<b>479,671.1</b>	<b>-70,625.6</b>	<b>409,045.5</b>	<b>306,524.1</b>	<b>306,524.1</b>	<b>102,521.4</b>
K. Convenios	0.0	0.0	0.0	0.0	0.0	0.0
k1) Otros Convenios y Subsidios			0.0			0.0
<b>L. Otros Ingresos de Libre Disposición (L=l1+l2)</b>	<b>0.0</b>	<b>0.0</b>	<b>0.0</b>	<b>0.0</b>	<b>0.0</b>	<b>0.0</b>
l1) Participaciones en Ingresos Locales			0.0			0.0
l2) Otros Ingresos de Libre Disposición			0.0			0.0
<b>I. Total de Ingresos de Libre Disposición</b> <b>(I=A+B+C+D+E+F+G+H+I+J+K+L)</b>	<b>494,671.1</b>	<b>-84,781.0</b>	<b>409,890.1</b>	<b>313,187.3</b>	<b>313,187.3</b>	<b>96,702.8</b>
<b>Ingresos Excedentes de Ingresos de Libre Disposición</b>			0.0			0.0
<b>Transferencias Federales Etiquetadas</b>			0.0			0.0
<b>A. Aportaciones (A=a1+a2+a3+a4+a5+a6+a7+a8)</b>	<b>0.0</b>	<b>0.0</b>	<b>0.0</b>	<b>0.0</b>	<b>0.0</b>	<b>0.0</b>
a1) Fondo de Aportaciones para la Nómina Educativa y Gasto Operativo			0.0			0.0
a2) Fondo de Aportaciones para los Servicios de Salud			0.0			0.0
a3) Fondo de Aportaciones para la Infraestructura Social			0.0			0.0
a4) Fondo de Aportaciones para el Fortalecimiento de los Municipios y de las Demarcaciones Territoriales del Distrito Federal			0.0			0.0
a5) Fondo de Aportaciones Múltiples			0.0			0.0
a6) Fondo de Aportaciones para la Educación Tecnológica y de Adultos			0.0			0.0
a7) Fondo de Aportaciones para la Seguridad Pública de los Estados y del Distrito Federal			0.0			0.0
a8) Fondo de Aportaciones para el Fortalecimiento de las Entidades Federativas			0.0			0.0
<b>B. Convenios (B=b1+b2+b3+b4)</b>	<b>0.0</b>	<b>0.0</b>	<b>0.0</b>	<b>0.0</b>	<b>0.0</b>	<b>0.0</b>
b1) Convenios de Protección Social en Salud			0.0			0.0
b2) Convenios de Descentralización			0.0			0.0
b3) Convenios de Reasignación			0.0			0.0
b4) Otros Convenios y Subsidios			0.0			0.0
<b>C. Fondos Distintos de Aportaciones (C=c1+c2)</b>	<b>0.0</b>	<b>0.0</b>	<b>0.0</b>	<b>0.0</b>	<b>0.0</b>	<b>0.0</b>
c1) Fondo para Entidades Federativas y Municipios Productores de Hidrocarburos			0.0			0.0
c2) Fondo Minero			0.0			0.0
D. Transferencias, Subsidios y Subvenciones, y Pensiones y Jubilaciones			0.0			0.0
E. Otras Transferencias Federales Etiquetadas			0.0			0.0
<b>II. Total de Transferencias Federales Etiquetadas (II = A + B + C + D + E)</b>	<b>0.0</b>	<b>0.0</b>	<b>0.0</b>	<b>0.0</b>	<b>0.0</b>	<b>0.0</b>
<b>III. Ingresos Derivados de Financiamientos (III = A)</b>	<b>0.0</b>	<b>33,731.7</b>	<b>33,731.7</b>	<b>24,574.1</b>	<b>24,574.1</b>	<b>9,157.6</b>
A. Ingresos Derivados de Financiamientos		33,731.7	33,731.7	24,574.1	24,574.1	9,157.6
<b>IV. Total de Ingresos (IV = I + II + III)</b>	<b>494,671.1</b>	<b>-51,049.3</b>	<b>443,621.8</b>	<b>337,761.4</b>	<b>337,761.4</b>	<b>105,860.4</b>
<b>Datos Informativos</b>						
1. Ingresos Derivados de Financiamientos con Fuente de Pago de Ingresos de Libre Disposición			0.0			0.0
2. Ingresos Derivados de Financiamientos con Fuente de Pago de Transferencias Federales Etiquetadas			0.0			0.0
<b>3. Ingresos Derivados de Financiamientos (3 = 1 + 2)</b>	<b>0.0</b>	<b>0.0</b>	<b>0.0</b>	<b>0.0</b>	<b>0.0</b>	<b>0.0</b>

CUENTA PÚBLICA DEL GOBIERNO, ORGANISMOS AUXILIARES Y AUTÓNOMOS DEL ESTADO DE MÉXICO 2020

Consejo Mexiquense de Ciencia y Tecnología Estado Analítico del Ejercicio del Presupuesto de Egresos Detallado Clasificación por Objeto del Gasto (Capítulo y Concepto) Del 1 de Enero al 31 de Diciembre de 2020 (MILES DE PESOS)						
Concepto	Egresos				Subejercicio	
	Aprobado	Ampliaciones/ (Reducciones)	Modificado	Devengado		Pagado
<b>I. Gasto No Etiquetado (I=A+B+C+D+E+F+G+H+I)</b>	<b>494,671.1</b>	<b>-51,049.3</b>	<b>443,621.8</b>	<b>333,114.6</b>	<b>308,609.2</b>	<b>110,507.2</b>
<b>A. Servicios Personales (A=a1+a2+a3+a4+a5+a6+a7)</b>	<b>28,221.5</b>	<b>0.0</b>	<b>28,221.5</b>	<b>20,706.4</b>	<b>20,706.4</b>	<b>7,515.1</b>
a1) Remuneraciones al Personal de Carácter Permanente	13,202.1	-948.2	12,253.9	10,224.4	10,224.4	2,029.5
a2) Remuneraciones al Personal de Carácter Transitorio			0.0			0.0
a3) Remuneraciones Adicionales y Especiales	7,250.9	681.7	7,932.6	6,342.0	6,342.0	1,590.6
a4) Seguridad Social	6,080.7	42.6	6,123.3	2,865.0	2,865.0	3,258.3
a5) Otras Prestaciones Sociales y Económicas	1,341.3	207.8	1,549.1	1,168.0	1,168.0	381.1
a6) Previsiones			0.0			0.0
a7) Pago de Estímulos a Servidores Públicos	346.5	16.1	362.6	107.0	107.0	255.6
<b>B. Materiales y Suministros (B=b1+b2+b3+b4+b5+b6+b7+b8+b9)</b>	<b>986.7</b>	<b>-26.4</b>	<b>960.3</b>	<b>712.0</b>	<b>712.0</b>	<b>248.3</b>
b1) Materiales de Administración, Emisión de Documentos y Artículos Oficiales	549.6	-123.4	426.2	370.1	370.1	56.1
b2) Alimentos y Utensilios	180.9	-34.1	146.8	81.0	81.0	65.8
b3) Materias Primas y Materiales de Producción y Comercialización			0.0			0.0
b4) Materiales y Artículos de Construcción y de Reparación	0.0	5.9	5.9	5.9	5.9	0.0
b5) Productos Químicos, Farmacéuticos y de Laboratorio			0.0			0.0
b6) Combustibles, Lubricantes y Aditivos	222.0	-14.8	207.2	101.6	101.6	105.6
b7) Vestuario, Blancos, Prendas de Protección y Artículos Deportivos	0.0	0.5	0.5	0.5	0.5	0.0
b8) Materiales y Suministros Para Seguridad	0.0	0.2	0.2	0.2	0.2	0.0
b9) Herramientas, Refacciones y Accesorios Menores	34.2	139.3	173.5	152.7	152.7	20.8
<b>C. Servicios Generales (C=c1+c2+c3+c4+c5+c6+c7+c8+c9)</b>	<b>26,084.8</b>	<b>24,937.0</b>	<b>51,021.8</b>	<b>43,869.7</b>	<b>43,527.2</b>	<b>7,152.1</b>
c1) Servicios Básicos	798.0	71.9	869.9	586.3	552.7	283.6
c2) Servicios de Arrendamiento	1,185.6	0.0	1,185.6	976.1	976.1	209.5
c3) Servicios Profesionales, Científicos, Técnicos y Otros Servicios	11,009.9	-2,818.7	8,191.2	2,860.4	2,691.0	5,330.8
c4) Servicios Financieros, Bancarios y Comerciales	219.2	83.0	302.2	204.2	119.9	98.0
c5) Servicios de Instalación, Reparación, Mantenimiento y Conservación	650.5	82.8	733.3	630.7	603.7	102.6
c6) Servicios de Comunicación Social y Publicidad	1,107.4	-660.5	446.9	0.7	0.7	446.2
c7) Servicios de Traslado y Viáticos	1,155.2	-774.0	381.2	3.6	3.6	377.6
c8) Servicios Oficiales	9,060.0	-8,880.1	179.9	0.0	0.0	179.9
c9) Otros Servicios Generales	899.0	37,832.6	38,731.6	38,607.7	38,579.5	123.9
<b>D. Transferencias, Asignaciones, Subsidios y Otras Ayudas (D=d1+d2+d3+d4+d5+d6+d7+d8+d9)</b>	<b>228,726.6</b>	<b>-114,245.6</b>	<b>114,481.0</b>	<b>22,741.8</b>	<b>22,741.8</b>	<b>91,739.2</b>
d1) Transferencias Internas y Asignaciones al Sector Público			0.0			0.0
d2) Transferencias al Resto del Sector Público			0.0			0.0
d3) Subsidios y Subvenciones	210,560.4	-102,872.7	107,687.7	22,400.3	22,400.3	85,287.4
d4) Ayudas Sociales	18,166.2	-11,372.9	6,793.3	341.5	341.5	6,451.8
d5) Pensiones y Jubilaciones			0.0			0.0
d6) Transferencias a Fideicomisos, Mandatos y Otros Análogos			0.0			0.0
d7) Transferencias a la Seguridad Social			0.0			0.0
d8) Donativos			0.0			0.0
d9) Transferencias al Exterior			0.0			0.0
<b>E. Bienes Muebles, Inmuebles e Intangibles (E=e1+e2+e3+e4+e5+e6+e7+e8+e9)</b>	<b>0.0</b>	<b>4,554.0</b>	<b>4,554.0</b>	<b>701.5</b>	<b>701.5</b>	<b>3,852.5</b>
e1) Mobiliario y Equipo de Administración		3,871.4	3,871.4	399.9	399.9	3,471.5
e2) Mobiliario y Equipo Educativo y Recreativo			0.0			0.0
e3) Equipo e Instrumental Médico y de Laboratorio			0.0			0.0
e4) Vehículos y Equipo de Transporte			0.0			0.0
e5) Equipo de Defensa y Seguridad			0.0			0.0
e6) Maquinaria, Otros Equipos y Herramientas		301.6	301.6	301.6	301.6	0.0
e7) Activos Biológicos			0.0			0.0
e8) Bienes Inmuebles			0.0			0.0
e9) Activos Intangibles		381.0	381.0			381.0
<b>F. Inversión Pública (F=f1+f2+f3)</b>	<b>210,651.5</b>	<b>0.0</b>	<b>210,651.5</b>	<b>210,651.5</b>	<b>186,488.6</b>	<b>0.0</b>
f1) Obra Pública en Bienes de Dominio Público	210,651.5		210,651.5	210,651.5	186,488.6	0.0
f2) Obra Pública en Bienes Propios			0.0			0.0
f3) Proyectos Productivos y Acciones de Fomento			0.0			0.0
<b>G. Inversiones Financieras y Otras Provisiones (G=g1+g2+g3+g4+g5+g6+g7)</b>	<b>0.0</b>	<b>0.0</b>	<b>0.0</b>	<b>0.0</b>	<b>0.0</b>	<b>0.0</b>
g1) Inversiones Para el Fomento de Actividades Productivas			0.0			0.0
g2) Acciones y Participaciones de Capital			0.0			0.0
g3) Compra de Títulos y Valores			0.0			0.0
g4) Concesión de Préstamos			0.0			0.0
g5) Inversiones en Fideicomisos, Mandatos y Otros Análogos			0.0			0.0
Fideicomiso de Desastres Naturales (Informativo)			0.0			0.0
g6) Otras Inversiones Financieras			0.0			0.0
g7) Provisiones para Contingencias y Otras Erogaciones Especiales			0.0			0.0
<b>H. Participaciones y Aportaciones (H=h1+h2+h3)</b>	<b>0.0</b>	<b>0.0</b>	<b>0.0</b>	<b>0.0</b>	<b>0.0</b>	<b>0.0</b>
h1) Participaciones			0.0			0.0
h2) Aportaciones			0.0			0.0
h3) Convenios			0.0			0.0
<b>I. Deuda Pública (I=i1+i2+i3+i4+i5+i6+i7)</b>	<b>0.0</b>	<b>33,731.7</b>	<b>33,731.7</b>	<b>33,731.7</b>	<b>33,731.7</b>	<b>0.0</b>
i1) Amortización de la Deuda Pública			0.0			0.0
i2) Intereses de la Deuda Pública			0.0			0.0
i3) Comisiones de la Deuda Pública			0.0			0.0
i4) Gastos de la Deuda Pública			0.0			0.0
i5) Costo por Coberturas			0.0			0.0
i6) Apoyos Financieros			0.0			0.0
<b>I7) Adeudos de Ejercicios Fiscales Anteriores (ADEFAS)</b>		<b>33,731.7</b>	<b>33,731.7</b>	<b>33,731.7</b>	<b>33,731.7</b>	<b>0.0</b>

COMECYT

Concepto	Egresos					Subejercicio
	Aprobado	Ampliaciones/ (Reducciones)	Modificado	Devengado	Pagado	
<b>II. Gasto Etiquetado (II=A+B+C+D+E+F+G+H+I)</b>	<b>0.0</b>	<b>0.0</b>	<b>0.0</b>	<b>0.0</b>	<b>0.0</b>	<b>0.0</b>
<b>A. Servicios Personales (A=a1+a2+a3+a4+a5+a6+a7)</b>	<b>0.0</b>	<b>0.0</b>	<b>0.0</b>	<b>0.0</b>	<b>0.0</b>	<b>0.0</b>
a1) Remuneraciones al Personal de Carácter Permanente			0.0			0.0
a2) Remuneraciones al Personal de Carácter Transitorio			0.0			0.0
a3) Remuneraciones Adicionales y Especiales			0.0			0.0
a4) Seguridad Social			0.0			0.0
a5) Otras Prestaciones Sociales y Económicas			0.0			0.0
a6) Previsiones			0.0			0.0
a7) Pago de Estímulos a Servidores Públicos			0.0			0.0
<b>B. Materiales y Suministros (B=b1+b2+b3+b4+b5+b6+b7+b8+b9)</b>	<b>0.0</b>	<b>0.0</b>	<b>0.0</b>	<b>0.0</b>	<b>0.0</b>	<b>0.0</b>
b1) Materiales de Administración, Emisión de Documentos y Artículos Oficiales			0.0			0.0
b2) Alimentos y Utensilios			0.0			0.0
b3) Materias Primas y Materiales de Producción y Comercialización			0.0			0.0
b4) Materiales y Artículos de Construcción y de Reparación			0.0			0.0
b5) Productos Químicos, Farmacéuticos y de Laboratorio			0.0			0.0
b6) Combustibles, Lubricantes y Aditivos			0.0			0.0
b7) Vestuario, Blancos, Prendas de Protección y Artículos Deportivos			0.0			0.0
b8) Materiales y Suministros Para Seguridad			0.0			0.0
b9) Herramientas, Refacciones y Accesorios Menores			0.0			0.0
<b>C. Servicios Generales (C=c1+c2+c3+c4+c5+c6+c7+c8+c9)</b>	<b>0.0</b>	<b>0.0</b>	<b>0.0</b>	<b>0.0</b>	<b>0.0</b>	<b>0.0</b>
c1) Servicios Básicos			0.0			0.0
c2) Servicios de Arrendamiento			0.0			0.0
c3) Servicios Profesionales, Científicos, Técnicos y Otros Servicios			0.0			0.0
c4) Servicios Financieros, Bancarios y Comerciales			0.0			0.0
c5) Servicios de Instalación, Reparación, Mantenimiento y Conservación			0.0			0.0
c6) Servicios de Comunicación Social y Publicidad			0.0			0.0
c7) Servicios de Traslado y Viáticos			0.0			0.0
c8) Servicios Oficiales			0.0			0.0
c9) Otros Servicios Generales			0.0			0.0
<b>D. Transferencias, Asignaciones, Subsidios y Otras Ayudas (D=d1+d2+d3+d4+d5+d6+d7+d8+d9)</b>	<b>0.0</b>	<b>0.0</b>	<b>0.0</b>	<b>0.0</b>	<b>0.0</b>	<b>0.0</b>
d1) Transferencias Internas y Asignaciones al Sector Público			0.0			0.0
d2) Transferencias al Resto del Sector Público			0.0			0.0
d3) Subsidios y Subvenciones			0.0			0.0
d4) Ayudas Sociales			0.0			0.0
d5) Pensiones y Jubilaciones			0.0			0.0
d6) Transferencias a Fideicomisos, Mandatos y Otros Análogos			0.0			0.0
d7) Transferencias a la Seguridad Social			0.0			0.0
d8) Donativos			0.0			0.0
d9) Transferencias al Exterior			0.0			0.0
<b>E. Bienes Muebles, Inmuebles e Intangibles (E=e1+e2+e3+e4+e5+e6+e7+e8+e9)</b>	<b>0.0</b>	<b>0.0</b>	<b>0.0</b>	<b>0.0</b>	<b>0.0</b>	<b>0.0</b>
e1) Mobiliario y Equipo de Administración			0.0			0.0
e2) Mobiliario y Equipo Educativo y Recreativo			0.0			0.0
e3) Equipo e Instrumental Médico y de Laboratorio			0.0			0.0
e4) Vehículos y Equipo de Transporte			0.0			0.0
e5) Equipo de Defensa y Seguridad			0.0			0.0
e6) Maquinaria, Otros Equipos y Herramientas			0.0			0.0
e7) Activos Biológicos			0.0			0.0
e8) Bienes Inmuebles			0.0			0.0
e9) Activos Intangibles			0.0			0.0
<b>F. Inversión Pública (F=f1+f2+f3)</b>	<b>0.0</b>	<b>0.0</b>	<b>0.0</b>	<b>0.0</b>	<b>0.0</b>	<b>0.0</b>
f1) Obra Pública en Bienes de Dominio Público			0.0			0.0
f2) Obra Pública en Bienes Propios			0.0			0.0
f3) Proyectos Productivos y Acciones de Fomento			0.0			0.0
<b>G. Inversiones Financieras y Otras Provisiones (G=g1+g2+g3+g4+g5+g6+g7)</b>	<b>0.0</b>	<b>0.0</b>	<b>0.0</b>	<b>0.0</b>	<b>0.0</b>	<b>0.0</b>
g1) Inversiones Para el Fomento de Actividades Productivas			0.0			0.0
g2) Acciones y Participaciones de Capital			0.0			0.0
g3) Compra de Títulos y Valores			0.0			0.0
g4) Concesión de Préstamos			0.0			0.0
g5) Inversiones en Fideicomisos, Mandatos y Otros Análogos			0.0			0.0
Fideicomiso de Desastres Naturales (Informativo)			0.0			0.0
g6) Otras Inversiones Financieras			0.0			0.0
g7) Provisiones para Contingencias y Otras Erogaciones Especiales			0.0			0.0
<b>H. Participaciones y Aportaciones (H=h1+h2+h3)</b>	<b>0.0</b>	<b>0.0</b>	<b>0.0</b>	<b>0.0</b>	<b>0.0</b>	<b>0.0</b>
h1) Participaciones			0.0			0.0
h2) Aportaciones			0.0			0.0
h3) Convenios			0.0			0.0
<b>I. Deuda Pública (I=i1+i2+i3+i4+i5+i6+i7)</b>	<b>0.0</b>	<b>0.0</b>	<b>0.0</b>	<b>0.0</b>	<b>0.0</b>	<b>0.0</b>
i1) Amortización de la Deuda Pública			0.0			0.0
i2) Intereses de la Deuda Pública			0.0			0.0
i3) Comisiones de la Deuda Pública			0.0			0.0
i4) Gastos de la Deuda Pública			0.0			0.0
i5) Costo por Coberturas			0.0			0.0
i6) Apoyos Financieros			0.0			0.0
i7) Adeudos de Ejercicios Fiscales Anteriores (ADEFAS)			0.0			0.0
<b>III. Total de Egresos (III = I + II)</b>	<b>494,671.1</b>	<b>-51,049.3</b>	<b>443,621.8</b>	<b>333,114.6</b>	<b>308,609.2</b>	<b>110,507.2</b>

Consejo Mexiquense de Ciencia y Tecnología						
Estado Analítico del Ejercicio del Presupuesto de Egresos Detallado						
Clasificación Administrativa						
Del 1 de Enero al 31 de Diciembre de 2020						
(MILES DE PESOS)						
Concepto (c)	Egresos					Subejercicio
	Aprobado	Ampliaciones/ (Reducciones)	Modificado	Devengado	Pagado	
<b>I. Gasto No Etiquetado (I=A+B+C+D+E+F+G+H)</b>	<b>494,671.1</b>	<b>-51,049.3</b>	<b>443,621.8</b>	<b>333,114.6</b>	<b>308,609.2</b>	<b>110,507.2</b>
207C05 Consejo Mexiquense de Ciencia y Tecnología	494,671.1	-51,049.3	443,621.8	333,114.6	308,609.2	110,507.2
<b>II. Gasto Etiquetado (II=A+B+C+D+E+F+G+H)</b>	<b>0.0</b>	<b>0.0</b>	<b>0.0</b>	<b>0.0</b>	<b>0.0</b>	<b>0.0</b>
207C05 Consejo Mexiquense de Ciencia y Tecnología			0.0			0.0
<b>III. Total de Egresos (III = I + II)</b>	<b>494,671.1</b>	<b>-51,049.3</b>	<b>443,621.8</b>	<b>333,114.6</b>	<b>308,609.2</b>	<b>110,507.2</b>

Consejo Mexiquense de Ciencia y Tecnología Estado Analítico del Ejercicio del Presupuesto de Egresos Detallado Clasificación Funcional (Finalidad y Función) Del 1 de Enero al 31 de Diciembre de 2020 (MILES DE PESOS)						
Concepto (c)	Egresos					Subejercicio (e)
	Aprobado (d)	Ampliaciones/ (Reducciones)	Modificado	Devengado	Pagado	
<b>I. Gasto No Etiquetado (I=A+B+C+D)</b>	<b>494,671.1</b>	<b>-51,049.3</b>	<b>443,621.8</b>	<b>333,114.6</b>	<b>308,609.2</b>	<b>110,507.2</b>
<b>A. Gobierno (A=a1+a2+a3+a4+a5+a6+a7+a8)</b>	<b>1,118.3</b>	<b>0.0</b>	<b>1,118.3</b>	<b>1,061.5</b>	<b>1,061.5</b>	<b>56.8</b>
a1) Legislación			0.0			0.0
a2) Justicia			0.0			0.0
a3) Coordinación de la Política de Gobierno	1,118.3	0.0	1,118.3	1,061.5	1,061.5	56.8
a4) Relaciones Exteriores			0.0			0.0
a5) Asuntos Financieros y Hacendarios			0.0			0.0
a6) Seguridad Nacional			0.0			0.0
a7) Asuntos de Orden Público y de Seguridad Interior			0.0			0.0
a8) Otros Servicios Generales			0.0			0.0
<b>B. Desarrollo Social (B=b1+b2+b3+b4+b5+b6+b7)</b>	<b>0.0</b>	<b>0.0</b>	<b>0.0</b>	<b>0.0</b>	<b>0.0</b>	<b>0.0</b>
b1) Protección Ambiental			0.0			0.0
b2) Vivienda y Servicios a la Comunidad			0.0			0.0
b3) Salud			0.0			0.0
b4) Recreación, Cultura y Otras Manifestaciones Sociales			0.0			0.0
b5) Educación			0.0			0.0
b6) Protección Social			0.0			0.0
b7) Otros Asuntos Sociales			0.0			0.0
<b>C. Desarrollo Económico (C=c1+c2+c3+c4+c5+c6+c7+c8+c9)</b>	<b>493,552.8</b>	<b>-84,781.0</b>	<b>408,771.8</b>	<b>298,321.4</b>	<b>273,816.0</b>	<b>110,450.4</b>
c1) Asuntos Económicos, Comerciales y Laborales en General			0.0			0.0
c2) Agropecuaria, Silvicultura, Pesca y Caza			0.0			0.0
c3) Combustibles y Energía			0.0			0.0
c4) Minería, Manufacturas y Construcción			0.0			0.0
c5) Transporte			0.0			0.0
c6) Comunicaciones			0.0			0.0
c7) Turismo			0.0			0.0
c8) Ciencia, Tecnología e Innovación	493,552.8	-84,781.0	408,771.8	298,321.4	273,816.0	110,450.4
c9) Otras Industrias y Otros Asuntos Económicos			0.0			0.0
<b>D. Otras No Clasificadas en Funciones Anteriores (D=d1+d2+d3+d4)</b>	<b>0.0</b>	<b>33,731.7</b>	<b>33,731.7</b>	<b>33,731.7</b>	<b>33,731.7</b>	<b>0.0</b>
d1) Transacciones de la Deuda Pública / Costo Financiero de la Deuda			0.0			0.0
d2) Transferencias, Participaciones y Aportaciones Entre Diferentes Niveles y Órdenes de Gobierno			0.0			0.0
d3) Saneamiento del Sistema Financiero			0.0			0.0
d4) Adeudos de Ejercicios Fiscales Anteriores		33,731.7	33,731.7	33,731.7	33,731.7	0.0
<b>II. Gasto Etiquetado (II=A+B+C+D)</b>	<b>0.0</b>	<b>0.0</b>	<b>0.0</b>	<b>0.0</b>	<b>0.0</b>	<b>0.0</b>
<b>A. Gobierno (A=a1+a2+a3+a4+a5+a6+a7+a8)</b>	<b>0.0</b>	<b>0.0</b>	<b>0.0</b>	<b>0.0</b>	<b>0.0</b>	<b>0.0</b>
a1) Legislación			0.0			0.0
a2) Justicia			0.0			0.0
a3) Coordinación de la Política de Gobierno			0.0			0.0
a4) Relaciones Exteriores			0.0			0.0
a5) Asuntos Financieros y Hacendarios			0.0			0.0
a6) Seguridad Nacional			0.0			0.0
a7) Asuntos de Orden Público y de Seguridad Interior			0.0			0.0
a8) Otros Servicios Generales			0.0			0.0
<b>B. Desarrollo Social (B=b1+b2+b3+b4+b5+b6+b7)</b>	<b>0.0</b>	<b>0.0</b>	<b>0.0</b>	<b>0.0</b>	<b>0.0</b>	<b>0.0</b>
b1) Protección Ambiental			0.0			0.0
b2) Vivienda y Servicios a la Comunidad			0.0			0.0
b3) Salud			0.0			0.0
b4) Recreación, Cultura y Otras Manifestaciones Sociales			0.0			0.0
b5) Educación			0.0			0.0
b6) Protección Social			0.0			0.0
b7) Otros Asuntos Sociales			0.0			0.0
<b>C. Desarrollo Económico (C=c1+c2+c3+c4+c5+c6+c7+c8+c9)</b>	<b>0.0</b>	<b>0.0</b>	<b>0.0</b>	<b>0.0</b>	<b>0.0</b>	<b>0.0</b>
c1) Asuntos Económicos, Comerciales y Laborales en General			0.0			0.0
c2) Agropecuaria, Silvicultura, Pesca y Caza			0.0			0.0
c3) Combustibles y Energía			0.0			0.0
c4) Minería, Manufacturas y Construcción			0.0			0.0
c5) Transporte			0.0			0.0
c6) Comunicaciones			0.0			0.0
c7) Turismo			0.0			0.0
c8) Ciencia, Tecnología e Innovación			0.0			0.0
c9) Otras Industrias y Otros Asuntos Económicos			0.0			0.0
<b>D. Otras No Clasificadas en Funciones Anteriores (D=d1+d2+d3+d4)</b>	<b>0.0</b>	<b>0.0</b>	<b>0.0</b>	<b>0.0</b>	<b>0.0</b>	<b>0.0</b>
d1) Transacciones de la Deuda Pública / Costo Financiero de la Deuda			0.0			0.0
d2) Transferencias, Participaciones y Aportaciones Entre Diferentes Niveles y Órdenes de Gobierno			0.0			0.0
d3) Saneamiento del Sistema Financiero			0.0			0.0
d4) Adeudos de Ejercicios Fiscales Anteriores			0.0			0.0
<b>III. Total de Egresos (III = I + II)</b>	<b>494,671.1</b>	<b>-51,049.3</b>	<b>443,621.8</b>	<b>333,114.6</b>	<b>308,609.2</b>	<b>110,507.2</b>

**Consejo Mexiquense de Ciencia y Tecnología**  
**Estado Analítico del Ejercicio del Presupuesto de Egresos Detallado**  
**Clasificación de Servicios Personales por Categoría**  
**Del 1 de Enero al 31 de Diciembre de 2020**  
**(MILES DE PESOS)**

Concepto (c)	Egresos					Subejercicio
	Aprobado	Ampliaciones/ (Reducciones)	Modificado	Devengado	Pagado	
<b>I. Gasto No Etiquetado (I=A+B+C+D+E+F)</b>	<b>28,221.5</b>	<b>0.0</b>	<b>28,221.5</b>	<b>20,706.4</b>	<b>20,706.4</b>	<b>7,515.1</b>
A. Personal Administrativo y de Servicio Público	28,221.5	0.0	28,221.5	20,706.4	20,706.4	7,515.1
B. Magisterio			0.0			0.0
<b>C. Servicios de Salud (C=c1+c2)</b>	<b>0.0</b>	<b>0.0</b>	<b>0.0</b>	<b>0.0</b>	<b>0.0</b>	<b>0.0</b>
c1) Personal Administrativo			0.0			0.0
c2) Personal Médico, Paramédico y afín			0.0			0.0
D. Seguridad Pública			0.0			0.0
<b>E. Gastos asociados a la implementación de nuevas leyes federales o reformas a las mismas (E = e1 + e2)</b>	<b>0.0</b>	<b>0.0</b>	<b>0.0</b>	<b>0.0</b>	<b>0.0</b>	<b>0.0</b>
e1) Nombre del Programa o Ley 1			0.0			0.0
e2) Nombre del Programa o Ley 2			0.0			0.0
F. Sentencias laborales definitivas			0.0			0.0
<b>II. Gasto Etiquetado (II=A+B+C+D+E+F)</b>	<b>0.0</b>	<b>0.0</b>	<b>0.0</b>	<b>0.0</b>	<b>0.0</b>	<b>0.0</b>
A. Personal Administrativo y de Servicio Público			0.0			0.0
B. Magisterio			0.0			0.0
<b>C. Servicios de Salud (C=c1+c2)</b>	<b>0.0</b>	<b>0.0</b>	<b>0.0</b>	<b>0.0</b>	<b>0.0</b>	<b>0.0</b>
c1) Personal Administrativo			0.0			0.0
c2) Personal Médico, Paramédico y afín			0.0			0.0
D. Seguridad Pública			0.0			0.0
<b>E. Gastos asociados a la implementación de nuevas leyes federales o reformas a las mismas (E = e1 + e2)</b>	<b>0.0</b>	<b>0.0</b>	<b>0.0</b>	<b>0.0</b>	<b>0.0</b>	<b>0.0</b>
e1) Nombre del Programa o Ley 1			0.0			0.0
e2) Nombre del Programa o Ley 2			0.0			0.0
F. Sentencias laborales definitivas			0.0			0.0
<b>III. Total del Gasto en Servicios Personales (III = I + II)</b>	<b>28,221.5</b>	<b>0.0</b>	<b>28,221.5</b>	<b>20,706.4</b>	<b>20,706.4</b>	<b>7,515.1</b>