

COMISIÓN PARA EL  
DESARROLLO TURÍSTICO DEL  
VALLE DE TEOTIHUACAN

COVATE



CONTENIDO		PÁGINA
I.	<b>INFORMACIÓN CONTABLE</b>	
	ESTADO DE SITUACIÓN FINANCIERA	5
	ESTADO DE ACTIVIDADES	6
	ESTADO DE VARIACIÓN EN LA HACIENDA PÚBLICA	7
	ESTADO DE CAMBIOS EN LA SITUACIÓN FINANCIERA	8
	ESTADO DE FLUJOS DE EFECTIVO	9
	ESTADO ANALÍTICO DEL ACTIVO	10
	ESTADO ANALÍTICO DE LA DEUDA Y OTROS PASIVOS	11
	NOTAS A LOS ESTADOS FINANCIEROS	12
II.	<b>INFORMACIÓN PRESUPUESTARIA</b>	25
III.	<b>INFORMACIÓN PROGRAMÁTICA</b>	39
IV.	<b>ANEXOS ESTABLECIDOS EN DIFERENTES ORDENAMIENTOS</b>	47
V.	<b>FORMATOS PARA EL CUMPLIMIENTO DE LA LEY DE DISCIPLINA FINANCIERA DE LAS ENTIDADES FEDERATIVAS Y LOS MUNICIPIOS</b>	53



COVATE

Comisión para el Desarrollo Turístico del Valle de Teotihuacán  
Estado de Situación Financiera  
Al 11 de Diciembre de 2020 y al 31 de Diciembre de 2019  
(Miles de Pesos)

Concepto	Año		Concepto	Año	
	2020	2019		2020	2019
<b>ACTIVO</b>			<b>PASIVO</b>		
<i>Activo Circulante</i>			<i>Pasivo Circulante</i>		
Efectivo y Equivalentes		3,473.4	Cuentas por Pagar a Corto Plazo		1,523.0
Derechos a Recibir Efectivo o Equivalentes		179.1	Documentos por Pagar a Corto Plazo		
Derechos a Recibir Bienes o Servicios			Porción a Corto Plazo de la Deuda Pública a Largo Plazo		
Inventarios			Titulos y Valores a Corto Plazo		
Almacenes			Pasivos Diferidos a Corto Plazo		
Estimación por Pérdida o Deterioro de Activos Circulantes			Fondos y Bienes de Terceros en Garantía y/o Administración a Corto Plazo		
Otros Activos Circulantes			Provisiones a Corto Plazo		
			Otros Pasivos a Corto Plazo		
<b>Total de Activos Circulantes</b>		<b>3,652.5</b>	<b>Total de Pasivos Circulantes</b>		<b>1,523.0</b>
<i>Activo No Circulante</i>			<i>Pasivo No Circulante</i>		
Inversiones Financieras a Largo Plazo			Cuentas por Pagar a Largo Plazo		
Derechos a Recibir Efectivo o Equivalentes a Largo Plazo			Documentos por Pagar a Largo Plazo		
Bienes Inmuebles, Infraestructura y Construcciones en Proceso			Deuda Pública a Largo Plazo		
Bienes Muebles		178,469.3	Pasivos Diferidos a Largo Plazo		
Activos Intangibles			Fondos y Bienes de Terceros en Garantía y/o en Administración a Largo Plazo		
Depreciación, Deterioro y Amortización Acumulada de Bienes		-110,079.9	Provisiones a Largo Plazo		
Activos Diferidos					
Estimación por Pérdida o Deterioro de Activos no Circulantes			<b>Total de Pasivos No Circulantes</b>		
Otros Activos no Circulantes					
			<b>Total del Pasivo</b>		<b>1,523.0</b>
<b>Total de Activos No Circulantes</b>	<b>.0</b>	<b>68,389.4</b>			
<b>Total del Activo</b>	<b>.0</b>	<b>72,041.9</b>	<b>HACIENDA PÚBLICA/ PATRIMONIO</b>		
			<i>Hacienda Pública/Patrimonio Contribuido</i>		
			Aportaciones		
			Donaciones de Capital		
			Actualización de la Hacienda Pública / Patrimonio		
			<b>Hacienda Pública/Patrimonio Generado</b>	<b>.0</b>	<b>70,518.9</b>
			Resultados del Ejercicio (Ahorro / Desahorro)	-68,568.5	-19,015.5
			Resultados de Ejercicios Anteriores	68,568.5	89,534.4
			Revalúos		
			Reservas		
			Rectificaciones de Resultados de Ejercicios Anteriores		
			<b>Exceso o insuficiencia en la Actualización de la Hacienda Pública/Patrimonio</b>		
			Resultado por Posición Monetaria		
			Resultado por Tenencia de Activos no Monetarios		
			<b>Total Hacienda Pública/ Patrimonio</b>	<b>.0</b>	<b>70,518.9</b>
			<b>Total del Pasivo y Hacienda Pública / Patrimonio</b>	<b>.0</b>	<b>72,041.9</b>

CUENTA PÚBLICA DEL GOBIERNO, ORGANISMOS AUXILIARES Y AUTÓNOMOS DEL ESTADO DE MÉXICO 2020

Comisión para el Desarrollo Turístico del Valle de Teotihuacán  
 Estado de Actividades  
 Del 1 de Enero al 11 de Diciembre de 2020 y del 1 de Enero al 31 de Diciembre de 2019  
 ( Miles de Pesos )

Concepto	2020	2019
<b>INGRESOS Y OTROS BENEFICIOS</b>		
<b>Ingresos de la Gestión</b>		
Impuestos		
Cuotas y Aportaciones de Seguridad Social		
Contribuciones de Mejoras		
Derechos		
Productos		
Aprovechamientos		
Ingresos por Venta de Bienes y Prestación de Servicios		
<b>Participaciones, Aportaciones, Convenios Incentivos Derivados de la Colaboración Fiscal, Fondos Distintos de Aportaciones, Transferencias, Asignaciones, Subsidios y Subvenciones y Pensiones y Jubilaciones</b>	<b>17,199.2</b>	<b>26,285.5</b>
Participaciones, Aportaciones, Convenios, Incentivos Derivados de la Colaboración Fiscal y Fondos Distintos de Aportaciones		
Transferencia, Asignaciones, Subsidios y Subvenciones y Pensiones y Jubilaciones	17,199.2	26,285.5
<b>Otros Ingresos y Beneficios</b>	<b>66.3</b>	<b>590.0</b>
Ingresos Financieros		
Incremento por Variación de Inventarios		
Disminución del Exceso de Estimaciones por Pérdida o Deterioro u Obsolescencia		
Disminución del Exceso de Provisiones		
Otros Ingresos y Beneficios Varios	66.3	590.0
<b>Total de Ingresos y Otros Beneficios</b>	<b>17,265.5</b>	<b>26,875.5</b>
<b>GASTOS Y OTRAS PÉRDIDAS</b>		
<b>Gastos de Funcionamiento</b>	<b>16,192.6</b>	<b>27,146.3</b>
Servicios Personales	8,808.0	9,937.3
Materiales y Suministros	528.7	3,334.2
Servicios Generales	6,855.9	13,874.8
<b>Transferencia, Asignaciones, Subsidios y Otras Ayudas</b>		
Transferencias Internas y Asignaciones al Sector Público		
Transferencias al Resto del Sector Público		
Subsidios y Subvenciones		
Ayudas Sociales		
Pensionamientos y Jubilaciones		
Transferencias a Fideicomisos, Mandatos y Contratos Análogos		
Transferencias a la Seguridad Social		
Donativos		
Transferencias al Exterior		
<b>Participaciones y Aportaciones</b>		
Participaciones		
Aportaciones		
Convenios		
<b>Intereses, Comisiones y Otros Gastos de la Deuda Pública</b>		
Intereses de la Deuda Pública		
Comisiones de la Deuda Pública		
Gastos de la Deuda Pública		
Costo por Coberturas		
Apoyos Financieros		
<b>Otros Gastos y Pérdidas Extraordinarias</b>	<b>69,641.4</b>	<b>18,744.7</b>
Estimaciones, Depreciaciones, Deterioros, Obsolescencia y Amortizaciones	18,843.3	18,744.7
Provisiones		
Disminución de Inventarios		
Aumento por Insuficiencia de Estimaciones por Pérdida o Deterioro y Obsolescencia		
Aumento por Insuficiencia de Provisiones		
Otros Gastos	50,798.1	
<b>Inversión Pública</b>		
Inversión Pública no Capitalizable		
<b>Total de Gastos y Otras Pérdidas</b>	<b>85,834.0</b>	<b>45,891.0</b>
<b>Resultados del Ejercicio (Ahorro/Desahorro)</b>	<b>-68,568.5</b>	<b>-19,015.5</b>

Comisión para el Desarrollo Turístico del Valle de Teotihuacán					
Estado de Variación en la Hacienda Pública					
Del 1 de Enero al 11 de Diciembre 2020 y del 1 de Enero al 31 de Diciembre de 2019					
Concepto	Hacienda Pública / Patrimonio Contribuido	Hacienda Pública / Patrimonio Generado de Ejercicios Anteriores	Hacienda Pública / Patrimonio Generado del Ejercicio	Exceso o Insuficiencia en la Actualización de la Hacienda Pública / Patrimonio	Total
<b>Hacienda Pública / Patrimonio Contribuido Neto de 2019</b>					
Aportaciones					
Donaciones de Capital					
Actualización de la Hacienda Pública/Patrimonio					
<b>Hacienda Pública / Patrimonio Generado Neto de 2019</b>		<b>89,534.4</b>	<b>-19,015.5</b>		<b>70,518.9</b>
Resultados del Ejercicio (Ahorro/Desahorro)			-19,015.5		-19,015.5
Resultados de Ejercicios Anteriores		89,534.4			89,534.4
Revalúos					
Reservas					
Rectificaciones de Resultados de Ejercicios Anteriores					
<b>Exceso o Insuficiencia en la Actualización de la Hacienda Pública / Patrimonio Neto de 2019</b>					
Resultado por Posición Monetaria					
Resultado por Tenencia de Activos no Monetarios					
<b>Hacienda Pública / Patrimonio Neto Final de 2019</b>		<b>89,534.4</b>	<b>-19,015.5</b>		<b>70,518.9</b>
<b>Cambios en la Hacienda Pública / Patrimonio Contribuido Neto de 2020</b>					
Aportaciones					
Donaciones de Capital					
Actualización de la Hacienda Pública/Patrimonio					
<b>Variaciones de la Hacienda Pública / Patrimonio Generado Neto de 2020</b>		<b>-20,965.9</b>	<b>-49,553.0</b>		<b>-70,518.9</b>
Resultados del Ejercicio (Ahorro/Desahorro)			-68,568.5		-68,568.5
Resultados de Ejercicios Anteriores		-20,965.9	19,015.5		-1,950.4
Revalúos					
Reservas					
Rectificaciones de Resultados de Ejercicios Anteriores					
<b>Cambios en el Exceso o Insuficiencia en la Actualización de la Hacienda Pública / Patrimonio Neto de 2020</b>					
Resultado por Posición Monetaria					
Resultado por Tenencia de Activos no Monetarios					
<b>Hacienda Pública / Patrimonio Neto Final de 2020</b>		<b>68,568.5</b>	<b>-68,568.5</b>		

Comisión para el Desarrollo Turístico del Valle de Teotihuacán  
Estado de Cambios en la Situación Financiera  
Del 1 de Enero al 11 de Diciembre de 2020  
(Miles de pesos)

Concepto	Origen	Aplicación
<b>ACTIVO</b>	<b>182,121.8</b>	<b>110,079.9</b>
<b>Activo Circulante</b>	<b>3,652.5</b>	
Efectivo y Equivalentes	3,473.4	
Derechos a Recibir Efectivo o Equivalentes	179.1	
Derechos a Recibir Bienes o Servicios		
Inventarios		
Almacenes		
Estimación por Pérdida o Deterioro de Activos Circulantes		
Otros Activos Circulantes		
<b>Activo No circulante</b>	<b>178,469.3</b>	<b>110,079.9</b>
Inversiones Financieras a Largo Plazo		
Derechos a Recibir Efectivo o Equivalentes a Largo Plazo		
Bienes Inmuebles, Infraestructura y Construcciones en Proceso		
Bienes Muebles	178,469.3	
Activos Intangibles		
Depreciación, Deterioro y Amortización Acumulada de Bienes		110,079.9
Activos Diferidos		
Estimación por Pérdida o Deterioro de Activos no Circulantes		
Otros Activos no Circulantes		
<b>PASIVO</b>		
<b>Pasivo Circulante</b>		
Cuentas por Pagar a Corto Plazo		
Documentos por Pagar a Corto Plazo		
Porción a Corto Plazo de la Deuda Pública a Largo Plazo		
Títulos y Valores a Corto Plazo		
Pasivos Diferidos a Corto Plazo		
Fondos y Bienes de Terceros en Garantía y/o Administración a Corto Plazo		
Provisiones a Corto Plazo		
Otros Pasivos a Corto Plazo		
<b>Pasivo No Circulante</b>		
Cuentas por Pagar a Largo Plazo		
Documentos por Pagar a Largo Plazo		
Deuda Pública a Largo Plazo		
Pasivos Diferidos a Largo Plazo		
Fondos y Bienes de Terceros en Garantía y/o en Administración a Largo Plazo		
Provisiones a Largo Plazo		
<b>HACIENDA PÚBLICA/PATRIMONIO</b>		<b>70,518.9</b>
<b>Hacienda Pública/Patrimonio Contribuido</b>		
Aportaciones		
Donaciones de Capital		
Actualización de la Hacienda Pública/Patrimonio		
<b>Hacienda Pública/Patrimonio Generado</b>		<b>70,518.9</b>
Resultados del Ejercicio (Ahorro/Desahorro)		49,553.0
Resultados de Ejercicios Anteriores		20,965.9
Revalúos		
Reservas		
Rectificaciones de Resultados de Ejercicios Anteriores		
<b>Exceso o insuficiencia en la Actualización de la Hacienda Pública/Patrimonio</b>		
Resultado por Posición Monetaria		
Resultado por Tenencia de Activos no Monetarios		



COVATE

Comisión para el Desarrollo Turístico del Valle de Teotihuacán  
Estado de Flujos de Efectivo  
Del 1 de Enero al 11 de Diciembre de 2020 y del 1 de Enero al 31 de Diciembre de 2019  
(Miles de Pesos)

Concepto	2020	2019
<b>Flujos de Efectivo de las Actividades de Operación</b>		
<b>Origen</b>	<b>17,265.5</b>	<b>26,875.5</b>
Impuestos		
Cuotas y Aportaciones de Seguridad Social		
Contribuciones de Mejoras		
Derechos		
Productos		
Aprovechamientos		
Ingresos por Venta de Bienes y Prestación de Servicios		
Participaciones, Aportaciones, Convenios, Incentivos de la Colaboración Fiscal y Fondos Distintos de Aportaciones		
Transferencias, Asignaciones, Subsidios y Subvenciones, y Pensiones y Jubilaciones	17,199.2	26,285.5
Otros Orígenes de Operación	66.3	590.0
<b>Aplicación</b>	<b>85,834.0</b>	<b>45,891.0</b>
Servicios Personales	8,808.0	9,937.3
Materiales y Suministros	528.7	3,334.2
Servicios Generales	6,855.9	13,874.8
Transferencias Internas y Asignaciones al Sector Público		
Transferencias al Resto del Sector Público		
Subsidios y Subvenciones		
Ayudas Sociales		
Pensiones y Jubilaciones		
Transferencias a Fideicomisos, Mandatos y Contratos Análogos		
Transferencias a la Seguridad Social		
Donativos		
Transferencias al Exterior		
Participaciones		
Aportaciones		
Convenios		
Otras Aplicaciones de Operación	69,641.4	18,744.7
<b>Flujos Netos de Efectivo por Actividades de Operación</b>	<b>-68,568.5</b>	<b>-19,015.5</b>
<b>Flujos de Efectivo de las Actividades de Inversión</b>		
<b>Origen</b>	<b>178,648.4</b>	<b>25,453.8</b>
Bienes Inmuebles, Infraestructura y Construcciones en Proceso		
Bienes Muebles	178,469.3	18,744.7
Otros Orígenes de Inversión	179.1	6,709.1
<b>Aplicación</b>	<b>110,079.9</b>	<b>1,165.5</b>
Bienes Inmuebles, Infraestructura y Construcciones en Proceso		
Bienes Muebles	110,079.9	1,165.5
Otras Aplicaciones de Inversión		
<b>Flujos Netos de Efectivo por Actividades de Inversión</b>	<b>68,568.5</b>	<b>24,288.3</b>
<b>Flujo de Efectivo de las Actividades de Financiamiento</b>		
<b>Origen</b>		
Endeudamiento Neto		
Interno		
Externo		
Otros Orígenes de Financiamiento		
<b>Aplicación</b>	<b>3,473.4</b>	<b>3,797.6</b>
Servicios de la Deuda		
Interno		
Externo		
Otras Aplicaciones de Financiamiento	3,473.4	3,797.6
<b>Flujos Netos de Efectivo por Actividades de Financiamiento</b>	<b>-3,473.4</b>	<b>-3,797.6</b>
<b>Incremento/Disminución Neta en el Efectivo y Equivalentes al Efectivo</b>	<b>-3,473.4</b>	<b>1,475.2</b>
Efectivo y Equivalentes al Efectivo al Inicio del Ejercicio	3,473.4	1,998.2
Efectivo y Equivalentes al Efectivo al Final del Ejercicio		<b>3,473.4</b>

Comisión para el Desarrollo Turístico del Valle de Teotihuacán  
Estado Analítico del Activo  
Del 1 de Enero al 11 de Diciembre de 2020  
(Miles de Pesos)

Concepto	Saldo Inicial	Cargos del Período	Abonos del Período	Saldo Final	Variación del Período
	1	2	3	4=(1+2-3)	(4-1)
<b>ACTIVO</b>	<b>72,041.9</b>	<b>142,600.8</b>	<b>214,642.7</b>		<b>-72,041.9</b>
<b>Activo Circulante</b>	<b>3,652.5</b>	<b>32,520.9</b>	<b>36,173.4</b>		<b>-3,652.5</b>
Efectivo y Equivalentes	3,473.4	32,338.6	35,812.0		-3,473.4
Derechos a Recibir Efectivo o Equivalentes	179.1	182.3	361.4		-179.1
Derechos a Recibir Bienes o Servicios					
Inventarios					
Almacenes					
Estimación por Pérdida o Deterioro de Activos Circulantes					
Otros Activos Circulantes					
<b>Activo No Circulante</b>	<b>68,389.4</b>	<b>110,079.9</b>	<b>178,469.3</b>		<b>-68,389.4</b>
Inversiones Financieras a Largo Plazo					
Derechos a Recibir Efectivo o Equivalentes a Largo Plazo					
Bienes Inmuebles, Infraestructura y Construcciones en Proceso					
Bienes Muebles	178,469.3		178,469.3		-178,469.3
Activos Intangibles					
Depreciación, Deterioro y Amortización Acumulada de Bienes	-110,079.9	110,079.9			110,079.9
Activos Diferidos					
Estimación por Pérdida o Deterioro de Activos no Circulantes					
Otros Activos no Circulantes					

Comisión para el Desarrollo Turístico del Valle de Teotihuacán  
 Estado Analítico de la Deuda y Otros Pasivos  
 Del 1 de Enero al 11 de Diciembre de 2020  
 (Miles de Pesos)

Denominación de las Deudas	Moneda de Contratación	Institución o País Acreedor	Saldo Inicial del Período	Saldo Final del Período
<b>DEUDA PÚBLICA</b>				
<b>Corto Plazo</b>				
<b>Deuda Interna</b>				
Instituciones de Crédito				
Títulos y Valores				
Arrendamientos Financieros				
<b>Deuda Externa</b>				
Organismos Financieros Internacionales				
Deuda Bilateral				
Títulos y Valores				
Arrendamientos Financieros				
<i>Subtotal a Corto Plazo</i>				
<b>Largo Plazo</b>				
<b>Deuda Interna</b>				
Instituciones de Crédito				
Títulos y Valores				
Arrendamientos Financieros				
<b>Deuda Externa</b>				
Organismos Financieros Internacionales				
Deuda Bilateral				
Títulos y Valores				
Arrendamientos Financieros				
<i>Subtotal a Largo Plazo</i>				
Otros Pasivos			1,523.0	
<i>Total de Deuda y Otros Pasivos</i>			<i>1,523.0</i>	

## NOTAS A LOS ESTADOS FINANCIEROS

## NOTAS DE DESGLOSE

(Miles de Pesos)

## 1. ESTADO DE SITUACIÓN FINANCIERA

## ACTIVO

- Efectivo y Equivalentes

Este renglón se encuentra representado principalmente por depósitos bancarios a corto plazo registrados a su valor nominal, los rendimientos obtenidos se registran en ingresos conforme se devengan. El saldo de este rubro al 11 de diciembre de 2020 y 31 de diciembre de 2019, se integra como sigue:

<u>Concepto</u>	<u>2020</u>	<u>2019</u>
Banorte CTA Cta. 59-5	0.0	1,652.2
Banco del Bajío Cta. 201	0.0	494.7
Banco del Bajío Cta. 202	0.0	1,326.5
<b>Total</b>	<u>0.0</u>	<u>3,473.4</u>
	=====	=====

- Derechos a Recibir Efectivo y Equivalentes y Bienes o Servicios a Recibir

El saldo de este rubro al 11 de diciembre de 2020 y 31 de diciembre de 2019, se encuentra integrado de la siguiente manera:

<u>Concepto</u>	<u>2020</u>	<u>2019</u>
Salvador Yair Camacho Vallejo	0.0	179.1
<b>Total</b>	<u>0.0</u>	<u>179.1</u>
	=====	=====

- Bienes Disponibles para su Transformación o Consumo (Inventarios)

El Organismo no cuenta con Inventarios.

- Inversiones Financieras

El Organismo no tiene Inversiones Financieras.

- **Bienes Muebles, Inmuebles e Intangibles**

El saldo de esta cuenta representa los bienes igual o mayor a 70 UMA mismos que son registrados a su costo de adquisición incluyendo los gastos y costos relacionados con la adquisición.

La depreciación de los bienes muebles e inmuebles, se calcula sobre sus valores de inversión por el método de línea recta a partir del mes siguiente en que se adquieren los bienes respectivos; aplicando los porcentos establecidos en el Manual Único de Contabilidad Gubernamental para las Dependencias y Entidades Públicas del Gobierno y Municipios del Estado de México vigente, como a continuación se señala:

<u>Concepto</u>	
Edificios no Habitacionales	2%
Equipo de Transporte	10%
Equipo de Cómputo	20%
Mobiliario y Equipo de Oficina	3%

El saldo de este rubro al 11 de diciembre de 2020 y 31 de diciembre de 2019, se encuentra integrado de la siguiente manera:

<u>Concepto</u>	<u>2020</u>	<u>2019</u>
Mobiliario y Equipo de Administración	0.0	10,898.1
Vehículos y Equipo de Transporte	0.0	8,016.2
Maquinaria, Otros Equipos y Herramientas	0.0	159,555.0
Total de Bienes Muebles	0.0	178,469.3
Depreciación Acumulada	(0.0)	(110,079.9)
Bienes Muebles, Neto	0.0	68,389.4
	=====	=====

- **Estimaciones y Deterioros**

Durante el ejercicio el Organismo no tuvo estimaciones de cuentas ni deterioros de activos.

- **Otros Activos**

El Organismo no cuenta con otros activos.

## PASIVO

### CUENTAS Y DOCUMENTOS POR PAGAR A CORTO PLAZO

- **Cuentas por Pagar a Corto Plazo**

El saldo de este rubro al 11 de diciembre de 2020 y 31 de diciembre de 2019, se encuentra integrado de la siguiente manera:

<u>Concepto</u>	<u>2020</u>	<u>2019</u>
Jesús Roberto Valencia Galicia	0.0	1,523.0
<b>Total</b>	<u>0.0</u>	<u>1,523.0</u>
	=====	=====

## 2. ESTADO DE ACTIVIDADES

### Ingresos de Gestión

Los ingresos se integran principalmente de transferencias estatales para la operación del Organismo, así como de ingresos propios por realización de actividades turísticas como la llamada experiencia nocturna en Teotihuacán.

Los ingresos por los subsidios son reconocidos en el ejercicio al que fueron asignados. La aplicación de dicho presupuesto se registra en los distintos capítulos de egresos autorizados en el presupuesto anual. Los subsidios pendientes de recibir se registran en el momento en que se recaudan cumpliendo con el devengo contable del ingreso por transferencias, asignaciones, subsidios y otras ayudas.

### Gastos y Otras Pérdidas:

Los gastos se integran por los servicios personales que son las remuneraciones del personal permanente o transitorio del organismo, los gastos por materiales y suministros, los gastos por servicios generales, las depreciaciones de los bienes muebles y por otros gastos.

El rubro de otros gastos representa el importe neto derivado de la cancelación de pasivos y el traspaso de los activos a la Secretaría de Cultura y Turismo del Gobierno del Estado de México como sigue:

<u>CONCEPTO</u>	<u>IMPORTE</u>
Bienes Muebles	49,546.1
Efectivo en Bancos	932.1
Cuentas por Cobrar	322.5
Gastos	(2.6)
	-----
Total	50,798.1
	=====

## 3. ESTADO DE VARIACIÓN EN LA HACIENDA PÚBLICA

Durante el año 2020, el patrimonio de la Comisión para el Desarrollo Turístico del Valle de Teotihuacán (COVATE), sufrió modificaciones por el traspaso del resultado del ejercicio 2019 a resultados de ejercicios anteriores.

#### 4. ESTADO DE FLUJOS DE EFECTIVO

El análisis de los saldos inicial y final que figuran en la última parte del estado de flujo de efectivo en la cuenta de efectivo es la siguiente:

Concepto	2020	2019
Flujos Netos de Efectivo por Actividades de Operación	\$ (68,568.5)	\$ (19,015.5)
Flujos Netos de Efectivo por Actividades de Inversión	68,568.5	24,288.3
Flujos Netos de Efectivo por Actividades de Financiamiento	(3,473.4)	(3,797.6)
Efectivo y Equivalentes al Efectivo al Inicio del Ejercicio	3,473.4	1,998.2
Efectivo y Equivalentes al Efectivo al final del Ejercicio	0.0	3,473.4

#### 5. CONCILIACIÓN ENTRE LOS INGRESOS PRESUPUESTARIOS Y CONTABLES, ASÍ COMO ENTRE LOS EGRESOS PRESUPUESTARIOS Y LOS GASTOS CONTABLES

Comisión para el Desarrollo Turístico del Valle de Teotihuacán Conciliación entre los Ingresos Presupuestarios y Contables Correspondiente del 1 de Enero al 11 de Diciembre de 2020 (Miles de Pesos)	
<b>1. Ingresos Presupuestarios</b>	<b>17,265.5</b>
<b>2. Más Ingresos Contables no Presupuestarios</b>	
Ingresos Financieros	
Incremento por Variación de Inventarios	
Disminución del Exceso de Estimaciones por Pérdida o Deterioro u Obsolescencia	
Disminución del Exceso de Provisiones	
Otros Ingresos y Beneficios Varios	
Otros Ingresos Contables no Presupuestarios	
<b>3. Menos Ingresos Presupuestarios no Contables</b>	
Aprovechamientos Patrimoniales	
Ingresos Derivados de Financiamientos	
Otros Ingresos Presupuestarios no Contables	
<b>4. Ingresos Contables (4 = 1 + 2 - 3)</b>	<b>17,265.5</b>

CUENTA PÚBLICA DEL GOBIERNO, ORGANISMOS AUXILIARES Y AUTÓNOMOS DEL ESTADO DE MÉXICO 2020

Comisión para el Desarrollo Turístico del Valle de Teotihuacán Conciliación entre los Egresos Presupuestarios y los Gastos Contables Correspondiente del 1 de Enero al 11 de Diciembre de 2020 ( Miles de Pesos)	
<b>1.- Total de Egresos Presupuestarios</b>	<b>16,935.1</b>
<b>2.- Menos Egresos Presupuestarios no Contables</b>	<b>742.5</b>
Materias Primas y Materiales de Producción y Comercialización	
Materiales y Suministros	
Mobiliario y Equipo de Administración	
Mobiliario y Equipo Educacional y Recreativo	
Equipo e Instrumental Médico y de Laboratorio	
Vehículos y Equipo de Transporte	
Equipo de Defensa y Seguridad	
Maquinaria, Otros Equipos y Herramientas	
Activos Biológicos	
Bienes Inmuebles	
Activos Intangibles	
Obra Pública en Bienes de Dominio Público	
Obra Pública en Bienes Propios	
Acciones y Participaciones de Capital	
Compra de Títulos y Valores	
Concesión de Préstamos	
Inversiones en Fideicomisos, Mandatos y Otros Análogos	
Provisiones para Contingencias y Otras Erogaciones Especiales	
Amortización de la Deuda Pública	
Adeudos de Ejercicios Fiscales Anteriores (ADEFAS)	742.5
<b>Otros Egresos Presupuestales no Contables</b>	
<b>3. Más Gastos Contables no Presupuestales</b>	<b>69,641.4</b>
Estimaciones, Depreciaciones, Deterioros, Obsolescencia y Amortizaciones	18,843.3
Provisiones	
Disminución de Inventarios	
Aumento por Insuficiencia de Estimaciones por Pérdida o Deterioro u Obsolescencia	
Aumento por Insuficiencia de Provisiones	
Otros Gastos	50,798.1
<b>Otros Gastos Contables no Presupuestales</b>	
<b>4. Total de Gasto Contable (4 = 1 - 2 + 3)</b>	<b>85,834.0</b>



NOTAS DE MEMORIA  
(CUENTAS DE ORDEN)

EL ORGANISMO NO TIENE CUENTAS DE ORDEN CONTABLES

Comisión para el Desarrollo Turístico del Valle de Teotihuacán CUENTAS DE ORDEN CONTABLES (Miles de Pesos)		
	<u>11/DIC/2020</u>	<u>2 0 1 9</u>
<b>CUENTAS DEUDORAS</b>		
Almacén		
Cuentas de Control de Organismos Auxiliares		
Bienes Muebles e Inmuebles en Comodato		
	<u>0.0</u>	<u>0.0</u>
<b>CUENTAS ACREEDORAS</b>		
Artículos Disponibles por el Almacén		
Organismos Auxiliares Cuenta de Control		
Comodato de Bienes Muebles e Inmuebles		
	<u>0.0</u>	<u>0.0</u>

NO APLICA

Comisión para el Desarrollo Turístico del Valle de Teotihuacán CUENTAS DE ORDEN PRESUPUESTALES (Miles de Pesos)		
	<u>11-DIC-2020</u>	<u>2 0 1 9</u>
<b>CUENTAS DEUDORAS</b>		
Ley de Ingresos Estimada	35,481.9	40,486.1
Presupuesto de Egresos por Ejercer de Gastos de Funcionamiento	17,897.0	8,905.0
Presupuesto de Egresos Devengado de Gasto de Funcionamiento		1,523.0
Presupuesto de Egresos Pagado de Gastos de Funcionamiento	16,192.6	25,623.3
Presupuesto de Egresos por Ejercer de Transferencias, Asignaciones, Subsidios y Otras Ayudas		
Presupuesto de Egresos Devengado de Transferencias, Asignaciones, Subsidios y Otras Ayudas		
Presupuesto de Egresos Pagado de Transferencias, Asignaciones, Subsidios y Otras Ayudas		
Presupuesto de Egresos por Ejercer de Bienes Muebles, Inmuebles e Intangibles	649.8	1,165.4
Presupuesto de Egresos Devengado de Bienes Muebles, Inmuebles e Intangibles		
Presupuesto de Egresos Pagado de Bienes Muebles, Inmuebles e Intangibles		
Presupuestos de Egresos por Ejercer de Inversión Pública		
Presupuesto de Egresos Devengado de Inversión Pública		3,269.4
Presupuesto de Egresos Pagado de Inversión Pública		
Presupuesto de Egresos por Ejercer de Intereses, Comisiones y Otros Gastos de la Deuda Pública		
Presupuesto de Egresos Pagado de Intereses, Comisiones y Otros Gastos de la Deuda Pública	<u>742.5</u>	
	<u>70,963.8</u>	<u>80,972.2</u>
<b>CUENTAS ACREEDORAS</b>		
Ley de Ingresos por Ejecutar	18,216.4	12,067.6
Ley de Ingresos Devengado		
Ley de Ingresos Recaudado	17,265.5	28,398.5
Presupuesto de Egresos Aprobado de Gastos de Funcionamiento	34,089.6	36,051.3
Presupuesto de Egresos Aprobado de Transferencias, Asignaciones, Subsidios y Otras Ayudas		
Presupuesto de Egresos Aprobado de Intereses, Comisiones y Otros Gastos de la Deuda Pública	742.5	3,269.4
Presupuesto de Egresos Aprobado de Inversión Pública		1,165.4
Presupuesto de Egresos Aprobado de Bienes Muebles, Inmuebles e Intangibles	<u>649.8</u>	
	<u>70,963.8</u>	<u>80,952.2</u>

## NOTAS DE GESTIÓN ADMINISTRATIVA

## 1. Introducción

El turismo es una prioridad nacional, dada su importancia como factor de desarrollo y motor del crecimiento, destacando su elevada productividad y empleo bien remunerado. Las actividades que se realizan en el marco de este sector, permiten incrementar la derrama económica, la creación de empleos y el desarrollo de la infraestructura de servicios en diversas regiones del país.

El 6 de agosto de 2008 se crea este Organismo Público Descentralizado con la finalidad de Impulsar la actividad turística a través de la aplicación de programas de promoción para posicionar los destinos turísticos del Valle de Teotihuacán en el Estado de México como un destino competitivo.

## 2. Panorama Económico Financiero

Las principales fuentes de financiamiento del Organismo provienen de las transferencias que recibe del Gobierno del Estado de México para la ejecución de sus operaciones, programas y proyectos a cargo del Organismo como el evento de “Experiencia Nocturna en Teotihuacán”.

El presupuesto autorizado para el ejercicio 2020 es el siguiente:

Subsidio Estatal GEM	37,126.0
	_____
Total Presupuesto Autorizado	37,126.0
	=====

## 3. Autorización e Historia

La Comisión para el Desarrollo Turístico del Valle de Teotihuacán (COVATE) es un Organismo Público Descentralizado de carácter Estatal con personalidad jurídica y patrimonio propio, de conformidad a lo establecido en los Artículos 2, 3, 7, 13, 45 y 47 de la Ley Orgánica de la Administración Pública del Estado de México y 5 de la Ley para la Coordinación y Control de Organismos Auxiliares del Estado de México y creado por decreto del Ejecutivo del Estado, publicado en el Periódico Oficial “Gaceta de Gobierno” de fecha 6 de agosto de 2008.

Con fecha 11 de diciembre de 2020, el Ejecutivo del Estado abroga el decreto de creación del Organismo Público Descentralizado denominado Comisión para el Desarrollo Turístico del Valle de Teotihuacán, por lo que con esa fecha se suspendieron las operaciones del Organismo, procediendo a la liquidación de sus pasivos, transfiriendo a la Secretaría de Cultura y Turismo todos los recursos materiales, financieros y humanos con los que contaba a esa fecha, dejando con ello de dar cumplimiento al postulado de existencia permanente, señalado por el Manual Único de Contabilidad Gubernamental para las Dependencias y Entidades Públicas del Gobierno y Municipios del Estado de México, postulado que considera que la actividad del ente público es por tiempo indefinido, salvo disposición legal en la que se especifique lo contrario.

#### 4. Organización y Objeto Social

##### Objeto social.

La Comisión tiene como objeto promover el aprovechamiento turístico del Valle de Teotihuacán y promocionar la creación de una oferta de servicios que coadyuve en el desarrollo turístico en la región.

##### Principal actividad

La Comisión para el cumplimiento de su objeto tiene las siguientes atribuciones:

- I. Planear, desarrollar, administrar y coordinar la realización de eventos culturales en el Valle de Teotihuacán a fin de promover el Turismo.
- II. Difundir entre instituciones pública, sociales y privadas los eventos que se realicen en la zona arqueológica de Teotihuacán.
- III. Establecer mecanismos de coordinación con el sector productivo para el patrocinio de los eventos que lleve a cabo el organismo.
- IV. Promover la conservación del patrimonio de la zona arqueológica de Teotihuacán.
- V. Formular estudios e investigaciones que permitan identificar oportunidades para la realización de eventos en la zona arqueológica de Teotihuacán.
- VI. Promover ante los Gobiernos Federal, Estatal y Municipal el desarrollo de proyectos para el aprovechamiento y modernización de la infraestructura regional vinculada con la actividad turística del Valle de Teotihuacán.
- VII. Impulsar entre empresarios y pobladores de la zona, el desarrollo de actividades económico-culturales.
- VIII. Celebrar convenios, acuerdos y contratos con instituciones y organismos públicos, sociales y privados para el cumplimiento de su objetivo.
- IX. Fomentar esquemas que faciliten el financiamiento para el desarrollo de proyectos turísticos del Valle de Teotihuacán.
- X. Generar ingresos propios que permitan la conservación, protección y desarrollo turístico del Valle de Teotihuacán.
- XI. Contratar financiamiento, empréstitos y créditos con cargo a su patrimonio, para el cumplimiento de su objetivo ya sea de manera directa o a través de la venta o cesión de activos, en términos de las disposiciones aplicables.
- XII. Las demás que sean necesarias para el cumplimiento de su objetivo y las que señalen otros ordenamientos legales.

##### Ejercicio Fiscal

El ejercicio fiscal del Organismo Comprende del 1 de enero al 31 de diciembre de 2020.

## Régimen Jurídico

Es un Organismo Público Descentralizado de carácter Estatal, con personalidad jurídica y patrimonio propio, coordinado sectorialmente por la Secretaría de Cultura y Turismo del Gobierno del Estado de México.

## Consideraciones Fiscales

El Organismo se encuentra fiscalmente dentro del Régimen de Personas Morales con Fines no Lucrativos y contribuyente del Impuesto al Valor Agregado (IVA), es retenedor del Impuesto sobre la Renta por sueldos y salarios, ingresos asimilables a salarios, por servicios profesionales y por arrendamiento, así como retenedor de IVA por servicios profesionales y arrendamiento y contribuyente del Impuesto sobre remuneraciones al trabajo personal por las remuneraciones que paga.

## Estructura Organizacional Básica

### COMISIÓN PARA EL DESARROLLO TURÍSTICO DEL VALLE DE TEOTIHUACÁN

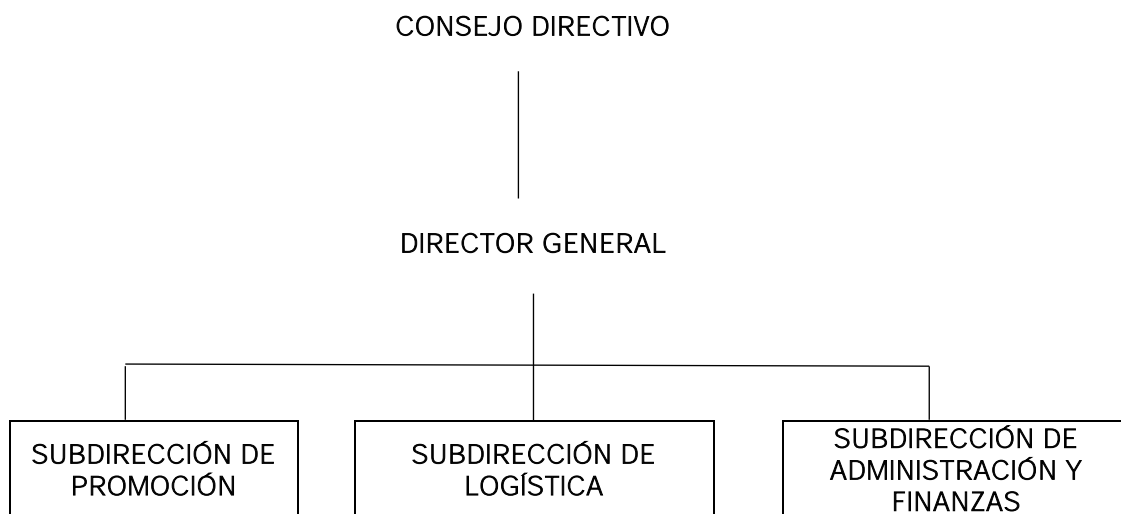

La autoridad máxima del Instituto está a cargo del Consejo Directivo.

## Fideicomisos, mandatos y análogos de los cuales es fideicomitente o fideicomisario

El Organismo no cuenta con fideicomisos, mandatos o análogos

## 5. Bases de Preparación de los Estados Financieros

Los estados financieros y presupuestales se elaboran de conformidad con lo establecido en la Ley General de Contabilidad Gubernamental y con lo estipulado por el Manual Único de Contabilidad Gubernamental para las Dependencias y Entidades Públicas del Gobierno y Municipios del Estado de México y se ha observado la normatividad emitida por el Consejo Nacional de armonización Contable (CONAC) y también en lo establecido por la Ley de Disciplina Financiera de las Entidades Federativas y Municipios.

Postulados básicos considerados para la elaboración de los Estados Financieros.

- Sustancia Económica
- Entes Públicos
- Existencia Permanente
- Revelación Suficiente
- Importancia Relativa
- Registro e Integración Presupuestaria
- Consolidación de la Información Financiera
- Devengo Contable
- Valuación
- Dualidad Económica
- Consistencia

## 6. Políticas de Contabilidad Significativas

- a) Registro de operaciones. - El registro de operaciones se realiza con sustento en el presupuesto base autorizado para efectuar gasto corriente o de inversión, verificándose que exista disponibilidad de recursos en las partidas a ejercer. El resultado del ejercicio se determina deduciendo de los ingresos del organismo, integrados por las aportaciones del Gobierno del Estado de México de acuerdo con el presupuesto autorizado y los propios del organismo recibidos por los servicios prestados, los costos y gastos del ejercicio.
- b) Base de registro de gastos e ingresos. - Los gastos se reconocen y se registran cuando se devengan, reconociéndose que están devengados en el momento en que se formaliza la operación, independientemente del documento que la ampare y los ingresos se reconocen cuando se realizan. Al cierre del ejercicio, todos los gastos devengados así como los ingresos realizados efectivamente, son registrados dentro del ejercicio correspondiente.
- c) Ingresos de Gestión. - Son ingresos propios por servicios para fomentar el Turismo principalmente en la actividad de "Experiencia Nocturna en Teotihuacán".
- d) Transferencias, Asignaciones, Subsidios y Otras Ayudas. - Son las transferencias que recibe el Organismo de acuerdo a su presupuesto autorizado; éstas, pueden ser aplicadas tanto a gasto corriente como a gasto de inversión.
- e) Bancos/Tesorería. - Este renglón se encuentra representado principalmente por depósitos bancarios a corto plazo registrados a su valor nominal; los rendimientos obtenidos se registran en ingresos conforme se devengan.
- f) Bienes muebles. - Los activos fijos del Organismo se registran a su costo de adquisición o de avalúo. La depreciación se calcula bajo el método de línea recta sobre los saldos iniciales de los bienes, aplicando a cada rubro las tasas que señala el Manual Único de Contabilidad Gubernamental para las Dependencias y entidades Públicas del Gobierno y Municipios del Estado de México.
- g) Obligaciones laborales. - Las relaciones laborales entre el COVATE y sus servidores públicos son regidas por la Ley del Trabajo de los Servidores Públicos del Estado y Municipios.

El Manual Único de Contabilidad Gubernamental para las Dependencias y Entidades Públicas del Gobierno y Municipios del Estado de México, establece que las entidades no deben registrar ninguna provisión para contingencias por las eventuales indemnizaciones y compensaciones que tenga que pagar a su personal incluso a favor de terceros, en caso de despidos injustificados así resueltos por los tribunales correspondientes o cualquier otra derivada de las relaciones laborales, las deberán reconocer en el ejercicio en el que se paguen debido a que en ese momento es cuando se afecta al presupuesto de egresos del ejercicio.

- h) Patrimonio. - Conforme al decreto de su creación, el patrimonio del COVATE se constituirá por:
- I.- Los bienes, fondos, asignaciones, participaciones, subsidios, apoyos o aportaciones que le otorguen los gobiernos federales, estatales y municipales.
  - II.- Los legados, herencias, donaciones y demás bienes otorgados en su favor, así como los productos de los fideicomisos en el que se le señale como fideicomisario.
  - III.- Los bienes muebles e inmuebles que adquiera por cualquier título legal para el cumplimiento de su objeto.
  - IV.- Las utilidades, intereses, dividendos, rendimientos de bienes, derechos y demás ingresos que adquiera por cualquier título legal.
  - V.- los ingresos por concepto de derechos, precios públicos y demás pagos que se obtengan por la prestación de sus servicios.
  - VI.- Los beneficios o frutos que obtenga de su patrimonio y las utilidades que logre en el desarrollo de sus actividades.

#### 7. Posición en Moneda Extranjera y Protección por Riesgo Cambiario.

Durante 2020 el Organismo no realizó operaciones en moneda extranjera por lo que este rubro es no aplicable.

#### 8. Reporte Analítico del Activo

- La depreciación de los bienes muebles, se calcula sobre sus valores de inversión por el método de línea recta a partir del mes siguiente en que se adquieren los bienes respectivos; aplicando los porcentos señalados a continuación, establecidos en el Manual Único de Contabilidad Gubernamental para las Dependencias y Entidades Públicas del Gobierno y Municipios del Estado de México vigente.

<u>Concepto</u>	
Edificios no Habitacionales	2%
Equipo de Transporte	10%
Mobiliario y Equipo de Oficina	3%
Equipo de Cómputo	20%

- El Organismo no cuenta con bienes dados en garantía, señalados en embargos, litigios, títulos de inversiones entregados en garantías, baja significativa del valor de inversiones financieras.

## 9. Fideicomisos, Mandatos y Análogos

El Organismo no cuenta con Fideicomisos.

## 10. Reporte de Recaudación

La recaudación del Organismo durante el año 2020 fue la siguiente:

CONCEPTO	IMPORTE
Subsidio Estatal	17,199.2
Otros Ingresos	66.3
TOTAL RECAUDADO	17,265.5
	=====

## 11. Información sobre la deuda y el Reporte Analítico de la Deuda

El Organismo no tiene deuda contratada.

## 12. Calificaciones otorgadas

El Organismo no cuenta con calificaciones otorgadas.

## 13. Proceso de Mejora

Para el desempeño financiero, cumplimiento y alcance de las metas, se han considerado las Normas y disposiciones en la materia, emitidas por las Autoridades competentes, sobre las medidas de austeridad y disciplina presupuestal; Manual de Normas y Políticas para el Gasto Público de Gobierno del Estado de México; acuerdo por el que se establecen las Normas Administrativas para la Asignación y uso de bienes y servicios de las Dependencias y Organismos Auxiliares del Poder Ejecutivo Estatal; Clasificador por Objeto del Gasto.

## 14. Información por Segmentos

El Organismo no tiene información por segmentos.

## 15. Eventos Posteriores al Cierre

Con fecha 11 de diciembre de 2020, el Ejecutivo del Estado abrogó el decreto de creación del Organismo Público Descentralizado denominado Comisión para el Desarrollo Turístico del Valle de Teotihuacán, dejando a salvo los derechos laborales de las personas servidoras públicas adscritas a la Comisión; por lo que con esa fecha se suspendieron las operaciones del Organismo, procediendo a la liquidación de sus pasivos, transfiriendo a la Secretaría de Cultura y Turismo todos los recursos materiales, financieros y humanos con los que contaba a esa fecha, dejando con ello de dar cumplimiento al postulado de existencia permanente, señalado por el Manual Único de Contabilidad Gubernamental para las Dependencias y Entidades Públicas del Gobierno y Municipios del Estado de México, postulado que considera que la actividad del ente público es por tiempo indefinido, salvo disposición legal en la que se especifique lo contrario.

Los estados financieros referidos en el primer párrafo, han sido preparados para cumplir con los requerimientos normativos gubernamentales a que está sujeto el Ente Público, y para ser integrados en el reporte de la Cuenta Pública Estatal para el ejercicio terminado el 11 de diciembre de 2020.

## 16. Partes relacionadas

El organismo no tiene partes relacionadas.

## 17. Responsabilidad Sobre la Presentación Razonable de los Estados Financieros

La Administración de la entidad es responsable de la preparación y presentación de los estados financieros de conformidad con las reglas contables indicadas anteriormente y del control interno que la Administración de la entidad consideró necesario para permitir la preparación de estos estados financieros libres de desviación importante debido a fraude o error.

## DICTAMEN DE ESTADOS FINANCIEROS

El Despacho Liconsa, Contadores Públicos y Consultores, dictaminó los Estados Financieros de la Comisión para el Desarrollo Turístico del Valle de Teotihuacán, correspondiente al 11 de diciembre 2020, concluyendo que presentan razonablemente en todos los aspectos materiales su situación financiera.



# INFORMACIÓN

# PRESUPUESTARIA



COVATE

Comisión para el Desarrollo Turístico del Valle de Teotihuacán												
Ingresos y Egresos												
Del 1 de Enero al 11 de Diciembre de 2020												
(Miles de pesos)												
CONCEPTO	PRESUPUESTO AUTORIZADO	%	AMPLIACIÓN	REDUCCIÓN	AUTORIZADO FINAL	%	PRESUPUESTO EJERCIDO	%	VARIACIÓN INICIAL	%	VARIACIÓN MODIFICADO	%
<b>INGRESOS:</b>	37,126.0	100.0	742.5	2,386.6	35,481.9	100.0	17,265.5	100.0	-19,860.5	-53.5	-18,216.4	-51.3
<b>Superávit Ejercicio Anterior</b>												
<b>Ordinarios</b>	37,126.0	100.0		2,386.6	34,739.4	97.9	17,265.5	100.0	-19,860.5	-53.5	-17,473.9	-50.3
<b>Estatales</b>	37,126.0	100.0		2,386.6	34,739.4	97.9	17,265.5	100.0	-19,926.8	-53.7	-17,540.2	-50.5
- Tributarios												
Impuestos sobre Erogaciones												
Impuestos sobre Tenencia												
Otros Impuestos y Accesorios												
- No Tributarios												
Derechos												
Sector Central												
Organismos Auxiliares												
Aportaciones de Mejoras												
Productos							66.3	4	66.3		66.3	
Aprovechamientos												
Ingresos Financieros												
Aportaciones y Cuotas de Seguridad Social												
Ingreso por Venta de Bienes y Servicios	15,912.0	42.9			15,912.0	44.8			-15,912.0	-100.0	-15,912.0	-100.0
Transferencias, Asignaciones, Subsidio y Otras Ayudas	21,214.0	57.1		2,386.6	18,827.4	53.1	17,199.2	99.6	-4,014.8	-18.9	-1,628.2	-8.6
<b>Federales</b>												
Participaciones Federales												
Fondos de Aportaciones Ramo 33												
Otros Apoyos Federales												
<b>Extraordinarios</b>			742.5		742.5	2.1					-742.5	-100.0
Generación de Adefas			742.5		742.5	2.1					-742.5	-100.0
Financiamientos												
<b>EGRESOS:</b>	37,126.0	100.0	2,152.6	3,796.7	35,481.9	100.0	16,935.1	100.0	20,190.9	54.4	18,546.8	52.3
<b>Poderes Legislativo y Judicial</b>												
Poder Legislativo												
Poder Judicial												
<b>Gasto Total de Poder Ejecutivo</b>	37,126.0	100.0	2,152.6	3,796.7	35,481.9	100.0	16,935.1	100.0	20,190.9	54.4	18,546.8	52.3
<b>Gasto Programable:</b>	37,126.0	100.0	1,410.1	3,796.7	34,739.4	97.9	16,192.6	95.6	20,933.4	56.4	18,546.8	53.4
<b>Gasto Corriente</b>	36,295.7	97.8	1,410.1	3,616.2	34,089.6	96.1	16,192.6	95.6	20,103.1	55.4	17,897.0	52.5
Servicios Personales	14,834.5	40.0	619.3	619.3	14,834.5	41.8	8,808.0	52.0	6,026.5	40.6	6,026.5	
<b>Gasto Operativo</b>	21,461.2	57.8	790.8	2,996.9	19,255.1	54.3	7,384.6	43.6	14,076.6	65.6	11,870.5	61.6
- Materiales y Suministros	2,816.1	7.6	86.6	334.9	2,567.8	7.2	528.7	3.1	2,287.4	81.2	2,039.1	79.4
- Servicios Generales	18,645.1	50.2	704.2	2,662.0	16,687.3	47.0	6,855.9	40.5	11,789.2	63.2	9,831.4	58.9
<b>Transferencias</b>												
- Organismos Autonomos												
- Subsidios y Apoyos												
<b>Inversión Pública</b>	830.3	2.2		180.5	649.8	1.8			830.3	100.0	649.8	100.0
- Bienes Muebles e Inmuebles	830.3			180.5	649.8	1.8			830.3	100.0	649.8	100.0
- Otra Pública												
- Inversión Financiera												
<b>Gasto no Programable</b>			742.5		742.5	2.1	742.5	4.4	-742.5			
<b>Transferencias a Municipios</b>												
- Participaciones												
- Aportaciones del Ramo 33												
- Convenios												
<b>Deuda Pública</b>			742.5		742.5	2.1	742.5	4.4	-742.5			
- Costo Financiero de la Deuda												
- Amortizaciones												
- Pago de Adefas			742.5		742.5	2.1	742.5	4.4	-742.5			
<b>Superávit(+)/ Déficit (-)</b>			-1,410.1	-1,410.1			330.4		-330.4		-330.4	
<b>% de los Ingresos</b>							1.9					

CUENTA PÚBLICA DEL GOBIERNO, ORGANISMOS AUXILIARES Y AUTÓNOMOS DEL ESTADO DE MÉXICO 2020

Comisión para el Desarrollo Turístico del Valle de Teotihuacán  
Estado Analítico de Ingresos  
Del 1 de Enero al 11 de Diciembre de 2020  
(Miles de pesos)

Rubro de Ingresos	Ingreso					Diferencia
	Estimado	Ampliaciones y Reducciones	Modificado	Devengado	Recaudado	
	(1)	(2)	(3= 1 + 2)	(4)	(5)	
Impuestos						
Cuotas y Aportaciones de Seguridad Social						
Contribuciones de Mejoras						
Derechos						
Productos				66.3	66.3	66.3
Aprovechamientos						
Ingresos por Ventas de Bienes, Prestación de Servicios y Otros Ingresos	15,912.0	-2,702.6	13,209.4			-15,912.0
Participaciones, Aportaciones, Convenios, Incentivos Derivados de la Colaboración Fiscal y Fondos Distintos de Aportaciones						
Transferencias, Asignaciones, Subsidios y Subvenciones, y Pensiones y Jubilaciones	21,214.0	316.0	21,530.0	17,199.2	17,199.2	-4,014.8
Ingresos Derivados de Financiamientos		742.5	742.5			
<b>Total</b>	<b>37,126.0</b>	<b>-1,644.1</b>	<b>35,481.9</b>	<b>17,265.5</b>	<b>17,265.5</b>	<b>-19,860.5</b>
				Ingresos excedentes <sup>1</sup>		

Estado Analítico de Ingresos Por Fuente de Financiamiento	Ingreso					Diferencia
	Estimado	Ampliaciones y Reducciones	Modificado	Devengado	Recaudado	
	(1)	(2)	(3= 1 + 2)	(4)	(5)	
<b>Ingresos del Poder Ejecutivo Federal o Estatal y de los Municipios</b>						
Impuestos						
Cuotas y Aportaciones de Seguridad Social						
Contribuciones de Mejoras						
Derechos						
Productos						
Aprovechamientos						
Participaciones, Aportaciones, Convenios, Incentivos Derivados de la Colaboración Fiscal y Fondos Distintos de Aportaciones						
Transferencias, Asignaciones, Subsidios y Subvenciones, y Pensiones y Jubilaciones						
<b>Ingresos de los Entes Públicos de los Poderes Legislativo y Judicial, de los Órganos Autónomos y del Sector Paraestatal o Paramunicipal, así como de las Empresas Productivas del Estado</b>	<b>37,126.0</b>	<b>-2,386.6</b>	<b>34,739.4</b>	<b>17,265.5</b>	<b>17,265.5</b>	<b>-19,860.5</b>
Cuotas y Aportaciones de Seguridad Social						
Productos				66.3	66.3	66.3
Ingresos por Venta de Bienes, Prestación de Servicios y Otros Ingresos	15,912.0	-2,702.6	13,209.4			-15,912.0
Transferencias, Asignaciones, Subsidios y Subvenciones, y Pensiones y Jubilaciones	21,214.0	316.0	21,530.0	17,199.2	17,199.2	-4,014.8
<b>Ingresos Derivados de Financiamiento</b>		<b>742.5</b>	<b>742.5</b>			
Ingresos Derivados de Financiamientos		742.5	742.5			
<b>Total</b>	<b>37,126.0</b>	<b>-1,644.1</b>	<b>35,481.9</b>	<b>17,265.5</b>	<b>17,265.5</b>	<b>-19,860.5</b>
				Ingresos excedentes <sup>1</sup>		

COVATE

Comisión para el Desarrollo Turístico del Valle de Teotihuacán							
INGRESOS							
(Miles de Pesos)							
INGRESOS	PREVISTO	PRESUPUESTO 2020		TOTAL AUTORIZADO	RECAUDADO	VARIACIÓN	
		ASIGNACIONES Y/O AMPLIACIONES	REDUCCIONES Y/O DISMINUCIONES			IMPORTE	%
<b>INGRESOS DE GESTIÓN</b>	15,912.0		2,702.6	13,209.4		13,209.4	100.0
Ingresos por Venta de Bienes y Servicios	15,912.0		2,702.6	13,209.4		13,209.4	100.0
<b>PARTICIPACIONES, APORTACIONES, TRANSFERENCIAS, ASIGNACIONES, SUBSIDIOS Y OTRAS AYUDAS</b>	21,214.0	2,702.6	2,386.6	21,530.0	17,199.2	4,330.8	20.1
Subsidio	21,214.0	2,702.6	2,386.6	21,530.0	17,199.2	4,330.8	20.1
<b>OTROS INGRESOS Y BENEFICIOS</b>		742.5		742.5	66.3	676.2	91.1
Ingresos Financieros					66.3	-66.3	
Pasivos que se Generen como Resultado de Erogaciones que se Devengan en el Ejercicio Fiscal pero que queden Pendientes de Liquidar al Cierre del Mismo		742.5		742.5		742.5	100.0
<b>T O T A L</b>	<b>37,126.0</b>	<b>3,445.1</b>	<b>5,089.2</b>	<b>35,481.9</b>	<b>17,265.5</b>	<b>18,216.4</b>	<b>51.3</b>

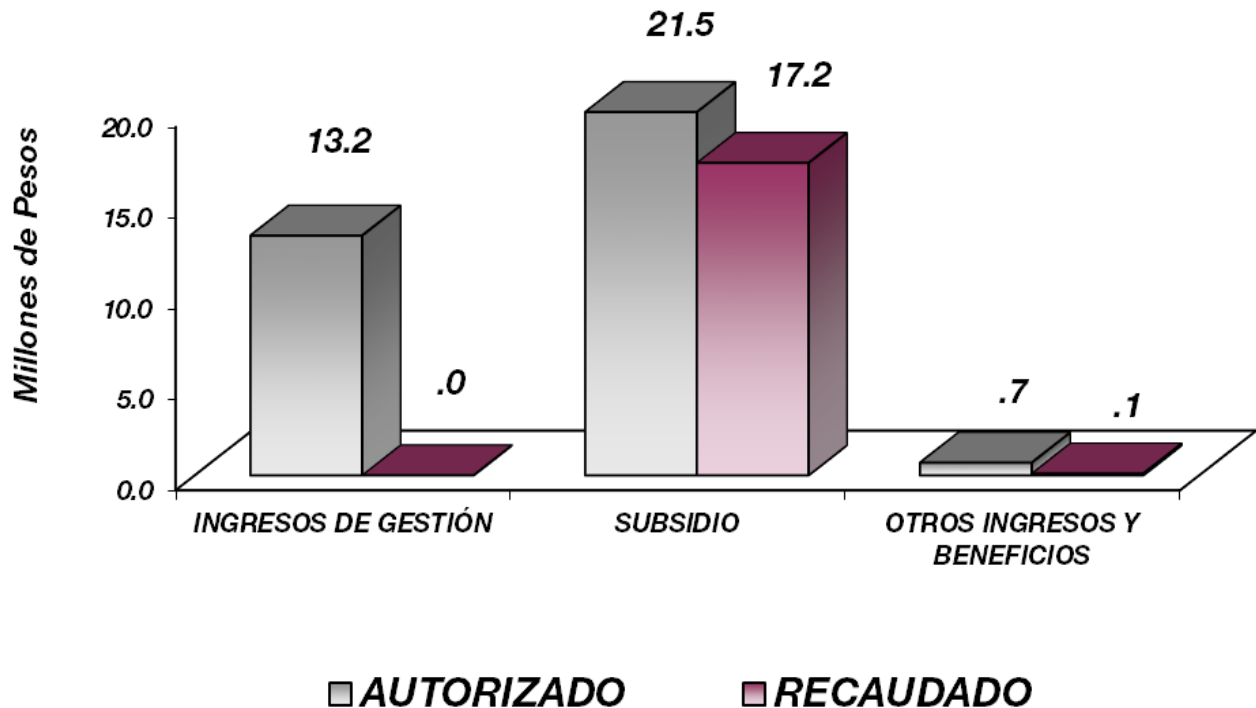

## NOTAS AL PRESUPUESTO DE INGRESOS

### INGRESOS

Los ingresos autorizados para gasto corriente fueron de 37 millones 126 mil pesos, se presentaron ampliaciones y reducciones por un millón 644.1 miles de pesos, por lo que se tuvo un presupuesto de ingresos por 35 millones 481.9 miles de pesos, logrando recaudar al cierre del ejercicio 17 millones 265.5 miles de pesos, presentando una variación de menos por 18 millones 216.4 miles de pesos, siendo principalmente su fuente de financiamiento las transferencias estatales por parte del Gobierno del Estado de México, lo cual representa una variación de menos el 51.3 por ciento.

### INGRESOS POR VENTA DE BIENES, PRESTACION DE SERVICIOS Y OTROS INGRESOS

Se tuvo previsto recaudar ingresos por 15 millones 912 mil pesos, de los cuales se presentaron disminuidos por el convenio firmado por Recaudación, los cuales fueron depositados al Gobierno del Estado; por un importe de 2 millones 072.6 miles de pesos, presentando un presupuesto de 13 millones 209.4 miles de pesos, cabe aclarar que esta recaudación fue únicamente del primer trimestre del año debido a la Contingencia Sanitaria por Virus SARS-COV2 (COVID-19).

### PARTICIPACIONES, APORTACIONES, TRANSFERENCIAS, ASIGNACIONES SUBSIDIOS Y OTRAS AYUDAS

Se tuvo previsto recaudar ingresos por 21 millones 214 mil pesos, posteriormente se dieron ampliaciones por 2 millones 702.6 mil pesos, y reducciones al presupuesto por 2 millones 386.6 miles de pesos, por lo que se tuvo un presupuesto modificado de 21 millones 530 mil pesos, logrando recaudar 17 millones 199.2 miles de pesos, obteniendo una variación de menos 4 millones 330.8 miles de pesos, que representó el 20.1 por ciento respecto al monto previsto.

La variación se dio principalmente a que ya no se tuvo recaudación de ingresos propios, en el segundo semestre derivado de la Pandemia (COVID-19) y el Organismo se desincorpora en el mes de diciembre.

### OTROS INGRESOS Y BENEFICIOS

Se autorizó una ampliación de pasivos pendientes de liquidar del cierre del ejercicio por 742.5 miles de pesos; logrando recaudar al cierre del ejercicio, otros ingresos por 66.3 de recursos financieros, presentando una variación de menos por 676.2 miles de pesos, que representó el 91.4 por ciento respecto al monto previsto.

COVATE

Comisión para el Desarrollo Turístico del Valle de Teotihuacán  
Estado Analítico del Ejercicio del Presupuesto de Egresos  
Clasificación por Objeto del Gasto (Capítulo y Concepto)  
Del 1 de Enero al 11 de Diciembre de 2020  
(Miles de Pesos)

Concepto	Egresos					Subejercicio 6 = (3 - 4)
	Aprobado	Ampliaciones/ (Reducciones)	Modificado	Devengado	Pagado	
	1	2	3 = (1 + 2)	4	5	
<b>Servicios Personales</b>	<b>14,834.5</b>		<b>14,834.5</b>	<b>8,808.0</b>	<b>8,808.0</b>	<b>6,026.5</b>
Remuneraciones al Personal de Carácter Permanente	5,353.9	-504.6	4,849.3	2,555.5	2,555.5	2,293.8
Remuneraciones al Personal de Carácter Transitorio	5,173.3		5,173.3	3,430.0	3,430.0	1,743.3
Remuneraciones Adicionales y Especiales	2,416.0	446.7	2,862.7	1,903.6	1,903.6	959.1
Seguridad Social	1,003.9	57.9	1,061.8	708.4	708.4	353.4
Otras Prestaciones Sociales y Económicas	887.4		887.4	210.5	210.5	676.9
Previsiones						
Pago de Estímulos a Servidores Públicos						
<b>Materiales y Suministros</b>	<b>2,816.1</b>	<b>-248.3</b>	<b>2,567.8</b>	<b>528.7</b>	<b>528.7</b>	<b>2,039.1</b>
Materiales de Administración, Emisión de Documentos y Artículos Oficiales	319.1	-16.5	302.6	195.9	195.9	106.7
Alimentos y Utensilios						
Materias Primas y Materiales de Producción y Comercialización						
Materiales y Artículos de Construcción y de Reparación	3.9	11.9	15.8	15.5	15.5	.3
Productos Químicos, Farmacéuticos y de Laboratorio	1.7	-.5	1.2			1.2
Combustibles, Lubricantes y Aditivos	1,580.8	-194.1	1,386.7	188.5	188.5	1,198.2
Vestuario, Blancos, Prendas de Protección y Artículos Deportivos	232.7	10.3	243.0	45.7	45.7	197.3
Materiales y Suministros Para Seguridad	677.9	-59.4	618.5	83.1	83.1	535.4
Herramientas, Refacciones y Accesorios Menores						
<b>Servicios Generales</b>	<b>18,645.1</b>	<b>-1,957.8</b>	<b>16,687.3</b>	<b>6,855.9</b>	<b>6,855.9</b>	<b>9,831.4</b>
Servicios Básicos	166.4	8.0	174.4	122.3	122.3	52.1
Servicios de Arrendamiento	1,015.9	-26.1	989.8	565.0	565.0	424.8
Servicios Profesionales, Científicos, Técnicos y Otros Servicios	450.7	243.6	694.3	587.9	587.9	106.4
Servicios Financieros, Bancarios y Comerciales	3,844.5	-246.9	3,597.6	1,556.4	1,556.4	2,041.2
Servicios de Instalación, Reparación, Mantenimiento y Conservación	2,667.0	-167.7	2,499.3	380.9	380.9	2,118.4
Servicios de Comunicación Social y Publicidad						
Servicios de Traslado y Viáticos	377.6	30.8	408.4	290.2	290.2	118.2
Servicios Oficiales	8,998.8	-1,723.8	7,275.0	2,930.6	2,930.6	4,344.4
Otros Servicios Generales	1,124.2	-75.7	1,048.5	422.6	422.6	625.9
<b>Transferencias, Asignaciones, Subsidios y Otras Ayudas</b>						
Transferencias Internas y Asignaciones al Sector Público						
Transferencias al Resto del Sector Público						
Subsidios y Subvenciones						
Ayudas Sociales						
Pensiones y Jubilaciones						
Transferencias a Fideicomisos, Mandatos y Otros Análogos						
Transferencias a la Seguridad Social						
Donativos						
Transferencias al Exterior						
<b>Bienes Muebles, Inmuebles e Intangibles</b>	<b>830.3</b>	<b>-180.5</b>	<b>649.8</b>			<b>649.8</b>
Mobiliario y Equipo de Administración	735.3	-147.1	588.2			588.2
Mobiliario y Equipo Educativo y Recreativo						
Equipo e Instrumental Médico y de Laboratorio						
Vehículos y Equipo de Transporte						
Equipo de Defensa y Seguridad						
Maquinaria, Otros Equipos y Herramientas	95.0	-33.4	61.6			61.6
Activos Biológicos						
Bienes Inmuebles						
Activos Intangibles						
<b>Inversión Pública</b>						
Obra Pública en Bienes de Dominio Público						
Obra Pública en Bienes Propios						
Proyectos Productivos y Acciones de Fomento						
<b>Inversiones Financieras y Otras Provisiones</b>						
Inversiones Para el Fomento de Actividades Productivas						
Acciones y Participaciones de Capital						
Compra de Títulos y Valores						
Concesión de Préstamos						
Inversiones en Fideicomisos, Mandatos y Otros Análogos						
Otras Inversiones Financieras						
Provisiones para Contingencias y Otras Erogaciones Especiales						
<b>Participaciones y Aportaciones</b>						
Participaciones						
Aportaciones						
Convenios						
<b>Deuda Pública</b>		<b>742.5</b>	<b>742.5</b>	<b>742.5</b>	<b>742.5</b>	
Amortización de la Deuda Pública						
Intereses de la Deuda Pública						
Comisiones de la Deuda Pública						
Gastos de la Deuda Pública						
Costo por Coberturas						
Apoyos Financieros						
Adeudos de Ejercicios Fiscales Anteriores		742.5	742.5	742.5	742.5	
<b>Total del Gasto</b>	<b>37,126.0</b>	<b>-1,644.1</b>	<b>35,481.9</b>	<b>16,935.1</b>	<b>16,935.1</b>	<b>18,546.8</b>

CUENTA PÚBLICA DEL GOBIERNO, ORGANISMOS AUXILIARES Y AUTÓNOMOS DEL ESTADO DE MÉXICO 2020

Comisión para el Desarrollo Turístico del Valle de Teotihuacán  
Estado Analítico del Ejercicio del Presupuesto de Egresos  
Clasificación Económica (por Tipo de Gasto)  
Del 1 de Enero al 11 de Diciembre de 2020  
(Miles de Pesos)

Concepto	Egresos					Subejercicio 6 = (3 - 4)
	Aprobado	Ampliaciones/ (Reducciones)	Modificado	Devengado	Pagado	
	1	2	3 = (1 + 2)	4	5	
Gasto Corriente	36,295.7	- 2,206.1	34,089.6	16,192.6	16,192.6	17,897.0
Gasto de Capital	830.3	- 180.5	649.8			649.8
Amortización de la Deuda y Disminución de Pasivos		742.5	742.5	742.5	742.5	
Pensiones y Jubilaciones						
Participaciones						
<b>Total del Gasto</b>	<b>37,126.0</b>	<b>- 1,644.1</b>	<b>35,481.9</b>	<b>16,935.1</b>	<b>16,935.1</b>	<b>18,546.8</b>

Comisión para el Desarrollo Turístico del Valle de Teotihuacán  
Estado Analítico del Ejercicio del Presupuesto de Egresos  
Clasificación Administrativa  
Del 1 de Enero al 11 de Diciembre de 2020  
(Miles de Pesos)

Concepto	Egresos					Subejercicio 6 = (3 - 4)
	Aprobado	Ampliaciones/ (Reducciones)	Modificado	Devengado	Pagado	
	1	2	3 = (1 + 2)	4	5	
Entidades Paraestatales y Fideicomisos No Empresariales y No Financieros	37,126.0	- 1,644.1	35,481.9	16,935.1	16,935.1	18,546.8
Instituciones Públicas de Seguridad Social						
Entidades Paraestatales Empresariales No Financieras con Participación Estatal Mayoritaria						
Fideicomisos Empresariales No Financieros con Participación Estatal Mayoritaria						
Entidades Paraestatales Empresariales Financieras Monetarias con Participación Estatal Mayoritaria						
Entidades Paraestatales Empresariales Financieras No Monetarias con Participación Estatal Mayoritaria						
Fideicomisos Financieros Públicos con Participación Estatal Mayoritaria						
<b>Total del Gasto</b>	<b>37,126.0</b>	<b>- 1,644.1</b>	<b>35,481.9</b>	<b>16,935.1</b>	<b>16,935.1</b>	<b>18,546.8</b>



COVATE

Comisión para el Desarrollo Turístico del Valle de Teotihuacán  
 Estado Analítico del Ejercicio del Presupuesto de Egresos  
 Clasificación Administrativa  
 Del 1 de Enero al 11 de Diciembre de 2020  
 (Miles de Pesos)

Concepto	Egresos					Subejercicio 6 = (3 - 4)
	Aprobado	Ampliaciones/ (Reducciones)	Modificado	Devengado	Pagado	
	1	2	3 = (1 + 2)	4	5	
216C02-Comisión para el Desarrollo Turístico del Valle de Teotihuacán	37,126.0	- 1,644.1	35,481.9	16,935.1	16,935.1	18,546.8
<b>Total del Gasto</b>	<b>37,126.0</b>	<b>- 1,644.1</b>	<b>35,481.9</b>	<b>16,935.1</b>	<b>16,935.1</b>	<b>18,546.8</b>

Comisión para el Desarrollo Turístico del Valle de Teotihuacán  
 Estado Analítico del Ejercicio del Presupuesto de Egresos  
 Clasificación Administrativa  
 Del 1 de Enero al 11 de Diciembre de 2020

Concepto	Egresos					Subejercicio 6 = (3 - 4)
	Aprobado	Ampliaciones/ (Reducciones)	Modificado	Devengado	Pagado	
	1	2	3 = (1 + 2)	4	5	
Poder Ejecutivo	37,126.0	- 1,644.1	35,481.9	16,935.1	16,935.1	18,546.8
Poder Legislativo						
Poder Judicial						
Órganos Autónomos						
<b>Total del Gasto</b>	<b>37,126.0</b>	<b>- 1,644.1</b>	<b>35,481.9</b>	<b>16,935.1</b>	<b>16,935.1</b>	<b>18,546.8</b>

CUENTA PÚBLICA DEL GOBIERNO, ORGANISMOS AUXILIARES Y AUTÓNOMOS DEL ESTADO DE MÉXICO 2020

Comisión para el Desarrollo Turístico del Valle de Teotihuacán  
Estado Analítico del Ejercicio del Presupuesto de Egresos  
Clasificación Funcional (Finalidad y Función)  
Del 1 de Enero al 11 de Diciembre de 2020  
(Miles de Pesos)

Concepto	Egresos					Subejercicio
	Aprobado	Ampliaciones/ (Reducciones)	Modificado	Devengado	Pagado	
	1	2	3 = (1 + 2)	4	5	6 = (3 - 4)
<b>Gobierno</b>						
Legislación						
Justicia						
Coordinación de la Política de Gobierno						
Relaciones Exteriores						
Asuntos Financieros y Hacendarios						
Seguridad Nacional						
Asuntos de Orden Público y de Seguridad Interior						
Otros Servicios Generales						
<b>Desarrollo Social</b>						
Protección Ambiental						
Vivienda y Servicios a la Comunidad						
Salud						
Recreación, Cultura y Otras Manifestaciones Sociales						
Educación						
Protección Social						
Otros Asuntos Sociales						
<b>Desarrollo Económico</b>	37,126.0	- 2,386.6	34,739.4	16,192.6	16,192.6	18,546.8
Asuntos Económicos, Comerciales y Laborales en General						
Agropecuaria, Silvicultura, Pesca y Caza						
Combustibles y Energía						
Minería, Manufacturas y Construcción						
Transporte						
Comunicaciones						
Turismo	37,126.0	- 2,386.6	34,739.4	16,192.6	16,192.6	18,546.8
Ciencia, Tecnología e Innovación						
Otras Industrias y Otros Asuntos Económicos						
<b>Otras no Clasificadas en Funciones Anteriores</b>		742.5	742.5	742.5	742.5	
Transacciones de la Deuda Pública / Costo Financiero de la Deuda						
Transferencias, Participaciones y Aportaciones entre Diferentes Niveles y Órdenes de Gobierno						
Saneamiento del Sistema Financiero						
Adeudos de Ejercicios Fiscales Anteriores		742.5	742.5	742.5	742.5	
<b>Total del Gasto</b>	<b>37,126.0</b>	<b>- 1,644.1</b>	<b>35,481.9</b>	<b>16,935.1</b>	<b>16,935.1</b>	<b>18,546.8</b>

Comisión para el Desarrollo Turístico del Valle de Teotihuacán  
 Endeudamiento Neto  
 Del 1 de Enero al 11 de Diciembre de 2020  
 (Miles de Pesos)

Identificación de Crédito o Instrumento	Contratación/Colocación	Amortización	Endeudamiento Neto
	A	B	C = A - B
Créditos Bancarios			
			-
			-
			-
			-
			-
			-
			-
Total Créditos Bancarios	-	-	-
Otros Instrumentos de Deuda			
			-
			-
			-
			-
			-
Total Otros Instrumentos de Deuda	-	-	-
TOTAL	-	-	-

Comisión para el Desarrollo Turístico del Valle de Teotihuacán  
 Intereses de la Deuda  
 Del 1 de Enero al 11 de Diciembre de 2020  
 (Miles de Pesos)

Identificación de Crédito o Instrumento	Devengado	Pagado
Créditos Bancarios		
Total de Intereses de Créditos Bancarios	-	-
Otros Instrumentos de Deuda		
Total de Intereses de Otros Instrumentos de Deuda	-	-
TOTAL	-	-

Comisión para el Desarrollo Turístico del Valle de Teotihuacán  
EGRESOS POR CAPÍTULO  
(Miles de Pesos)

EGRESOS	PRESUPUESTO 2020				VARIACIÓN		
	PREVISTO	ASIGNACIONES Y/O AMPLIACIONES	REDUCCIONES Y/O DISMINUCIONES	TOTAL AUTORIZADO	EJERCIDO 11-DIC-2020	IMPORTE	%
Servicios Personales	14,834.5	619.3	619.3	14,834.5	8,808.0	6,026.5	40.6
Materiales y Suministros	2,816.1	86.6	334.9	2,567.8	528.7	2,039.1	79.4
Servicios Generales	18,645.1	704.2	2,662.0	16,687.3	6,855.9	9,831.4	58.9
Bienes Muebles, Inmuebles e Intangibles	830.3		180.5	649.8		649.8	100.0
Deuda Pública		742.5		742.5	742.5		
<b>T O T A L</b>	<b>37,126.0</b>	<b>2,152.6</b>	<b>3,796.7</b>	<b>35,481.9</b>	<b>16,935.1</b>	<b>18,546.8</b>	<b>52.3</b>

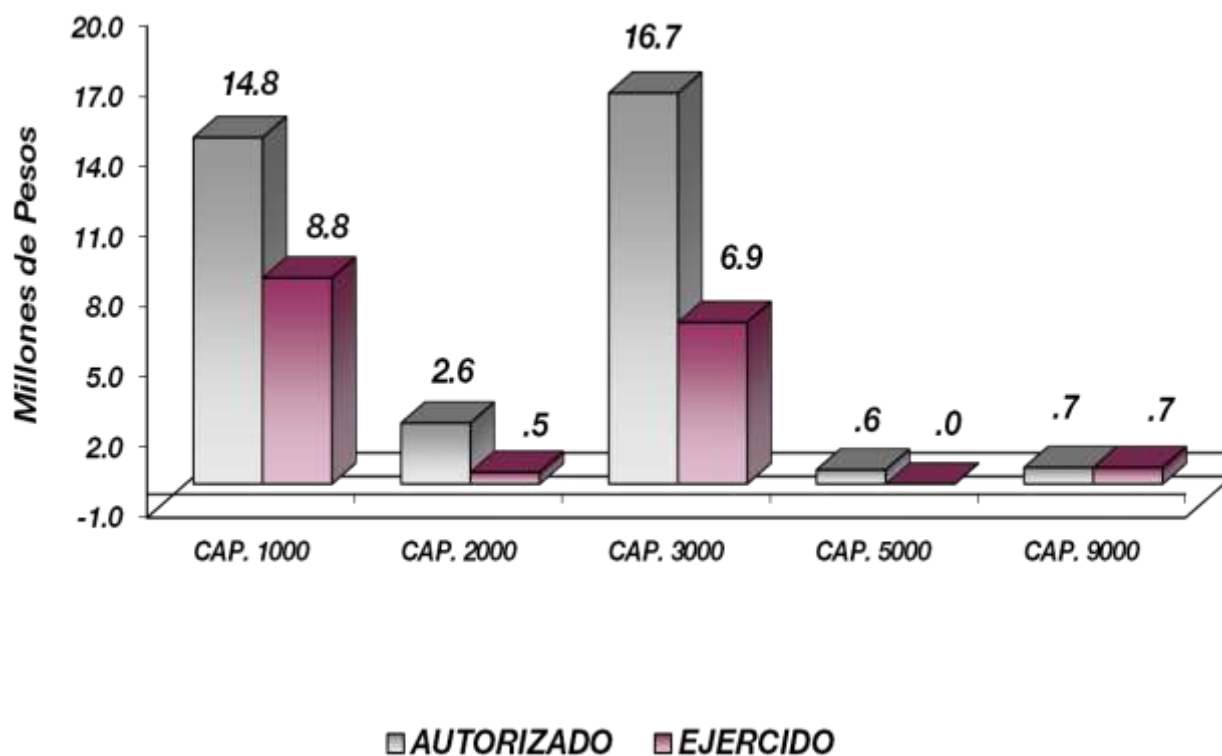

**NOTAS AL PRESUPUESTO DE EGRESOS****EGRESOS**

Se tuvo un presupuesto inicial de 37 millones 126 mil pesos, presentando ampliaciones y traspasos netos de menos por un millón 644.1 miles de pesos, con lo que se determinó un presupuesto modificado de 35 millones 481.9 miles de pesos, de los cuales se ejercieron 16 millones 935.1 miles de pesos, obteniendo un subejercicio de 18 millones 546.8 miles de pesos, que representó el 52.3 por ciento respecto al monto autorizado.

El subejercicio corresponde principalmente al no llevar a cabo actividades en el segundo semestre derivado de la Pandemia (COVID-19) y la Desincorporación del Organismo.

**SERVICIOS PERSONALES**

El presupuesto autorizado inicial de este capítulo fue de 14 millones 834.5 miles de pesos. El importe ejercido fue de 8 millones 808 mil pesos, obteniendo un subejercicio de 6 millones 26.5 miles de pesos, obteniendo un subejercicio de 6 millones 26.5 miles de pesos, que representó el 40.6 por ciento respecto al monto autorizado.

**MATERIALES Y SUMINISTROS**

El presupuesto autorizado inicial de este capítulo fue de 2 millones 816.1 miles de pesos, presentando ampliaciones y traspasos netos de menos por 248.3 miles de pesos, con lo que se determinó un presupuesto modificado de 2 millones 567.8 miles de pesos, de los cuales se ejercieron 528.7 miles de pesos, obteniendo un subejercicio de 2 millones 39.1 miles de pesos, obteniendo un subejercicio de 2 millones 39.1 miles de pesos, que representó el 179.4 por ciento respecto al monto autorizado.

**SERVICIOS GENERALES**

El presupuesto autorizado inicial de este capítulo fue de 18 millones 645.1 miles de pesos, presentando ampliaciones y traspasos netos de menos por un millón 957.8 miles de pesos, con lo que se determinó un presupuesto modificado de 16 millones 687.3 miles de pesos, de los cuales se ejercieron 6 millones 855.9 miles de pesos, obteniendo un subejercicio de 9 millones 831.4 miles de pesos, obteniendo un subejercicio de 9 millones 831.4 miles de pesos, que representó el 158.9 por ciento respecto al monto autorizado.

**BIENES MUEBLES E INMUEBLES**

El presupuesto autorizado inicial de este capítulo fue de 830.3 miles de pesos, presentando ampliaciones y traspasos netos de menos por 180.5 miles de pesos, con lo que se determinó un presupuesto modificado de 649.8 miles de pesos. No ejercieron este recurso durante el ejercicio.

**DEUDA PÚBLICA**

Se autorizó una ampliación para el pago de pasivos derivados de erogaciones devengadas y pendientes de ejercicios fiscales anteriores por un importe de 742.5 miles de pesos, de los cuales se ejerció la totalidad de lo autorizado.

CUENTA PÚBLICA DEL GOBIERNO, ORGANISMOS AUXILIARES Y AUTÓNOMOS DEL ESTADO DE MÉXICO 2020

INFORMACIÓN PRESUPUESTAL

Comisión para el Desarrollo Turístico del Valle de Teotihuacán  
EGRESOS POR OBJETO DEL GASTO  
(Miles de Pesos)

CAPÍTULO Y OBJETO DEL GASTO	PRESUPUESTO 2020					
	PREVISTO	ASIGNACIONES Y/O AMPLIACIONES	REDUCCIONES Y/O DISMINUCIONES	TOTAL AUTORIZADO	EJERCIDO 11-DIC-2020	VARIACIÓN
<b>SERVICIOS PERSONALES</b>	<b>14,834.5</b>	<b>619.3</b>	<b>619.3</b>	<b>14,834.5</b>	<b>8,808.0</b>	<b>6,026.5</b>
Sueldo Base	5,353.9		504.6	4,849.3	2,555.5	2,293.8
Honorarios asimilables al salario	5,173.3			5,173.3	3,430.0	1,743.3
Prima por Años de Servicio	10.4	116.2	112.4	14.2	14.2	
Prima de Antigüedad		112.4		112.4	112.4	
Prima Vacacional	270.9	101.4		372.3	175.0	197.3
Aguinaldo	324.0	169.5		493.5	419.8	73.7
Compensación por Retabulación	172.8	50.8		223.6	223.6	.0
Gratificación	1,075.7			1,075.7	726.7	349.0
Gratificación por Convenio	425.1	8.8		433.9	220.3	213.6
Gratificación por Productividad	137.1			137.1	11.6	125.5
Aportaciones de Servicio de Salud	309.5	42.9		352.4	323.8	28.6
Aportaciones al Sistema Solidario de Reparto	248.5	17.3		265.8	240.2	25.6
Aportaciones del Sistema de Capitalización Individual	76.9			76.9	49.8	27.1
Aportaciones para Financiar los Gastos Generales de Administración del ISSEMyM	73.4			73.4	28.3	45.1
Aportaciones para Riesgo de Trabajo	83.0		2.3	80.7	46.1	34.6
Seguros y Fianzas	212.6			212.6	20.2	192.4
Cuotas para Fondo de Retiro	85.9			85.9	25.3	60.6
Seguro de Separación Individualizado	720.7			720.7	128.6	592.1
Despensa	80.8			80.8	56.6	24.2
<b>MATERIALES Y SUMINISTROS</b>	<b>2,816.1</b>	<b>86.6</b>	<b>334.9</b>	<b>2,567.8</b>	<b>528.7</b>	<b>2,039.1</b>
Materiales y Útiles de Oficina	135.9	4.9	19.2	121.6	72.3	49.3
Enseres de Oficina	28.3		8.9	19.4	9.0	10.4
Material y Útiles de Imprenta y Reproducción	126.5	2.0	32.6	95.9	50.0	45.9
Material y Enseres de Limpieza	28.4	44.2	7.0	65.6	64.6	1.0
Material Eléctrico y Electrónico	3.9	10.8	1.0	13.7	13.5	.2
Material de Señalización		2.1		2.1	2.1	.0
Medicinas y Productos Farmacéuticos	1.7		.4	1.3		1.3
Combustibles, Lubricantes y Aditivos	1,580.8		194.1	1,386.7	188.4	1,198.3
Vestuario y Uniformes	142.7		5.4	137.3		137.3
Prendas de Seguridad y Protección Personal	90.0	15.7		105.7	45.7	60.0
Refacciones, Accesorios y Herramientas	.2	2.4		2.6	2.1	.5
Refacciones y Accesorios Menores para Equipo de Transporte	276.5	4.5	1.4	279.6	3.7	275.9
Otros Enseres	401.2		64.9	336.3	77.3	259.0
<b>SERVICIOS GENERALES</b>	<b>18,645.1</b>	<b>704.2</b>	<b>2,662.0</b>	<b>16,687.3</b>	<b>6,855.9</b>	<b>9,831.4</b>
Servicio de Energía Eléctrica	50.9	14.2	11.4	53.7	36.3	17.4
Servicio de Telefonía Convencional	57.4	7.7		65.1	51.4	13.7
Servicios de Radiolocalización y Telecomunicación	56.9	9.6	14.4	52.1	31.7	20.4
Servicios de Acceso a Internet	1.2	2.3		3.5	2.9	.6
Arrendamiento de Edificios y Locales	656.0	14.5	15.0	655.5	565.0	90.5
Arrendamiento de Vehículos	360.0		25.5	334.5		334.5
Aseorías Asociadas a Convenios o Acuerdos	63.6	99.5		163.1	99.5	63.6
Servicios de Apoyo Administrativo y Fotocopiado	28.6	21.1		49.7	44.6	5.1
Servicios de Impresión de Documentos Oficiales	40.1	102.8	10.0	132.9	124.2	8.7
Servicios de Vigilancia	318.3	30.1		348.4	319.6	28.8
Servicios Bancarios y Financieros	840.2		169.5	670.7	75.8	594.9
Seguros y Fianzas	3,004.3		77.4	2,926.9	1,480.6	1,446.3
Reparación y Mantenimiento de Inmuebles		18.6		18.6	18.6	
Reparación, Instalación y Mantenimiento de Bienes Informáticos Microinformación y Tecnologías de Información	54.4	10.2	13.8	50.8	17.5	33.3
Reparación y Mantenimiento de Vehículos Terrestres, Aéreos y Lacustres	695.5	27.8	224.4	498.9	221.5	277.4
Reparación, Instalación y Mantenimiento de Máquinaria, Equipo Industrial y Diversos	1,800.0	5.8		1,805.8	7.3	1,798.5
Servicios de Lavandería, Limpieza e Higiene	115.7	8.3		124.0	116.0	8.0
Servicios de Fumigación	1.4		.3	1.1		1.1
Gastos de Traslado por Vía Terrestre	377.6	60.0	29.2	408.4	290.2	118.2
Gastos de alimentación en territorio nacional		15.0	15.0			
Espectáculos Cívicos y Culturales	8,465.0	190.0	1,730.3	6,924.7	2,869.7	4,055.0
Congresos y Convenciones	273.2	41.9	104.5	210.6	61.0	149.6
Exposiciones y Ferias	260.6		120.8	139.8		139.8
Otros Impuestos y Derechos	291.4	8.5	16.6	283.3	56.9	226.4
Impuesto sobre Erogaciones por Remuneraciones al Trabajo Personal	523.5	10.0	66.4	467.1	242.2	224.9
Gastos de Servicios Menores	309.3	6.3	17.5	298.1	123.4	174.7
<b>BIENES MUEBLES, INMUEBLES E INTANGIBLES</b>	<b>830.3</b>	<b>.0</b>	<b>180.5</b>	<b>649.8</b>		<b>649.8</b>
Muebles y Enseres	450.3		57.0	393.3		393.3
Bienes Informáticos	285.0		90.1	194.9		194.9
Equipo y Aparatos para Comunicación, Telecomunicación y Radio Transmisión	95.0		33.4	61.6		61.6
<b>DEUDA PÚBLICA</b>		<b>742.5</b>		<b>742.5</b>	<b>742.5</b>	
Por el Ejercicio Inmediato Anterior		742.5		742.5	742.5	
<b>T O T A L</b>	<b>37,126.0</b>	<b>2,162.6</b>	<b>3,796.7</b>	<b>35,481.9</b>	<b>16,935.1</b>	<b>18,546.8</b>

# INFORMACIÓN PROGRAMÁTICA





COVATE

Comisión para el Desarrollo Turístico del Valle de Teotihuacán  
Gasto por Categoría Programática  
Del 1 de Enero al 11 de Diciembre de 2020  
(Miles de Pesos)

Concepto	Egresos					Subejercicio 6=(3 - 4)
	Aprobado	Ampliaciones/(Reducciones)	Modificado	Devengado	Pagado	
	1	2	3=(1 + 2)	4	5	
<b>Programas</b>	37,126.0	- 2,386.6	34,739.4	16,192.6	16,192.6	18,546.8
<b>Subsidios: Sector Social y Privado o Entidades Federativas y Municipios</b>						
Sujetos a Reglas de Operación						
Otros Subsidios						
<b>Desempeño de las Funciones</b>	37,126.0	- 2,386.6	34,739.4	16,192.6	16,192.6	18,546.8
Prestación de Servicios Públicos	37,126.0	- 2,386.6	34,739.4	16,192.6	16,192.6	18,546.8
Provisión de Bienes Públicos						
Planeación, Seguimiento y Evaluación de Políticas Públicas						
Promoción y Fomento						
Regulación y Supervisión						
Funciones de las Fuerzas Armadas (Únicamente Gobierno Federal)						
Específicos						
Proyectos de Inversión						
<b>Administrativos y de Apoyo</b>						
Apoyo al Proceso Presupuestario y para Mejorar la Eficiencia Institucional						
Apoyo a la Función Pública y al Mejoramiento de la Gestión						
Operaciones Ajenas						
<b>Compromisos</b>						
Obligaciones de Cumplimiento de Resolución Jurisdiccional						
Desastres Naturales						
<b>Obligaciones</b>						
Pensiones y Jubilaciones						
Aportaciones a la Seguridad Social						
Aportaciones a Fondos de Estabilización						
Aportaciones a Fondos de Inversión y Reestructura de Pensiones						
<b>Programa de Gasto Federalizado (Gobierno Federal)</b>						
Gasto Federalizado						
<b>Participaciones a Entidades Federativas y Municipios</b>						
<b>Costo Financiero, Deuda o Apoyos a Deudores y Ahorradores de la Banca</b>						
<b>Adeudos de Ejercicios Fiscales Anteriores</b>		742.5	742.5	742.5	742.5	
<b>Total del Gasto</b>	37,126.0	- 1,644.1	35,481.9	16,935.1	16,935.1	18,546.8

El Plan de Desarrollo del Estado de México 2017-2023, es un instrumento prospectivo con una visión hacia 2030. En él se concentran las bases para la elaboración de los programas sectoriales, especiales y regionales que delinearán de manera más puntual y detallada los pasos para el cumplimiento de los objetivos establecidos, así como los planes específicos de inversión que permitirán realizar la proyección de los recursos financieros. Este esfuerzo colectivo plasma los retos y desafíos de la agenda gubernamental con un profundo sentido de responsabilidad y con el compromiso de lograr un desarrollo democrático.

## PILAR ECONÓMICO

Impulso a las vocaciones regionales para crear empleo. Una de las prioridades del Gobierno del Estado de México es acelerar la transformación económica para consolidar la productividad y competitividad, propiciando condiciones que generen un desarrollo que permita transitar de una economía tradicional a una del conocimiento, mejorar la conectividad entre regiones y ciudades, para consolidarse como el centro logístico del país. La industria moderna debe contribuir a la creación de empleos dignos y bien remunerados, bajo una visión integral que ayude a preservar el medio ambiente. Diagnóstico: Trabajo digno y crecimiento económico.

## GOBIERNO CAPAZ Y RESPONSABLE

El reto de los gobiernos actuales versa sobre la eficiencia en solucionar los problemas endémicos que aquejan a las sociedades modernas y uno de los mayores retos es hacerlo con apego al Estado de Derecho, ya que este aporta las normas y los valores fundamentales que rigen la convivencia social, así como los derechos y obligaciones de los actores sociales y políticos.

Comisión para el Desarrollo Turístico del Valle de Teotihuacán							
EGRESOS POR PILAR Y/O EJE TRANSVERSAL							
(Miles de Pesos)							
PILAR Y/O EJE TRANSVERSAL	PRESUPUESTO 2020				VARIACIÓN		
	PREVISTO	ASIGNACIONES Y/O AMPLIACIONES	REDUCCIONES Y/O DISMINUCIONES	TOTAL AUTORIZADO	EJERCIDO 11-DIC-2020	IMPORTE	%
Pilar Económico	37,126.0	1,410.1	3,796.7	34,739.4	16,192.6	18,546.8	53.4
Gobierno Capaz y Responsable		742.5		742.5	742.5		
<b>T O T A L</b>	<b>37,126.0</b>	<b>2,152.6</b>	<b>3,796.7</b>	<b>35,481.9</b>	<b>16,935.1</b>	<b>18,546.8</b>	<b>52.3</b>

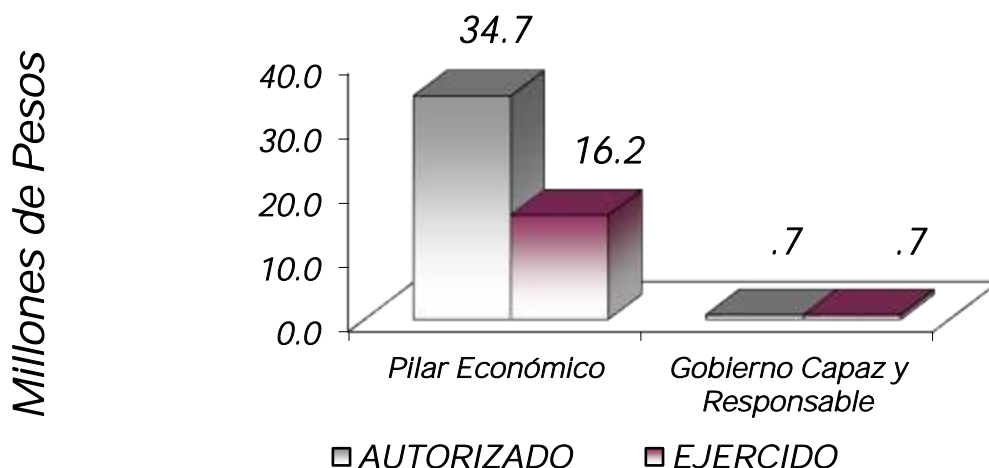

FINALIDAD

DESARROLLO ECONOMICO

Dentro de los proyectos que sustentan la actividad de esta Comisión para el Desarrollo Turístico del Valle de Tehotihuacan, se encuentra Promover el aprovechamiento turístico del Valle de Tehotihuacan así como coadyuvar para la creación de una oferta de servicios que impulsen a esta Región.

Lo anterior mediante la planeación, desarrollo, administración y coordinación de eventos culturales con el objetivo de promover el turismo, que permitan la conservación, protección y desarrollo en la zona arqueológica; celebrar convenios, acuerdos y contratos con instituciones y organismos públicos, sociales y privados, para formular y fomentar estudios e investigaciones que permitan identificar oportunidades para la realización de eventos. Lo anterior con la finalidad de incrementar el flujo al corredor turístico e incrementar la derrama económica en la región del Valle de Tehotihuacan.

Comisión para el Desarrollo Turístico del Valle de Teotihuacán							
EGRESOS POR PROGRAMA							
(Miles de Pesos)							
PROGRAMA	PREVISTO	PRESUPUESTO 2020		TOTAL AUTORIZADO	EJERCIDO 11-DIC-2020	VARIACIÓN	
		ASIGNACIONES Y/O AMPLIACIONES	REDUCCIONES Y/O DISMINUCIONES			IMPORTE	%
Fomento Turístico	37,126.0	1,410.1	3,796.7	34,739.4	16,192.6	18,546.8	53.4
Previsiones para el Pago de Adeudos de Ejercicios Fiscales Anteriores		742.5		742.5	742.5		
<b>TOTAL</b>	<b>37,126.0</b>	<b>2,152.6</b>	<b>3,796.7</b>	<b>35,481.9</b>	<b>16,935.1</b>	<b>18,546.8</b>	<b>52.3</b>

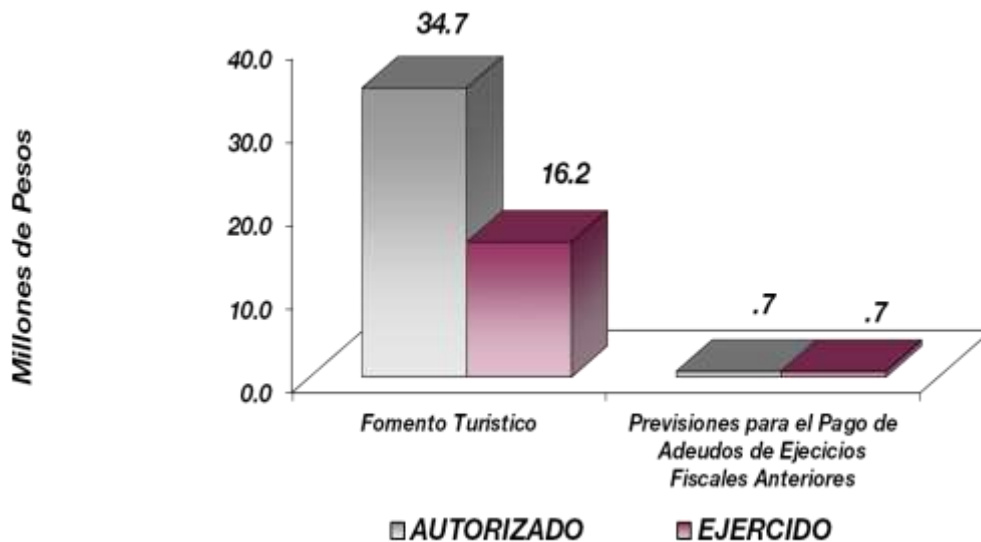

## AVANCE OPERATIVO-PROGRAMÁTICO Y PRESUPUESTAL

### DESARROLLO ECONÓMICO

#### PILAR ECONÓMICO

#### FOMENTO TURÍSTICO

##### 030701010101 PROMOCIÓN E INFORMACIÓN TURÍSTICA

Participar en Ferias; cabe resaltar que no realizaron 5 de los 5 eventos programados durante el año 2020, debido a la Contingencia Sanitaria por Virus SARS-COV2 (covid-19) de mayor relevancia, están la Feria de la Obsidiana, la Feria del Barro, la Feria del Burro, entre otras.

Organizar y Gestionar ante las Entidades, Organismos y Dependencias, Cursos de Capacitación para el personal relacionado con la Actividad Turística del Corredor Turístico del Valle de Teotihuacan, se programaron 4 Cursos de capacitación para los Prestadores de Servicios Turísticos (Restauranteros, Hoteleros, Guías de turistas, etc.) los cuales se cumplieron al 100 por ciento, esto con la finalidad de proporcionar las herramientas necesarias para ofrecer al visitante nacional o extranjero más lugares a conocer a lo largo del Corredor Turístico Teotihuacan.

Promover a través de recorridos por los Sitios Históricos, Culturales, Recreativos y Naturales, el Corredor Turístico del Valle de Teotihuacan, se cubrieron las necesidades de información que surgieron durante 5 eventos que el Organismo realizó esperando rebasar la meta que se tenía prevista, debido a la demanda de los prestadores de servicios turísticos, se programaron 5 y se alcanzaron 5 excursiones, dicha meta fue alcanzada en el primer trimestre.

Instalación de Módulos de Información Turística, para llevar a cabo la Promoción del Corredor Turístico del Valle de Teotihuacan en Ferias y Eventos Culturales, para un mejor acceso a la información turística de la región, el Organismo participó en la instalación de tres módulos de información en ferias de la región, programando 3 durante 2020 y no se realizó debido a la Contingencia Sanitaria por Virus SARS-COV2 (covid-19).

Con el evento de Experiencia Nocturna en Teotihuacan, la derrama económica se ha ido incrementando, para los prestadores de Servicios Turísticos, la ocupación Hotelera en fines de semana se ha mantenido en su totalidad ocupada, los Restaurantes y pequeños comercios de Artesanías, incrementaron sus ventas y con ello se generaron fuentes de empleo sobre todo para los Estudiantes que laboran únicamente los fines de semana. Se tenían previstos realizar 133 eventos, logrando alcanzar la meta programada de 33 eventos, actualmente los eventos se realizan los días jueves, viernes, sábados y lunes y no se logró la meta debido a la Contingencia Sanitaria por Virus SARS-COV2 (covid-19).

COVATE

Comisión para el Desarrollo Turístico del Valle de Teotihuacán													
Avance Operativo - Programático y Presupuestal													
Enero - Diciembre de 2020													
							M E T A S				PRESUPUESTO 2020		
											(Miles de Pesos)		
FIN	FUN	SF	PP	SP	Pr	DESCRIPCIÓN	UNIDAD DE MEDIDA	PROGRAMADO	ALCANZADO	AVANCE %	AUTORIZADO ANUAL	EJERCIDO 11-DIC-2020	%
						DESARROLLO ECONÓMICO							
						PILAR ECONÓMICO							
						FOMENTO TURISTICO							
03	07	01	01	01	01	PROMOCION E INFORMACIÓN TURISTICA					34,739.4	16,192.6	46.6
						Experiencia Nocturna en Teotihuacan	Evento	133	39	29.3			
						Instalar Módulos de Información Turística para llevar a cabo la Promoción del Corredor Turístico del Valle de Teotihuacan.	Evento	3	0	0.0			
						Promover a través de recorridos por los Sitios Históricos, Culturales, Recreativos y Naturales del Corredor Turístico del Valle de Teotihuacan.	Excursión	5	5	100.0			
						Organizar y gestionar ante Entidades, Organismos y Dependencias, Cursos de capacitación para el personal relacionado con la actividad turística del Corredor Turístico del Valle de Teotihuacan.	Evento	4	4	100.0			
						Participar en Ferias del Corredor Turístico del Valle de Teotihuacan.	Evento	5	0	0.0			
						OTROS NO CLASIFICADOS EN FUNCIONES ANTERIORES							
						GOBIERNO CAPAZ Y RESPONSABLE							
						PREVISIÓN PARA EL PAGO DE ADEUDOS DE EJERCICIOS FISCALES ANTERIORES							
04	04	01	01	01	01	PASIVOS DERIVADOS DE EROGACIONES DEVENGADAS Y PENDIENTES DE EJERCICIOS ANTERIORES					742.5	742.5	100.0
						Registro de pagos de adeudos de ejercicios fiscales anteriores.	Documento	1	1	100			
<b>T O T A L</b>											<b>35,481.9</b>	<b>16,935.1</b>	<b>47.7</b>
											*****	*****	



# ANEXOS ESTABLECIDOS EN DIFERENTES ORDENAMIENTOS





Relación de Bienes Muebles que Componen el Patrimonio  
Cuenta Pública al 11 de Diciembre de 2020  
(Miles de Pesos)

Ente Público: Comisión para el Desarrollo Turístico del Valle de Teotihuacán

Código	Descripción de Bienes Muebles	Valor en Libros
	<p>MOBILIARIO Y EQUIPO DE ADMINISTRACION</p> <p>VEHICULOS Y EQUIPO DE TRANSPORTE</p> <p>MAQUINARIA, OTROS EQUIPOS Y HERRAMIENTAS</p> <p style="text-align: center;"><b>NO APLICA</b></p> <p style="text-align: center;">T O T A L</p>	<p style="text-align: right;">0.0</p>

Relación de Bienes Inmuebles que Componen el Patrimonio  
 Cuenta Pública al 11 de Diciembre de 2020  
 (Miles de Pesos)

Ente Público: Comisión para el Desarrollo Turístico del Valle de Teotihuacán

Código	Descripción de Bienes Inmuebles	* Valor en Libros
	<p>EDIFICIOS</p> <p><b>NO APLICA</b></p> <p>TOTAL</p>	<p>0.0</p>

Comisión para el Desarrollo Turístico del Valle de Teotihuacán  
 Cuenta Pública al 11 de Diciembre de 2020  
 Relación de Cuentas Bancarias Productivas Específicas

Fondo, Programa o Convenio	Datos de la Cuenta Bancaria	
	Institución Bancaria	Número de Cuentas *
GASO CORRIENTE	BANCO BANORTE, S.A. (IXE)	595
TRANSFERENCIAS ESTATALES	BANCO DEL BAJIO, S.A.	201
INGRESOS POR EXPERIENCIA NOCTURNA	BANCO DEL BAJIO, S.A.	202



# FORMATOS PARA EL CUMPLIMIENTO DE LA LEY DE DISCIPLINA FINANCIERA DE LAS ENTIDADES FEDERATIVAS Y LOS MUNICIPIOS



COVATE

Comisión para el Desarrollo Turístico del Valle de Teotihuacán					
Estado de Situación Financiera Detallado - LDF					
Al 11 de Diciembre de 2020 y al 31 de Diciembre de 2019					
(CIFRAS EN MILES DE PESOS)					
Concepto	2020	2019	Concepto	2020	2019
<b>ACTIVO</b>			<b>PASIVO</b>		
<b>Activo Circulante</b>			<b>Pasivo Circulante</b>		
a. Efectivo y Equivalentes (a=a1+a2+a3+a4+a5+a6+a7)		3,473.4	a. Cuentas por Pagar a Corto Plazo (a=a1+a2+a3+a4+a5+a6+a7+a8+a9)		1,523.0
a1) Efectivo			a1) Servicios Personales por Pagar a Corto Plazo		
a2) Bancos/Tesorería		3,473.4	a2) Proveedores por Pagar a Corto Plazo		
a3) Bancos/Dependencias y Otros			a3) Contratistas por Obras Públicas por Pagar a Corto Plazo		1,523.0
a4) Inversiones Temporales (Hasta 3 meses)			a4) Participaciones y Aportaciones por Pagar a Corto Plazo		
a5) Fondos con Afectación Específica			a5) Transferencias Otorgadas por Pagar a Corto Plazo		
a6) Depósitos de Fondos de Terceros en Garantía y/o Administración			a6) Intereses, Comisiones y Otros Gastos de la Deuda Pública por Pagar a Corto Plazo		
a7) Otros Efectivos y Equivalentes			a7) Retenciones y Contribuciones por Pagar a Corto Plazo		
<b>b. Derechos a Recibir Efectivo o Equivalentes (b=b1+b2+b3+b4+b5+b6+b7)</b>		179.1	a8) Devoluciones de la Ley de Ingresos por Pagar a Corto Plazo		
b1) Inversiones Financieras de Corto Plazo			a9) Otras Cuentas por Pagar a Corto Plazo		
b2) Cuentas por Cobrar a Corto Plazo		165.3	b. Documentos por Pagar a Corto Plazo (b=b1+b2+b3)		
b3) Deudores Diversos por Cobrar a Corto Plazo		13.8	b1) Documentos Comerciales por Pagar a Corto Plazo		
b4) Ingresos por Recuperar a Corto Plazo			b2) Documentos con Contratistas por Obras Públicas por Pagar a Corto Plazo		
b5) Deudores por Anticipos de la Tesorería a Corto Plazo			b3) Otros Documentos por Pagar a Corto Plazo		
b6) Préstamos Otorgados a Corto Plazo			c. Porción a Corto Plazo de la Deuda Pública a Largo Plazo (c=c1+c2)		
b7) Otros Derechos a Recibir Efectivo o Equivalentes a Corto Plazo			c1) Porción a Corto Plazo de la Deuda Pública		
<b>c. Derechos a Recibir Bienes o Servicios (c=c1+c2+c3+c4+c5)</b>			c2) Porción a Corto Plazo de Arrendamiento Financiero		
c1) Anticipo a Proveedores por Adquisición de Bienes y Prestación de Servicios a Corto Plazo			d. Títulos y Valores a Corto Plazo		
c2) Anticipo a Proveedores por Adquisición de Bienes Inmuebles y Muebles a Corto Plazo			e. Pasivos Diferidos a Corto Plazo (e=e1+e2+e3)		
c3) Anticipo a Proveedores por Adquisición de Bienes Intangibles a Corto Plazo			e1) Ingresos Cobrados por Adelantado a Corto Plazo		
c4) Anticipo a Contratistas por Obras Públicas a Corto Plazo			e2) Intereses Cobrados por Adelantado a Corto Plazo		
c5) Otros Derechos a Recibir Bienes o Servicios a Corto Plazo			e3) Otros Pasivos Diferidos a Corto Plazo		
<b>d. Inventarios (d=d1+d2+d3+d4+d5)</b>			f. Fondos y Bienes de Terceros en Garantía y/o Administración a Corto Plazo (f=f1+f2+f3+f4+f5+f6)		
d1) Inventario de Mercancías para Venta			f1) Fondos en Garantía a Corto Plazo		
d2) Inventario de Mercancías Terminadas			f2) Fondos en Administración a Corto Plazo		
d3) Inventario de Mercancías en Proceso de Elaboración			f3) Fondos Contingentes a Corto Plazo		
d4) Inventario de Materias Primas, Materiales y Suministros para Producción			f4) Fondos de Fidelcomisos, Mandatos y Contratos Análogos a Corto Plazo		
d5) Bienes en Tránsito			f5) Otros Fondos de Terceros en Garantía y/o Administración a Corto Plazo		
<b>e. Almacenes</b>			f6) Valores y Bienes en Garantía a Corto Plazo		
<b>f. Estimación por Pérdida o Deterioro de Activos Circulantes (f=f1+f2)</b>			g. Provisiones a Corto Plazo (g=g1+g2+g3)		
f1) Estimaciones para Cuentas Incobrables por Derechos a Recibir Efectivo o Equivalentes			g1) Provisión para Demandas y Juicios a Corto Plazo		
f2) Estimación por Deterioro de Inventarios			g2) Provisión para Contingencias a Corto Plazo		
<b>g. Otros Activos Circulantes (g=g1+g2+g3+g4)</b>			g3) Otras Provisiones a Corto Plazo		
g1) Valores en Garantía			h. Otros Pasivos a Corto Plazo (h=h1+h2+h3)		
g2) Bienes en Garantía (excluye depósitos de fondos)			h1) Ingresos por Clasificar		
g3) Bienes Derivados de Embargos, Decomisos, Aseguramientos y Dación en Pago			h2) Recaudación por Participar		
g4) Adquisición con Fondos de Terceros			h3) Otros Pasivos Circulantes		
<b>IA. Total de Activos Circulantes (IA = a + b + c + d + e + f + g)</b>		3,652.5	<b>IIA. Total de Pasivos Circulantes (IIA = a + b + c + d + e + f + g + h)</b>		1,523.0
<b>Activo No Circulante</b>			<b>Pasivo No Circulante</b>		
a. Inversiones Financieras a Largo Plazo			a. Cuentas por Pagar a Largo Plazo		
b. Derechos a Recibir Efectivo o Equivalentes a Largo Plazo			b. Documentos por Pagar a Largo Plazo		
c. Bienes Inmuebles, Infraestructura y Construcciones en Proceso		178,469.3	c. Deuda Pública a Largo Plazo		
d. Bienes Muebles			d. Pasivos Diferidos a Largo Plazo		
e. Activos Intangibles			e. Fondos y Bienes de Terceros en Garantía y/o en Administración a Largo Plazo		
f. Depreciación, Deterioro y Amortización Acumulada de Bienes		-110,079.9	f. Provisiones a Largo Plazo		
g. Activos Diferidos			<b>IIIB. Total de Pasivos No Circulantes (IIIB = a + b + c + d + e + f)</b>		
h. Estimación por Pérdida o Deterioro de Activos no Circulantes			<b>II. Total del Pasivo (II = IIA + IIIB)</b>		1,523.0
i. Otros Activos no Circulantes			<b>HACIENDA PÚBLICA/PATRIMONIO</b>		
<b>IB. Total de Activos No Circulantes (IB = a + b + c + d + e + f + g + h + i)</b>		68,389.4	<b>IIIA. Hacienda Pública/Patrimonio Contribuido (IIIA = a + b + c)</b>		
<b>I. Total del Activo (I = IA + IB)</b>	0.0	72,041.9	a. Aportaciones		
			b. Donaciones de Capital		
			c. Actualización de la Hacienda Pública/Patrimonio		
			<b>IIIB. Hacienda Pública/Patrimonio Generado (IIIB = a + b + c + d + e)</b>	0.0	70,518.9
			a. Resultados del Ejercicio (Ahorro/ Desahorro)	-68,568.5	-19,015.5
			b. Resultados de Ejercicios Anteriores	68,568.5	89,534.4
			c. Revalúos		
			d. Reservas		
			e. Rectificaciones de Resultados de Ejercicios Anteriores		
			<b>IIIC. Exceso o Insuficiencia en la Actualización de la Hacienda Pública/Patrimonio (IIIC=a+b)</b>		
			a. Resultado por Posición Monetaria		
			b. Resultado por Tenencia de Activos no Monetarios		
			<b>III. Total Hacienda Pública/Patrimonio (III = IIIA + IIIB + IIIC)</b>		70,518.9
			<b>IV. Total del Pasivo y Hacienda Pública/Patrimonio (IV = II + III)</b>	0.0	72,041.9

CUENTA PÚBLICA DEL GOBIERNO, ORGANISMOS AUXILIARES Y AUTÓNOMOS DEL ESTADO DE MÉXICO 2020

Comisión para el Desarrollo Turístico del Valle de Teotihuacán Informe Analítico de la Deuda Pública y Otros Pasivos - LDF Al 11 de Diciembre de 2020							
Denominación de la Deuda Pública y Otros Pasivos (c)	Saldo al 31 de Diciembre de 2019 (d)	Disposiciones del Período (e)	Amortizaciones del Período (f)	Revaluaciones, Reclasificaciones y Otros Ajustes (g)	Saldo Final del Período (h) h=d+e-f+g	Pago de Intereses del Período (i)	Pago de Comisiones y demás Costos Asociados Durante el Período (j)
<b>1. Deuda Pública (1=A+B)</b>							
<b>A. Corto Plazo (A=a1+a2+a3)</b>							
a1) Instituciones de Crédito							
a2) Títulos y Valores							
a3) Arrendamientos Financieros							
<b>B. Largo Plazo (B=b1+b2+b3)</b>							
b1) Instituciones de Crédito							
b2) Títulos y Valores							
b3) Arrendamientos Financieros							
<b>2. Otros Pasivos</b>	1,523.0				0.0		
<b>3. Total de la Deuda Pública y Otros Pasivos (3=1+2)</b>	1,523.0						
<b>4. Deuda Contingente 1 (Informativo)</b>							
A. Deuda Contingente 1							
B. Deuda Contingente 2							
C. Deuda Contingente XX							
<b>5. Valor de Instrumentos Bono Cupón Cero 2 (Informativo)</b>							
A. Instrumento Bono Cupón Cero 1							
B. Instrumento Bono Cupón Cero 2							
C. Instrumento Bono Cupón Cero XX							

1 Se refiere a cualquier Financiamiento sin fuente o garantía de pago definida, que sea asumida de manera solidaria o subsidiaria por las Entidades Federativas con sus Municipios, organismos descentralizados y empresas de participación estatal mayoritaria y fideicomisos, locales o municipales, y por los Municipios con sus respectivos organismos descentralizados y empresas de participación municipal mayoritaria.

2 Se refiere al valor del Bono Cupón Cero que respalda el pago de los créditos asociados al mismo (Activo).

Obligaciones a Corto Plazo (k)	Monto Contratado (l)	Plazo Pactado (m)	Tasa de Interés (n)	Comisiones y Costos Relacionados (o)	Tasa Efectiva (p)
<b>6. Obligaciones a Corto Plazo (Informativo)</b>					
A. Crédito 1					
B. Crédito 2					
C. Crédito XX					



COVATE

Comisión para el Desarrollo Turístico del Valle de Teotihuacán Informe Analítico de Obligaciones Diferentes de Financiamientos Al 11 de Diciembre de 2020 (Miles de Pesos)										
Denominación de las Obligaciones Diferentes de Financiamiento (c)	Fecha del Contrato (d)	Fecha de Inicio de Operación del Proyecto (e)	Fecha de Vencimiento (f)	Monto de la Inversión Pactado (g)	Plazo Pactado (h)	Monto Promedio Mensual del Pago de la Contraprestación (i)	Monto Promedio Mensual del Pago de la Contraprestación Correspondiente al Pago de Inversión (j)	Monto Pagado de la Inversión al XX de XXXX de 20XN (k)	Monto Pagado de la Inversión Actualizado al XX de XXXX de 20XN (l)	Saldo Pendiente por Pagar de la Inversión al XX de XXXX de 20XN (m = g - l)
<b>A. Asociaciones Público Privadas (APP's) (A=a+b+c+d)</b>				0.0		0.0	0.0			0.0
a) APP 1										0.0
b) APP 2										0.0
c) APP 3										0.0
d) APP XX										0.0
<b>B. Otros Instrumentos (B=a+b+c+d)</b>				0.0		0.0	0.0			0.0
a) Otro Instrumento 1										0.0
b) Otro Instrumento 2										0.0
c) Otro Instrumento 3										0.0
d) Otro Instrumento XX										0.0
<b>C. Total de Obligaciones Diferentes de Financiamiento (C=A+B)</b>				0.0		0.0	0.0			0.0

NO APLICA

**Comisión para el Desarrollo Turístico del Valle de Teotihuacán**  
**Balance Presupuestario**  
**Del 1 de Enero al 11 de Diciembre de 2020**  
**(Miles de Pesos)**

Concepto	Estimado / Aprobado	Devengado	Recaudado / Pagado
<b>A. Ingresos Totales (A = A1+A2+A3)</b>	<b>37,126.0</b>	<b>17,265.5</b>	<b>17,265.5</b>
A1. Ingresos de Libre Disposición	37,126.0	17,265.5	17,265.5
A2. Transferencias Federales Etiquetadas			
A3. Financiamiento Neto			
<b>B. Egresos Presupuestarios<sup>1</sup> (B = B1+B2)</b>	<b>37,126.0</b>	<b>16,935.1</b>	<b>16,935.1</b>
B1. Gasto No Etiquetado (sin incluir Amortización de la Deuda Pública)	37,126.0	16,935.1	16,935.1
B2. Gasto Etiquetado (sin incluir Amortización de la Deuda Pública)			
<b>C. Remanentes del Ejercicio Anterior (C = C1 + C2)</b>			
C1. Remanentes de Ingresos de Libre Disposición Aplicados en el Periodo			
C2. Remanentes de Transferencias Federales Etiquetadas Aplicados en el Periodo			
<b>I. Balance Presupuestario (I = A - B + C)</b>		<b>330.4</b>	<b>330.4</b>
<b>II. Balance Presupuestario sin Financiamiento Neto (II = I - A3)</b>		<b>330.4</b>	<b>330.4</b>
<b>III. Balance Presupuestario sin Financiamiento Neto y sin Remanentes del Ejercicio Anterior (III= II - C)</b>		<b>330.4</b>	<b>330.4</b>

Concepto	Aprobado	Devengado	Pagado
<b>E. Intereses, Comisiones y Gastos de la Deuda (E = E1+E2)</b>			
E1. Intereses, Comisiones y Gastos de la Deuda con Gasto No Etiquetado			
E2. Intereses, Comisiones y Gastos de la Deuda con Gasto Etiquetado			
<b>IV. Balance Primario (IV = III + E)</b>		<b>330.4</b>	<b>330.4</b>

Concepto	Estimado/ Aprobado	Devengado	Recaudado / Pagado
<b>F. Financiamiento (F = F1 + F2)</b>			
F1. Financiamiento con Fuente de Pago de Ingresos de Libre Disposición			
F2. Financiamiento con Fuente de Pago de Transferencias Federales Etiquetadas			
<b>G. Amortización de la Deuda (G = G1 + G2)</b>			
G1. Amortización de la Deuda Pública con Gasto No Etiquetado			
G2. Amortización de la Deuda Pública con Gasto Etiquetado			
<b>A3. Financiamiento Neto (A3 = F - G)</b>			

Concepto	Estimado/ Aprobado	Devengado	Recaudado / Pagado
A1. Ingresos de Libre Disposición	37,126.0	17,265.5	17,265.5
<b>A3.1 Financiamiento Neto con Fuente de Pago de Ingresos de Libre Disposición (A3.1 = F1 - G1)</b>			
F1. Financiamiento con Fuente de Pago de Ingresos de Libre Disposición			
G1. Amortización de la Deuda Pública con Gasto No Etiquetado			
<b>B1. Gasto No Etiquetado (sin Incluir Amortización de la Deuda Pública)</b>	<b>37,126.0</b>	<b>16,935.1</b>	<b>16,935.1</b>
C1. Remanentes de Ingresos de Libre Disposición Aplicados en el Periodo			
<b>V. Balance Presupuestario de Recursos Disponibles (V = A1 + A3.1 - B1 + C1)</b>		<b>330.4</b>	<b>330.4</b>
<b>VI. Balance Presupuestario de Recursos Disponibles sin Financiamiento Neto (VI = V - A3.1)</b>		<b>330.4</b>	<b>330.4</b>

Concepto	Estimado/ Aprobado	Devengado	Recaudado / Pagado
A2. Transferencias Federales Etiquetadas			
<b>A3.2 Financiamiento Neto con Fuente de Pago de Transferencias Federales Etiquetadas (A3.2 = F2 - G2)</b>			
F2. Financiamiento con Fuente de Pago de Transferencias Federales Etiquetadas			
G2. Amortización de la Deuda Pública con Gasto Etiquetado			
B2. Gasto Etiquetado (sin incluir Amortización de la Deuda Pública)			
C2. Remanentes de Transferencias Federales Etiquetadas Aplicados en el Periodo			
<b>VII. Balance Presupuestario de Recursos Etiquetados (VII = A2 + A3.2 - B2 + C2)</b>			
<b>VIII. Balance Presupuestario de Recursos Etiquetados sin Financiamiento Neto (VIII = VII - A3.2)</b>			

COVATE

Comisión para el Desarrollo Turístico del Valle de Teotihuacán						
Estado Analítico de Ingresos Detallado - LDF						
Del 1 de Enero al 11 de Diciembre de 2020						
(Miles de Pesos)						
Concepto	Ingreso					Diferencia
	Estimado	Ampliaciones/ (Reducciones)	Modificado	Devengado	Recaudado	
<b>Ingresos de Libre Disposición</b>						
A. Impuestos						
B. Cuotas y Aportaciones de Seguridad Social						
C. Contribuciones de Mejoras						
D. Derechos						
E. Productos						
F. Aprovechamientos				66.3	66.3	-66.3
G. Ingresos por Ventas de Bienes y Servicios	15,912.0	-2,702.6	13,209.4			13,209.4
<b>H. Participaciones</b>						
<b>(H=h1+h2+h3+h4+h5+h6+h7+h8+h9+h10+h11)</b>						
h1) Fondo General de Participaciones						
h2) Fondo de Fomento Municipal						
h3) Fondo de Fiscalización y Recaudación						
h4) Fondo de Compensación						
h5) Fondo de Extracción de Hidrocarburos						
h6) Impuesto Especial Sobre Producción y Servicios						
h7) 0.136% de la Recaudación Federal Participable						
h8) 3.17% Sobre Extracción de Petróleo						
h9) Gasolinas y Diésel						
h10) Fondo del Impuesto Sobre la Renta						
h11) Fondo de Estabilización de los Ingresos de las Entidades Federativas						
<b>I. Incentivos Derivados de la Colaboración Fiscal (I=i1+i2+i3+i4+i5)</b>						
i1) Tenencia o Uso de Vehículos						
i2) Fondo de Compensación ISAN						
i3) Impuesto Sobre Automóviles Nuevos						
i4) Fondo de Compensación de Repecos-Intermedios						
i5) Otros Incentivos Económicos						
<b>J. Transferencias</b>	21,214.0	316.0	21,530.0	17,199.2	17,199.2	4,330.8
K. Convenios						
k1) Otros Convenios y Subsidios						
<b>L. Otros Ingresos de Libre Disposición (L=l1+l2)</b>						
l1) Participaciones en Ingresos Locales						
l2) Otros Ingresos de Libre Disposición						
<b>I. Total de Ingresos de Libre Disposición</b>	<b>(I=A+B+C+D+E+F+G+H+I+J+K+L)</b>					
	37,126.0	-2,386.6	34,739.4	17,265.5	17,265.5	17,473.9
<b>Ingresos Excedentes de Ingresos de Libre Disposición</b>						
<b>Transferencias Federales Etiquetadas</b>						
<b>A. Aportaciones (A=a1+a2+a3+a4+a5+a6+a7+a8)</b>						
a1) Fondo de Aportaciones para la Nómina Educativa y Gasto Operativo						
a2) Fondo de Aportaciones para los Servicios de Salud						
a3) Fondo de Aportaciones para la Infraestructura Social						
a4) Fondo de Aportaciones para el Fortalecimiento de los Municipios y de las Demarcaciones Territoriales del Distrito Federal						
a5) Fondo de Aportaciones Múltiples						
a6) Fondo de Aportaciones para la Educación Tecnológica y de Adultos						
a7) Fondo de Aportaciones para la Seguridad Pública de los Estados y del Distrito Federal						
a8) Fondo de Aportaciones para el Fortalecimiento de las Entidades Federativas						
<b>B. Convenios (B=b1+b2+b3+b4)</b>						
b1) Convenios de Protección Social en Salud						
b2) Convenios de Descentralización						
b3) Convenios de Reasignación						
b4) Otros Convenios y Subsidios						
<b>C. Fondos Distintos de Aportaciones (C=c1+c2)</b>						
c1) Fondo para Entidades Federativas y Municipios Productores de Hidrocarburos						
c2) Fondo Minero						
D. Transferencias, Subsidios y Subvenciones, y Pensiones y Jubilaciones						
E. Otras Transferencias Federales Etiquetadas						
<b>II. Total de Transferencias Federales Etiquetadas (II = A + B + C + D + E)</b>						
<b>III. Ingresos Derivados de Financiamientos (III = A)</b>		742.5	742.5			742.5
A. Ingresos Derivados de Financiamientos		742.5	742.5			742.5
<b>IV. Total de Ingresos (IV = I + II + III)</b>	37,126.0	-1,644.1	35,481.9	17,265.5	17,265.5	18,216.4
<b>Datos Informativos</b>						
1. Ingresos Derivados de Financiamientos con Fuente de Pago de Ingresos de Libre Disposición						
2. Ingresos Derivados de Financiamientos con Fuente de Pago de Transferencias Federales Etiquetadas						
3. Ingresos Derivados de Financiamientos (3 = 1 + 2)						

CUENTA PÚBLICA DEL GOBIERNO, ORGANISMOS AUXILIARES Y AUTÓNOMOS DEL ESTADO DE MÉXICO 2020

Comisión para el Desarrollo Turístico del Valle de Teotihuacán Estado Analítico del Ejercicio del Presupuesto de Egresos Detallado Clasificación por Objeto del Gasto (Capítulo y Concepto) Del 1 de Enero al 11 de Diciembre de 2020 (Miles de Pesos)						
Concepto	Egresos					Subejercicio
	Aprobado	Ampliaciones/ (Reducciones)	Modificado	Devengado	Pagado	
<b>I. Gasto No Etiquetado (I=A+B+C+D+E+F+G+H+I)</b>	<b>37,126.0</b>	<b>-1,644.1</b>	<b>35,481.9</b>	<b>16,935.1</b>	<b>16,935.1</b>	<b>18,546.8</b>
<b>A. Servicios Personales (A=a1+a2+a3+a4+a5+a6+a7)</b>	<b>14,834.5</b>	<b>0.0</b>	<b>14,834.5</b>	<b>8,808.0</b>	<b>8,808.0</b>	<b>6,026.5</b>
a1) Remuneraciones al Personal de Carácter Permanente	5,353.9	-504.6	4,849.3	2,555.5	2,555.5	2,293.8
a2) Remuneraciones al Personal de Carácter Transitorio	5,173.3		5,173.3	3,430.0	3,430.0	1,743.3
a3) Remuneraciones Adicionales y Especiales	2,416.0	446.7	2,862.7	1,903.6	1,903.6	959.1
a4) Seguridad Social	1,003.9	57.9	1,061.8	708.4	708.4	353.4
a5) Otras Prestaciones Sociales y Económicas	887.4		887.4	210.5	210.5	676.9
a6) Previsiones						
a7) Pago de Estímulos a Servidores Públicos						
<b>B. Materiales y Suministros (B=b1+b2+b3+b4+b5+b6+b7+b8+b9)</b>	<b>2,816.1</b>	<b>-248.3</b>	<b>2,567.8</b>	<b>528.7</b>	<b>528.7</b>	<b>2,039.1</b>
b1) Materiales de Administración, Emisión de Documentos y Artículos Oficiales	319.1	-16.5	302.6	195.9	195.9	106.7
b2) Alimentos y Utensilios						
b3) Materias Primas y Materiales de Producción y Comercialización						
b4) Materiales y Artículos de Construcción y de Reparación	3.9	11.9	15.8	15.5	15.5	0.3
b5) Productos Químicos, Farmacéuticos y de Laboratorio	1.7	-0.5	1.2	0.0	0.0	1.2
b6) Combustibles, Lubricantes y Aditivos	1,580.8	-194.1	1,386.7	188.5	188.5	1,198.2
b7) Vestuario, Blancos, Prendas de Protección y Artículos Deportivos	232.7	10.3	243.0	45.7	45.7	197.3
b8) Materiales y Suministros Para Seguridad	677.9	-59.4	618.5	83.1	83.1	535.4
b9) Herramientas, Refacciones y Accesorios Menores						
<b>C. Servicios Generales (C=c1+c2+c3+c4+c5+c6+c7+c8+c9)</b>	<b>18,645.1</b>	<b>-1,957.8</b>	<b>16,687.3</b>	<b>6,855.9</b>	<b>6,855.9</b>	<b>9,831.4</b>
c1) Servicios Básicos	166.4	8.0	174.4	122.3	122.3	52.1
c2) Servicios de Arrendamiento	1,015.9	-26.1	989.8	565.0	565.0	424.8
c3) Servicios Profesionales, Científicos, Técnicos y Otros Servicios	450.7	243.6	694.3	587.9	587.9	106.4
c4) Servicios Financieros, Bancarios y Comerciales	3,844.5	-246.9	3,597.6	1,556.4	1,556.4	2,041.2
c5) Servicios de Instalación, Reparación, Mantenimiento y Conservación	2,667.0	-167.7	2,499.3	380.9	380.9	2,118.4
c6) Servicios de Comunicación Social y Publicidad						
c7) Servicios de Traslado y Viaáticos	377.6	30.8	408.4	290.2	290.2	118.2
c8) Servicios Oficiales	8,998.8	-1,723.8	7,275.0	2,930.6	2,930.6	4,344.4
c9) Otros Servicios Generales	1,124.2	-75.7	1,048.5	422.6	422.6	625.9
<b>D. Transferencias, Asignaciones, Subsidios y Otras Ayudas (D=d1+d2+d3+d4+d5+d6+d7+d8+d9)</b>						
d1) Transferencias Internas y Asignaciones al Sector Público						
d2) Transferencias al Resto del Sector Público						
d3) Subsidios y Subvenciones						
d4) Ayudas Sociales						
d5) Pensiones y Jubilaciones						
d6) Transferencias a Fideicomisos, Mandatos y Otros Análogos						
d7) Transferencias a la Seguridad Social						
d8) Donativos						
d9) Transferencias al Exterior						
<b>E. Bienes Muebles, Inmuebles e Intangibles (E=e1+e2+e3+e4+e5+e6+e7+e8+e9)</b>	<b>830.3</b>	<b>-180.5</b>	<b>649.8</b>	<b>0.0</b>	<b>0.0</b>	<b>649.8</b>
e1) Mobiliario y Equipo de Administración	735.3	-147.1	588.2			588.2
e2) Mobiliario y Equipo Educativo y Recreativo						
e3) Equipo e Instrumental Médico y de Laboratorio						
e4) Vehículos y Equipo de Transporte						
e5) Equipo de Defensa y Seguridad						
e6) Maquinaria, Otros Equipos y Herramientas	95.0	-33.4	61.6			61.6
e7) Activos Biológicos						
e8) Bienes Inmuebles						
e9) Activos Intangibles						
<b>F. Inversión Pública (F=f1+f2+f3)</b>						
f1) Obra Pública en Bienes de Dominio Público						
f2) Obra Pública en Bienes Propios						
f3) Proyectos Productivos y Acciones de Fomento						
<b>G. Inversiones Financieras y Otras Provisiones (G=g1+g2+g3+g4+g5+g6+g7)</b>						
g1) Inversiones Para el Fomento de Actividades Productivas						
g2) Acciones y Participaciones de Capital						
g3) Compra de Títulos y Valores						
g4) Concesión de Préstamos						
g5) Inversiones en Fideicomisos, Mandatos y Otros Análogos						
Fideicomiso de Desastres Naturales (Informativo)						
g6) Otras Inversiones Financieras						
g7) Provisiones para Contingencias y Otras Erogaciones Especiales						
<b>H. Participaciones y Aportaciones (H=h1+h2+h3)</b>						
h1) Participaciones						
h2) Aportaciones						
h3) Convenios						
<b>I. Deuda Pública (I=i1+i2+i3+i4+i5+i6+i7)</b>	<b>0.0</b>	<b>742.5</b>	<b>742.5</b>	<b>742.5</b>	<b>742.5</b>	<b>0.0</b>
i1) Amortización de la Deuda Pública						
i2) Intereses de la Deuda Pública						
i3) Comisiones de la Deuda Pública						
i4) Gastos de la Deuda Pública						
i5) Costo por Coberturas						
i6) Apoyos Financieros						
<b>I7) Adeudos de Ejercicios Fiscales Anteriores (ADEFAS)</b>		<b>742.5</b>	<b>742.5</b>	<b>742.5</b>	<b>742.5</b>	<b>0.0</b>

COVATE

Concepto	Egresos					Subejercicio
	Aprobado	Ampliaciones/ (Reducciones)	Modificado	Devengado	Pagado	
<b>II. Gasto Etiquetado (II=A+B+C+D+E+F+G+H+I)</b> <b>A. Servicios Personales (A=a1+a2+a3+a4+a5+a6+a7)</b> a1) Remuneraciones al Personal de Carácter Permanente a2) Remuneraciones al Personal de Carácter Transitorio a3) Remuneraciones Adicionales y Especiales a4) Seguridad Social a5) Otras Prestaciones Sociales y Económicas a6) Previsiones a7) Pago de Estímulos a Servidores Públicos <b>B. Materiales y Suministros (B=b1+b2+b3+b4+b5+b6+b7+b8+b9)</b> b1) Materiales de Administración, Emisión de Documentos y Artículos Oficiales b2) Alimentos y Utensilios b3) Materias Primas y Materiales de Producción y Comercialización b4) Materiales y Artículos de Construcción y de Reparación b5) Productos Químicos, Farmacéuticos y de Laboratorio b6) Combustibles, Lubricantes y Aditivos b7) Vestuario, Blancos, Prendas de Protección y Artículos Deportivos b8) Materiales y Suministros Para Seguridad b9) Herramientas, Refacciones y Accesorios Menores <b>C. Servicios Generales (C=c1+c2+c3+c4+c5+c6+c7+c8+c9)</b> c1) Servicios Básicos c2) Servicios de Arrendamiento c3) Servicios Profesionales, Científicos, Técnicos y Otros Servicios c4) Servicios Financieros, Bancarios y Comerciales c5) Servicios de Instalación, Reparación, Mantenimiento y Conservación c6) Servicios de Comunicación Social y Publicidad c7) Servicios de Traslado y Viáticos c8) Servicios Oficiales c9) Otros Servicios Generales <b>D. Transferencias, Asignaciones, Subsidios y Otras Ayudas (D=d1+d2+d3+d4+d5+d6+d7+d8+d9)</b> d1) Transferencias Internas y Asignaciones al Sector Público d2) Transferencias al Resto del Sector Público d3) Subsidios y Subvenciones d4) Ayudas Sociales d5) Pensiones y Jubilaciones d6) Transferencias a Fideicomisos, Mandatos y Otros Análogos d7) Transferencias a la Seguridad Social d8) Donativos d9) Transferencias al Exterior <b>E. Bienes Muebles, Inmuebles e Intangibles (E=e1+e2+e3+e4+e5+e6+e7+e8+e9)</b> e1) Mobiliario y Equipo de Administración e2) Mobiliario y Equipo Educativo y Recreativo e3) Equipo e Instrumental Médico y de Laboratorio e4) Vehículos y Equipo de Transporte e5) Equipo de Defensa y Seguridad e6) Maquinaria, Otros Equipos y Herramientas e7) Activos Biológicos e8) Bienes Inmuebles e9) Activos Intangibles <b>F. Inversión Pública (F=f1+f2+f3)</b> f1) Obra Pública en Bienes de Dominio Público f2) Obra Pública en Bienes Propios f3) Proyectos Productivos y Acciones de Fomento <b>G. Inversiones Financieras y Otras Provisiones (G=g1+g2+g3+g4+g5+g6+g7)</b> g1) Inversiones Para el Fomento de Actividades Productivas g2) Acciones y Participaciones de Capital g3) Compra de Títulos y Valores g4) Concesión de Préstamos g5) Inversiones en Fideicomisos, Mandatos y Otros Análogos Fideicomiso de Desastres Naturales (Informativo) g6) Otras Inversiones Financieras g7) Provisiones para Contingencias y Otras Erogaciones Especiales <b>H. Participaciones y Aportaciones (H=h1+h2+h3)</b> h1) Participaciones h2) Aportaciones h3) Convenios <b>I. Deuda Pública (I=i1+i2+i3+i4+i5+i6+i7)</b> i1) Amortización de la Deuda Pública i2) Intereses de la Deuda Pública i3) Comisiones de la Deuda Pública i4) Gastos de la Deuda Pública i5) Costo por Coberturas i6) Apoyos Financieros i7) Adeudos de Ejercicios Fiscales Anteriores (ADEFAS)						
<b>III. Total de Egresos (III = I + II)</b>	<b>37,126.0</b>	<b>-1,644.1</b>	<b>35,481.9</b>	<b>16,935.1</b>	<b>16,935.1</b>	<b>18,546.8</b>

CUENTA PÚBLICA DEL GOBIERNO, ORGANISMOS AUXILIARES Y AUTÓNOMOS DEL ESTADO DE MÉXICO 2020

Comisión para el Desarrollo Turístico del Valle de Teotihuacán						
Estado Analítico del Ejercicio del Presupuesto de Egresos Detallado						
Clasificación Administrativa						
Del 1 de Enero al 11 de Diciembre de 2020						
(Miles de Pesos)						
Concepto (c)	Egresos					Subejercicio
	Aprobado	Ampliaciones/ (Reducciones)	Modificado	Devengado	Pagado	
<b>I. Gasto No Etiquetado</b> (I=A+B+C+D+E+F+G+H)	37,126.0	-1,644.1	35,481.9	16,935.1	16,935.1	18,546.8
216C02- Comisión para el Desarrollo Turístico del Valle de Teotihuacán	37,126.0	-1,644.1	35,481.9	16,935.1	16,935.1	18,546.8
<b>II. Gasto Etiquetado</b> (II=A+B+C+D+E+F+G+H)						
216C02- Comisión para el Desarrollo Turístico del Valle de Teotihuacán						
<b>III. Total de Egresos (III = I + II)</b>	37,126.0	-1,644.1	35,481.9	16,935.1	16,935.1	18,546.8

COVATE

Comisión para el Desarrollo Turístico del Valle de Teotihuacán Estado Analítico del Ejercicio del Presupuesto de Egresos Detallado Clasificación Funcional (Finalidad y Función) Del 1 de Enero al 11 de Diciembre de 2020 (Miles de Pesos)						
Concepto (c)	Egresos					Subejercicio (e)
	Aprobado (d)	Ampliaciones/ (Reducciones)	Modificado	Devengado	Pagado	
<b>I. Gasto No Etiquetado (I=A+B+C+D)</b>						
<b>A. Gobierno (A=a1+a2+a3+a4+a5+a6+a7+a8)</b>						
a1) Legislación						
a2) Justicia						
a3) Coordinación de la Política de Gobierno						
a4) Relaciones Exteriores						
a5) Asuntos Financieros y Hacendarios						
a6) Seguridad Nacional						
a7) Asuntos de Orden Público y de Seguridad Interior						
a8) Otros Servicios Generales						
<b>B. Desarrollo Social (B=b1+b2+b3+b4+b5+b6+b7)</b>						
b1) Protección Ambiental						
b2) Vivienda y Servicios a la Comunidad						
b3) Salud						
b4) Recreación, Cultura y Otras Manifestaciones Sociales						
b5) Educación						
b6) Protección Social						
b7) Otros Asuntos Sociales						
<b>C. Desarrollo Económico (C=c1+c2+c3+c4+c5+c6+c7+c8+c9)</b>						
c1) Asuntos Económicos, Comerciales y Laborales en General						
c2) Agropecuaria, Silvicultura, Pesca y Caza						
c3) Combustibles y Energía						
c4) Minería, Manufacturas y Construcción						
c5) Transporte						
c6) Comunicaciones						
c7) Turismo						
c8) Ciencia, Tecnología e Innovación						
c9) Otras Industrias y Otros Asuntos Económicos						
<b>D. Otras No Clasificadas en Funciones Anteriores (D=d1+d2+d3+d4)</b>						
d1) Transacciones de la Deuda Pública / Costo Financiero de la Deuda						
d2) Transferencias, Participaciones y Aportaciones Entre Diferentes Niveles y Órdenes de Gobierno						
d3) Saneamiento del Sistema Financiero						
d4) Adeudos de Ejercicios Fiscales Anteriores						
<b>II. Gasto Etiquetado (II=A+B+C+D)</b>	<b>37,126.0</b>	<b>-1,644.1</b>	<b>35,481.9</b>	<b>16,935.1</b>	<b>16,935.1</b>	<b>18,546.8</b>
<b>A. Gobierno (A=a1+a2+a3+a4+a5+a6+a7+a8)</b>						
a1) Legislación						
a2) Justicia						
a3) Coordinación de la Política de Gobierno						
a4) Relaciones Exteriores						
a5) Asuntos Financieros y Hacendarios						
a6) Seguridad Nacional						
a7) Asuntos de Orden Público y de Seguridad Interior						
a8) Otros Servicios Generales						
<b>B. Desarrollo Social (B=b1+b2+b3+b4+b5+b6+b7)</b>						
b1) Protección Ambiental						
b2) Vivienda y Servicios a la Comunidad						
b3) Salud						
b4) Recreación, Cultura y Otras Manifestaciones Sociales						
b5) Educación						
b6) Protección Social						
b7) Otros Asuntos Sociales						
<b>C. Desarrollo Económico (C=c1+c2+c3+c4+c5+c6+c7+c8+c9)</b>						
c1) Asuntos Económicos, Comerciales y Laborales en General						
c2) Agropecuaria, Silvicultura, Pesca y Caza						
c3) Combustibles y Energía						
c4) Minería, Manufacturas y Construcción						
c5) Transporte						
c6) Comunicaciones						
c7) Turismo						
c8) Ciencia, Tecnología e Innovación						
c9) Otras Industrias y Otros Asuntos Económicos						
<b>D. Otras No Clasificadas en Funciones Anteriores (D=d1+d2+d3+d4)</b>						
d1) Transacciones de la Deuda Pública / Costo Financiero de la Deuda						
d2) Transferencias, Participaciones y Aportaciones Entre Diferentes Niveles y Órdenes de Gobierno						
d3) Saneamiento del Sistema Financiero						
d4) Adeudos de Ejercicios Fiscales Anteriores						
<b>III. Total de Egresos (III = I + II)</b>	<b>37,126.0</b>	<b>-1,644.1</b>	<b>35,481.9</b>	<b>16,935.1</b>	<b>16,935.1</b>	<b>18,546.8</b>

CUENTA PÚBLICA DEL GOBIERNO, ORGANISMOS AUXILIARES Y AUTÓNOMOS DEL ESTADO DE MÉXICO 2020

Comisión para el Desarrollo Turístico del Valle de Teotihuacán Estado Analítico del Ejercicio del Presupuesto de Egresos Detallado Clasificación de Servicios Personales por Categoría Del 1 de Enero al 11 de Diciembre de 2020 (Miles de Pesos)						
Concepto (c)	Egresos					Subejercicio
	Aprobado	Ampliaciones/ (Reducciones)	Modificado	Devengado	Pagado	
<b>I. Gasto No Etiquetado (I=A+B+C+D+E+F)</b>	14,834.5		14,834.5	8,808.0	8,808.0	6,026.5
A. Personal Administrativo y de Servicio Público	14,834.5		14,834.5	8,808.0	8,808.0	6,026.5
B. Magisterio						
<b>C. Servicios de Salud (C=c1+c2)</b>						
c1) Personal Administrativo						
c2) Personal Médico, Paramédico y afin						
D. Seguridad Pública						
<b>E. Gastos asociados a la implementación de nuevas leyes federales o reformas a las mismas (E = e1 + e2)</b>						
e1) Nombre del Programa o Ley 1						
e2) Nombre del Programa o Ley 2						
F. Sentencias laborales definitivas						
<b>II. Gasto Etiquetado (II=A+B+C+D+E+F)</b>						
A. Personal Administrativo y de Servicio Público						
B. Magisterio						
<b>C. Servicios de Salud (C=c1+c2)</b>						
c1) Personal Administrativo						
c2) Personal Médico, Paramédico y afin						
D. Seguridad Pública						
<b>E. Gastos asociados a la implementación de nuevas leyes federales o reformas a las mismas (E = e1 + e2)</b>						
e1) Nombre del Programa o Ley 1						
e2) Nombre del Programa o Ley 2						
F. Sentencias laborales definitivas						
<b>III. Total del Gasto en Servicios Personales (III = I + II)</b>	14,834.5	0.0	14,834.5	8,808.0	8,808.0	6,026.5