

FIDEICOMISO PARA EL
DESARROLLO DE PARQUES Y
ZONAS INDUSTRIALES EN EL
ESTADO DE MÉXICO

(FIDEPAR)

CONTENIDO	PÁGINA
I. INFORMACIÓN CONTABLE	
ESTADO DE SITUACIÓN FINANCIERA	5
ESTADO DE ACTIVIDADES	6
ESTADO DE VARIACIÓN EN LA HACIENDA PÚBLICA	7
ESTADO DE CAMBIOS EN LA SITUACIÓN FINANCIERA	8
ESTADO DE FLUJOS DE EFECTIVO	9
ESTADO ANALÍTICO DEL ACTIVO	10
ESTADO ANALÍTICO DE LA DEUDA Y OTROS PASIVOS	11
NOTAS A LOS ESTADOS FINANCIEROS	12
II. INFORMACIÓN PRESUPUESTARIA	33
III. INFORMACIÓN PROGRAMÁTICA	47
IV. ANEXOS ESTABLECIDOS EN DIFERENTES ORDENAMIENTOS	59
V. FORMATOS PARA EL CUMPLIMIENTO DE LA LEY DE DISCIPLINA FINANCIERA DE LAS ENTIDADES FEDERATIVAS Y LOS MUNICIPIOS	63

FIDEPAR

Fidelcomiso para el Desarrollo de Parques y Zonas Industriales en el Estado de México
Estado de Situación Financiera
Al 31 de Diciembre de 2020 y 2019
(Miles de Pesos)

Concepto	Año		Concepto	Año	
	2020	2019		2020	2019
ACTIVO			PASIVO		
<i>Activo Circulante</i>			<i>Pasivo Circulante</i>		
Efectivo y Equivalentes	6,644.8	21,170.4	Cuentas por Pagar a Corto Plazo	3,646.6	25,927.1
Derechos a Recibir Efectivo o Equivalentes	3,643.9	13,604.8	Documentos por Pagar a Corto Plazo	.0	.0
Derechos a Recibir Bienes o Servicios	.0	.0	Porción a Corto Plazo de la Deuda Pública a Largo Plazo	.0	.0
Inventarios	779,126.0	740,020.6	Títulos y Valores a Corto Plazo	.0	.0
Almacenes	.0	.0	Pasivos Diferidos a Corto Plazo	.0	.0
Estimación por Pérdida o Deterioro de Activos Circulantes	.0	.0	Fondos y Bienes de Terceros en Garantía y/o Administración a Corto Plazo	31.2	31.2
Otros Activos Circulantes	.0	.0	Provisiones a Corto Plazo	.0	.0
			Otros Pasivos a Corto Plazo	12,883.6	16,500.5
Total de Activos Circulantes	789,414.7	774,795.8	Total de Pasivos Circulantes	16,561.4	42,458.8
<i>Activo No Circulante</i>			<i>Pasivo No Circulante</i>		
Inversiones Financieras a Largo Plazo	.1	.1	Cuentas por Pagar a Largo Plazo	.0	.0
Derechos a Recibir Efectivo o Equivalentes a Largo Plazo	63,759.7	57,358.0	Documentos por Pagar a Largo Plazo	.0	.0
Bienes Inmuebles, Infraestructura y Construcciones en Proceso	30,894.6	55,440.3	Deuda Pública a Largo Plazo	.0	.0
Bienes Muebles	3,058.1	3,403.9	Pasivos Diferidos a Largo Plazo	.0	.0
Activos Intangibles	.0	.0	Fondos y Bienes de Terceros en Garantía y/o en Administración a Largo Plazo	.0	.0
Depreciación, Deterioro y Amortización Acumulada de Bienes	-6,746.8	-6,785.2	Provisiones a Largo Plazo	.0	.0
Activos Diferidos	1,182.2	3,585.7			
Estimación por Pérdida o Deterioro de Activos no Circulantes	.0	.0	Total de Pasivos No Circulantes	.0	.0
Otros Activos no Circulantes	.0	.0			
			Total del Pasivo	16,561.4	42,458.8
Total de Activos No Circulantes	92,147.9	113,002.8			
Total del Activo	881,562.6	887,798.6	HACIENDA PÚBLICA/ PATRIMONIO		
			<i>Hacienda Pública/Patrimonio Contribuido</i>	70.0	70.0
			Aportaciones	70.0	70.0
			Donaciones de Capital	.0	.0
			Actualización de la Hacienda Pública / Patrimonio	.0	.0
			Hacienda Pública/Patrimonio Generado	864,931.2	845,269.8
			Resultados del Ejercicio (Ahorro / Desahorro)	19,661.4	117,720.3
			Resultados de Ejercicios Anteriores	842,274.1	724,553.8
			Revaluos	2,995.7	2,995.7
			Reservas	.0	.0
			Rectificaciones de Resultados de Ejercicios Anteriores	.0	.0
			Exceso o Insuficiencia en la Actualización de la Hacienda Pública/Patrimonio	.0	.0
			Resultado por Posición Monetaria		.0
			Resultado por Tenencia de Activos no Monetarios		.0
			Total Hacienda Pública/ Patrimonio	865,001.2	845,339.8
			Total del Pasivo y Hacienda Pública / Patrimonio	881,562.6	887,798.6

Fideicomiso para el Desarrollo de Parques y Zonas Industriales en el Estado de México
Estado de Actividades
Del 1 de Enero al 31 de Diciembre de 2020 y 2019
(Miles de Pesos)

Concepto	2020	2019
INGRESOS Y OTROS BENEFICIOS		
Ingresos de la Gestión	302.5	1,736.9
Impuestos	.0	.0
Cuotas y Aportaciones de Seguridad Social	.0	.0
Contribuciones de Mejoras	.0	.0
Derechos	.0	.0
Productos	.0	.0
Aprovechamientos	.0	.0
Ingresos por Venta de Bienes y Prestación de Servicios	302.5	1,736.9
Participaciones, Aportaciones, Convenios Incentivos Derivados de la Colaboración Fiscal, Fondos Distintos de Aportaciones, Transferencias, Asignaciones, Subsidios y Subvenciones y Pensiones y Jubilaciones	64,510.8	67,958.7
Participaciones, Aportaciones, Convenios, Incentivos Derivados de la Colaboración Fiscal y Fondos Distintos de Aportaciones	.0	.0
Transferencia, Asignaciones, Subsidios y Subvenciones y Pensiones y Jubilaciones	64,510.8	67,958.7
Otros Ingresos y Beneficios	408.7	107,976.4
Ingresos Financieros	269.3	1,467.9
Incremento por Variación de Inventarios	.0	.0
Disminución del Exceso de Estimaciones por Pérdida o Deterioro u Obsolescencia	.0	.0
Disminución del Exceso de Provisiones	.0	.0
Otros Ingresos y Beneficios Varios	139.4	106,508.5
Total de Ingresos y Otros Beneficios	65,222.0	177,672.0
GASTOS Y OTRAS PÉRDIDAS		
Gastos de Funcionamiento	23,540.3	34,515.4
Servicios Personales	16,682.5	15,787.3
Materiales y Suministros	673.8	829.7
Servicios Generales	6,184.0	17,898.4
Transferencia, Asignaciones, Subsidios y Otras Ayudas	.0	.0
Transferencias Internas y Asignaciones al Sector Público	.0	.0
Transferencias al Resto del Sector Público	.0	.0
Subsidios y Subvenciones	.0	.0
Ayudas Sociales	.0	.0
Pensiones y Jubilaciones	.0	.0
Transferencias a Fideicomisos, Mandatos y Contratos Análogos	.0	.0
Transferencias a la Seguridad Social	.0	.0
Donativos	.0	.0
Transferencias al Exterior	.0	.0
Participaciones y Aportaciones	.0	.0
Participaciones	.0	.0
Aportaciones	.0	.0
Convenios	.0	.0
Intereses, Comisiones y Otros Gastos de la Deuda Pública	.0	.0
Intereses de la Deuda Pública	.0	.0
Comisiones de la Deuda Pública	.0	.0
Gastos de la Deuda Pública	.0	.0
Costo por Coberturas	.0	.0
Apoyos Financieros	.0	.0
Otros Gastos y Pérdidas Extraordinarias	19,360.1	8,461.7
Estimaciones, Depreciaciones, Deterioros, Obsolescencia y Amortizaciones	250.7	269.8
Provisiones	.0	.0
Disminución de Inventarios	.0	.0
Aumento por Insuficiencia de Estimaciones por Pérdida o Deterioro y Obsolescencia	.0	.0
Aumento por Insuficiencia de Provisiones	.0	.0
Otros Gastos	19,109.4	8,191.9
Inversión Pública	2,660.2	16,974.6
Inversión Pública no Capitalizable	2,660.2	16,974.6
Total de Gastos y Otras Pérdidas	45,560.6	59,951.7
Resultados del Ejercicio (Ahorro/Desahorro)	19,661.4	117,720.3

Fidelcomiso para el Desarrollo de Parques y Zonas Industriales en el Estado de México					
Estado de Variación en la Hacienda Pública					
Del 1 de Enero al 31 de Diciembre 2020 y 2019					
Concepto	Hacienda Pública / Patrimonio Contribuido	Hacienda Pública / Patrimonio Generado de Ejercicios Anteriores	Hacienda Pública / Patrimonio Generado del Ejercicio	Exceso o Insuficiencia en la Actualización de la Hacienda Pública / Patrimonio	Total
Hacienda Pública / Patrimonio Contribuido Neto de 2019	70.0				70.0
Aportaciones	70.0				70.0
Donaciones de Capital					0.0
Actualización de la Hacienda Pública/Patrimonio					0.0
Hacienda Pública / Patrimonio Generado Neto de 2019		727,549.5	117,720.3	0.0	845,269.8
Resultados del Ejercicio (Ahorro/Desahorro)			117,720.3		117,720.3
Resultados de Ejercicios Anteriores		724,553.8			724,553.8
Revalúos		2,995.7			2,995.7
Reservas					0.0
Rectificaciones de Resultados de Ejercicios Anteriores					0.0
Exceso o Insuficiencia en la Actualización de la Hacienda Pública / Patrimonio Neto de 2019				0.0	0.0
Resultado por Posición Monetaria					0.0
Resultado por Tenencia de Activos no Monetarios					0.0
Hacienda Pública / Patrimonio Neto Final de 2019	70.0	727,549.5	117,720.3	0.0	845,339.8
Cambios en la Hacienda Pública / Patrimonio Contribuido Neto de 2020	0.0				0.0
Aportaciones					0.0
Donaciones de Capital					0.0
Actualización de la Hacienda Pública/Patrimonio					0.0
Variaciones de la Hacienda Pública / Patrimonio Generado Neto de 2020		117,720.3	-98,058.9		19,661.4
Resultados del Ejercicio (Ahorro/Desahorro)			19,661.4		19,661.4
Resultados de Ejercicios Anteriores		117,720.3	-117,720.3		0.0
Revalúos					0.0
Reservas					0.0
Rectificaciones de Resultados de Ejercicios Anteriores					0.0
Cambios en el Exceso o Insuficiencia en la Actualización de la Hacienda Pública / Patrimonio Neto de 2020				0.0	0.0
Resultado por Posición Monetaria					0.0
Resultado por Tenencia de Activos no Monetarios					0.0
Hacienda Pública / Patrimonio Neto Final de 2020	70.0	845,269.8	19,661.4	0.0	865,001.2

Fideicomiso para el Desarrollo de Parques y Zonas Industriales en el Estado de México
Estado de Cambios en la Situación Financiera
Del 1 de Enero al 31 de Diciembre de 2020
(Miles de pesos)

Concepto	Origen	Aplicación
ACTIVO	51,781.5	45,545.5
Activo Circulante	24,486.5	39,105.4
Efectivo y Equivalentes	14,525.6	.0
Derechos a Recibir Efectivo o Equivalentes	9,960.9	.0
Derechos a Recibir Bienes o Servicios	.0	.0
Inventarios	.0	39,105.4
Almacenes	.0	.0
Estimación por Pérdida o Deterioro de Activos Circulantes	.0	.0
Otros Activos Circulantes	.0	.0
Activo No circulante	27,295.0	6,440.1
Inversiones Financieras a Largo Plazo	.0	.0
Derechos a Recibir Efectivo o Equivalentes a Largo Plazo	.0	6,401.7
Bienes Inmuebles, Infraestructura y Construcciones en Proceso	24,545.7	.0
Bienes Muebles	345.8	.0
Activos Intangibles	.0	.0
Depreciación, Deterioro y Amortización Acumulada de Bienes	.0	38.4
Activos Diferidos	2,403.5	.0
Estimación por Pérdida o Deterioro de Activos no Circulantes	.0	.0
Otros Activos no Circulantes	.0	.0
PASIVO	.0	25,897.4
Pasivo Circulante	.0	25,897.4
Cuentas por Pagar a Corto Plazo	.0	22,280.4
Documentos por Pagar a Corto Plazo	.0	.0
Porción a Corto Plazo de la Deuda Pública a Largo Plazo	.0	.0
Títulos y Valores a Corto Plazo	.0	.0
Pasivos Diferidos a Corto Plazo	.0	.0
Fondos y Bienes de Terceros en Garantía y/o Administración a Corto Plazo	.0	.0
Provisiones a Corto Plazo	.0	.0
Otros Pasivos a Corto Plazo	.0	3,617.0
Pasivo No Circulante	.0	.0
Cuentas por Pagar a Largo Plazo	.0	.0
Documentos por Pagar a Largo Plazo	.0	.0
Deuda Pública a Largo Plazo	.0	.0
Pasivos Diferidos a Largo Plazo	.0	.0
Fondos y Bienes de Terceros en Garantía y/o en Administración a Largo Plazo	.0	.0
Provisiones a Largo Plazo	.0	.0
HACIENDA PÚBLICA/PATRIMONIO	117,720.3	98,058.8
Hacienda Pública/Patrimonio Contribuido	.0	.0
Aportaciones	.0	.0
Donaciones de Capital	.0	.0
Actualización de la Hacienda Pública/Patrimonio	.0	.0
Hacienda Pública/Patrimonio Generado	117,720.3	98,058.8
Resultados del Ejercicio (Ahorro/Desahorro)	.0	98,058.8
Resultados de Ejercicios Anteriores	117,720.3	.0
Revalúos	.0	.0
Reservas	.0	.0
Rectificaciones de Resultados de Ejercicios Anteriores	.0	.0
Exceso o Insuficiencia en la Actualización de la Hacienda Pública/Patrimonio	.0	.0
Resultado por Posición Monetaria	.0	.0
Resultado por Tenencia de Activos no Monetarios	.0	.0

Fideicomiso para el Desarrollo de Parques y Zonas Industriales en el Estado de México
Estado de Flujos de Efectivo
Del 1 de Enero al 31 de Diciembre de 2020 y 2019
(Miles de Pesos)

Concepto	2020	2019
Flujos de Efectivo de las Actividades de Operación		
Origen	65,222.0	177,672.0
Impuestos	.0	.0
Cuotas y Aportaciones de Seguridad Social	.0	.0
Contribuciones de Mejoras	.0	.0
Derechos	.0	.0
Productos	.0	.0
Aprovechamientos	0	0
Ingresos por Venta de Bienes y Prestación de Servicios	302.5	1,736.9
Participaciones, Aportaciones, Convenios, Incentivos de la Colaboración Fiscal y Fondos Distintos	.0	.0
Transferencias, Asignaciones, Subsidios y Subvenciones, y Pensiones y Jubilaciones	64,510.8	67,958.7
Otros Orígenes de Operación	408.7	107,976.4
Aplicación	45,560.6	59,951.7
Servicios Personales	16,682.5	15,787.3
Materiales y Suministros	673.8	829.7
Servicios Generales	6,184.0	17,898.4
Transferencias Internas y Asignaciones al Sector Público	.0	.0
Transferencias al Resto del Sector Público	.0	.0
Subsidios y Subvenciones	.0	.0
Ayudas Sociales	.0	.0
Pensiones y Jubilaciones	0	0
Transferencias a Fideicomisos, Mandatos y Contratos Análogos	.0	.0
Transferencias a la Seguridad Social	.0	.0
Donativos	.0	.0
Transferencias al Exterior	.0	.0
Participaciones	.0	.0
Aportaciones	.0	.0
Convenios	.0	.0
Otras Aplicaciones de Operación	22,020.3	25,436.3
Flujos Netos de Efectivo por Actividades de Operación	19,661.4	117,720.3
Flujos de Efectivo de las Actividades de Inversión		
Origen	37,255.9	43,366.7
Bienes Inmuebles, Infraestructura y Construcciones en Proceso	24,545.7	0
Bienes Muebles	345.8	.0
Otros Orígenes de Inversión	12,364.4	43,366.7
Aplicación	71,442.9	184,019.0
Bienes Inmuebles, Infraestructura y Construcciones en Proceso	.0	47,622.3
Bienes Muebles	.0	.0
Otras Aplicaciones de Inversión	71,442.9	136,396.7
Flujos Netos de Efectivo por Actividades de Inversión	-34,187.0	-140,652.3
Flujo de Efectivo de las Actividades de Financiamiento		
Origen	.0	.0
Endeudamiento Neto	.0	.0
Interno	.0	.0
Externo	.0	.0
Otros Orígenes de Financiamiento	.0	.0
Aplicación	.0	.0
Servicios de la Deuda	.0	.0
Interno	.0	.0
Externo	.0	.0
Otras Aplicaciones de Financiamiento	.0	.0
Flujos Netos de Efectivo por Actividades de Financiamiento	.0	.0
Incremento/Disminución Neta en el Efectivo y Equivalentes al Efectivo	-14,525.6	-22,932.0
Efectivo y Equivalentes al Efectivo al Inicio del Ejercicio	21,170.4	44,102.4
Efectivo y Equivalentes al Efectivo al Final del Ejercicio	6,644.8	21,170.4

Fideicomiso para el Desarrollo de Parques y Zonas Industriales en el Estado de México
Estado Analfico del Activo
Del 1 de Enero al 31 de Diciembre de 2020
(Miles de Pesos)

Concepto	Saldo Inicial	Cargos del Periodo	Abonos del Periodo	Saldo Final	Variación del Periodo
	1	2	3	4 =(1+2-3)	(4-1)
ACTIVO	887,798.6	231,044.1	237,280.1	881,562.6	-6,236.0
Activo Circulante	774,795.8	205,776.3	191,157.4	789,414.7	14,618.9
Efectivo y Equivalentes	21,170.4	133,757.6	148,283.2	6,644.8	-14,525.6
Derechos a Recibir Efectivo o Equivalentes	13,604.8	26,956.7	36,917.6	3,643.9	-9,960.9
Derechos a Recibir Bienes o Servicios	.0	4,064.4	4,064.4	.0	.0
Inventarios	740,020.6	40,997.6	1,892.2	779,126.0	39,105.4
Almacenes	.0	.0	.0	.0	.0
Estimación por Pérdida o Deterioro de Activos Circulantes	.0	.0	.0	.0	.0
Otros Activos Circulantes	.0	.0	.0	.0	.0
Activo No Circulante	113,002.8	25,267.8	46,122.7	92,147.9	-20,854.9
Inversiones Financieras a Largo Plazo	.1	.0	.0	.1	.0
Derechos a Recibir Efectivo o Equivalentes a Largo Plazo	57,358.0	6401.7		63,759.7	6,401.7
Bienes Inmuebles, Infraestructura y Construcciones en Proceso	55,440.3	16,452.0	40,997.7	30,894.6	-24,545.7
Bienes Muebles	3,403.9	.0	345.8	3,058.1	-345.8
Activos Intangibles	.0	.0	.0	.0	.0
Depreciación, Deterioro y Amortización Acumulada de Bienes	-6,785.2	289.1	250.7	-6,746.8	38.4
Activos Diferidos	3,585.7	2,125.0	4,528.5	1,182.2	-2,403.5
Estimación por Pérdida o Deterioro de Activos no Circulantes	.0			.0	.0
Otros Activos no Circulantes	.0	.0	.0	.0	.0

Fideicomiso para el Desarrollo de Parques y Zonas Industriales en el Estado de México
 Estado Analítico de la Deuda y Otros Pasivos
 Del 1 de Enero al 31 de Diciembre de 2020
 (Miles de Pesos)

Denominación de las Deudas	Moneda de Contratación	Institución o País Acreedor	Saldo Inicial del Período	Saldo Final del Período
DEUDA PÚBLICA				
Corto Plazo				
Deuda Interna			.0	.0
Instituciones de Crédito				
Títulos y Valores				
Arrendamientos Financieros				
Deuda Externa			.0	.0
Organismos Financieros Internacionales				
Deuda Bilateral				
Títulos y Valores				
Arrendamientos Financieros				
Subtotal a Corto Plazo			.0	.0
Largo Plazo				
Deuda Interna			.0	.0
Instituciones de Crédito				
Títulos y Valores				
Arrendamientos Financieros				
Deuda Externa			.0	.0
Organismos Financieros Internacionales				
Deuda Bilateral				
Títulos y Valores				
Arrendamientos Financieros				
Subtotal a Largo Plazo			.0	.0
Otros Pasivos			42,458.8	16,561.4
Total de Deuda y Otros Pasivos			42,458.8	16,561.4

NOTAS A LOS ESTADOS FINANCIEROS

NOTAS DE DESGLOSE

1. ESTADO DE SITUACIÓN FINANCIERA

ACTIVO

- Efectivo y Equivalentes**

Se integra de las cuentas bancarias y de inversión de los recursos monetarios procedentes de acuerdo a su origen, federales o estatales según corresponda. A continuación, se relacionan las cuentas que integran el rubro de Efectivo y equivalentes al cierre del ejercicio, expresadas en miles de pesos:

Concepto	Importe
Bancos/Tesorería	445.9
Inversiones temporales	6,198.9

Las inversiones temporales se encuentran clasificadas de la siguiente forma, expresadas en miles de pesos:

Concepto	Periodo	Importe
Papel gubernamental	Menor a 3 meses	6,198.9

- Derechos a recibir Efectivo y Equivalentes y Bienes o Servicios a Recibir**

Derivado de la función primordial del FIDEPAR del cual se obtienen los recursos financieros con los que opera y que son las ventas de lotes industriales, que generalmente se celebran para pago a plazos que van de 12, 24, 36 y 48 meses, por lo que la antigüedad no refleja necesariamente atraso en el cobro de estas.

En Derechos a recibir Efectivo y Equivalentes, se agrupan las cuentas de Documentos por Cobrar a Corto Plazo, en la que se registran las ventas a crédito, cuyos vencimientos son a futuro, así como por los cobros de mantenimiento a los clientes instalados en los parques industriales que aún administra el fideicomiso; es de hacer mención que hasta el momento todos son considerados factibles de cobro, también se integran los casos que se encuentran en juicio, Otros derechos a recibir efectivo equivalentes y Deudores Diversos, conformándose de la siguiente manera:

Concepto	Importe Parcial	Importe
Mantenimiento de Parques Industriales		2,970.7
Cuautitlán Izcalli	263.7	
Neb, S.A. de C.V.	22.7	
Biotecsa, S.A. de C.V.	99.7	
Merca Re, S.C.	57.2	
Desarrollo Inmobiliario Avi, S.A. de C.V.	3.7	
Malinco, S.A. de C.V.	37.7	
Autokimia, S.A. de C.V.	42.7	

Concepto	Importe Parcial	Importe
Ixtlahuaca	2,215.6	
Raices Valexa, S.A. de C.V.	97.2	
Inmobiliaria Las Trufas, S.A. de C.V.	5.8	
Nutrigo, S.A. de C.V.	3.8	
Magno Tubos, S.A. de C.V.	38.1	
Tarova, S.A. de C.V.	1,935.9	
Concretos Benítez, S.A. de C.V.	46.5	
Simon Cohen Hamui	26.5	
Digital DC de México, S.A. de C.V.	7.5	
Tubos de Papel, S.A. de C.V.	0.6	
Construcciones y Estructuras Aplicadas, S.A. de C.V.	53.7	
San Cayetano	298.6	
Pronumex, S.A. de C.V.	163.4	
Kellogg Company México, S. de R.L. de C.V.	84.8	
Effem México Inc. y Cía., S. en N. C. de C.V.	5.5	
Petstar, S.A. de C.V.	21.9	
Sello Rojo Del Norte, S.A. de C.V.	11.6	
Embalajes Duna, S.A. de C.V.	0.4	
María de Lourdes Medina Ortega	11.0	
Jilotepec	190.7	
Truper, S.A. de C.V.	190.7	
Otros Deudores	2.1	
Guillermo Eloy Otero Rodríguez	2.1	
Documentos Por Cobrar		338.1
Parque Industrial Cuautitlán Izcalli	0.9	
Neb, S.A de C.V.	0.9	
Parque Industrial Santa Bárbara	317.90	
Elsa Alcántara Melchor	317.9	
Otros	19.3	
ISR por Acreditar	1.0	
Instituto de Administración y Avalúos de Bienes Nacionales	18.3	
Total		3,308.8

Deudores Diversos por Cobrar a Corto Plazo	
Tesorería (Convenio de Recaudación)	302.5
Total	302.5

Integración de la Cuenta de Otros Derechos a Recibir en Efectivo o Equivalentes a Corto Plazo	
IVA Acreditable	32.5
Total	32.5

- **Bienes Disponibles para su Transformación o Consumo (inventarios)**

En este rubro, se tiene el inventario para mercancías para venta, que se integra de los terrenos e infraestructura disponibles para venta en los distintos parques industriales que administra el fideicomiso, los cuales se encuentran valuados a costo histórico.

Concepto	Superficie Disponible para Venta M2	Costo Total
RANCHO SANTA BARBARA		57,330.5
Terreno	242.4	2,276.0
Infraestructura		55,054.5
P.I. IXTLAHUACA (LAS MARGARITAS)		26,304.1
Terreno	104.9	3,139.3
Infraestructura		23,164.8
P.I. JILOTEPEC		32,883.2
Terreno 1a y 2a Etapa	1.6	14.2
Infraestructura 1a y 2a Etapa		14.8
Terreno "Llano Grande"	79.2	7,917.9
Terreno "El Carmelo"	249.4	24,936.3
EX HDA SAN CAYETANO		594.9
Terreno 3	3.7	594.9
BODEGAS Y LOCALES		578.0
Mercado Postecayótl Teoloyucan	0.2	578.0
TECNOPOLO ESMERALDA, ATIZAPAN DE ZARAGOZA		554,941.0
Terreno (Lotes 7 Y 8)	47.4	96,581.4
Terreno (Lotes 14 Y 15)	150.8	301,572.7
Infraestructura		104,970.3
Edificio Sede		51,816.6
RANCHO ARROYO		106,494.3
Terreno	1,881.1	106,494.3
Total	2,760.7	779,126.0

- **Inversiones Financieras**

No aplica.

Derechos a Recibir Efectivo o Equivalentes a Largo Plazo

Se cuenta con Documentos por Cobrar a Largo Plazo, en la que se registran las ventas a crédito, cuyos vencimientos son mayores a 12 meses y van de 24, 36 o 48 meses relacionados a continuación:

Concepto	Importe Parcial	Importe
Documentos por Cobrar		11,541.7
Parque Industrial Jilotepec	5,188.8	
Polytubos de México, S.A.	43.4	
El Puerto de Liverpool, S.A.B. de C.V.	5,145.4	
Parque Industrial Santa Bárbara	6,352.9	
Transportes Unidos del Centro, S.A. de C.V.	6,352.9	
Reservas de Dominio		546.1
Parque Industrial El Cerrillo II	3.5	
Montacargas y Polipastos, S.A. de C.V.	0.1	
Industria Mexicana de Plásticos Olympia S.A.	3.2	
José J. Reyes y José A. Silva	0.2	
Parque Industrial Jilotepec	42.1	
Carolina Arredondo	0.5	
Alfonso Barrera S.	0.4	
Comunicaciones Celulares Integrales, S.A. de C.V.	0.4	
Star Products, S.A. de C.V.	4.3	
Gribsa Inmobiliaria, S.A. de C.V.	19.2	
Derequim, S.A. de C.V.	17.3	
Parque Industrial Ixtlahuaca	46.3	
Simón Cohen Hamui	8.0	
Claudia Xóchitl López Colín	4.7	
Concretos Benítez, S.A. de C.V.	6.4	
José Marco Salinas García	18.0	
Construcciones y Estructuras Aplicadas, S.A. de C.V.	9.2	
Parque Industrial Santa Margarita, Ixtlahuaca	51.6	
Aurovida Farmacéutica, S.A. de C.V.	41.1	
Servicios, Tecnología y Organización, S.A. de C.V.	10.5	
Parque Industrial San Cayetano	202.2	
Alimentos Sello Rojo, S.A. de C.V.	23.2	
Farmacéutica Hispanoamericana, S.A. de C.V.	179.0	
Parque Industrial Santa Bárbara	200.4	
Elsa Alcántara Melchor	2.1	
Servicios Integrales de Almacenamiento y Distribución, S.A. de C.V.	149.6	
Transportes Unidos del Centro, S.A. de C.V.	48.7	
Juicios Legales	250.1	250.1
Trámites legales Polytubos	2.0	
Autokimia, S.A. de C.V.	248.1	
Programa de Creación de Empleos en Zonas Marginadas	51,421.8	51,421.8
Domingo de Jesús García Monroy, Reciclados de Toluca, S.A. de C.V.	12,691.2	
Giovanni López, Maquiladora del Sur, S.A. de C.V.	8,988.1	
Heat and Eat Mexicana, S.A. de C.V.	14,742.5	
Pastas, Botanas Alimenticia Gretica, S.A. de C.V.	15,000.0	
Total		63,759.7

- **Bienes Muebles, Inmuebles e Intangibles**

En este rubro se encuentran integradas las cuentas de Construcciones en Proceso en bienes de dominio público y bienes propios, las cuales se derivan de las obras que se encuentran en proceso a la fecha, Bienes Inmuebles y Bienes Muebles, Depreciación Acumulada.

Concepto	Importe
Construcciones en Proceso en Bienes de Dominio Público	2,007.9
Heat And Eat Mexicana,S.A. de C.V.	
Promover el establecimiento de un Parque Industrial para la instalación de empresas generadoras de empleo en el Municipio de Chimalhuacán	501.8
Apoyar al Ayuntamiento para la construcción de un Parque Tecnológico en el Municipio de Nezahualcóyotl	503.1
Impulsar el establecimiento de un Parque Industrial que genere empleos en el Municipio de Nicolás Romero	502.8
Impulsar el establecimiento de un Parque Industrial que genere empleos en el Municipio de Nicolás Romero	500.2
Construcciones en Proceso en Bienes Propios	23,076.6
Perforación de pozo profundo de agua potable a 300 mts. y equipamiento electromecánico de pozo del Parque Industrial Santa Bárbara, Atlacomulco	6,624.6
Construcción de la primera etapa de la vialidad del canal del Parque Industrial Santa Bárbara en Atlacomulco	16,452.0
Total	25,084.5

Las cifras que muestran los Estados Financieros adjuntos, están presentados sobre la base del costo histórico, con excepción del activo fijo, su depreciación acumulada y del ejercicio que fueron actualizados con base en la circular de información financiera para el reconocimiento de los efectos de la inflación hasta el ejercicio de 2007; y con base en el Manual Único de Contabilidad Gubernamental para las Dependencias y Entidades Públicas del Gobierno y Municipios del Estado de México, tomando como referencia la NIF B-10 emitida por el Consejo Mexicano para la Investigación y Desarrollo de Normas de Información Financiera, A.C. a partir del ejercicio de 2008 no se aplica el procedimiento de revaluación de los Estados Financieros de los Entes Gubernamentales.

Integración de la Cuenta de Bienes Inmuebles		
Concepto	Subtotal	Importe
TERRENOS:		1,057.5
Revaluación	827.3	
Valor Histórico, Terreno Fidepar	230.2	
EDIFICIOS		4,752.6
Revaluación Edificios	2,542.7	
Valor Histórico Edificios Fidepar	1,443.8	
Valor Histórico Archivo San Antonio Buenavista	766.1	
DEPRECIACIÓN DE BIENES INMUEBLES		-4,151.6
Depreciación Acumulada de Edificios	-1,913.1	
Depreciación Revaluada de Edificios	-2,238.5	

Integración de la Cuenta de Bienes Muebles		
Concepto	Subtotal	Importe
Mobiliario y Equipo de Administración		1,412.4
Revaluación Equipo de Cómputo y Accesorios	31.9	
Revaluación Mobiliario y Equipo de Oficina	141.2	
Valor Histórico Equipo de Cómputo y Accesorios	887.4	
Valor Histórico Mobiliario y Equipo de Oficina	351.9	
Equipo de Transporte		1,592.2
Valor Histórico Vehículos	1,460.5	
Revaluación Vehículos	131.7	
Maquinaria, Otros Equipos y Herramientas		53.5
Revaluación Equipo Eléctrico y Electrónico de Oficina	0.2	
Revaluación Instrumentos y Aparatos de Medición	8.6	
Revaluación Maquinaria y Equipo Industrial	0.0	
Valor Histórico Equipo Eléctrico y Electrónico de Oficina	22.7	
Valor Histórico Instrumentos y Aparatos de Medición	22.0	
Depreciación de Bienes Muebles		-2,595.2
Depreciación Acumulada:	-2,282.1	
Mobiliario y Equipo de Oficina	-161.7	
Equipo de Cómputo	-774.6	
Vehículos	-1,303.1	
Instrumentos y Aparatos de Medición	-22.0	
Equipo Eléctrico y Electrónico de Oficina	-20.7	
Depreciación Revaluada:	-313.1	
Mobiliario y Equipo De Oficina	-140.1	
Equipo de Cómputo	-31.9	
Vehículos	-132.3	
Instrumentos y Aparatos de Medición	-8.6	
Equipo Eléctrico y Electrónico de Oficina	-0.2	

La depreciación se calcula por el método de línea recta a partir del mes siguiente al de su adquisición, sobre las tasas que establece el Manual Único de Contabilidad Gubernamental para las Dependencias y Entidades Públicas del Gobierno y Municipios del Estado de México, que para mayor detalle se enuncian a continuación:

Porcentajes de Depreciación

Concepto	% Anual
Vehículos	10%
Equipo de Cómputo	20%
Mobiliario y Equipo de Oficina	3%
Edificios	2%
Maquinaria	10%
El Resto	10%

La cuenta de Activos Diferidos se integra principalmente por la cuenta de Costo de Ventas por Aplicar, la cual se utiliza como contrapartida cuando se registran las ventas a crédito, que refleja el costo del terreno y la infraestructura de los lotes industriales vendidos en los diferentes parques que administra el FIDEPAR, la cual se disminuye con los pagos mensuales que realizan los clientes, afectándose al Costo de Ventas del ejercicio que corresponda, se enuncia en miles de pesos la integración del rubro de otros Activos:

Concepto	Monto
Otros Activos Diferidos	1,182.2
Costo de Ventas por Aplicar	1,182.2
Claudia X. López Colín	3.6
Star Productss, S.A. de C.V.	3.7
Concretos Benítez, S.A. de C.V.	3.5
Alimentos Sello Rojo del Norte, S.A. de C.V.	13.7
José Marco Salinas García	14.6
Construcciones y Estructuras Aplicadas, S.A. de C.V.	7.3
Gribsa Inmobiliaria, S.A. de C.V.	0.7
Aurovida Farmacéutica, S.A. de C.V.	3.2
Derequim, S.A. de C.V.	0.5
Elsa Alcántara Melchor	44.4
Servicios, Tecnología y Organización, S.A. de C.V.	1.6
Servicios Integrales de Almacenamiento y Distribución, S.A. de C.V.	14.4
Farmacéutica Hispanoamericana, S.A. de C.V.	58.6
El Puerto de Liverpool, S.A.B. de C.V.	18.0
Transportes Unidos del Centro, S.A. de C.V.	994.4

- **Estimaciones y Deterioros**

No aplica.

- **Otros Activos**

No aplica.

PASIVO

Cuentas por Pagar a Corto Plazo

En el rubro de Cuentas por Pagar a corto plazo, se encuentran agrupadas la cuentas de Proveedores por pagar a corto plazo, Retenciones y contribuciones por pagar a corto plazo y Otras cuentas por pagar a corto plazo, en las que se reflejan las obligaciones y compromisos adquiridos por el fideicomiso, como son pago a proveedores de servicios, obra pública a desarrollar en bienes propios, retenciones por concepto de Impuesto sobre la Renta y 2 y 5 al millar de obra pública, así como intereses generados provenientes de recursos federales y estatales, a continuación se muestra la integración de las mismas:

FIDEPAR

Proveedores por Pagar a Corto Plazo	90 Días	180 Días	Menor e Igual a 365 Días	Total
Solloa Nexia, S.C.	60.3	23.2		83.5
Banco Santander México (Honorarios fiduciario)	62.1			62.1
Comisión Federal de Electricidad (Oficinas)	7.6			7.6
Conagua (Agua pozos de Ixtlahuaca y San Cayetano)	0.9			0.9
Sistemas Contino, SA de CV (Fotocopiado mes de diciembre 2020)	1.5			1.5
Total	132.4	23.2		155.6

Retenciones y Contribuciones por Pagar a Corto Plazo	30 Días	60 Días	90 Días	Total
ISR Salarios	260.9			260.9
Retenciones de 2 al millar	46.3			46.3
Retenciones de 5 al millar CMIC	115.8			115.8
IVA por pagar	4.7			4.7
Impuesto sobre erogaciones por remuneraciones al trabajo personal	77.1			77.1
Total	504.8			504.8

Otras Cuentas por pagar a Corto Plazo	90 Días	180 Días	Menor ó Igual a 365 Días	Mayor a 365 Días	Total
Cuentas por pagar al GEM		21.3			21.3
Finiquito laboral Heriberto Cruz Figueroa		24.4			24.4
Finiquito laboral Verónica Bautista Salgado		29.6			29.6
Finiquito laboral Luciano Medina Eleno		38.3			38.3
Finiquito Raymundo Martínez Palacios		5.1			5.1
Finiquito Mario Ricardo Sánchez Alcaraz		0.3			0.3
Municipio de Ixtlahuaca (Obras de equipamiento derivadas de subdivisión fracción I del Parque Industrial Santa Margarita)		2,660.2			2,660.2

Otras Cuentas por pagar a Corto Plazo	90 Días	180 Días	Menor ó Igual a 365 Días	Mayor a 365 Días	Total
Proyecto de Creación de Empleos en Zonas Marginadas Heat And Eat Mexicana, S.A. de C.V.			5.9		5.9
Hsbc Programa de Creación de Empleos En Zonas Marginadas, Federal Cta.4045935798			201.1		201.1
Total		2,779.2	207.0		2,986.2

En el rubro de Fondos de Bienes de Terceros en Administración y/o en Garantía a corto y largo plazo, se encuentran depósitos en garantía por arrendamiento de naves industriales.

Fondos de Garantía a Corto Plazo	Importe
Autokimia, S.A. de C.V.	28.7
Neb, S.A. de C.V.	2.5
Total	31.2

2. ESTADO DE ACTIVIDADES

Ingresos de Gestión

En el rubro de Ingresos de Gestión se tienen los ingresos por venta de bienes y servicios, actividad preponderante del FIDEPAR, el cual en este ejercicio de acuerdo al Convenio de Colaboración Administrativa celebrado con el Gobierno del Estado de México por conducto de la Secretaría de Finanzas se convierten en subsidio estatal, el monto que se reporta en este ejercicio es la cantidad que se generó de ingresos, asimismo dentro del Subsidio se encuentran las transferencias estatales de gasto corriente. Se muestra a continuación la integración del rubro expresadas en miles de pesos:

Concepto	Importe
Transferencias, Asignaciones Subsidios y Otras Ayudas	64,510.8

En las cuentas de Otras Inversiones y Otros ingresos y beneficios varios, en el primer caso se derivan de los intereses financieros obtenidos por los recursos invertidos a plazo, y en otros ingresos se derivan de intereses por financiamiento e intereses moratorios de las ventas a crédito.

Concepto	Importe
Ingresos Financieros	269.3
Otros Ingresos y Beneficios Varios	139.4

Gastos y Otras Pérdidas

Aún cuando no se han obtenido los ingresos proyectados por ventas, motivados por la falta de infraestructura y regularización de los parques industriales donde se cuenta con superficie disponible para venta, se cubren los gastos necesarios para su funcionamiento y continuación de su objetivo, la afectación otros gastos y pérdidas extraordinarias, con lo cual el fideicomiso reporta un ahorro.

Concepto	Importe
Gastos de Funcionamiento	23,540.3
Servicios Personales	16,682.5
Materiales y Suministros	673.8
Servicios Generales	6,184.0
Otros Gastos y Pérdidas Extraordinarias	19,360.1
Inversión Pública	
Inversión Pública no Capitalizable	2,660.2

3. ESTADO DE VARIACIÓN EN LA HACIENDA PÚBLICA

El patrimonio del FIDEPAR, se integra de la siguiente forma:

Aportación estatal derivado de la creación del fideicomiso, aportaciones iniciales de bienes inmuebles que conformaron el Inventario para Ventas, del cual se fueron obteniendo los recursos propios y reflejados hasta la fecha en Resultado de Ejercicios Anteriores, así como la cuenta Resultado del ejercicio, desglosándose de la siguiente forma:

Patrimonio Contribuido	Importe
Aportaciones	70.0

Patrimonio Generado	Importe
Resultado del Ejercicio (Ahorro/Desahorro)	19,661.4
Resultado de Ejercicios Anteriores	842,274.1
Revalúos	2,995.7
Suma	864,931.2

4. ESTADO DE FLUJOS DE EFECTIVO

1. Efectivo y Equivalentes

El análisis de los saldos inicial y final que figuran en la última parte del Estado de Flujo de Efectivo en la cuenta de efectivo y equivalentes es como sigue:

	2020	2019
Efectivo en Bancos –Tesorería	445.9	578.4
Efectivo en Bancos- Dependencias		
Inversiones temporales (hasta 3 meses)	6,198.9	20,592.0
Fondos con afectación específica		
Depósitos de fondos de terceros y otros		
Total de Efectivo y Equivalentes	6,644.8	21,170.4

2. Adquisición de Bienes Muebles

Durante el periodo de enero a diciembre de 2020, no se realizaron adquisiciones de bienes muebles.

3. Conciliación de los Flujos de Efectivo

Integración de Flujo de Efectivo	Al 31 de Diciembre de 2020	2019
Flujos Netos de Efectivo por Actividades de Operación	19,661.4	117,720.3
Flujos Netos de Efectivo por Actividades de Inversión	-34,187.0	-140,652.3
Efectivo y Equivalentes al Efectivo al Inicio del Ejercicio	21,170.4	44,102.4
Efectivo y Equivalentes al Efectivo al Final del Ejercicio	6,644.8	21,170.0

5. CONCILIACIÓN ENTRE LOS INGRESOS PRESUPUESTARIOS Y CONTABLES, ASÍ COMO ENTRE LOS EGRESOS PRESUPUESTARIOS Y LOS GASTOS CONTABLES

Fideicomiso para el Desarrollo de Parques y Zonas Industriales en el Estado de México Conciliación entre los Ingresos Presupuestarios y Contables Correspondiente del 1 de Enero al 31 de Diciembre de 2020 (Miles de Pesos)	
1. Ingresos Presupuestarios	71,916.1
2. Más Ingresos Contables no Presupuestarios	0.0
Ingresos Financieros	
Incremento por Variación de Inventarios	
Disminución del Exceso de Estimaciones por Pérdida o Deterioro u Obsolescencia	
Disminución del Exceso de Provisiones	
Otros Ingresos y Beneficios Varios	
Otros Ingresos Contables no Presupuestarios	
3. Menos Ingresos Presupuestarios no Contables	6,694.1
Aprovechamientos Patrimoniales	
Ingresos Derivados de Financiamientos	
Otros Ingresos Presupuestarios no Contables	6,694.1
4. Ingresos Contables (4 = 1 + 2 - 3)	65,222.0

Fideicomiso para el Desarrollo de Parques y Zonas Industriales en el Estado de México Conciliación entre los Egresos Presupuestarios y los Gastos Contables Correspondiente del 1 de Enero al 31 de Diciembre de 2020 (Miles de Pesos)	
1.- Total de Egresos Presupuestarios	68,250.1
2.- Menos Egresos Presupuestarios no Contables	42,049.6
Materias Primas y Materiales de Producción y Comercialización	
Materiales y Suministros	
Mobiliario y Equipo de Administración	
Mobiliario y Equipo Educativo y Recreativo	
Equipo e Instrumental Médico y de Laboratorio	
Vehículos y Equipo de Transporte	
Equipo de Defensa y Seguridad	
Maquinaria, Otros Equipos y Herramientas	
Activos Biológicos	
Bienes Inmuebles	
Activos Intangibles	
Obra Pública en Bienes de Dominio Público	16,452.0
Obra Pública en Bienes Propios	
Acciones y Participaciones de Capital	
Compra de Títulos y Valores	
Concesión de Préstamos	
Inversiones en Fideicomisos, Mandatos y Otros Análogos	
Provisiones para Contingencias y Otras Erogaciones Especiales	
Amortización de la Deuda Pública	
Adeudos de Ejercicios Fiscales Anteriores (ADEFAS)	25,597.6
Otros Egresos Presupuestales no Contables	
3. Más Gastos Contables no Presupuestales	19,360.1
Estimaciones, Depreciaciones, Deterioros, Obsolescencia y Amortizaciones	250.7
Provisiones	
Disminución de Inventarios	
Aumento por Insuficiencia de Estimaciones por Pérdida o Deterioro u Obsolescencia	
Aumento por Insuficiencia de Provisiones	
Otros Gastos	19,109.4
Otros Gastos Contables no Presupuestales	
4. Total de Gasto Contable (4 = 1 - 2 + 3)	45,560.6

NOTAS DE MEMORIA (CUENTAS DE ORDEN)

Fideicomiso para el Desarrollo de Parques y Zonas Industriales en el Estado de México		
CUENTAS DE ORDEN CONTABLES		
(Miles de Pesos)		
	<u>2020</u>	<u>2019</u>
CUENTAS DEUDORAS		
Almacén		
Cuentas de Control de Organismos Auxiliares		
Bienes Muebles e Inmuebles en Comodato		
	<u>0.0</u>	<u>0.0</u>
CUENTAS ACREEDORAS		
Artículos Disponibles por el Almacén		
Organismos Auxiliares Cuenta de Control		
Comodato de Bienes Muebles e Inmuebles		
	<u>0.0</u>	<u>0.0</u>

Fideicomiso para el Desarrollo de Parques y Zonas Industriales en el Estado de México		
CUENTAS DE ORDEN PRESUPUESTALES		
(Miles de Pesos)		
	<u>2020</u>	<u>2019</u>
CUENTAS DEUDORAS		
Ley de Ingresos Estimada	78,446.3	244,732.2
Presupuesto de Egresos por Ejercer de Gastos de Funcionamiento	9,856.4	5,379.0
Presupuesto de Egresos Devengado de Gasto de Funcionamiento	254.1	2,775.2
Presupuesto de Egresos Pagado de Gastos de Funcionamiento	23,286.2	31,740.2
Presupuesto de Egresos por Ejercer de Bienes Muebles, Inmuebles e Intangibles		1,000.0
Presupuesto de Egresos Devengado de Bienes Muebles, Inmuebles e Intangibles		106,494.3
Presupuestos de Egresos por Ejercer de Inversión Pública	339.8	9,319.8
Presupuesto de Egresos Devengado de Inversión Pública	2,660.2	23,960.5
Presupuesto de Egresos Pagado de Inversión Pública	16,452.0	40,636.4
Presupuesto de Egresos por Ejercer de Intereses, Comisiones y Otros Gastos de la Deuda Pública		7.7
Presupuesto de Egresos Pagado de Intereses, Comisiones y Otros Gastos de la Deuda Pública	25,597.6	23,419.1
	<u>156,892.6</u>	<u>489,464.4</u>
CUENTAS ACREEDORAS		
Ley de Ingresos por Ejecutar	6,530.2	20,840.2
Ley de Ingresos Recaudado	71,916.1	223,892.0
Presupuesto de Egresos Aprobado de Gastos de Funcionamiento	33,396.7	39,894.4
Presupuesto de Egresos Aprobado de Intereses, Comisiones y Otros Gastos de la Deuda Pública	25,597.6	23,426.8
Presupuesto de Egresos Aprobado de Inversión Pública	19,452.0	73,916.7
Presupuesto de Egresos Aprobado de Bienes Muebles, Inmuebles e Intangibles		107,494.3
	<u>156,892.6</u>	<u>489,464.4</u>

NOTAS DE GESTIÓN ADMINISTRATIVA

1. INTRODUCCIÓN

El ejercicio 2020, estuvo impactado por la incertidumbre económica, por lo que el GEM., en previsión de los efectos que pudiesen tener en el presupuesto Estatal, reforzó las medidas de austeridad, racionalidad y disciplina presupuestal, con el Acuerdo para la Contención del Gasto y Ahorro Presupuestario en la Administración Pública Estatal para el Ejercicio Fiscal 2020.

2. PANORAMA ECONÓMICO FINANCIERO

Durante el ejercicio 2020, se operó con ahorro, derivado de los ingresos por ventas de lotes industriales en los diferentes parques que administra el FIDEPAR, no obstante existen pendientes en infraestructura y regularización en donde se cuenta con superficie disponible para venta.

3. AUTORIZACIÓN E HISTORIA

a) Fecha de Creación del Ente.

El Fideicomiso para el Desarrollo de Parques y Zonas Industriales en el Estado de México (FIDEPAR), está legalmente constituido mediante la celebración de un contrato de administración entre el Gobierno del Estado de México y el Banco Santander Mexicano, S.A., institución de Banca Múltiple, Grupo Financiero Santander Mexicano, con fecha 10 de agosto de 1982.

Se tiene contrato protocolizado mediante Escritura Pública número 4337, volumen 73 especial de fecha 4 de mayo de 1983, otorgada ante Notario Público e inscrita bajo la partida 49-3014 del volumen 211, libro primero sección primera, foja 13, fecha 11 de junio de 1984 del Registro Público de la Propiedad y del Comercio de Toluca.

b) Principales Cambios en su Estructura.

Convenio modificatorio al contrato de fideicomiso número F/2112506, mediante escritura pública número 5412, volumen 192 especial, de fecha 18 de diciembre del año 2006, otorgada ante notario público número 68 del Estado de México, inscrito en el Registro Público de la Propiedad del Distrito de Toluca, Estado de México, bajo la partida número 253, volumen 262, libro segundo de fecha 16 de mayo del año 2007.

Convenio modificatorio al contrato de fideicomiso número F/2112506, mediante escritura pública número 8231, volumen 115 protocolo especial, de fecha 11 de septiembre del año 2013, otorgada ante notario público número 144 del Estado de México, inscrito en el Registro Público de la Propiedad de Toluca, Estado de México, bajo el folio real electrónico 00236134 en fecha 2 de octubre del año 2013.

4. ORGANIZACIÓN Y OBJETO SOCIAL

a) Objeto Social

Desarrollar y promover la realización de parques industriales; propiciar la atención a los industriales establecidos en el Estado, en forma primordial hacia la mediana y gran industria; gestionar el desarrollo de la infraestructura que apoye el crecimiento de la empresa establecida y la llegada de nuevos proyectos.

b) Principal Actividad

Promover y fomentar el fortalecimiento y modernización del sector industrial del Estado, para contar con un aparato productivo, integrado, diversificado y competitivo, que apoye el desarrollo de la mediana y gran industria, mediante la creación y desarrollo de parques y zonas industriales bajo la administración del fideicomiso.

c) Ejercicio Fiscal

Durante el ejercicio 2020, el FIDEPAR continuó con las funciones propias como la transmisión a terceros de los lotes de terrenos y construcciones derivados del cumplimiento de los contratos de promesa de compraventa finiquitados.

d) Régimen Jurídico

El FIDEPAR es un organismo auxiliar descentralizado de la Secretaría de Desarrollo Económico con personalidad jurídica propia.

e) El FIDEPAR no es sujeto del Impuesto sobre la Renta, por ser una persona moral sin fines de lucro, no obstante se encuentra obligado a efectuar las retenciones y enterarlas conforme lo establece el artículo 96 de la Ley del Impuesto sobre la Renta.

Por otra parte, aunque el fideicomiso no se encuentra obligado al Impuesto del Valor Agregado, en el momento de efectuar el desglose en las facturas que emite por las ventas de lotes industriales, como por la recuperación de los mantenimientos efectuados en los parques industriales en los que ya se encuentran instalados los clientes, se encuentra obligado a efectuar la declaración mensual.

También existe la obligación de enterar el Impuesto sobre Erogaciones por Remuneraciones al Trabajo Personal, de acuerdo a lo establecido en el Título Tercero, Capítulo Primero, Sección Primera del Código Financiero del Estado de México vigente.

f) Estructura Organizacional Básica

Organigrama del Fideicomiso para el Desarrollo de Parques y Zonas Industriales en el Estado de México.



FIDEICOMISO PARA EL DESARROLLO DE PARQUES Y ZONAS INDUSTRIALES EN EL ESTADO DE MÉXICO

ORGANIGRAMA

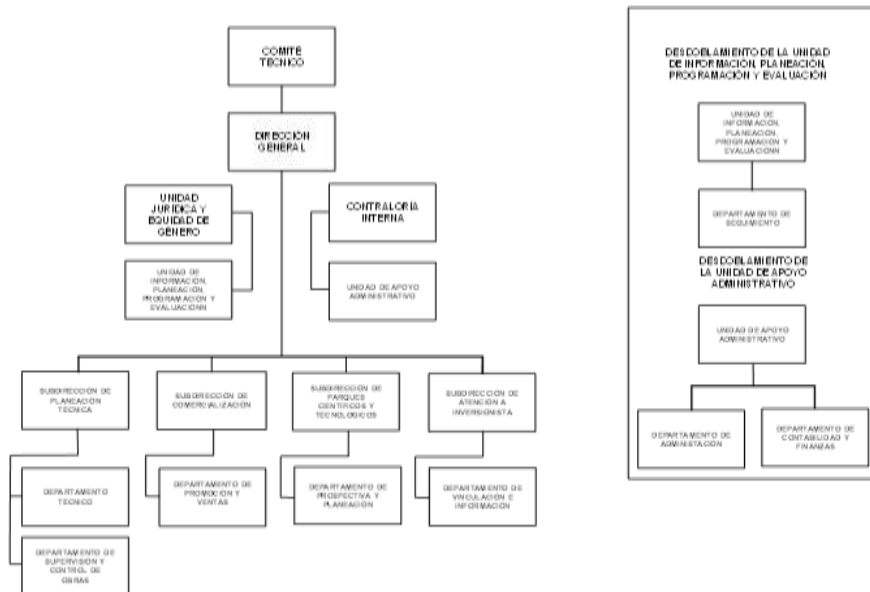

g) Fideicomisos, mandatos y análogos de los cuales es fideicomitente o fideicomisario.

El FIDEPAR solo participa como fideicomitente del propio fideicomiso, no se tienen fideicomisos adicionales.

5. BASES DE PREPARACIÓN DE LOS ESTADOS FINANCIEROS

Los estados financieros del FIDEPAR, son preparados conforme a la normatividad emitida por el Consejo Nacional de Armonización Contable en cumplimiento a lo dispuesto por la Ley General de Contabilidad Gubernamental.

Los Estados Financieros del FIDEPAR, son preparados conforme a los postulados básicos y criterios contables establecidos en el Manual Único de Contabilidad Gubernamental para las Dependencias y Entidades Públicas del Gobierno y Municipios del Estado de México.

Postulados Básicos

Los Estados Financieros del FIDEPAR, se formulan con base en los Postulados Básicos de Contabilidad Gubernamental en cumplimiento a lo dispuesto por la Ley General de Contabilidad Gubernamental

6. POLÍTICAS DE CONTABILIDAD SIGNIFICATIVAS

- a) Los Estados Financieros del FIDEPAR, están presentados sobre la base del costo histórico, con excepción del activo fijo, su depreciación acumulada y del ejercicio que fueron actualizados con base en la circular de información financiera para el reconocimiento de los efectos de la inflación hasta el ejercicio de 2007; y con base en el Manual Único de Contabilidad Gubernamental para las Dependencias y Entidades Públicas del Gobierno y Municipios del Estado de México, tomando como referencia la NIF B-10 emitida por el Consejo Mexicano para la Investigación y Desarrollo de Normas de Información Financiera, A.C., a partir del ejercicio de 2008 no se aplica el procedimiento de revaluación de los Estados Financieros de los Entes Gubernamentales.

La depreciación se calcula por el método de línea recta a partir del mes siguiente al de su adquisición, sobre las tasas que establece en el Manual Único de Contabilidad Gubernamental para las Dependencias y Entidades Públicas del Gobierno y Municipios del Estado de México.

- b) Durante el ejercicio 2020, el FIDEPAR no realizó operaciones en el extranjero.
- c) Hasta el cierre del ejercicio fiscal 2020, el FIDEPAR no cuenta con inversiones en acciones en el sector paraestatal.
- d) El Inventario de Mercancías para Venta se tiene registrado a valor histórico, consecuentemente el costo de lo vendido es similar.
- e) El FIDEPAR no registra reserva actuarial por beneficios a empleados.
- f) El FIDEPAR no registra provisiones.
- g) El FIDEPAR no registra reservas de ningún tipo.
- h) Durante el ejercicio 2020, no se presentaron cambios en políticas contables y corrección de errores.
- i) Durante el ejercicio 2020, el FIDEPAR no efectuó cancelación de saldos, con motivo de depuración de cuentas de pasivo.

7. POSICIÓN EN MONEDA EXTRANJERA Y PROTECCIÓN POR RIESGO CAMBIARIO

No aplica.

8. REPORTE ANALÍTICO DEL ACTIVO

- a) De acuerdo a lo establecido en las Políticas de Registro del Manual Único de Contabilidad Gubernamental para las Dependencias y Entidades Públicas del Gobierno y Municipios del Estado de México, el FIDEPAR aplica los porcentajes de depreciación que se incluyen en el mismo y se enuncian en las notas de desglose al Estado de Situación Financiera.
- b) Durante el ejercicio 2020, no se presentaron cambios en el porcentaje de depreciación.

- c) No se realizaron gastos de capitalización en el ejercicio 2020.
- d) El FIDEPAR no cuenta con cobertura para riegos por tipo de cambio o tipo de interés de las inversiones financieras.
- e) El fideicomiso no contempla valor activado en el ejercicio de los bienes construidos por la entidad.
- f) En el ejercicio 2020, el FIDEPAR no presentó circunstancias de carácter significativo que afecten el activo, tales como bienes en garantía, señalados en embargos, litigios, títulos de inversiones entregados en garantías, baja significativa del valor de inversiones financieras, etc.

9. FIDEICOMISOS, MANDATOS Y ANÁLOGOS

No aplica.

10. REPORTE DE RECAUDACIÓN

Durante el ejercicio 2020, los ingresos recaudados por 65 millones 222 mil pesos correspondieron a recursos estatales, los cuales se integran: en Transferencias, asignaciones, subsidios y otras ayudas, se recaudaron 64 millones 510.8 miles de pesos, en Otros ingresos y beneficios se recaudaron 408.7 miles de pesos y 302.5 miles de pesos de ingresos por venta de bienes y servicios.

11. INFORMACIÓN SOBRE LA DEUDA Y EL REPORTE ANALÍTICO DE LA DEUDA

No aplica.

12. CALIFICACIONES OTORGADAS

No aplica.

13. PROCESO DE MEJORA

- a) Principales Políticas de control interno.

Se cuenta con Manual de Organización del FIDEPAR

- b) Medidas de desempeño financiero, metas y alcance.

Las aplicables de la Legislación Estatal del ejercicio correspondiente.

14. INFORMACIÓN POR SEGMENTOS

No aplica.

15. EVENTOS POSTERIORES AL CIERRE

No aplica.

16. PARTES RELACIONADAS

No existen partes relacionadas que pudieran ejercer influencia significativa sobre la toma de decisiones financieras y operativas.

17. RESPONSABILIDAD SOBRE LA PRESENTACIÓN RAZONABLE DE LOS ESTADOS FINANCIEROS

“Bajo protesta de decir verdad declaramos que los Estados Financieros y sus notas, son razonablemente correctos y son responsabilidad del emisor”.

El Dictamen de los Estados Financieros correspondiente al ejercicio 2020, estuvo a cargo del Despacho Solloa Nexia, S.A., el cual informó que los Estados Financieros presentan razonablemente, en todos los aspectos materiales, la situación financiera del Fideicomiso.

INFORMACIÓN PRESUPUESTARIA

FIDEPAR

Fidelcomiso par el Desarrollo de Parques y Zonas Industriales en el Estado de México												
Ingresos y Egresos												
Del 1 de Enero al 31 de Diciembre de 2020												
(Miles de pesos)												
C O N C E P T O	PRESUPUESTO AUTORIZADO	%	AMPLIACIÓN	REDUCCIÓN	AUTORIZADO FINAL	%	PRESUPUESTO EJERCIDO	%	VARIACIÓN INICIAL	%	VARIACIÓN MODIFICADO	%
INGRESOS:	69,173.0	100.0	50,768.9	41,495.6	78,446.3	100.0	71,916.1	100.0	2,743.1	4.0	-6,530.2	-8.3
Superávit Ejercicio Anterior												
Ordinarios	69,173.0	100.0	25,171.3	41,495.6	52,848.7	67.4	68,222.0	94.9	-951.0	-1.4	15,373.3	29.1
Estatales	69,173.0	100.0	25,171.3	41,495.6	52,848.7	67.4	68,222.0	94.9	-951.0	-1.4	15,373.3	29.1
- Tributarios												
Impuestos sobre Erogaciones												
Impuestos sobre Tenencia												
Otros Impuestos y Accesorios												
- No Tributarios	.0	.0	3,000.0	.0	3,000.0	3.8	3,408.7	4.7	3,408.7		408.7	
Derechos												
Sector Central												
Organismos Auxiliares												
Aportaciones de Mejoras												
Productos	.0	.0	.0	.0	.0	.0	269.3	.4	269.3		269.3	
Aprovechamientos	.0	.0	3,000.0	.0	3,000.0	3.8	3,139.4	4.4	3,139.4		139.4	4.6
Ingresos Financieros												
Aportaciones y Cuotas de Seguridad Social												
Ingreso por Venta de Bienes y Servicios	30,902.2	44.7	.0	26,370.6	4,531.6	5.8	302.5	.4	-30,599.7	-99.0	-4,229.1	-93.3
Transferencias, Asignaciones, Subsidio y Otras Ayudas	38,270.8	55.3	22,171.3	15,125.0	45,317.1	57.8	64,510.8	89.7	26,240.0	68.6	19,193.7	42.4
Federales	.0	.0	.0	.0	.0	.0	.0	.0	.0	.0	.0	.0
Participaciones Federales												
Fondos de Aportaciones Ramo 33		.0			.0	.0		.0				
Otros Apoyos Federales		.0			.0	.0		.0				.0
Extraordinarios	.0	.0	25,597.6	.0	25,597.6	32.6	3,694.1	5.1	3,694.1		-21,903.5	-85.6
Generación de Adefas	.0	.0	25,597.6	.0	25,597.6	32.6	3,694.1	5.1	3,694.1			
Financiamientos					.0							
EGRESOS:	69,173.0	100.0	38,167.3	28,894.0	78,446.3	100.0	68,250.1	100.0	922.9	1.3	10,196.2	13.0
Poderes Legislativo y Judicial	.0	.0	.0	.0	.0	.0	.0	.0	.0	.0	.0	.0
Poder Legislativo												
Poder Judicial												
Gasto Total de Poder Ejecutivo	69,173.0	100.0	38,167.3	28,894.0	78,446.3	100.0	68,250.1	100.0	922.9	1.3	10,196.2	13.0
Gasto Programable:	69,173.0	100.0	12,569.7	28,894.0	52,848.7	67.4	42,652.5	62.5	26,520.5	38.3	10,196.2	19.3
Gasto Corriente	48,223.0	69.7	1,471.7	16,298.0	33,396.7	42.6	23,540.3	34.5	24,682.7	51.2	9,856.4	29.5
Servicios Personales	36,107.4	52.2	1,448.7	14,475.0	23,081.1	29.4	16,682.5	24.4	19,424.9	53.8	6,398.6	
Gasto Operativo	12,115.6	17.5	23.0	1,823.0	10,315.6	13.1	6,857.8	10.0	5,257.8	43.4	3,457.8	33.5
- Materiales y Suministros	1,524.6	2.2	.8	325.9	1,199.5	1.5	673.8	1.0	850.8	55.8	525.7	43.8
- Servicios Generales	10,591.0	15.3	22.2	1,497.1	9,116.1	11.6	6,184.0	9.1	4,407.0	41.6	2,932.1	32.2
Transferencias	.0	.0	.0	.0	.0	.0	.0	.0	.0	.0	.0	.0
- Organismos Autonomos		.0			.0	.0		.0	.0		.0	
- Subsidios y Apoyos		.0			.0	.0		.0	.0		.0	
Inversión Pública	20,950.0	30.3	11,098.0	12,596.0	19,452.0	24.8	19,112.2	28.0	1,837.8	8.8	339.8	1.7
- Bienes Muebles e Inmuebles	950.0	1.4	950.0	1,900.0	.0	.0	.0	.0	950.0	100.0	.0	#DIV/0!
- Obra Pública	20,000.0	28.9	10,148.0	10,696.0	19,452.0	24.8	19,112.2	28.0	887.8	4.4	339.8	1.7
- Inversión Financiera												
Gasto no Programable	.0	.0	25,597.6	.0	25,597.6	32.6	25,597.6	37.5	-25,597.6		.0	.0
Transferencias a Municipios	.0	.0	.0	.0	.0	.0	.0	.0	.0	.0	.0	.0
- Participaciones												
- Aportaciones del Ramo 33												
- Convenios												
Deuda Pública	.0	.0	25,597.6	.0	25,597.6	32.6	25,597.6	37.5	-25,597.6		.0	.0
- Costo Financiero de la Deuda								.0				
- Amortizaciones								.0				
- Pago de Adefas	.0	.0	25,597.6	.0	25,597.6	32.6	25,597.6	37.5	-25,597.6			
Superávit(+)/ Déficit (-)	.0		12,601.6	12,601.6	.0		3,666.0		-3,666.0		-3,666.0	
% de los Ingresos							5.1					

Fidelcomiso para el Desarrollo de Parques y Zonas Industriales en el Estado de México						
Estado Analítico de Ingresos						
Del 1 de enero al 31 de diciembre de 2020						
(Miles de pesos)						
Rubro de Ingresos	Ingreso					Diferencia
	Estimado	Ampliaciones y Reducciones	Modificado	Devengado	Recaudado	
	(1)	(2)	(3= 1 + 2)	(4)	(5)	
Impuestos			.0			.0
Cuotas y Aportaciones de Seguridad Social			.0			.0
Contribuciones de Mejoras			.0			.0
Derechos			.0			.0
Productos			.0	269.3	269.3	269.3
Aprovechamientos		3,000.0	3,000.0	3,139.4	3,139.4	3,139.4
Ingresos por Ventas de Bienes, Prestación de Servicios y Otros Ingresos	30,902.2	-26,370.6	4,531.6	302.5	302.5	-30,599.7
Participaciones, Aportaciones, Convenios, Incentivos Derivados de la Colaboración Fiscal y Fondos Distintos de Aportaciones			.0			.0
Transferencias, Asignaciones, Subsidios y Subvenciones, y Pensiones y Jubilaciones	38,270.8	7,046.3	45,317.1	64,510.8	64,510.8	26,240.0
Ingresos Derivados de Financiamientos		25,597.6	25,597.6	3,694.1	3,694.1	3,694.1
Total	69,173.0	9,273.3	78,446.3	71,916.1	71,916.1	2,743.1
				Ingresos excedentes ¹		

Estado Analítico de Ingresos Por Fuente de Financiamiento	Ingreso					Diferencia
	Estimado	Ampliaciones y Reducciones	Modificado	Devengado	Recaudado	
	(1)	(2)	(3= 1 + 2)	(4)	(5)	
Ingresos del Poder Ejecutivo Federal o Estatal y de los Municipios	.0	.0	.0	.0	.0	.0
Impuestos			.0			.0
Cuotas y Aportaciones de Seguridad Social			.0			.0
Contribuciones de Mejoras			.0			.0
Derechos			.0			.0
Productos			.0			.0
Aprovechamientos			.0			.0
Participaciones, Aportaciones, Convenios, Incentivos Derivados de la Colaboración Fiscal y Fondos Distintos de Aportaciones			.0			.0
Transferencias, Asignaciones, Subsidios y Subvenciones, y Pensiones y Jubilaciones			.0			.0
Ingresos de los Entes Públicos de los Poderes Legislativo y Judicial, de los Órganos Autónomos y del Sector Paraestatal o Paramunicipal, así como de las Empresas Productivas del Estado	69,173.0	-16,324.3	52,848.7	68,222.0	68,222.0	-951.0
Cuotas y Aportaciones de Seguridad Social			.0			.0
Productos			.0	269.3	269.3	269.3
Ingresos por Venta de Bienes, Prestación de Servicios y Otros Ingresos	30,902.2	-23,370.6	7,531.6	3,441.9	3,441.9	-27,460.3
Transferencias, Asignaciones, Subsidios y Subvenciones, y Pensiones y Jubilaciones	38,270.8	7,046.3	45,317.1	64,510.8	64,510.8	26,240.0
Ingresos Derivados de Financiamiento	0	25,597.6	25,597.6	3,694.1	3,694.1	3,694.1
Ingresos Derivados de Financiamientos		25,597.6	25,597.6	3,694.1	3,694.1	3,694.1
Total	69,173.0	9,273.3	78,446.3	71,916.1	71,916.1	2,743.1
				Ingresos excedentes ¹		

Fidicomiso para el Desarrollo de Parques y Zonas Industriales en el Estado de México							
INGRESOS							
(Miles de Pesos)							
INGRESOS	PREVISTO	PRESUPUESTO 2020		TOTAL AUTORIZADO	RECAUDADO	VARIACIÓN	
		ASIGNACIONES Y/O AMPLIACIONES	REDUCCIONES Y/O DISMINUCIONES			IMPORTE	%
INGRESOS DE GESTIÓN	30,902.2		26,370.6	4,531.6	302.5	4,229.1	93.3
Ingresos por Venta de Bienes y Servicios	30,902.2		26,370.6	4,531.6	302.5	4,229.1	93.3
PARTICIPACIONES, APORTACIONES, TRANSFERENCIAS, ASIGNACIONES, SUBSIDIOS Y OTRAS AYUDAS	38,270.8	15,873.3	8,827.0	45,317.1	42,546.7	2,770.4	6.1
Subsidio	38,270.8	15,873.3	8,827.0	45,317.1	42,546.7	2,770.4	6.1
OTROS INGRESOS Y BENEFICIOS		28,597.6		28,597.6	7,102.8	21,494.8	75.2
Ingresos Financieros					269.3	-269.3	
Pasivos que se Generen como Resultado de Erogaciones que se Devengan en el Ejercicio Fiscal pero que queden Pendientes de Liquidar al Cierre del Mismo			25,597.6	25,597.6	3,694.1	21,903.5	85.6
Ingresos Diversos					139.4	-139.4	
Disponibilidades Financieras		3,000.0		3,000.0	3,000.0		
S U B T O T A L	69,173.0	44,470.9	35,197.6	78,446.3	49,952.0	28,494.3	36.3
Programa de Acciones para el Desarrollo (PAD)					21,964.1	-21,964.1	
T O T A L	69,173.0	44,470.9	35,197.6	78,446.3	71,916.1	6,530.2	8.3

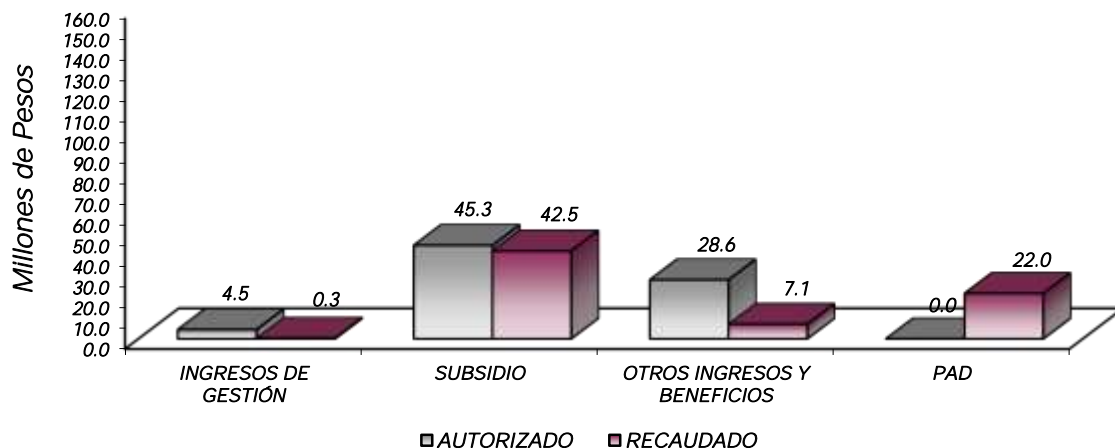

NOTAS AL PRESUPUESTO DE INGRESOS

INGRESOS

Se previó recaudar ingresos por 69 millones 173 mil pesos, autorizaron durante el ejercicio ampliaciones por 44 millones 470.9 miles de pesos y reducciones por 35 millones 197.6 miles de pesos, determinando un total

autorizado de 78 millones 446.3 miles de pesos y se lograron recaudar 71 millones 916.1 miles de pesos, por lo que se obtuvo una variación de menos por 6 millones 530.2 miles de pesos, lo cual representó el 8.3 por ciento respecto al monto previsto.

INGRESOS DE GESTIÓN

Ingresos por Venta de Bienes y Servicios

Se previó recaudar ingresos por 30 millones 902.2 miles de pesos, autorizando durante el ejercicio una reducción por 26 millones 370.6 miles de pesos, determinando un total autorizado de 4 millones 531.6 miles de pesos, y se lograron recaudar 302.5 miles de pesos, por lo que se obtuvo una variación de 4 millones 229.1 miles de pesos, lo cual representó el 93.3 por ciento respecto al monto previsto.

PARTICIPACIONES, APORTACIONES, TRANSFERENCIAS, ASIGNACIONES, SUBSIDIOS Y OTRAS AYUDAS

Subsidio

Se previó recaudar 38 millones 270.8 miles de pesos, autorizando durante el ejercicio ampliaciones por 15 millones 873.3 y cancelaciones por 8 millones 827 mil pesos, determinando un total autorizado de 45 millones 317.1 miles de pesos, de los cuales se recaudaron 42 millones 547.7 miles de pesos, por lo que se obtuvo una variación de menos por 2 millones 770.4 miles de pesos, lo cual representó el 6.1 por ciento respecto al monto previsto, estos ingresos corresponden al cambio de ingresos propios a subsidio derivado de la continuación del Convenio de Colaboración Administrativa para la recaudación de los ingresos percibidos por las entidades públicas que celebraron el Gobierno del Estado de México a través de la Secretaría de Finanzas y el FIDEPAR, en el cual los ingresos propios pasan a formar parte del subsidio, así como al subsidio recibido por transferencias estatales provenientes del ejercicio 2019.

OTROS INGRESOS Y BENEFICIOS

Durante el ejercicio se generaron 7 millones 102.8 miles de pesos, de los cuales 269.3 miles de pesos corresponden a intereses generados de inversiones de valores en instituciones financieras, 3 millones 694.1 miles de pesos a pasivos que se generaron como resultado de erogaciones que se devengaron en el ejercicio fiscal, pero que quedaron pendientes de liquidar al cierre del mismo, 139.4 de ingresos diversos y 3 millones de pesos a la aplicación de disponibilidades de ejercicio anteriores.

PROGRAMA DE ACCIONES PARA EL DESARROLLO (PAD)

Durante el ejercicio se recaudaron 21 millones 964.1 miles de pesos, correspondientes a subsidio recibido por transferencias estatales provenientes del ejercicio 2019.

Fideicomiso para el Desarrollo de Parques y Zonas Industriales en el Estado de México
Estado Analítico del Ejercicio del Presupuesto de Egresos
Clasificación por Objeto del Gasto (Capítulo y Concepto)
Del 1 de enero al 31 de diciembre de 2020
(Miles de Pesos)

Concepto	Egresos					Subejercicio 6 = (3 - 4)
	Aprobado	Ampliaciones/ (Reducciones)	Modificado	Devengado	Pagado	
	1	2	3 = (1 + 2)	4	5	
Servicios Personales	36,107.4	-13,026.3	23,081.1	16,682.5	16,661.2	6,398.6
Remuneraciones al Personal de Carácter Permanente	19,736.8	-10,919.7	8,817.1	7,484.1	7,484.1	1,333.0
Remuneraciones al Personal de Carácter Transitorio	.0	.0	.0	.0	.0	.0
Remuneraciones Adicionales y Especiales	9,300.5	-284.7	9,015.8	5,807.2	5,807.2	3,208.6
Seguridad Social	4,461.0	-1,147.3	3,313.7	2,264.3	2,264.3	1,049.4
Otras Prestaciones Sociales y Económicas	2,100.3	-528.9	1,571.4	801.0	801.0	770.4
Previsiones	.0	.0	.0	.0	.0	.0
Pago de Estimulos a Servidores Públicos	508.8	-145.7	363.1	325.9	304.6	37.2
Materiales y Suministros	1,524.6	-325.1	1,199.5	673.8	673.8	525.7
Materiales de Administración, Emisión de Documentos y Artículos Oficiales	585.1	-109.2	475.9	385.5	385.5	90.4
Alimentos y Utensilios	64.2	-16.8	47.4	35.8	35.8	11.6
Materias Primas y Materiales de Producción y Comercialización	.0	.0	.0	.0	.0	.0
Materiales y Artículos de Construcción y de Reparación	74.9	-50.0	24.9	7.9	7.9	17.0
Productos Químicos, Farmacéuticos y de Laboratorio	1.1	.0	1.1	.0	.0	1.1
Combustibles, Lubricantes y Aditivos	550.2	.0	550.2	222.3	222.3	327.9
Vestuario, Blancos, Prendas de Protección y Artículos Deportivos	.0	.0	.0	.0	.0	.0
Materiales y Suministros Para Seguridad	.0	.0	.0	.0	.0	.0
Herramientas, Refacciones y Accesorios Menores	249.1	-149.1	100.0	22.3	22.3	77.7
Servicios Generales	10,591.0	-1,474.9	9,116.1	6,184.0	5,951.2	2,932.1
Servicios Básicos	886.9	-2.1	884.8	153.4	144.8	731.4
Servicios de Arrendamiento	75.6	-35.2	40.4	19.8	18.2	20.6
Servicios Profesionales, Científicos, Técnicos y Otros Servicios	4,920.1	-107.7	4,812.4	4,232.0	4,148.5	580.4
Servicios Financieros, Bancarios y Comerciales	547.9	.0	547.9	332.1	270.1	215.8
Servicios de Instalación, Reparación, Mantenimiento y Conservación	975.4	-52.1	923.3	695.3	695.3	228.0
Servicios de Comunicación Social y Publicidad	762.5	-538.6	223.9	90.7	90.7	133.2
Servicios de Traslado y Viáticos	932.8	-252.3	680.5	11.6	11.6	668.9
Servicios Oficiales	338.9	-275.6	63.3	.0	.0	63.3
Otros Servicios Generales	1,150.9	-211.3	939.6	649.1	572.0	290.5
Transferencias, Asignaciones, Subsidios y Otras Ayudas	.0	.0	.0	.0	.0	.0
Transferencias Internas y Asignaciones al Sector Público	.0	.0	.0	.0	.0	.0
Transferencias al Resto del Sector Público	.0	.0	.0	.0	.0	.0
Subsidios y Subvenciones	.0	.0	.0	.0	.0	.0
Ayudas Sociales	.0	.0	.0	.0	.0	.0
Pensiones y Jubilaciones	.0	.0	.0	.0	.0	.0
Transferencias a Fideicomisos, Mandatos y Otros Análogos	.0	.0	.0	.0	.0	.0
Transferencias a la Seguridad Social	.0	.0	.0	.0	.0	.0
Donativos	.0	.0	.0	.0	.0	.0
Transferencias al Exterior	.0	.0	.0	.0	.0	.0
Bienes Muebles, Inmuebles e Intangibles	950.0	-950.0	.0	.0	.0	.0
Mobiliario y Equipo de Administración	950.0	-950.0	.0	.0	.0	.0
Mobiliario y Equipo Educativo y Recreativo	.0	.0	.0	.0	.0	.0
Equipo e Instrumental Médico y de Laboratorio	.0	.0	.0	.0	.0	.0
Vehículos y Equipo de Transporte	.0	.0	.0	.0	.0	.0
Equipo de Defensa y Seguridad	.0	.0	.0	.0	.0	.0
Maquinaria, Otros Equipos y Herramientas	.0	.0	.0	.0	.0	.0
Activos Biológicos	.0	.0	.0	.0	.0	.0
Bienes Inmuebles	.0	.0	.0	.0	.0	.0
Activos Intangibles	.0	.0	.0	.0	.0	.0
Inversión Pública	20,000.0	-548.0	19,452.0	19,112.2	16,452.0	339.8
Obra Pública en Bienes de Dominio Público	.0	.0	.0	.0	.0	.0
Obra Pública en Bienes Propios	20,000.0	-548.0	19,452.0	19,112.2	16,452.0	339.8
Proyectos Productivos y Acciones de Fomento	.0	.0	.0	.0	.0	.0
Inversiones Financieras y Otras Provisiones	.0	.0	.0	.0	.0	.0
Inversiones Para el Fomento de Actividades Productivas	.0	.0	.0	.0	.0	.0
Acciones y Participaciones de Capital	.0	.0	.0	.0	.0	.0
Compra de Títulos y Valores	.0	.0	.0	.0	.0	.0
Concesión de Préstamos	.0	.0	.0	.0	.0	.0
Inversiones en Fideicomisos, Mandatos y Otros Análogos	.0	.0	.0	.0	.0	.0
Otras Inversiones Financieras	.0	.0	.0	.0	.0	.0
Provisiones para Contingencias y Otras Erogaciones Especiales	.0	.0	.0	.0	.0	.0
Participaciones y Aportaciones	.0	.0	.0	.0	.0	.0
Participaciones	.0	.0	.0	.0	.0	.0
Aportaciones	.0	.0	.0	.0	.0	.0
Convenios	.0	.0	.0	.0	.0	.0
Deuda Pública	.0	25,597.6	25,597.6	25,597.6	25,597.6	.0
Amortización de la Deuda Pública	.0	.0	.0	.0	.0	.0
Intereses de la Deuda Pública	.0	.0	.0	.0	.0	.0
Comisiones de la Deuda Pública	.0	.0	.0	.0	.0	.0
Gastos de la Deuda Pública	.0	.0	.0	.0	.0	.0
Costo por Coberturas	.0	.0	.0	.0	.0	.0
Apoyos Financieros	.0	.0	.0	.0	.0	.0
Adeudos de Ejercicios Fiscales Anteriores	.0	25,597.6	25,597.6	25,597.6	25,597.6	.0
Total del Gasto	69,173.0	9,273.3	78,446.3	68,260.1	65,335.8	10,196.2

Fideicomiso para el Desarrollo de Parques y Zonas Industriales en el Estado de México
 Estado Analítico del Ejercicio del Presupuesto de Egresos
 Clasificación Económica (por Tipo de Gasto)
 Del 1 de enero al 31 de diciembre de 2020
 (Miles de Pesos)

Concepto	Egresos					Subejercicio
	Aprobado	Ampliaciones/ (Reducciones)	Modificado	Devengado	Pagado	
	1	2	3 = (1 + 2)	4	5	6 = (3 - 4)
Gasto Corriente	48,223.0	- 14,826.3	33,396.7	23,540.3	23,286.2	9,856.4
Gasto de Capital	20,950.0	- 1,498.0	19,452.0	19,112.2	16,452.0	339.8
Amortización de la Deuda y Disminución de Pasivos		25,597.6	25,597.6	25,597.6	25,597.6	-
Pensiones y Jubilaciones			-			-
Participaciones			-			-
Total del Gasto	69,173.0	9,273.3	78,446.3	68,250.1	65,335.8	10,196.2

Fideicomiso para el Desarrollo de Parques y Zonas Industriales en el Estado de México
 Estado Analítico del Ejercicio del Presupuesto de Egresos
 Clasificación Administrativa
 Del 1 de enero al 31 de diciembre de 2020
 (Miles de Pesos)

Concepto	Egresos					Subejercicio
	Aprobado	Ampliaciones/ (Reducciones)	Modificado	Devengado	Pagado	
	1	2	3 = (1 + 2)	4	5	6 = (3 - 4)
Entidades Paraestatales y Fideicomisos No Empresariales y No Financieros	69,173.0	9,273.3	78,446.3	68,250.1	65,335.8	10,196.2
Instituciones Públicas de Seguridad Social			-			-
Entidades Paraestatales Empresariales No Financieras con Participación Estatal Mayoritaria			-			-
Fideicomisos Empresariales No Financieros con Participación Estatal Mayoritaria			-			-
Entidades Paraestatales Empresariales Financieras Monetarias con Participación Estatal Mayoritaria			-			-
Entidades Paraestatales Empresariales Financieras No Monetarias con Participación Estatal Mayoritaria			-			-
Fideicomisos Financieros Públicos con Participación Estatal Mayoritaria			-			-
Total del Gasto	69,173.0	9,273.3	78,446.3	68,250.1	65,335.8	10,196.2

Fideicomiso para el Desarrollo de Parques y Zonas Industriales en el Estado de México
 Estado Analítico del Ejercicio del Presupuesto de Egresos
 Clasificación Administrativa
 Del 1 de enero al 31 de diciembre de 2020
 (Miles de Pesos)

Concepto	Egresos					Subejercicio
	Aprobado	Ampliaciones/ (Reducciones)	Modificado	Devengado	Pagado	
	1	2	3 = (1 + 2)	4	5	6 = (3 - 4)
215E01 Fideicomiso para el Desarrollo de Parques y Zonas Industriales en el Estado de México	69,173.0	9,273.3	78,446.3	68,250.1	65,335.8	10,196.2
Total del Gasto	69,173.0	9,273.3	78,446.3	68,250.1	65,335.8	10,196.2

Fideicomiso para el Desarrollo de Parques y Zonas Industriales en el Estado de México
Estado Analítico del Ejercicio del Presupuesto de Egresos
Clasificación Administrativa
Del 1 de enero al 31 de diciembre de 2020
(Miles de pesos)

Concepto	Egresos					Subejercicio 6 = (3 - 4)
	Aprobado	Ampliaciones/ (Reducciones)	Modificado	Devengado	Pagado	
	1	2	3 = (1 + 2)	4	5	
Poder Ejecutivo	69,173.0	9,273.3	78,446.3	68,250.1	65,335.8	10,196.2
Poder Legislativo			-			-
Poder Judicial			-			-
Órganos Autónomos			-			-
Total del Gasto	69,173.0	9,273.3	78,446.3	68,250.1	65,335.8	10,196.2

Fideicomiso para el Desarrollo de Parques y Zonas Industriales en el Estado de México
Estado Analítico del Ejercicio del Presupuesto de Egresos
Clasificación Funcional (Finalidad y Función)
Del 1 de enero al 31 de diciembre de 2020
(Miles de Pesos)

Concepto	Egresos					Subejercicio 6 = (3 - 4)
	Aprobado	Ampliaciones/ (Reducciones)	Modificado	Devengado	Pagado	
	1	2	3 = (1 + 2)	4	5	
Gobierno	-	-	-	-	-	-
Legislación	-	-	-	-	-	-
Justicia	-	-	-	-	-	-
Coordinación de la Política de Gobierno	-	-	-	-	-	-
Relaciones Exteriores	-	-	-	-	-	-
Asuntos Financieros y Hacendarios	-	-	-	-	-	-
Seguridad Nacional	-	-	-	-	-	-
Asuntos de Orden Público y de Seguridad Interior	-	-	-	-	-	-
Otros Servicios Generales	-	-	-	-	-	-
Desarrollo Social	-	-	-	-	-	-
Protección Ambiental	-	-	-	-	-	-
Vivienda y Servicios a la Comunidad	-	-	-	-	-	-
Salud	-	-	-	-	-	-
Recreación, Cultura y Otras Manifestaciones Sociales	-	-	-	-	-	-
Educación	-	-	-	-	-	-
Protección Social	-	-	-	-	-	-
Otros Asuntos Sociales	-	-	-	-	-	-
Desarrollo Económico	69,173.0	16,324.3	52,848.7	42,652.5	39,738.2	10,196.2
Asuntos Económicos, Comerciales y Laborales en General	-	-	-	-	-	-
Agropecuaria, Silvicultura, Pesca y Caza	-	-	-	-	-	-
Combustibles y Energía	-	-	-	-	-	-
Minería, Manufacturas y Construcción	-	-	-	-	-	-
Transporte	-	-	-	-	-	-
Comunicaciones	-	-	-	-	-	-
Turismo	-	-	-	-	-	-
Ciencia, Tecnología e Innovación	-	-	-	-	-	-
Otras Industrias y Otros Asuntos Económicos	69,173.0	16,324.3	52,848.7	42,652.5	39,738.2	10,196.2
Otras no Clasificadas en Funciones Anteriores	-	25,597.6	25,597.6	25,597.6	25,597.6	-
Transacciones de la Deuda Pública / Costo Financiero de la Deuda	-	-	-	-	-	-
Transferencias, Participaciones y Aportaciones entre Diferentes Niveles y Órdenes de Gobierno	-	-	-	-	-	-
Saneamiento del Sistema Financiero	-	-	-	-	-	-
Adeudos de Ejercicios Fiscales Anteriores	-	25,597.6	25,597.6	25,597.6	25,597.6	-
Total del Gasto	69,173.0	9,273.3	78,446.3	68,250.1	65,335.8	10,196.2

Fideicomiso para el Desarrollo de Parques y Zonas Industriales en el Estado de México
 Endeudamiento Neto
 Del 1 de Enero al 31 de Diciembre de 2020
 (Miles de Pesos)

Identificación de Crédito o Instrumento	Contratación/Colocación	Amortización	Endeudamiento Neto
	A	B	C = A - B
Créditos Bancarios			
			-
			-
			-
			-
			-
			-
			-
N/A			-
Total Créditos Bancarios	-	-	-
Otros Instrumentos de Deuda			
			-
			-
			-
			-
			-
			-
Total Otros Instrumentos de Deuda	-	-	-
TOTAL	-	-	-

Fideicomiso para el Desarrollo de Parques y Zonas Industriales en el Estado de México
 Intereses de la Deuda
 Del 1 de Enero al 31 de Diciembre de 2020
 (Miles de Pesos)

Identificación de Crédito o Instrumento	Devengado	Pagado
Créditos Bancarios		
N/A		
Total de Intereses de Créditos Bancarios	-	-
Otros Instrumentos de Deuda		
Total de Intereses de Otros Instrumentos de Deuda	-	-
TOTAL	-	-

Fidelcomiso para el Desarrollo de Parques y Zonas Industriales en el Estado de México
EGRESOS POR CAPÍTULO
(Miles de Pesos)

EGRESOS	PREVISTO	PRESUPUESTO 2020			TOTAL AUTORIZADO	EJERCIDO	VARIACIÓN	
		ASIGNACIONES Y/O AMPLIACIONES	REDUCCIONES Y/O DISMINUCIONES				IMPORTE	%
Servicios Personales	36,107.4	1,448.7	14,475.0	23,081.1	16,682.5	6,398.6	27.7	
Materiales y Suministros	1,524.6	0.8	325.9	1,199.5	673.8	525.7	43.8	
Servicios Generales	10,591.0	22.2	1,497.1	9,116.1	6,184.0	2,932.1	32.2	
Bienes Muebles, Inmuebles e Intangibles	950.0	950.0	1,900.0					
Inversión Pública	20,000.0	10,148.0	10,696.0	19,452.0	19,112.2	339.8	1.7	
Deuda Pública		25,597.6		25,597.6	25,597.6			
T O T A L	69,173.0	38,167.3	28,894.0	78,446.3	68,250.1	10,196.2	13.0	

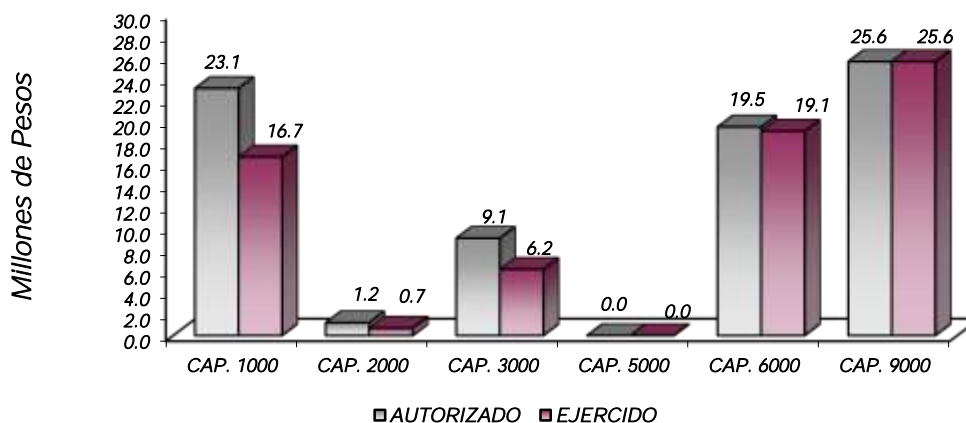

NOTAS AL PRESUPUESTO DE EGRESOS

EGRESOS

Inicialmente se autorizaron 69 millones 173 mil pesos, así como ampliaciones y traspasos netos de más por 9 millones 273.3 miles de pesos, determinando un presupuesto modificado de 78 millones 446.3 miles de pesos, de los cuales se ejercieron 68 millones 250.1 miles de pesos, por lo que se obtuvo un subejercido de 10 millones 196.2 miles de pesos, lo cual representó el 13 por ciento respecto al monto autorizado.

SERVICIOS PERSONALES

El presupuesto autorizado inicial para este capítulo fue de 36 millones 107.4 miles de pesos, así como ampliaciones y traspasos netos de menos por 13 millones 026.3 miles de pesos, determinando un presupuesto modificado de 23 millones 081.1 miles de pesos, de los cuales se ejercieron 16 millones 682.5 miles de pesos, por lo que se obtuvo un subejercicio de 6 millones 398.6 miles de pesos, lo cual representó el 27.7 por ciento respecto al monto autorizado.

La variación obedece a que se consideró una autorización de niveles salariales para el personal de mandos medios que, debido a la situación de baja captación de ingresos propios, no fue posible presentar la propuesta.

MATERIALES Y SUMINISTROS

Para este capítulo se autorizaron inicialmente 1 millón 524.6 miles de pesos, así como ampliaciones y traspasos netos de menos por 325.1 miles de pesos, determinando un presupuesto modificado de 1 millón 199.5 miles de pesos, de los cuales se ejercieron 673.8 miles de pesos, por lo que se obtuvo un subejercicio de 525.7 miles de pesos, lo cual representó el 43.8 por ciento respecto al monto autorizado.

La variación se debió al cumplimiento del acuerdo para la contención del gasto y el ahorro presupuestario, principalmente en la partida de combustibles y lubricantes.

SERVICIOS GENERALES

El presupuesto autorizado inicial para este capítulo fue de 10 millones 591 mil pesos, así como ampliaciones y traspasos netos de menos por 1 millón 474.9 miles de pesos, determinando un presupuesto modificado de 9 millones 116.1 miles de pesos, de los cuales se ejercieron 6 millones 184 mil pesos, por lo que se obtuvo un subejercicio de 2 millones 932.1 miles de pesos, lo cual representó el 32.2 por ciento respecto al monto autorizado.

La variación se debió al cumplimiento del acuerdo para la contención del gasto y el ahorro presupuestario.

INVERSIÓN PÚBLICA

Inicialmente se autorizaron para este capítulo 20 millones de pesos, así como ampliaciones y traspasos netos de menos por 548 mil pesos, determinando un presupuesto modificado de 19 millones 452 mil pesos, de los cuales se ejercieron 19 millones 112.2 miles de pesos, por lo que se obtuvo un subejercicio de 339.8 miles de pesos, lo cual representó el 1.7 por ciento respecto al monto autorizado.

DEUDA PÚBLICA

Durante el ejercicio del 2020, se autorizaron ampliaciones para este capítulo por 25 millones 597.6 miles de pesos, para cubrir los pasivos derivados de erogaciones devengadas y pendientes de liquidar al cierre del ejercicio fiscal anterior, los cuales se ejercieron al 100 por ciento.

INFORMACIÓN PRESUPUESTAL

Fidelcomiso para el Desarrollo de Parques y Zonas Industriales en el Estado de México
EGRESOS POR OBJETO DEL GASTO
(Miles de Pesos)

CAPÍTULO Y OBJETO DEL GASTO	PRESUPUESTO 2020					
	PREVISTO	ASIGNACIONES Y/O AMPLIACIONES	REDUCCIONES Y/O DISMINUCIONES	TOTAL AUTORIZADO	EJERCIDO	VARIACIÓN
SERVICIOS PERSONALES	36,107.4	1,448.7	14,475.0	23,081.1	16,682.5	6,398.6
Sueldo Base	19,736.8		10,919.7	8,817.1	7,484.1	1,333.0
Prima por Años de Servicio	948.0			948.0	101.4	846.6
Prima Vacacional	1,099.1		227.9	891.0	464.6	426.4
Aguinaldo	1,588.1	839.9	149.0	2,279.0	1,222.7	1,056.3
Compensación por Retabulación	849.1		79.0	770.1	656.3	113.8
Gratificación	4,271.4	328.3	1,017.9	3,581.8	3,059.0	522.8
Gratificación por Convenio	104.4			104.4	81.9	22.5
Gratificación por Productividad	54.7	1.1		55.8	44.4	11.4
Estudios Superiores	385.7	.0		385.7	176.9	208.8
Aportaciones de Servicio de Salud	1,788.9	37.9	578.8	1,248.0	1,042.7	205.3
Aportaciones al Sistema Solidario de Reparto	1,708.6	3.5	612.2	1,099.9	773.6	326.3
Aportaciones del Sistema de Capitalización Individual	394.6	.9		395.5	175.8	219.7
Aportaciones para Financiar los Gastos Generales de Administración del ISSEMyM	229.8	1.4		231.2	95.7	135.5
Aportaciones para Riesgo de Trabajo	240.0			240.0	137.7	102.3
Seguros y Fianzas	99.1			99.1	38.8	60.3
Cuotas para Fondo de Retiro	199.2	1.5		200.7	76.3	124.4
Seguro de Separación Individualizado	1,366.7		431.5	935.2	441.2	494.0
Otros Gastos Derivados de Convenio	265.4	10.1	109.0	166.5	57.1	109.4
Despensa	269.0			269.0	226.4	42.6
Reconocimiento a Servidores Públicos	.0	22.0		22.0	21.3	.7
Estímulos por Puntualidad y Asistencia	508.8	182.3	350.0	341.1	304.6	36.5
MATERIALES Y SUMINISTROS	1,524.6	.8	325.9	1,199.5	673.8	525.7
Materiales y Útiles de Oficina	135.8		25.4	110.4	94.4	16.0
Enseres de Oficina	8.9		5.6	3.3		3.3
Material Estadístico y Geográfico	18.2		12.5	5.7		5.7
Materiales y Útiles para el Procesamiento en Equipos y Bienes Informáticos	242.0		4.0	238.0	218.0	20.0
Material de Información	66.0		45.2	20.8		20.8
Material y Enseres de Limpieza	114.2		16.5	97.7	73.1	24.6
Material Didáctico	64.2	.8	17.6	47.4	35.8	11.6
Material Eléctrico y Electrónico	24.9			24.9	7.9	17.0
Materiales Complementarios	50.0		50.0			
Medicinas y Productos Farmacéuticos	1.1			1.1		1.1
Combustibles, Lubricantes y Aditivos	550.2			550.2	222.3	327.9
Refacciones, Accesorios y Herramientas	35.8		25.7	10.1		10.1
Refacciones y Accesorios Menores de Edificios	18.4		12.8	5.6		5.6
Refacciones y Accesorios para Equipo de Cómputo	53.0		4.0	49.0	12.7	36.3
Refacciones y Accesorios Menores para Equipo de Transporte	98.6		85.0	13.6	1.9	11.7
Artículos para la Extinción de Incendios	43.3		21.6	21.7	7.7	14.0
SERVICIOS GENERALES	10,591.0	22.2	1,497.1	9,116.1	6,184.0	2,932.1
Servicio de Energía Eléctrica	155.9			155.9	49.0	106.9
Servicio de Energía Eléctrica para Alumbrado Público	121.1			121.1		121.1
Gas	3.2			3.2		3.2
Servicio de Agua	229.2			229.2	3.8	225.4
Servicio de Telefonía Convencional	252.7			252.7	85.5	167.2
Servicios de Radiocalización y Telecomunicación	104.0			104.0	2.5	101.5
Servicios de Acceso a Internet	18.0			18.0	12.6	5.4
Servicio Postal y Telegráfico	2.8		2.1	.7		.7
Arrendamiento de Equipo y Bienes Informáticos	75.6		35.2	40.4	19.8	20.6
Asesorías Asociadas a Convenios o Acuerdos	3,989.0		.0	3,989.0	3,835.9	153.1
Servicios Estadísticos y Geográficos	73.6		35.0	38.6		38.6
Capacitación	391.4	10.3	53.7	348.0	13.8	334.2
Servicios de Apoyo Administrativo y Fotocopiado	58.0		25.6	32.4		32.4
Impresiones de Documentos Oficiales para la Prestación de Servicios Públicos, Identificación, Formatos Administrativos y Fiscal	72.5	5.7	14.6	63.6	41.5	22.1
Servicios de Vigilancia	335.6	5.2		340.8	340.8	
Servicios Bancarios y Financieros	392.8			392.8	282.7	110.1
Seguros y Fianzas	155.1			155.1	49.4	105.7
Reparación y Mantenimiento de Inmuebles	262.8			262.8	203.6	59.2
Reparación, Mantenimiento e Instalación de Mobiliario y Equipo de Oficina	18.2		12.1	6.1	.5	5.6
Reparación, Instalación y Mantenimiento de Bienes Informáticos Microfilmación y Tecnologías de la Información	23.8		14.0	9.8		9.8
Reparación y Mantenimiento para Equipo y Redes de Tele y Radio Transmisión	28.1		11.5	16.6	3.8	12.8
Reparación y Mantenimiento de Vehículos Terrestres, Aéreos y Lacustres	341.4	1.0	15.5	326.9	215.8	111.1
Servicios de Lavandería, Limpieza e Higiene	262.2			262.2	243.9	18.3
Servicios de Fumigación	38.9			38.9	27.7	11.2
Publicaciones Oficiales y de Información en General para Difusión	492.4		383.1	109.3	90.7	18.6
Gastos de Publicidad en Materia Comercial	270.1		155.5	114.6		114.6

CUENTA PÚBLICA DEL GOBIERNO, ORGANISMOS AUXILIARES Y AUTÓNOMOS DEL ESTADO DE MÉXICO 2020

CAPÍTULO Y OBJETO DEL GASTO	P R E S U P U E S T O 2 0 2 0				EJERCIDO	VARIACIÓN
	PREVISTO	ASIGNACIONES Y/O AMPLIACIONES	REDUCCIONES Y/O DISMINUCIONES	TOTAL AUTORIZADO		
Transportación Aérea	150.0		44.6	105.4		105.4
Gastos de Alimentación en Territorio Nacional	296.3		63.1	233.2		233.2
Gastos de Alimentación en el Extranjero	200.0		65.0	135.0		135.0
Otros Servicios de Traslado y Hospedaje	286.5		79.6	206.9	11.6	195.3
Congresos y Convenciones	123.4		86.4	37.0		37.0
Exposiciones y Ferias	215.5		189.2	26.3		26.3
Otros Impuestos y Derechos	397.3		203.7	193.6	62.9	130.7
Impuesto sobre Erogaciones por Remuneraciones al Trabajo Personal	519.7			519.7	431.2	88.5
Cuotas y Suscripciones	195.0			195.0	133.0	62.0
Gastos de Servicios Menores	38.9		7.6	31.3	22.0	9.3
BIENES MUEBLES, INMUEBLES E INTANGIBLES	950.0	950.0	1,900.0			
Bienes Informáticos	950.0	950.0	1,900.0			
INVERSIÓN PÚBLICA	20,000.0	10,148.0	10,696.0	19,452.0	19,112.2	339.8
División de Terrenos y Construcción de Obras de Urbanización	20,000.0	10,148.0	10,696.0	19,452.0	19,112.2	339.8
DEUDA PÚBLICA		25,597.6		25,597.6	25,597.6	
Por el Ejercicio Inmediato Anterior		25,597.6		25,597.6	25,597.6	
T O T A L	69,173.0	38,167.3	28,894.0	78,446.3	68,250.1	10,196.2

INFORMACIÓN PROGRAMÁTICA

Fidelcomiso para el Desarrollo de Parques y Zonas Industriales en el Estado de México
Gasto por Categoría Programática
Del 1 de Enero al 31 de Diciembre de 2020
(Miles de Pesos)

Concepto	Egresos					Subejercicio 6=(3 - 4)
	Aprobado	Ampliaciones/ (Reducciones)	Modificado	Devengado	Pagado	
	1	2	3=(1 + 2)	4	5	
Programas	69,173.0	16,324.3	52,848.7	42,652.5	39,738.2	10,196.2
Subsidios: Sector Social y Privado o Entidades Federativas y Municipios	-	-	-	-	-	-
Sujetos a Reglas de Operación			-			-
Otros Subsidios			-			-
Desempeño de las Funciones	69,173.0	16,324.3	52,848.7	42,652.5	39,738.2	10,196.2
Prestación de Servicios Públicos			-			-
Provisión de Bienes Públicos			-			-
Planeación, Seguimiento y Evaluación de Políticas Públicas			-			-
Promoción y Fomento	69,173.0	16,324.3	52,848.7	42,652.5	39,738.2	10,196.2
Regulación y Supervisión			-			-
Funciones de las Fuerzas Armadas (Únicamente Gobierno Federal)			-			-
Específicos			-			-
Proyectos de Inversión			-			-
Administrativos y de Apoyo	-	-	-	-	-	-
Apoyo al Proceso Presupuestario y para Mejorar la Eficiencia Institucional			-			-
Apoyo a la Función Pública y al Mejoramiento de la Gestión			-			-
Operaciones Ajenas			-			-
Compromisos	-	-	-	-	-	-
Obligaciones de Cumplimiento de Resolución Jurisdiccional			-			-
Desastres Naturales			-			-
Obligaciones	-	-	-	-	-	-
Pensiones y Jubilaciones			-			-
Aportaciones a la Seguridad Social			-			-
Aportaciones a Fondos de Estabilización			-			-
Aportaciones a Fondos de Inversión y Reestructura de Pensiones			-			-
Programa de Gasto Federalizado (Gobierno Federal)	-	-	-	-	-	-
Gasto Federalizado			-			-
Participaciones a Entidades Federativas y Municipios			-			-
Costo Financiero, Deuda o Apoyos a Deudores y Ahorradores de la Banca			-			-
Adeudos de Ejercicios Fiscales Anteriores		25,597.6	25,597.6	25,597.6	25,597.6	-
Total del Gasto	69,173.0	9,273.3	78,446.3	68,250.1	65,335.8	10,196.2

El Plan de Desarrollo del Estado de México 2017-2023, es un instrumento prospectivo con una visión hacia 2030. En él se concentran las bases para la elaboración de los programas sectoriales, especiales y regionales que delinearán de manera más puntual y detallada los pasos para el cumplimiento de los objetivos establecidos, así como los planes específicos de inversión que permitirán realizar la proyección de los recursos financieros. Este esfuerzo colectivo plasma los retos y desafíos de la agenda gubernamental con un profundo sentido de responsabilidad y con el compromiso de lograr un desarrollo democrático.

GOBIERNO CAPAZ Y RESPONSABLE

El reto de los gobiernos actuales versa sobre la eficacia en solucionar los problemas endémicos que aquejan a las sociedades modernas y uno de los mayores retos es hacerlo con apego al Estado de Derecho, ya que éste aporta las normas y los valores fundamentales que rigen la convivencia social, así como los derechos y obligaciones de los actores sociales y políticos.

PILAR ECONÓMICO

Una de las prioridades del Gobierno del Estado de México es acelerar la transformación económica para consolidar la productividad y competitividad, propiciando condiciones que generen un desarrollo que permita transitar de una economía tradicional a una del conocimiento, mejorar la conectividad entre regiones y ciudades, para consolidarse como el centro logístico del país.

Fidelcomiso para el Desarrollo de Parques y Zonas Industriales en el Estado de México							
EGRESOS POR PILAR Y/O EJE TRANSVERSAL							
(Miles de Pesos)							
PILAR Y/O EJE TRANSVERSAL	P R E S U P U E S T O 2 0 2 0				VARIACIÓN		
	PREVISTO	ASIGNACIONES Y/O AMPLIACIONES	REDUCCIONES Y/O DISMINUCIONES	TOTAL AUTORIZADO	EJERCIDO	IMPORTE	%
Pilar Económico	64,800.0	12,426.1	26,460.1	50,766.0	41,257.5	9,508.5	18.7
Gobierno Capaz y Responsable	4,373.0	25,741.2	2,433.9	27,680.3	26,992.6	687.7	2.5
T O T A L	69,173.0	38,167.3	28,894.0	78,446.3	68,250.1	10,196.2	13.0

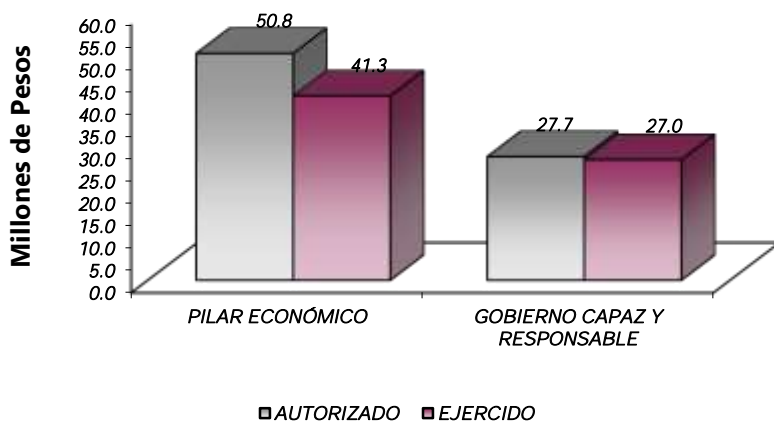

FINALIDAD

GOBIERNO

DESARROLLO ECONÓMICO

Los recursos para esta finalidad representan las previsiones para las funciones, Combustibles, Energía, Tecnología e Innovación, con lo que se fortalecerán las acciones para alcanzar las Metas Nacionales México Próspero y México con Responsabilidad Global.

Dentro de los proyectos que el Fideicomiso lleva a cabo, se encuentra el fomento a la cultura empresarial que asegure la modernización industrial, que permita atraer la inversión productiva nacional y extranjera; además de consolidar la infraestructura que existe en el Estado, también, es una prioridad orientar la instalación de corredores industriales en las distintas regiones de la Entidad y procurar el desarrollo de la grande, mediana y pequeña empresa. Así como, apoyar la operación de las empresas establecidas y contribuir a generar condiciones óptimas de operación en el Estado de México, en fluido eléctrico, uso del suelo, disponibilidad de agua, seguridad pública, mejoras de la infraestructura carretera es otra de las actividades permanentes de FIDEPAR.

Fideicomiso para el Desarrollo de Parques y Zonas Industriales en el Estado de México							
EGRESOS POR PROGRAMA (Miles de Pesos)							
PROGRAMA	PREVISTO	PRESUPUESTO 2020		TOTAL AUTORIZADO	EJERCIDO	VARIACIÓN	
		ASIGNACIONES Y/O AMPLIACIONES	REDUCCIONES Y/O DISMINUCIONES			IMPORTE	%
Fiscalización, Control y Evaluación de la Gestión Pública	4,373.0	143.6	2,433.9	2,082.7	1,395.0	687.7	33.0
Modernización Industrial	64,800.0	12,426.1	26,460.1	50,766.0	41,257.5	9,508.5	18.7
Previsiones para el Pago de Adeudos de Ejercicios Fiscales Anteriores		25,597.6		25,597.6	25,597.6		
TOTAL	69,173.0	38,167.3	28,894.0	78,446.3	68,250.1	10,196.2	13.0

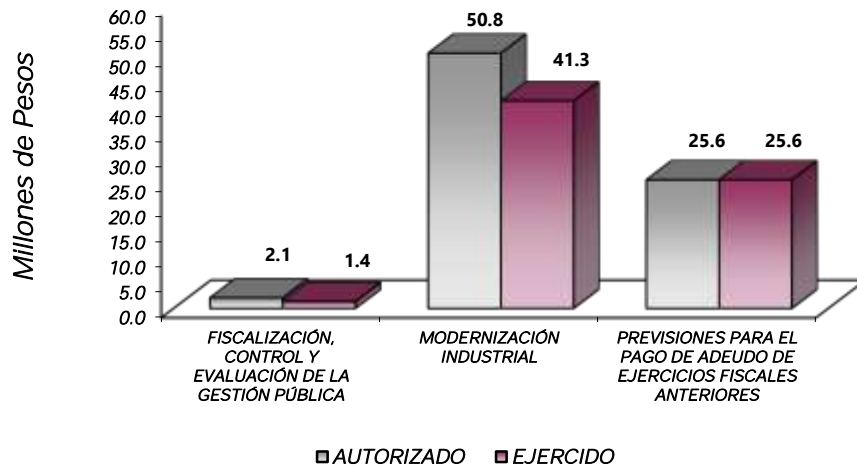

AVANCE OPERATIVO-PROGRAMÁTICO Y PRESUPUESTAL

METAS PROGRAMADAS Y ALCANZADAS

GOBIERNO CAPAZ Y RESPONSABLE

01030401 DESARROLLO DE LA FUNCIÓN PÚBLICA Y ÉTICA EN EL SERVICIO PÚBLICO

010304010101 FISCALIZACIÓN, CONTROL Y EVALUACIÓN INTERNA DE LA GESTIÓN PÚBLICA

El objetivo de este proyecto es optimizar la operación del sistema y acciones de control y evaluación que contribuya al manejo eficiente de los recursos públicos, a la generación de alternativas de solución para el cumplimiento de los objetivos institucionales y a la transparencia, cuidando que el ejercicio del gasto público se efectúe con apego a la normatividad establecida para tal efecto, dando cumplimiento a las disposiciones de racionalidad, austeridad y disciplina presupuestal.

Realizar Auditorías, con el Propósito de Verificar el Cumplimiento del Marco Normativo que Regula el Funcionamiento del FIDEPAR

En el ejercicio 2020, se realizaron las 7 auditorías programadas, alcanzando 100 por ciento, distribuidas de la siguiente manera: 2 al rubro de egresos, 1 integral a servicios personales, 3 al rubro de obra pública y 1 al rubro de adquisiciones, de las cuales se determinaron, 8 observaciones sobre el Control Interno e Implementación de Acciones de Mejora y 2 observaciones con presunta falta administrativa.

Realizar Evaluaciones para Determinar el Grado de Eficacia y Eficiencia en los Procesos, así como en el Desempeño Institucional del FIDEPAR

Para la realización de esta meta, se tenía contemplado realizar una evaluación, sin embargo derivado de las matrices para la ejecución del programa de acciones de control y evaluación (PACE) 2020 los resultados que nos arrojaban dichas matrices, no cumplían con la ejecución de dicha evaluación, por lo tanto se procedió a su cancelación.

Realizar Inspecciones a Rubros Específicos del FIDEPAR, con el Propósito de Constatar el Cumplimiento del Marco Normativo que lo Regula

En el ejercicio 2020, se programaron 34 inspecciones y se realizaron 31, alcanzando la meta en un 91.2 por ciento, siendo las siguientes: : 1 al Fondo Fijo de Caja y Formas Valoradas, 2 a Medidas de Disciplina Presupuestaria, 2 a Inventarios, 1 a Comprobación del Gasto, 2 a Obra Pública, 1 a Verificaciones a Obra Publica, 2 a Concentración y Resguardo de Equipos, 7 a la Revisión General de Estados Financieros, 2 a Operaciones, 3 a la Página del IPOMEX, 4 al Cumplimiento de Metas Físicas y su Congruencia con el Presupuesto y 1 a la Mejora Regulatoria, 1 al Cumplimiento del Protocolo de Actuación de los Servidores Públicos que Intervienen en las Contrataciones Públicas, Prórrogas, el Otorgamiento de Licencias, Permisos, Autorizaciones, Concesiones y sus Modificatorios Nacionales como Internacionales: y finalmente 2 a la Atención de Salvedades, Observaciones, Hallazgos y/o Recomendaciones Emitidas por entes Fiscalizadores Externos.

Participar en Testificaciones, con el Propósito de Asegurarse que los Actos Administrativos se Realicen Conforme a la Normatividad Vigente

Para el ejercicio 2020 se programaron 60 testificaciones y se realizaron 36, alcanzando la meta en un 60 por ciento, siendo las siguientes: 10 Testificaciones en los actos de Entrega-Recepción de las Unidades Administrativas de la Administración Pública Estatal, 5 Testificaciones en la Entrega-Recepción de Obra Pública, 2 al rubro de Otras Testificaciones Diversas y 19 a Celebraciones de Visitas, Audiencias o Actos Públicos del Protocolo de Actuación; asimismo, es importante mencionar que derivado de la pandemia propiciado por el Virus SARS COVID-19, que se presentó a nivel mundial fue imposible llevar a cabo el total de las testificaciones que se tenían contempladas durante el año 2020, a su vez se refiere que dichas actividades son programadas por diversas Unidades Administrativas dentro del Fideicomiso para el Desarrollo de Parques y Zonas Industriales en el Estado de México, por lo tanto no depende del Órgano Interno de Control en el FIDEPAR su ejecución.

Participación del Órgano Interno de Control en Reuniones que por Mandato Legal o Disposición Administrativa así lo Requiera

Para el ejercicio 2020 se programaron 25 participaciones en reunión y se realizaron 14, alcanzando la meta en un 56 por ciento, las cuales fueron las siguientes: 1 Participación en Comités de Control y Desempeño Institucional, 1 Participación en Comités de Transparencia, 3 Participaciones en los Comités de Adquisiciones y Servicios, 2 Participaciones en los Comités de Arrendamientos y Adquisiciones de Inmuebles y enajenaciones y 7 Participaciones en Actos de Apertura y Fallo de Obra Pública, Comités Internos de Obra Pública; asimismo, es importante mencionar que derivado de la pandemia propiciado por el Virus SARS COVID-19, que se presentó a nivel mundial fue imposible llevar a cabo el total de las participaciones en reunión que se tenían contempladas durante el año 2020; a su vez se refiere que dichas actividades son programadas por diversas Unidades Administrativas dentro del Fideicomiso para el Desarrollo de Parques y Zonas Industriales en el Estado de México, por lo tanto no depende del Órgano Interno de Control en el FIDEPAR su ejecución.

PILAR ECONÓMICO

03040201 MODERNIZACIÓN INDUSTRIAL

030402010201 PROMOCIÓN Y FOMENTO INDUSTRIAL

Este proyecto tiene como fin instrumentar acciones tendientes a fomentar el desarrollo de la infraestructura industrial en el Estado de México, contribuyendo a la modernización industrial a través de niveles de productividad.

Las principales metas de este proyecto fueron:

Promover la Creación y el Desarrollo de Parques Tecnológicos y Científicos para Atraer Inversión Productiva en el Estado de México

El objetivo de esta meta es ampliar el proceso de promoción para la transformación industrial mediante la instalación de parques industriales de carácter científico y tecnológico, así como brindar la atención necesaria a los inversionistas que así lo soliciten, promoviendo infraestructura que permita la integración de las cadenas productivas de la industria con la implementación e innovación de nuevas tecnologías ambientalmente responsables, que atiendan tanto la vocación productiva de las regiones y municipios como los retos y las demandas actuales del desarrollo.

Para la realización de esta meta, durante el ejercicio 2020, se realizaron las 34 reuniones programadas, alcanzando la meta al 100 por ciento, siendo la mayoría reuniones virtuales, derivado de la pausa en las actividades laborales decretada, debido a la emergencia sanitaria del COVID-19.

Por causa de dicha emergencia sanitaria y al paro de actividades laborales, las acciones que se venían realizando para la promoción del establecimiento de un Clúster Tecnológico en el municipio de Toluca, fueron detenidas.

Como parte de las actividades periódicas, guardando la distancia, se continuó con el seguimiento al estado que guarda el predio y las instalaciones en donde se encuentra ubicado el Tecnopolo Esmeralda.

Asimismo se realizaron reuniones de trabajo virtuales de promoción con los Rectores de las Universidades Tecnológica de Cuautitlán Izcalli, con la finalidad de proponer la Red de Espacios Tecnológicos en el Estado de México y Universidad Fidel Velázquez, a fin de emprender las acciones necesarias para formar Centros de Incubación de Empresas y/o proponer Centros de Investigación Tecnológica en el Estado de México para su vinculación con empresas.

También se llevaron a cabo reuniones virtuales con el NITGEO de la Facultad de Geografía de la UAEM, para valorar propuesta de reingeniería del SIE, (Sistema de Información Estratégica de Desarrollos Industriales en la Entidad), aún inconclusa, donde se está trabajando en los requerimientos para su cotización por parte del NITGEO.

Atender los Requerimientos de Información de los Industriales Establecidos y/o Empresarios Interesados en Desarrollos Industriales del Estado de México

El objetivo de este proyecto es la atención a las necesidades de la industria establecida en el Estado de México y ofrecerle las mejores alternativas y en su caso de una expansión vinculándolas ante las instancias competentes. Durante el Ejercicio 2020, se realizaron las 30 reuniones programadas con inversionistas que se encuentran instalados en los parques y/o zonas industriales del Estado de México, con el objeto de apoyarles y atender sus necesidades como la infraestructura en donde se encuentran instalados, alcanzando la meta al 100 por ciento.

Realizar las Gestiones para Facilitar a las Empresas o Desarrolladores de Parques Industriales, su Instalación y Consolidación en la Entidad Mexiquense

Durante el ejercicio 2020, se realizaron las 7 gestiones programadas en zonas industriales que promueve el FIDEPAR, alcanzando la meta programada al 100 por ciento, dentro de las gestiones realizadas destaca dentro de la contingencia, reuniones con la Secretaria de Movilidad para proporcionar transporte seguro en los parques administrados por el FIDEPAR y el apoyo a la empresa Servicios Integrales de Almacenamiento y Distribución S.A. DE C.V., (SIADSA) para disminuir aportaciones ante la Dirección General de Recaudación.

Realizar Gestiones ante Instancias Gubernamentales y Privadas para Brindar Orientación y Acompañamiento a las Empresas en la Obtención de Autorizaciones, Dictámenes y Permisos

En el ejercicio de 2020, se realizaron las 10 gestiones ante diferentes dependencias, alcanzando la meta al 100 por ciento, con la finalidad de dar certeza y viabilidad a los desarrollos promovidos por FIDEPAR, realizando

entre otras gestiones la apertura del Centro de Distribución Tule Industrial Park, el pago de obras de equipamiento de la Fracción III del Parque Industrial Santa Bárbara en Atlacomulco y las gestiones para la entrega del lote de donación de la Fracción I del Parque Industrial Santa Margarita en Ixtlahuaca.

030402010202 PROMOCIÓN Y COMERCIALIZACIÓN DE PARQUES INDUSTRIALES

Este proyecto tiene como fin instrumentar acciones tendientes a fomentar el desarrollo de la infraestructura industrial en el Estado de México, contribuyendo a la modernización industrial a través de niveles de productividad.

Las metas de este proyecto son:

Realizar la Venta u Otra Forma de Enajenación, o en su Caso, Renta de Suelo Industrial Propiedad del FIDEPAR

Para el año 2020, se programaron 5 predios para venta, y se realizó la enajenación de 1 predio lo que representó el 20 por ciento de lo programado, el predio enajenado fue en el Parque Industrial Santa Bárbara ubicado en el municipio de Atlacomulco, enfrentándonos al gran desafío de la epidemia del COVID-19 y teniendo como consecuencia la afectación económica en el país, encontramos la manufactura paralizada, un alto índice de eventos de cancelación y en continua aplicación de acciones de promoción, se trabajó a larga distancia de forma telefónica, electrónica y virtual, las empresas mantienen el mismo nivel de hacer nuevas inversiones aun contando con la imposibilidad de viajar, implicando el aplazamiento de los proyectos, mismos que no permitieron el cumplimiento de dicha meta.

Cabe mencionar que aún y cuando se ejecutaron obras de infraestructura en el ejercicio 2020, no se ha contado con el recurso suficiente para continuar y concluir con el equipamiento en el Parque Industrial Santa Bárbara en Atlacomulco y Ex Rancho Santa Margarita en Ixtlahuaca, esta situación ha generado un bajo interés en el mercado.

Promover la Disponibilidad de Suelo Industrial Existente en los Parques Industriales y Reservas Territoriales del Fideicomiso, para la Posible Instalación de Empresas Interesadas

Durante el ejercicio 2020, se previó promover la disponibilidad de suelo industrial propiedad del FIDEPAR, para la instalación de 16 empresas y se lograron 17 acciones de promoción con personas físicas y empresas siendo las siguientes: Juanita Sánchez Hernández, Miguel Martínez Chaparro, Lic. Oscar Mendoza Gil de la empresa CODAN, S.A. de C.V., Sr. Daniel Román, Sr. Carlos Irragorri, Ing. Agustín Leopoldo Cano Arias de la empresa APRISA, S.A. de C.V., Ing. Roberto Serrano Plowells de la empresa SEVEN DEVELOPMENTS, Ing. Hugo Barajas Dueñas de la empresa NUTRIGO, S.A. de C.V. Lic. Isaías Pérez de la empresa Citius Capital, Lic. Víctor Colín, Director de Proyecto, Adrián Kim, de la empresa Jera, Fabiola García de la empresa Soluciones México, Jesica Baños Espinoza, de la empresa Kotra y C.P. Ramiro Colín Rivera de Maquinados Industriales Atlacomulco, José Alberto Díaz Abasta de la empresa Inteligencia de Mercado Inmobiliario, Ing. Felipe Angel Gómez Lagunas de la empresa GL Ingenieros, Arquitectos y Consultores y Arq. Rosaura León Gómez de la empresa Constructora Chufani. Derivado de dichas acciones de promoción y en seguimiento de prospectos anteriores, se logró la instalación de Transportes Unidos del Centro, S.A. de C.V., en el Parque Industrial Santa Bárbara ubicado en el municipio de Atlacomulco, superando la meta programada en 6.3 por ciento.

Registrar el Monto de Inversión Privada, que las Empresas Estiman Generar en el Estado de México, al Instalarse en los Parques Industriales y Reservas Territoriales del FIDEPAR

Para el año 2020, se realizaron 4 informes sobre el monto de inversión privada reportado con intención de compra en los parques y reserva territorial del FIDEPAR, alcanzando la meta programada al 100 por ciento, concluyendo el ejercicio con la instalación de una empresa en el Parque Industrial Santa Bárbara.

Captar Ingresos de la Venta de Predios de Parques Industriales Propiedad del FIDEPAR

Para el ejercicio 2020, se previó captar 30 millones de pesos y se lograron atraer 16 millones 157 mil pesos, alcanzando la meta en 53.9 por ciento, los ingresos recaudados fueron resultado de la venta de 0.8 hectáreas en el Parque Industrial Santa Bárbara, municipio de Atlacomulco, a favor de la empresa Transportes Unidos del Centro, asimismo, el ingreso final de la enajenación efectuada en ejercicios anteriores, de la empresa Farmacéutica Hispanoamericana, S.A. de C.V.

Asistir a Eventos como Ferias, Congresos, Exposiciones y Convenciones, para la Difusión y la Vinculación del FIDEPAR con Sectores Especializados de la Industria

Para el año 2020, se previó asistir a 4 eventos y solo se asistió a 2, alcanzando la meta al 50 por ciento, los eventos a los que se asistió fueron: el evento de Automotive Logistic, donde participó el Director General en el panel: Invertir en el Futuro: Trabajar con Proveedores para Construir Redes Sostenibles, el tema presentado fue infraestructura y ventajas competitivas en el Estado de México.

Asimismo se participó en el evento de Toma de Protesta de la Asociación Mexicana de Parques Industriales Privados A.C., donde el Director General participó como invitado especial en presidium, logrando en ambos eventos la promoción y difusión de los predios disponibles y obteniendo la vinculación para lograr acercamiento con socios inmobiliarios de la Asociación Mexicana de Parques Industriales Privados A.C., mismo que apegándonos a la publicación de la gaceta implementada el veinticuatro de marzo del año dos mil veinte y al semáforo epidemiológico extendiéndose hasta el día de hoy y de forma indefinida, aún no es posible la asistencia a eventos presenciales, por lo cual no permitió cumplir con dicha programación.

030402010203 CONSTRUCCIÓN Y REHABILITACIÓN DE PARQUES Y ZONAS INDUSTRIALES

El objetivo de este proyecto es realizar obras para la urbanización e infraestructura (vialidades, alumbrado público, redes de drenajes, agua potable, energía, comunicación, etc.) a los parques industriales propiedad del fideicomiso, cumpliendo con los requerimientos de equipamientos adecuados para el desarrollo de zonas y parques industriales; así como el mantenimiento preventivo y correctivo a las instalaciones e infraestructura y con ello, conservar en óptimas condiciones la operación de los parques industriales.

Las metas principales de este proyecto fueron:

Realizar Mantenimientos de la Infraestructura de los Parques Industriales Propiedad del FIDEPAR

Durante el ejercicio 2020, se llevó a cabo el mantenimiento fortuito y parcial del equipo eléctrico que programa el encendido del equipo de bombeo del pozo profundo del Parque Industrial Ixtlahuaca, Municipio de Ixtlahuaca,

es importante mencionar que el mantenimiento fue ejecutado en coordinación de personal técnico de FIDEPAR y de la Dirección General de Servicios Públicos del Ayuntamiento de Ixtlahuaca, además de la asesoría de la Comisión Federal de Electricidad.

Realizar la Ampliación, Construcción y/o Equipamiento de Parques Industriales Propiedad del FIDEPAR

Durante el ejercicio 2020, se llevaron a cabo las 4 obras de ampliación, construcción y/o equipamiento de parques industriales programadas, realizando la obra de infraestructura urbana en los parques industriales de Santa Bárbara en Atlacomulco, cumpliendo con la meta programada al 100 por ciento.

Realizar Proyectos Ejecutivos de Edificaciones e Infraestructura en los Parques Industriales y/o Tecnológicos Desarrollados por el FIDEPAR

Durante el ejercicio 2020, se llevó a cabo 1 proyecto integral que comprendió proyecto ejecutivo de un puente vehicular y alineamiento de la línea de media tensión en la primera etapa de la Construcción de la Vialidad del Canal en el Parque Industrial Santa Bárbara Atlacomulco, cumpliendo así, con lo programado.

Brindar Apoyo Técnico para la Gestión de Lotificaciones, Relotificaciones, Divisiones, Subdivisiones y Extinciones en los Parques Industriales del FIDEPAR

Durante el ejercicio 2020, se llevaron a cabo los 2 planos programados, los cuales fueron: relotificación, y subdivisión en los Parques Industriales de Santa Margarita y Santa Bárbara, alcanzando la meta al 100 por ciento.

Brindar Asesoría Técnica a los Municipios y Particulares, para Empezar la Creación, la Reglamentación y la Gestión de Zonas Industriales en el Estado de México

Durante el ejercicio 2020, se brindaron las 2 asesorías técnicas programadas a los Municipios y particulares, para empezar la creación, la reglamentación y la gestión de zonas industriales en el Estado de México. Asimismo, se realizó la atención a la empresa Telcel ubicado en el Parque Industrial Ixtlahuaca, la cual requirió la asesoría y la entrega de documentos respaldo de las instalaciones generales del parque para poder gestionar su permiso de ampliación. Asimismo, se llevó a cabo la asesoría con la empresa Nabiax, empresa que reside en el Parque Industrial Ixtlahuaca y quien compro las instalaciones de Movistar y que a su vez tiene intenciones de habilitar otra línea de fibra óptica para sus instalaciones.

Fidicomiso para el Desarrollo de Parques y Zonas Industriales en el Estado de México													
Avance Operativo - Programático y Presupuestal													
Enero - Diciembre de 2020													
M E T A S													
PRESUPUESTO 2020													
(Miles de Pesos)													
FIN	FUN	SF	PP	SP	Pr	DESCRIPCIÓN	UNIDAD DE MEDIDA	PROGRAMADO	ALCANZADO	AVANCE %	AUTORIZADO ANUAL	EJERCIDO	%
GOBIERNO CAPAZ Y RESPONSABLE													
DESARROLLO DE LA FUNCIÓN PÚBLICA Y ÉTICA EN EL SERVICIO PÚBLICO													
01	03	04	01	01	01	FISCALIZACIÓN, CONTROL Y EVALUACIÓN INTERNA DE LA GESTIÓN PÚBLICA					2,082.7	1,395.0	67.0
						Realizar Auditorías, con el Propósito de Verificar el Cumplimiento del Marco Normativo que Regula el Funcionamiento del FIDEPAR	Auditoría	7	7	100.0			
						Realizar Evaluaciones para Determinar el Grado de Eficacia y Eficiencia en los Procesos, así como en el Desempeño Institucional del FIDEPAR	Evaluación						
						Realizar Inspecciones a Rubros Específicos del FIDEPAR, con el Propósito de Constatar el Cumplimiento del Marco Normativo que lo Regula	Inspección	34	31	91.2			
						Participar en Testificaciones, con el Propósito de Asegurarse que los Actos Administrativos se Realicen Conforme a la Normatividad Vigente	Testificación	60	36	60.0			
						Participación del Órgano Interno de Control en Reuniones que por Mandato Legal o Disposición Administrativa así lo Requiera	Reunión	25	14	56.0			
PILAR ECONÓMICO													
MODERNIZACIÓN INDUSTRIAL													
03	04	02	01	02	01	PROMOCIÓN Y FOMENTO INDUSTRIAL					13,681.0	10,644.4	77.8
						Promover la Creación y el Desarrollo de Parques Tecnológicos y Científicos para Atraer Inversión Productiva en el Estado de México	Reunión	34	34	100.0			
						Atender los Requerimientos de Información de los Industriales Establecidos y/o Empresarios Interesados en Desarrollos Industriales del Estado de México	Reunión	30	30	100.0			
						Realizar las Gestiones para Facilitar a las Empresas o Desarrolladores de Parques Industriales, su Instalación y Consolidación en la Entidad Mexiquense	Gestión	7	7	100.0			
						Realizar Gestiones ante Instancias Gubernamentales y Privadas para Brindar Orientación y Acompañamiento a las Empresas en la Obtención de Autorizaciones, Dictámenes y Permisos	Gestión	10	10	100.0			
03	04	02	01	02	02	PROMOCIÓN Y COMERCIALIZACIÓN DE PARQUES INDUSTRIALES					11,483.6	7,664.9	66.7
						Realizar la Venta u Otra Forma de Enajenación, o en su Caso, Renta de Suelo Industrial Propiedad del FIDEPAR	Predio	5	1	20.0			
						Promover la Disponibilidad de Suelo Industrial Existente en los Parques Industriales y Reservas Territoriales del Fidicomiso, para la Posible Instalación de Empresas Interesadas	Empresas	16	17	106.3			
						Registrar el Monto de Inversión Privada, que las Empresas Estiman Generar en el Estado de México, al Instalarse en los Parques Industriales y Reservas Territoriales del FIDEPAR	Informe	4	4	100.0			
						Captar Ingresos de la Venta de Predios de Parques Industriales Propiedad del FIDEPAR	Millones de Pesos	30.00	16.16	53.9			
						Asistir a Eventos como Ferias, Congresos, Exposiciones y Convenciones, para la Difusión y la Vinculación del FIDEPAR con Sectores Especializados de la Industria	Evento	4	2	50.0			
03	04	02	01	02	03	CONSTRUCCIÓN Y REHABILITACIÓN DE PARQUES Y ZONAS INDUSTRIALES					25,601.4	22,948.2	89.6
						Realizar Mantenimientos de la Infraestructura de los Parques Industriales Propiedad del FIDEPAR	Obra	1	1	100.0			
						Realizar la Ampliación, Construcción y/o Equipamiento de Parques Industriales Propiedad del FIDEPAR	Obra	4	4	100.0			
						Realizar Proyectos Ejecutivos de Edificaciones e Infraestructura en los Parques Industriales y/o Tecnológicos Desarrollados por el FIDEPAR	Proyecto	1	1	100.0			
						Brindar Apoyo Técnico para la Gestión de Lotificaciones, Relotificaciones, Divisiones, Subdivisiones y Extinciones en los Parques Industriales del FIDEPAR	Plano	2	2	100.0			
						Brindar Asesoría Técnica a los Municipios y Particulares, para Empezar la Creación, la Reglamentación y la Gestión de Zonas Industriales en el Estado de México	Asesoría	2	2	100.0			
PREVISIÓN PARA EL PAGO DE ADEUDOS DE EJERCICIOS FISCALES ANTERIORES													
04	04	01	01	01	01	PASIVOS DERIVADOS DE EROGACIONES DEVENGADAS Y PENDIENTES DE EJERCICIOS ANTERIORES					25,597.6	25,597.6	100.0
						Registro de Pagos de Adeudos de Ejercicios Fiscales Anteriores	Documento	1	1	100.0			
T O T A L											78,446.3	68,250.1	87.0
											-----	-----	

ANEXOS ESTABLECIDOS EN DIFERENTES ORDENAMIENTOS

Relación de Bienes Inmuebles que Componen el Patrimonio
Cuenta Pública 2020
(Miles de Pesos)

Ente Público: Fidelcomiso para el Desarrollo de Parques y Zonas Industriales en el Estado de México.

Código	Descripción de Bienes Inmuebles	* Valor en Libros
	Terrenos	230.2
	Edificios	2,209.9
	Construcciones en Proceso en Bienes de Dominio Público	2,007.9
	Construcciones en Proceso en Bienes de Bienes Propios	23,076.6
	TOTAL	27,524.6

Relación de Bienes Muebles que Componen el Patrimonio
Cuenta Pública 2020
(Miles de Pesos)

Ente Público: Fidelcomiso para el Desarrollo de Parques y Zonas Industriales en el Estado de México.

Código	Descripción de Bienes Muebles	Valor en Libros
	Mobiliario y Equipo de Oficina	351.9
	Equipo de Computo	887.4
	Mobiliario y Equipo de Fotografía, Sonido y Proyección	0.0
	Mobiliario y Equipo de Actividades Diversas	0.0
	Mobiliario y Equipo de Hospitales	0.0
	Equipo de Transporte	1,460.4
	Equipo Industrial	44.8
	T O T A L	2,744.5

Fideicomiso para el Desarrollo de Parques y Zonas Industriales en el Estado de México
 Cuenta Pública 2020
 Relación de Cuentas Bancarias Productivas Específicas

Fondo, Programa o Convenio	Datos de la Cuenta Bancaria	
	Institución Bancaria	Número de Cuentas *
Ingresos Propios y pago de Gastos (Recursos Estatales)	HSBC	639
Programa de Creación de Empleos en Zonas Marginadas (Recursos Federales)	HSBC	798
Nómina y Pagos Issemym (Recursos Estatales)	BBVA	005
Recursos Programa de Acciones para el Desarrollo 2019 (PAD)	BBVA	285

FORMATOS PARA EL CUMPLIMIENTO DE LA LEY DE DISCIPLINA FINANCIERA DE LAS ENTIDADES FEDERATIVAS Y LOS MUNICIPIOS

Fidelcomiso para el Desarrollo de Parques y Zonas Industriales en el Estado de México					
Estado de Situación Financiera Detallado - LDF					
Al 31 de Diciembre de 2020 y 2019					
(CIFRAS EN MILES DE PESOS)					
Concepto	2020	2019	Concepto	2020	2019
ACTIVO			PASIVO		
Activo Circulante			Pasivo Circulante		
a. Efectivo y Equivalentes (a=a1+a2+a3+a4+a5+a6+a7)	6,644.8	21,170.4	a. Cuentas por Pagar a Corto Plazo (a=a1+a2+a3+a4+a5+a6+a7+a8+a9)	3,646.6	25,927.1
a1) Efectivo	0.0	0.0	a1) Servicios Personales por Pagar a Corto Plazo	0.0	0.0
a2) Bancos/Tesorería	445.9	578.4	a2) Proveedores por Pagar a Corto Plazo	155.6	2,613.5
a3) Bancos/Dependencias y Otros	0.0	0.0	a3) Contratistas por Obras Públicas por Pagar a Corto Plazo	0.0	22,636.7
a4) Inversiones Temporales (Hasta 3 meses)	6,198.9	20,592.0	a4) Participaciones y Aportaciones por Pagar a Corto Plazo	0.0	0.0
a5) Fondos con Afectación Específica	0.0	0.0	a5) Transferencias Otorgadas por Pagar a Corto Plazo	0.0	0.0
a6) Depósitos de Fondos de Terceros en Garantía y/o Administración	0.0	0.0	a6) Intereses, Comisiones y Otros Gastos de la Deuda Pública por Pagar a Corto Plazo	0.0	0.0
a7) Otros Efectivos y Equivalentes	0.0	0.0	a7) Retenciones y Contribuciones por Pagar a Corto Plazo	504.8	356.9
b. Derechos a Recibir Efectivo o Equivalentes (b=b1+b2+b3+b4+b5+b6+b7)	3,643.9	13,604.8	a8) Devoluciones de la Ley de Ingresos por Pagar a Corto Plazo	0.0	320.0
b1) Inversiones Financieras de Corto Plazo	0.0	0.0	a9) Otras Cuentas por Pagar a Corto Plazo	2,986.2	0.0
b2) Cuentas por Cobrar a Corto Plazo	3,308.8	13,566.0	b. Documentos por Pagar a Corto Plazo (b=b1+b2+b3)	0.0	0.0
b3) Deudores Diversos por Cobrar a Corto Plazo	302.5	0.0	b1) Documentos Comerciales por Pagar a Corto Plazo	0.0	0.0
b4) Ingresos por Recuperar a Corto Plazo	0.0	0.0	b2) Documentos con Contratistas por Obras Públicas por Pagar a Corto Plazo	0.0	0.0
b5) Deudores por Anticipos de la Tesorería a Corto Plazo	0.0	0.0	b3) Otros Documentos por Pagar a Corto Plazo	0.0	0.0
b6) Préstamos Otorgados a Corto Plazo	0.0	0.0	c. Porción a Corto Plazo de la Deuda Pública a Largo Plazo (c=c1+c2)	0.0	0.0
b7) Otros Derechos a Recibir Efectivo o Equivalentes a Corto Plazo	32.6	38.8	c1) Porción a Corto Plazo de la Deuda Pública	0.0	0.0
c. Derechos a Recibir Bienes o Servicios (c=c1+c2+c3+c4+c5)	0.0	0.0	c2) Porción a Corto Plazo de Arrendamiento Financiero	0.0	0.0
c1) Anticipo a Proveedores por Adquisición de Bienes y Prestación de Servicios a Corto Plazo	0.0	0.0	d. Títulos y Valores a Corto Plazo	0.0	0.0
c2) Anticipo a Proveedores por Adquisición de Bienes Inmuebles y Muebles a Corto Plazo	0.0	0.0	e. Pasivos Diferidos a Corto Plazo (e=e1+e2+e3)	0.0	0.0
c3) Anticipo a Proveedores por Adquisición de Bienes Intangibles a Corto Plazo	0.0	0.0	e1) Ingresos Cobrados por Adelantado a Corto Plazo	0.0	0.0
c4) Anticipo a Contratistas por Obras Públicas a Corto Plazo	0.0	0.0	e2) Intereses Cobrados por Adelantado a Corto Plazo	0.0	0.0
c5) Otros Derechos a Recibir Bienes o Servicios a Corto Plazo	0.0	0.0	e3) Otros Pasivos Diferidos a Corto Plazo	0.0	0.0
d. Inventarios (d=d1+d2+d3+d4+d5)	779,126.0	740,020.6	f. Fondos y Bienes de Terceros en Garantía y/o Administración a Corto Plazo (f=f1+f2+f3+f4+f5+f6)	31.2	31.2
d1) Inventario de Mercancías para Venta	779,126.0	740,020.6	f1) Fondos en Garantía a Corto Plazo	31.2	31.2
d2) Inventario de Mercancías Terminadas	0.0	0.0	f2) Fondos en Administración a Corto Plazo	0.0	0.0
d3) Inventario de Mercancías en Proceso de Elaboración	0.0	0.0	f3) Fondos Contingentes a Corto Plazo	0.0	0.0
d4) Inventario de Materias Primas, Materiales y Suministros para Producción	0.0	0.0	f4) Fondos de Fideicomisos, Mandatos y Contratos Análogos a Corto Plazo	0.0	0.0
d5) Bienes en Tránsito	0.0	0.0	f5) Otros Fondos de Terceros en Garantía y/o Administración a Corto Plazo	0.0	0.0
e. Almacenes	0.0	0.0	f6) Valores y Bienes en Garantía a Corto Plazo	0.0	0.0
f. Estimación por Pérdida o Deterioro de Activos Circulantes (f=f1+f2)	0.0	0.0	g. Provisiones a Corto Plazo (g=g1+g2+g3)	0.0	0.0
f1) Estimaciones para Cuentas Incobrables por Derechos a Recibir Efectivo o Equivalentes	0.0	0.0	g1) Provisión para Demandas y Juicios a Corto Plazo	0.0	0.0
f2) Estimación por Deterioro de Inventarios	0.0	0.0	g2) Provisión para Contingencias a Corto Plazo	0.0	0.0
g. Otros Activos Circulantes (g=g1+g2+g3+g4)	0.0	0.0	g3) Otras Provisiones a Corto Plazo	0.0	0.0
g1) Valores en Garantía	0.0	0.0	h. Otros Pasivos a Corto Plazo (h=h1+h2+h3)	12,883.6	16,500.5
g2) Bienes en Garantía (excluye depósitos de fondos)	0.0	0.0	h1) Ingresos por Clasificar	0.0	0.0
g3) Bienes Derivados de Embargos, Decomisos, Aseguaramientos y Dación en Pago	0.0	0.0	h2) Recaudación por Participar	0.0	0.0
g4) Adquisición con Fondos de Terceros	0.0	0.0	h3) Otros Pasivos Circulantes	12,883.6	16,500.5
IA. Total de Activos Circulantes (IA = a + b + c + d + e + f + g)	789,414.7	774,795.8	IIA. Total de Pasivos Circulantes (IIA = a + b + c + d + e + f + g + h)	16,561.4	42,458.8
Activo No Circulante			Pasivo No Circulante		
a. Inversiones Financieras a Largo Plazo	0.1	0.1	a. Cuentas por Pagar a Largo Plazo	0.0	0.0
b. Derechos a Recibir Efectivo o Equivalentes a Largo Plazo	63,759.7	57,358.0	b. Documentos por Pagar a Largo Plazo	0.0	0.0
c. Bienes Inmuebles, Infraestructura y Construcciones en Proceso	30,894.6	55,440.3	c. Deuda Pública a Largo Plazo	0.0	0.0
d. Bienes Muebles	3,058.1	3,403.9	d. Pasivos Diferidos a Largo Plazo	0.0	0.0
e. Activos Intangibles	0.0	0.0	e. Fondos y Bienes de Terceros en Garantía y/o en Administración a Largo Plazo	0.0	0.0
f. Depreciación, Deterioro y Amortización Acumulada de Bienes	-6,746.8	-6,785.2	f. Provisiones a Largo Plazo	0.0	0.0
g. Activos Diferidos	1,182.2	3,585.7			
h. Estimación por Pérdida o Deterioro de Activos no Circulantes	0.0	0.0	II. Total de Pasivos No Circulantes (II = a + b + c + d + e + f)	0.0	0.0
i. Otros Activos no Circulantes	0.0	0.0			
IB. Total de Activos No Circulantes (IB = a + b + c + d + e + f + g + h + i)	92,147.9	113,002.8	II. Total del Pasivo (II = IIA + II B)	16,561.4	42,458.8
I. Total del Activo (I = IA + IB)	881,562.6	887,798.6	HACIENDA PÚBLICA/PATRIMONIO		
			III. Hacienda Pública/Patrimonio Contribuido (III = a + b + c)	70.0	70.0
			a. Aportaciones	70.0	70.0
			b. Donaciones de Capital	0.0	0.0
			c. Actualización de la Hacienda Pública/Patrimonio	0.0	0.0
			III B. Hacienda Pública/Patrimonio Generado (III B = a + b + c + d + e)	864,931.2	845,269.8
			a. Resultados del Ejercicio (Ahorro/ Desahorro)	19,661.4	117,720.3
			b. Resultados de Ejercicios Anteriores	842,274.1	724,553.8
			c. Revalúos	2,995.7	2,995.7
			d. Reservas	0.0	0.0
			e. Rectificaciones de Resultados de Ejercicios Anteriores	0.0	0.0
			III C. Exceso o Insuficiencia en la Actualización de la Hacienda Pública/Patrimonio (III C = a + b)	0.0	0.0
			a. Resultado por Posición Monetaria	0.0	0.0
			b. Resultado por Tenencia de Activos no Monetarios	0.0	0.0
			III. Total Hacienda Pública/Patrimonio (III = III A + III B + III C)	865,001.2	845,339.8
			IV. Total del Pasivo y Hacienda Pública/Patrimonio (IV = II + III)	881,562.6	887,798.6

Fidelcomiso para el Desarrollo de Parques y Zonas Industriales en el Estado de México Informe Analítico de la Deuda Pública y Otros Pasivos - LDF Al 31 de Diciembre de 2019 y 2020							
Denominación de la Deuda Pública y Otros Pasivos (c)	Saldo al 31 de Diciembre de 2019 (d)	Disposiciones del Periodo (e)	Amortizaciones del Periodo (f)	Revaluaciones, Reclasificaciones y Otros Ajustes (g)	Saldo Final del Periodo (h) h=d+e-f+g	Pago de Intereses del Periodo (i)	Pago de Comisiones y demás Costos Asociados Durante el Periodo (j)
1. Deuda Pública (1=A+B)	0.0	0.0	0.0	0.0	0.0	0.0	
A. Corto Plazo (A=a1+a2+a3)	0.0	0.0	0.0	0.0	0.0	0.0	
a1) Instituciones de Crédito	0.0	0.0	0.0	0.0	0.0	0.0	0.0
a2) Títulos y Valores	0.0	0.0	0.0	0.0	0.0	0.0	0.0
a3) Arrendamientos Financieros	0.0	0.0	0.0	0.0	0.0	0.0	0.0
B. Largo Plazo (B=b1+b2+b3)	0.0	0.0	0.0	0.0	0.0	0.0	
b1) Instituciones de Crédito	0.0	0.0	0.0	0.0	0.0	0.0	0.0
b2) Títulos y Valores	0.0	0.0	0.0	0.0	0.0	0.0	0.0
b3) Arrendamientos Financieros	0.0	0.0	0.0	0.0	0.0	0.0	0.0
2. Otros Pasivos	42,458.8				16,561.4		
3. Total de la Deuda Pública y Otros Pasivos (3=1+2)	42,458.8	0.0	0.0	0.0	16,561.4		
4. Deuda Contingente 1 (Informativo)	0.0	0.0	0.0	0.0	0.0		
A. Deuda Contingente 1	0.0	0.0	0.0	0.0	0.0	0.0	0.0
B. Deuda Contingente 2	0.0	0.0	0.0	0.0	0.0	0.0	0.0
C. Deuda Contingente XX	0.0	0.0	0.0	0.0	0.0	0.0	0.0
5. Valor de Instrumentos Bono Cupón Cero 2 (Informativo)	0.0	0.0	0.0	0.0	0.0		
A. Instrumento Bono Cupón Cero 1	0.0	0.0	0.0	0.0	0.0	0.0	0.0
B. Instrumento Bono Cupón Cero 2	0.0	0.0	0.0	0.0	0.0	0.0	0.0
C. Instrumento Bono Cupón Cero XX	0.0	0.0	0.0	0.0	0.0	0.0	0.0

1 Se refiere a cualquier Financiamiento sin fuente o garantía de pago definida, que sea asumida de manera solidaria o subsidiaria por las Entidades Federativas con sus Municipios, organismos descentralizados y empresas de participación estatal mayoritaria y fideicomisos, locales o municipales, y por los Municipios con sus respectivos organismos descentralizados y empresas de participación municipal mayoritaria.

2 Se refiere al valor del Bono Cupón Cero que respalda el pago de los créditos asociados al mismo (Activo).

Obligaciones a Corto Plazo (k)	Monto Contratado (l)	Plazo Pactado (m)	Tasa de Interés (n)	Comisiones y Costos Relacionados (o)	Tasa Efectiva (p)
6. Obligaciones a Corto Plazo (Informativo)					
A. Crédito 1					
B. Crédito 2					
C. Crédito XX					

Fidelcomiso para el Desarrollo de Parques y Zonas Industriales en el Estado de México										
Informe Analítico de Obligaciones Diferentes de Financiamientos										
Al 31 de Diciembre de 2020										
(Miles de Pesos)										
Denominación de las Obligaciones Diferentes de Financiamiento (c)	Fecha del Contrato (d)	Fecha de Inicio de Operación del Proyecto (e)	Fecha de Vencimiento (f)	Monto de la Inversión Pactado (g)	Plazo Pactado (h)	Monto Promedio Mensual del Pago de la Contraprestación (i)	Monto Promedio Mensual del Pago de la Contraprestación Correspondiente al Pago de Inversión (j)	Monto Pagado de la Inversión al XX de XXXX de 20XX (k)	Monto Pagado de la Inversión Actualizado al XX de XXXX de 20XX (l)	Saldo Pendiente por Pagar de la Inversión al XX de XXXX de 20XX (m - g - l)
A. Asociaciones Público Privadas (APP's) (A=a+b+c+d)				0.0		0.0	0.0			0.0
a) APP 1	0	0	0	0	0	0	0	0	0	0.0
b) APP 2	0	0	0	0	0	0	0	0	0	0.0
c) APP 3	0	0	0	0	0	0	0	0	0	0.0
d) APP XX	0	0	0	0	0	0	0	0	0	0.0
B. Otros Instrumentos (B=a+b+c+d)				0.0		0.0	0.0			0.0
a) Otro Instrumento 1	0	0	0	0	0	0	0	0	0	0.0
b) Otro Instrumento 2	0	0	0	0	0	0	0	0	0	0.0
c) Otro Instrumento 3	0	0	0	0	0	0	0	0	0	0.0
d) Otro Instrumento XX	0	0	0	0	0	0	0	0	0	0.0
C. Total de Obligaciones Diferentes de Financiamiento (C=A+B)				0.0		0.0	0.0			0.0

Fidelcomiso para el Desarrollo de Parques y Zonas Industriales en el Estado de México
Balance Presupuestario
Del 1 de Enero al 31 de Diciembre de 2020
(Miles de Pesos)

Concepto	Estimado / Aprobado	Devengado	Recaudado / Pagado
A. Ingresos Totales (A = A1+A2+A3)	69,173.0	71,916.1	71,916.1
A1. Ingresos de Libre Disposición	69,173.0	68,222.0	68,222.0
A2. Transferencias Federales Etiquetadas	0.0	0.0	0.0
A3. Financiamiento Neto	0.0	3,694.1	3,694.1
B. Egresos Presupuestarios¹ (B = B1+B2)	69,173.0	68,250.1	65,335.8
B1. Gasto No Etiquetado (sin incluir Amortización de la Deuda Pública)	69,173.0	68,250.1	65,335.8
B2. Gasto Etiquetado (sin incluir Amortización de la Deuda Pública)	0.0	0.0	0.0
C. Remanentes del Ejercicio Anterior (C = C1 + C2)	0.0	0.0	0.0
C1. Remanentes de Ingresos de Libre Disposición Aplicados en el Periodo		0.0	0.0
C2. Remanentes de Transferencias Federales Etiquetadas Aplicados en el Periodo		0.0	0.0
I. Balance Presupuestario (I = A - B + C)	0.0	3,666.0	6,580.3
II. Balance Presupuestario sin Financiamiento Neto (II = I - A3)	0.0	-28.1	2,886.2
III. Balance Presupuestario sin Financiamiento Neto y sin Remanentes del Ejercicio Anterior (III = II - C)	0.0	-28.1	2,886.2

Concepto	Aprobado	Devengado	Pagado
E. Intereses, Comisiones y Gastos de la Deuda (E = E1+E2)	0.0	0.0	0.0
E1. Intereses, Comisiones y Gastos de la Deuda con Gasto No Etiquetado	0.0	0.0	0.0
E2. Intereses, Comisiones y Gastos de la Deuda con Gasto Etiquetado	0.0	0.0	0.0
IV. Balance Primario (IV = III + E)	0.0	-28.1	2,886.2

Concepto	Estimado/ Aprobado	Devengado	Recaudado / Pagado
F. Financiamiento (F = F1 + F2)	0.0	0.0	0.0
F1. Financiamiento con Fuente de Pago de Ingresos de Libre Disposición	0.0	0.0	0.0
F2. Financiamiento con Fuente de Pago de Transferencias Federales Etiquetadas	0.0	0.0	0.0
G. Amortización de la Deuda (G = G1 + G2)	0.0	0.0	0.0
G1. Amortización de la Deuda Pública con Gasto No Etiquetado	0.0	0.0	0.0
G2. Amortización de la Deuda Pública con Gasto Etiquetado	0.0	0.0	0.0
A3. Financiamiento Neto (A3 = F - G)	0.0	0.0	0.0

Concepto	Estimado/ Aprobado	Devengado	Recaudado / Pagado
A1. Ingresos de Libre Disposición	69,173.0	68,222.0	68,222.0
A3.1 Financiamiento Neto con Fuente de Pago de Ingresos de Libre Disposición (A3.1 = F1 - G1)	0.0	3,694.1	3,694.1
F1. Financiamiento con Fuente de Pago de Ingresos de Libre Disposición	0.0	3,694.1	3,694.1
G1. Amortización de la Deuda Pública con Gasto No Etiquetado	0.0	0.0	0.0
B1. Gasto No Etiquetado (sin incluir Amortización de la Deuda Pública)	69,173.0	68,250.1	65,335.8
C1. Remanentes de Ingresos de Libre Disposición Aplicados en el Periodo		0.0	0.0
V. Balance Presupuestario de Recursos Disponibles (V = A1 + A3.1 - B1 + C1)	0.0	3,666.0	6,580.3
VI. Balance Presupuestario de Recursos Disponibles sin Financiamiento Neto (VI = V - A3.1)	0.0	-28.1	2,886.2

Concepto	Estimado/ Aprobado	Devengado	Recaudado / Pagado
A2. Transferencias Federales Etiquetadas	0.0	0.0	0.0
A3.2 Financiamiento Neto con Fuente de Pago de Transferencias Federales Etiquetadas (A3.2 = F2 - G2)	0.0	0.0	0.0
F2. Financiamiento con Fuente de Pago de Transferencias Federales Etiquetadas	0.0	0.0	0.0
G2. Amortización de la Deuda Pública con Gasto Etiquetado	0.0	0.0	0.0
B2. Gasto Etiquetado (sin incluir Amortización de la Deuda Pública)	0.0	0.0	0.0
C2. Remanentes de Transferencias Federales Etiquetadas Aplicados en el Periodo		0.0	0.0
VII. Balance Presupuestario de Recursos Etiquetados (VII = A2 + A3.2 - B2 + C2)	0.0	0.0	0.0
VIII. Balance Presupuestario de Recursos Etiquetados sin Financiamiento Neto (VIII = VII - A3.2)	0.0	0.0	0.0

Fidelcomiso para el Desarrollo de Parques y Zonas Industriales en el Estado de México						
Estado Análítico de Ingresos Detallado - LDF						
Del 1 de Enero al 31 de Diciembre de 2020						
(Miles de Pesos)						
Concepto	Ingreso					Diferencia
	Estimado	Ampliaciones/ (Reducciones)	Modificado	Devengado	Recaudado	
Ingresos de Libre Disposición						
A. Impuestos	0.0	0.0	0.0	0.0	0.0	0.0
B. Cuotas y Aportaciones de Seguridad Social	0.0	0.0	0.0	0.0	0.0	0.0
C. Contribuciones de Mejoras	0.0	0.0	0.0	0.0	0.0	0.0
D. Derechos	0.0	0.0	0.0	0.0	0.0	0.0
E. Productos	0.0	0.0	0.0	269.3	269.3	-269.3
F. Aprovechamientos	0.0	3,000.0	3,000.0	3,139.4	3,139.4	-139.4
G. Ingresos por Ventas de Bienes y Servicios	30,902.2	-26,370.6	4,531.6	302.5	302.5	4,229.1
H. Participaciones	0.0	0.0	0.0	0.0	0.0	0.0
(H=h1+h2+h3+h4+h5+h6+h7+h8+h9+h10+h11)						
h1) Fondo General de Participaciones	0.0	0.0	0.0	0.0	0.0	0.0
h2) Fondo de Fomento Municipal	0.0	0.0	0.0	0.0	0.0	0.0
h3) Fondo de Fiscalización y Recaudación	0.0	0.0	0.0	0.0	0.0	0.0
h4) Fondo de Compensación	0.0	0.0	0.0	0.0	0.0	0.0
h5) Fondo de Extracción de Hidrocarburos	0.0	0.0	0.0	0.0	0.0	0.0
h6) Impuesto Especial Sobre Producción y Servicios	0.0	0.0	0.0	0.0	0.0	0.0
h7) 0.136% de la Recaudación Federal Participable	0.0	0.0	0.0	0.0	0.0	0.0
h8) 3.17% Sobre Extracción de Petróleo	0.0	0.0	0.0	0.0	0.0	0.0
h9) Gasolinas y Diésel	0.0	0.0	0.0	0.0	0.0	0.0
h10) Fondo del Impuesto Sobre la Renta	0.0	0.0	0.0	0.0	0.0	0.0
h11) Fondo de Estabilización de los Ingresos de las Entidades Federativas	0.0	0.0	0.0	0.0	0.0	0.0
I. Incentivos Derivados de la Colaboración Fiscal (I=i1+i2+i3+i4+i5)	0.0	0.0	0.0	0.0	0.0	0.0
i1) Tenencia o Uso de Vehículos	0.0	0.0	0.0	0.0	0.0	0.0
i2) Fondo de Compensación ISAN	0.0	0.0	0.0	0.0	0.0	0.0
i3) Impuesto Sobre Automóviles Nuevos	0.0	0.0	0.0	0.0	0.0	0.0
i4) Fondo de Compensación de Repecos-Intermedios	0.0	0.0	0.0	0.0	0.0	0.0
i5) Otros Incentivos Económicos	0.0	0.0	0.0	0.0	0.0	0.0
J. Transferencias	38,270.8	7,046.3	45,317.1	64,510.8	64,510.8	-19,193.7
K. Convenios	0.0	0.0	0.0	0.0	0.0	0.0
k1) Otros Convenios y Subsidios	0.0	0.0	0.0	0.0	0.0	0.0
L. Otros Ingresos de Libre Disposición (L=l1+l2)	0.0	0.0	0.0	0.0	0.0	0.0
l1) Participaciones en Ingresos Locales	0.0	0.0	0.0	0.0	0.0	0.0
l2) Otros Ingresos de Libre Disposición	0.0	0.0	0.0	0.0	0.0	0.0
I. Total de Ingresos de Libre Disposición	69,173.0	-16,324.3	52,848.7	68,222.0	68,222.0	-15,373.3
(I=A+B+C+D+E+F+G+H+I+J+K+L)						
Ingresos Excedentes de Ingresos de Libre Disposición			0.0			0.0
Transferencias Federales Etiquetadas			0.0			0.0
A. Aportaciones (A=a1+a2+a3+a4+a5+a6+a7+a8)	0.0	0.0	0.0	0.0	0.0	0.0
a1) Fondo de Aportaciones para la Nómina Educativa y Gasto Operativo	0.0	0.0	0.0	0.0	0.0	0.0
a2) Fondo de Aportaciones para los Servicios de Salud	0.0	0.0	0.0	0.0	0.0	0.0
a3) Fondo de Aportaciones para la Infraestructura Social	0.0	0.0	0.0	0.0	0.0	0.0
a4) Fondo de Aportaciones para el Fortalecimiento de los Municipios y de las Demarcaciones Territoriales del Distrito Federal	0.0	0.0	0.0	0.0	0.0	0.0
a5) Fondo de Aportaciones Múltiples	0.0	0.0	0.0	0.0	0.0	0.0
a6) Fondo de Aportaciones para la Educación Tecnológica y de Adultos	0.0	0.0	0.0	0.0	0.0	0.0
a7) Fondo de Aportaciones para la Seguridad Pública de los Estados y del Distrito Federal	0.0	0.0	0.0	0.0	0.0	0.0
a8) Fondo de Aportaciones para el Fortalecimiento de las Entidades Federativas	0.0	0.0	0.0	0.0	0.0	0.0
B. Convenios (B=b1+b2+b3+b4)	0.0	0.0	0.0	0.0	0.0	0.0
b1) Convenios de Protección Social en Salud	0.0	0.0	0.0	0.0	0.0	0.0
b2) Convenios de Descentralización	0.0	0.0	0.0	0.0	0.0	0.0
b3) Convenios de Reasignación	0.0	0.0	0.0	0.0	0.0	0.0
b4) Otros Convenios y Subsidios	0.0	0.0	0.0	0.0	0.0	0.0
C. Fondos Distintos de Aportaciones (C=c1+c2)	0.0	0.0	0.0	0.0	0.0	0.0
c1) Fondo para Entidades Federativas y Municipios Productores de Hidrocarburos	0.0	0.0	0.0	0.0	0.0	0.0
c2) Fondo Minero	0.0	0.0	0.0	0.0	0.0	0.0
D. Transferencias, Subsidios y Subvenciones, y Pensiones y Jubilaciones	0.0	0.0	0.0	0.0	0.0	0.0
E. Otras Transferencias Federales Etiquetadas	0.0	0.0	0.0	0.0	0.0	0.0
II. Total de Transferencias Federales Etiquetadas (II = A + B + C + D + E)	0.0	0.0	0.0	0.0	0.0	0.0
III. Ingresos Derivados de Financiamientos (III = A)	0.0	25,597.6	25,597.6	3,694.1	3,694.1	21,903.5
A. Ingresos Derivados de Financiamientos	0.0	25,597.6	25,597.6	3,694.1	3,694.1	21,903.5
IV. Total de Ingresos (IV = I + II + III)	69,173.0	9,273.3	78,446.3	71,916.1	71,916.1	6,530.2
Datos Informativos						
1. Ingresos Derivados de Financiamientos con Fuente de Pago de Ingresos de Libre Disposición	0.0	0.0	0.0	0.0	0.0	0.0
2. Ingresos Derivados de Financiamientos con Fuente de Pago de Transferencias Federales Etiquetadas	0.0	0.0	0.0	0.0	0.0	0.0
3. Ingresos Derivados de Financiamientos (3 = 1 + 2)	0.0	0.0	0.0	0.0	0.0	0.0

Fidelcomiso para el Desarrollo de Parques y Zonas Industriales en el Estado de México Estado Analítico del Ejercicio del Presupuesto de Egresos Detallado Clasificación por Objeto del Gasto (Capítulo y Concepto) Del 1 de Enero al 31 de Diciembre de 2020 (Miles de Pesos)						
Concepto	Egresos					Subejercicio
	Aprobado	Ampliaciones/ (Reducciones)	Modificado	Devengado	Pagado	
I. Gasto No Etiquetado (I=A+B+C+D+E+F+G+H+I)	69,173.0	9,273.3	78,446.3	68,250.1	65,335.8	10,196.2
A. Servicios Personales (A=a1+a2+a3+a4+a5+a6+a7)	36,107.4	-13,026.3	23,081.1	16,682.5	16,661.2	6,398.6
a1) Remuneraciones al Personal de Carácter Permanente	19,736.8	-10,919.7	8,817.1	7,484.1	7,484.1	1,333.0
a2) Remuneraciones al Personal de Carácter Transitorio	0.0	0.0	0.0	0.0	0.0	0.0
a3) Remuneraciones Adicionales y Especiales	9,300.5	-284.7	9,015.8	5,807.2	5,807.2	3,208.6
a4) Seguridad Social	4,461.0	-1,147.3	3,313.7	2,264.3	2,264.3	1,049.4
a5) Otras Prestaciones Sociales y Económicas	2,100.3	-528.9	1,571.4	801.0	801.0	770.4
a6) Previsiones	0.0	0.0	0.0	0.0	0.0	0.0
a7) Pago de Estímulos a Servidores Públicos	508.8	-145.7	363.1	325.9	304.6	37.2
B. Materiales y Suministros (B=b1+b2+b3+b4+b5+b6+b7+b8+b9)	1,524.6	-325.1	1,199.5	673.8	673.8	525.7
b1) Materiales de Administración, Emisión de Documentos y Artículos Oficiales	585.1	-109.2	475.9	385.5	385.5	90.4
b2) Alimentos y Utensilios	64.2	-16.8	47.4	35.8	35.8	11.6
b3) Materias Primas y Materiales de Producción y Comercialización	0.0	0.0	0.0	0.0	0.0	0.0
b4) Materiales y Artículos de Construcción y de Reparación	74.9	-50.0	24.9	7.9	7.9	17.0
b5) Productos Químicos, Farmacéuticos y de Laboratorio	1.1	0.0	1.1	0.0	0.0	1.1
b6) Combustibles, Lubricantes y Aditivos	550.2	0.0	550.2	222.3	222.3	327.9
b7) Vestuario, Blancos, Prendas de Protección y Artículos Deportivos	0.0	0.0	0.0	0.0	0.0	0.0
b8) Materiales y Suministros Para Seguridad	0.0	0.0	0.0	0.0	0.0	0.0
b9) Herramientas, Refacciones y Accesorios Menores	249.1	-149.1	100.0	22.3	22.3	77.7
C. Servicios Generales (C=c1+c2+c3+c4+c5+c6+c7+c8+c9)	10,591.0	-1,474.9	9,116.1	6,184.0	5,951.2	2,932.1
c1) Servicios Básicos	886.9	-2.1	884.8	153.4	144.8	731.4
c2) Servicios de Arrendamiento	75.6	-35.2	40.4	19.8	18.2	20.6
c3) Servicios Profesionales, Científicos, Técnicos y Otros Servicios	4,920.1	-107.7	4,812.4	4,232.0	4,148.5	580.4
c4) Servicios Financieros, Bancarios y Comerciales	547.9	0.0	547.9	332.1	270.1	215.8
c5) Servicios de Instalación, Reparación, Mantenimiento y Conservación	975.4	-52.1	923.3	695.3	695.3	228.0
c6) Servicios de Comunicación Social y Publicidad	762.5	-538.6	223.9	90.7	90.7	133.2
c7) Servicios de Traslado y Viáticos	932.8	-252.3	680.5	11.6	11.6	668.9
c8) Servicios Oficiales	338.9	-275.6	63.3	0.0	0.0	63.3
c9) Otros Servicios Generales	1,150.9	-211.3	939.6	649.1	572.0	290.5
D. Transferencias, Asignaciones, Subsidios y Otras Ayudas (D=d1+d2+d3+d4+d5+d6+d7+d8+d9)	0.0	0.0	0.0	0.0	0.0	0.0
d1) Transferencias Internas y Asignaciones al Sector Público	0.0	0.0	0.0	0.0	0.0	0.0
d2) Transferencias al Resto del Sector Público	0.0	0.0	0.0	0.0	0.0	0.0
d3) Subsidios y Subvenciones	0.0	0.0	0.0	0.0	0.0	0.0
d4) Ayudas Sociales	0.0	0.0	0.0	0.0	0.0	0.0
d5) Pensiones y Jubilaciones	0.0	0.0	0.0	0.0	0.0	0.0
d6) Transferencias a Fidelcomisos, Mandatos y Otros Análogos	0.0	0.0	0.0	0.0	0.0	0.0
d7) Transferencias a la Seguridad Social	0.0	0.0	0.0	0.0	0.0	0.0
d8) Donativos	0.0	0.0	0.0	0.0	0.0	0.0
d9) Transferencias al Exterior	0.0	0.0	0.0	0.0	0.0	0.0
E. Bienes Muebles, Inmuebles e Intangibles (E=e1+e2+e3+e4+e5+e6+e7+e8+e9)	950.0	-950.0	0.0	0.0	0.0	0.0
e1) Mobiliario y Equipo de Administración	950.0	-950.0	0.0	0.0	0.0	0.0
e2) Mobiliario y Equipo Educativo y Recreativo	0.0	0.0	0.0	0.0	0.0	0.0
e3) Equipo e Instrumental Médico y de Laboratorio	0.0	0.0	0.0	0.0	0.0	0.0
e4) Vehículos y Equipo de Transporte	0.0	0.0	0.0	0.0	0.0	0.0
e5) Equipo de Defensa y Seguridad	0.0	0.0	0.0	0.0	0.0	0.0
e6) Maquinaria, Otros Equipos y Herramientas	0.0	0.0	0.0	0.0	0.0	0.0
e7) Activos Biológicos	0.0	0.0	0.0	0.0	0.0	0.0
e8) Bienes Inmuebles	0.0	0.0	0.0	0.0	0.0	0.0
e9) Activos Intangibles	0.0	0.0	0.0	0.0	0.0	0.0
F. Inversión Pública (F=f1+f2+f3)	20,000.0	-548.0	19,452.0	19,112.2	16,452.0	339.8
f1) Obra Pública en Bienes de Dominio Público	0.0	0.0	0.0	0.0	0.0	0.0
f2) Obra Pública en Bienes Propios	20,000.0	-548.0	19,452.0	19,112.2	16,452.0	339.8
f3) Proyectos Productivos y Acciones de Fomento	0.0	0.0	0.0	0.0	0.0	0.0
G. Inversiones Financieras y Otras Provisiones (G=g1+g2+g3+g4+g5+g6+g7)	0.0	0.0	0.0	0.0	0.0	0.0
g1) Inversiones Para el Fomento de Actividades Productivas	0.0	0.0	0.0	0.0	0.0	0.0
g2) Acciones y Participaciones de Capital	0.0	0.0	0.0	0.0	0.0	0.0
g3) Compra de Títulos y Valores	0.0	0.0	0.0	0.0	0.0	0.0
g4) Concesión de Préstamos	0.0	0.0	0.0	0.0	0.0	0.0
g5) Inversiones en Fidelcomisos, Mandatos y Otros Análogos	0.0	0.0	0.0	0.0	0.0	0.0
Fidelcomiso de Desastres Naturales (Informativo)	0.0	0.0	0.0	0.0	0.0	0.0
g6) Otras Inversiones Financieras	0.0	0.0	0.0	0.0	0.0	0.0
g7) Provisiones para Contingencias y Otras Erogaciones Especiales	0.0	0.0	0.0	0.0	0.0	0.0
H. Participaciones y Aportaciones (H=h1+h2+h3)	0.0	0.0	0.0	0.0	0.0	0.0
h1) Participaciones	0.0	0.0	0.0	0.0	0.0	0.0
h2) Aportaciones	0.0	0.0	0.0	0.0	0.0	0.0
h3) Convenios	0.0	0.0	0.0	0.0	0.0	0.0
I. Deuda Pública (I=i1+i2+i3+i4+i5+i6+i7)	0.0	25,597.6	25,597.6	25,597.6	25,597.6	0.0
i1) Amortización de la Deuda Pública	0.0	0.0	0.0	0.0	0.0	0.0
i2) Intereses de la Deuda Pública	0.0	0.0	0.0	0.0	0.0	0.0
i3) Comisiones de la Deuda Pública	0.0	0.0	0.0	0.0	0.0	0.0
i4) Gastos de la Deuda Pública	0.0	0.0	0.0	0.0	0.0	0.0
i5) Costo por Coberturas	0.0	0.0	0.0	0.0	0.0	0.0
i6) Apoyos Financieros	0.0	0.0	0.0	0.0	0.0	0.0
i7) Adeudos de Ejercicios Fiscales Anteriores (ADEFAS)	0.0	25,597.6	25,597.6	25,597.6	25,597.6	0.0

Concepto	Egresos					Subejercicio
	Aprobado	Ampliaciones/ (Reducciones)	Modificado	Devengado	Pagado	
II. Gasto Etiquetado (II=A+B+C+D+E+F+G+H+I)	0.0	0.0	0.0	0.0	0.0	0.0
A. Servicios Personales (A=a1+a2+a3+a4+a5+a6+a7)	0.0	0.0	0.0	0.0	0.0	0.0
a1) Remuneraciones al Personal de Carácter Permanente	0.0	0.0	0.0	0.0	0.0	0.0
a2) Remuneraciones al Personal de Carácter Transitorio	0.0	0.0	0.0	0.0	0.0	0.0
a3) Remuneraciones Adicionales y Especiales	0.0	0.0	0.0	0.0	0.0	0.0
a4) Seguridad Social	0.0	0.0	0.0	0.0	0.0	0.0
a5) Otras Prestaciones Sociales y Económicas	0.0	0.0	0.0	0.0	0.0	0.0
a6) Previsiones	0.0	0.0	0.0	0.0	0.0	0.0
a7) Pago de Estímulos a Servidores Públicos	0.0	0.0	0.0	0.0	0.0	0.0
B. Materiales y Suministros (B=b1+b2+b3+b4+b5+b6+b7+b8+b9)	0.0	0.0	0.0	0.0	0.0	0.0
b1) Materiales de Administración, Emisión de Documentos y Artículos Oficiales	0.0	0.0	0.0	0.0	0.0	0.0
b2) Alimentos y Utensilios	0.0	0.0	0.0	0.0	0.0	0.0
b3) Materias Primas y Materiales de Producción y Comercialización	0.0	0.0	0.0	0.0	0.0	0.0
b4) Materiales y Artículos de Construcción y de Reparación	0.0	0.0	0.0	0.0	0.0	0.0
b5) Productos Químicos, Farmacéuticos y de Laboratorio	0.0	0.0	0.0	0.0	0.0	0.0
b6) Combustibles, Lubricantes y Aditivos	0.0	0.0	0.0	0.0	0.0	0.0
b7) Vestuario, Blancos, Prendas de Protección y Artículos Deportivos	0.0	0.0	0.0	0.0	0.0	0.0
b8) Materiales y Suministros Para Seguridad	0.0	0.0	0.0	0.0	0.0	0.0
b9) Herramientas, Refacciones y Accesorios Menores	0.0	0.0	0.0	0.0	0.0	0.0
C. Servicios Generales (C=c1+c2+c3+c4+c5+c6+c7+c8+c9)	0.0	0.0	0.0	0.0	0.0	0.0
c1) Servicios Básicos	0.0	0.0	0.0	0.0	0.0	0.0
c2) Servicios de Arrendamiento	0.0	0.0	0.0	0.0	0.0	0.0
c3) Servicios Profesionales, Científicos, Técnicos y Otros Servicios	0.0	0.0	0.0	0.0	0.0	0.0
c4) Servicios Financieros, Bancarios y Comerciales	0.0	0.0	0.0	0.0	0.0	0.0
c5) Servicios de Instalación, Reparación, Mantenimiento y Conservación	0.0	0.0	0.0	0.0	0.0	0.0
c6) Servicios de Comunicación Social y Publicidad	0.0	0.0	0.0	0.0	0.0	0.0
c7) Servicios de Traslado y Viáticos	0.0	0.0	0.0	0.0	0.0	0.0
c8) Servicios Oficiales	0.0	0.0	0.0	0.0	0.0	0.0
c9) Otros Servicios Generales	0.0	0.0	0.0	0.0	0.0	0.0
D. Transferencias, Asignaciones, Subsidios y Otras Ayudas (D=d1+d2+d3+d4+d5+d6+d7+d8+d9)	0.0	0.0	0.0	0.0	0.0	0.0
d1) Transferencias Internas y Asignaciones al Sector Público	0.0	0.0	0.0	0.0	0.0	0.0
d2) Transferencias al Resto del Sector Público	0.0	0.0	0.0	0.0	0.0	0.0
d3) Subsidios y Subvenciones	0.0	0.0	0.0	0.0	0.0	0.0
d4) Ayudas Sociales	0.0	0.0	0.0	0.0	0.0	0.0
d5) Pensiones y Jubilaciones	0.0	0.0	0.0	0.0	0.0	0.0
d6) Transferencias a Fideicomisos, Mandatos y Otros Análogos	0.0	0.0	0.0	0.0	0.0	0.0
d7) Transferencias a la Seguridad Social	0.0	0.0	0.0	0.0	0.0	0.0
d8) Donativos	0.0	0.0	0.0	0.0	0.0	0.0
d9) Transferencias al Exterior	0.0	0.0	0.0	0.0	0.0	0.0
E. Bienes Muebles, Inmuebles e Intangibles (E=e1+e2+e3+e4+e5+e6+e7+e8+e9)	0.0	0.0	0.0	0.0	0.0	0.0
e1) Mobiliario y Equipo de Administración	0.0	0.0	0.0	0.0	0.0	0.0
e2) Mobiliario y Equipo Educacional y Recreativo	0.0	0.0	0.0	0.0	0.0	0.0
e3) Equipo e Instrumental Médico y de Laboratorio	0.0	0.0	0.0	0.0	0.0	0.0
e4) Vehículos y Equipo de Transporte	0.0	0.0	0.0	0.0	0.0	0.0
e5) Equipo de Defensa y Seguridad	0.0	0.0	0.0	0.0	0.0	0.0
e6) Maquinaria, Otros Equipos y Herramientas	0.0	0.0	0.0	0.0	0.0	0.0
e7) Activos Biológicos	0.0	0.0	0.0	0.0	0.0	0.0
e8) Bienes Inmuebles	0.0	0.0	0.0	0.0	0.0	0.0
e9) Activos Intangibles	0.0	0.0	0.0	0.0	0.0	0.0
F. Inversión Pública (F=f1+f2+f3)	0.0	0.0	0.0	0.0	0.0	0.0
f1) Obra Pública en Bienes de Dominio Público	0.0	0.0	0.0	0.0	0.0	0.0
f2) Obra Pública en Bienes Propios	0.0	0.0	0.0	0.0	0.0	0.0
f3) Proyectos Productivos y Acciones de Fomento	0.0	0.0	0.0	0.0	0.0	0.0
G. Inversiones Financieras y Otras Provisiones (G=g1+g2+g3+g4+g5+g6+g7)	0.0	0.0	0.0	0.0	0.0	0.0
g1) Inversiones Para el Fomento de Actividades Productivas	0.0	0.0	0.0	0.0	0.0	0.0
g2) Acciones y Participaciones de Capital	0.0	0.0	0.0	0.0	0.0	0.0
g3) Compra de Títulos y Valores	0.0	0.0	0.0	0.0	0.0	0.0
g4) Concesión de Préstamos	0.0	0.0	0.0	0.0	0.0	0.0
g5) Inversiones en Fideicomisos, Mandatos y Otros Análogos	0.0	0.0	0.0	0.0	0.0	0.0
Fideicomiso de Desastres Naturales (Informativo)	0.0	0.0	0.0	0.0	0.0	0.0
g6) Otras Inversiones Financieras	0.0	0.0	0.0	0.0	0.0	0.0
g7) Provisiones para Contingencias y Otras Erogaciones Especiales	0.0	0.0	0.0	0.0	0.0	0.0
H. Participaciones y Aportaciones (H=h1+h2+h3)	0.0	0.0	0.0	0.0	0.0	0.0
h1) Participaciones	0.0	0.0	0.0	0.0	0.0	0.0
h2) Aportaciones	0.0	0.0	0.0	0.0	0.0	0.0
h3) Convenios	0.0	0.0	0.0	0.0	0.0	0.0
I. Deuda Pública (I=i1+i2+i3+i4+i5+i6+i7)	0.0	0.0	0.0	0.0	0.0	0.0
i1) Amortización de la Deuda Pública	0.0	0.0	0.0	0.0	0.0	0.0
i2) Intereses de la Deuda Pública	0.0	0.0	0.0	0.0	0.0	0.0
i3) Comisiones de la Deuda Pública	0.0	0.0	0.0	0.0	0.0	0.0
i4) Gastos de la Deuda Pública	0.0	0.0	0.0	0.0	0.0	0.0
i5) Costo por Coberturas	0.0	0.0	0.0	0.0	0.0	0.0
i6) Apoyos Financieros	0.0	0.0	0.0	0.0	0.0	0.0
i7) Adeudos de Ejercicios Fiscales Anteriores (ADEFAS)	0.0	0.0	0.0	0.0	0.0	0.0
III. Total de Egresos (III = I + II)	69,173.0	9,273.3	78,446.3	68,250.1	65,335.8	10,196.2

Fideicomiso para el Desarrollo de Parques y Zonas Industriales en el Estado de México						
Estado Analítico del Ejercicio del Presupuesto de Egresos Detallado						
Clasificación Administrativa						
Del 1 de Enero al 31 de Diciembre de 2020						
(Miles de Pesos)						
Concepto (c)	Egresos					Subejercicio
	Aprobado	Ampliaciones/ (Reducciones)	Modificado	Devengado	Pagado	
I. Gasto No Etiquetado (I=A+B+C+D+E+F+G+H)	69,173.0	9,273.3	78,446.3	68,250.1	65,335.8	10,196.2
Fideicomiso para el Desarrollo de Parques y Zonas Industriales en el Estado de México (215E01)	69,173.0	9,273.3	78,446.3	68,250.1	65,335.8	10,196.2
II. Gasto Etiquetado (II=A+B+C+D+E+F+G+H)	0.0	0.0	0.0	0.0	0.0	0.0
Fideicomiso para el Desarrollo de Parques y Zonas Industriales en el Estado de México (215E01)	0.0	0.0	0.0	0.0	0.0	0.0
III. Total de Egresos (III = I + II)	69,173.0	9,273.3	78,446.3	68,250.1	65,335.8	10,196.2

Fidicomiso para el Desarrollo de Parques y Zonas Industriales en el Estado de México						
Estado Analítico del Ejercicio del Presupuesto de Egresos Detallado						
Clasificación Funcional (Finalidad y Función)						
Del 1 de Enero al 31 de Diciembre de 2020						
(Miles de Pesos)						
Concepto (c)	Egresos					Subejercicio (e)
	Aprobado (d)	Ampliaciones/ (Reducciones)	Modificado	Devengado	Pagado	
I. Gasto No Etiquetado (I=A+B+C+D)	69,173.0	9,273.3	78,446.3	68,250.1	65,335.8	10,196.2
A. Gobierno (A=a1+a2+a3+a4+a5+a6+a7+a8)	0.0	0.0	0.0	0.0	0.0	0.0
a1) Legislación	0.0	0.0	0.0	0.0	0.0	0.0
a2) Justicia	0.0	0.0	0.0	0.0	0.0	0.0
a3) Coordinación de la Política de Gobierno	0.0	0.0	0.0	0.0	0.0	0.0
a4) Relaciones Exteriores	0.0	0.0	0.0	0.0	0.0	0.0
a5) Asuntos Financieros y Hacendarios	0.0	0.0	0.0	0.0	0.0	0.0
a6) Seguridad Nacional	0.0	0.0	0.0	0.0	0.0	0.0
a7) Asuntos de Orden Público y de Seguridad Interior	0.0	0.0	0.0	0.0	0.0	0.0
a8) Otros Servicios Generales	0.0	0.0	0.0	0.0	0.0	0.0
B. Desarrollo Social (B=b1+b2+b3+b4+b5+b6+b7)	0.0	0.0	0.0	0.0	0.0	0.0
b1) Protección Ambiental	0.0	0.0	0.0	0.0	0.0	0.0
b2) Vivienda y Servicios a la Comunidad	0.0	0.0	0.0	0.0	0.0	0.0
b3) Salud	0.0	0.0	0.0	0.0	0.0	0.0
b4) Recreación, Cultura y Otras Manifestaciones Sociales	0.0	0.0	0.0	0.0	0.0	0.0
b5) Educación	0.0	0.0	0.0	0.0	0.0	0.0
b6) Protección Social	0.0	0.0	0.0	0.0	0.0	0.0
b7) Otros Asuntos Sociales	0.0	0.0	0.0	0.0	0.0	0.0
C. Desarrollo Económico (C=c1+c2+c3+c4+c5+c6+c7+c8+c9)	69,173.0	-16,324.3	52,848.7	42,652.5	39,738.2	10,196.2
c1) Asuntos Económicos, Comerciales y Laborales en General	0.0	0.0	0.0	0.0	0.0	0.0
c2) Agropecuaria, Silvicultura, Pesca y Caza	0.0	0.0	0.0	0.0	0.0	0.0
c3) Combustibles y Energía	0.0	0.0	0.0	0.0	0.0	0.0
c4) Minería, Manufacturas y Construcción	0.0	0.0	0.0	0.0	0.0	0.0
c5) Transporte	0.0	0.0	0.0	0.0	0.0	0.0
c6) Comunicaciones	0.0	0.0	0.0	0.0	0.0	0.0
c7) Turismo	0.0	0.0	0.0	0.0	0.0	0.0
c8) Ciencia, Tecnología e Innovación	0.0	0.0	0.0	0.0	0.0	0.0
c9) Otras Industrias y Otros Asuntos Económicos	69,173.0	-16,324.3	52,848.7	42,652.5	39,738.2	10,196.2
D. Otras No Clasificadas en Funciones Anteriores (D=d1+d2+d3+d4)	0.0	25,597.6	25,597.6	25,597.6	25,597.6	0.0
d1) Transacciones de la Deuda Pública / Costo Financiero de la Deuda	0.0	0.0	0.0	0.0	0.0	0.0
d2) Transferencias, Participaciones y Aportaciones Entre Diferentes Niveles y Órdenes de Gobierno	0.0	0.0	0.0	0.0	0.0	0.0
d3) Saneamiento del Sistema Financiero	0.0	0.0	0.0	0.0	0.0	0.0
d4) Adeudos de Ejercicios Fiscales Anteriores	0.0	25,597.6	25,597.6	25,597.6	25,597.6	0.0
II. Gasto Etiquetado (II=A+B+C+D)	0.0	0.0	0.0	0.0	0.0	0.0
A. Gobierno (A=a1+a2+a3+a4+a5+a6+a7+a8)	0.0	0.0	0.0	0.0	0.0	0.0
a1) Legislación	0.0	0.0	0.0	0.0	0.0	0.0
a2) Justicia	0.0	0.0	0.0	0.0	0.0	0.0
a3) Coordinación de la Política de Gobierno	0.0	0.0	0.0	0.0	0.0	0.0
a4) Relaciones Exteriores	0.0	0.0	0.0	0.0	0.0	0.0
a5) Asuntos Financieros y Hacendarios	0.0	0.0	0.0	0.0	0.0	0.0
a6) Seguridad Nacional	0.0	0.0	0.0	0.0	0.0	0.0
a7) Asuntos de Orden Público y de Seguridad Interior	0.0	0.0	0.0	0.0	0.0	0.0
a8) Otros Servicios Generales	0.0	0.0	0.0	0.0	0.0	0.0
B. Desarrollo Social (B=b1+b2+b3+b4+b5+b6+b7)	0.0	0.0	0.0	0.0	0.0	0.0
b1) Protección Ambiental	0.0	0.0	0.0	0.0	0.0	0.0
b2) Vivienda y Servicios a la Comunidad	0.0	0.0	0.0	0.0	0.0	0.0
b3) Salud	0.0	0.0	0.0	0.0	0.0	0.0
b4) Recreación, Cultura y Otras Manifestaciones Sociales	0.0	0.0	0.0	0.0	0.0	0.0
b5) Educación	0.0	0.0	0.0	0.0	0.0	0.0
b6) Protección Social	0.0	0.0	0.0	0.0	0.0	0.0
b7) Otros Asuntos Sociales	0.0	0.0	0.0	0.0	0.0	0.0
C. Desarrollo Económico (C=c1+c2+c3+c4+c5+c6+c7+c8+c9)	0.0	0.0	0.0	0.0	0.0	0.0
c1) Asuntos Económicos, Comerciales y Laborales en General	0.0	0.0	0.0	0.0	0.0	0.0
c2) Agropecuaria, Silvicultura, Pesca y Caza	0.0	0.0	0.0	0.0	0.0	0.0
c3) Combustibles y Energía	0.0	0.0	0.0	0.0	0.0	0.0
c4) Minería, Manufacturas y Construcción	0.0	0.0	0.0	0.0	0.0	0.0
c5) Transporte	0.0	0.0	0.0	0.0	0.0	0.0
c6) Comunicaciones	0.0	0.0	0.0	0.0	0.0	0.0
c7) Turismo	0.0	0.0	0.0	0.0	0.0	0.0
c8) Ciencia, Tecnología e Innovación	0.0	0.0	0.0	0.0	0.0	0.0
c9) Otras Industrias y Otros Asuntos Económicos	0.0	0.0	0.0	0.0	0.0	0.0
D. Otras No Clasificadas en Funciones Anteriores (D=d1+d2+d3+d4)	0.0	0.0	0.0	0.0	0.0	0.0
d1) Transacciones de la Deuda Pública / Costo Financiero de la Deuda	0.0	0.0	0.0	0.0	0.0	0.0
d2) Transferencias, Participaciones y Aportaciones Entre Diferentes Niveles y Órdenes de Gobierno	0.0	0.0	0.0	0.0	0.0	0.0
d3) Saneamiento del Sistema Financiero	0.0	0.0	0.0	0.0	0.0	0.0
d4) Adeudos de Ejercicios Fiscales Anteriores	0.0	0.0	0.0	0.0	0.0	0.0
III. Total de Egresos (III = I + II)	69,173.0	9,273.3	78,446.3	68,250.1	65,335.8	10,196.2

Fidelcomiso para el Desarrollo de Parques y Zonas Industriales en el Estado de México						
Estado Analítico del Ejercicio del Presupuesto de Egresos Detallado						
Clasificación de Servicios Personales por Categoría						
Del 1 de Enero al 31 de Diciembre de 2020						
(Miles de Pesos)						
Concepto (c)	Egresos					Subejercicio
	Aprobado	Ampliaciones/ (Reducciones)	Modificado	Devengado	Pagado	
I. Gasto No Etiquetado (I=A+B+C+D+E+F)	36,107.4	-13,026.3	23,081.1	16,682.5	16,661.2	6,398.6
A. Personal Administrativo y de Servicio Público	36,107.4	-13,026.3	23,081.1	16,682.5	16,661.2	6,398.6
B. Magisterio			0.0			0.0
C. Servicios de Salud (C=c1+c2)	0.0	0.0	0.0	0.0	0.0	0.0
c1) Personal Administrativo	0.0	0.0	0.0	0.0	0.0	0.0
c2) Personal Médico, Paramédico y afin	0.0	0.0	0.0	0.0	0.0	0.0
D. Seguridad Pública	0.0	0.0	0.0	0.0	0.0	0.0
E. Gastos asociados a la Implementación de nuevas leyes federales o reformas a las mismas (E = e1 + e2)	0.0	0.0	0.0	0.0	0.0	0.0
e1) Nombre del Programa o Ley 1	0.0	0.0	0.0	0.0	0.0	0.0
e2) Nombre del Programa o Ley 2	0.0	0.0	0.0	0.0	0.0	0.0
F. Sentencias laborales definitivas	0.0	0.0	0.0	0.0	0.0	0.0
II. Gasto Etiquetado (II=A+B+C+D+E+F)	0.0	0.0	0.0	0.0	0.0	0.0
A. Personal Administrativo y de Servicio Público			0.0			0.0
B. Magisterio			0.0			0.0
C. Servicios de Salud (C=c1+c2)	0.0	0.0	0.0	0.0	0.0	0.0
c1) Personal Administrativo	0.0	0.0	0.0	0.0	0.0	0.0
c2) Personal Médico, Paramédico y afin	0.0	0.0	0.0	0.0	0.0	0.0
D. Seguridad Pública	0.0	0.0	0.0	0.0	0.0	0.0
E. Gastos asociados a la Implementación de nuevas leyes federales o reformas a las mismas (E = e1 + e2)	0.0	0.0	0.0	0.0	0.0	0.0
e1) Nombre del Programa o Ley 1	0.0	0.0	0.0	0.0	0.0	0.0
e2) Nombre del Programa o Ley 2	0.0	0.0	0.0	0.0	0.0	0.0
F. Sentencias laborales definitivas	0.0	0.0	0.0	0.0	0.0	0.0
III. Total del Gasto en Servicios Personales (III = I + II)	36,107.4	-13,026.3	23,081.1	16,682.5	16,661.2	6,398.6