

# **INSTITUTO DE INVESTIGACIÓN Y FOMENTO DE LAS ARTESANÍAS DEL ESTADO DE MÉXICO**

## **IIFAEM**



<b>C O N T E N I D O</b>		<b>PÁGINA</b>
<b>I.</b>	<b>INFORMACIÓN CONTABLE</b>	
	ESTADO DE SITUACIÓN FINANCIERA	5
	ESTADO DE ACTIVIDADES	6
	ESTADO DE VARIACIÓN EN LA HACIENDA PÚBLICA	7
	ESTADO DE CAMBIOS EN LA SITUACIÓN FINANCIERA	8
	ESTADO DE FLUJOS DE EFECTIVO	9
	ESTADO ANALÍTICO DEL ACTIVO	10
	ESTADO ANALÍTICO DE LA DEUDA Y OTROS PASIVOS	11
	NOTAS A LOS ESTADOS FINANCIEROS	12
<b>II.</b>	<b>INFORMACIÓN PRESUPUESTARIA</b>	27
<b>III.</b>	<b>INFORMACIÓN PROGRAMÁTICA</b>	43
<b>IV.</b>	<b>ANEXOS ESTABLECIDOS EN DIFERENTES ORDENAMIENTOS</b>	53
<b>V.</b>	<b>FORMATOS PARA EL CUMPLIMIENTO DE LA LEY DE DISCIPLINA FINANCIERA DE LAS ENTIDADES FEDERATIVAS Y LOS MUNICIPIOS</b>	59



I I F A E M

Instituto de Investigación y Fomento de las Artesanías del Estado de México  
Estado de Situación Financiera  
Al 31 de Diciembre de 2020 y 2019  
(Miles de Pesos)

Concepto	Año		Concepto	Año	
	2020	2019		2020	2019
<b>ACTIVO</b>			<b>PASIVO</b>		
<i>Activo Circulante</i>			<i>Pasivo Circulante</i>		
Efectivo y Equivalentes	14,049.6	3,897.5	Cuentas por Pagar a Corto Plazo	817.6	914.6
Derechos a Recibir Efectivo o Equivalentes	148.4	137.3	Documentos por Pagar a Corto Plazo		
Derechos a Recibir Bienes o Servicios			Porción a Corto Plazo de la Deuda Pública a Largo Plazo		
Inventarios			Títulos y Valores a Corto Plazo		
Almacenes			Pasivos Diferidos a Corto Plazo		
Estimación por Pérdida o Deterioro de Activos Circulantes			Fondos y Bienes de Terceros en Garantía y/o Administración a Corto Plazo		
Otros Activos Circulantes			Provisiones a Corto Plazo		
			Otros Pasivos a Corto Plazo		
<b>Total de Activos Circulantes</b>	<b>14,198.0</b>	<b>4,034.8</b>	<b>Total de Pasivos Circulantes</b>	<b>817.6</b>	<b>914.6</b>
<i>Activo No Circulante</i>			<i>Pasivo No Circulante</i>		
Inversiones Financieras a Largo Plazo			Cuentas por Pagar a Largo Plazo		
Derechos a Recibir Efectivo o Equivalentes a Largo Plazo			Documentos por Pagar a Largo Plazo		
Bienes Inmuebles, Infraestructura y Construcciones en Proceso	40,673.2	40,673.2	Deuda Pública a Largo Plazo		
Bienes Muebles	3,555.5	3,555.5	Pasivos Diferidos a Largo Plazo		
Activos Intangibles			Fondos y Bienes de Terceros en Garantía y/o en Administración a Largo Plazo		
Depreciación, Deterioro y Amortización Acumulada de Bienes	-8,361.9	-7,810.8	Provisiones a Largo Plazo		
Activos Diferidos					
Estimación por Pérdida o Deterioro de Activos no Circulantes			<b>Total de Pasivos No Circulantes</b>	<b>.0</b>	<b>.0</b>
Otros Activos no Circulantes					
			<b>Total del Pasivo</b>	<b>817.6</b>	<b>914.6</b>
<b>Total de Activos No Circulantes</b>	<b>35,866.8</b>	<b>36,417.9</b>			
<b>Total del Activo</b>	<b>50,064.8</b>	<b>40,452.7</b>	<b>HACIENDA PÚBLICA/ PATRIMONIO</b>		
			<i>Hacienda Pública/Patrimonio Contribuido</i>		
				12,065.3	12,065.3
			Aportaciones	12,065.3	12,065.3
			Donaciones de Capital		
			Actualización de la Hacienda Pública / Patrimonio		
			<b>Hacienda Pública/Patrimonio Generado</b>	<b>37,181.9</b>	<b>27,472.8</b>
			Resultados del Ejercicio (Ahorro / Desahorro)	9,709.1	2,892.4
			Resultados de Ejercicios Anteriores	7,271.3	4,378.9
			Revalúos	20,201.5	20,201.5
			Reservas		
			Rectificaciones de Resultados de Ejercicios Anteriores		
			<b>Exceso o Insuficiencia en la Actualización de la Hacienda Pública/Patrimonio</b>	<b>.0</b>	<b>.0</b>
			Resultado por Posición Monetaria		
			Resultado por Tenencia de Activos no Monetarios		
			<b>Total Hacienda Pública/ Patrimonio</b>	<b>49,247.2</b>	<b>39,538.1</b>
			<b>Total del Pasivo y Hacienda Pública / Patrimonio</b>	<b>50,064.8</b>	<b>40,452.7</b>

CUENTA PÚBLICA DEL GOBIERNO, ORGANISMOS AUXILIARES Y AUTÓNOMOS DEL ESTADO DE MÉXICO 2020

Instituto de Investigación y Fomento de las Artesanías del Estado de México  
 Estado de Actividades  
 Del 1 de Enero al 31 de Diciembre de 2020 y 2019  
 ( Miles de Pesos )

Concepto	2020	2019
<b>INGRESOS Y OTROS BENEFICIOS</b>		
<b>Ingresos de la Gestión</b>		
Impuestos		
Cuotas y Aportaciones de Seguridad Social		
Contribuciones de Mejoras		
Derechos		
Productos		
Aprovechamientos		
Ingresos por Venta de Bienes y Prestación de Servicios		
<b>Participaciones, Aportaciones, Convenios Incentivos Derivados de la Colaboración Fiscal, Fondos Distintos de Aportaciones, Transferencias, Asignaciones, Subsidios y Subvenciones y Pensiones y Jubilaciones</b>	<b>50,679.7</b>	<b>45,162.7</b>
Participaciones, Aportaciones, Convenios, Incentivos Derivados de la Colaboración Fiscal y Fondos Distintos de Aportaciones		
Transferencia, Asignaciones, Subsidios y Subvenciones y Pensiones y Jubilaciones	50,679.7	45,162.7
<b>Otros Ingresos y Beneficios</b>	<b>.5</b>	<b>535.2</b>
Ingresos Financieros		
Incremento por Variación de Inventarios		
Disminución del Exceso de Estimaciones por Pérdida o Deterioro u Obsolescencia		
Disminución del Exceso de Provisiones		
Otros Ingresos y Beneficios Varios	.5	535.2
<b>Total de Ingresos y Otros Beneficios</b>	<b>50,680.2</b>	<b>45,697.9</b>
<b>GASTOS Y OTRAS PÉRDIDAS</b>		
<b>Gastos de Funcionamiento</b>	<b>26,924.9</b>	<b>34,911.1</b>
Servicios Personales	20,432.7	19,536.8
Materiales y Suministros	3,010.7	7,053.2
Servicios Generales	3,481.5	8,321.1
<b>Transferencia, Asignaciones, Subsidios y Otras Ayudas</b>	<b>10,368.6</b>	<b>6,699.0</b>
Transferencias Internas y Asignaciones al Sector Público		
Transferencias al Resto del Sector Público		
Subsidios y Subvenciones	10,368.6	6,699.0
Ayudas Sociales		
Pensiones y Jubilaciones		
Transferencias a Fideicomisos, Mandatos y Contratos Análogos		
Transferencias a la Seguridad Social		
Donativos		
Transferencias al Exterior		
<b>Participaciones y Aportaciones</b>		
Participaciones		
Aportaciones		
Convenios		
<b>Intereses, Comisiones y Otros Gastos de la Deuda Pública</b>		
Intereses de la Deuda Pública		
Comisiones de la Deuda Pública		
Gastos de la Deuda Pública		
Costo por Coberturas		
Apoyos Financieros		
<b>Otros Gastos y Pérdidas Extraordinarias</b>	<b>3,677.6</b>	<b>1,195.4</b>
Estimaciones, Depreciaciones, Deterioros, Obsolescencia y Amortizaciones	551.1	608.2
Provisiones		
Disminución de Inventarios		
Aumento por Insuficiencia de Estimaciones por Pérdida o Deterioro y Obsolescencia		
Aumento por Insuficiencia de Provisiones		
Otros Gastos	3,126.5	587.2
<b>Inversión Pública</b>		
Inversión Pública no Capitalizable		
<b>Total de Gastos y Otras Pérdidas</b>	<b>40,971.1</b>	<b>42,805.5</b>
<b>Resultados del Ejercicio (Ahorro/Desahorro)</b>	<b>9,709.1</b>	<b>2,892.4</b>

Instituto de Investigación y Fomento de las Artesanías del Estado de México					
Estado de Variación en la Hacienda Pública					
Del 1 de Enero al 31 de Diciembre 2020 y 2019					
Concepto	Hacienda Pública / Patrimonio Contribuido	Hacienda Pública / Patrimonio Generado de Ejercicios Anteriores	Hacienda Pública / Patrimonio Generado del Ejercicio	Exceso o Insuficiencia en la Actualización de la Hacienda Pública / Patrimonio	Total
<b>Hacienda Pública / Patrimonio Contribuido Neto de 2019</b>	<b>12,065.3</b>				<b>12,065.3</b>
Aportaciones	12,065.3				12,065.3
Donaciones de Capital					
Actualización de la Hacienda Pública/Patrimonio					
<b>Hacienda Pública / Patrimonio Generado Neto de 2019</b>		<b>24,580.4</b>	<b>2,892.4</b>		<b>27,472.8</b>
Resultados del Ejercicio (Ahorro/Desahorro)			2,892.4		2,892.4
Resultados de Ejercicios Anteriores		4,374.0			4,374.0
Revalúos		20,206.4			20,206.4
Reservas					
Rectificaciones de Resultados de Ejercicios Anteriores					
<b>Exceso o Insuficiencia en la Actualización de la Hacienda Pública / Patrimonio Neto de 2019</b>					
Resultado por Posición Monetaria					
Resultado por Tenencia de Activos no Monetarios					
<b>Hacienda Pública / Patrimonio Neto Final de 2019</b>	<b>12,065.3</b>	<b>24,580.4</b>	<b>2,892.4</b>		<b>39,538.1</b>
<b>Cambios en la Hacienda Pública / Patrimonio Contribuido Neto de 2020</b>					
Aportaciones					
Donaciones de Capital					
Actualización de la Hacienda Pública/Patrimonio					
<b>Variaciones de la Hacienda Pública / Patrimonio Generado Neto de 2020</b>		<b>2,892.4</b>	<b>6,816.7</b>		<b>9,709.1</b>
Resultados del Ejercicio (Ahorro/Desahorro)			9,709.1		9,709.1
Resultados de Ejercicios Anteriores		2,892.4	-2,892.4		
Revalúos					
Reservas					
Rectificaciones de Resultados de Ejercicios Anteriores					
<b>Cambios en el Exceso o Insuficiencia en la Actualización de la Hacienda Pública / Patrimonio Neto de 2020</b>					
Resultado por Posición Monetaria					
Resultado por Tenencia de Activos no Monetarios					
<b>Hacienda Pública / Patrimonio Neto Final de 2020</b>	<b>12,065.3</b>	<b>27,472.8</b>	<b>9,709.1</b>		<b>49,247.2</b>

**Instituto de Investigación y Fomento de las Artesanías del Estado de México**  
**Estado de Cambios en la Situación Financiera**  
**Del 1 de Enero al 31 de Diciembre de 2020**  
**(Miles de pesos)**

Concepto	Origen	Aplicación
<b>ACTIVO</b>	<b>551.1</b>	<b>10,163.2</b>
<b>Activo Circulante</b>		<b>10,163.2</b>
Efectivo y Equivalentes		10,152.1
Derechos a Recibir Efectivo o Equivalentes		11.1
Derechos a Recibir Bienes o Servicios		
Inventarios		
Almacenes		
Estimación por Pérdida o Deterioro de Activos Circulantes		
Otros Activos Circulantes		
<b>Activo No circulante</b>	<b>551.1</b>	
Inversiones Financieras a Largo Plazo		
Derechos a Recibir Efectivo o Equivalentes a Largo Plazo		
Bienes Inmuebles, Infraestructura y Construcciones en Proceso		
Bienes Muebles		
Activos Intangibles		
Depreciación, Deterioro y Amortización Acumulada de Bienes	551.1	
Activos Diferidos		
Estimación por Pérdida o Deterioro de Activos no Circulantes		
Otros Activos no Circulantes		
<b>PASIVO</b>		<b>97.0</b>
<b>Pasivo Circulante</b>		<b>97.0</b>
Cuentas por Pagar a Corto Plazo		97.0
Documentos por Pagar a Corto Plazo		
Porción a Corto Plazo de la Deuda Pública a Largo Plazo		
Títulos y Valores a Corto Plazo		
Pasivos Diferidos a Corto Plazo		
Fondos y Bienes de Terceros en Garantía y/o Administración a Corto Plazo		
Provisiones a Corto Plazo		
Otros Pasivos a Corto Plazo		
<b>Pasivo No Circulante</b>		
Cuentas por Pagar a Largo Plazo		
Documentos por Pagar a Largo Plazo		
Deuda Pública a Largo Plazo		
Pasivos Diferidos a Largo Plazo		
Fondos y Bienes de Terceros en Garantía y/o en Administración a Largo Plazo		
Provisiones a Largo Plazo		
<b>HACIENDA PÚBLICA/PATRIMONIO</b>	<b>9,709.1</b>	
<b>Hacienda Pública/Patrimonio Contribuido</b>		
Aportaciones		
Donaciones de Capital		
Actualización de la Hacienda Pública/Patrimonio		
<b>Hacienda Pública/Patrimonio Generado</b>	<b>9,709.1</b>	
Resultados del Ejercicio (Ahorro/Desahorro)	6,816.7	
Resultados de Ejercicios Anteriores	2,892.4	
Revalúos		
Reservas		
Rectificaciones de Resultados de Ejercicios Anteriores		
<b>Exceso o insuficiencia en la Actualización de la Hacienda Pública/Patrimonio</b>		
Resultado por Posición Monetaria		
Resultado por Tenencia de Activos no Monetarios		



I I F A E M

Instituto de Investigación y Fomento de las Artesanías del Estado de México  
Estado de Flujos de Efectivo  
Del 1 de Enero al 31 de Diciembre de 2020 y 2019  
( Miles de Pesos )

Concepto	2020	2019
<b>Flujos de Efectivo de las Actividades de Operación</b>		
<b>Origen</b>	<b>50,680.2</b>	<b>45,697.9</b>
Impuestos		
Cuotas y Aportaciones de Seguridad Social		
Contribuciones de Mejoras		
Derechos		
Productos		
Aprovechamientos		
Ingresos por Venta de Bienes y Prestación de Servicios		
Participaciones, Aportaciones, Convenios, Incentivos de la Colaboración Fiscal y Fondos Distintos de Aportaciones		
Transferencias, Asignaciones, Subsidios y Subvenciones, y Pensiones y Jubilaciones	50,679.7	45,162.7
Otros Orígenes de Operación	.5	535.2
<b>Aplicación</b>	<b>40,971.1</b>	<b>42,805.5</b>
Servicios Personales	20,432.7	19,536.8
Materiales y Suministros	3,010.7	7,053.2
Servicios Generales	3,481.5	8,321.1
Transferencias Internas y Asignaciones al Sector Público		
Transferencias al Resto del Sector Público		
Subsidios y Subvenciones	10,368.6	6,699.0
Ayudas Sociales		
Pensiones y Jubilaciones		
Transferencias a Fideicomisos, Mandatos y Contratos Análogos		
Transferencias a la Seguridad Social		
Donativos		
Transferencias al Exterior		
Participaciones		
Aportaciones		
Convenios		
Otras Aplicaciones de Operación	3,677.6	1,195.4
<b>Flujos Netos de Efectivo por Actividades de Operación</b>	<b>9,709.1</b>	<b>2,892.4</b>
Flujos de Efectivo de las Actividades de Inversión		
<b>Origen</b>	<b>551.1</b>	<b>1,340.6</b>
Bienes Inmuebles, Infraestructura y Construcciones en Proceso		
Bienes Muebles	551.1	150.6
Otros Orígenes de Inversión		1,190.0
<b>Aplicación</b>	<b>11.1</b>	<b>950.4</b>
Bienes Inmuebles, Infraestructura y Construcciones en Proceso		950.4
Bienes Muebles		
Otras Aplicaciones de Inversión	11.1	
<b>Flujos Netos de Efectivo por Actividades de Inversión</b>	<b>540.0</b>	<b>390.2</b>
Flujo de Efectivo de las Actividades de Financiamiento		
<b>Origen</b>		<b>320.6</b>
Endeudamiento Neto		
Interno		
Externo		
Otros Orígenes de Financiamiento		320.6
<b>Aplicación</b>	<b>97.0</b>	<b>4.9</b>
Servicios de la Deuda		
Interno		
Externo		
Otras Aplicaciones de Financiamiento	97.0	4.9
<b>Flujos Netos de Efectivo por Actividades de Financiamiento</b>	<b>-97.0</b>	<b>315.7</b>
<b>Incremento/Disminución Neta en el Efectivo y Equivalentes al Efectivo</b>	<b>10,152.1</b>	<b>3,598.3</b>
<b>Efectivo y Equivalentes al Efectivo al Inicio del Ejercicio</b>	<b>3,897.5</b>	<b>299.2</b>
<b>Efectivo y Equivalentes al Efectivo al Final del Ejercicio</b>	<b>14,049.6</b>	<b>3,897.5</b>

CUENTA PÚBLICA DEL GOBIERNO, ORGANISMOS AUXILIARES Y AUTÓNOMOS DEL ESTADO DE MÉXICO 2020

Instituto de Investigación y Fomento de las Artesanías del Estado de México  
 Estado Analítico del Activo  
 Del 1 de Enero al 31 de Diciembre de 2020  
 (Miles de Pesos)

Concepto	Saldo Inicial	Cargos del Periodo	Abonos del Periodo	Saldo Final	Variación del Periodo
	1	2	3	4 =(1+2-3)	(4-1)
<b>ACTIVO</b>	<b>40,452.7</b>	<b>112,674.2</b>	<b>103,062.1</b>	<b>50,064.8</b>	<b>9,612.1</b>
<b>Activo Circulante</b>	<b>4,034.8</b>	<b>112,674.2</b>	<b>102,511.0</b>	<b>14,198.0</b>	<b>10,163.2</b>
Efectivo y Equivalentes	3,897.5	61,696.4	51,544.3	14,049.6	10,152.1
Derechos a Recibir Efectivo o Equivalentes	137.3	50,977.8	50,966.7	148.4	11.1
Derechos a Recibir Bienes o Servicios					
Inventarios					
Almacenes					
Estimación por Pérdida o Deterioro de Activos Circulantes					
Otros Activos Circulantes					
<b>Activo No Circulante</b>	<b>36,417.9</b>		<b>551.1</b>	<b>35,866.8</b>	<b>-551.1</b>
Inversiones Financieras a Largo Plazo					
Derechos a Recibir Efectivo o Equivalentes a Largo Plazo					
Bienes Inmuebles, Infraestructura y Construcciones en Proceso	40,673.2			40,673.2	
Bienes Muebles	3,555.5			3,555.5	
Activos Intangibles					
Depreciación, Deterioro y Amortización Acumulada de Bienes	-7,810.8		551.1	-8,361.9	-551.1
Activos Diferidos					
Estimación por Pérdida o Deterioro de Activos no Circulantes					
Otros Activos no Circulantes					

**Instituto de Investigación y Fomento de las Artesanías del Estado de México**  
**Estado Analítico de la Deuda y Otros Pasivos**  
**Del 1 de Enero al 31 de Diciembre de 2020**  
**(Miles de Pesos)**

Denominación de las Deudas	Moneda de Contratación	Institución o País Acreedor	Saldo Inicial del Período	Saldo Final del Período
<b>DEUDA PÚBLICA</b>				
<b>Corto Plazo</b>				
<b>Deuda Interna</b>				
Instituciones de Crédito				
Títulos y Valores				
Arrendamientos Financieros				
<b>Deuda Externa</b>				
Organismos Financieros Internacionales				
Deuda Bilateral				
Títulos y Valores				
Arrendamientos Financieros				
<b>Subtotal a Corto Plazo</b>				
<b>Largo Plazo</b>				
<b>Deuda Interna</b>				
Instituciones de Crédito				
Títulos y Valores				
Arrendamientos Financieros				
<b>Deuda Externa</b>				
Organismos Financieros Internacionales				
Deuda Bilateral				
Títulos y Valores				
Arrendamientos Financieros				
<b>Subtotal a Largo Plazo</b>				
<b>Otros Pasivos</b>			<b>914.6</b>	<b>817.6</b>
<b>Total de Deuda y Otros Pasivos</b>			<b>914.6</b>	<b>817.6</b>

## NOTAS A LOS ESTADOS FINANCIEROS

## NOTAS DE DESGLOSE

## 1. ESTADO DE SITUACIÓN FINANCIERA

## ACTIVO

- **Efectivo y Equivalentes**

El saldo de este rubro al 31 de diciembre de 2020 y 2019, se integra como sigue:

<u>Concepto</u>	<u>2020</u>	<u>2019</u>
Banorte CTA 345	13,763.0	3,305.6
BBVA, CTA 351	286.6	591.9
<b>Total</b>	<u>14,049.6</u> =====	<u>3,897.5</u> =====

- **Derechos a Recibir Efectivo y Equivalentes y Bienes o Servicios a Recibir**

El saldo de este rubro al 31 de diciembre de 2020 y 2019 se encuentra integrado de la siguiente manera:

<u>Concepto</u>	<u>2020</u>	<u>2019</u>
Saldos a favor de impuestos	125.1	0.0
Deudores Diversos (Adeudos Personal IIFAEM)	23.3	1.2
Artesanos	0.0	134.8
Gastos por Comprobar	0.0	1.3
<b>Total</b>	<u>\$ 148.4</u> =====	<u>137.3</u> =====

La antigüedad de saldos que integran este rubro es de menos de 90 días.

- **Bienes Disponibles para su Transformación o Consumo (inventarios)**

El Organismo no cuenta con Inventarios.

- **Inversiones Financieras**

El Organismo no tiene Inversiones Financieras.

- **Bienes Muebles, Inmuebles e Intangibles**

Los bienes muebles e inmuebles se registran originalmente a su costo de adquisición o avalúo según corresponda.

La depreciación de los bienes muebles e inmuebles, se calcula sobre sus valores de inversión por el método de línea recta a partir del mes siguiente en que se adquieren los bienes respectivos; aplicando los porcentos establecidos en el Manual Único de Contabilidad Gubernamental para las Dependencias y Entidades Públicas del Gobierno y Municipios del Estado de México vigente, como a continuación se señala:

<u>Concepto</u>	
Edificios no Habitacionales	2%
Equipo de Transporte	10%
Equipo de Cómputo	20%
Mobiliario y Equipo de Oficina	3%

El saldo de este rubro al 31 de diciembre de 2020 y 2019, se encuentra integrado de la siguiente manera:

<u>Concepto</u>	<u>2020</u>	<u>2019</u>
Terrenos	6,908.0	6,908.0
Edificios no Habitacionales	9,807.8	9,807.8
Construcción en Proceso de Bienes Propios	950.4	950.4
<b>Total de bienes inmuebles, Histórico</b>	<b>17,666.2</b>	<b>17,666.2</b>
Revaluación	23,007.0	23,007.0
<b>Total de Bienes Inmuebles, Revaluado</b>	<b>40,673.2</b>	<b>40,673.2</b>
Depreciación Acumulada	(6,539.6)	(6,343.5)
<b>Bienes Inmuebles, Neto</b>	<b>34,133.6</b>	<b>34,329.7</b>
Mobiliario y Equipo de Administración	85.8	85.8
Vehículos y Equipo de Transporte	2,403.9	2,403.9
Maquinaria, Otros Equipos y Herramientas	4.9	4.9
Colecciones, Obras de Arte y Objetos Valiosos	67.7	67.7
Otros Bienes Muebles	602.8	602.8
<b>Total de Bienes Muebles, Histórico</b>	<b>3,165.1</b>	<b>3,165.1</b>
Revaluación	390.4	390.4
<b>Total de Bienes Muebles, Revaluado</b>	<b>3,555.5</b>	<b>3,555.5</b>
Depreciación Acumulada	(1,822.3)	(1,467.3)
<b>Bienes Muebles, Neto</b>	<b>1,733.2</b>	<b>2,088.2</b>
<b>Total bienes muebles e inmuebles</b>	<b>35,866.8</b>	<b>36,417.9</b>

- **Estimaciones y Deterioros**

Durante el ejercicio el Organismo no tuvo estimaciones de cuentas ni deterioros de activos.

- **Otros Activos**

El Organismo no cuenta con otros activos.

## PASIVO

### CUENTAS Y DOCUMENTOS POR PAGAR A CORTO PLAZO

- **Cuentas por Pagar a Corto Plazo**

El saldo de este rubro al 31 de diciembre de 2020 y 2019, se encuentra integrado de la siguiente manera:

<u>Concepto</u>	<u>2020</u>	<u>2019</u>
2117 Retenciones y Contribuciones por Pagar a Corto Plazo	435.4	533.2
2119 Otras Cuentas por Pagar a Corto Plazo	382.2	381.4
<b>Total</b>	<b>817.6</b>	<b>914.6</b>
	=====	=====

- **Retenciones y contribuciones por pagar a corto plazo**

<u>Concepto</u>	<u>2020</u>
Impuestos Sobre la Renta y Salarios	262.7
Retenciones Diversas	172.7
<b>Total</b>	<b>435.4</b>
	=====

- **Otras cuentas por pagar a corto plazo**

<u>Concepto</u>	<u>2020</u>
Gobierno del Estado de México	169.4
Otras Cuentas por Pagar	212.8
<b>Total</b>	<b>382.2</b>
	=====

La antigüedad de saldos que integran este rubro es de menos de 90 días.

## 2. ESTADO DE ACTIVIDADES

### Ingresos de Gestión

Los ingresos se integran principalmente de transferencias estatales para la operación del Organismo por 50 millones 679.7 miles de pesos, así como de ingresos propios por venta de bienes y servicios como son estacionamiento, envolturas, 10 por ciento por la conservación y resguardo de artesanías, stand en ferias y exposiciones y rendimientos bancarios.

### Participaciones, Aportaciones, Transferencias, Asignaciones, Subsidios y Otras Ayudas

Los ingresos por los subsidios son reconocidos en el ejercicio al que fueron asignados. La aplicación de dicho presupuesto se registra en los distintos capítulos de egresos autorizados en el presupuesto anual. Los subsidios pendientes de recibir se registran en el momento en que se recaudan cumpliendo con el devengo contable del ingreso por transferencias, asignaciones, subsidios y otras ayudas.

### Gastos y Otras Pérdidas

Los gastos se integran por los servicios personales que son las remuneraciones del personal permanente o transitorio del organismo por 20 millones 432.7 miles de pesos, así como por los gastos por materiales y suministros por 3 millones 010.7 miles de pesos, gastos por servicios generales por 3 millones 481.5 miles de pesos. Transferencias, Asignaciones, Subsidios y Otras Ayudas (premiación a artesanos por concursos realizados por el Organismo, así como los apoyos a los propios artesanos para participar en varios concursos, ferias y exposiciones tanto a nivel estatal como nacional) por 10 millones 368.6 miles de pesos. Las depreciaciones de los bienes muebles e inmuebles por 551.1 miles de pesos y por otros gastos con importe de 3 millones 126.5 miles de pesos.

## 3. ESTADO DE VARIACIÓN EN LA HACIENDA PÚBLICA

Durante el año 2020, el patrimonio del instituto de Investigación y Fomento de las Artesanías del Estado de México (IIFAEM), sufrió modificaciones por el traspaso del resultado del ejercicio 2019 a resultados de ejercicios anteriores.

## 4. ESTADO DE FLUJOS DE EFECTIVO

El análisis de los saldos inicial y final que figuran en la última parte del estado de flujo de efectivo en la cuenta de efectivo es la siguiente:

<b>Integración de Flujo de Efectivo</b>	<b>Al 31 de Diciembre de 2020</b>	<b>2019</b>
Flujos Netos de Efectivo por Actividades de Operación	9,709.1	2,892.4
Flujos Netos de Efectivo por Actividades de Inversión	540.0	390.2
Flujos Netos de Efectivo por Actividades de Financiamiento	-97.0	315.7
Efectivo y Equivalentes al Efectivo al Inicio del Ejercicio	3,897.5	299.2
Efectivo y Equivalentes al Efectivo al Final del Ejercicio	14,049.6	3,897.5

**5. CONCILIACIÓN ENTRE LOS INGRESOS PRESUPUESTARIOS Y CONTABLES, ASÍ COMO ENTRE LOS EGRESOS PRESUPUESTARIOS Y LOS GASTOS CONTABLES**

<b>Instituto de Investigación y Fomento de las Artesanías del Estado de México Conciliación entre los Ingresos Presupuestarios y Contables Correspondiente del 1 de Enero al 31 de Diciembre de 2020 (Miles de Pesos)</b>	
<b>1. Ingresos Presupuestarios</b>	<b>51,485.2</b>
<b>2. Más Ingresos Contables no Presupuestarios</b>	<b>0.0</b>
Ingresos Financieros	
Incremento por Variación de Inventarios	
Disminución del Exceso de Estimaciones por Pérdida o Deterioro u Obsolescencia	
Disminución del Exceso de Provisiones	
Otros Ingresos y Beneficios Varios	
Otros Ingresos Contables no Presupuestarios	
<b>3. Menos Ingresos Presupuestarios no Contables</b>	<b>805.0</b>
Aprovechamientos Patrimoniales	
Ingresos Derivados de Financiamientos	
Otros Ingresos Presupuestarios no Contables	805.0
<b>4. Ingresos Contables (4 = 1 + 2 - 3)</b>	<b>50,680.2</b>



I I F A E M

<b>Instituto de Investigación y Fomento de las Artesanías del Estado de México</b> <b>Conciliación entre los Egresos Presupuestarios y los Gastos Contables</b> <b>Correspondiente del 1 de Enero al 31 de Diciembre de 2020</b> <b>( Miles de Pesos)</b>	
<b>1.- Total de Egresos Presupuestarios</b>	<b>37,774.8</b>
<b>2.- Menos Egresos Presupuestarios no Contables</b>	<b>481.3</b>
Materias Primas y Materiales de Producción y Comercialización	
Materiales y Suministros	
Mobiliario y Equipo de Administración	
Mobiliario y Equipo Educativo y Recreativo	
Equipo e Instrumental Médico y de Laboratorio	
Vehículos y Equipo de Transporte	
Equipo de Defensa y Seguridad	
Maquinaria, Otros Equipos y Herramientas	
Activos Biológicos	
Bienes Inmuebles	
Activos Intangibles	
Obra Pública en Bienes de Dominio Público	
Obra Pública en Bienes Propios	
Acciones y Participaciones de Capital	
Compra de Títulos y Valores	
Concesión de Préstamos	
Inversiones en Fideicomisos, Mandatos y Otros Análogos	
Provisiones para Contingencias y Otras Erogaciones Especiales	
Amortización de la Deuda Pública	
Adeudos de Ejercicios Fiscales Anteriores (ADEFAS)	481.3
<b>Otros Egresos Presupuestales no Contables</b>	
<b>3. Más Gastos Contables no Presupuestales</b>	<b>3,677.6</b>
Estimaciones, Depreciaciones, Deterioros, Obsolescencia y Amortizaciones	551.1
Provisiones	
Disminución de Inventarios	
Aumento por Insuficiencia de Estimaciones por Pérdida o Deterioro u Obsolescencia	
Aumento por Insuficiencia de Provisiones	
Otros Gastos	3,126.5
<b>Otros Gastos Contables no Presupuestales</b>	
<b>4. Total de Gasto Contable (4 = 1 - 2 + 3)</b>	<b>40,971.1</b>

**NOTAS DE MEMORIA  
(CUENTAS DE ORDEN)**

<b>Instituto de Investigación y Fomento de las Artesanías del Estado de México</b>		
<b>CUENTAS DE ORDEN CONTABLES</b>		
<b>(Miles de Pesos)</b>		
	<u>2 0 2 0</u>	<u>2 0 1 9</u>
<b>CUENTAS DEUDORAS</b>		
Almacén	172,583.3	172,583.3
	<u>172,583.3</u>	<u>172,583.3</u>
<b>CUENTAS ACREEDORAS</b>		
Artículos Disponibles por el Almacén	18,852.8	18,852.8
Artículos Distribuidos por el Almacén	153,730.5	153,730.5
	<u>172,583.3</u>	<u>172,583.3</u>

<b>Instituto de Investigación y Fomento de las Artesanías del Estado de México</b>		
<b>CUENTAS DE ORDEN PRESUPUESTALES</b>		
<b>(Miles de Pesos)</b>		
	<u>2 0 2 0</u>	<u>2 0 1 9</u>
<b>CUENTAS DEUDORAS</b>		
Ley de Ingresos Estimada	56,632.9	58,595.6
Presupuesto de Egresos por Ejercer de Gastos de Funcionamiento	17,844.2	4,841.8
Presupuesto de Egresos Devengado de Gasto de Funcionamiento	369.6	419.7
Presupuesto de Egresos Pagado de Gastos de Funcionamiento	26,555.3	34,491.4
Presupuesto de Egresos por Ejercer de Transferencias, Asignaciones, Subsidios y Otras Ayudas	1,004.6	11,084.0
Presupuesto de Egresos Devengado de Transferencias, Asignaciones, Subsidios y Otras Ayudas		
Presupuesto de Egresos Pagado de Transferencias, Asignaciones, Subsidios y Otras Ayudas	10,368.6	6,699.0
Presupuesto de Egresos por Ejercer de Bienes Muebles, Inmuebles e Intangibles		
Presupuesto de Egresos Devengado de Bienes Muebles, Inmuebles e Intangibles		
Presupuesto de Egresos Pagado de Bienes Muebles, Inmuebles e Intangibles		
Presupuestos de Egresos por Ejercer de Inversión Pública		
Presupuesto de Egresos Devengado de Inversión Pública		
Presupuesto de Egresos Pagado de Inversión Pública		465.7
Presupuesto de Egresos por Ejercer de Intereses, Comisiones y Otros Gastos de la Deuda Pública	9.3	
Presupuesto de Egresos Pagado de Intereses, Comisiones y Otros Gastos de la Deuda Pública	481.3	594.0
	<u>113,265.8</u>	<u>117,191.2</u>
<b>CUENTAS ACREEDORAS</b>		
Ley de Ingresos por Ejecutar	5,147.7	12,891.7
Ley de Ingresos Devengado		
Ley de Ingresos Recaudado	51,485.2	45,703.9
Presupuesto de Egresos Aprobado de Gastos de Funcionamiento	44,769.1	39,752.9
Presupuesto de Egresos Aprobado de Transferencias, Asignaciones, Subsidios y Otras Ayudas	11,373.2	17,783.0
Presupuesto de Egresos Aprobado de Intereses, Comisiones y Otros Gastos de la Deuda Pública	490.6	594.0
Presupuesto de Egresos Aprobado de Inversión Pública		465.7
Presupuesto de Egresos Aprobado de Bienes Muebles, Inmuebles e Intangibles		
	<u>113,265.8</u>	<u>117,191.2</u>

## NOTAS DE GESTIÓN ADMINISTRATIVA

### 1. Introducción

Dentro del arte popular del Estado de México, la artesanía tiene un papel fundamental por ser expresión auténtica de los valores culturales, raíces históricas, tradiciones y costumbres del pueblo mexiquense, ello, sin considerar que como actividad económica, **el trabajo artesanal constituye la fuente de ocupación de miles de familias de origen mazahua, otomí, matlatzinca, tlahuica y náhuatl**, cuya subsistencia y mejoramiento de sus condiciones de vida dependen de la capacidad de afrontar bajos niveles de calidad y productividad, así como graves obstáculos para la comercialización de los productos artesanales.

### 2. Panorama Económico Financiero

El Instituto de Investigación y Fomento de las Artesanías del Estado de México (IIFAEM), obtiene recursos principalmente de las transferencias que le otorga el Gobierno del Estado de México, para la ejecución de sus programas y proyectos.

El presupuesto autorizado para el ejercicio 2020 es el siguiente:

<b>Subsidio Estatal GEM</b>	<b>62,845.1</b>
<b>Ingresos Propios</b>	<b>749.0</b>
	-----
<b>Total Presupuesto Autorizado</b>	<b>63,594.1</b>
	=====

### 3. Autorización e Historia

El Instituto de Investigación y Fomento de las Artesanías del Estado de México (IIFAEM) es un Organismo Público Descentralizado del Gobierno del Estado de México, creado mediante decreto N° 41 de la H LII Legislatura del Estado de México, publicado en el periódico oficial "Gaceta del Gobierno" el 10 de octubre de 1994, con personalidad jurídica y patrimonio propio, actualmente regido por la Ley de Fomento Económico para el Estado de México, Título Segundo, Capítulo Cuarto, Segunda Sección, artículo 35.

### 4. Organización y Objeto Social

#### Objeto social.

Tiene como objeto el rescate, preservación, fortalecimiento y fomento de la actividad artesanal y las artes populares en el Estado de México.

#### Principal actividad

**El Instituto para el cumplimiento de su objeto tiene las siguientes atribuciones:**

Desarrollar investigaciones para el rescate, preservación y mejora de las técnicas y diseños artesanales, respetando los valores culturales de cada región.

- I. Convenir con instituciones educativas y los sectores público, social y privado, en materia de investigación, capacitación, organización, comercialización y financiamiento de la actividad artesanal.
- II. Promover el abasto de materias primas e insumos en mejores condiciones para los artesanos.
- III. Fomentar la organización de los artesanos.
- IV. Brindar capacitación y asesoría a los artesanos.
- V. Promover la comercialización de los productos artesanales en los mercados regionales, nacionales e internacionales.
- VI. Gestionar financiamientos con tasas preferenciales para la actividad artesanal.
- VII. Coadyuvar con las autoridades federales, estatales y municipales en la protección, rehabilitación y racionalización de las fuentes de recursos naturales que se realizan en la producción de artesanías.
- VIII. Desarrollar y ejecutar programas de desconcentración administrativa, que le permita prestar sus servicios con inmediatez a los artesanos.
- IX. Determinar la regionalización del territorio del Estado para fines de desarrollo artesanal.

**Ejercicio Fiscal**

El ejercicio fiscal del Organismo Comprende del 1 de enero al 31 de diciembre de 2020.

**Régimen Jurídico**

- Constitución Federal
- Tratados internacionales
- Leyes Federales
- Constitución del Estado de México
- Leyes del Estado de México y Municipios

- Códigos del Estado de México y Municipios.
- Reglamentos
- Decretos
- Acuerdos
- Manual de Procedimientos
- Manuales de Organización
- Otros Manuales
- Circulares
- Demás disposiciones de Rango Inferior

#### Régimen Fiscal

**El Organismo se encuentra fiscalmente dentro del Régimen de Personas Morales con Fines no Lucrativos.**

#### **Contribuciones Obligado a Pagar:**

- a. Retención ISR por Sueldos y Salarios
- b. Retención ISR por Asimilados al Salario
- c. Impuesto al Valor Agregado
- d. Retenedor por Servicios Profesionales y por Arrendamiento
- e. 3% Sobre Erogaciones por Remuneraciones al Trabajo Personal

#### **Consideraciones Fiscales**

El Organismo se encuentra fiscalmente dentro del Régimen de Personas Morales con Fines no Lucrativos y contribuyente del Impuesto al Valor Agregado (IVA), es retenedor del Impuesto sobre la Renta por sueldos y salarios, ingresos asimilables a salarios, por servicios profesionales y por arrendamiento, así como retenedor de IVA por servicios profesionales y arrendamiento y contribuyente del Impuesto sobre remuneraciones al trabajo personal por las remuneraciones que paga.

#### **Estructura Organizacional Básica**

## INSTITUTO DE INVESTIGACIÓN Y FOMENTO DE LAS ARTESANIAS DEL ESTADO DE MÉXICO

### ORGANIGRAMA

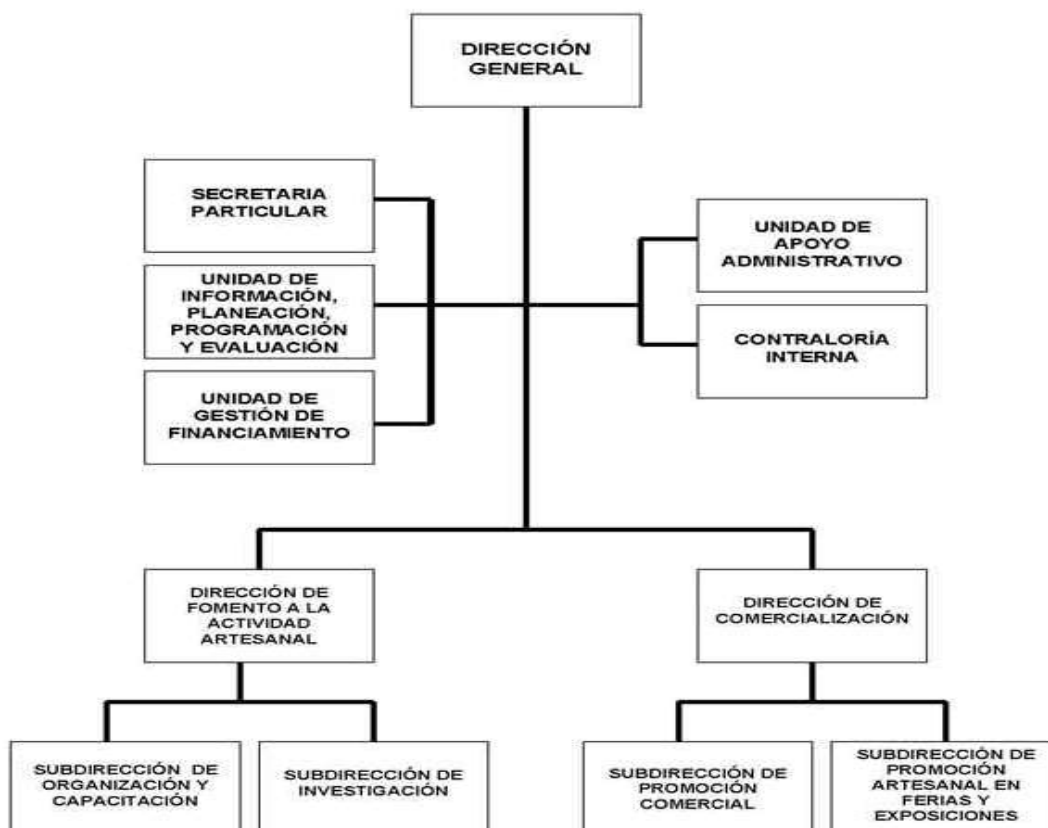

La autoridad máxima del Instituto está a cargo del Consejo Directivo.

#### **Fideicomisos, mandatos y análogos de los cuales es fideicomitente o fideicomisario**

El Organismo no cuenta con fideicomisos, mandatos o análogos.

#### **5. Bases de Preparación de los Estados Financieros**

Los estados financieros y presupuestales se elaboran de conformidad con lo establecido en la Ley General de Contabilidad Gubernamental y con lo estipulado por el Manual Único de Contabilidad Gubernamental para las Dependencias y Entidades Públicas del Gobierno y Municipios del Estado de México y se ha observado la normatividad emitida por el Consejo Nacional de armonización Contable (CONAC) y también en lo establecido por la Ley de Disciplina Financiera de las Entidades Federativas y Municipios.

Postulados básicos considerados para la elaboración de los Estados Financieros.

- Sustancia Económica
- Ente Público
- Existencia Permanente
- Revelación Suficiente
- Importancia Relativa
- Registro e Integración Presupuestaria
- Consolidación de la Información Financiera
- Devengo Contable
- Valuación
- Dualidad Económica
- Consistencia

## 6. Políticas de Contabilidad Significativas

- a) Registro de operaciones.- El registro de operaciones se realiza con sustento en el presupuesto base autorizado para efectuar gasto corriente o de inversión, verificándose que exista disponibilidad de recursos en las partidas a ejercer. El resultado del ejercicio se determina deduciendo de los ingresos del organismo, integrados por las aportaciones del Gobierno del Estado de México de acuerdo con el presupuesto autorizado y los propios del organismo recibidos por los servicios prestados, los costos y gastos del ejercicio.
- b) Base de registro de gastos e ingresos.- Los gastos se reconocen y se registran cuando se devengan, reconociéndose que están devengados en el momento en que se formaliza la operación, independientemente del documento que la ampare y los ingresos se reconocen cuando se realizan. Al cierre del ejercicio, todos los gastos devengados así como los ingresos realizados efectivamente, son registrados dentro del ejercicio correspondiente.
- c) Ingresos de Gestión.- Son ingresos propios por venta de bienes y servicios como son estacionamiento, envolturas, 10 por ciento por la conservación y resguardo de artesanías, stand en ferias y exposiciones.
- d) Transferencias, Asignaciones, Subsidios y Otras Ayudas.- Son las transferencias que recibe el Organismo de acuerdo a su presupuesto autorizado; éstas, pueden ser aplicadas tanto a gasto corriente como a gasto de inversión.
- e) Bancos/Tesorería.- Este renglón se encuentra representado principalmente por depósitos bancarios a corto plazo registrados a su valor nominal; los rendimientos obtenidos se registran en ingresos conforme se devengan.
- f) Bienes muebles.- Los activos fijos del Organismo se registran a su costo de adquisición o de avalúo. La depreciación se calcula bajo el método de línea recta sobre los saldos iniciales de los bienes, aplicando a cada rubro las tasas que señala el Manual Único de Contabilidad Gubernamental para las Dependencias y entidades Públicas del Gobierno y Municipios del Estado de México.

- g) Obligaciones laborales. - Las relaciones laborales entre el IIFAEM y sus servidores públicos son regidas por la Ley del Trabajo de los Servidores Públicos del Estado y Municipios.

El Manual Único de Contabilidad Gubernamental para las Dependencias y Entidades Públicas del Gobierno y Municipios del Estado de México, establece que las entidades no deben registrar ninguna provisión para contingencias por las eventuales indemnizaciones y compensaciones que tenga que pagar a su personal incluso a favor de terceros, en caso de despidos injustificados así resueltos por los tribunales correspondientes o cualquier otra derivada de las relaciones laborales, las deberán reconocer en el ejercicio en el que se paguen debido a que en ese momento es cuando se afecta al presupuesto de egresos del ejercicio.

- h) Patrimonio. - Conforme al decreto de su creación, el patrimonio del IIFAEM está formado por:

- I. Los bienes con los que actualmente cuenta.
- II. Los ingresos que obtenga con motivo del ejercicio de sus funciones y en el cumplimiento de su objeto.
- III. Las aportaciones, participaciones, subsidios y asignaciones presupuestales que le otorguen los gobiernos federal, estatal y municipal.
- IV. Los legados, asignaciones, donaciones y demás bienes e ingresos otorgados a su favor.
- V. Los bienes muebles e inmuebles que adquiera por cualquier título legal para el cumplimiento de su objeto.
- VI. Las utilidades, interese, dividendos, rendimientos de bienes, derechos y demás ingresos que adquiera por cualquier título legal o provenga de sus actividades.

## **7. Posición en Moneda Extranjera y Protección por Riesgo Cambiario.**

Durante 2020 el Organismo no realizó operaciones en moneda extranjera por lo que este rubro no aplica.

## **8. Reporte Analítico del Activo**

- La depreciación de los bienes muebles, se calcula sobre sus valores de inversión por el método de línea recta a partir del mes siguiente en que se adquieren los bienes respectivos; aplicando los porcentos señalados a continuación, establecidos en el Manual Único de Contabilidad Gubernamental para las Dependencias y Entidades Públicas del Gobierno y Municipios del Estado de México vigente.



<u>Concepto</u>	
Edificios no Habitacionales	2%
Equipo de Transporte	10%
Mobiliario y Equipo de Oficina	3%
Equipo de Cómputo	20%

- El Organismo no cuenta con bienes dados en garantía, señalados en embargos, litigios, títulos de inversiones entregados en garantías, baja significativa del valor de inversiones financieras.

### 9. Fideicomisos, Mandatos y Análogos

El Organismo no cuenta con Fideicomisos.

### 10. Reporte de Recaudación

La recaudación del Organismo durante el año 2020 fue la siguiente:

CONCEPTO	IMPORTE
Subsidio Estatal	50,679.7
Otros Ingresos	0.5
<b>TOTAL RECAUDADO</b>	<b>50,680.2</b>
	=====

### 11. Información sobre la deuda y el Reporte Analítico de la Deuda

El Organismo no tiene deuda contrata.

### 12. Calificaciones otorgadas

El Organismo no cuenta con calificaciones otorgadas.

### 13. Proceso de Mejora

Para el desempeño financiero, cumplimiento y alcance de las metas, se han considerado las Normas y disposiciones en la materia, emitidas por las Autoridades competentes, sobre las medidas de austeridad y disciplina presupuestal; Manual de Normas y Políticas para el Gasto Público de Gobierno del Estado de México; acuerdo por el que se establecen las Normas Administrativas para la Asignación y uso de bienes y servicios de las Dependencias y Organismos Auxiliares del Poder Ejecutivo Estatal; Clasificador por Objeto del Gasto.

#### **14. Información por Segmentos**

El Organismo no tiene información por segmentos.

#### **15. Eventos Posteriores al Cierre**

La Administración del Organismo, no conoce algún hecho posterior que tenga efecto sobre los estados financieros al 31 de diciembre de 2020.

#### **16. Partes relacionadas**

El organismo no tiene partes relacionadas.

#### **17. Responsabilidad Sobre la Presentación Razonable de los Estados Financieros**

“Bajo protesta de decir verdad declaramos que los Estados Financieros y sus Notas, son razonablemente correctos y son responsabilidad del emisor”

La Administración de la entidad es responsable de la preparación y presentación de los estados financieros de conformidad con las reglas contables indicadas anteriormente y del control interno que la Administración de la entidad consideró necesario para permitir la preparación de estos estados financieros libres de desviación importante debido a fraude o error.

#### **DICTAMEN DE ESTADOS FINANCIEROS**

El Despacho Liconsa, Salgado y Asociados, S.C., dictaminó los Estados Financieros del Instituto de Investigación y Fomento de las Artesanías del Estado de México (IIFAEM) al 31 de Diciembre de 2020, concluyendo que presentan razonablemente en todos los aspectos materiales, la situación financiera del Organismo.

# INFORMACIÓN

# PRESUPUESTARIA



I I F A E M

Instituto de Investigación y Fomento de las Artesanías del Estado de México												
Ingresos y Egresos												
Del 1 de Enero al 31 de Diciembre de 2020												
(Miles de pesos)												
CONCEPTO	PRESUPUESTO AUTORIZADO	%	AMPLIACIÓN	REDUCCIÓN	AUTORIZADO FINAL	%	PRESUPUESTO EJERCIDO	%	VARIACIÓN INICIAL	%	VARIACIÓN MODIFICADO	%
<b>INGRESOS:</b>	63,594.1	100.0	3,616.4	10,577.6	56,632.9	100.0	51,485.2	100.0	-12,108.9	-19.0	-5,147.7	-9.1
<b>Superávit Ejercicio Anterior</b>												
<b>Ordinarios</b>	63,594.1	100.0	3,125.8	10,577.6	56,142.3	99.1	50,680.2	98.4	-12,913.9	-20.3	-5,462.1	-9.7
<b>Estatales</b>	63,594.1	100.0	3,125.8	10,577.6	56,142.3	99.1	50,680.2	98.4	-12,913.9	-20.3	-5,462.1	-9.7
- Tributarios												
Impuestos sobre Erogaciones												
Impuestos sobre Tenencia												
Otros Impuestos y Accesorios												
- No Tributarios												
Derechos												
Sector Central												
Organismos Auxiliares												
Aportaciones de Mejoras												
Productos												
Aprovechamientos												
Ingresos Financieros												
Aportaciones y Cuotas de Seguridad Social												
Ingreso por Venta de Bienes y Servicios	749.0	1.2		467.1	281.9	.5	.5	.0	-748.5	-99.9	-281.4	-99.8
Transferencias, Asignaciones, Subsidio y Otras Ayudas	62,845.1	98.8	3,125.8	10,110.5	55,860.4	98.6	50,679.7	98.4	-12,165.4	-19.4	-5,180.7	-9.3
<b>Federales</b>												
Participaciones Federales												
Fondos de Aportaciones Ramo 33												
Otros Apoyos Federales												
<b>Extraordinarios</b>			490.6		490.6	.9	805.0	1.6	805.0		314.4	64.1
Generación de Adefas												
Financiamientos			490.6		490.6							
<b>EGRESOS:</b>	63,594.1	100.0	8,774.9	15,736.1	56,632.9	100.0	37,774.8	100.0	25,819.3	40.6	18,858.1	33.3
<b>Poderes Legislativo y Judicial</b>												
Poder Legislativo												
Poder Judicial												
<b>Gasto Total de Poder Ejecutivo</b>	63,594.1	100.0	8,774.9	15,736.1	56,632.9	100.0	37,774.8	100.0	25,819.3	40.6	18,858.1	33.3
<b>Gasto Programable:</b>	63,594.1	100.0	8,284.3	15,736.1	56,142.3	99.1	37,293.5	98.7	26,300.6	41.4	18,848.8	33.6
<b>Gasto Corriente</b>	52,994.1	83.3	4,625.6	12,850.6	44,769.1	79.1	26,924.9	71.3	26,069.2	49.2	17,844.2	39.9
Servicios Personales	32,296.3	50.8	1,773.3	1,773.3	32,296.3	57.0	20,432.7	54.1	11,863.6	36.7	11,863.6	
<b>Gasto Operativo</b>	20,697.8	32.5	2,852.3	11,077.3	12,472.8	22.0	6,492.2	17.2	14,205.6	68.6	5,980.6	47.9
- Materiales y Suministros	12,198.3	19.2	1,443.9	7,982.1	5,660.1	10.0	3,010.7	8.0	9,187.6	75.3	2,649.4	46.8
- Servicios Generales	8,499.5	13.4	1,408.4	3,095.2	6,812.7	12.0	3,481.5	9.2	5,018.0	59.0	3,331.2	48.9
<b>Transferencias</b>	10,600.0	16.7	3,658.7	2,885.5	11,373.2	20.1	10,368.6	27.4	231.4	2.2	1,004.6	8.8
- Organismos Autonomos												
- Subsidios y Apoyos	10,600.0	16.7	3,658.7	2,885.5	11,373.2	20.1	10,368.6	27.4	231.4	2.2	1,004.6	8.8
<b>Inversión Pública</b>												
- Bienes Muebles e Inmuebles												
- Obra Pública												
- Inversión Financiera												
<b>Gasto no Programable</b>			490.6		490.6	.9	481.3	1.3	-481.3		9.3	
<b>Transferencias a Municipios</b>												
- Participaciones												
- Aportaciones del Ramo 33												
- Convenios												
<b>Deuda Pública</b>			490.6		490.6	.9	481.3	1.3	-481.3		9.3	1.9
- Costo Financiero de la Deuda												
- Amortizaciones												
- Pago de Adefas			490.6		490.6	.9	481.3	1.3	-481.3			
<b>Superávit(+)/ Déficit (-)</b>			-5,158.5	-5,158.5	.0		13,710.4		-13,710.4		-13,710.4	
<b>% de los Ingresos</b>							26.6					

CUENTA PÚBLICA DEL GOBIERNO, ORGANISMOS AUXILIARES Y AUTÓNOMOS DEL ESTADO DE MÉXICO 2020

**Instituto de Investigación y Fomento de las Artesanías del Estado de México**  
**Estado Analítico de Ingresos**  
**Del 1 de enero al 31 de diciembre de 2020**  
**(Miles de pesos)**

Rubro de Ingresos	Ingreso					Diferencia
	Estimado	Ampliaciones y Reducciones	Modificado	Devengado	Recaudado	
	(1)	(2)	(3= 1 + 2)	(4)	(5)	
Impuestos						
Cuotas y Aportaciones de Seguridad Social						
Contribuciones de Mejoras						
Derechos						
Productos				.5	.5	.5
Aprovechamientos						
Ingresos por Ventas de Bienes, Prestación de Servicios y Otros Ingresos	749.0	-467.1	281.9			-749.0
Participaciones, Aportaciones, Convenios, Incentivos Derivados de la Colaboración Fiscal y Fondos Distintos de Aportaciones						
Transferencias, Asignaciones, Subsidios y Subvenciones, y Pensiones y Jubilaciones	62,845.1	-6,984.7	55,860.4	50,679.7	50,679.7	-12,165.4
Ingresos Derivados de Financiamientos		490.6	490.6	805.0	805.0	805.0
<b>Total</b>	<b>63,594.1</b>	<b>-6,961.2</b>	<b>56,632.9</b>	<b>51,485.2</b>	<b>51,485.2</b>	<b>-12,108.9</b>
				<b>Ingresos excedentes<sup>1</sup></b>		

Estado Analítico de Ingresos Por Fuente de Financiamiento	Ingreso					Diferencia
	Estimado	Ampliaciones y Reducciones	Modificado	Devengado	Recaudado	
	(1)	(2)	(3= 1 + 2)	(4)	(5)	
<b>Ingresos del Poder Ejecutivo Federal o Estatal y de los Municipios</b>						
Impuestos						
Cuotas y Aportaciones de Seguridad Social						
Contribuciones de Mejoras						
Derechos						
Productos						
Aprovechamientos						
Participaciones, Aportaciones, Convenios, Incentivos Derivados de la Colaboración Fiscal y Fondos Distintos de Aportaciones						
Transferencias, Asignaciones, Subsidios y Subvenciones, y Pensiones y Jubilaciones						
<b>Ingresos de los Entes Públicos de los Poderes Legislativo y Judicial, de los Órganos Autónomos y del Sector Paraestatal o Paramunicipal, así como de las Empresas Productivas del Estado</b>	<b>63,594.1</b>	<b>-7,451.8</b>	<b>56,142.3</b>	<b>50,680.2</b>	<b>50,680.2</b>	<b>-12,913.9</b>
Cuotas y Aportaciones de Seguridad Social						
Productos				.5	.5	.5
Ingresos por Venta de Bienes, Prestación de Servicios y Otros Ingresos	749.0	-467.1	281.9			-749.0
Transferencias, Asignaciones, Subsidios y Subvenciones, y Pensiones y Jubilaciones	62,845.1	-6,984.7	55,860.4	50,679.7	50,679.7	-12,165.4
<b>Ingresos Derivados de Financiamiento</b>		<b>490.6</b>	<b>490.6</b>	<b>805.0</b>	<b>805.0</b>	<b>805.0</b>
Ingresos Derivados de Financiamientos		490.6	490.6	805.0	805.0	805.0
<b>Total</b>	<b>63,594.1</b>	<b>-6,961.2</b>	<b>56,632.9</b>	<b>51,485.2</b>	<b>51,485.2</b>	<b>-12,108.9</b>
				<b>Ingresos excedentes<sup>1</sup></b>		

I I F A E M

Instituto de Investigación y Fomento de las Artesanías del Estado de México  
**INGRESOS**  
 (Miles de Pesos)

INGRESOS	P R E S U P U E S T O 2 0 2 0				VARIACIÓN		
	PREVISTO	ASIGNACIONES Y/O AMPLIACIONES	REDUCCIONES Y/O DISMINUCIONES	TOTAL AUTORIZADO	RECAUDADO	IMPORTE	%
<b>INGRESOS DE GESTIÓN</b>	<b>749.0</b>		<b>467.1</b>	<b>281.9</b>		<b>281.9</b>	<b>100.0</b>
Ingresos por Venta de Bienes y Servicios	749.0		467.1	281.9		281.9	100.0
<b>PARTICIPACIONES, APORTACIONES, TRANSFERENCIAS, ASIGNACIONES, SUBSIDIOS Y OTRAS AYUDAS</b>	<b>62,845.1</b>	<b>3,125.8</b>	<b>10,110.5</b>	<b>55,860.4</b>	<b>50,679.7</b>	<b>5,180.7</b>	<b>9.3</b>
Subsidio	62,845.1	3,125.8	10,110.5	55,860.4	50,679.7	5,180.7	9.3
<b>OTROS INGRESOS Y BENEFICIOS</b>		<b>490.6</b>		<b>490.6</b>	<b>805.5</b>	<b>-314.9</b>	<b>-64.2</b>
Ingresos Financieros					.5	-5	
Pasivos que se Generen como Resultado de Erogaciones que se Devengan en el Ejercicio Fiscal pero que queden Pendientes de Liquidar al Cierre del Mismo		490.6		490.6	805.0	-314.4	-64.1
<b>T O T A L</b>	<b>63,594.1</b>	<b>3,616.4</b>	<b>10,577.6</b>	<b>56,632.9</b>	<b>51,485.2</b>	<b>5,147.7</b>	<b>9.1</b>

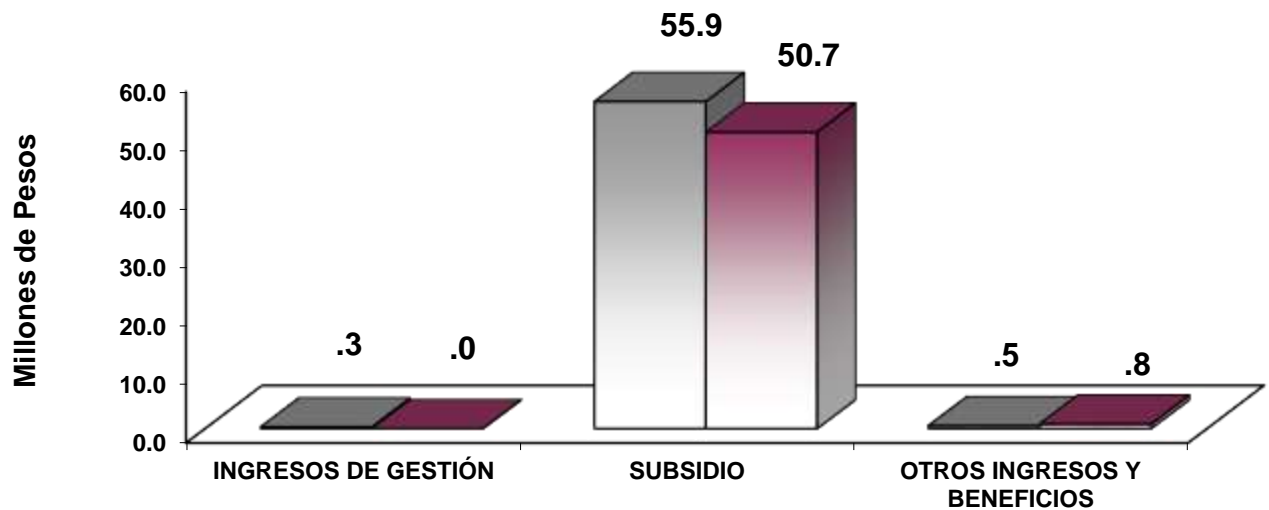

□ AUTORIZADO

■ RECAUDADO

## NOTAS AL PRESUPUESTO DE INGRESOS

### INGRESOS

Se tiene previsto recaudar 63 millones 594.1 miles de pesos, presentándose durante el ejercicio ampliaciones y reducciones netos de menos por 6 millones 961.2 miles de pesos, ya que forman parte del subsidio, teniéndose un total autorizado por 56 millones 632.9 miles de pesos, lográndose recaudar 51 millones 485.2 miles de pesos, por lo que se obtuvo una variación de menos por 5 millones 147.7 miles de peso; que representó el 9.1 por ciento de lo previsto.

### INGRESOS DE GESTIÓN

Se tiene previsto recaudar ingresos por 749 mil pesos, durante el ejercicio 2020, los cuales, forman parte de lo ya recaudado, por cambio de fuente de financiamiento a subsidio.

### PARTICIPACIONES, APORTACIONES, TRANSFERENCIAS, ASIGNACIONES SUBSIDIOS Y OTRAS AYUDAS

Se tiene previsto recaudar 62 millones 845.1 miles de pesos, presentando ampliaciones y reducciones netas de menos por 6 millones 984.7 miles de pesos, quedando un autorizado de 55 millones 860.4 miles de pesos, lográndose recaudar 50 millones 679.7 miles de pesos, teniéndose una variación de menos por 5 millones 180.7 miles de pesos, lo que representó 9.3 por ciento del monto previsto.

### OTROS INGRESOS Y BENEFICIOS

En este rubro se asignaron ampliaciones por 490.6 miles de pesos, integrados por pasivos derivados de erogaciones devengadas y pendientes de ejercicios anteriores, el total recaudado fue de 805.5 miles de pesos, presentando una variación de más por 314.9 miles de pesos, que representó el 64.2 por ciento del monto previsto.



I I F A E M

Instituto de Investigación y Fomento de las Artesanías del Estado de México  
Estado Analítico del Ejercicio del Presupuesto de Egresos  
Clasificación por Objeto del Gasto (Capítulo y Concepto)  
Del 1 de enero al 31 de diciembre de 2020  
(Miles de Pesos)

Concepto	Egresos					Subejercicio 6 = (3 - 4)
	Aprobado 1	Ampliaciones/ Reducciones 2	Modificado 3 = (1 + 2)	Devengado 4	Pagado 5	
<b>Servicios Personales</b>	<b>32,296.3</b>		<b>32,296.3</b>	<b>20,432.7</b>	<b>20,263.3</b>	<b>11,863.6</b>
Remuneraciones al Personal de Carácter Permanente	10,326.2	-140.9	10,185.3	7,903.2	7,903.2	2,282.1
Remuneraciones al Personal de Carácter Transitorio	2,098.7		2,098.7	2,024.9	2,024.9	73.8
Remuneraciones Adicionales y Especiales	14,846.2	-1,351.6	13,494.6	5,593.7	5,593.7	7,900.9
Seguridad Social	3,581.5	177.3	3,758.8	2,874.3	2,874.3	884.5
Otras Prestaciones Sociales y Económicas	1,443.7	1,116.4	2,560.1	1,846.3	1,846.3	713.8
Previsiones						
Pago de Estímulos a Servidores Públicos		198.8	198.8	190.3	20.9	8.5
<b>Materiales y Suministros</b>	<b>12,198.3</b>	<b>-6,538.2</b>	<b>5,660.1</b>	<b>3,010.7</b>	<b>3,010.7</b>	<b>2,649.4</b>
Materiales de Administración, Emisión de Documentos y Artículos Oficiales	429.6	416.1	845.7	713.6	713.6	132.1
Alimentos y Utensilios	38.1	34.6	72.7	61.5	61.5	11.2
Materias Primas y Materiales de Producción y Comercialización	7,956.4	-6,522.5	1,433.9	35.3	35.3	1,398.6
Materiales y Artículos de Construcción y de Reparación	1,388.1	-332.0	1,056.1	446.6	446.6	609.5
Productos Químicos, Farmacéuticos y de Laboratorio	2.9	.4	3.3	1.0	1.0	2.3
Combustibles, Lubricantes y Aditivos	1,966.5	-430.9	1,535.6	1,268.6	1,268.6	267.0
Vestuario, Blancos, Prendas de Protección y Artículos Deportivos	77.1	310.3	387.4	325.1	325.1	62.3
Materiales y Suministros Para Seguridad						
Herramientas, Refacciones y Accesorios Menores	339.6	-14.2	325.4	159.0	159.0	166.4
<b>Servicios Generales</b>	<b>8,499.5</b>	<b>-1,686.8</b>	<b>6,812.7</b>	<b>3,481.5</b>	<b>3,281.3</b>	<b>3,331.2</b>
Servicios Básicos	589.4	-35.6	553.8	314.1	302.9	239.7
Servicios de Arrendamiento	46.4	89.8	136.2	75.4	75.4	60.8
Servicios Profesionales, Científicos, Técnicos y Otros Servicios	2,124.8	601.9	2,726.7	1,792.0	1,756.0	934.7
Servicios Financieros, Bancarios y Comerciales	402.0	38.8	440.8	116.5	116.5	324.3
Servicios de Instalación, Reparación, Mantenimiento y Conservación	1,134.5	-570.6	563.9	387.8	298.0	176.1
Servicios de Comunicación Social y Publicidad	1,003.2	-224.1	779.1			779.1
Servicios de Traslado y Viáticos	1,535.8	-1,069.8	466.0	236.3	236.3	229.7
Servicios Oficiales	886.0	-383.1	502.9			502.9
Otros Servicios Generales	777.4	-134.1	643.3	559.4	496.2	83.9
<b>Transferencias, Asignaciones, Subsidios y Otras Ayudas</b>	<b>10,600.0</b>	<b>773.2</b>	<b>11,373.2</b>	<b>10,368.6</b>	<b>10,368.6</b>	<b>1,004.6</b>
Transferencias Internas y Asignaciones al Sector Público						
Transferencias al Resto del Sector Público						
Subsidios y Subvenciones	2,000.0	-706.8	1,293.2	288.6	288.6	1,004.6
Ayudas Sociales	8,600.0	1,480.0	10,080.0	10,080.0	10,080.0	
Pensiones y Jubilaciones						
Transferencias a Fideicomisos, Mandatos y Otros Análogos						
Transferencias a la Seguridad Social						
Donativos						
Transferencias al Exterior						
<b>Bienes Muebles, Inmuebles e Intangibles</b>						
Mobiliario y Equipo de Administración						
Mobiliario y Equipo Educativo y Recreativo						
Equipo e Instrumental Médico y de Laboratorio						
Vehículos y Equipo de Transporte						
Equipo de Defensa y Seguridad						
Maquinaria, Otros Equipos y Herramientas						
Activos Biológicos						
Bienes Inmuebles						
Activos Intangibles						
<b>Inversión Pública</b>						
Obra Pública en Bienes de Dominio Público						
Obra Pública en Bienes Propios						
Proyectos Productivos y Acciones de Fomento						
<b>Inversiones Financieras y Otras Provisiones</b>						
Inversiones Para el Fomento de Actividades Productivas						
Acciones y Participaciones de Capital						
Compra de Títulos y Valores						
Concesión de Préstamos						
Inversiones en Fideicomisos, Mandatos y Otros Análogos						
Otras Inversiones Financieras						
Provisiones para Contingencias y Otras Erogaciones Especiales						
<b>Participaciones y Aportaciones</b>						
Participaciones						
Aportaciones						
Convenios						
<b>Deuda Pública</b>		<b>490.6</b>	<b>490.6</b>	<b>481.3</b>	<b>481.3</b>	<b>9.3</b>
Amortización de la Deuda Pública						
Intereses de la Deuda Pública						
Comisiones de la Deuda Pública						
Gastos de la Deuda Pública						
Costo por Coberturas						
Apoyos Financieros						
Adeudos de Ejercicios Fiscales Anteriores		490.6	490.6	481.3	481.3	9.3
<b>Total del Gasto</b>	<b>63,594.1</b>	<b>-6,961.2</b>	<b>56,632.9</b>	<b>37,774.8</b>	<b>37,405.2</b>	<b>18,858.1</b>

CUENTA PÚBLICA DEL GOBIERNO, ORGANISMOS AUXILIARES Y AUTÓNOMOS DEL ESTADO DE MÉXICO 2020

Instituto de Investigación y Fomento de las Artesanías del Estado de México  
Estado Analítico del Ejercicio del Presupuesto de Egresos  
Clasificación Económica (por Tipo de Gasto)  
Del 1 de enero al 31 de diciembre de 2020  
(Miles de Pesos)

Concepto	Egresos					Subejercicio
	Aprobado	Ampliaciones/ (Reducciones)	Modificado	Devengado	Pagado	
	1	2	3 = (1 + 2)	4	5	
Gasto Corriente	63,594.1	- 7,451.8	56,142.3	37,293.5	36,923.9	18,848.8
Gasto de Capital						
Amortización de la Deuda y Disminución de Pasivos		490.6	490.6	481.3	481.3	9.3
Pensiones y Jubilaciones						
Participaciones						
<b>Total del Gasto</b>	<b>63,594.1</b>	<b>- 6,961.2</b>	<b>56,632.9</b>	<b>37,774.8</b>	<b>37,405.2</b>	<b>18,858.1</b>

Instituto de Investigación y Fomento de las Artesanías del Estado de México  
Estado Analítico del Ejercicio del Presupuesto de Egresos  
Clasificación Administrativa  
Del 1 de enero al 31 de diciembre de 2020  
(Miles de Pesos)

Concepto	Egresos					Subejercicio
	Aprobado	Ampliaciones/ (Reducciones)	Modificado	Devengado	Pagado	
	1	2	3 = (1 + 2)	4	5	
Entidades Paraestatales y Fideicomisos No Empresariales y No Financieros	63,594.1	- 6,961.2	56,632.9	37,774.8	37,405.2	18,858.1
Instituciones Públicas de Seguridad Social						
Entidades Paraestatales Empresariales No Financieras con Participación Estatal Mayoritaria						
Fideicomisos Empresariales No Financieros con Participación Estatal Mayoritaria						
Entidades Paraestatales Empresariales Financieras Monetarias con Participación Estatal Mayoritaria						
Entidades Paraestatales Empresariales Financieras No Monetarias con Participación Estatal Mayoritaria						
Fideicomisos Financieros Públicos con Participación Estatal Mayoritaria						
<b>Total del Gasto</b>	<b>63,594.1</b>	<b>- 6,961.2</b>	<b>56,632.9</b>	<b>37,774.8</b>	<b>37,405.2</b>	<b>18,858.1</b>

I I F A E M

**Instituto de Investigación y Fomento de las Artesanías del Estado de México**  
**Estado Analítico del Ejercicio del Presupuesto de Egresos**  
**Clasificación Administrativa**  
**Del 1 de enero al 31 de diciembre de 2020**  
**(Miles de Pesos)**

Concepto	Egresos					Subejercicio 6 = (3 - 4)
	Aprobado	Ampliaciones/ (Reducciones)	Modificado	Devengado	Pagado	
	1	2	3 = (1 + 2)	4	5	
216C01 Instituto de Investigación y Fomento de las Artesanías del Estado de México	63,594.1	- 6,961.2	56,632.9	37,774.8	37,405.2	18,858.1
<b>Total del Gasto</b>	<b>63,594.1</b>	<b>- 6,961.2</b>	<b>56,632.9</b>	<b>37,774.8</b>	<b>37,405.2</b>	<b>18,858.1</b>

**Instituto de Investigación y Fomento de las Artesanías del Estado de México**  
**Estado Analítico del Ejercicio del Presupuesto de Egresos**  
**Clasificación Administrativa**  
**Del 1 de enero al 31 de diciembre de 2020**  
**(Miles de pesos)**

Concepto	Egresos					Subejercicio 6 = (3 - 4)
	Aprobado	Ampliaciones/ (Reducciones)	Modificado	Devengado	Pagado	
	1	2	3 = (1 + 2)	4	5	
Poder Ejecutivo	63,594.1	- 6,961.2	56,632.9	37,774.8	37,405.2	18,858.1
Poder Legislativo						
Poder Judicial						
Órganos Autónomos						
<b>Total del Gasto</b>	<b>63,594.1</b>	<b>- 6,961.2</b>	<b>56,632.9</b>	<b>37,774.8</b>	<b>37,405.2</b>	<b>18,858.1</b>

CUENTA PÚBLICA DEL GOBIERNO, ORGANISMOS AUXILIARES Y AUTÓNOMOS DEL ESTADO DE MÉXICO 2020

Instituto de Investigación y Fomento de las Artesanías del Estado de México  
 Estado Analítico del Ejercicio del Presupuesto de Egresos  
 Clasificación Funcional (Finalidad y Función)  
 Del 1 de enero al 31 de diciembre de 2020  
 (Miles de Pesos)

Concepto	Egresos					Subejercicio 6 = ( 3 - 4 )
	Aprobado	Ampliaciones/ (Reducciones)	Modificado	Devengado	Pagado	
	1	2	3 = ( 1 + 2 )	4	5	
<b>Gobierno</b>	<b>1,770.8</b>	<b>- 73.7</b>	<b>1,697.1</b>	<b>1,243.0</b>	<b>1,238.7</b>	<b>454.1</b>
Legislación						
Justicia						
Coordinación de la Política de Gobierno	1,770.8	- 73.7	1,697.1	1,243.0	1,238.7	454.1
Relaciones Exteriores						
Asuntos Financieros y Hacendarios						
Seguridad Nacional						
Asuntos de Orden Público y de Seguridad Interior						
Otros Servicios Generales						
<b>Desarrollo Social</b>						
Protección Ambiental						
Vivienda y Servicios a la Comunidad						
Salud						
Recreación, Cultura y Otras Manifestaciones Sociales						
Educación						
Protección Social						
Otros Asuntos Sociales						
<b>Desarrollo Económico</b>	<b>61,823.3</b>	<b>- 7,378.1</b>	<b>54,445.2</b>	<b>36,050.5</b>	<b>35,685.2</b>	<b>18,394.7</b>
Asuntos Económicos, Comerciales y Laborales en General						
Agropecuaria, Silvicultura, Pesca y Caza						
Combustibles y Energía						
Minería, Manufacturas y Construcción						
Transporte						
Comunicaciones						
Turismo						
Ciencia, Tecnología e Innovación						
Otras Industrias y Otros Asuntos Económicos	61,823.3	- 7,378.1	54,445.2	36,050.5	35,685.2	18,394.7
<b>Otras no Clasificadas en Funciones Anteriores</b>		<b>490.6</b>	<b>490.6</b>	<b>481.3</b>	<b>481.3</b>	<b>9.3</b>
Transacciones de la Deuda Pública / Costo Financiero de la Deuda						
Transferencias, Participaciones y Aportaciones entre Diferentes Niveles y Órdenes de Gobierno						
Saneamiento del Sistema Financiero						
Adeudos de Ejercicios Fiscales Anteriores		490.6	490.6	481.3	481.3	9.3
<b>Total del Gasto</b>	<b>63,594.1</b>	<b>- 6,961.2</b>	<b>56,632.9</b>	<b>37,774.8</b>	<b>37,405.2</b>	<b>18,858.1</b>

**Instituto de Investigación y Fomento de las Artesanías del Estado de México**  
**Endeudamiento Neto**  
**Del 1 de Enero al 31 de Diciembre de 2020**  
**(Miles de Pesos)**

Identificación de Crédito o Instrumento	Contratación/Colocación	Amortización	Endeudamiento Neto
	A	B	C = A - B
<b>Créditos Bancarios</b>			
			-
			-
			-
			-
			-
			-
<b>Total Créditos Bancarios</b>	-	-	-
<b>Otros Instrumentos de Deuda</b>			
			-
			-
			-
			-
			-
<b>Total Otros Instrumentos de Deuda</b>	-	-	-
<b>TOTAL</b>	-	-	-

**Instituto de Investigación y Fomento de las Artesanías del Estado de México**  
**Intereses de la Deuda**  
**Del 1 de Enero al 31 de Diciembre de 2020**  
**(Miles de Pesos)**

Identificación de Crédito o Instrumento	Devengado	Pagado
<b>Créditos Bancarios</b>		
<b>Total de Intereses de Créditos Bancarios</b>	-	-
<b>Otros Instrumentos de Deuda</b>		
<b>Total de Intereses de Otros Instrumentos de Deuda</b>	-	-
<b>TOTAL</b>	-	-

**NOTAS AL PRESUPUESTO DE EGRESOS**

**Instituto de Investigación y Fomento de las Artesanías del Estado de México**  
**EGRESOS POR CAPÍTULO**  
 (Miles de Pesos)

EGRESOS	PRESUPUESTO 2020				EJERCIDO	VARIACIÓN	
	PREVISTO	ASIGNACIONES Y/O AMPLIACIONES	REDUCCIONES Y/O DISMINUCIONES	TOTAL AUTORIZADO		IMPORTE	%
Servicios Personales	32,296.3	1,773.3	1,773.3	32,296.3	20,432.7	11,863.6	36.7
Materiales y Suministros	12,198.3	1,443.9	7,982.1	5,660.1	3,010.7	2,649.4	46.8
Servicios Generales	8,499.5	1,408.4	3,095.2	6,812.7	3,481.5	3,331.2	48.9
Transferencias, Asignaciones, Subsidios y Otras Ayudas	10,600.0	3,658.7	2,885.5	11,373.2	10,368.6	1,004.6	8.8
Deuda Pública		490.6		490.6	481.3	9.3	1.9
<b>TOTAL</b>	<b>63,594.1</b>	<b>8,774.9</b>	<b>15,736.1</b>	<b>56,632.9</b>	<b>37,774.8</b>	<b>18,858.1</b>	<b>33.3</b>

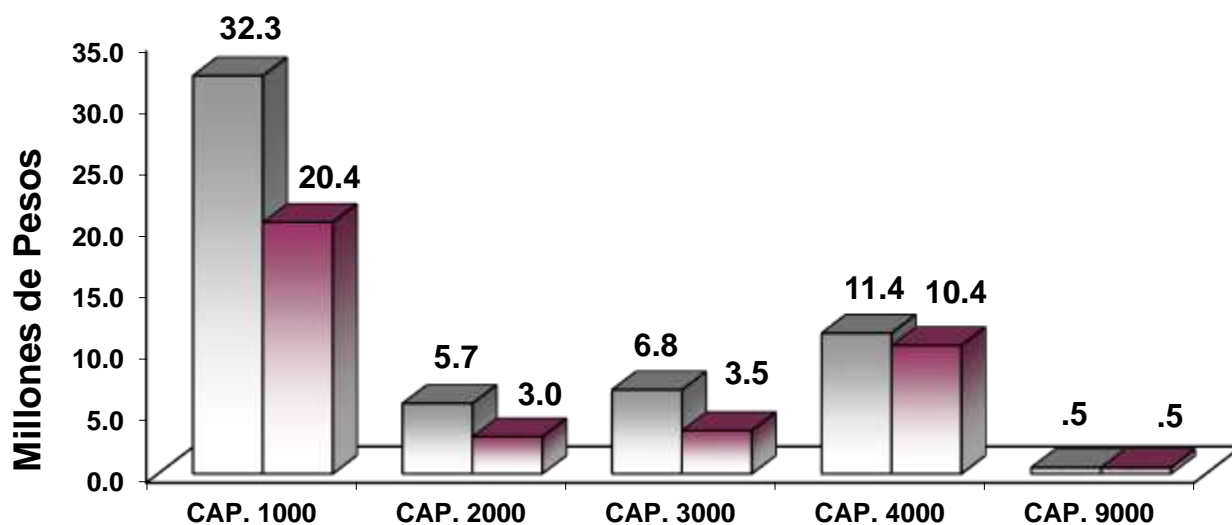

■ AUTORIZADO ■ EJERCIDO

**EGRESOS**

Se tuvo un presupuesto inicial de 63 millones 594.1 miles de pesos, presentándose ampliaciones, reducciones y trasposos netos de menos por 6 millones 961.2 miles de pesos, con lo que se determinó un presupuesto modificado de 56 millones 632.9 miles de pesos, de los cuales se ejercieron 37 millones 774.8 miles de pesos, obteniéndose una variación de 18 millones 858.1 miles de pesos, equivalentes al 33.3 por ciento menos respecto al monto autorizado.

## **SERVICIOS PERSONALES**

Se tuvo un autorizado inicial de este capítulo por 32 millones 296.3 miles de pesos, el ejercido fue de 20 millones 432.7 miles de pesos, obteniéndose un subejercicio de 11 millones 863.6 miles de pesos, lo que representó 36.7 por ciento respecto al monto autorizado.

La variación obedece principalmente a las medidas de austeridad, racionalidad, y disciplina presupuestal.

## **MATERIALES Y SUMINISTROS**

Se tuvo un autorizado inicial de 12 millones 198.3 miles de pesos, presentando ampliaciones, reducciones y traspasos netos de menos 6 millones 538.2 miles de pesos, con lo que se determinó un presupuesto modificado de 5 millones 660.1 miles de pesos, de los cuales se han ejercido 3 millones 010.7 miles de pesos, teniéndose un subejercicio de 2 millones 649.4 miles de pesos, equivalente al 46.8 por ciento respecto al monto autorizado.

La variación obedece al cumplimiento en la Contención del Gasto y Ahorro Presupuestal del Ejercicio 2020.

## **SERVICIOS GENERALES**

El presupuesto autorizado inicial de este capítulo fue de 8 millones 499.5 miles de pesos, con ampliaciones, reducciones y traspasos netos de menos un millón 686.8 miles de pesos, obteniéndose un presupuesto autorizado de 6 millones 812.7 miles de pesos. El importe ejercido fue de 3 millones 481.5 miles de pesos, obteniéndose un subejercicio de 3 millones 331.2 miles de pesos, lo que representó el 48.9 por ciento respecto al monto autorizado.

## **TRANSFERENCIAS, ASIGNACIONES, SUBSIDIOS Y OTRAS AYUDAS**

Se tuvo un autorizado inicial de 10 millones 600 mil pesos, con ampliaciones, reducciones y traspasos netos de más por 773.2 miles de pesos, obteniéndose un presupuesto autorizado de 11 millones 373.2 miles de pesos, de los cuales se ejercieron 10 millones 368.6 mil pesos, teniéndose un subejercicio de un millón 004.6 miles de pesos, equivalente al 8.8 por ciento respecto al monto autorizado.

## **DEUDA PÚBLICA**

Se autorizó una ampliación para el pago de pasivos derivados de erogaciones devengadas y pendientes de ejercicios anteriores por 490.6 miles de pesos, ejerciéndose al 31 de diciembre 481.3 miles de pesos del monto autorizado.

CUENTA PÚBLICA DEL GOBIERNO, ORGANISMOS AUXILIARES Y AUTÓNOMOS DEL ESTADO DE MÉXICO 2020

INFORMACIÓN PRESUPUESTAL

Instituto de Investigación y Fomento de las Artesanías del Estado de México  
EGRESOS POR OBJETO DEL GASTO  
(Miles de Pesos)

CAPÍTULO Y OBJETO DEL GASTO	PRESUPUESTO 2020					VARIACIÓN
	PREVISTO	ASIGNACIONES Y/O AMPLIACIONES	REDUCCIONES Y/O DISMINUCIONES	TOTAL AUTORIZADO	EJERCIDO	
<b>SERVICIOS PERSONALES</b>	<b>32,296.3</b>	<b>1,773.3</b>	<b>1,773.3</b>	<b>32,296.3</b>	<b>20,432.7</b>	<b>11,863.6</b>
Sueldo Base	10,326.2		141.0	10,185.2	7,903.2	2,282.0
Honorarios asimilables al salario	2,098.7			2,098.7	2,024.9	73.8
Prima por Años de Servicio	7,112.0		1,630.3	5,481.7	111.1	5,370.6
Prima de Antigüedad		88.7		88.7	88.7	
Prima Vacacional	695.0	26.2		721.2	495.0	226.2
Aguinaldo	1,606.5	107.0		1,713.5	1,337.3	376.2
Aguinaldo de eventuales	385.7			385.7	321.0	64.7
Vacaciones no Disfrutadas por Finiquito	7.4	34.0		41.4	40.1	1.3
Compensación por Retabulación	841.2	15.0		856.2	634.4	221.8
Gratificación	3,129.1	8.0		3,137.1	2,010.3	1,126.8
Gratificación por Convenio	788.8			788.8	429.4	359.4
Gratificación por Productividad	78.1			78.1		78.1
Estudios Superiores	202.3			202.3	126.4	75.9
Aportaciones de Servicio de Salud	1,625.4	22.2		1,647.6	1,161.2	486.4
Aportaciones al Sistema Solidario de Reparto	1,162.1	82.3		1,244.4	1,100.2	144.2
Aportaciones del Sistema de Capitalización individual	274.5	22.3		296.8	232.9	63.9
Aportaciones para Financiar los Gastos Generales de Administración del ISSEMyM	184.3	10.4		194.7	125.1	69.6
Aportaciones para Riesgo de Trabajo	235.3	40.0		275.3	219.1	56.2
Seguros y Fianzas	99.9			99.9	35.9	64.0
Cuotas para Fondo de Retiro	126.4	.1		126.5	61.9	64.6
Seguro de Separación Individualizado	738.3			738.3	322.2	416.1
Liquidaciones por Indemnizaciones, por Sueldos y Salarios Caídos	204.2	462.1	2.0	664.3	601.2	63.1
Prima por Jubilación		55.0		55.0	55.0	
Día del Maestro y del Servidor Público		576.0		576.0	504.0	72.0
Despensa	374.9	25.2		400.1	302.0	98.1
Reconocimiento a Servidores Públicos		25.2		25.2	25.1	.1
Estímulos por Puntualidad y Asistencia		29.4		29.4	20.9	8.5
Recompensas		144.2		144.2	144.2	
<b>MATERIALES Y SUMINISTROS</b>	<b>12,198.3</b>	<b>1,443.9</b>	<b>7,982.1</b>	<b>5,660.1</b>	<b>3,010.7</b>	<b>2,649.4</b>
Materiales y Útiles de Oficina	126.0	146.4	30.2	242.2	185.6	56.6
Enseres de Oficina	132.6	125.5	26.4	231.7	183.3	48.4
Material y Útiles de Imprenta y Reproducción		.1		.1	.1	
Materiales y Útiles para el Procesamiento en Equipos y Bienes Informáticos	120.0	18.6	20.8	117.8	108.0	9.8
Material de Información	19.0	.4	3.8	15.6	.4	15.2
Material y Enseres de Limpieza	32.0	200.8		232.8	230.6	2.2
Material para Identificación y Registro		5.6		5.6	5.6	
Productos Alimenticios para Personas	38.1	44.3	9.7	72.7	61.6	11.1
Materias Primas y Materiales de Producción	7,911.8		6,516.8	1,395.0	31.5	1,363.5
Mercancías para su comercialización en tiendas del sector público	44.5		5.6	38.9	3.8	35.1
Productos minerales no metálicos	8.5		2.7	5.8		5.8
Cemento y productos de concreto	16.3		4.3	12.0		12.0
Madera y productos de madera	288.3	158.2	57.7	388.8	112.3	276.5
Material Eléctrico y Electrónico	61.2	234.5	16.8	278.9	248.7	30.2
Artículos metálicos para la construcción	.2	.3		.5	.3	.2
Material de Señalización	17.4		3.8	13.6		13.6
Árboles y Plantas de Ornato		6.0		6.0	6.0	
Materiales de Construcción	22.8	79.0	4.6	97.2	79.3	17.9
Estructuras y Manufacturas para Todo Tipo de Construcción	973.5		720.2	253.3		253.3
Medicinas y Productos Farmacéuticos	2.9	1.0	.6	3.3	1.0	2.3
Combustibles, Lubricantes y Aditivos	1,966.5		431.0	1,535.5	1,268.6	266.9
Vestuario y Uniformes	48.3	109.4	7.6	150.1	109.4	40.7
Prendas de Seguridad y Protección Personal	28.5	215.0	6.4	237.1	215.7	21.4
Productos textiles	.3		.1	.2		.2
Refacciones, Accesorios y Herramientas	6.8	6.7	1.6	11.9	6.7	5.2
Refacciones y Accesorios Menores de Edificios	8.2	1.0	2.9	6.3	1.0	5.3
Refacciones y Accesorios para Equipo de Cómputo	22.7	13.5	5.1	31.1	14.1	17.0
Refacciones y Accesorios Menores para Equipo de Transporte	273.2		99.5	173.7	57.3	116.4
Artículos para la Extinción de Incendios	21.7		2.5	19.2		19.2
Otros Enseres	7.0	77.6	1.4	83.2	79.8	3.4



I I F A E M

CAPÍTULO Y OBJETO DEL GASTO	P R E S U P U E S T O 2 0 2 0					VARIACIÓN
	PREVISTO	ASIGNACIONES Y/O AMPLIACIONES	REDUCCIONES Y/O DISMINUCIONES	TOTAL AUTORIZADO	EJERCIDO	
<b>SERVICIOS GENERALES</b>	<b>8,499.5</b>	<b>1,408.4</b>	<b>3,095.2</b>	<b>6,812.7</b>	<b>3,481.5</b>	<b>3,331.2</b>
Servicio de Energía Eléctrica	268.7	45.1	68.1	245.7	203.6	42.1
Servicio de Agua	50.1	3.0	9.9	43.2	6.5	36.7
Servicio de Telefonía Convencional	144.1	7.7	32.0	119.8	80.3	39.5
Servicios de Acceso a Internet	124.6	1.1	.4	125.3	11.3	114.0
Servicio Postal y Telegráfico	2.0	19.3	1.4	19.9	12.4	7.5
Arrendamiento de Vehículos	17.0		12.0	5.0		5.0
Arrendamiento de Activos Intangibles		75.4		75.4	75.4	
Arrendamiento de equipo para el suministro de sustancias y productos químicos	29.4	32.2	5.9	55.7		55.7
Asesorías Asociadas a Convenios o Acuerdos	597.4		132.0	465.4	36.0	429.4
Servicios Informáticos	247.6	4.6	67.8	184.4	180.0	4.4
Capacitación	62.7	33.1	17.6	78.2	60.3	17.9
Servicios de Apoyo Administrativo y Fotocopiado	143.7	36.3		180.0	142.5	37.5
Impresiones de Documentos Oficiales para la Prestación de Servicios Públicos, Identificación, Formatos Administrativos y Fiscal	28.0	14.9	21.8	21.1	14.9	6.2
Servicios de Impresión de Documentos Oficiales	55.4	687.3	13.5	729.2	719.3	9.9
Servicios de Vigilancia	990.0	78.6		1,068.6	639.1	429.5
Servicios Bancarios y Financieros	60.8	48.3	31.2	77.9	16.5	61.4
Seguros y Fianzas	230.7	81.1		311.8	99.0	212.8
Almacenaje embalaje y envase	81.8		46.3	35.5		35.5
Fletes y Maniobras	28.7		13.2	15.5	1.0	14.5
Reparación y Mantenimiento de Inmuebles	107.7		107.7			
Reparación, Mantenimiento e Instalación de Mobiliario y Equipo de Oficina	48.6		44.8	3.8		3.8
Reparación, Instalación y Mantenimiento de Bienes Informáticos Microfilmación y Tecn	99.0		81.1	17.9	1.2	16.7
Reparación y Mantenimiento para Equipo y Redes de Tele y Radio Transmisión	9.5		6.3	3.2		3.2
Reparación y Mantenimiento de Vehículos Terrestres, Aéreos y Lacustres	464.6	50.8	309.8	205.6	147.0	58.6
Servicios de Lavandería, Limpieza e Higiene	347.4	23.0	87.4	283.0	215.6	67.4
Servicios de Fumigación	57.6	26.1	33.5	50.2	24.0	26.2
Gastos de Publicidad y Propaganda	45.3		9.0	36.3		36.3
Publicaciones Oficiales y de Información en General para Difusión	928.5		185.7	742.8		742.8
Gastos de publicidad en materia comercial	29.4		29.4			
Transportación Aérea	340.1		292.9	47.2	32.1	15.1
Gastos de Traslado por Vía Terrestre	86.4		66.9	19.5	.2	19.3
Gastos de alimentación en territorio nacional	285.2		127.4	157.8	100.8	57.0
Gastos de hospedaje en territorio nacional	180.5		148.1	32.4		32.4
Gastos de alimentación en el extranjero	133.0		98.2	34.8		34.8
Gastos de hospedaje en el extranjero	343.9		283.1	60.8		60.8
Otros Servicios de Traslado y Hospedaje	166.8		53.1	113.7	103.2	10.5
Exposiciones y Ferias	886.0		383.1	502.9		502.9
Otros Impuestos y Derechos	86.6	25.7	76.5	35.8	30.0	5.8
Sentencias y resoluciones judiciales	20.0		20.0			
Penas multas accesorios y actualizaciones		1.3		1.3		1.3
Impuesto sobre Erogaciones por Remuneraciones al Trabajo Personal	647.1	113.5	164.3	596.3	529.0	67.3
Gastos de Servicios Menores	23.6		13.8	9.8	.3	9.5
<b>TRANSFERENCIAS, ASIGNACIONES, SUBSIDIOS Y OTRAS AYUDAS</b>	<b>10,600.0</b>	<b>3,658.7</b>	<b>2,885.5</b>	<b>11,373.2</b>	<b>10,368.6</b>	<b>1,004.6</b>
Otros subsidios	2,000.0		706.8	1,293.2	288.6	1,004.6
Cooperaciones y ayudas	8,600.0	3,658.7	2,178.7	10,080.0	10,080.0	
<b>DEUDA PÚBLICA</b>		<b>490.6</b>		<b>490.6</b>	<b>481.3</b>	<b>9.3</b>
Por el Ejercicio Inmediato Anterior		490.6		490.6	481.3	9.3
<b>T O T A L</b>	<b>63,594.1</b>	<b>8,774.9</b>	<b>15,736.1</b>	<b>56,632.9</b>	<b>37,774.8</b>	<b>18,858.1</b>



# INFORMACIÓN PROGRAMÁTICA



I I F A E M

Instituto de Investigación y Fomento de las Artesanías del Estado de México  
Gasto por Categoría Programática  
Del 1 de Enero al 31 de Diciembre de 2020  
(Miles de Pesos)

Concepto	Egresos					Subejercicio 6=(3 - 4)
	Aprobado	Ampliaciones/(Reducciones)	Modificado	Devengado	Pagado	
	1	2	3=(1 + 2)	4	5	
<b>Programas</b>	<b>63,594.1</b>	- 7,451.8	<b>56,142.3</b>	<b>37,293.5</b>	<b>36,923.9</b>	<b>18,848.8</b>
<b>Subsidios: Sector Social y Privado o Entidades Federativas y Municipios</b>						
Sujetos a Reglas de Operación						
Otros Subsidios						
<b>Desempeño de las Funciones</b>	<b>61,823.3</b>	- 7,378.1	<b>54,445.2</b>	<b>36,050.5</b>	<b>35,685.2</b>	<b>18,394.7</b>
Prestación de Servicios Públicos						
Provisión de Bienes Públicos						
Planeación, Seguimiento y Evaluación de Políticas Públicas						
Promoción y Fomento	61,823.3	- 7,378.1	54,445.2	36,050.5	35,685.2	18,394.7
Regulación y Supervisión						
Funciones de las Fuerzas Armadas (Únicamente Gobierno Federal)						
Específicos						
Proyectos de Inversión						
<b>Administrativos y de Apoyo</b>	<b>1,770.8</b>	- 73.7	<b>1,697.1</b>	<b>1,243.0</b>	<b>1,238.7</b>	<b>454.1</b>
Apoyo al Proceso Presupuestario y para Mejorar la Eficiencia Institucional						
Apoyo a la Función Pública y al Mejoramiento de la Gestión	1,770.8	- 73.7	1,697.1	1,243.0	1,238.7	454.1
Operaciones Ajenas						
<b>Compromisos</b>						
Obligaciones de Cumplimiento de Resolución Jurisdiccional						
Desastres Naturales						
<b>Obligaciones</b>						
Pensiones y Jubilaciones						
Aportaciones a la Seguridad Social						
Aportaciones a Fondos de Estabilización						
Aportaciones a Fondos de Inversión y Reestructura de Pensiones						
<b>Programa de Gasto Federalizado (Gobierno Federal)</b>						
Gasto Federalizado						
<b>Participaciones a Entidades Federativas y Municipios</b>						
<b>Costo Financiero, Deuda o Apoyos a Deudores y Ahorradores de la Banca</b>						
<b>Adeudos de Ejercicios Fiscales Anteriores</b>		<b>490.6</b>	<b>490.6</b>	<b>481.3</b>	<b>481.3</b>	<b>9.3</b>
<b>Total del Gasto</b>	<b>63,594.1</b>	- <b>6,961.2</b>	<b>56,632.9</b>	<b>37,774.8</b>	<b>37,405.2</b>	<b>18,858.1</b>

El plan de Desarrollo del Estado de México 2017-2023, es un instrumento prospectivo con una visión hacia 2030. En él se concentran las bases para la elaboración de los programas sectoriales, especiales y regionales que delinearán de manera más puntual y detallada los pasos para el cumplimiento de los objetivos establecidos, así como los planes específicos de inversión que permitirán realizar la proyección de los recursos financieros. Este esfuerzo colectivo plasma los retos y desafíos de la agenda gubernamental con un profundo sentido de responsabilidad y con el compromiso de lograr un desarrollo democrático.

## PILAR ECONÓMICO

Impulso a las vocaciones regionales para crear empleo. Una de las prioridades del Gobierno del Estado de México es acelerar la transformación económica para consolidar la productividad y competitividad, propiciando condiciones que generen un desarrollo que permita transitar de una economía tradicional a una del conocimiento, mejorar la conectividad entre regiones y ciudades, para consolidarse como el centro logístico del país. La industria moderna debe contribuir a la creación de empleos dignos y bien remunerados, bajo una visión integral que ayude a preservar el medio ambiente. Diagnóstico: Trabajo digno y crecimiento económico.

## GOBIERNO CAPAZ Y RESPONSABLE

El reto de los gobiernos actuales versa sobre la eficacia en solucionar los problemas endémicos que aquejan a las sociedades modernas y uno de los mayores retos es hacerlo con apego al Estado de Derecho, ya que éste aporta las normas y los valores fundamentales que rigen la convivencia social, así como los derechos y obligaciones de los actores sociales y políticos.

Instituto de Investigación y Fomento de las Artesanías del Estado de México								
Egresos por Pilar y/o Eje Transversal								
(Miles de Pesos)								
PILAR Y/O EJE TRANSVERSAL	PREVISTO	PRESUPUESTO 2020			EJERCIDO		VARIACIÓN	
		ASIGNACIONES Y/O AMPLIACIONES	REDUCCIONES Y/O DISMINUCIONES	TOTAL AUTORIZADO	IMPORTE	%		
Pilar Económico	61,823.3	8,216.3	15,594.4	54,445.2	36,050.5	18,394.7	33.8	
Gobierno Capaz y Responsable	1,770.8	558.6	141.7	2,187.7	1,724.3	463.4	21.2	
<b>T O T A L</b>	<b>63,594.1</b>	<b>8,774.9</b>	<b>15,736.1</b>	<b>56,632.9</b>	<b>37,774.8</b>	<b>18,858.1</b>	<b>33.3</b>	

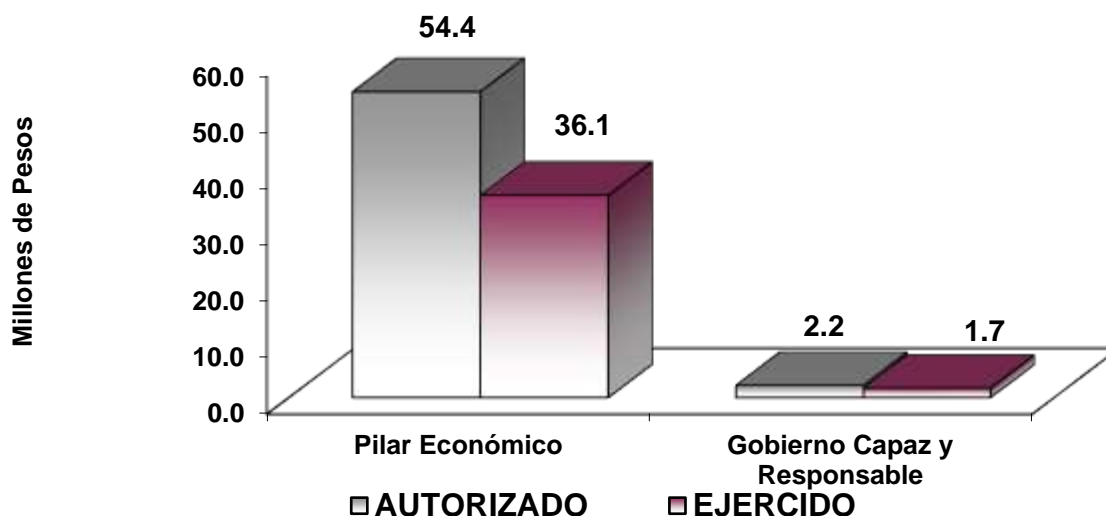

## FINALIDAD

## DESARROLLO ECONÓMICO

Dentro de los Proyectos con que cuenta el Instituto sobresalen actividades importantes como; El impulso a la producción artesanal, su desarrollo sustentable y su comercialización directa, así como la promoción de las artesanías del Estado de México a nivel regional, nacional e internacional; lo anterior busca mejorar el nivel de vida de los artesanos, principalmente los que provienen de grupos étnicos, a través de un Gobierno que mejore las condiciones de vida de la población, que fomente la actividad económica, la creación y conservación de empleos en un ambiente laboral propicio mediante la atracción de inversión productiva que aliente la modernización integral de los sectores económicos de capital humano y el fomento de intercambio comercial.

Instituto de Investigación y Fomento de las Artesanías del Estado de México							
EGRESOS POR PROGRAMA							
(Miles de Pesos)							
PROGRAMA	PREVISTO	PRESUPUESTO 2020		TOTAL AUTORIZADO	EJERCIDO	VARIACIÓN	
		ASIGNACIONES Y/O AMPLIACIONES	REDUCCIONES Y/O DISMINUCIONES			IMPORTE	%
Desarrollo de la Función Pública y Ética en el Servicio Público	1,770.8	68.0	141.7	1,697.1	1,243.0	454.1	26.8
Promoción Artesanal	61,823.3	8,216.3	15,594.4	54,445.2	36,050.5	18,394.7	33.8
Previsiones para el Pago de Adeudos de Ejercicios Fiscales Anteriores		490.6		490.6	481.3	9.3	1.9
<b>TOTAL</b>	<b>63,594.1</b>	<b>8,774.9</b>	<b>15,736.1</b>	<b>56,632.9</b>	<b>37,774.8</b>	<b>18,858.1</b>	<b>33.3</b>

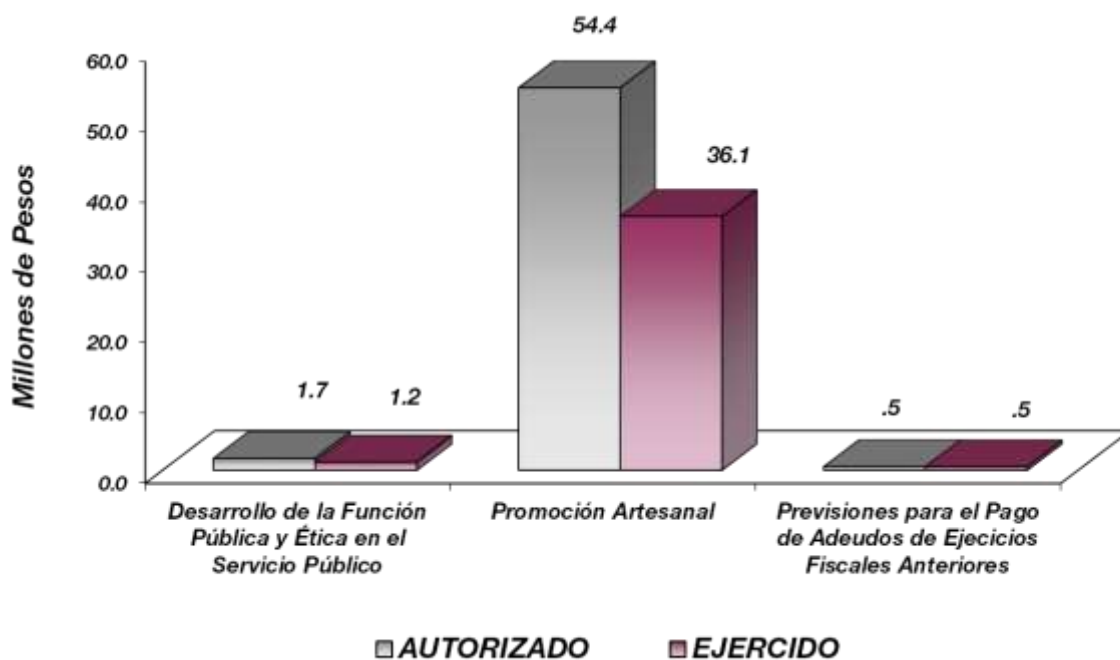

### AVANCE OPERATIVO – PROGRAMATICO PRESUPESTAL

## GOBIERNO CAPAZ Y RESPONSABLE

### DESARROLLO DE LA FUNCIÓN PÚBLICA Y ÉTICA EN EL SERVICIO PÚBLICO

#### 010304010101 FISCALIZACIÓN, CONTROL Y EVALUACIÓN DE LA SECRETARÍA Y CONTRALORÍAS INTERNAS

##### **Participar en Testificaciones, con el Propósito de Asegurarse que los Actos Administrativos se Realicen Conforme a la Normatividad Vigente.**

Con la finalidad de dejar constancia de actos oficiales, se asistió a 20 testificaciones de Entrega- Recepción, cumpliéndose la meta programada en un 100 por ciento.

##### **Participación del Órgano Interno de Control en Reuniones que por Mandato Legal o Disposición Administrativa así lo Requiera.**

Con el objeto de coadyuvar en el buen funcionamiento del Instituto y para contar con la presencia de un representante de la Secretaría de la Contraloría, se asistió a 23 reuniones de órganos de gobierno y colegiados, cumpliéndose la meta en un 115 por ciento, se realiza reconducción de meta de conformidad con lo estipulado en el numeral 4 inciso h, de la base de criterios para la elaboración del Programa Anual de Control y Evaluación 2020 del Órgano Interno de Control en el Instituto de Investigación y Fomento de las Artesanías del Estado de México.

##### **Realizar inspecciones a rubros específicos en las dependencias, organismos auxiliares del Ejecutivo Estatal, con el propósito de constatar el cumplimiento del marco normativo que lo regula.**

Mediante exámenes físicos de los recursos y/o documentos y con el objeto de cerciorarse de la existencia de una operación registrada, se realizaron 22 inspecciones, cumpliéndose la meta en un 104.8 por ciento, se realiza reconducción de meta de conformidad con lo estipulado en el numeral 4 inciso h, de la base de criterios para la elaboración del Programa Anual de Control y Evaluación 2020 del Órgano Interno de Control en el Instituto de Investigación y Fomento de las Artesanías del Estado de México.

##### **Realizar Auditorías, con el Propósito de Verificar el Cumplimiento del Marco Normativo que Regula el Funcionamiento de las Dependencias y Organismos Auxiliares del Ejecutivo Estatal.**

Con el objetivo de analizar, verificar y evaluar de manera objetiva las evidencias relacionadas con los informes de las actividades económicas y de gestión, se realizaron 6 auditorías, cumpliéndose la meta en un 100 por ciento.

##### **Atender Quejas y Denuncias.**

Se atendieron 2 quejas, representando un 33.3 por ciento de la meta programada.

## DESARROLLO ECONÓMICO



## **PILAR ECONÓMICO**

### **PROMOCIÓN ARTESANAL**

#### **030903010101 INVESTIGACIÓN SOBRE ARTESANÍAS**

Comprende las acciones de fomento a la creatividad artesanal con la realización de certámenes que permitan incrementar su productividad y comercialización, y realizar en coordinación con Instituciones Públicas y Privadas el desarrollo de estudios e investigaciones, a fin de mejorar los procesos artesanales, así como la publicación de los resultados y del trabajo artesanal.

##### **Difusión del Trabajo Artesanal y las Artesanías del Estado de México.**

Con el propósito de diversificar y elevar la competitividad de las artesanías mexiquenses, se realizaron 9 publicaciones, cumpliéndose en un 100 por ciento la meta programada.

##### **Credencialización de los Artesanos Productores del Estado de México.**

Derivado del interés de los artesanos por obtener una identidad en el sector artesanal y con el propósito de facilitar la comercialización de sus productos, se otorgaron 4 mil 482 credenciales, representando un 99.6 por ciento de la meta programada. Se realiza reconducción de meta derivado de la amplia demanda de credencialización y recredencialización de artesanos.

##### **Fomentar la Creatividad Artesanal Mediante la Coordinación, la Realización y Participación de Certámenes a Nivel Estatal, Nacional e Internacional.**

Con la finalidad de fomentar la creatividad y calidad del trabajo artesanal, se realizaron 8 concursos municipales, estatales y nacionales, beneficiando a 498 artesanos mexiquenses, logrando cumplir la meta en un 100 por ciento. Por mencionar algunos concursos estatales y nacionales: XV Concurso de la Cerámica Tonallan 2020, VIII Concurso Nacional Textiles y Rebozos 2020, VII Edición del Concurso Nacional Grandes Maestros del Patrimonio Artesanal 2020, XXIV Edición Del Concurso Nacional De Nacimientos Mexicanos 2020, XIV Edición Del Concurso Gran Premio Nacional De Arte Popular 2020, IX Concurso de la " Muerte en la Creación Popular 2020", 8vo Concurso Nacional de Muñecas Artesanales 2020, 4to Concurso Estatal Artesana y Artesano Mexiquense "Vida y Obra" 2020.

##### **Coordinación en el Desarrollo de Estudios Artesanales para Preservar, Desarrollar e Impulsar la Actividad Artesanal.**

Se realizaron 6 estudios, cumpliéndose la meta en un 100 por ciento.

#### **030903010102 Organización, Capacitación y Asesoría Financiera.**

Incluye las acciones para fomentar la integración de artesanos en organizaciones legalmente constituidas y para realizar eventos de capacitación que contribuyan al desarrollo integral del sector artesanal y las acciones para promover las distintas fuentes de financiamiento a las que los artesanos puedan acceder.

### **Gestión de capacitación integral y/o asistencia técnica.**

La capacitación es parte fundamental para el desarrollo de los artesanos y artesanas de la entidad por ello durante el ejercicio 2020 se llevaron a cabo un total de 13 asesorías, logrando el 100 por ciento de la meta programada.

### **Promover y gestionar el registro de marca.**

Con el propósito de que la artesanía mexiquense adquiera identidad propia y pueda acceder a un grado mayor de posicionamiento en el mercado, se lograron gestionar 17 registros de marca individuales, representando un 89.5 por ciento de la meta programada.

### **Impartir cursos de capacitación**

Con el objeto de facilitar a los artesanos el acceso a servicios de capacitación que les permita elevar su competitividad y fomentar el autoempleo principalmente en zonas rurales con alto índice de marginación, se instrumentaron programas de capacitación en las siguientes vertientes: Fortalecimiento de mi Empresa, Régimen de incorporación Fiscal, Micro y Pequeño Comercio, Formación de Costos.

Se impartieron 46 cursos de capacitación, con lo cual se apoyó a 749 artesanos, logrando el 100 por ciento de la meta programada.

### **Promover y gestionar el establecimiento de organizaciones artesanales**

Por parte del IIFAEM se brinda la asesoría jurídica a los interesados en constituir una asociación artesanal, por ello se realiza un total de 21 asesorías, logrando el 100 por ciento de la meta programada.

### **Gestionar el financiamiento de la actividad artesanal.**

Derivado de que esta actividad que tiene como objetivo promover los diferentes programas crediticios a los que pueden acceder los artesanos, se realizaron 3 gestiones, representando un 60 por ciento de la meta programada.

### **Asesorías para la obtención de apoyos financieros.**

Con la finalidad de que los artesanos conozcan los diferentes programas crediticios a los que pueden acceder, se brindaron 383 asesorías individuales, determinando las necesidades que existen en los diferentes grupos artesanales, representando un 100.8 por ciento de la meta programada.

## **030903010201 COMERCIALIZACIÓN DE ARTESANÍAS.**

Comprende las acciones para mejorar las ventas de los artesanos de la Entidad, con el apoyo de Tiendas CASART a través de esquemas de consignación de las artesanías, así como que cuenten con espacios dignos de exposición y venta de su mercancía.

#### **Venta de Artesanía en Tienda CASART bajo el esquema de consignación.**

Con el objetivo de evitar el intermediarismo en el sector artesanal, se ha promovido la comercialización de las artesanías a través de las Tiendas CASART bajo el esquema de consignación, así como la participación directa de los artesanos productores.

En la actualidad, se han buscado las mejores alternativas de venta directa de artesanías. Se han seguido impulsando los puntos de venta en las tiendas CASART de Toluca, Museo las Torres Bicentenario, Valle de Bravo y Aeropuerto donde se cuenta con más de 6 mil variedades de productos provenientes de las 13 ramas artesanales; logrando superar la meta programada, con ventas de 8 millones 265 mil pesos, en beneficio de 4 mil 718 artesanos del Estado de México, logrando un 110.2 por ciento de la meta programada, esto derivado a los impactos generados por la implementación de ventas especiales y nocturnas realizadas en Tienda Casart, tales como venta especial del Día de la Madre, Día del Padre, Fiestas Patrias, Del Buen Fin, Día de Muertos y Navidad.

#### **Orientación y Fomento a las Exportaciones.**

Con la finalidad de impulsar la expansión y diversificación de las artesanías de la Entidad a nivel internacional, se impartieron 11 asesorías sobre los lineamientos a seguir para el proceso de exportación, logrando beneficiar a 313 artesanos, representando un 91.7 por ciento de la meta programada.

#### **Gestionar la apertura de nuevos puntos de venta en territorio estatal y nacional**

A través de la gestión para la apertura de nuevos puntos de venta para los artesanos y artesanas de la entidad es como se tiene un logro importante buscando el impulso de estos a través de su participación en los diversos espacios, logrando un total de 6 gestiones, alcanzando el 100 por ciento de la meta programada.

### **030903010202 PROMOCIÓN Y FOMENTO ARTESANAL**

Comprende las acciones para incrementar las ventas y expectativas del mercado y comercialización de productos artesanales con la participación directa de los artesanos principalmente en ferias y exposiciones de carácter local, regional, nacional e internacional.

#### **Promover la participación de los artesanos mexiquenses en ferias y exposiciones de carácter estatal, nacional e internacional.**

Con el propósito de fomentar la venta de artesanías, se promovió la participación directa de artesanos en 120 eventos a nivel municipal, estatal y nacional, beneficiando con esto a 622 expositores artesanales, representando un 94.5 por ciento de la meta programada.

**CUENTA PÚBLICA DEL GOBIERNO, ORGANISMOS AUXILIARES Y AUTÓNOMOS DEL ESTADO DE MÉXICO 2020**

<b>Instituto de Investigación y Fomento de las Artesanías del Estado de México</b> <b>Avance Operativo - Programático y Presupuestal</b> Enero - Diciembre de 2020													
						M E T A S			PRESUPUESTO 2020		(Miles de Pesos)		
FIN	FUN	SF	PP	SP	Pr	DESCRIPCIÓN	UNIDAD DE MEDIDA	PROGRAMADO	ALCANZADO	AVANCE %	AUTORIZADO ANUAL	EJERCIDO	%
<b>GOBIERNO</b>													
<b>GOBIERNO CAPAZ Y RESPONSABLE</b>													
<b>DESARROLLO DE LA FUNCIÓN PÚBLICA Y ÉTICA EN EL SERVICIO PÚBLICO</b>													
01	03	04	01	01	01	<b>FISCALIZACIÓN, CONTROL Y EVALUACIÓN INTERNA DE LA GESTIÓN PÚBLICA</b>					1,697.1	1,243.0	73.2
						Participar en testificaciones con el propósito de asegurarse que los actos administrativos se realicen conforme a la normatividad vigente.	Testificación	20	20	100.0			
						Participación del órgano interno de control en reuniones que por mandato legal o disposición administrativa así lo requiera.	Reunión	20	23	115.0			
						Realizar inspecciones.	Inspección	21	22	104.8			
						Realizar auditorías, con el propósito de verificar el cumplimiento del marco normativo que regula el funcionamiento de las dependencias y organismos auxiliares del Ejecutivo Estatal y los Ayuntamientos.	Auditoría	6	6	100.0			
						Atender quejas y denuncias	Queja	6	2	33.3			
<b>DESARROLLO ECONÓMICO</b>													
<b>PILAR ECONÓMICO</b>													
<b>PROMOCIÓN ARTESANAL</b>													
03	09	03	01	01	01	<b>INVESTIGACIÓN SOBRE ARTESANÍAS</b>					12,551.5	6,700.3	53.4
						Difusión del trabajo artesanal y las artesanías del Estado de México.	Publicación	9	9	100.0			
						Credencialización de los artesanos productores del Estado de México.	Cartilla	4,500	4,482	99.6			
						Fomentar la creatividad artesanal mediante la coordinación, la realización y participación de certámenes a nivel estatal, nacional e internacional.	Certamen	8	8	100.0			
						Coordinación en el desarrollo de estudios artesanales para preservar, desarrollar e impulsar la actividad artesanal.	Estudio	6	6	100.0			
03	09	03	01	01	02	<b>ORGANIZACIÓN, CAPACITACIÓN Y ASESORÍA FINANCIERA</b>					23,224.9	16,336.7	70.3
						Gestión de capacitación integral y/o asistencia técnica.	Asesoría	13	13	100.0			
						Promover y gestionar el registro de marcas.	Proyecto	19	17	89.5			
						Impartir cursos de capacitación.	Curso	46	46	100.0			
						Promover y gestionar el establecimiento de organizaciones artesanales.	Asesoría	21	21	100.0			
						Gestionar el financiamiento de la actividad artesanal.	Gestión	5	3	60.0			
						Asesoría para la obtención de apoyos financieros .	Asesoría	380	383	100.8			
03	09	03	01	02	01	<b>COMERCIALIZACIÓN DE ARTESANÍAS</b>					11,625.5	8,253.2	71.0
						Venta de artesanías en tienda CASART bajo el esquema de consignación.	Miles de pesos	7,500.0	8,266.7	110.2			
						Orientación y fomento a las exportaciones.	Asesoría	12	11	91.7			
						Gestionar la apertura de nuevos puntos de venta en territorio estatal y nacional.	Gestión	6	6	100.0			
03	09	03	01	02	02	<b>PROMOCIÓN Y FOMENTO ARTESANAL</b>					7,043.3	4,760.3	67.6
						Promover la participación de los artesanos mexicanos en ferias y exposiciones de carácter estatal, nacional e internacional.	Evento	127	120	94.5			
<b>OTROS NO CLASIFICADOS EN FUNCIONES ANTERIORES</b>													
<b>GOBIERNO CAPAZ Y RESPONSABLE</b>													
<b>PREVISIÓN PARA EL PAGO DE ADEUDOS DE EJERCICIOS FISCALES ANTERIORES</b>													
04	04	01	01	01	01	<b>PASIVOS DERIVADOS DE EROGACIONES DEVENGADAS Y PENDIENTES DE EJERCICIOS ANTERIORES</b>					490.6	481.3	98.1
						Registro de pagos de adeudos de ejercicios fiscales anteriores.	Documento	1	1	100			
<b>T O T A L</b>											<b>56,632.9</b>	<b>37,774.8</b>	<b>66.7</b>
											*****	*****	

# **ANEXOS ESTABLECIDOS EN DIFERENTES ORDENAMIENTOS**



**Relación de Bienes Muebles que Componen el Patrimonio  
Cuenta Pública 2020  
(Miles de Pesos)**

Ente Público: Instituto de Investigación y Fomento de las Artesanías del Estado de México

Código	Descripción de Bienes Muebles	Valor en Libros
	Mobiliario y Equipo de Administración	193.7
	Vehículos y Equipo de Transporte	2,656.0
	Maquinaria, Otros Equipos y Herramientas	5.6
	Colecciones, Obras de Arte y Objetos Valiosos	67.7
	Otros Bienes Muebles	632.5
	<b>T O T A L</b>	<b>3,555.5</b>

**Relación de Bienes Inmuebles que Componen el Patrimonio  
Cuenta Pública 2020  
(Miles de Pesos)**

Ente Público: Instituto de Investigación y Fomento de las Artesanías del Estado de México

Código	Descripción de Bienes Inmuebles	* Valor en Libros
	Terrenos	16,818.7
	Edificios No Habitacionales	22,904.1
	Construcciones en Proceso en Bienes Propios	950.4
	<b>TOTAL</b>	<b>40,673.2</b>



**Instituto de Investigación y Fomento de las Artesanías del Estado de México**  
**Cuenta Pública 2020**  
**Relación de Cuentas Bancarias Productivas Específicas**

Fondo, Programa o Convenio	Datos de la Cuenta Bancaria	
	Institución Bancaria	Número de Cuentas *
Contrato	BBVA	351
Contrato	Banorte	345



# **FORMATOS PARA EL CUMPLIMIENTO DE LA LEY DE DISCIPLINA FINANCIERA DE LAS ENTIDADES FEDERATIVAS Y LOS MUNICIPIOS**



I I F A E M

Instituto de Investigación y Fomento de las Artesanías del Estado de México					
Estado de Situación Financiera Detallado - LDF					
Al 31 de Diciembre de 2020 y 2019					
(CIFRAS EN MILES DE PESOS)					
Concepto	2020	2019	Concepto	2020	2019
<b>ACTIVO</b>			<b>PASIVO</b>		
<b>Activo Circulante</b>			<b>Pasivo Circulante</b>		
a. Efectivo y Equivalentes (a=a1+a2+a3+a4+a5+a6+a7)	14,049.6	3,897.5	a. Cuentas por Pagar a Corto Plazo (a=a1+a2+a3+a4+a5+a6+a7+a8+a9)	817.6	914.6
a1) Efectivo			a1) Servicios Personales por Pagar a Corto Plazo		
a2) Bancos/Tesorería	14,049.6	3,897.5	a2) Proveedores por Pagar a Corto Plazo		
a3) Bancos/Dependencias y Otros			a3) Contratistas por Obras Públicas por Pagar a Corto Plazo		
a4) Inversiones Temporales (Hasta 3 meses)			a4) Participaciones y Aportaciones por Pagar a Corto Plazo		
a5) Fondos con Afectación Específica			a5) Transferencias Otorgadas por Pagar a Corto Plazo		
a6) Depósitos de Fondos de Terceros en Garantía y/o Administración			a6) Intereses, Comisiones y Otros Gastos de la Deuda Pública por Pagar a Corto Plazo		
a7) Otros Efectivos y Equivalentes			a7) Retenciones y Contribuciones por Pagar a Corto Plazo		
b. Derechos a Recibir Efectivo o Equivalentes (b=b1+b2+b3+b4+b5+b6+b7)	148.4	137.3	a8) Devoluciones de la Ley de Ingresos por Pagar a Corto Plazo		
b1) Inversiones Financieras de Corto Plazo			a9) Otras Cuentas por Pagar a Corto Plazo	817.6	914.6
b2) Cuentas por Cobrar a Corto Plazo			b. Documentos por Pagar a Corto Plazo (b=b1+b2+b3)		
b3) Deudores Diversos por Cobrar a Corto Plazo	148.4	137.3	b1) Documentos Comerciales por Pagar a Corto Plazo		
b4) Ingresos por Recuperar a Corto Plazo			b2) Documentos con Contratistas por Obras Públicas por Pagar a Corto Plazo		
b5) Deudores por Anticipos de la Tesorería a Corto Plazo			b3) Otros Documentos por Pagar a Corto Plazo		
b6) Préstamos Otorgados a Corto Plazo			c. Porción a Corto Plazo de la Deuda Pública a Largo Plazo (c=c1+c2)		
b7) Otros Derechos a Recibir Efectivo o Equivalentes a Corto Plazo			c1) Porción a Corto Plazo de la Deuda Pública		
c. Derechos a Recibir Bienes o Servicios (c=c1+c2+c3+c4+c5)			c2) Porción a Corto Plazo de Amendamiento Financiero		
c1) Anticipo a Proveedores por Adquisición de Bienes y Prestación de Servicios a Corto Plazo			d. Títulos y Valores a Corto Plazo		
c2) Anticipo a Proveedores por Adquisición de Bienes Inmuebles y Muebles a Corto Plazo			e. Pasivos Diferidos a Corto Plazo (e=e1+e2+e3)		
c3) Anticipo a Proveedores por Adquisición de Bienes Intangibles a Corto Plazo			e1) Ingresos Cobrados por Adelantado a Corto Plazo		
c4) Anticipo a Contratistas por Obras Públicas a Corto Plazo			e2) Intereses Cobrados por Adelantado a Corto Plazo		
c5) Otros Derechos a Recibir Bienes o Servicios a Corto Plazo			e3) Otros Pasivos Diferidos a Corto Plazo		
d. Inventarios (d=d1+d2+d3+d4+d5)			f. Fondos y Bienes de Terceros en Garantía y/o Administración a Corto Plazo (f=f1+f2+f3+f4+f5+f6)		
d1) Inventario de Mercancías para Venta			f1) Fondos en Garantía a Corto Plazo		
d2) Inventario de Mercancías Terminadas			f2) Fondos en Administración a Corto Plazo		
d3) Inventario de Mercancías en Proceso de Elaboración			f3) Fondos Contingentes a Corto Plazo		
d4) Inventario de Materias Primas, Materiales y Suministros para Producción			f4) Fondos de Fideicomisos, Mandatos y Contratos Análogos a Corto Plazo		
d5) Bienes en Tránsito			f5) Otros Fondos de Terceros en Garantía y/o Administración a Corto Plazo		
e. Almacenes			f6) Valores y Bienes en Garantía a Corto Plazo		
f. Estimación por Pérdida o Deterioro de Activos Circulantes (f=f1+f2)			g. Provisiones a Corto Plazo (g=g1+g2+g3)		
f1) Estimaciones para Cuentas Incobrables por Derechos a Recibir Efectivo o Equivalentes			g1) Provisión para Demandas y Juicios a Corto Plazo		
f2) Estimación por Deterioro de Inventarios			g2) Provisión para Contingencias a Corto Plazo		
g. Otros Activos Circulantes (g=g1+g2+g3+g4)			g3) Otras Provisiones a Corto Plazo		
g1) Valores en Garantía			h. Otros Pasivos a Corto Plazo (h=h1+h2+h3)		
g2) Bienes en Garantía (excluye depósitos de fondos)			h1) Ingresos por Clasificar		
g3) Bienes Derivados de Embargos, Decomisos, Aseguramientos y Dación en Pago			h2) Recaudación por Participar		
g4) Adquisición con Fondos de Terceros			h3) Otros Pasivos Circulantes		
<b>IA. Total de Activos Circulantes (IA = a + b + c + d + e + f + g)</b>	<b>14,198.0</b>	<b>4,034.8</b>	<b>IIA. Total de Pasivos Circulantes (IIA = a + b + c + d + e + f + g + h)</b>	<b>817.6</b>	<b>914.6</b>
<b>Activo No Circulante</b>			<b>Pasivo No Circulante</b>		
a. Inversiones Financieras a Largo Plazo			a. Cuentas por Pagar a Largo Plazo		
b. Derechos a Recibir Efectivo o Equivalentes a Largo Plazo			b. Documentos por Pagar a Largo Plazo		
c. Bienes Inmuebles, Infraestructura y Construcciones en Proceso	40,673.2	40,673.2	c. Deuda Pública a Largo Plazo		
d. Bienes Muebles	3,555.5	3,555.5	d. Pasivos Diferidos a Largo Plazo		
e. Activos Intangibles			e. Fondos y Bienes de Terceros en Garantía y/o en Administración a Largo Plazo		
f. Depreciación, Deterioro y Amortización Acumulada de Bienes	-8,361.9	-7,810.8	f. Provisiones a Largo Plazo		
g. Activos Diferidos			<b>IIIB. Total de Pasivos No Circulantes (IIIB = a + b + c + d + e + f)</b>		
h. Estimación por Pérdida o Deterioro de Activos no Circulantes			<b>II. Total del Pasivo (II = IIA + IIIB)</b>	<b>817.6</b>	<b>914.6</b>
i. Otros Activos no Circulantes			<b>HACIENDA PÚBLICA/PATRIMONIO</b>		
<b>IB. Total de Activos No Circulantes (IB = a + b + c + d + e + f + g + h + i)</b>	<b>35,866.8</b>	<b>36,417.9</b>	<b>IIIA. Hacienda Pública/Patrimonio Contribuido (IIIA = a + b + c)</b>	<b>12,065.3</b>	<b>12,065.3</b>
<b>I. Total del Activo (I = IA + IB)</b>	<b>50,064.8</b>	<b>40,452.7</b>	a. Aportaciones	12,065.3	12,065.3
			b. Donaciones de Capital		
			c. Actualización de la Hacienda Pública/Patrimonio		
			<b>IIIB. Hacienda Pública/Patrimonio Generado (IIIB = a + b + c + d + e)</b>	<b>37,181.9</b>	<b>27,472.8</b>
			a. Resultados del Ejercicio (Ahorro/ Desahorro)	9,709.1	2,892.4
			b. Resultados de Ejercicios Anteriores	7,271.3	4,378.9
			c. Revalúos	20,201.5	20,201.5
			d. Reservas		
			e. Rectificaciones de Resultados de Ejercicios Anteriores		
			<b>IIIC. Exceso o Insuficiencia en la Actualización de la Hacienda Pública/Patrimonio (IIIC=a+b)</b>		
			a. Resultado por Posición Monetaria		
			b. Resultado por Tenencia de Activos no Monetarios		
			<b>III. Total Hacienda Pública/Patrimonio (III = IIIA + IIIB + IIIC)</b>	<b>49,247.2</b>	<b>39,538.1</b>
			<b>IV. Total del Pasivo y Hacienda Pública/Patrimonio (IV = II + III)</b>	<b>50,064.8</b>	<b>40,452.7</b>

**CUENTA PÚBLICA DEL GOBIERNO, ORGANISMOS AUXILIARES Y AUTÓNOMOS DEL ESTADO DE MÉXICO 2020**

Instituto de Investigación y Fomento de las Artesanías del Estado de México Informe Analítico de la Deuda Pública y Otros Pasivos - LDF Al 31 de Diciembre de 2019 y 2020							
Denominación de la Deuda Pública y Otros Pasivos (c)	Saldo al 31 de Diciembre de 2019 (d)	Disposiciones del Período (e)	Amortizaciones del Período (f)	Revaluaciones, Reclasificaciones y Otros Ajustes (g)	Saldo Final del Período (h) h=d+e-f+g	Pago de Intereses del Período (i)	Pago de Comisiones y demás Costos Asociados Durante el Período (j)
<b>1. Deuda Pública (1=A+B)</b>							
<b>A. Corto Plazo (A=a1+a2+a3)</b>							
a1) Instituciones de Crédito							
a2) Títulos y Valores							
a3) Arrendamientos Financieros							
<b>B. Largo Plazo (B=b1+b2+b3)</b>							
b1) Instituciones de Crédito							
b2) Títulos y Valores							
b3) Arrendamientos Financieros							
<b>2. Otros Pasivos</b>	914.6				817.6		
<b>3. Total de la Deuda Pública y Otros Pasivos (3=1+2)</b>	<b>914.6</b>	<b>0.0</b>	<b>0.0</b>	<b>0.0</b>	<b>817.6</b>		
<b>4. Deuda Contingente 1 (Informativo)</b>							
A. Deuda Contingente 1							
B. Deuda Contingente 2							
C. Deuda Contingente XX							
<b>5. Valor de Instrumentos Bono Cupón Cero 2 (Informativo)</b>							
A. Instrumento Bono Cupón Cero 1							
B. Instrumento Bono Cupón Cero 2							
C. Instrumento Bono Cupón Cero XX							

1 Se refiere a cualquier Financiamiento sin fuente o garantía de pago definida, que sea asumida de manera solidaria o subsidiaria por las Entidades Federativas con sus Municipios, organismos descentralizados y empresas de participación estatal mayoritaria y fideicomisos, locales o municipales, y por los Municipios con sus respectivos organismos descentralizados y empresas de participación municipal mayoritaria.

2 Se refiere al valor del Bono Cupón Cero que respalda el pago de los créditos asociados al mismo (Activo).

Obligaciones a Corto Plazo (k)	Monto Contratado (l)	Plazo Pactado (m)	Tasa de Interés (n)	Comisiones y Costos Relacionados (o)	Tasa Efectiva (p)
<b>6. Obligaciones a Corto Plazo (Informativo)</b>					
A. Crédito 1					
B. Crédito 2					
C. Crédito XX					

I I F A E M

Instituto de Investigación y Fomento de las Artesanías del Estado de México Informe Analítico de Obligaciones Diferentes de Financiamientos Al 31 de Diciembre de 2020 (Miles de Pesos)										
Denominación de las Obligaciones Diferentes de Financiamiento (c)	Fecha del Contrato (d)	Fecha de Inicio de Operación del Proyecto (e)	Fecha de Vencimiento (f)	Monto de la Inversión Pactado (g)	Plazo Pactado (h)	Monto Promedio Mensual del Pago de la Contraprestación (i)	Monto Promedio Mensual del Pago de la Contraprestación Correspondiente al Pago de Inversión (j)	Monto Pagado de la Inversión al XX de XXXX de 20XX (k)	Monto Pagado de la Inversión Actualizado al XX de XXXX de 20XX (l)	Saldo Pendiente por Pagar de la Inversión al XX de XXXX de 20XX (m = g - l)
<b>A. Asociaciones Público Privadas (APP's)</b> (A=a+b+c+d)				0.0		0.0	0.0			0.0
a) APP 1										0.0
b) APP 2										0.0
c) APP 3										0.0
d) APP XX										0.0
<b>B. Otros Instrumentos (B=a+b+c+d)</b>				0.0		0.0	0.0			0.0
a) Otro Instrumento 1										0.0
b) Otro Instrumento 2										0.0
c) Otro Instrumento 3										0.0
d) Otro Instrumento XX										0.0
<b>C. Total de Obligaciones Diferentes de Financiamiento (C=A+B)</b>				0.0		0.0	0.0			0.0

NO APLICA

**Instituto de Investigación y Fomento de las Artesanías del Estado de México**  
**Balance Presupuestario**  
**Del 1 de Enero al 31 de Diciembre de 2020**  
**(Miles de Pesos)**

Concepto	Estimado / Aprobado	Devengado	Recaudado / Pagado
<b>A. Ingresos Totales (A = A1+A2+A3)</b>	<b>63,594.1</b>	<b>51,485.2</b>	<b>51,485.2</b>
A1. Ingresos de Libre Disposición	63,594.1	50,680.2	50,680.2
A2. Transferencias Federales Etiquetadas			
A3. Financiamiento Neto		805.0	805.0
<b>B. Egresos Presupuestarios<sup>1</sup> (B = B1+B2)</b>	<b>63,594.1</b>	<b>37,774.8</b>	<b>37,405.2</b>
B1. Gasto No Etiquetado (sin incluir Amortización de la Deuda Pública)	63,594.1	37,774.8	37,405.2
B2. Gasto Etiquetado (sin incluir Amortización de la Deuda Pública)			
<b>C. Remanentes del Ejercicio Anterior (C = C1 + C2)</b>			
C1. Remanentes de Ingresos de Libre Disposición Aplicados en el Período			
C2. Remanentes de Transferencias Federales Etiquetadas Aplicados en el Período			
<b>I. Balance Presupuestario (I = A – B + C)</b>		<b>13,710.4</b>	<b>14,080.0</b>
<b>II. Balance Presupuestario sin Financiamiento Neto (II = I - A3)</b>		<b>12,905.4</b>	<b>13,275.0</b>
<b>III. Balance Presupuestario sin Financiamiento Neto y sin Remanentes del Ejercicio Anterior (III= II - C)</b>		<b>12,905.4</b>	<b>13,275.0</b>

Concepto	Aprobado	Devengado	Pagado
<b>E. Intereses, Comisiones y Gastos de la Deuda (E = E1+E2)</b>			
E1. Intereses, Comisiones y Gastos de la Deuda con Gasto No Etiquetado			
E2. Intereses, Comisiones y Gastos de la Deuda con Gasto Etiquetado			
<b>IV. Balance Primario (IV = III + E)</b>		<b>12,905.4</b>	<b>13,275.0</b>

Concepto	Estimado/ Aprobado	Devengado	Recaudado / Pagado
<b>F. Financiamiento (F = F1 + F2)</b>			
F1. Financiamiento con Fuente de Pago de Ingresos de Libre Disposición			
F2. Financiamiento con Fuente de Pago de Transferencias Federales Etiquetadas			
<b>G. Amortización de la Deuda (G = G1 + G2)</b>			
G1. Amortización de la Deuda Pública con Gasto No Etiquetado			
G2. Amortización de la Deuda Pública con Gasto Etiquetado			
<b>A3. Financiamiento Neto (A3 = F – G)</b>			

Concepto	Estimado/ Aprobado	Devengado	Recaudado / Pagado
A1. Ingresos de Libre Disposición	63,594.1	50,680.2	50,680.2
<b>A3.1 Financiamiento Neto con Fuente de Pago de Ingresos de Libre Disposición (A3.1 = F1 – G1)</b>		<b>805.0</b>	<b>805.0</b>
F1. Financiamiento con Fuente de Pago de Ingresos de Libre Disposición		805.0	805.0
G1. Amortización de la Deuda Pública con Gasto No Etiquetado			
<b>B1. Gasto No Etiquetado (sin incluir Amortización de la Deuda Pública)</b>	<b>63,594.1</b>	<b>37,774.8</b>	<b>37,405.2</b>
C1. Remanentes de Ingresos de Libre Disposición Aplicados en el Período			
<b>V. Balance Presupuestario de Recursos Disponibles (V = A1 + A3.1 – B1 + C1)</b>		<b>13,710.4</b>	<b>14,080.0</b>
<b>VI. Balance Presupuestario de Recursos Disponibles sin Financiamiento Neto (VI = V – A3.1)</b>		<b>12,905.4</b>	<b>13,275.0</b>

Concepto	Estimado/ Aprobado	Devengado	Recaudado / Pagado
A2. Transferencias Federales Etiquetadas			
<b>A3.2 Financiamiento Neto con Fuente de Pago de Transferencias Federales Etiquetadas (A3.2 = F2 – G2)</b>			
F2. Financiamiento con Fuente de Pago de Transferencias Federales Etiquetadas			
G2. Amortización de la Deuda Pública con Gasto Etiquetado			
<b>B2. Gasto Etiquetado (sin incluir Amortización de la Deuda Pública)</b>			
C2. Remanentes de Transferencias Federales Etiquetadas Aplicados en el Período			
<b>VII. Balance Presupuestario de Recursos Etiquetados (VII = A2 + A3.2 – B2 + C2)</b>			
<b>VIII. Balance Presupuestario de Recursos Etiquetados sin Financiamiento Neto (VIII = VII – A3.2)</b>			



I I F A E M

Instituto de Investigación y Fomento de las Artesanías del Estado de México Estado Analítico de Ingresos Detallado - LDF Del 1 de Enero al 31 de Diciembre de 2020 (Miles de Pesos)						
Concepto	Ingreso					Diferencia
	Estimado	Ampliaciones/ (Reducciones)	Modificado	Devengado	Recaudado	
<b>Ingresos de Libre Disposición</b>						
A. Impuestos						
B. Cuotas y Aportaciones de Seguridad Social						
C. Contribuciones de Mejoras						
D. Derechos						
E. Productos				.5	.5	- .5
F. Aprovechamientos						
G. Ingresos por Ventas de Bienes y Servicios	749.0	-467.1	281.9			281.9
<b>H. Participaciones</b> (H=h1+h2+h3+h4+h5+h6+h7+h8+h9+h10+h11)						
h1) Fondo General de Participaciones						
h2) Fondo de Fomento Municipal						
h3) Fondo de Fiscalización y Recaudación						
h4) Fondo de Compensación						
h5) Fondo de Extracción de Hidrocarburos						
h6) Impuesto Especial Sobre Producción y Servicios						
h7) 0.136% de la Recaudación Federal Participable						
h8) 3.17% Sobre Extracción de Petróleo						
h9) Gasolinaz y Diésel						
h10) Fondo del Impuesto Sobre la Renta						
h11) Fondo de Estabilización de los Ingresos de las Entidades Federativas						
I. Incentivos Derivados de la Colaboración Fiscal (I=i1+i2+i3+i4+i5)						
i1) Tenencia o Uso de Vehículos						
i2) Fondo de Compensación ISAN						
i3) Impuesto Sobre Automóviles Nuevos						
i4) Fondo de Compensación de Repesos-Intermedios						
i5) Otros Incentivos Económicos						
<b>J. Transferencias</b>	62,845.1	-6,984.7	55,860.4	50,679.7	50,679.7	5,180.7
K. Convenios						
k1) Otros Convenios y Subsidios						
<b>L. Otros Ingresos de Libre Disposición (L=l1+l2)</b>						
l1) Participaciones en Ingresos Locales						
l2) Otros Ingresos de Libre Disposición						
<b>I. Total de Ingresos de Libre Disposición</b> (I=A+B+C+D+E+F+G+H+I+J+K+L)	63,594.1	-7,451.8	56,142.3	50,680.2	50,680.2	5,462.1
<b>Ingresos Excedentes de Ingresos de Libre Disposición</b>						
<b>Transferencias Federales Etiquetadas</b>						
<b>A. Aportaciones (A=a1+a2+a3+a4+a5+a6+a7+a8)</b>						
a1) Fondo de Aportaciones para la Nómina Educativa y Gasto Operativo						
a2) Fondo de Aportaciones para los Servicios de Salud						
a3) Fondo de Aportaciones para la Infraestructura Social						
a4) Fondo de Aportaciones para el Fortalecimiento de los Municipios y de las Demarcaciones Territoriales del Distrito Federal						
a5) Fondo de Aportaciones Múltiples						
a6) Fondo de Aportaciones para la Educación Tecnológica y de Adultos						
a7) Fondo de Aportaciones para la Seguridad Pública de los Estados y del Distrito Federal						
a8) Fondo de Aportaciones para el Fortalecimiento de las Entidades Federativas						
<b>B. Convenios (B=b1+b2+b3+b4)</b>						
b1) Convenios de Protección Social en Salud						
b2) Convenios de Descentralización						
b3) Convenios de Reasignación						
b4) Otros Convenios y Subsidios						
<b>C. Fondos Distintos de Aportaciones (C=c1+c2)</b>						
c1) Fondo para Entidades Federativas y Municipios Productores de Hidrocarburos						
c2) Fondo Minero						
D. Transferencias, Subsidios y Subvenciones, y Pensiones y Jubilaciones						
E. Otras Transferencias Federales Etiquetadas						
<b>II. Total de Transferencias Federales Etiquetadas (II = A + B + C + D + E)</b>						
<b>III. Ingresos Derivados de Financiamientos (III = A)</b>		490.6	490.6	805.0	805.0	-314.4
A. Ingresos Derivados de Financiamientos		490.6	490.6	805.0	805.0	-314.4
<b>IV. Total de Ingresos (IV = I + II + III)</b>	63,594.1	-6,961.2	56,632.9	51,485.2	51,485.2	5,147.7
<b>Datos Informativos</b>						
1. Ingresos Derivados de Financiamientos con Fuente de Pago de Ingresos de Libre Disposición						
2. Ingresos Derivados de Financiamientos con Fuente de Pago de Transferencias Federales Etiquetadas						
3. Ingresos Derivados de Financiamientos (3 = 1 + 2)						

**CUENTA PÚBLICA DEL GOBIERNO, ORGANISMOS AUXILIARES Y AUTÓNOMOS DEL ESTADO DE MÉXICO 2020**

Instituto de Investigación y Fomento de las Artesanías del Estado de México Estado Analítico del Ejercicio del Presupuesto de Egresos Detallado Clasificación por Objeto del Gasto (Capítulo y Concepto) Del 1 de Enero al 31 de Diciembre de 2020 (Miles de Pesos)						
Concepto	Egresos					Subejercicio
	Aprobado	Ampliaciones/ (Reducciones)	Modificado	Devengado	Pagado	
<b>I. Gasto No Etiquetado (I=A+B+C+D+E+F+G+H+I)</b>	<b>63,594.1</b>	<b>-6,961.2</b>	<b>56,632.9</b>	<b>37,774.8</b>	<b>37,405.2</b>	<b>18,858.1</b>
<b>A. Servicios Personales (A=a1+a2+a3+a4+a5+a6+a7)</b>	<b>32,296.3</b>	<b>.0</b>	<b>32,296.3</b>	<b>20,432.7</b>	<b>20,263.3</b>	<b>11,863.6</b>
a1) Remuneraciones al Personal de Carácter Permanente	10,326.2	-140.9	10,185.3	7,903.2	7,903.2	2,282.1
a2) Remuneraciones al Personal de Carácter Transitorio	2,098.7		2,098.7	2,024.9	2,024.9	73.8
a3) Remuneraciones Adicionales y Especiales	14,846.2	-1,351.6	13,494.6	5,593.7	5,593.7	7,900.9
a4) Seguridad Social	3,581.5	177.3	3,758.8	2,874.3	2,874.3	884.5
a5) Otras Prestaciones Sociales y Económicas	1,443.7	1,116.4	2,560.1	1,846.3	1,846.3	713.8
a6) Previsiones						
a7) Pago de Estímulos a Servidores Públicos		198.8	198.8	190.3	20.9	8.5
<b>B. Materiales y Suministros (B=b1+b2+b3+b4+b5+b6+b7+b8+b9)</b>	<b>12,198.3</b>	<b>-6,538.2</b>	<b>5,660.1</b>	<b>3,010.7</b>	<b>3,010.7</b>	<b>2,649.4</b>
b1) Materiales de Administración, Emisión de Documentos y Artículos Oficiales	429.6	416.1	845.7	713.6	713.6	132.1
b2) Alimentos y Utensilios	38.1	34.6	72.7	61.5	61.5	11.2
b3) Materias Primas y Materiales de Producción y Comercialización	7,956.4	-6,522.5	1,433.9	35.3	35.3	1,398.6
b4) Materiales y Artículos de Construcción y de Reparación	1,388.1	-332.0	1,056.1	446.6	446.6	609.5
b5) Productos Químicos, Farmacéuticos y de Laboratorio	2.9	.4	3.3	1.0	1.0	2.3
b6) Combustibles, Lubricantes y Aditivos	1,966.5	-430.9	1,535.6	1,268.6	1,268.6	267.0
b7) Vestuario, Blancos, Prendas de Protección y Artículos Deportivos	77.1	310.3	387.4	325.1	325.1	62.3
b8) Materiales y Suministros Para Seguridad						
b9) Herramientas, Refacciones y Accesorios Menores	339.6	-14.2	325.4	159.0	159.0	166.4
<b>C. Servicios Generales (C=c1+c2+c3+c4+c5+c6+c7+c8+c9)</b>	<b>8,499.5</b>	<b>-1,686.8</b>	<b>6,812.7</b>	<b>3,481.5</b>	<b>3,281.3</b>	<b>3,331.2</b>
c1) Servicios Básicos	589.4	-35.6	553.8	314.1	302.9	239.7
c2) Servicios de Arrendamiento	46.4	89.8	136.2	75.4	75.4	60.8
c3) Servicios Profesionales, Científicos, Técnicos y Otros Servicios	2,124.8	601.9	2,726.7	1,792.0	1,756.0	934.7
c4) Servicios Financieros, Bancarios y Comerciales	402.0	38.8	440.8	116.5	116.5	324.3
c5) Servicios de Instalación, Reparación, Mantenimiento y Conservación	1,134.5	-570.6	563.9	387.8	298.0	176.1
c6) Servicios de Comunicación Social y Publicidad	1,003.2	-224.1	779.1			779.1
c7) Servicios de Traslado y Viáticos	1,535.8	-1,069.8	466.0	236.3	236.3	229.7
c8) Servicios Oficiales	886.0	-383.1	502.9			502.9
c9) Otros Servicios Generales	777.4	-134.1	643.3	559.4	496.2	83.9
<b>D. Transferencias, Asignaciones, Subsidios y Otras Ayudas (D=d1+d2+d3+d4+d5+d6+d7+d8+d9)</b>	<b>10,600.0</b>	<b>773.2</b>	<b>11,373.2</b>	<b>10,368.6</b>	<b>10,368.6</b>	<b>1,004.6</b>
d1) Transferencias Internas y Asignaciones al Sector Público						
d2) Transferencias al Resto del Sector Público						
d3) Subsidios y Subvenciones	2,000.0	-706.8	1,293.2	288.6	288.6	1,004.6
d4) Ayudas Sociales	8,600.0	1,480.0	10,080.0	10,080.0	10,080.0	
d5) Pensiones y Jubilaciones						
d6) Transferencias a Fideicomisos, Mandatos y Otros Análogos						
d7) Transferencias a la Seguridad Social						
d8) Donativos						
d9) Transferencias al Exterior						
<b>E. Bienes Muebles, Inmuebles e Intangibles (E=e1+e2+e3+e4+e5+e6+e7+e8+e9)</b>						
e1) Mobiliario y Equipo de Administración						
e2) Mobiliario y Equipo Educativo y Recreativo						
e3) Equipo e Instrumental Médico y de Laboratorio						
e4) Vehículos y Equipo de Transporte						
e5) Equipo de Defensa y Seguridad						
e6) Maquinaria, Otros Equipos y Herramientas						
e7) Activos Biológicos						
e8) Bienes Inmuebles						
e9) Activos Intangibles						
<b>F. Inversión Pública (F=f1+f2+f3)</b>						
f1) Obra Pública en Bienes de Dominio Público						
f2) Obra Pública en Bienes Propios						
f3) Proyectos Productivos y Acciones de Fomento						
<b>G. Inversiones Financieras y Otras Provisiones (G=g1+g2+g3+g4+g5+g6+g7)</b>						
g1) Inversiones Para el Fomento de Actividades Productivas						
g2) Acciones y Participaciones de Capital						
g3) Compra de Títulos y Valores						
g4) Concesión de Préstamos						
g5) Inversiones en Fideicomisos, Mandatos y Otros Análogos						
Fideicomiso de Desastres Naturales (Informativo)						
g6) Otras Inversiones Financieras						
g7) Provisiones para Contingencias y Otras Erogaciones Especiales						
<b>H. Participaciones y Aportaciones (H=h1+h2+h3)</b>						
h1) Participaciones						
h2) Aportaciones						
h3) Convenios						
<b>I. Deuda Pública (I=i1+i2+i3+i4+i5+i6+i7)</b>	<b>.0</b>	<b>490.6</b>	<b>490.6</b>	<b>481.3</b>	<b>481.3</b>	<b>9.3</b>
i1) Amortización de la Deuda Pública						
i2) Intereses de la Deuda Pública						
i3) Comisiones de la Deuda Pública						
i4) Gastos de la Deuda Pública						
i5) Costo por Coberturas						
i6) Apoyos Financieros						
i7) Adeudos de Ejercicios Fiscales Anteriores (ADEFAS)		490.6	490.6	481.3	481.3	9.3

I I F A E M

Concepto	Egresos					Subejercicio
	Aprobado	Ampliaciones/ (Reducciones)	Modificado	Devengado	Pagado	
<b>II. Gasto Etiquetado (II=A+B+C+D+E+F+G+H+I)</b> <b>A. Servicios Personales (A=a1+a2+a3+a4+a5+a6+a7)</b> a1) Remuneraciones al Personal de Carácter Permanente a2) Remuneraciones al Personal de Carácter Transitorio a3) Remuneraciones Adicionales y Especiales a4) Seguridad Social a5) Otras Prestaciones Sociales y Económicas a6) Previsiones a7) Pago de Estímulos a Servidores Públicos <b>B. Materiales y Suministros (B=b1+b2+b3+b4+b5+b6+b7+b8+b9)</b> b1) Materiales de Administración, Emisión de Documentos y Artículos Oficiales b2) Alimentos y Utensilios b3) Materias Primas y Materiales de Producción y Comercialización b4) Materiales y Artículos de Construcción y de Reparación b5) Productos Químicos, Farmacéuticos y de Laboratorio b6) Combustibles, Lubricantes y Aditivos b7) Vestuario, Blancos, Prendas de Protección y Artículos Deportivos b8) Materiales y Suministros Para Seguridad b9) Herramientas, Refacciones y Accesorios Menores <b>C. Servicios Generales (C=c1+c2+c3+c4+c5+c6+c7+c8+c9)</b> c1) Servicios Básicos c2) Servicios de Arrendamiento c3) Servicios Profesionales, Científicos, Técnicos y Otros Servicios c4) Servicios Financieros, Bancarios y Comerciales c5) Servicios de Instalación, Reparación, Mantenimiento y Conservación c6) Servicios de Comunicación Social y Publicidad c7) Servicios de Traslado y Viáticos c8) Servicios Oficiales c9) Otros Servicios Generales <b>D. Transferencias, Asignaciones, Subsidios y Otras Ayudas (D=d1+d2+d3+d4+d5+d6+d7+d8+d9)</b> d1) Transferencias Internas y Asignaciones al Sector Público d2) Transferencias al Resto del Sector Público d3) Subsidios y Subvenciones d4) Ayudas Sociales d5) Pensiones y Jubilaciones d6) Transferencias a Fideicomisos, Mandatos y Otros Análogos d7) Transferencias a la Seguridad Social d8) Donativos d9) Transferencias al Exterior <b>E. Bienes Muebles, Inmuebles e Intangibles (E=e1+e2+e3+e4+e5+e6+e7+e8+e9)</b> e1) Mobiliario y Equipo de Administración e2) Mobiliario y Equipo Educativo y Recreativo e3) Equipo e Instrumental Médico y de Laboratorio e4) Vehículos y Equipo de Transporte e5) Equipo de Defensa y Seguridad e6) Maquinaria, Otros Equipos y Herramientas e7) Activos Biológicos e8) Bienes Inmuebles e9) Activos Intangibles <b>F. Inversión Pública (F=f1+f2+f3)</b> f1) Obra Pública en Bienes de Dominio Público f2) Obra Pública en Bienes Propios f3) Proyectos Productivos y Acciones de Fomento <b>G. Inversiones Financieras y Otras Provisiones (G=g1+g2+g3+g4+g5+g6+g7)</b> g1) Inversiones Para el Fomento de Actividades Productivas g2) Acciones y Participaciones de Capital g3) Compra de Títulos y Valores g4) Concesión de Préstamos g5) Inversiones en Fideicomisos, Mandatos y Otros Análogos Fideicomiso de Desastres Naturales (Informativo) g6) Otras Inversiones Financieras g7) Provisiones para Contingencias y Otras Erogaciones Especiales <b>H. Participaciones y Aportaciones (H=h1+h2+h3)</b> h1) Participaciones h2) Aportaciones h3) Convenios <b>I. Deuda Pública (I=i1+i2+i3+i4+i5+i6+i7)</b> i1) Amortización de la Deuda Pública i2) Intereses de la Deuda Pública i3) Comisiones de la Deuda Pública i4) Gastos de la Deuda Pública i5) Costo por Coberturas i6) Apoyos Financieros i7) Adeudos de Ejercicios Fiscales Anteriores (ADEFAS)						
<b>III. Total de Egresos (III = I + II)</b>	<b>63,594.1</b>	<b>-6,961.2</b>	<b>56,632.9</b>	<b>37,774.8</b>	<b>37,405.2</b>	<b>18,858.1</b>

Instituto de Investigación y Fomento de las Artesanías del Estado de México Estado Analítico del Ejercicio del Presupuesto de Egresos Detallado Clasificación Administrativa Del 1 de Enero al 31 de Diciembre de 2020 (Miles de Pesos)						
Concepto (c)	Egresos					Subejercicio
	Aprobado	Ampliaciones/ (Reducciones)	Modificado	Devengado	Pagado	
<b>I. Gasto No Etiquetado (I=A+B+C+D+E+F+G+H)</b>	<b>63,594.1</b>	<b>-6,961.2</b>	<b>56,632.9</b>	<b>37,774.8</b>	<b>37,405.2</b>	<b>18,858.1</b>
Instituto de Investigación y Fomento de las Artesanías del Estado de México (216C01)	63,594.1	-6,961.2	56,632.9	37,774.8	37,405.2	18,858.1
<b>II. Gasto Etiquetado (II=A+B+C+D+E+F+G+H)</b>						
Instituto de Investigación y Fomento de las Artesanías del Estado de México (216C01)						
<b>III. Total de Egresos (III = I + II)</b>	<b>63,594.1</b>	<b>-6,961.2</b>	<b>56,632.9</b>	<b>37,774.8</b>	<b>37,405.2</b>	<b>18,858.1</b>

I I F A E M

Instituto de Investigación y Fomento de las Artesanías del Estado de México Estado Analítico del Ejercicio del Presupuesto de Egresos Detallado Clasificación Funcional (Finalidad y Función) Del 1 de Enero al 31 de Diciembre de 2020 (Miles de Pesos)						
Concepto (c)	Egresos					Subejercicio (e)
	Aprobado (d)	Ampliaciones/ (Reducciones)	Modificado	Devengado	Pagado	
<b>I. Gasto No Etiquetado (I=A+B+C+D)</b>	<b>63,594.1</b>	<b>-6,961.2</b>	<b>56,632.9</b>	<b>37,774.8</b>	<b>37,405.2</b>	<b>18,858.1</b>
<b>A. Gobierno (A=a1+a2+a3+a4+a5+a6+a7+a8)</b>	<b>1,770.8</b>	<b>-73.7</b>	<b>1,697.1</b>	<b>1,243.0</b>	<b>1,238.7</b>	<b>454.1</b>
a1) Legislación						
a2) Justicia						
a3) Coordinación de la Política de Gobierno	1,770.8	-73.7	1,697.1	1,243.0	1,238.7	454.1
a4) Relaciones Exteriores						
a5) Asuntos Financieros y Hacendarios						
a6) Seguridad Nacional						
a7) Asuntos de Orden Público y de Seguridad Interior						
a8) Otros Servicios Generales						
<b>B. Desarrollo Social (B=b1+b2+b3+b4+b5+b6+b7)</b>						
b1) Protección Ambiental						
b2) Vivienda y Servicios a la Comunidad						
b3) Salud						
b4) Recreación, Cultura y Otras Manifestaciones Sociales						
b5) Educación						
b6) Protección Social						
b7) Otros Asuntos Sociales						
<b>C. Desarrollo Económico (C=c1+c2+c3+c4+c5+c6+c7+c8+c9)</b>	<b>61,823.3</b>	<b>-7,378.1</b>	<b>54,445.2</b>	<b>36,050.5</b>	<b>35,685.2</b>	<b>18,394.7</b>
c1) Asuntos Económicos, Comerciales y Laborales en General						
c2) Agropecuaria, Silvicultura, Pesca y Caza						
c3) Combustibles y Energía						
c4) Minería, Manufacturas y Construcción						
c5) Transporte						
c6) Comunicaciones						
c7) Turismo						
c8) Ciencia, Tecnología e Innovación						
c9) Otras Industrias y Otros Asuntos Económicos	61,823.3	-7,378.1	54,445.2	36,050.5	35,685.2	18,394.7
<b>D. Otras No Clasificadas en Funciones Anteriores (D=d1+d2+d3+d4)</b>	<b>0.0</b>	<b>490.6</b>	<b>490.6</b>	<b>481.3</b>	<b>481.3</b>	<b>9.3</b>
d1) Transacciones de la Deuda Pública / Costo Financiero de la Deuda						
d2) Transferencias, Participaciones y Aportaciones Entre Diferentes Niveles y Órdenes de Gobierno						
d3) Saneamiento del Sistema Financiero						
d4) Adeudos de Ejercicios Fiscales Anteriores		490.6	490.6	481.3	481.3	9.3
<b>II. Gasto Etiquetado (II=A+B+C+D)</b>						
<b>A. Gobierno (A=a1+a2+a3+a4+a5+a6+a7+a8)</b>						
a1) Legislación						
a2) Justicia						
a3) Coordinación de la Política de Gobierno						
a4) Relaciones Exteriores						
a5) Asuntos Financieros y Hacendarios						
a6) Seguridad Nacional						
a7) Asuntos de Orden Público y de Seguridad Interior						
a8) Otros Servicios Generales						
<b>B. Desarrollo Social (B=b1+b2+b3+b4+b5+b6+b7)</b>						
b1) Protección Ambiental						
b2) Vivienda y Servicios a la Comunidad						
b3) Salud						
b4) Recreación, Cultura y Otras Manifestaciones Sociales						
b5) Educación						
b6) Protección Social						
b7) Otros Asuntos Sociales						
<b>C. Desarrollo Económico (C=c1+c2+c3+c4+c5+c6+c7+c8+c9)</b>						
c1) Asuntos Económicos, Comerciales y Laborales en General						
c2) Agropecuaria, Silvicultura, Pesca y Caza						
c3) Combustibles y Energía						
c4) Minería, Manufacturas y Construcción						
c5) Transporte						
c6) Comunicaciones						
c7) Turismo						
c8) Ciencia, Tecnología e Innovación						
c9) Otras Industrias y Otros Asuntos Económicos						
<b>D. Otras No Clasificadas en Funciones Anteriores (D=d1+d2+d3+d4)</b>						
d1) Transacciones de la Deuda Pública / Costo Financiero de la Deuda						
d2) Transferencias, Participaciones y Aportaciones Entre Diferentes Niveles y Órdenes de Gobierno						
d3) Saneamiento del Sistema Financiero						
d4) Adeudos de Ejercicios Fiscales Anteriores						
<b>III. Total de Egresos (III = I + II)</b>	<b>63,594.1</b>	<b>-6,961.2</b>	<b>56,632.9</b>	<b>37,774.8</b>	<b>37,405.2</b>	<b>18,858.1</b>

CUENTA PÚBLICA DEL GOBIERNO, ORGANISMOS AUXILIARES Y AUTÓNOMOS DEL ESTADO DE MÉXICO 2020

Instituto de Investigación y Fomento de las Artesanías del Estado de México Estado Analítico del Ejercicio del Presupuesto de Egresos Detallado Clasificación de Servicios Personales por Categoría Del 1 de Enero al 31 de Diciembre de 2020 (Miles de Pesos)						
Concepto (c)	Egresos					Subejercicio
	Aprobado	Ampliaciones/ (Reducciones)	Modificado	Devengado	Pagado	
<b>I. Gasto No Etiquetado (I=A+B+C+D+E+F)</b>	32,296.3	0.0	32,296.3	20,432.7	20,263.3	11,863.6
A. Personal Administrativo y de Servicio Público	32,296.3	0.0	32,296.3	20,432.7	20,263.3	11,863.6
B. Magisterio						
<b>C. Servicios de Salud (C=c1+c2)</b>						
c1) Personal Administrativo						
c2) Personal Médico, Paramédico y afín						
D. Seguridad Pública						
<b>E. Gastos asociados a la implementación de nuevas leyes federales o reformas a las mismas (E = e1 + e2)</b>						
e1) Nombre del Programa o Ley 1						
e2) Nombre del Programa o Ley 2						
F. Sentencias laborales definitivas						
<b>II. Gasto Etiquetado (II=A+B+C+D+E+F)</b>						
A. Personal Administrativo y de Servicio Público						
B. Magisterio						
<b>C. Servicios de Salud (C=c1+c2)</b>						
c1) Personal Administrativo						
c2) Personal Médico, Paramédico y afín						
D. Seguridad Pública						
<b>E. Gastos asociados a la implementación de nuevas leyes federales o reformas a las mismas (E = e1 + e2)</b>						
e1) Nombre del Programa o Ley 1						
e2) Nombre del Programa o Ley 2						
F. Sentencias laborales definitivas						
<b>III. Total del Gasto en Servicios Personales (III = I + II)</b>	<b>32,296.3</b>	<b>0.0</b>	<b>32,296.3</b>	<b>20,432.7</b>	<b>20,263.3</b>	<b>11,863.6</b>