

**INSTITUTO MEXIQUENSE DE LA
PROTECCIÓN E INTEGRACIÓN
AL DESARROLLO DE
LAS PERSONAS CON
DISCAPACIDAD**

IMPIDPD

C O N T E N I D O		PÁGINA
I.	INFORMACIÓN CONTABLE	
	ESTADO DE SITUACIÓN FINANCIERA	5
	ESTADO DE ACTIVIDADES	6
	ESTADO DE VARIACIÓN EN LA HACIENDA PÚBLICA	7
	ESTADO DE CAMBIOS EN LA SITUACIÓN FINANCIERA	8
	ESTADO DE FLUJOS DE EFECTIVO	9
	ESTADO ANALÍTICO DEL ACTIVO	10
	ESTADO ANALÍTICO DE LA DEUDA Y OTROS PASIVOS	11
	NOTAS A LOS ESTADOS FINANCIEROS	12
II.	INFORMACIÓN PRESUPUESTARIA	27
III.	INFORMACIÓN PROGRAMÁTICA	41
IV.	ANEXOS ESTABLECIDOS EN DIFERENTES ORDENAMIENTOS	49
V.	FORMATOS PARA EL CUMPLIMIENTO DE LA LEY DE DISCIPLINA FINANCIERA DE LAS ENTIDADES FEDERATIVAS Y LOS MUNICIPIOS	55

IMPIDPD

Instituto Mexiquense para la Protección e Integración al Desarrollo de las Personas con Discapacidad
Estado de Situación Financiera
Al 31 de Diciembre de 2020 y 2019
(Miles de Pesos)

Concepto	Año		Concepto	Año	
	2020	2019		2020	2019
ACTIVO			PASIVO		
<i>Activo Circulante</i>			<i>Pasivo Circulante</i>		
Efectivo y Equivalentes	3,512.0	2,589.8	Cuentas por Pagar a Corto Plazo	227.8	95.0
Derechos a Recibir Efectivo o Equivalentes	761.6	792.7	Documentos por Pagar a Corto Plazo		
Derechos a Recibir Bienes o Servicios			Porción a Corto Plazo de la Deuda Pública a Largo Plazo		
Inventarios			Títulos y Valores a Corto Plazo		
Almacenes			Pasivos Diferidos a Corto Plazo		
Estimación por Pérdida o Deterioro de Activos Circulantes			Fondos y Bienes de Terceros en Garantía y/o Administración a Corto Plazo		
Otros Activos Circulantes			Provisiones a Corto Plazo		
			Otros Pasivos a Corto Plazo		
Total de Activos Circulantes	4,273.6	3,382.5	Total de Pasivos Circulantes	227.8	95.0
<i>Activo No Circulante</i>			<i>Pasivo No Circulante</i>		
Inversiones Financieras a Largo Plazo			Cuentas por Pagar a Largo Plazo		
Derechos a Recibir Efectivo o Equivalentes a Largo Plazo			Documentos por Pagar a Largo Plazo		
Bienes Inmuebles, Infraestructura y Construcciones en Proceso			Deuda Pública a Largo Plazo		
Bienes Muebles	700.9		Pasivos Diferidos a Largo Plazo		
Activos Intangibles			Fondos y Bienes de Terceros en Garantía y/o en Administración a Largo Plazo		
Depreciación, Deterioro y Amortización Acumulada de Bienes	- .4		Provisiones a Largo Plazo		
Activos Diferidos					
Estimación por Pérdida o Deterioro de Activos no Circulantes			Total de Pasivos No Circulantes		
Otros Activos no Circulantes					
			Total del Pasivo	227.8	95.0
Total de Activos No Circulantes	700.5	.0			
Total del Activo	4,974.1	3,382.5	HACIENDA PÚBLICA/ PATRIMONIO		
			<i>Hacienda Pública/Patrimonio Contribuido</i>		
			Aportaciones		
			Donaciones de Capital		
			Actualización de la Hacienda Pública / Patrimonio		
			Hacienda Pública/Patrimonio Generado	4,746.3	3,287.5
			Resultados del Ejercicio (Ahorro / Desahorro)	1,458.8	1,779.3
			Resultados de Ejercicios Anteriores	3,287.5	1,508.2
			Revalúos		
			Reservas		
			Rectificaciones de Resultados de Ejercicios Anteriores		
			Exceso o Insuficiencia en la Actualización de la Hacienda Pública/Patrimonio		
			Resultado por Posición Monetaria		
			Resultado por Tenencia de Activos no Monetarios		
			Total Hacienda Pública/ Patrimonio	4,746.3	3,287.5
			Total del Pasivo y Hacienda Pública / Patrimonio	4,974.1	3,382.5

CUENTA PÚBLICA DEL GOBIERNO, ORGANISMOS AUXILIARES Y AUTÓNOMOS DEL ESTADO DE MÉXICO 2020

Instituto Mexiquense para la Protección e Integración al Desarrollo de las Personas con Discapacidad
 Estado de Actividades
 Del 1 de Enero al 31 de Diciembre de 2020 y 2019
 (Miles de Pesos)

Concepto	2020	2019
INGRESOS Y OTROS BENEFICIOS		
Ingresos de la Gestión		
Impuestos		
Cuotas y Aportaciones de Seguridad Social		
Contribuciones de Mejoras		
Derechos		
Productos		
Aprovechamientos		
Ingresos por Venta de Bienes y Prestación de Servicios		
Participaciones, Aportaciones, Convenios Incentivos Derivados de la Colaboración Fiscal, Fondos Distintos de Aportaciones, Transferencias, Asignaciones, Subsidios y Subvenciones y Pensiones y Jubilaciones	7,064.0	5,967.7
Participaciones, Aportaciones, Convenios, Incentivos Derivados de la Colaboración Fiscal y Fondos Distintos de Aportaciones		
Transferencia, Asignaciones, Subsidios y Subvenciones y Pensiones y Jubilaciones	7,064.0	5,967.7
Otros Ingresos y Beneficios	37.7	152.4
Ingresos Financieros	34.5	20.6
Incremento por Variación de Inventarios		
Disminución del Exceso de Estimaciones por Pérdida o Deterioro u Obsolescencia		
Disminución del Exceso de Provisiones		
Otros Ingresos y Beneficios Varios	3.2	131.8
Total de Ingresos y Otros Beneficios	7,101.7	6,120.1
GASTOS Y OTRAS PÉRDIDAS		
Gastos de Funcionamiento	5,602.9	4,340.8
Servicios Personales	3,624.8	3,245.9
Materiales y Suministros	122.7	271.8
Servicios Generales	1,855.4	823.1
Transferencia, Asignaciones, Subsidios y Otras Ayudas		
Transferencias Internas y Asignaciones al Sector Público		
Transferencias al Resto del Sector Público		
Subsidios y Subvenciones		
Ayudas Sociales		
Pensiones y Jubilaciones		
Transferencias a Fideicomisos, Mandatos y Contratos Análogos		
Transferencias a la Seguridad Social		
Donativos		
Transferencias al Exterior		
Participaciones y Aportaciones		
Participaciones		
Aportaciones		
Convenios		
Intereses, Comisiones y Otros Gastos de la Deuda Pública		
Intereses de la Deuda Pública		
Comisiones de la Deuda Pública		
Gastos de la Deuda Pública		
Costo por Coberturas		
Apoyos Financieros		
Otros Gastos y Pérdidas Extraordinarias	26.0	
Estimaciones, Depreciaciones, Deterioros, Obsolescencia y Amortizaciones	.4	
Provisiones		
Disminución de Inventarios		
Aumento por Insuficiencia de Estimaciones por Pérdida o Deterioro u Obsolescencia		
Aumento por Insuficiencia de Provisiones		
Otros Gastos	25.6	
Inversión Pública	14.0	
Inversión Pública no Capitalizable	14.0	
Total de Gastos y Otras Pérdidas	5,642.9	4,340.8
Resultados del Ejercicio (Ahorro/Desahorro)	1,458.8	1,779.3

Instituto Mexiquense para la Protección e Integración al Desarrollo de las Personas con Discapacidad Estado de Variación en la Hacienda Pública Del 1 de Enero al 31 de Diciembre 2020 y 2019					
Concepto	Hacienda Pública / Patrimonio Contribuido	Hacienda Pública / Patrimonio Generado de Ejercicios Anteriores	Hacienda Pública / Patrimonio Generado del Ejercicio	Exceso o Insuficiencia en la Actualización de la Hacienda Pública / Patrimonio	Total
Hacienda Pública / Patrimonio Contribuido Neto de 2019					
Aportaciones					
Donaciones de Capital					
Actualización de la Hacienda Pública/Patrimonio					
Hacienda Pública / Patrimonio Generado Neto de 2019		1,508.2	1,779.3	0.0	3,287.5
Resultados del Ejercicio (Ahorro/Desahorro)			1,779.3		1,779.3
Resultados de Ejercicios Anteriores		1,508.2			1,508.2
Revalúos					
Reservas					
Rectificaciones de Resultados de Ejercicios Anteriores					
Exceso o Insuficiencia en la Actualización de la Hacienda Pública / Patrimonio Neto de 2019					
Resultado por Posición Monetaria					
Resultado por Tenencia de Activos no Monetarios					
Hacienda Pública / Patrimonio Neto Final de 2019		1,508.2	1,779.3		3,287.5
Cambios en la Hacienda Pública / Patrimonio Contribuido Neto de 2020					
Aportaciones					
Donaciones de Capital					
Actualización de la Hacienda Pública/Patrimonio					
Variaciones de la Hacienda Pública / Patrimonio Generado Neto de 2020		1,779.3	-320.5		1,458.8
Resultados del Ejercicio (Ahorro/Desahorro)			1,458.8		1,458.8
Resultados de Ejercicios Anteriores		1,779.3	-1,779.3		
Revalúos					
Reservas					
Rectificaciones de Resultados de Ejercicios Anteriores					
Cambios en el Exceso o Insuficiencia en la Actualización de la Hacienda Pública / Patrimonio Neto de 2020					
Resultado por Posición Monetaria					
Resultado por Tenencia de Activos no Monetarios					
Hacienda Pública / Patrimonio Neto Final de 2020		3,287.5	1,458.8		4,746.3

Instituto Mexiquense para la Protección e Integración al Desarrollo de las Personas con Discapacidad
Estado de Cambios en la Situación Financiera
Del 1 de Enero al 31 de Diciembre de 2020
(Miles de pesos)

Concepto	Origen	Aplicación
ACTIVO	31.5	1,623.1
Activo Circulante	31.1	922.2
Efectivo y Equivalentes		922.2
Derechos a Recibir Efectivo o Equivalentes	31.1	
Derechos a Recibir Bienes o Servicios		
Inventarios		
Almacenes		
Estimación por Pérdida o Deterioro de Activos Circulantes		
Otros Activos Circulantes		
Activo No circulante	.4	700.9
Inversiones Financieras a Largo Plazo		
Derechos a Recibir Efectivo o Equivalentes a Largo Plazo		
Bienes Inmuebles, Infraestructura y Construcciones en Proceso		
Bienes Muebles		700.9
Activos Intangibles		
Depreciación, Deterioro y Amortización Acumulada de Bienes	.4	
Activos Diferidos		
Estimación por Pérdida o Deterioro de Activos no Circulantes		
Otros Activos no Circulantes		
PASIVO	132.8	
Pasivo Circulante	132.8	
Cuentas por Pagar a Corto Plazo	132.8	
Documentos por Pagar a Corto Plazo		
Porción a Corto Plazo de la Deuda Pública a Largo Plazo		
Títulos y Valores a Corto Plazo		
Pasivos Diferidos a Corto Plazo		
Fondos y Bienes de Terceros en Garantía y/o Administración a Corto Plazo		
Provisiones a Corto Plazo		
Otros Pasivos a Corto Plazo		
Pasivo No Circulante		
Cuentas por Pagar a Largo Plazo		
Documentos por Pagar a Largo Plazo		
Deuda Pública a Largo Plazo		
Pasivos Diferidos a Largo Plazo		
Fondos y Bienes de Terceros en Garantía y/o en Administración a Largo Plazo		
Provisiones a Largo Plazo		
HACIENDA PÚBLICA/PATRIMONIO	1,779.3	320.5
Hacienda Pública/Patrimonio Contribuido		
Aportaciones		
Donaciones de Capital		
Actualización de la Hacienda Pública/Patrimonio		
Hacienda Pública/Patrimonio Generado	1,779.3	320.5
Resultados del Ejercicio (Ahorro/Desahorro)		320.5
Resultados de Ejercicios Anteriores	1,779.3	
Revalúos		
Reservas		
Rectificaciones de Resultados de Ejercicios Anteriores		
Exceso o insuficiencia en la Actualización de la Hacienda Pública/Patrimonio		
Resultado por Posición Monetaria		
Resultado por Tenencia de Activos no Monetarios		

IMPIDPD

Instituto Mexiquense para la Protección e Integración al Desarrollo de las Personas con Discapacidad
 Estado de Flujos de Efectivo
 Del 1 de Enero al 31 de Diciembre de 2020 y 2019
 (Miles de Pesos)

Concepto	2020	2019
Flujos de Efectivo de las Actividades de Operación		
Origen	7,101.7	6,120.1
Impuestos		
Cuotas y Aportaciones de Seguridad Social		
Contribuciones de Mejoras		
Derechos		
Productos	34.5	20.6
Aprovechamientos		
Ingresos por Venta de Bienes y Prestación de Servicios		
Participaciones, Aportaciones, Convenios, Incentivos de la Colaboración Fiscal y Fondos Distintos de Aportaciones		
Transferencias, Asignaciones, Subsidios y Subvenciones, y Pensiones y Jubilaciones	7,064.0	5,967.7
Otros Orígenes de Operación	3.2	131.8
Aplicación	5,642.9	4,340.8
Servicios Personales	3,624.8	3,245.9
Materiales y Suministros	122.7	271.8
Servicios Generales	1,855.4	823.1
Transferencias Internas y Asignaciones al Sector Público		
Transferencias al Resto del Sector Público		
Subsidios y Subvenciones		
Ayudas Sociales		
Pensiones y Jubilaciones		
Transferencias a Fideicomisos, Mandatos y Contratos Análogos		
Transferencias a la Seguridad Social		
Donativos		
Transferencias al Exterior		
Participaciones		
Aportaciones		
Convenios		
Otras Aplicaciones de Operación	40.0	
Flujos Netos de Efectivo por Actividades de Operación	1,458.8	1,779.3
Flujos de Efectivo de las Actividades de Inversión		
Origen	31.5	
Bienes Inmuebles, Infraestructura y Construcciones en Proceso		
Bienes Muebles	.4	
Otros Orígenes de Inversión	31.1	
Aplicación	700.9	33.9
Bienes Inmuebles, Infraestructura y Construcciones en Proceso		
Bienes Muebles	700.9	
Otras Aplicaciones de Inversión		33.9
Flujos Netos de Efectivo por Actividades de Inversión	-669.4	-33.9
Flujo de Efectivo de las Actividades de Financiamiento		
Origen	132.8	
Endeudamiento Neto		
Interno		
Externo		
Otros Orígenes de Financiamiento	132.8	
Aplicación		157.9
Servicios de la Deuda		
Interno		
Externo		
Otras Aplicaciones de Financiamiento		157.9
Flujos Netos de Efectivo por Actividades de Financiamiento	132.8	-157.9
Incremento/Disminución Neta en el Efectivo y Equivalentes al Efectivo	922.2	1,587.5
Efectivo y Equivalentes al Efectivo al Inicio del Ejercicio	2,589.8	1,002.3
Efectivo y Equivalentes al Efectivo al Final del Ejercicio	3,512.0	2,589.8

CUENTA PÚBLICA DEL GOBIERNO, ORGANISMOS AUXILIARES Y AUTÓNOMOS DEL ESTADO DE MÉXICO 2020

Instituto Mexiquense para la Protección e Integración al Desarrollo de las Personas con Discapacidad
 Estado Analítico del Activo
 Del 1 de Enero al 31 de Diciembre de 2020
 (Miles de Pesos)

Concepto	Saldo Inicial	Cargos del Periodo	Abonos del Periodo	Saldo Final	Variación del Periodo
	1	2	3	4=(1+2-3)	(4-1)
ACTIVO	3,382.5	8,610.6	7,019.0	4,974.1	1,591.6
Activo Circulante	3,382.5	7,856.7	6,965.6	4,273.6	891.1
Efectivo y Equivalentes	2,589.8	7,150.9	6,228.7	3,512.0	922.2
Derechos a Recibir Efectivo o Equivalentes	792.7	705.8	736.9	761.6	-31.1
Derechos a Recibir Bienes o Servicios					
Inventarios					
Almacenes					
Estimación por Pérdida o Deterioro de Activos Circulantes					
Otros Activos Circulantes					
Activo No Circulante		753.9	53.4	700.5	700.5
Inversiones Financieras a Largo Plazo					
Derechos a Recibir Efectivo o Equivalentes a Largo Plazo					
Bienes Inmuebles, Infraestructura y Construcciones en Proceso					
Bienes Muebles		753.9	53.0	700.9	700.9
Activos Intangibles					
Depreciación, Deterioro y Amortización Acumulada de Bienes			.4	-.4	-.4
Activos Diferidos					
Estimación por Pérdida o Deterioro de Activos no Circulantes					
Otros Activos no Circulantes					

**Instituto Mexiquense para la Protección e Integración al Desarrollo de las
Personas con Discapacidad**
Estado Analítico de la Deuda y Otros Pasivos
Del 1 de Enero al 31 de Diciembre de 2020
(Miles de Pesos)

Denominación de las Deudas	Moneda de Contratación	Institución o País Acreedor	Saldo Inicial del Período	Saldo Final del Período
DEUDA PÚBLICA				
Corto Plazo				
Deuda Interna				
Instituciones de Crédito				
Títulos y Valores				
Arrendamientos Financieros				
Deuda Externa				
Organismos Financieros Internacionales				
Deuda Bilateral				
Títulos y Valores				
Arrendamientos Financieros				
Subtotal a Corto Plazo				
Largo Plazo				
Deuda Interna				
Instituciones de Crédito				
Títulos y Valores				
Arrendamientos Financieros				
Deuda Externa				
Organismos Financieros Internacionales				
Deuda Bilateral				
Títulos y Valores				
Arrendamientos Financieros				
Subtotal a Largo Plazo				
Otros Pasivos			95.0	227.8
Total de Deuda y Otros Pasivos			95.0	227.8

NOTAS DE DESGLOSE

(MILES DE PESOS)

1. ESTADO DE SITUACIÓN FINANCIERA

ACTIVO

EFECTIVO Y EQUIVALENTES

Se trabaja con las Instituciones Bancarias denominadas Banco Santander (México), S.A. y Banco Regional S.A. en las cuales se manejan unas cuentas productivas específicas para realizar los depósitos de los pagos hechos por el Gobierno del Estado de México.

No de cuenta	Saldo 31-dic-20	Saldo 31-dic-19
Efectivo	15.0	15.0
964	654.3	665.0
013	2,842.7	1,909.8
TOTAL	3,512.0	2,589.8

➤ DERECHOS A RECIBIR EFECTIVO O EQUIVALENTES

DEUDORES DIVERSOS POR COBRAR A CORTO PLAZO

Se tiene un saldo en la cuenta de deudores diversos por 761.2 miles de pesos, el cual se compone de saldos pendientes de cobrar de servidores públicos que laboraron en el Instituto, como se muestra a continuación.

Cuenta	30 días	180 días	Menor o igual a 365 días	Mayor a 365 días	Total
Rosalía Trejo Mejía			112.7	3.2	115.9
Octavio Zamora Colon			180.7		180.7
Edwin Isboset Morales Santos			47.5	5.0	52.5
Luis Roberto Ortíz Ortega			344.2		344.2
Ricardo Martín Rojo Domínguez			67.9		67.9
TOTAL	0.0	0.0	753.0	8.2	761.2

CUENTAS POR COBRAR A CORTO PLAZO

La cuenta por cobrar está integrada de la siguiente manera:

Cuenta	Saldo 31-dic- 20	Saldo 31-dic-19
Banco Santander	0.4	0.0
TOTAL	0.4	0.0

PASIVO**PROVEEDORES POR PAGAR A CORTO PLAZO**

La cuenta representa los adeudos pendientes de pago por concepto de compras de bienes y/o servicios a cargo del Instituto.

Cuenta	30 días	Menor o igual a 365 días	Saldo 31-dic-20	Saldo 31-dic-19
Telefonos de México, S.A.B de C.V.				.8
Integra Arrenda, SA de C.V. Sofom ENR	67.1		67.1	0.0
EPC Vorab, S.A. de C.V.	9.0		9.0	0.0
Aluxem Lumini, S.A. de C.V.	10.6		10.6	0.0
America Facility Management, S.A. de C.V.		4.5	4.5	4.5
Cuerpo de Guardias de Seguridad	26.8		26.8	0.0
Rodríguez Vázquez Consultores, S.A. de C.V	26.0		26.0	
TOTAL	139.5	4.5	144.0	5.3

RETENCIONES Y CONTRIBUCIONES POR PAGAR A CORTO PLAZO Y OTRAS CUENTAS POR PAGAR A CORTO PLAZO

El saldo de la cuenta representa las retenciones efectuadas a los servidores públicos que laboran en el Instituto, pendientes de enterar a favor de la Secretaría de Hacienda y Crédito Público, respecto a las cuotas del ISSEMYM.

Cuenta	Saldo 31-dic-20	Saldo 31-dic-19
ISR Retenido	42.2	40.2
Instituto de Seguridad Social del Estado de México y Municipios	31.5	29.3
ISR por Arrendamiento	2.0	7.7
TOTAL	75.7	77.2

OTRAS CUENTAS POR PAGAR A CORTO PLAZO

El saldo de la cuenta se integra por el pago del Impuesto Sobre Erogaciones por Remuneraciones al Trabajo Personal, el cual tiene vencimiento al día 10 de enero de 2021.

Cuenta	Saldo 31-dic-20	Saldo 31-dic-19
3% impuesto sobre nomina	8.1	12.5
TOTAL	8.1	12.5

2. ESTADO DE ACTIVIDADES**TRANSFERENCIAS, ASIGNACIONES, SUBSIDIO Y OTRAS AYUDAS**

El importe de la cuenta transferencias, asignaciones, subsidio y otras ayudas, corresponde a las ministraciones autorizadas por el Gobierno del Estado de México, del Subsidio Gasto Corriente:

Cuenta	Saldo 31-dic- 20	Saldo 31-dic-19
Subsidio gasto corriente	7,064.0	5,967.7
TOTAL	7,064.0	5,967.7

OTROS INGRESOS Y BENEFICIOS

La cuenta otros ingresos está integrada de la siguiente manera:

Cuenta	Saldo 31-dic-20	Saldo 31-dic-19
Otros ingresos	3.2	131.8
Ingresos Financieros	34.5	20.6
TOTAL	37.7	152.4

Gastos y Otras Pérdidas se encuentran integrados de la siguiente manera:

Cuenta	Saldo 31-dic-20	Saldo 31-dic-19
Servicios Personales	3,624.8	3,245.9
Materiales y Suministros	122.7	271.8
Servicios Generales		823.1
	1,855.4	
Bienes muebles, inmuebles e intangibles	14.0	
Otros Gastos y Perdidas	26.0	
TOTAL	5,642.9	4,340.8

3. ESTADO DE VARIACION EN LA HACIENDA PÚBLICA.

En el ejercicio no hubo disminución del patrimonio del Sistema.

4. ESTADO DE FLUJO DE EFECTIVO:

Integración de Flujo de Efectivo	2020	2019
Flujos Netos de Efectivo por Actividades de Operación	1,458.8	1,779.3
Flujos Netos de Efectivo por Actividades de Inversión	-669.4	-33.9
Flujos Netos de Efectivo por Actividades de Financiamiento	132.8	-157.9
Efectivo y Equivalentes al Efectivo al Inicio del Ejercicio	2,589.8	1,002.3
Efectivo y Equivalentes al Efectivo al Final del Ejercicio	3,512.0	2,589.8

5. CONCILIACIÓN ENTRE LOS INGRESOS PRESUPUESTARIOS Y CONTABLES, ASÍ COMO ENTRE LOS EGRESOS PRESUPUESTARIOS Y LOS GASTOS CONTABLES

Instituto Mexiquense para la Protección e Integración al Desarrollo de las Personas con Discapacidad Conciliación entre los Ingresos Presupuestarios y Contables Correspondiente del 1 de Enero al 31 de Diciembre de 2020 (Miles de Pesos)	
1. Ingresos Presupuestarios	9,796.3
2. Más Ingresos Contables no Presupuestarios	0.0
Ingresos Financieros	
Incremento por Variación de Inventarios	
Disminución del Exceso de Estimaciones por Pérdida o Deterioro u Obsolescencia	
Disminución del Exceso de Provisiones	
Otros Ingresos y Beneficios Varios	
Otros Ingresos Contables no Presupuestarios	
3. Menos Ingresos Presupuestarios no Contables	2,694.6
Aprovechamientos Patrimoniales	
Ingresos Derivados de Financiamientos	2,694.6
Otros Ingresos Presupuestarios no Contables	
4. Ingresos Contables (4 = 1 + 2 - 3)	7,101.7

CUENTA PÚBLICA DEL GOBIERNO, ORGANISMOS AUXILIARES Y AUTÓNOMOS DEL ESTADO DE MÉXICO 2020

Instituto Mexiquense para la Protección e Integración al Desarrollo de las Personas con Discapacidad Conciliación entre los Egresos Presupuestarios y los Gastos Contables Correspondiente del 1 de Enero al 31 de Diciembre de 2020 (Miles de Pesos)	
1.- Total de Egresos Presupuestarios	6,408.4
2.- Menos Egresos Presupuestarios no Contables	791.5
Materias Primas y Materiales de Producción y Comercialización	
Materiales y Suministros	
Mobiliario y Equipo de Administración	468.1
Mobiliario y Equipo Educativo y Recreativo	232.9
Equipo e Instrumental Médico y de Laboratorio	
Vehículos y Equipo de Transporte	
Equipo de Defensa y Seguridad	
Maquinaria, Otros Equipos y Herramientas	
Activos Biológicos	
Bienes Inmuebles	
Activos Intangibles	
Obra Pública en Bienes de Dominio Público	
Obra Pública en Bienes Propios	
Acciones y Participaciones de Capital	
Compra de Títulos y Valores	
Concesión de Préstamos	
Inversiones en Fideicomisos, Mandatos y Otros Análogos	
Provisiones para Contingencias y Otras Erogaciones Especiales	
Amortización de la Deuda Pública	
Adeudos de Ejercicios Fiscales Anteriores (ADEFAS)	90.5
Otros Egresos Presupuestales no Contables	
3. Más Gastos Contables no Presupuestales	26.0
Estimaciones, Depreciaciones, Deterioros, Obsolescencia y Amortizaciones	0.4
Provisiones	
Disminución de Inventarios	
Aumento por Insuficiencia de Estimaciones por Pérdida o Deterioro u Obsolescencia	
Aumento por Insuficiencia de Provisiones	
Otros Gastos	25.6
Otros Gastos Contables no Presupuestales	
4. Total de Gasto Contable (4 = 1 - 2 + 3)	5,642.9

**NOTAS DE MEMORIA
(CUENTAS DE ORDEN)**

Instituto Mexiquense para la Protección e Integración al Desarrollo de las Personas con Discapacidad		
CUENTAS DE ORDEN CONTABLES		
(Miles de Pesos)		
	<u>2020</u>	<u>2019</u>
CUENTAS DEUDORAS		
Almacén		
Cuentas de Control de Organismos Auxiliares		
Bienes Muebles e Inmuebles en Comodato		
	<u>0.0</u>	<u>0.0</u>
CUENTAS ACREEDORAS		
Artículos Disponibles por el Almacén		
Organismos Auxiliares Cuenta de Control		
Comodato de Bienes Muebles e Inmuebles		
	<u>0.0</u>	<u>0.0</u>

NO APLICA

Instituto Mexiquense para la Protección e Integración al Desarrollo de las Personas con Discapacidad		
CUENTAS DE ORDEN PRESUPUESTALES		
(Miles de Pesos)		
	<u>2020</u>	<u>2019</u>
CUENTAS DEUDORAS		
Ley de Ingresos Estimada	11,525.5	9,135.4
Presupuesto de Egresos por Ejercer de Gastos de Funcionamiento	3,356.4	3,837.8
Presupuesto de Egresos Devengado de Gasto de Funcionamiento	167.7	36.5
Presupuesto de Egresos Pagado de Gastos de Funcionamiento	5,435.2	4,304.3
Presupuesto de Egresos por Ejercer de Bienes Muebles, Inmuebles e Intangibles	1,756.3	850.0
Presupuesto de Egresos Pagado de Bienes Muebles, Inmuebles e Intangibles	715.0	
Presupuesto de Egresos por Ejercer de Intereses, Comisiones y Otros Gastos de la Deuda Pública	4.4	
Presupuesto de Egresos Pagado de Intereses, Comisiones y Otros Gastos de la Deuda Pública	<u>90.5</u>	<u>106.8</u>
	<u>23,051.0</u>	<u>18,270.8</u>
CUENTAS ACREEDORAS		
Ley de Ingresos por Ejecutar	1,729.2	2,270.4
Ley de Ingresos Recaudada	9,796.3	6,865.0
Presupuesto de Egresos Aprobado de Gastos de Funcionamiento	8,959.3	8,178.6
Presupuesto de Egresos Aprobado de Intereses, Comisiones y Otros Gastos de la Deuda Pública	94.9	106.8
Presupuesto de Egresos Aprobado de Bienes Muebles, Inmuebles e Intangibles	<u>2,471.3</u>	<u>850.0</u>
	<u>23,051.0</u>	<u>18,270.8</u>

AI 31 DE DICIEMBRE DEL 2020**1. INTRODUCCION:**

El Instituto Mexiquense para la Protección e Integración al Desarrollo de las Personas con Discapacidad es un organismo público descentralizado con personalidad jurídica y patrimonio propio, sectorizado a la Secretaría de Salud, con autonomía técnica y de gestión para formular políticas, acciones, estrategias y programas derivados de la Ley, para garantizar los derechos y oportunidad para este sector de la población en la entidad, el cual aporta la atención, el apoyo y el seguimiento que requieren las personas con discapacidad, poniendo en orden y en práctica la ayuda requerida en diferentes niveles de gobierno.

Misión

Ejercer la rectoría del Sistema Estatal para la accesibilidad, desarrollo e inclusión laboral, económica, social, cultural y tecnológica de las personas con discapacidad, a través de esfuerzos interinstitucionales coordinados para garantizar la igualdad de condiciones y mejorar su calidad de vida.

Visión

Ser el organismo promotor, impulsor y garante de los derechos, la inclusión y el acceso a todos los espacios de las personas con discapacidad a través de proyectos, programas, políticas públicas y principios rectores que favorezcan su integración a la sociedad.

2. PANORAMA ECONÓMICO FINANCIERO

El presupuesto de Ingresos Autorizado para el Ejercicio 2020 es el siguiente:

Transferencias Estatales	9,636.4
Total	9,636.4

3. AUTORIZACIÓN E HISTORIA**CONSTITUCIÓN:**

Al hacer una revisión en las estimaciones realizadas por la Organización Mundial de la Salud, se determinó, que entre el 10 y el 12 por ciento de la población mundial tiene algún tipo de discapacidad; de los cuales, por lo menos hasta el año 2011, en Estado de México se encontraban viviendo 1,400,000.

La cifra tiende a incrementarse debido a enfermedades, cuestiones de inseguridad en la sociedad misma, accidentes que pueden ocurrir a nivel laboral o en la calle, e incluso en la misma casa. Sin contar, que el mismo envejecimiento en muchas ocasiones conlleva a tener algún tipo de discapacidad, derivada de enfermedades u otros factores.

Debido a que el número de personas registradas con alguna discapacidad en el Estado de México es muy grande, y como ya se mencionó, hay tendencia al incremento, es sumamente necesario dar atención a este hecho, con la creación de una ley y a su vez, de un Instituto que haga cumplir esta ley, para satisfacer las necesidades específicas de este sector de la población.

Aunque en 1997 se expidió la Ley para la Protección e Integración al Desarrollo de las Personas con Discapacidad; ésta se derogó y gran parte de su contenido se integró al Libro Décimo Primero del Código Administrativo.

Con la insistencia de quienes creen en que este sector verdaderamente requiere de un seguimiento para garantizar que sus derechos se hagan valer, que sus necesidades se vean satisfechas, y que se haga válido que las personas con discapacidad tengan tanto derechos como obligaciones en nuestra sociedad mexicana, se logró, que el 15 de Agosto de 2012, se aprobó dicha Ley; siendo además promulgada y publicada el 31 de Agosto de 2012.

Es así, como el 1º de Mayo de 2016, inicia operaciones el Instituto Mexiquense para la Protección e Integración al Desarrollo de las Personas con Discapacidad, como un organismo que tiene como meta, lograr que se cumplan los estatutos de la Ley para la Integración al Desarrollo de las Personas con Discapacidad del Estado de México.

El Instituto, tiene además como función primordial, hacer alianza y dar una mano de apoyo, a Instituciones Públicas del Estado, que también requieran de aquellas condiciones y herramientas, o elementos en especie que garanticen que se está dando la atención y el apoyo a las personas con discapacidad, que ponen su confianza en ellas.

A través de las actividades del Instituto Mexiquense para la Protección e Integración al Desarrollo de las Personas con Discapacidad, el Gobierno del Estado de México podrá garantizar, que se le está dando la atención, el apoyo y el seguimiento que requiere el sector de las personas con discapacidad.

4. ORGANIZACIÓN Y OBJETO SOCIAL

Objeto social

Garantizar y proteger el goce y la inclusión social de las personas con discapacidad dentro de un marco de igualdad, respeto y equiparación de oportunidades, para su plena integración social y favorecer su desarrollo en todos los ámbitos de la vida

Objetivos

- I. Diseñar, coordinar, aplicar y evaluar el Programa, con base en los lineamientos Establecidos por esta Ley, estableciendo la política pública, en materia de discapacidad para el Estado y los municipios;
- II. Promover la difusión, reconocimiento y ejercicio de los derechos de las personas con discapacidad y la cultura de la denuncia ciudadana ante las autoridades competentes por la violación de los mismos.
- III. Impulsar, coordinar y evaluar con y en las dependencias de la administración pública acciones y políticas públicas en materia de salud, educación, empleo, capacitación y deporte tendientes a garantizar la igualdad de oportunidades de las personas con discapacidad, verificando la adopción de las medidas y programas establecidos.
- IV. Participar en representación del Gobierno del Estado de México en eventos en materia de discapacidad.
- V. Proponer, diseñar y aprobar conjuntamente con las autoridades del Estado de México, acciones dirigidas a mejorar la condición social de las personas con discapacidad en todos los ámbitos de su desarrollo y las necesarias para el cumplimiento de la presente Ley.
- VI. Impulsar iniciativas y reformas de ley orientadas a la promoción de los derechos de las personas con discapacidad, que faciliten la denuncia, simplifiquen los trámites jurisdiccionales y promuevan un mayor

acercamiento a la autoridad para exigir el cumplimiento de los preceptos señalados en ésta y las demás leyes aplicables.

- VII. Establecer un sistema de coordinación de trabajo entre las dependencias del Gobierno del Estado y el Instituto.
- VIII. Propiciar la participación de los actores de la sociedad en el diseño formulación y evaluación de las políticas públicas con el objeto promover y garantizar los derechos de las personas con discapacidad.
- IX. Conocer de actos de discriminación y/o violación de los derechos de las personas con discapacidad que se hayan hecho del conocimiento de las instituciones y autoridades del sector público, privado y social.
- X. Establecer vínculos de colaboración con Organismos Públicos, Privados y sociales e impulsar iniciativas de ley que garanticen la igualdad de oportunidades de las personas con discapacidad.
- XI. Consolidar conjuntamente con las instancias competentes, el establecimiento de un sistema de información y estadística que genere indicadores para el diseño, seguimiento y evaluación de impacto de las condiciones sociales, políticas, económicas, laborales, civiles, familiares y culturales de las personas con discapacidad en los distintos ámbitos de la sociedad y su impacto en los programas de las dependencias.
- XII. Proporcionar, en el ámbito de su competencia, los servicios de asesoría, orientación y capacitación integral a las personas con discapacidad.
- XIII. Promover acuerdos de colaboración con organismos públicos y privados para el desarrollo de proyectos que beneficien a las personas con discapacidad.
- XIV. Actuar como órgano de consulta, asesoría, capacitación y formación de las Dependencias del Gobierno del Estado y los Municipios, así como de los sectores social y privado en materia de igualdad de oportunidades para las personas con discapacidad.
- XV. Participar en el diseño del Plan Estatal de Desarrollo, procurando que en el contenido y en la asignación presupuestal de los programas se incorpore la atención de las personas con discapacidad.
- XVI. Concertar acciones afirmativas en los ámbitos gubernamental, social y privado a favor de las personas con discapacidad.
- XVII. Conocer y emitir opinión sobre las medidas instrumentadas por los Órganos del Gobierno del Estado y Municipios y, en su caso, del sector social y privado que contribuyan a la integración de las personas con discapacidad.
- XVIII. Establecer vinculación permanente con la Comisión de Derechos Humanos del Estado de México en materia de discapacidad.
- XIX. Impulsar, a través del sistema educativo y los medios de comunicación, una cultura de respeto y denuncia por actos que violen las disposiciones en la materia, que favorezca la integración de las personas con discapacidad.
- XX. Emitir informes de evaluación para dar cuenta de resultados en el cumplimiento de los objetivos, estrategias y políticas del Programa.
- XXI. Actualizar periódicamente el diagnóstico sobre la situación de las personas con discapacidad en relación con los avances del Programa y la operatividad del mismo.
- XXII. Emitir opinión sobre los proyectos de reforma de leyes en la materia, así como los proyectos de reglamento que promueva el Ejecutivo y la Legislatura del Estado.

XXIII. Las demás que otorgue la presente Ley, la Ley General y demás disposiciones vigentes.

Principal Actividad

Establecer políticas e impulsar las acciones necesarias para dar cumplimiento al Programa Estatal para la Protección, Integración y Desarrollo de las Personas con Discapacidad, teniendo como objetivo realizar acciones que fomenten la autonomía y la integración social de las personas con discapacidad.

Ejercicio Fiscal

El ejercicio fiscal comprende del 1° de enero al 31 de Diciembre de 2020.

Régimen Jurídico

El Instituto Mexiquense para la Protección e Integración al Desarrollo de las Personas con Discapacidad, es un Organismo Público Descentralizado, con personalidad jurídica y patrimonio propios; sectorizado a la Secretaría de Salud, goza de autonomía técnica y de gestión para formular políticas, acciones, estrategias y programas.

Estructura Orgánica Básica

Para el desarrollo de sus funciones, el Instituto Mexiquense para la Protección e Integración al Desarrollo de las Personas con Discapacidad, cuenta con una estructura de organización autorizada para el ejercicio 2020, integrada por una Dirección General y dos Subdirecciones, consistentes en:

- Subdirección de Legislación y Vinculación para el Desarrollo de las Personas con Discapacidad.
- Subdirección de Planeación, Administración y Estadística.

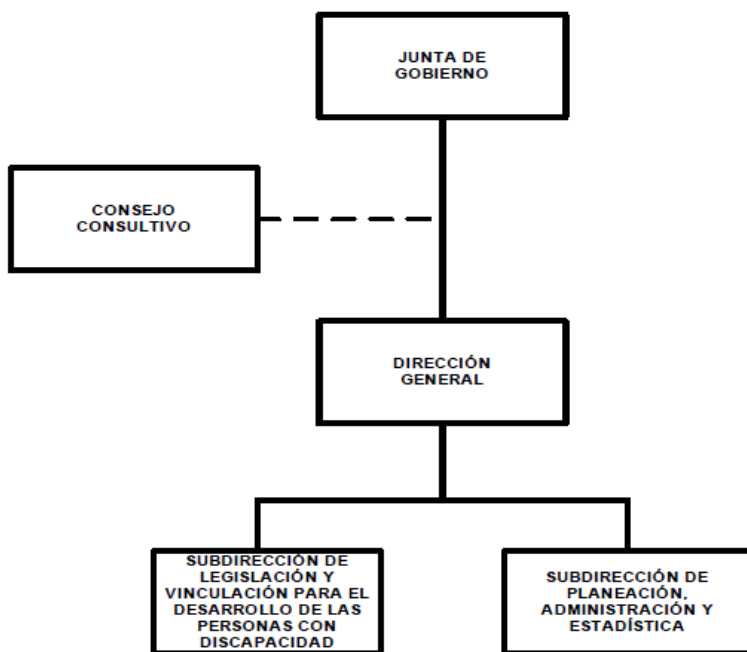

Patrimonio

El patrimonio del Instituto se integra con:

- I. La partida presupuestal que le asigne el Gobierno del Estado a través del Presupuesto de Egresos.
- II. Los bienes muebles e inmuebles que le asigne el Gobierno de la Entidad.
- III. Los bienes que adquiera por cualquier otro título.
- IV. Los fondos que se obtengan por el financiamiento de programas específicos.
- V. Las aportaciones, donaciones, legados y demás liberalidades que reciba de personas físicas y morales.

5. BASES DE PREPARACIÓN DE LOS ESTADOS FINANCIEROS

En el mes de diciembre de 2008, fue aprobada la Ley General de Contabilidad Gubernamental (Ley de Contabilidad); la aplicación de la Ley de Contabilidad contempla la armonización de los sistemas contables y presupuesto del sector gubernamental en México, siendo de observancia obligatoria para los poderes Ejecutivo, Legislativo y Judicial de la Federación, entidades federativas; los Ayuntamientos de los Municipios; los órganos político-administrativos de las demarcaciones territoriales del Distrito Federal; las Entidades de la Administración Pública Paraestatal, ya sean federales, estatales o municipales y los Órganos autónomos federales y estatales.

El objeto primordial de esta Ley General de Contabilidad es contribuir a medir la eficacia, economía y eficiencia del gasto e ingresos públicos, así como la administración de la deuda pública. Con la finalidad de coadyuvar al proceso de armonización contable, la propia Ley contempló la creación del Consejo Nacional de Armonización Contable ("CONAC"), constituyéndose como el Órgano de coordinación para la armonización contable y su objeto es el de emitir las normas contables y lineamientos para la generación de información financiera que aplicarán los entes públicos.

Entre los cambios más importantes previstos en la Ley General de Contabilidad Gubernamental se encuentran:

- a. Creación de un sistema que aporte información contable, financiera y presupuestal desde el momento mismo en que se planean los presupuestos y programas.
- b. Registro de los derechos de cobro de los ingresos.
- c. Control y resguardo de los bienes (muebles e inmuebles) que conforman el patrimonio de la Entidad (contabilidad patrimonial).
- d. Registro contable con base en devengado; es decir, el registro financiero y presupuestal de los compromisos y derechos de acuerdo con las normas y metodología existentes para determinar los momentos contables de los ingresos y egresos definidos por el CONAC.
- e. Obligación de llevar un reporte y registro de los avances de obra.

Los Estados Financieros que se acompañan y sus notas complementarias han sido preparados y se presentan de acuerdo con el Manual Único de Contabilidad Gubernamental para las Dependencias y Entidades Públicas del Gobierno y Municipios del Estado de México (MUCG) (Decimonovena edición) 2020, las reglas contables establecidas en el MUCG cumplen con los preceptos establecidos en el Código Financiero del Estado de México y Municipios y son similares a lo dispuesto en la Ley General de Contabilidad Gubernamental, publicada el 31 de diciembre de 2008 en el Diario Oficial de la Federación.

Su objetivo es proporcionar elementos necesarios que permitan contabilizar sus operaciones, lo que otorga consistencia a la presentación de los resultados del ejercicio y facilita su interpretación, proporcionando las bases para consolidar criterios uniformes y homogéneos en la información.

Postulados Básicos de Contabilidad Gubernamental

Los postulados básicos permiten la identificación, el análisis, la interpretación, la captación, el procesamiento y el reconocimiento de las transacciones, transformaciones internas y otros eventos que afectan el ente público.

Los postulados sustentan de manera técnica el registro de las operaciones, la elaboración y presentación de los estados financieros; basados en su razonamiento, eficiencia demostrada, respaldo en legislación especializada y aplicación de la Ley General de Contabilidad Gubernamental, con la finalidad de uniformar los métodos, procedimientos y prácticas contables.

Las cifras presentadas al 31 de diciembre de 2020, se rigen bajo los Postulados Básicos de Contabilidad Gubernamental emitidos en el Manual Único de Contabilidad Gubernamental para las Dependencias y Entidades Públicas del Gobierno y Municipios del Estado de México (Decimonovena Edición) 2020.

6. PRINCIPALES POLÍTICAS CONTABLES

a) Bancos e Inversiones

El efectivo se integra por depósitos a la vista en cuentas bancarias abiertas para la captación de los recursos provenientes de su objeto y para el pago de deudas contraídas por el desarrollo de sus actividades.

b) Reconocimiento de Ingresos y Egresos

Los ingresos y los egresos se reconocen con base en lo devengado.

Al ser un Instituto de reciente creación los ingresos del Instituto corresponden 100% al subsidio proporcionado por el Gobierno Estatal.

c) Cuentas de Orden Presupuestales de Ingresos y Egresos

Con el propósito de contar con herramientas de control que permitan identificar los registros por ingresos y egresos de una Entidad con el ejercicio presupuestal, la Contaduría General Gubernamental de común acuerdo con el Órgano Técnico de Fiscalización del Poder Legislativo y los Municipios, optaron por incluir en el catálogo de cuentas, dentro del grupo de cuentas de orden, las cuentas presupuestales de ingresos y egresos.

Derivado de lo anterior, se debe registrar contable y presupuestalmente durante el ejercicio fiscal, en forma simultánea, tanto la ejecución del presupuesto de egresos como de la Ley de Ingresos.

d) Régimen Fiscal

El régimen fiscal para las entidades públicas es el correspondiente a personas morales con fines no lucrativos y sus obligaciones fiscales se determinan conforme al objetivo y funciones asignadas en la Constitución Política del Estado Libre y Soberano de México, en la Ley que les da origen o en su Decreto de Creación, salvo los casos en que se realicen actividades distintas a la prestación de servicios públicos.

e) Provisiones

Las entidades públicas no deben registrar ninguna provisión para contingencias por las eventuales indemnizaciones y compensaciones que tenga que pagar a su personal, incluso a favor de terceros, en caso

de despidos injustificados así resueltos por los Tribunales correspondientes o cualquier otra derivada de las relaciones laborales, pues consistentemente las deberán reconocer en el ejercicio en que se paguen, debido a que es en ese momento cuando se afecta el presupuesto de egresos del ejercicio.

7. POSICIÓN EN MONEDA EXTRANJERA Y PROTECCIÓN POR RIESGO CAMBIARIO

El Organismo no realiza ningún tipo de transacción o registro en moneda extranjera.

8. REPORTE ANALÍTICO DEL ACTIVO

Los activos con los que cuenta el Instituto al 31 de diciembre de 2020 son:

- Circuito cerrado de videovigilancia (8 cámaras, NVR de 8 canales, disco duro de 3 TB, monitor y no break).
- Impresora Braille.
- Videocámara 4K UHD Profesional ultra compacta.
- Cámara con sensor CMOS de marco completo de 26.2MP.
- 2 micrófono Inalámbricos.
- Conjunto Directivo.
- 4 libreros.
- 2 mesas para comedor.

9. FIDEICOMISOS, MANDATOS Y ANÁLOGOS

No se cuenta con Fideicomisos.

10. REPORTE DE RECAUDACIÓN

Se recaudaron ingresos por concepto de transferencias estatales por un importe de 7 millones 064 mil pesos para la operación del Instituto, 34.5 miles de pesos por ingresos financieros y 3.2 miles de pesos por otros.

11. INFORMACIÓN SOBRE LA DEUDA Y EL REPORTE ANALÍTICO DE LA DEUDA

Al 31 de diciembre de 2020, el Organismo no adquirió ningún tipo de deuda.

12. CALIFICACIONES OTORGADAS

Al 31 de diciembre de 2020, el Organismo no estuvo sujeto a ninguna valoración o calificación.

13. PROCESOS DE MEJORA

Actualmente se tiene la página web accesible y se está trabajando en realizar la Ley de Accesibilidad del Estado de México.

14. INFORMACIÓN POR SEGMENTOS

No se cuenta con información segmentada.

15. EVENTOS POSTERIORES AL CIERRE

No existen hechos ocurridos en el período posterior del 31 de diciembre de 2020, que afecten económicamente al Organismo y que no se conocían a la fecha de cierre.

16. PARTES RELACIONADAS

No existen partes relacionadas que pudieran ejercer influencia significativa sobre la toma de decisiones financieras y operativas.

17. RESPONSABILIDAD SOBRE LA PRESENTACIÓN RAZONABLE DE LOS ESTADOS FINANCIEROS

“Bajo protesta de decir verdad declaramos que los estados financieros y sus notas, son razonablemente correctos y son responsabilidad del emisor”.

DICTAMEN DE ESTADOS FINANCIEROS

El Despacho Rodríguez Vázquez Auditores Consultores S.C., dictaminó los Estados Financieros del Instituto Mexiquense para la Protección e Integración al Desarrollo de las Personas con Discapacidad al 31 de diciembre de 2020, concluyendo que presentan razonablemente en todos los aspectos materiales, la situación financiera del Organismo.

INFORMACIÓN

PRESUPUESTARIA

IMPIDPD

Instituto Mexiquense para la Protección e Integración al Desarrollo de las Personas con Discapacidad												
Ingresos y Egresos												
Del 1 de Enero al 31 de Diciembre de 2020												
(Miles de pesos)												
CONCEPTO	PRESUPUESTO AUTORIZADO	%	AMPLIACIÓN	REDUCCIÓN	AUTORIZADO FINAL	%	PRESUPUESTO EJERCIDO	%	VARIACIÓN INICIAL	%	VARIACIÓN MODIFICADO	%
INGRESOS:	9,636.4	100.0	2,566.2	677.1	11,525.5	100.0	9,796.3	100.0	159.9	1.7	-1,729.2	-15.0
Superávit Ejercicio Anterior												
Ordinarios	9,636.4	100.0		677.1	8,959.3	77.7	7,101.7	72.5	-2,534.7	-26.3	-1,857.6	-20.7
Estatales	9,636.4	100.0		677.1	8,959.3	77.7	7,101.7	72.5	-2,534.7	-26.3	-1,857.6	-20.7
- Tributarios												
Impuestos sobre Erogaciones												
Impuestos sobre Tenencia												
Otros Impuestos y Accesorios												
- No Tributarios							37.7	4	37.7		37.7	
Derechos												
Sector Central												
Organismos Auxiliares												
Aportaciones de Mejoras												
Productos												
Aprovechamientos							3.2		3.2		3.2	
Ingresos Financieros							34.5					
Aportaciones y Cuotas de Seguridad Social												
Ingreso por Venta de Bienes y Servicios												
Transferencias, Asignaciones, Subsidio y Otras Ayudas	9,636.4	100.0		677.1	8,959.3	77.7	7,064.0	72.1	-2,572.4	-26.7	-1,895.3	-21.2
Federales												
Participaciones Federales												
Fondos de Aportaciones Ramo 33												
Otros Apoyos Federales												
Extraordinarios			2,566.2	.0	2,566.2	22.3	2,694.6	27.5	2,694.6		128.4	5.0
Generación de Adefas												
Financiamientos			2,566.2		2,566.2		2,694.6					
EGRESOS:	9,636.4	100.0	3,264.3	1,375.2	11,525.5	100.0	6,408.4	100.0	3,228.0	33.5	5,117.1	44.4
Poderes Legislativo y Judicial												
Poder Legislativo												
Poder Judicial												
Gasto Total de Poder Ejecutivo	9,636.4	100.0	3,264.3	1,375.2	11,525.5	100.0	6,408.4	100.0	3,228.0	33.5	5,117.1	44.4
Gasto Programable:	9,636.4	100.0	3,169.4	1,375.2	11,430.6	99.2	6,317.9	98.6	3,318.5	34.4	5,112.7	44.7
Gasto Corriente	9,636.4	100.0	398.1	1,075.2	8,959.3	77.7	5,602.9	87.4	4,033.5	41.9	3,356.4	37.5
Servicios Personales	5,388.5	55.9	186.7	186.7	5,388.5	46.8	3,624.8	56.6	1,763.7	32.7	1,763.7	
Gasto Operativo	4,247.9	44.1	211.4	888.5	3,570.8	31.0	1,978.1	30.9	2,269.8	53.4	1,592.7	44.6
- Materiales y Suministros	1,181.4	12.3		310.6	870.8	7.6	122.7	1.9	1,058.7	89.6	748.1	85.9
- Servicios Generales	3,066.5	31.8	211.4	577.9	2,700.0	23.4	1,855.4	29.0	1,211.1	39.5	844.6	31.3
Transferencias												
- Organismos Autonomos												
- Subsidios y Apoyos												
Inversión Pública			2,771.3	300.0	2,471.3	21.4	715.0	11.2	-715.0	#DIV/0!	1,756.3	71.1
- Bienes Muebles e Inmuebles												
- Obra Pública			2,771.3	300.0	2,471.3	21.4	715.0	11.2	-715.0	#DIV/0!	1,756.3	71.1
- Inversión Financiera												
Gasto no Programable			94.9		94.9	.8	90.5	1.4	-90.5		4.4	
Transferencias a Municipios												
- Participaciones												
- Aportaciones del Ramo 33												
- Convenios												
Deuda Pública			94.9		94.9	.8	90.5	1.4	-90.5		4.4	4.6
- Costo Financiero de la Deuda												
- Amortizaciones												
- Pago de Adefas			94.9		94.9	.8	90.5	1.4	-90.5			
Superávit(+)/ Déficit (-)			-698.1	-698.1			3,387.9		-3,387.9		-3,387.9	
% de los Ingresos							34.6					

CUENTA PÚBLICA DEL GOBIERNO, ORGANISMOS AUXILIARES Y AUTÓNOMOS DEL ESTADO DE MÉXICO 2020

Instituto Mexiquense para la Protección e Integración al Desarrollo de las Personas con Discapacidad Estado Analítico de Ingresos Del 1 de enero al 31 de diciembre de 2020 (Miles de pesos)						
Rubro de Ingresos	Ingreso					Diferencia (6= 5 - 1)
	Estimado	Ampliaciones y Reducciones	Modificado	Devengado	Recaudado	
	(1)	(2)	(3= 1 + 2)	(4)	(5)	
Impuestos						
Cuotas y Aportaciones de Seguridad Social						
Contribuciones de Mejoras						
Derechos						
Productos				34.5	34.5	34.5
Aprovechamientos				3.2	3.2	3.2
Ingresos por Ventas de Bienes, Prestación de Servicios y Otros Ingresos						
Participaciones, Aportaciones, Convenios, Incentivos Derivados de la Colaboración Fiscal y Fondos Distintos de Aportaciones						
Transferencias, Asignaciones, Subsidios y Subvenciones, y Pensiones y Jubilaciones	9,636.4	-677.1	8,959.3	7,064.0	7,064.0	-2,572.4
Ingresos Derivados de Financiamientos		2,566.2	2,566.2	2,694.6	2,694.6	2,694.6
Total	9,636.4	1,889.1	11,525.5	9,796.3	9,796.3	159.9
Ingresos excedentes¹						

Estado Analítico de Ingresos Por Fuente de Financiamiento	Ingreso					Diferencia (6= 5 - 1)
	Estimado	Ampliaciones y Reducciones	Modificado	Devengado	Recaudado	
	(1)	(2)	(3= 1 + 2)	(4)	(5)	
Ingresos del Poder Ejecutivo Federal o Estatal y de los Municipios						
Impuestos						
Cuotas y Aportaciones de Seguridad Social						
Contribuciones de Mejoras						
Derechos						
Productos						
Aprovechamientos						
Participaciones, Aportaciones, Convenios, Incentivos Derivados de la Colaboración Fiscal y Fondos Distintos de Aportaciones						
Transferencias, Asignaciones, Subsidios y Subvenciones, y Pensiones y Jubilaciones						
Ingresos de los Entes Públicos de los Poderes Legislativo y Judicial, de los Órganos Autónomos y del Sector Paraestatal o Paramunicipal, así como de las Empresas Productivas del Estado	9,636.4	-677.1	8,959.3	7,101.7	7,101.7	-2,534.7
Cuotas y Aportaciones de Seguridad Social						
Productos				34.5	34.5	34.5
Ingresos por Venta de Bienes, Prestación de Servicios y Otros Ingresos				3.2	3.2	3.2
Transferencias, Asignaciones, Subsidios y Subvenciones, y Pensiones y Jubilaciones	9,636.4	-677.1	8,959.3	7,064.0	7,064.0	-2,572.4
Ingresos Derivados de Financiamiento		2,566.2	2,566.2	2,694.6	2,694.6	2,694.6
Ingresos Derivados de Financiamientos		2,566.2	2,566.2	2,694.6	2,694.6	2,694.6
Total	9,636.4	1,889.1	11,525.5	9,796.3	9,796.3	159.9
Ingresos excedentes¹						

IMPIDPD

Instituto Mexiquense para la Protección e Integración al Desarrollo de las Personas con Discapacidad							
INGRESOS							
(Miles de Pesos)							
INGRESOS	P R E S U P U E S T O 2 0 2 0				V A R I A C I Ó N		
	PREVISTO	ASIGNACIONES Y/O AMPLIACIONES	REDUCCIONES Y/O DISMINUCIONES	TOTAL AUTORIZADO	RECAUDADO	IMPORTE	%
PARTICIPACIONES, APORTACIONES, TRANSFERENCIAS, ASIGNACIONES, SUBSIDIOS Y OTRAS AYUDAS	9,636.4		677.1	8,959.3	7,064.0	1,895.3	21.2
Subsidio	9,636.4		677.1	8,959.3	7,064.0	1,895.3	21.2
OTROS INGRESOS Y BENEFICIOS		2,566.2		2,566.2	2,732.3	-166.1	-6.5
Ingresos Financieros					34.5	-34.5	
Pasivos que se Generen como Resultado de Erogaciones que se Devengan en el Ejercicio Fiscal pero que queden Pendientes de Liquidar al Cierre del Mismo		94.9		94.9	223.3	-128.4	-135.3
Ingresos Diversos					3.2	-3.2	
Disponibilidades financieras de Ejercicios Anteriores		2,471.3		2,471.3	2,471.3		
T O T A L	9,636.4	2,566.2	677.1	11,525.5	9,796.3	1,729.2	15.0

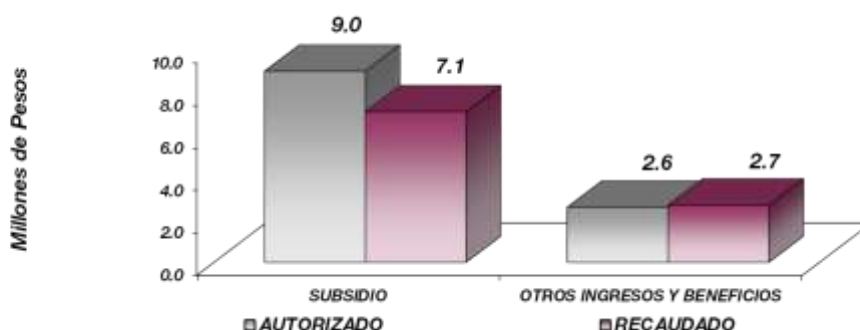

NOTAS AL PRESUPUESTO DE INGRESOS

INGRESOS

Para el presente ejercicio fiscal, se tiene previsto recaudar 9 millones 636.4 miles de pesos, posteriormente se autorizaron ampliaciones y reducciones netas de más por un mil 889.1 miles de pesos, obteniendo un autorizado de 11 millones 525.5 miles de pesos, lográndose recaudar 9 millones 796.3 miles de pesos, por lo que se tuvo una variación de menos un millón 729.2 miles de pesos, que representó el 15 por ciento respecto al monto autorizado.

Transferencias, Asignaciones, Subsidio y Otras Ayudas

Se tiene previsto recaudar 9 millones 636.4 miles de pesos, con una reducción por 677.1 miles de pesos, presentando un autorizado de 8 millones 959.3 miles de pesos y se lograron recaudar 7 millones 064 mil pesos, por lo que se tuvo una variación de menos un millón 895.3 miles de pesos, que representó el 21.2 por ciento respecto al monto autorizado.

Otros Ingresos

Se obtuvieron ampliaciones por 2 millones 566.2 miles de pesos, recaudándose 94.9 miles de pesos para cubrir adeudos de ejercicios fiscales anteriores, 34.5 miles de pesos por productos financieros, 3.2 miles de pesos por otros ingresos, 2 millones 471.3 miles de pesos por disponibilidad financiera y 223.3 miles de pesos por pasivos pendientes de liquidar al cierre del ejercicio.

CUENTA PÚBLICA DEL GOBIERNO, ORGANISMOS AUXILIARES Y AUTÓNOMOS DEL ESTADO DE MÉXICO 2020

Instituto Mexiquense para la Protección e Integración al Desarrollo de las Personas con Discapacidad Estado Analítico del Ejercicio del Presupuesto de Egresos Clasificación por Objeto del Gasto (Capítulo y Concepto) Del 1 de enero al 31 de diciembre de 2020 (Miles de Pesos)						
Concepto	Egresos					Subejercicio 6 = (3 - 4)
	Aprobado 1	Ampliaciones/ (Reducciones) 2	Modificado 3 = (1 + 2)	Devengado 4	Pagado 5	
Servicios Personales	5,388.5		5,388.5	3,624.8	3,604.7	1,763.7
Remuneraciones al Personal de Carácter Permanente	2,476.7	-186.7	2,290.0	1,686.9	1,686.9	603.1
Remuneraciones al Personal de Carácter Transitorio	54.6		54.6			54.6
Remuneraciones Adicionales y Especiales	1,924.2	.4	1,924.6	1,240.2	1,240.2	684.4
Seguridad Social	658.3		658.3	470.7	450.6	187.6
Otras Prestaciones Sociales y Económicas	274.7	186.3	461.0	227.0	227.0	234.0
Previsiones						
Pago de Estímulos a Servidores Públicos						
Materiales y Suministros	1,181.4	-310.6	870.8	122.7	122.7	748.1
Materiales de Administración, Emisión de Documentos y Artículos Oficiales	407.4	-97.8	309.6	67.9	67.9	241.7
Alimentos y Utensilios	131.3	-94.8	36.5			36.5
Materias Primas y Materiales de Producción y Comercialización						
Materiales y Artículos de Construcción y de Reparación	14.3	-3.2	11.1	3.1	3.1	8.0
Productos Químicos, Farmacéuticos y de Laboratorio	61.8	-45.8	16.0			16.0
Combustibles, Lubricantes y Aditivos	421.8	-28.1	393.7	31.2	31.2	362.5
Vestuario, Blancos, Prendas de Protección y Artículos Deportivos	31.3	-6.3	25.0	.0	.0	25.0
Materiales y Suministros Para Seguridad						
Herramientas, Refacciones y Accesorios Menores	113.5	-34.6	78.9	20.5	20.5	58.4
Servicios Generales	3,066.5	-366.5	2,700.0	1,855.4	1,707.8	844.6
Servicios Básicos	137.9	-22.6	115.3	31.9	31.9	83.4
Servicios de Arrendamiento	1,803.6	-335.2	1,468.4	1,205.0	1,127.4	263.4
Servicios Profesionales, Científicos, Técnicos y Otros Servicios	793.6	-132.6	661.0	369.2	316.3	291.8
Servicios Financieros, Bancarios y Comerciales	86.6		86.6			86.6
Servicios de Instalación, Reparación, Mantenimiento y Conservación	106.2	1.6	107.8	107.8	98.8	
Servicios de Comunicación Social y Publicidad		10.3	10.3	10.3	10.3	
Servicios de Traslado y Viáticos		15.0	15.0	5.0	5.0	10.0
Servicios Oficiales		49.0	49.0			49.0
Otros Servicios Generales	138.6	48.0	186.6	126.2	118.1	60.4
Transferencias, Asignaciones, Subsidios y Otras Ayudas						
Transferencias Internas y Asignaciones al Sector Público						
Transferencias al Resto del Sector Público						
Subsidios y Subvenciones						
Ayudas Sociales						
Pensiones y Jubilaciones						
Transferencias a Fideicomisos, Mandatos y Otros Análogos						
Transferencias a la Seguridad Social						
Donativos						
Transferencias al Exterior						
Bienes Muebles, Inmuebles e Intangibles		2,471.3	2,471.3	715.0	715.0	1,756.3
Mobiliario y Equipo de Administración		1,971.3	1,971.3	474.5	474.5	1,496.8
Mobiliario y Equipo Educativo y Recreativo		500.0	500.0	240.5	240.5	259.5
Equipo e Instrumental Médico y de Laboratorio						
Vehículos y Equipo de Transporte						
Equipo de Defensa y Seguridad						
Maquinaria, Otros Equipos y Herramientas						
Activos Biológicos						
Bienes Inmuebles						
Activos Intangibles						
Inversión Pública						
Obra Pública en Bienes de Dominio Público						
Obra Pública en Bienes Propios						
Proyectos Productivos y Acciones de Fomento						
Inversiones Financieras y Otras Provisiones						
Inversiones Para el Fomento de Actividades Productivas						
Acciones y Participaciones de Capital						
Compra de Títulos y Valores						
Concesión de Préstamos						
Inversiones en Fideicomisos, Mandatos y Otros Análogos						
Otras Inversiones Financieras						
Provisiones para Contingencias y Otras Erogaciones Especiales						
Participaciones y Aportaciones						
Participaciones						
Aportaciones						
Convenios						
Deuda Pública		94.9	94.9	90.5	90.5	4.4
Amortización de la Deuda Pública						
Intereses de la Deuda Pública						
Comisiones de la Deuda Pública						
Gastos de la Deuda Pública						
Costo por Coberturas						
Apoyos Financieros						
Adeudos de Ejercicios Fiscales Anteriores		94.9	94.9	90.5	90.5	4.4
Total del Gasto	9,636.4	1,889.1	11,525.5	6,408.4	6,240.7	5,117.1

IMPIDPD

Instituto Mexiquense para la Protección e Integración al Desarrollo de las Personas con Discapacidad
Estado Analítico del Ejercicio del Presupuesto de Egresos
Clasificación Económica (por Tipo de Gasto)
Del 1 de enero al 31 de diciembre de 2020
(Miles de Pesos)

Concepto	Egresos					Subejercicio 6 = (3 - 4)
	Aprobado	Ampliaciones/ (Reducciones)	Modificado	Devengado	Pagado	
	1	2	3 = (1 + 2)	4	5	
Gasto Corriente	9,636.4	- 677.1	8,959.3	5,602.9	5,435.2	3,356.4
Gasto de Capital		2,471.3	2,471.3	715.0	715.0	1,756.3
Amortización de la Deuda y Disminución de Pasivos		94.9	94.9	90.5	90.5	4.4
Pensiones y Jubilaciones						
Participaciones						
Total del Gasto	9,636.4	1,889.1	11,525.5	6,408.4	6,240.7	5,117.1

Instituto Mexiquense para la Protección e Integración al Desarrollo de las Personas con Discapacidad
Estado Analítico del Ejercicio del Presupuesto de Egresos
Clasificación Administrativa
Del 1 de enero al 31 de diciembre de 2020
(Miles de Pesos)

Concepto	Egresos					Subejercicio 6 = (3 - 4)
	Aprobado	Ampliaciones/ (Reducciones)	Modificado	Devengado	Pagado	
	1	2	3 = (1 + 2)	4	5	
Entidades Paraestatales y Fideicomisos No Empresariales y No Financieros	9,636.4	1,889.1	11,525.5	6,408.4	6,240.7	5,117.1
Instituciones Públicas de Seguridad Social						
Entidades Paraestatales Empresariales No Financieras con Participación Estatal Mayoritaria						
Fideicomisos Empresariales No Financieros con Participación Estatal Mayoritaria						
Entidades Paraestatales Empresariales Financieras Monetarias con Participación Estatal Mayoritaria						
Entidades Paraestatales Empresariales Financieras No Monetarias con Participación Estatal Mayoritaria						
Fideicomisos Financieros Públicos con Participación Estatal Mayoritaria						
Total del Gasto	9,636.4	1,889.1	11,525.5	6,408.4	6,240.7	5,117.1

Instituto Mexiquense para la Protección e Integración al Desarrollo de las Personas con Discapacidad
Estado Analítico del Ejercicio del Presupuesto de Egresos
Clasificación Administrativa
Del 1 de enero al 31 de diciembre de 2020
(Miles de Pesos)

Concepto	Egresos					Subejercicio
	Aprobado	Ampliaciones/ (Reducciones)	Modificado	Devengado	Pagado	
	1	2	3 = (1 + 2)	4	5	
Instituto Mexiquense para la Protección e Integración al Desarrollo de las Personas con Discapacidad (208C070000)	9,636.4	1,889.1	11,525.5	6,408.4	6,240.7	5,117.1
Total del Gasto	9,636.4	1,889.1	11,525.5	6,408.4	6,240.7	5,117.1

Instituto Mexiquense para la Protección e Integración al Desarrollo de las Personas con Discapacidad
Estado Analítico del Ejercicio del Presupuesto de Egresos
Clasificación Administrativa
Del 1 de enero al 31 de diciembre de 2020
(Miles de pesos)

Concepto	Egresos					Subejercicio
	Aprobado	Ampliaciones/ (Reducciones)	Modificado	Devengado	Pagado	
	1	2	3 = (1 + 2)	4	5	
Poder Ejecutivo	9,636.4	1,889.1	11,525.5	6,408.4	6,240.7	5,117.1
Poder Legislativo						
Poder Judicial						
Órganos Autónomos						
Total del Gasto	9,636.4	1,889.1	11,525.5	6,408.4	6,240.7	5,117.1

IMPIDPD

Instituto Mexiquense para la Protección e Integración al Desarrollo de las Personas con Discapacidad
 Estado Analítico del Ejercicio del Presupuesto de Egresos
 Clasificación Funcional (Finalidad y Función)
 Del 1 de enero al 31 de diciembre de 2020
 (Miles de Pesos)

Concepto	Egresos					Subejercicio 6 = (3 - 4)
	Aprobado 1	Ampliaciones/ Reducciones 2	Modificado 3 = (1 + 2)	Devengado 4	Pagado 5	
Gobierno						
Legislación						
Justicia						
Coordinación de la Política de Gobierno						
Relaciones Exteriores						
Asuntos Financieros y Hacendarios						
Seguridad Nacional						
Asuntos de Orden Público y de Seguridad Interior						
Otros Servicios Generales						
Desarrollo Social	9,636.4	1,794.2	11,430.6	6,317.9	6,150.2	5,112.7
Protección Ambiental						
Vivienda y Servicios a la Comunidad						
Salud						
Recreación, Cultura y Otras Manifestaciones Sociales						
Educación						
Protección Social	9,636.4	1,794.2	11,430.6	6,317.9	6,150.2	5,112.7
Otros Asuntos Sociales						
Desarrollo Económico						
Asuntos Económicos, Comerciales y Laborales en General						
Agropecuaria, Silvicultura, Pesca y Caza						
Combustibles y Energía						
Minería, Manufacturas y Construcción						
Transporte						
Comunicaciones						
Turismo						
Ciencia, Tecnología e Innovación						
Otras Industrias y Otros Asuntos Económicos						
Otras no Clasificadas en Funciones Anteriores		94.9	94.9	90.5	90.5	4.4
Transacciones de la Deuda Pública / Costo Financiero de la Deuda						
Transferencias, Participaciones y Aportaciones entre Diferentes Niveles y Órdenes de Gobierno						
Saneamiento del Sistema Financiero						
Adeudos de Ejercicios Fiscales Anteriores		94.9	94.9	90.5	90.5	4.4
Total del Gasto	9,636.4	1,889.1	11,525.5	6,408.4	6,240.7	5,117.1

Instituto Mexiquense para la Protección e Integración al Desarrollo de las Personas con Discapacidad
Endeudamiento Neto
Del 1 de Enero al 31 de Diciembre de 2020
(Miles de Pesos)

Identificación de Crédito o Instrumento	Contratación/Colocación	Amortización	Endeudamiento Neto
	A	B	C = A - B
Créditos Bancarios			
			-
			-
	NO APLICA		-
			-
			-
			-
Total Créditos Bancarios	-	-	-
Otros Instrumentos de Deuda			
			-
			-
			-
			-
			-
Total Otros Instrumentos de Deuda	-	-	-
TOTAL	-	-	-

Instituto Mexiquense para la Protección e Integración al Desarrollo de las Personas con Discapacidad
Intereses de la Deuda
Del 1 de Enero al 31 de Diciembre de 2020
(Miles de Pesos)

Identificación de Crédito o Instrumento	Devengado	Pagado
Créditos Bancarios		
NO APLICA		
Total de Intereses de Créditos Bancarios	-	-
Otros Instrumentos de Deuda		
Total de Intereses de Otros Instrumentos de Deuda	-	-
TOTAL	-	-

IMPIDPD

Instituto Mexiquense para la Protección e Integración al Desarrollo de las Personas con Discapacidad
EGRESOS POR CAPÍTULO
(Miles de Pesos)

EGRESOS	PRESUPUESTO 2020				EJERCIDO	VARIACIÓN	
	PREVISTO	ASIGNACIONES Y/O AMPLIACIONES	REDUCCIONES Y/O DISMINUCIONES	TOTAL AUTORIZADO		IMPORTE	%
Servicios Personales	5,388.5	186.7	186.7	5,388.5	3,624.8	1,763.7	32.7
Materiales y Suministros	1,181.4		310.6	870.8	122.7	748.1	85.9
Servicios Generales	3,066.5	211.4	577.9	2,700.0	1,855.4	844.6	31.3
Bienes Muebles, Inmuebles e Intangibles		2,771.3	300.0	2,471.3	715.0	1,756.3	71.1
Deuda Pública		94.9		94.9	90.5	4.4	4.6
T O T A L	9,636.4	3,264.3	1,375.2	11,525.5	6,408.4	5,117.1	44.4

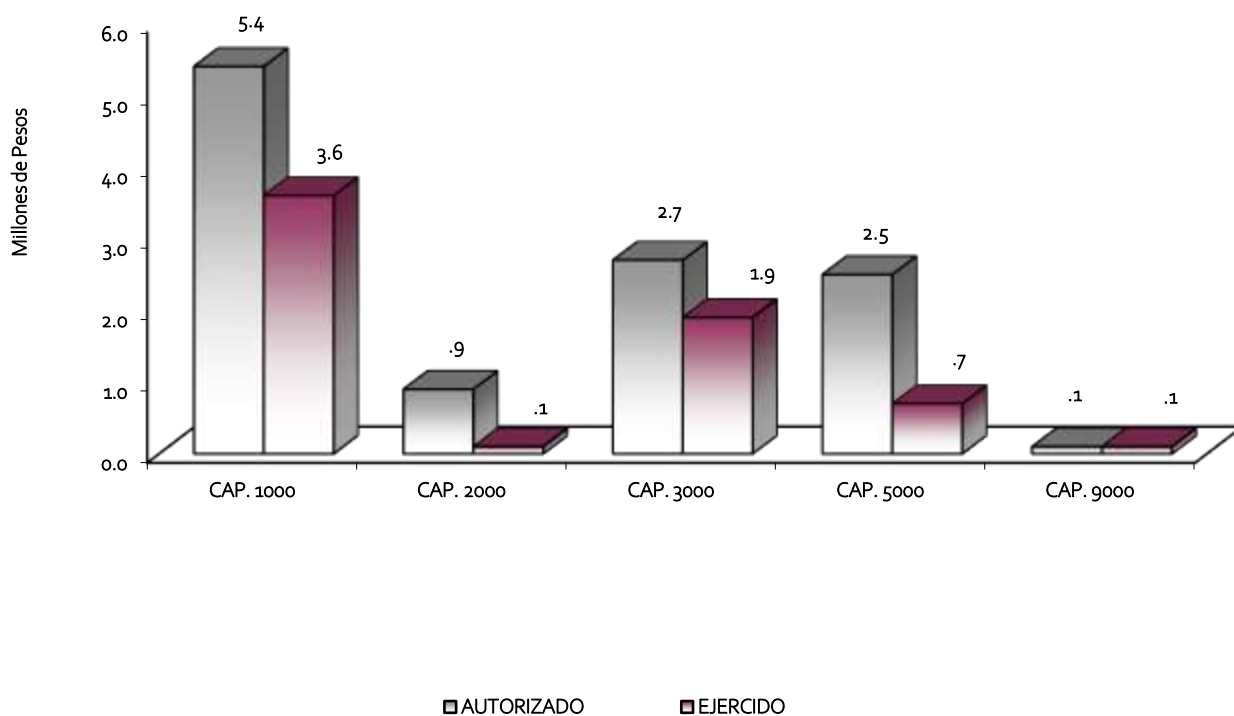

NOTAS AL PRESUPUESTO DE EGRESOS

EGRESOS

Se tuvo un presupuesto inicial autorizado de 9 millones 636.4 miles de pesos, presentando ampliaciones y trasposos netos de más por un importe de un millón 889.1 miles de pesos, con lo que se determinó un presupuesto total modificado de 11 millones 525.5 miles de pesos, de los cuales se ejercieron 6 millones 408.4 miles de pesos, obteniendo un subejercicio de 5 millones 117.1 miles de pesos, que representó el 44.4 por ciento al monto autorizado.

Servicios Personales

El presupuesto autorizado inicial de este capítulo fue de 5 millones 388.5 miles de pesos, de los cuales se ejercieron 3 millones 624.8 miles de pesos, obteniendo un subejercicio de un millón 763.7 miles de pesos, que representó el 32.7 por ciento respecto al monto autorizado.

Materiales y Suministros

El presupuesto autorizado inicial de este capítulo fue por un monto de un millón 181.4 miles de pesos, con reducciones presupuestales por 310.6 miles de pesos, con lo que se obtuvo un presupuesto anual modificado por 870.8 miles de pesos, de los cuales se ejercieron 122.7 miles de pesos, obteniendo un subejercicio de 748.1 miles de pesos, que representó el 85.9 por ciento al monto autorizado.

Servicios Generales

Se tuvo un monto autorizado inicial de 3 millones 66.5 miles de pesos, con reducciones y trasposos netos de menos por 366.5 miles de pesos, obteniendo un presupuesto modificado de 2 millones 700 mil pesos, de los cuales se ejercieron un millón 855.4 miles de pesos, obteniendo un subejercicio de 844.6 miles de pesos, que representó el 31.3 por ciento respecto al monto autorizado.

Bienes Muebles, Inmuebles e Intangibles

Durante el ejercicio se autorizaron ampliaciones netas por 2 millones 471.3 miles de pesos, de los cuales se ejercieron 715 mil pesos, obteniendo un subejercicio de un millón 756.3 miles de pesos, que representó el 71.1 por ciento respecto al monto autorizado.

Deuda Pública

Se autorizó una ampliación para el pago de pasivos derivados de erogaciones devengadas y pendientes de ejercicios fiscales anteriores por un importe de 94.9 miles de pesos, de los cuales fueron ejercidos 90.5 miles de pesos, obteniendo un subejercicio de 4.4 miles de pesos que representa el 4.6 por ciento respecto al monto autorizado.

IMPIDPD

INFORMACIÓN PRESUPUESTAL

Instituto Mexiquense para la Protección e Integración al Desarrollo de las Personas con Discapacidad
EGRESOS POR OBJETO DEL GASTO
(Miles de Pesos)

CAPÍTULO Y OBJETO DEL GASTO	PRESUPUESTO 2020					
	PREVISTO	ASIGNACIONES Y/O AMPLIACIONES	REDUCCIONES Y/O DISMINUCIONES	TOTAL AUTORIZADO	EJERCIDO	VARIACIÓN
SERVICIOS PERSONALES	5,388.5	186.7	186.7	5,388.5	3,624.8	1,763.7
Sueldo Base	2,476.7		186.7	2,290.0	1,687.0	603.0
Compensación por servicio social	54.6			54.6		54.6
Prima Vacacional	168.9			168.9	114.1	54.8
Aguinaldo	408.1			408.1	277.4	130.7
Compensación por Retabulación	145.6	.4		146.0	107.6	38.4
Gratificación	918.7			918.7	630.2	288.5
Gratificación por Convenio	282.8			282.8	110.8	172.0
Aportaciones de Servicio de Salud	270.6			270.6	218.2	52.4
Aportaciones al Sistema Solidario de Reparto	271.9			271.9	161.9	110.0
Aportaciones del Sistema de Capitalización Individual	54.4			54.4	40.4	14.0
Aportaciones para Financiar los Gastos Generales de Administración del ISSEMyM	26.1			26.1	19.1	7.0
Aportaciones para Riesgo de Trabajo	35.4			35.4	31.1	4.3
Cuotas para Fondo de Retiro	13.1			13.1		13.1
Seguro de Separación Individualizado	203.5			203.5		203.5
Liquidaciones por Indemnizaciones, por Sueldos y Salarios Caidos		185.3		185.3	185.3	
Viáticos		1.0		1.0		1.0
Despensa	58.1			58.1	41.7	16.4
MATERIALES Y SUMINISTROS	1,181.4		310.6	870.8	122.7	748.1
Materiales y Útiles de Oficina	190.0		50.0	140.0	36.0	104.0
Enseres de Oficina	9.5		2.2	7.3		7.3
Materiales y Útiles para el Procesamiento en Equipos y Bienes Informáticos	139.9		31.2	108.7	28.5	80.2
Material de Información	6.6		1.3	5.3		5.3
Material y Enseres de Limpieza	18.5		4.5	14.0	3.4	10.6
Material Didáctico	42.8		8.6	34.2		34.2
Productos Alimenticios para Personas	82.4		57.9	24.5		24.5
Utensilios para el Servicio de Alimentación	48.9		36.9	12.0		12.0
Material Eléctrico y Electrónico	14.3		3.2	11.1	3.0	8.1
Medicinas y Productos Farmacéuticos	30.9		22.9	8.0		8.0
Materiales, Accesorios y Suministros Médicos	30.9		22.9	8.0		8.0
Combustibles, Lubricantes y Aditivos	421.8		28.1	393.7	31.2	362.5
Vestuario y Uniformes	31.4		6.3	25.1		25.1
Refacciones, Accesorios y Herramientas	28.5		7.2	21.3	6.1	15.2
Refacciones y Accesorios Menores de Edificios	66.0		22.9	43.1	8.0	35.1
Refacciones y Accesorios para Equipo de Computo	19.0		4.5	14.5	6.5	8.0
SERVICIOS GENERALES	3,066.5	211.4	577.9	2,700.0	1,855.4	844.6
Servicio de Energía Eléctrica	58.7		14.9	43.8	15.4	28.4
Servicio de Agua	30.3		7.7	22.6	7.8	14.8
Servicio de Telefonía Convencional	48.9			48.9	8.8	40.1
Arrendamiento de Edificios y Locales	276.0			276.0	272.4	3.6
Arrendamiento de Equipos y Bienes Informáticos	127.6			127.6	127.2	.4
Arrendamiento de Vehículos	1,400.0		335.3	1,064.7	805.4	259.3
Asesorías Asociadas a Convenios o Acuerdos		49.6		49.6	49.6	
Capacitación	205.5		136.4	69.1		69.1
Servicios de Apoyo Administrativo y Fotocopiado	39.1			39.1		39.1
Servicios de Vigilancia	549.0		45.8	503.2	319.5	183.7
Seguros y Fianzas	86.6			86.6		86.6
Servicios de Lavandería, Limpieza e Higiene	106.2	1.6		107.8	107.8	
Publicaciones Oficiales y de Información en General para Difusión		10.4		10.4	10.3	.1
Viáticos en el País		15.0		15.0	5.0	10.0
Congresos y Convenciones		49.0		49.0		49.0
Impuesto sobre Erogaciones por Remuneraciones al Trabajo Personal	93.0	64.3	23.6	133.7	84.0	49.7
Gastos de Servicios Menores	45.6	21.5	14.2	52.9	42.2	10.7
BIENES MUEBLES, INMUEBLES E INTANGIBLES		2,771.3	300.0	2,471.3	715.0	1,756.3
Muebles y Enseres		1,500.0		1,500.0	172.5	1,327.5
Bienes Informáticos		250.0		250.0	248.9	1.1
Otros Equipos Eléctricos y Electrónicos de Oficina		221.3		221.3	53.1	168.2
Equipos y Aparatos Audiovisuales		500.0	300.0	200.0	65.9	134.1
Equipo de Foto, Cine y Grabación		300.0		300.0	174.6	125.4
DEUDA PÚBLICA		94.9		94.9	90.5	4.4
Por el Ejercicio Inmediato Anterior		94.9		94.9	90.5	4.4
T O T A L	9,636.4	3,264.3	1,375.2	11,525.5	6,408.4	5,117.1

INFORMACIÓN PROGRAMÁTICA

IMPIDPD

Instituto Mexiquense para la Protección e Integración al Desarrollo de las Personas con Discapacidad
Gasto por Categoría Programática
Del 1 de Enero al 31 de Diciembre de 2020
(Miles de Pesos)

Concepto	Egresos					Subejercicio
	Aprobado	Ampliaciones/(Reducciones)	Modificado	Devengado	Pagado	
	1	2	3=(1 + 2)	4	5	6=(3 - 4)
Programas	9,636.4	1,794.2	11,430.6	6,317.9	6,150.2	5,112.7
Subsidios: Sector Social y Privado o Entidades Federativas y Municipios						
Sujetos a Reglas de Operación						
Otros Subsidios						
Desempeño de las Funciones	9,636.4	1,794.2	11,430.6	6,317.9	6,150.2	5,112.7
Prestación de Servicios Públicos	9,636.4	1,794.2	11,430.6	6,317.9	6,150.2	5,112.7
Provisión de Bienes Públicos						
Planeación, Seguimiento y Evaluación de Políticas Públicas						
Promoción y Fomento						
Regulación y Supervisión						
Funciones de las Fuerzas Armadas (Únicamente Gobierno Federal)						
Específicos						
Proyectos de Inversión						
Administrativos y de Apoyo						
Apoyo al Proceso Presupuestario y para Mejorar la Eficiencia Institucional						
Apoyo a la Función Pública y al Mejoramiento de la Gestión						
Operaciones Ajenas						
Compromisos						
Obligaciones de Cumplimiento de Resolución Jurisdiccional						
Desastres Naturales						
Obligaciones						
Pensiones y Jubilaciones						
Aportaciones a la Seguridad Social						
Aportaciones a Fondos de Estabilización						
Aportaciones a Fondos de Inversión y Reestructura de Pensiones						
Programa de Gasto Federalizado (Gobierno Federal)						
Gasto Federalizado						
Participaciones a Entidades Federativas y Municipios						
Costo Financiero, Deuda o Apoyos a Deudores y Ahorradores de la Banca						
Adeudos de Ejercicios Fiscales Anteriores		94.9	94.9	90.5	90.5	4.4
Total del Gasto	9,636.4	1,889.1	11,525.5	6,408.4	6,240.7	5,117.1

El Plan de Desarrollo del Estado de México 2017-2023, es un instrumento prospectivo con una visión hacia 2030. En él se concentran las bases para la elaboración de los programas sectoriales, especiales y regionales que delinearán de manera más puntual y detallada los pasos para el cumplimiento de los objetivos establecidos, así como los planes específicos de inversión que permitirán realizar la proyección de los recursos financieros. Este esfuerzo colectivo plasma los retos y desafíos de la agenda gubernamental con un profundo sentido de responsabilidad y con el compromiso de lograr un desarrollo democrático.

PILAR SOCIAL

Programas de nueva generación para disminuir la desigualdad. El Gobierno del Estado de México considera prioritario desarrollar y conservar familias fuertes, promover el empleo y proteger el ingreso, particularmente el de las mujeres. En correspondencia con la Agenda 2030, el logro de estos propósitos influirá directa e indirectamente el cumplimiento de las metas globales que contribuirán a disminuir la pobreza y el hambre; procurarán el acceso a una vivienda y a servicios básicos adecuados; reducirán las desigualdades y la discriminación; promoverán una educación inclusiva, equitativa y de calidad, así como una vida sana y en general el bienestar. Diagnóstico: Pobreza y Hambre en el Estado de México.

GOBIERNO CAPAZ Y RESPONSABLE

El reto de los gobiernos actuales versa sobre la eficacia en solucionar los problemas endémicos que aquejan a las sociedades modernas y uno de los mayores retos es hacerlo con apego al Estado de Derecho, ya que éste aporta las normas y los valores fundamentales que rigen la convivencia social, así como los derechos y obligaciones de los actores sociales y políticos.

Instituto Mexiquense para la Protección e Integración al Desarrollo de las Personas con Discapacidad							
EGRESOS POR PILAR Y/O EJE TRANSVERSAL							
(Miles de Pesos)							
PILAR Y/O EJE TRANSVERSAL	PRESUPUESTO 2020				VARIACIÓN		
	PREVISTO	ASIGNACIONES Y/O AMPLIACIONES	REDUCCIONES Y/O DISMINUCIONES	TOTAL AUTORIZADO	EJERCIDO	IMPORTE	%
Pilar Social	9,636.4	3,169.4	1,375.2	11,430.6	6,317.9	5,112.7	44.7
Gobierno Capaz y Responsable		94.9		94.9	90.5	4.4	4.6
T O T A L	9,636.4	3,264.3	1,375.2	11,525.5	6,408.4	5,117.1	44.4

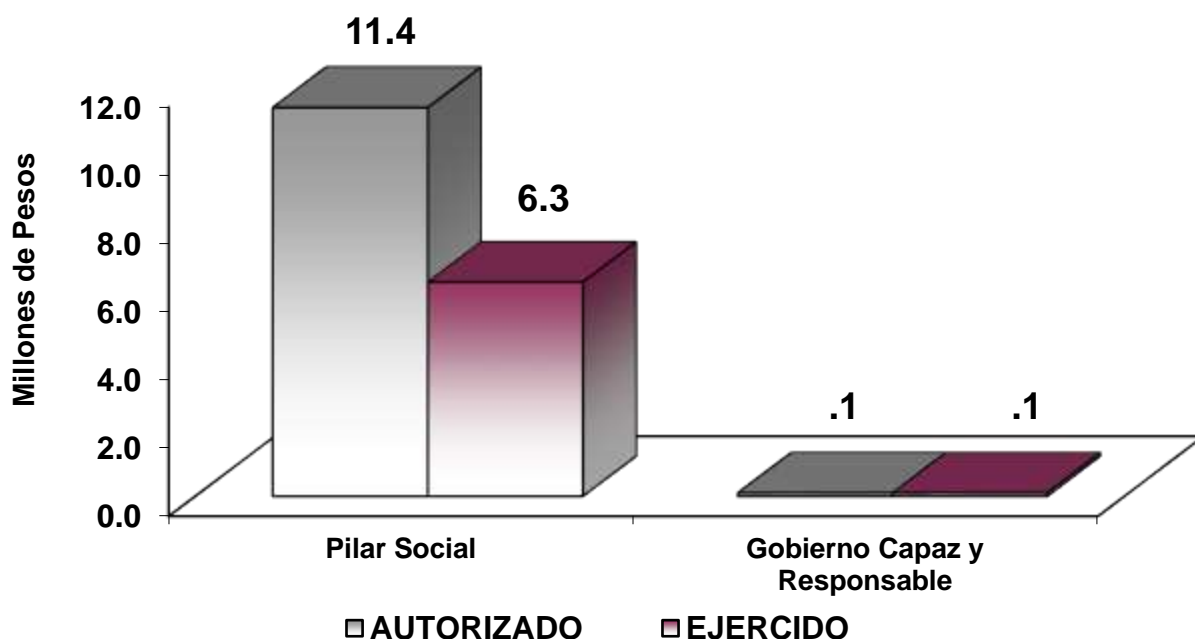

FINALIDAD

DESARROLLO SOCIAL

SOCIAL

En esta finalidad se avanzará en la provisión de servicios a la población en materia de Protección Social, Salud y Vivienda y Servicios a la Comunidad, con lo que se apoyará fundamentalmente la consecución de las metas Nacionales México Incluyente y México con Educación de Calidad.

El capital humano de las instituciones de seguridad y justicia, es uno de los determinantes más importantes de su capacidad operativa, por lo que una transformación integral no podrá alcanzarse sin considerar un cambio en éste. El Gobierno Estatal tiene como objetivo, que el personal a cargo de la seguridad y la justicia adquiera las competencias necesarias para cumplir eficazmente con sus funciones, en apego al perfil de su puesto. Asimismo, dicho personal debe caracterizarse por servir a la sociedad con honradez, legalidad, profesionalismo, ética y pleno respeto a la dignidad y los derechos humanos.

Instituto Mexiquense para la Protección e Integración al Desarrollo de las Personas con Discapacidad							
EGRESOS POR PROGRAMA							
(Miles de Pesos)							
PROGRAMA	PRESUPUESTO 2020			TOTAL AUTORIZADO	EJERCIDO	VARIACIÓN	
	PREVISTO	ASIGNACIONES Y/O AMPLIACIONES	REDUCCIONES Y/O DISMINUCIONES			IMPORTE	%
Atención a Personas con Discapacidad	9,636.4	3,169.4	1,375.2	11,430.6	6,317.9	5,112.7	44.7
Previsiones para el Pago de Adeudos de Ejercicios Fiscales Anteriores		94.9		94.9	90.5	4.4	4.6
TOTAL	9,636.4	3,264.3	1,375.2	11,525.5	6,408.4	5,117.1	44.4

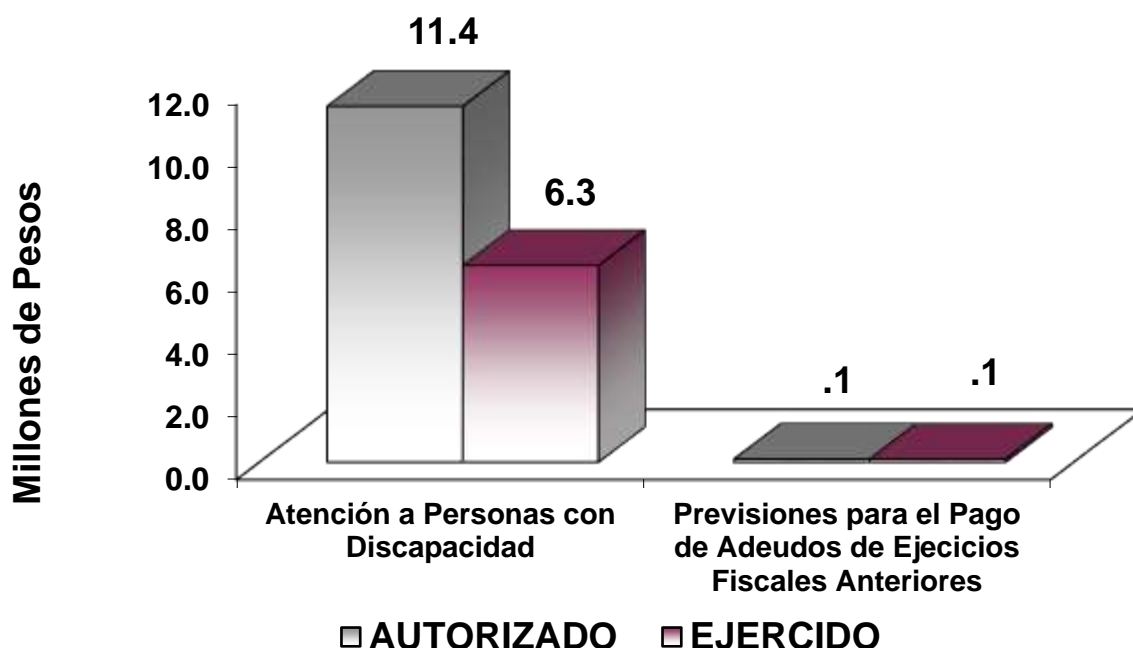

AVANCE OPERATIVO-PROGRAMATICO Y PRESUPUESTAL

DESARROLLO SOCIAL

SOCIAL

ATENCIÓN A PERSONAS CON DISCAPACIDAD

METAS PROGRAMADAS Y ALCANZADAS 2020

Con el propósito de impulsar el desarrollo integral de las personas con discapacidad del Estado de México, durante el ejercicio 2020, el Instituto atendió sus demandas, a través de los diferentes programas y proyectos que conforman el programa Anual. De esta forma, se realizaron actividades como la celebración de convenios con instancias públicas y privadas, reuniones, para dar a conocer la población opciones de servicios, se capacitó en materia de discapacidad a diversos Organismo Públicos y Privados del Estado de México y se realizaron reuniones para sentar las bases para la realización del Censo Estatal de Personas con Discapacidad. Del mismo modo, con el objeto de vigilar la aplicación de los recursos con que cuenta el

Organismo, a través de la Unidad Interna de Control, se ejecutan diversas acciones que permiten eficientar su labor.

020608020101 ATENCIÓN, INTEGRACIÓN Y DESARROLLO DE LAS PERSONAS CON DISCAPACIDAD

Creación de un sistema de información y estadística a través de la plataforma digital del Registro Estatal de Discapacidad

En esta meta se programó 1 sistema durante el ejercicio 2020, tiene como objetivo diseñar una plataforma digital a nivel estatal que permita obtener información y estadística referente a diversos aspectos sobre la discapacidad, con la finalidad de conocer las necesidades específicas de la población por cada municipio, en el cual esta se cumplió al 100 por ciento al final del ejercicio.

Diseñar acciones dirigidas a la inclusión laboral de las personas con discapacidad mediante la puesta en práctica de un Proyecto de política pública

Esta meta tiene como objetivo firmar un convenio de colaboración entre el Instituto Mexiquense para la Protección e Integración al Desarrollo de las Personas con Discapacidad, el Centro Estatal de Rehabilitación y Educación Especial CEREE, la Universidad Autónoma del Estado de México, La Secretaria del Trabajo y Empresas Socialmente Responsables que permita garantizar el derecho al trabajo y empleo de las personas con discapacidad, del cual se alcanzó el 100 por ciento al final del ejercicio.

Elaborar los Lineamientos que garanticen la accesibilidad obligatoria a través de una propuesta de Ley de accesibilidad del Estado de México

Esta meta se programó 1 documento para el ejercicio 2020, el cual tiene como objetivo elaborar un Plan de Trabajo para la creación de la Ley de Accesibilidad del Estado de México, lo que permitirá la planeación de tiempos en la redacción del documento; así como, un estudio del Marco Jurídico aplicable a fin de garantizar los derechos humanos de las personas con discapacidad, a fin de investigar las necesidades básicas en materia de accesibilidad en el Estado de México, para establecer áreas de oportunidad a trabajar, e impulsar la generación y adecuación de espacios y señalización de lugares exclusivos para personas con discapacidad.

Celebrar la firma de Convenios de colaboración con organismos públicos y privados

Esta meta tiene como objetivo firmar convenios de colaboración con integrantes de los sectores público, social y privado para la realización de los fines y objeto del Instituto, de incluir dentro de los convenios con las instituciones acciones afirmativas tendientes a garantizar los derechos de las personas con discapacidad para así lograr su pleno ejercicio, y difundir una cultura de respeto y accesibilidad para personas con discapacidad el cual se firmaron 8 de los 8 programados para el ejercicio.

Difundir una cultura de respeto a las personas con discapacidad mediante capacitación

Esta meta tiene como fin, capacitar a entidades Públicas, IAP's y AC's y privadas como escuelas y empresas, en materia de trato digno y respetuoso a Personas con Discapacidad. De las cuales se tiene que realizar 85 capacitaciones anuales programadas al 31 de diciembre de 2020, de las cuales se realizaron 88, teniendo un cumplimiento del 103.5 por ciento en esta meta.

Realizar eventos de inclusión y desarrollo para la población del Estado de México

Esta meta tiene como objetivo acercar los servicios y actividades que desarrolla el sector público y privado a las personas con discapacidad así como generar vínculos entre ellos para obtener proyectos de políticas públicas para la protección y desarrollo de las personas con discapacidad, se programaron 4 eventos en el ejercicio 2020, de los cuales se realizaron 4; los cuales tuvieron como objetivo acercar herramientas indispensables para la inclusión al desarrollo de las personas con discapacidad, presentando un cumplimiento en la meta del 100 por ciento.

Supervisar la accesibilidad en espacios físicos a través de dictámenes de verificaciones a edificios públicos

Esta meta tiene como objetivo la verificación física de espacios públicos, mejorando la accesibilidad, adaptación e inclusión de las personas que padezcan algún tipo de discapacidad; se programó 24 visitas logrando alcanzar las 24.

Instituto Mexiquense para la Protección e Integración al Desarrollo de las Personas con Discapacidad													
Avance Operativo - Programático y Presupuestal													
Enero - Diciembre de 2020													
M E T A S													
PRESUPUESTO 2020 (Miles de Pesos)													
FIN	FUN	SF	PP	SP	Pr	DESCRIPCIÓN	UNIDAD DE MEDIDA	PROGRAMADO	ALCANZADO	AVANCE %	AUTORIZADO ANUAL	EJERCIDO	%
DESARROLLO SOCIAL													
PILAR SOCIAL													
ATENCIÓN A PERSONAS CON DISCAPACIDAD													
02	06	08	02	01	01	Atención, Integración y Desarrollo de las Personas con Discapacidad					11,430.6	6,317.9	55.3
						Creación de un sistema de información y estadística a través de la plataforma digital del Registro Estatal de Discapacidad.	Sistema	1	1	100.0			
						Diseñar acciones dirigidas a la inclusión laboral de las personas con discapacidad mediante la puesta en práctica de un Proyecto de política pública.	Proyecto	1	1	100.0			
						Elaborar los Lineamientos que garanticen la accesibilidad obligatoria a través de una propuesta de Ley de accesibilidad del Estado de México.	Documento	1	1	100.0			
						Celebrar la firma de Convenios de colaboración con organismos públicos y privados.	Convenio	8	8	100.0			
						Supervisar la accesibilidad en espacios físicos a través de dictámenes de verificaciones a edificios públicos.	Dictamen	24	24	100.0			
						Difundir una cultura de respeto a las personas con discapacidad mediante capacitación.	Capacitación	85	88	103.5			
						Realizar eventos de inclusión y desarrollo para la población del Estado de México.	Evento	4	4	100.0			
OTROS NO CLASIFICADOS EN FUNCIONES ANTERIORES													
GOBIERNO CAPAZ Y RESPONSABLE													
PREVISIONES PARA EL PAGO DE ADEUDOS DE EJERCICIOS FISCALES ANTERIORES													
04	04	01	01	01	01	PASIVOS DERIVADOS DE EROGACIONES DEVENGADAS Y PENDIENTES DE EJERCICIOS ANTERIORES					94.9	90.5	95.4
						Registro de pagos de adeudos de ejercicios fiscales anteriores.	Documento	1	1	100			
T O T A L											11,525.5	6,408.4	55.6
											=====	=====	

ANEXOS ESTABLECIDOS EN DIFERENTES ORDENAMIENTOS

**Relación de Bienes Muebles que Componen el Patrimonio
Cuenta Pública 2020
(Miles de Pesos)**

Ente Público: Instituto Mexiquense para la Protección e Integración al Desarrollo de las Personas con Discapacidad

Código	Descripción de Bienes Muebles	Valor en Libros
	MOBILIARIO Y EQUIPO DE ADMINISTRACIÓN	415.0
	MOBILIARIO Y EQUIPO EDUCACIONAL Y RECREATIVO	61.7
	EQUIPO DE DEFENSA Y SEGURIDAD	53.0
	MAQUINARIA, OTROS EQUIPOS Y HERRAMIENTAS	171.2
	T O T A L	700.9

**Relación de Bienes Inmuebles que Componen el Patrimonio
Cuenta Pública 2020
(Miles de Pesos)**

Ente Público: Instituto Mexiquense para la Protección e Integración al Desarrollo de las Personas con Discapacidad

Código	Descripción de Bienes Inmuebles	* Valor en Libros
NO APLICA		
	TOTAL	0.0

Instituto Mexiquense para la Protección e Integración al Desarrollo de las Personas con Discapacidad
Cuenta Pública 2020
Relación de Cuentas Bancarias Productivas Específicas

Fondo, Programa o Convenio	Datos de la Cuenta Bancaria	
	Institución Bancaria	Número de Cuentas *
SUBSIDIO ESTATAL 2018	SANTANDER	964
SUBSIDIO ESTATAL 2020	BANREGIO	013

FORMATOS PARA EL CUMPLIMIENTO DE LA LEY DE DISCIPLINA FINANCIERA DE LAS ENTIDADES FEDERATIVAS Y LOS MUNICIPIOS

IMPIDPD

Instituto Mexiquense para la Protección e Integración al Desarrollo de las Personas con Discapacidad Estado de Situación Financiera Detallado - LDF Al 31 de Diciembre de 2020 y 2019 (CIFRAS EN MILES DE PESOS)					
Concepto	2020	2019	Concepto	2020	2019
ACTIVO			PASIVO		
Activo Circulante			Activo Circulante		
a. Efectivo y Equivalentes (a=a1+a2+a3+a4+a5+a6+a7)	3,512.0	2,589.8	a. Cuentas por Pagar a Corto Plazo (a=a1+a2+a3+a4+a5+a6+a7+a8+a9)	227.8	95.0
a1) Efectivo	15.0	15.0	a1) Servicios Personales por Pagar a Corto Plazo		
a2) Bancos/Tesorería	3,497.0	2,574.8	a2) Proveedores por Pagar a Corto Plazo	144.0	5.3
a3) Bancos/Dependencias y Otros			a3) Contratistas por Obras Públicas por Pagar a Corto Plazo		
a4) Inversiones Temporales (Hasta 3 meses)			a4) Participaciones y Aportaciones por Pagar a Corto Plazo		
a5) Fondos con Afectación Específica			a5) Transferencias Otorgadas por Pagar a Corto Plazo		
a6) Depósitos de Fondos de Terceros en Garantía y/o Administración			a6) Intereses, Comisiones y Otros Gastos de la Deuda Pública por Pagar a Corto Plazo		
a7) Otros Efectivos y Equivalentes			a7) Retenciones y Contribuciones por Pagar a Corto Plazo	75.7	77.2
b. Derechos a Recibir Efectivo o Equivalentes (b=b1+b2+b3+b4+b5+b6+b7)	761.6	792.7	a8) Devoluciones de la Ley de Ingresos por Pagar a Corto Plazo		
b1) Inversiones Financieras de Corto Plazo			a9) Otras Cuentas por Pagar a Corto Plazo	8.1	12.5
b2) Cuentas por Cobrar a Corto Plazo	0.4		b. Documentos por Pagar a Corto Plazo (b=b1+b2+b3)		
b3) Deudores Diversos por Cobrar a Corto Plazo	761.2	792.7	b1) Documentos Comerciales por Pagar a Corto Plazo		
b4) Ingresos por Recuperar a Corto Plazo			b2) Documentos con Contratistas por Obras Públicas por Pagar a Corto Plazo		
b5) Deudores por Anticipos de la Tesorería a Corto Plazo			b3) Otros Documentos por Pagar a Corto Plazo		
b6) Préstamos Otorgados a Corto Plazo			c. Porción a Corto Plazo de la Deuda Pública a Largo Plazo (c=c1+c2)		
b7) Otros Derechos a Recibir Efectivo o Equivalentes a Corto Plazo			c1) Porción a Corto Plazo de la Deuda Pública		
c. Derechos a Recibir Bienes o Servicios (c=c1+c2+c3+c4+c5)			c2) Porción a Corto Plazo de Arrendamiento Financiero		
c1) Anticipo a Proveedores por Adquisición de Bienes y Prestación de Servicios a Corto Plazo			d. Títulos y Valores a Corto Plazo		
c2) Anticipo a Proveedores por Adquisición de Bienes Inmuebles y Muebles a Corto Plazo			e. Pasivos Diferidos a Corto Plazo (e=e1+e2+e3)		
c3) Anticipo a Proveedores por Adquisición de Bienes Intangibles a Corto Plazo			e1) Ingresos Cobrados por Adelantado a Corto Plazo		
c4) Anticipo a Contratistas por Obras Públicas a Corto Plazo			e2) Intereses Cobrados por Adelantado a Corto Plazo		
c5) Otros Derechos a Recibir Bienes o Servicios a Corto Plazo			e3) Otros Pasivos Diferidos a Corto Plazo		
d. Inventarios (d=d1+d2+d3+d4+d5)			f. Fondos y Bienes de Terceros en Garantía y/o Administración a Corto Plazo (f=f1+f2+f3+f4+f5+f6)		
d1) Inventario de Mercancías para Venta			f1) Fondos en Garantía a Corto Plazo		
d2) Inventario de Mercancías Terminadas			f2) Fondos en Administración a Corto Plazo		
d3) Inventario de Mercancías en Proceso de Elaboración			f3) Fondos Contingentes a Corto Plazo		
d4) Inventario de Materias Primas, Materiales y Suministros para Producción			f4) Fondos de Fideicomisos, Mandatos y Contratos Análogos a Corto Plazo		
d5) Bienes en Tránsito			f5) Otros Fondos de Terceros en Garantía y/o Administración a Corto Plazo		
e. Almacenes			f6) Valores y Bienes en Garantía a Corto Plazo		
f. Estimación por Pérdida o Deterioro de Activos Circulantes (f=f1+f2)			g. Provisiones a Corto Plazo (g=g1+g2+g3)		
f1) Estimaciones para Cuentas Incobrables por Derechos a Recibir Efectivo o Equivalentes			g1) Provisión para Demandas y Juicios a Corto Plazo		
f2) Estimación por Deterioro de Inventarios			g2) Provisión para Contingencias a Corto Plazo		
g. Otros Activos Circulantes (g=g1+g2+g3+g4)			g3) Otras Provisiones a Corto Plazo		
g1) Valores en Garantía			h. Otros Pasivos a Corto Plazo (h=h1+h2+h3)		
g2) Bienes en Garantía (excluye depósitos de fondos)			h1) Ingresos por Clasificar		
g3) Bienes Derivados de Embargos, Decomisos, Aseguramientos y Dación en Pago			h2) Recaudación por Participar		
g4) Adquisición con Fondos de Terceros			h3) Otros Pasivos Circulantes		
IA. Total de Activos Circulantes (IA = a + b + c + d + e + f + g)	4,273.6	3,382.5	IIA. Total de Pasivos Circulantes (IIA = a + b + c + d + e + f + g + h)	227.8	95.0
Activo No Circulante			Pasivo No Circulante		
a. Inversiones Financieras a Largo Plazo			a. Cuentas por Pagar a Largo Plazo		
b. Derechos a Recibir Efectivo o Equivalentes a Largo Plazo			b. Documentos por Pagar a Largo Plazo		
c. Bienes Inmuebles, Infraestructura y Construcciones en Proceso			c. Deuda Pública a Largo Plazo		
d. Bienes Muebles	700.9		d. Pasivos Diferidos a Largo Plazo		
e. Activos Intangibles			e. Fondos y Bienes de Terceros en Garantía y/o en Administración a Largo Plazo		
f. Depreciación, Deterioro y Amortización Acumulada de Bienes	-0.4		f. Provisiones a Largo Plazo		
g. Activos Diferidos			II.B. Total de Pasivos No Circulantes (II.B = a + b + c + d + e + f)	227.8	95.0
h. Estimación por Pérdida o Deterioro de Activos no Circulantes			II. Total del Pasivo (II = IIA + II.B)		
i. Otros Activos no Circulantes			HACIENDA PÚBLICA/PATRIMONIO		
IB. Total de Activos No Circulantes (IB = a + b + c + d + e + f + g + h + i)	700.5		IIIA. Hacienda Pública/Patrimonio Contribuido (IIIA = a + b + c)		
I. Total del Activo (I = IA + IB)	4,974.1	3,382.5	a. Aportaciones		
			b. Donaciones de Capital		
			c. Actualización de la Hacienda Pública/Patrimonio		
			IIIB. Hacienda Pública/Patrimonio Generado (IIIB = a + b + c + d + e)	4,746.3	3,287.5
			a. Resultados del Ejercicio (Ahorro/ Desahorro)	1,458.8	1,779.3
			b. Resultados de Ejercicios Anteriores	3,287.5	1,508.2
			c. Revalúos		
			d. Reservas		
			e. Rectificaciones de Resultados de Ejercicios Anteriores		
			IIIC. Exceso o Insuficiencia en la Actualización de la Hacienda Pública/Patrimonio (IIIC=a+b)	0.0	0.0
			a. Resultado por Posición Monetaria		
			b. Resultado por Tenencia de Activos no Monetarios		
			III. Total Hacienda Pública/Patrimonio (III = IIIA + IIIB + IIIC)	4,746.3	3,287.5
			IV. Total del Pasivo y Hacienda Pública/Patrimonio (IV = II + III)	4,974.1	3,382.5

CUENTA PÚBLICA DEL GOBIERNO, ORGANISMOS AUXILIARES Y AUTÓNOMOS DEL ESTADO DE MÉXICO 2020

Instituto Mexiquense para la Protección e Integración al Desarrollo de las Personas con Discapacidad Informe Analítico de la Deuda Pública y Otros Pasivos - LDF Al 31 de Diciembre de 2019 y 2020							
Denominación de la Deuda Pública y Otros Pasivos (c)	Saldo al 31 de Diciembre de 2019 (d)	Disposiciones del Periodo (e)	Amortizaciones del Periodo (f)	Revaluaciones, Reclasificaciones y Otros Ajustes (g)	Saldo Final del Periodo (h) h=d+e-f+g	Pago de Intereses del Periodo (i)	Pago de Comisiones y demás Costos Asociados Durante el Periodo (j)
1. Deuda Pública (1=A+B)							
A. Corto Plazo (A=a1+a2+a3)							
a1) Instituciones de Crédito							
a2) Títulos y Valores							
a3) Arrendamientos Financieros							
B. Largo Plazo (B=b1+b2+b3)							
b1) Instituciones de Crédito							
b2) Títulos y Valores							
b3) Arrendamientos Financieros							
2. Otros Pasivos	95.0				227.8		
3. Total de la Deuda Pública y Otros Pasivos (3=1+2)	95.0				227.8		
4. Deuda Contingente 1 (Informativo)							
A. Deuda Contingente 1							
B. Deuda Contingente 2							
C. Deuda Contingente XX							
5. Valor de Instrumentos Bono Cupón Cero 2 (Informativo)							
A. Instrumento Bono Cupón Cero 1							
B. Instrumento Bono Cupón Cero 2							
C. Instrumento Bono Cupón Cero XX							

1 Se refiere a cualquier Financiamiento sin fuente o garantía de pago definida, que sea asumida de manera solidaria o subsidiaria por las Entidades Federativas con sus Municipios, organismos descentralizados y empresas de participación estatal mayoritaria y fideicomisos, locales o municipales, y por los Municipios con sus respectivos organismos descentralizados y empresas de participación municipal mayoritaria.

2 Se refiere al valor del Bono Cupón Cero que respalda el pago de los créditos asociados al mismo (Activo).

Obligaciones a Corto Plazo (k)	Monto Contratado (l)	Plazo Pactado (m)	Tasa de Interés (n)	Comisiones y Costos Relacionados (o)	Tasa Efectiva (p)
6. Obligaciones a Corto Plazo (Informativo)					
A. Crédito 1					
B. Crédito 2					
C. Crédito XX					

IMPIDPD

Instituto Mexiquense para la Protección e Integración al Desarrollo de las Personas con Discapacidad Informe Analítico de Obligaciones Diferentes de Financiamientos Al 31 de Diciembre de 2020 (Miles de Pesos)										
Denominación de las Obligaciones Diferentes de Financiamiento (c)	Fecha del Contrato (d)	Fecha de Inicio de Operación del Proyecto (e)	Fecha de Vencimiento (f)	Monto de la Inversión Pactado (g)	Plazo Pactado (h)	Monto Promedio Mensual del Pago de la Contraprestación (i)	Monto Promedio Mensual del Pago de la Contraprestación Correspondiente al Pago de Inversión (j)	Monto Pagado de la Inversión al XX de XXXX de 20XX (k)	Monto Pagado de la Inversión Actualizado al XX de XXXX de 20XX (l)	Saldo Pendiente por Pagar de la Inversión al XX de XXXX de 20XX (m = g - l)
A. Asociaciones Público Privadas (APP's) (A=a+b+c+d)				0.0		0.0	0.0			0.0
a) APP 1										0.0
b) APP 2										0.0
c) APP 3										0.0
d) APP XX										0.0
B. Otros Instrumentos (B=a+b+c+d)				0.0		0.0	0.0			0.0
a) Otro Instrumento 1										0.0
b) Otro Instrumento 2										0.0
c) Otro Instrumento 3										0.0
d) Otro Instrumento XX										0.0
C. Total de Obligaciones Diferentes de Financiamiento (C=A+B)				0.0		0.0	0.0			0.0

NO APLICA

Instituto Mexiquense para la Protección e Integración al Desarrollo de las Personas con Discapacidad
Balance Presupuestario
Del 1 de Enero al 31 de Diciembre de 2020
(Miles de Pesos)

Concepto	Estimado / Aprobado	Devengado	Recaudado / Pagado
A. Ingresos Totales (A = A1+A2+A3)	9,636.4	9,796.3	9,796.3
A1. Ingresos de Libre Disposición	9,636.4	7,101.7	7,101.7
A2. Transferencias Federales Etiquetadas			
A3. Financiamiento Neto		2,694.6	2,694.6
B. Egresos Presupuestarios¹ (B = B1+B2)	9,636.4	6,408.4	6,240.7
B1. Gasto No Etiquetado (sin incluir Amortización de la Deuda Pública)	9,636.4	6,408.4	6,240.7
B2. Gasto Etiquetado (sin incluir Amortización de la Deuda Pública)			
C. Remanentes del Ejercicio Anterior (C = C1 + C2)			
C1. Remanentes de Ingresos de Libre Disposición Aplicados en el Período			
C2. Remanentes de Transferencias Federales Etiquetadas Aplicados en el Período			
I. Balance Presupuestario (I = A – B + C)		3,387.9	3,555.6
II. Balance Presupuestario sin Financiamiento Neto (II = I - A3)		693.3	861.0
III. Balance Presupuestario sin Financiamiento Neto y sin Remanentes del Ejercicio Anterior (III= II - C)		693.3	861.0

Concepto	Aprobado	Devengado	Pagado
E. Intereses, Comisiones y Gastos de la Deuda (E = E1+E2)			
E1. Intereses, Comisiones y Gastos de la Deuda con Gasto No Etiquetado			
E2. Intereses, Comisiones y Gastos de la Deuda con Gasto Etiquetado			
IV. Balance Primario (IV = III + E)		693.3	861.0

Concepto	Estimado/ Aprobado	Devengado	Recaudado / Pagado
F. Financiamiento (F = F1 + F2)			
F1. Financiamiento con Fuente de Pago de Ingresos de Libre Disposición			
F2. Financiamiento con Fuente de Pago de Transferencias Federales Etiquetadas			
G. Amortización de la Deuda (G = G1 + G2)			
G1. Amortización de la Deuda Pública con Gasto No Etiquetado			
G2. Amortización de la Deuda Pública con Gasto Etiquetado			
A3. Financiamiento Neto (A3 = F – G)			

Concepto	Estimado/ Aprobado	Devengado	Recaudado / Pagado
A1. Ingresos de Libre Disposición	9,636.4	9,796.3	7,101.7
A3.1 Financiamiento Neto con Fuente de Pago de Ingresos de Libre Disposición (A3.1 = F1 – G1)	0.0	2,694.6	2,694.6
F1. Financiamiento con Fuente de Pago de Ingresos de Libre Disposición		2,694.6	2,694.6
G1. Amortización de la Deuda Pública con Gasto No Etiquetado			
B1. Gasto No Etiquetado (sin incluir Amortización de la Deuda Pública)	9,636.4	6,408.4	6,240.7
C1. Remanentes de Ingresos de Libre Disposición Aplicados en el Período			
V. Balance Presupuestario de Recursos Disponibles (V = A1 + A3.1 – B1 + C1)	0.0	6,082.5	3,555.6
VI. Balance Presupuestario de Recursos Disponibles sin Financiamiento Neto (VI = V – A3.1)	0.0	3,387.9	861.0

Concepto	Estimado/ Aprobado	Devengado	Recaudado / Pagado
A2. Transferencias Federales Etiquetadas			
A3.2 Financiamiento Neto con Fuente de Pago de Transferencias Federales Etiquetadas (A3.2 = F2 – G2)			
F2. Financiamiento con Fuente de Pago de Transferencias Federales Etiquetadas			
G2. Amortización de la Deuda Pública con Gasto Etiquetado			
B2. Gasto Etiquetado (sin incluir Amortización de la Deuda Pública)			
C2. Remanentes de Transferencias Federales Etiquetadas Aplicados en el Período			
VII. Balance Presupuestario de Recursos Etiquetados (VII = A2 + A3.2 – B2 + C2)			
VIII. Balance Presupuestario de Recursos Etiquetados sin Financiamiento Neto (VIII = VII – A3.2)			

IMPIDPD

Instituto Mexiquense para la Protección e Integración al Desarrollo de las Personas con Discapacidad Estado Analítico de Ingresos Detallado - LDF Del 1 de Enero al 31 de Diciembre de 2020 (Miles de Pesos)						
Concepto	Ingreso					Diferencia
	Estimado	Ampliaciones/ (Reducciones)	Modificado	Devengado	Recaudado	
Ingresos de Libre Disposición						
A. Impuestos						
B. Cuotas y Aportaciones de Seguridad Social						
C. Contribuciones de Mejoras						
D. Derechos						
E. Productos				34.5	34.5	-34.5
F. Aprovechamientos						
G. Ingresos por Ventas de Bienes y Servicios				3.2	3.2	-3.2
H. Participaciones (H=h1+h2+h3+h4+h5+h6+h7+h8+h9+h10+h11)						
h1) Fondo General de Participaciones						
h2) Fondo de Fomento Municipal						
h3) Fondo de Fiscalización y Recaudación						
h4) Fondo de Compensación						
h5) Fondo de Extracción de Hidrocarburos						
h6) Impuesto Especial Sobre Producción y Servicios						
h7) 0.136% de la Recaudación Federal Participable						
h8) 3.17% Sobre Extracción de Petróleo						
h9) Gasolinas y Diésel						
h10) Fondo del Impuesto Sobre la Renta						
h11) Fondo de Estabilización de los Ingresos de las Entidades Federativas						
I. Incentivos Derivados de la Colaboración Fiscal (I=i1+i2+i3+i4+i5)						
i1) Tenencia o Uso de Vehículos						
i2) Fondo de Compensación ISAN						
i3) Impuesto Sobre Automóviles Nuevos						
i4) Fondo de Compensación de Repecos-Intermedios						
i5) Otros Incentivos Económicos						
J. Transferencias	9,636.4	-677.1	8,959.3	7,064.0	7,064.0	1,895.3
K. Convenios						
k1) Otros Convenios y Subsidios						
L. Otros Ingresos de Libre Disposición (L=l1+l2)						
l1) Participaciones en Ingresos Locales						
l2) Otros Ingresos de Libre Disposición						
I. Total de Ingresos de Libre Disposición (I=A+B+C+D+E+F+G+H+I+J+K+L)	9,636.4	-677.1	8,959.3	7,101.7	7,101.7	1,857.6
Ingresos Excedentes de Ingresos de Libre Disposición						
Transferencias Federales Etiquetadas						
A. Aportaciones (A=a1+a2+a3+a4+a5+a6+a7+a8)						
a1) Fondo de Aportaciones para la Nómina Educativa y Gasto Operativo						
a2) Fondo de Aportaciones para los Servicios de Salud						
a3) Fondo de Aportaciones para la Infraestructura Social						
a4) Fondo de Aportaciones para el Fortalecimiento de los Municipios y de las Demarcaciones Territoriales del Distrito Federal						
a5) Fondo de Aportaciones Múltiples						
a6) Fondo de Aportaciones para la Educación Tecnológica y de Adultos						
a7) Fondo de Aportaciones para la Seguridad Pública de los Estados y del Distrito Federal						
a8) Fondo de Aportaciones para el Fortalecimiento de las Entidades Federativas						
B. Convenios (B=b1+b2+b3+b4)						
b1) Convenios de Protección Social en Salud						
b2) Convenios de Descentralización						
b3) Convenios de Reasignación						
b4) Otros Convenios y Subsidios						
C. Fondos Distintos de Aportaciones (C=c1+c2)						
c1) Fondo para Entidades Federativas y Municipios Productores de Hidrocarburos						
c2) Fondo Minero						
D. Transferencias, Subsidios y Subvenciones, y Pensiones y Jubilaciones						
E. Otras Transferencias Federales Etiquetadas						
II. Total de Transferencias Federales Etiquetadas (II = A + B + C + D + E)						
III. Ingresos Derivados de Financiamientos (III = A)		2,566.2	2,566.2	2,694.6	2,694.6	-128.4
A. Ingresos Derivados de Financiamientos		2,566.2	2,566.2	2,694.6	2,694.6	-128.4
IV. Total de Ingresos (IV = I + II + III)	9,636.4	1,889.1	11,525.5	9,796.3	9,796.3	1,729.2
Datos Informativos						
1. Ingresos Derivados de Financiamientos con Fuente de Pago de Ingresos de Libre Disposición						
2. Ingresos Derivados de Financiamientos con Fuente de Pago de Transferencias Federales Etiquetadas						
3. Ingresos Derivados de Financiamientos (3 = 1 + 2)						

CUENTA PÚBLICA DEL GOBIERNO, ORGANISMOS AUXILIARES Y AUTÓNOMOS DEL ESTADO DE MÉXICO 2020

Instituto Mexiquense para la Protección e Integración al Desarrollo de las Personas con Discapacidad Estado Analítico del Ejercicio del Presupuesto de Egresos Detallado Clasificación por Objeto del Gasto (Capítulo y Concepto) Del 1 de Enero al 31 de Diciembre de 2020 (Miles de Pesos)						
Concepto	Egresos					Subejercicio
	Aprobado	Ampliaciones/ (Reducciones)	Modificado	Devengado	Pagado	
I. Gasto No Etiquetado (I=A+B+C+D+E+F+G+H+I)	9,636.4	1,889.1	11,525.5	6,408.4	6,240.7	5,117.1
A. Servicios Personales (A=a1+a2+a3+a4+a5+a6+a7)	5,388.5	0.0	5,388.5	3,624.8	3,604.7	1,763.7
a1) Remuneraciones al Personal de Carácter Permanente	2,476.7	-186.7	2,290.0	1,686.9	1,686.9	603.1
a2) Remuneraciones al Personal de Carácter Transitorio	54.6		54.6			54.6
a3) Remuneraciones Adicionales y Especiales	1,924.2	0.4	1,924.6	1,240.2	1,240.2	684.4
a4) Seguridad Social	658.3		658.3	470.7	450.6	187.6
a5) Otras Prestaciones Sociales y Económicas	274.7	186.3	461.0	227.0	227.0	234.0
a6) Previsiones						
a7) Pago de Estímulos a Servidores Públicos						
B. Materiales y Suministros (B=b1+b2+b3+b4+b5+b6+b7+b8+b9)	1,181.4	-310.6	870.8	122.7	122.7	748.1
b1) Materiales de Administración, Emisión de Documentos y Artículos Oficiales	407.4	-97.8	309.6	67.9	67.9	241.7
b2) Alimentos y Utensilios	131.3	-94.8	36.5			36.5
b3) Materias Primas y Materiales de Producción y Comercialización						
b4) Materiales y Artículos de Construcción y de Reparación	14.3	-3.2	11.1	3.1	3.1	8.0
b5) Productos Químicos, Farmacéuticos y de Laboratorio	61.8	-45.8	16.0			16.0
b6) Combustibles, Lubricantes y Aditivos	421.8	-28.1	393.7	31.2	31.2	362.5
b7) Vestuario, Blancos, Prendas de Protección y Artículos Deportivos	31.3	-6.3	25.0			25.0
b8) Materiales y Suministros Para Seguridad						
b9) Herramientas, Refacciones y Accesorios Menores	113.5	-34.6	78.9	20.5	20.5	58.4
C. Servicios Generales (C=c1+c2+c3+c4+c5+c6+c7+c8+c9)	3,066.5	-366.5	2,700.0	1,855.4	1,707.8	844.6
c1) Servicios Básicos	137.9	-22.6	115.3	31.9	31.9	83.4
c2) Servicios de Arrendamiento	1,803.6	-335.2	1,468.4	1,205.0	1,127.4	263.4
c3) Servicios Profesionales, Científicos, Técnicos y Otros Servicios	793.6	-132.6	661.0	369.2	316.3	291.8
c4) Servicios Financieros, Bancarios y Comerciales	86.6		86.6			86.6
c5) Servicios de Instalación, Reparación, Mantenimiento y Conservación	106.2	1.6	107.8	107.8	98.8	
c6) Servicios de Comunicación Social y Publicidad		10.3	10.3	10.3	10.3	
c7) Servicios de Traslado y Viáticos		15.0	15.0	5.0	5.0	10.0
c8) Servicios Oficiales		49.0	49.0			49.0
c9) Otros Servicios Generales	138.6	48.0	186.6	126.2	118.1	60.4
D. Transferencias, Asignaciones, Subsidios y Otras Ayudas (D=d1+d2+d3+d4+d5+d6+d7+d8+d9)						
d1) Transferencias Internas y Asignaciones al Sector Público						
d2) Transferencias al Resto del Sector Público						
d3) Subsidios y Subvenciones						
d4) Ayudas Sociales						
d5) Pensiones y Jubilaciones						
d6) Transferencias a Fideicomisos, Mandatos y Otros Análogos						
d7) Transferencias a la Seguridad Social						
d8) Donativos						
d9) Transferencias al Exterior						
E. Bienes Muebles, Inmuebles e Intangibles (E=e1+e2+e3+e4+e5+e6+e7+e8+e9)		2,471.3	2,471.3	715.0	715.0	1,756.3
e1) Mobiliario y Equipo de Administración		1,971.3	1,971.3	474.5	474.5	1,496.8
e2) Mobiliario y Equipo Educativo y Recreativo		500.0	500.0	240.5	240.5	259.5
e3) Equipo e Instrumental Médico y de Laboratorio						
e4) Vehículos y Equipo de Transporte						
e5) Equipo de Defensa y Seguridad						
e6) Maquinaria, Otros Equipos y Herramientas						
e7) Activos Biológicos						
e8) Bienes Inmuebles						
e9) Activos Intangibles						
F. Inversión Pública (F=f1+f2+f3)						
f1) Obra Pública en Bienes de Dominio Público						
f2) Obra Pública en Bienes Propios						
f3) Proyectos Productivos y Acciones de Fomento						
G. Inversiones Financieras y Otras Provisiones (G=g1+g2+g3+g4+g5+g6+g7)						
g1) Inversiones Para el Fomento de Actividades Productivas						
g2) Acciones y Participaciones de Capital						
g3) Compra de Títulos y Valores						
g4) Concesión de Préstamos						
g5) Inversiones en Fideicomisos, Mandatos y Otros Análogos						
Fideicomiso de Desastres Naturales (Informativo)						
g6) Otras Inversiones Financieras						
g7) Provisiones para Contingencias y Otras Erogaciones Especiales						
H. Participaciones y Aportaciones (H=h1+h2+h3)						
h1) Participaciones						
h2) Aportaciones						
h3) Convenios						
I. Deuda Pública (I=i1+i2+i3+i4+i5+i6+i7)		94.9	94.9	90.5	90.5	4.4
i1) Amortización de la Deuda Pública						
i2) Intereses de la Deuda Pública						
i3) Comisiones de la Deuda Pública						
i4) Gastos de la Deuda Pública						
i5) Costo por Coberturas						
i6) Apoyos Financieros						
i7) Adeudos de Ejercicios Fiscales Anteriores (ADEFAS)		94.9	94.9	90.5	90.5	4.4

IMPIDPD

Concepto	Egresos				Subejercicio	
	Aprobado	Ampliaciones/ (Reducciones)	Modificado	Devengado		Pagado
II. Gasto Etiquetado (II=A+B+C+D+E+F+G+H+I) A. Servicios Personales (A=a1+a2+a3+a4+a5+a6+a7) a1) Remuneraciones al Personal de Carácter Permanente a2) Remuneraciones al Personal de Carácter Transitorio a3) Remuneraciones Adicionales y Especiales a4) Seguridad Social a5) Otras Prestaciones Sociales y Económicas a6) Previsiones a7) Pago de Estímulos a Servidores Públicos B. Materiales y Suministros (B=b1+b2+b3+b4+b5+b6+b7+b8+b9) b1) Materiales de Administración, Emisión de Documentos y Artículos Oficiales b2) Alimentos y Utensilios b3) Materias Primas y Materiales de Producción y Comercialización b4) Materiales y Artículos de Construcción y de Reparación b5) Productos Químicos, Farmacéuticos y de Laboratorio b6) Combustibles, Lubricantes y Aditivos b7) Vestuario, Blancos, Prendas de Protección y Artículos Deportivos b8) Materiales y Suministros Para Seguridad b9) Herramientas, Refacciones y Accesorios Menores C. Servicios Generales (C=c1+c2+c3+c4+c5+c6+c7+c8+c9) c1) Servicios Básicos c2) Servicios de Arrendamiento c3) Servicios Profesionales, Científicos, Técnicos y Otros Servicios c4) Servicios Financieros, Bancarios y Comerciales c5) Servicios de Instalación, Reparación, Mantenimiento y Conservación c6) Servicios de Comunicación Social y Publicidad c7) Servicios de Traslado y Viáticos c8) Servicios Oficiales c9) Otros Servicios Generales D. Transferencias, Asignaciones, Subsidios y Otras Ayudas (D=d1+d2+d3+d4+d5+d6+d7+d8+d9) d1) Transferencias Internas y Asignaciones al Sector Público d2) Transferencias al Resto del Sector Público d3) Subsidios y Subvenciones d4) Ayudas Sociales d5) Pensiones y Jubilaciones d6) Transferencias a Fideicomisos, Mandatos y Otros Análogos d7) Transferencias a la Seguridad Social d8) Donativos d9) Transferencias al Exterior E. Bienes Muebles, Inmuebles e Intangibles (E=e1+e2+e3+e4+e5+e6+e7+e8+e9) e1) Mobiliario y Equipo de Administración e2) Mobiliario y Equipo Educativo y Recreativo e3) Equipo e Instrumental Médico y de Laboratorio e4) Vehículos y Equipo de Transporte e5) Equipo de Defensa y Seguridad e6) Maquinaria, Otros Equipos y Herramientas e7) Activos Biológicos e8) Bienes Inmuebles e9) Activos Intangibles F. Inversión Pública (F=f1+f2+f3) f1) Obra Pública en Bienes de Dominio Público f2) Obra Pública en Bienes Propios f3) Proyectos Productivos y Acciones de Fomento G. Inversiones Financieras y Otras Provisiones (G=g1+g2+g3+g4+g5+g6+g7) g1) Inversiones Para el Fomento de Actividades Productivas g2) Acciones y Participaciones de Capital g3) Compra de Títulos y Valores g4) Concesión de Préstamos g5) Inversiones en Fideicomisos, Mandatos y Otros Análogos Fideicomiso de Desastres Naturales (Informativo) g6) Otras Inversiones Financieras g7) Provisiones para Contingencias y Otras Erogaciones Especiales H. Participaciones y Aportaciones (H=h1+h2+h3) h1) Participaciones h2) Aportaciones h3) Convenios I. Deuda Pública (I=i1+i2+i3+i4+i5+i6+i7) i1) Amortización de la Deuda Pública i2) Intereses de la Deuda Pública i3) Comisiones de la Deuda Pública i4) Gastos de la Deuda Pública i5) Costo por Coberturas i6) Apoyos Financieros i7) Adeudos de Ejercicios Fiscales Anteriores (ADEFAS)						
III. Total de Egresos (III = I + II)	9,636.4	1,889.1	11,525.5	6,408.4	6,240.7	5,117.1

Instituto Mexiquense para la Protección e Integración al Desarrollo de las Personas con Discapacidad Estado Analítico del Ejercicio del Presupuesto de Egresos Detallado Clasificación Administrativa Del 1 de Enero al 31 de Diciembre de 2020 (Miles de Pesos)						
Concepto (c)	Egresos					Subejercicio
	Aprobado	Ampliaciones/ (Reducciones)	Modificado	Devengado	Pagado	
I. Gasto No Etiquetado (I=A+B+C+D+E+F+G+H)	9,636.4	1,889.1	11,525.5	6,408.4	6,240.7	5,117.1
Instituto Mexiquense para la Protección e Integración al Desarrollo de las Personas con Discapacidad (208C070000)	9,636.4	1,889.1	11,525.5	6,408.4	6,240.7	5,117.1
II. Gasto Etiquetado (II=A+B+C+D+E+F+G+H)						
Instituto Mexiquense para la Protección e Integración al Desarrollo de las Personas con Discapacidad (208C070000)						
III. Total de Egresos (III = I + II)	9,636.4	1,889.1	11,525.5	6,408.4	6,240.7	5,117.1

IMPIDPD

Instituto Mexiquense para la Protección e Integración al Desarrollo de las Personas con Discapacidad Estado Analítico del Ejercicio del Presupuesto de Egresos Detallado Clasificación Funcional (Finalidad y Función) Del 1 de Enero al 31 de Diciembre de 2020 (Miles de Pesos)						
Concepto (c)	Egresos					Subejercicio (e)
	Aprobado (d)	Ampliaciones/ (Reducciones)	Modificado	Devengado	Pagado	
I. Gasto No Etiquetado (I=A+B+C+D)	9,636.4	1,889.1	11,525.5	6,408.4	6,240.7	5,117.1
A. Gobierno (A=a1+a2+a3+a4+a5+a6+a7+a8)						
a1) Legislación						
a2) Justicia						
a3) Coordinación de la Política de Gobierno						
a4) Relaciones Exteriores						
a5) Asuntos Financieros y Hacendarios						
a6) Seguridad Nacional						
a7) Asuntos de Orden Público y de Seguridad Interior						
a8) Otros Servicios Generales						
B. Desarrollo Social (B=b1+b2+b3+b4+b5+b6+b7)	9,636.4	1,794.2	11,430.6	6,317.9	6,150.2	5,112.7
b1) Protección Ambiental						
b2) Vivienda y Servicios a la Comunidad						
b3) Salud						
b4) Recreación, Cultura y Otras Manifestaciones Sociales						
b5) Educación						
b6) Protección Social	9,636.4	1,794.2	11,430.6	6,317.9	6,150.2	5,112.7
b7) Otros Asuntos Sociales						
C. Desarrollo Económico (C=c1+c2+c3+c4+c5+c6+c7+c8+c9)						
c1) Asuntos Económicos, Comerciales y Laborales en General						
c2) Agropecuaria, Silvicultura, Pesca y Caza						
c3) Combustibles y Energía						
c4) Minería, Manufacturas y Construcción						
c5) Transporte						
c6) Comunicaciones						
c7) Turismo						
c8) Ciencia, Tecnología e Innovación						
c9) Otras Industrias y Otros Asuntos Económicos						
D. Otras No Clasificadas en Funciones Anteriores (D=d1+d2+d3+d4)		94.9	94.9	90.5	90.5	4.4
d1) Transacciones de la Deuda Pública / Costo Financiero de la Deuda						
d2) Transferencias, Participaciones y Aportaciones Entre Diferentes Niveles y Órdenes de Gobierno						
d3) Saneamiento del Sistema Financiero						
d4) Adeudos de Ejercicios Fiscales Anteriores		94.9	94.9	90.5	90.5	4.4
II. Gasto Etiquetado (II=A+B+C+D)						
A. Gobierno (A=a1+a2+a3+a4+a5+a6+a7+a8)						
a1) Legislación						
a2) Justicia						
a3) Coordinación de la Política de Gobierno						
a4) Relaciones Exteriores						
a5) Asuntos Financieros y Hacendarios						
a6) Seguridad Nacional						
a7) Asuntos de Orden Público y de Seguridad Interior						
a8) Otros Servicios Generales						
B. Desarrollo Social (B=b1+b2+b3+b4+b5+b6+b7)						
b1) Protección Ambiental						
b2) Vivienda y Servicios a la Comunidad						
b3) Salud						
b4) Recreación, Cultura y Otras Manifestaciones Sociales						
b5) Educación						
b6) Protección Social						
b7) Otros Asuntos Sociales						
C. Desarrollo Económico (C=c1+c2+c3+c4+c5+c6+c7+c8+c9)						
c1) Asuntos Económicos, Comerciales y Laborales en General						
c2) Agropecuaria, Silvicultura, Pesca y Caza						
c3) Combustibles y Energía						
c4) Minería, Manufacturas y Construcción						
c5) Transporte						
c6) Comunicaciones						
c7) Turismo						
c8) Ciencia, Tecnología e Innovación						
c9) Otras Industrias y Otros Asuntos Económicos						
D. Otras No Clasificadas en Funciones Anteriores (D=d1+d2+d3+d4)						
d1) Transacciones de la Deuda Pública / Costo Financiero de la Deuda						
d2) Transferencias, Participaciones y Aportaciones Entre Diferentes Niveles y Órdenes de Gobierno						
d3) Saneamiento del Sistema Financiero						
d4) Adeudos de Ejercicios Fiscales Anteriores						
III. Total de Egresos (III = I + II)	9,636.4	1,889.1	11,525.5	6,408.4	6,240.7	5,117.1

Instituto Mexiquense para la Protección e Integración al Desarrollo de las Personas con Discapacidad Estado Analítico del Ejercicio del Presupuesto de Egresos Detallado Clasificación de Servicios Personales por Categoría Del 1 de Enero al 31 de Diciembre de 2020 (Miles de Pesos)						
Concepto (c)	Egresos					Subejercicio
	Aprobado	Ampliaciones/ (Reducciones)	Modificado	Devengado	Pagado	
I. Gasto No Etiquetado (I=A+B+C+D+E+F)	5,388.5		5,388.5	3,624.8	7,104.7	1,763.7
A. Personal Administrativo y de Servicio Público					3,500.0	
B. Magisterio						
C. Servicios de Salud (C=c1+c2)	5,388.5		5,388.5	3,624.8	3,604.7	1,763.7
c1) Personal Administrativo	5,388.5		5,388.5	3,624.8	3,604.7	1,763.7
c2) Personal Médico, Paramédico y afín						
D. Seguridad Pública						
E. Gastos asociados a la implementación de nuevas leyes federales o reformas a las mismas (E = e1 + e2)						
e1) Nombre del Programa o Ley 1						
e2) Nombre del Programa o Ley 2						
F. Sentencias laborales definitivas						
II. Gasto Etiquetado (II=A+B+C+D+E+F)						
A. Personal Administrativo y de Servicio Público						
B. Magisterio						
C. Servicios de Salud (C=c1+c2)						
c1) Personal Administrativo						
c2) Personal Médico, Paramédico y afín						
D. Seguridad Pública						
E. Gastos asociados a la implementación de nuevas leyes federales o reformas a las mismas (E = e1 + e2)						
e1) Nombre del Programa o Ley 1						
e2) Nombre del Programa o Ley 2						
F. Sentencias laborales definitivas						
III. Total del Gasto en Servicios Personales (III = I + II)	5,388.5		5,388.5	3,624.8	7,104.7	1,763.7