

RÉGIMEN ESTATAL DE PROTECCIÓN SOCIAL EN SALUD

REPSS

C O N T E N I D O		PÁGINA
I.	INFORMACIÓN CONTABLE	
	ESTADO DE SITUACIÓN FINANCIERA	5
	ESTADO DE ACTIVIDADES	6
	ESTADO DE VARIACIÓN EN LA HACIENDA PÚBLICA	7
	ESTADO DE CAMBIOS EN LA SITUACIÓN FINANCIERA	8
	ESTADO DE FLUJOS DE EFECTIVO	9
	ESTADO ANALÍTICO DEL ACTIVO	10
	ESTADO ANALÍTICO DE LA DEUDA Y OTROS PASIVOS	11
	NOTAS A LOS ESTADOS FINANCIEROS	12
II.	INFORMACIÓN PRESUPUESTARIA	27
III.	INFORMACIÓN PROGRAMÁTICA	43
IV.	ANEXOS ESTABLECIDOS EN DIFERENTES ORDENAMIENTOS	51
V.	FORMATOS PARA EL CUMPLIMIENTO DE LA LEY DE DISCIPLINA FINANCIERA DE LAS ENTIDADES FEDERATIVAS Y LOS MUNICIPIOS	57

REPSS

Régimen Estatal de Protección Social en Salud
Estado de Situación Financiera
Al 30 de Abril de 2020 y al 31 de Diciembre de 2019
(Miles de Pesos)

Concepto	Año		Concepto	Año	
	2020	2019		2020	2019
ACTIVO			PASIVO		
<i>Activo Circulante</i>			<i>Pasivo Circulante</i>		
Efectivo y Equivalentes		91.2	Cuentas por Pagar a Corto Plazo		868,126.2
Derechos a Recibir Efectivo o Equivalentes		884,550.0	Documentos por Pagar a Corto Plazo		
Derechos a Recibir Bienes o Servicios			Porción a Corto Plazo de la Deuda Pública a Largo Plazo		
Inventarios			Títulos y Valores a Corto Plazo		
Almacenes			Pasivos Diferidos a Corto Plazo		
Estimación por Pérdida o Deterioro de Activos Circulantes			Fondos y Bienes de Terceros en Garantía y/o Administración a Corto Plazo		
Otros Activos Circulantes			Provisiones a Corto Plazo		
			Otros Pasivos a Corto Plazo		
Total de Activos Circulantes		884,641.2	Total de Pasivos Circulantes		868,126.2
<i>Activo No Circulante</i>			<i>Pasivo No Circulante</i>		
Inversiones Financieras a Largo Plazo			Cuentas por Pagar a Largo Plazo		
Derechos a Recibir Efectivo o Equivalentes a Largo Plazo			Documentos por Pagar a Largo Plazo		
Bienes Inmuebles, Infraestructura y Construcciones en Proceso			Deuda Pública a Largo Plazo		
Bienes Muebles		365,094.9	Pasivos Diferidos a Largo Plazo		
Activos Intangibles			Fondos y Bienes de Terceros en Garantía y/o en Administración a Largo Plazo		
Depreciación, Deterioro y Amortización Acumulada de Bienes		-35,608.2	Provisiones a Largo Plazo		
Activos Diferidos					
Estimación por Pérdida o Deterioro de Activos no Circulantes			Total de Pasivos No Circulantes		
Otros Activos no Circulantes			Total del Pasivo		868,126.2
Total de Activos No Circulantes		329,486.7	HACIENDA PÚBLICA/ PATRIMONIO		
Total del Activo		1,214,127.9	<i>Hacienda Pública/Patrimonio Contribuido</i>		
			Aportaciones		
			Donaciones de Capital		
			Actualización de la Hacienda Pública / Patrimonio		
			Hacienda Pública/Patrimonio Generado		346,001.7
			Resultados del Ejercicio (Ahorro / Desahorro)	-346,001.7	-98,159.9
			Resultados de Ejercicios Anteriores	346,001.7	444,161.6
			Revalúos		
			Reservas		
			Rectificaciones de Resultados de Ejercicios Anteriores		
			Exceso o Insuficiencia en la Actualización de la Hacienda Pública/Patrimonio		
			Resultado por Posición Monetaria		
			Resultado por Tenencia de Activos no Monetarios		
			Total Hacienda Pública/ Patrimonio		346,001.7
			Total del Pasivo y Hacienda Pública / Patrimonio		1,214,127.9

CUENTA PÚBLICA DEL GOBIERNO, ORGANISMOS AUXILIARES Y AUTÓNOMOS DEL ESTADO DE MÉXICO 2020

Régimen Estatal de Protección Social en Salud
Estado de Actividades
Del 1 de Enero al 30 de Abril de 2020 y del 1 de Enero al 31 de Diciembre 2019
(Miles de Pesos)

Concepto	2020	2019
INGRESOS Y OTROS BENEFICIOS		
Ingresos de la Gestión		
Impuestos		
Cuotas y Aportaciones de Seguridad Social		
Contribuciones de Mejoras		
Derechos		
Productos		
Aprovechamientos		
Ingresos por Venta de Bienes y Prestación de Servicios		
Participaciones, Aportaciones, Convenios Incentivos Derivados de la Colaboración Fiscal, Fondos Distintos de Aportaciones, Transferencias, Asignaciones, Subsidios y Subvenciones y Pensiones y Jubilaciones	3,352.0	9,864,586.7
Participaciones, Aportaciones, Convenios, Incentivos Derivados de la Colaboración Fiscal y Fondos Distintos de Aportaciones		
Transferencia, Asignaciones, Subsidios y Subvenciones y Pensiones y Jubilaciones	3,352.0	9,864,586.7
Otros Ingresos y Beneficios	44,051.6	141,978.5
Ingresos Financieros	5,554.6	90,975.2
Incremento por Variación de Inventarios		
Disminución del Exceso de Estimaciones por Pérdida o Deterioro u Obsolescencia		
Disminución del Exceso de Provisiones		
Otros Ingresos y Beneficios Varios	38,497.0	51,003.3
Total de Ingresos y Otros Beneficios	47,403.6	10,006,565.2
GASTOS Y OTRAS PÉRDIDAS		
Gastos de Funcionamiento	44,432.2	9,982,376.2
Servicios Personales	43,664.1	271,562.2
Materiales y Suministros	35.7	57,106.6
Servicios Generales	732.4	9,653,707.4
Transferencia, Asignaciones, Subsidios y Otras Ayudas		
Transferencias Internas y Asignaciones al Sector Público		
Transferencias al Resto del Sector Público		
Subsidios y Subvenciones		
Ayudas Sociales		
Pensiones y Jubilaciones		
Transferencias a Fideicomisos, Mandatos y Contratos Análogos		
Transferencias a la Seguridad Social		
Donativos		
Transferencias al Exterior		
Participaciones y Aportaciones		
Participaciones		
Aportaciones		
Convenios		
Intereses, Comisiones y Otros Gastos de la Deuda Pública		
Intereses de la Deuda Pública		
Comisiones de la Deuda Pública		
Gastos de la Deuda Pública		
Costo por Coberturas		
Apoyos Financieros		
Otros Gastos y Pérdidas Extraordinarias	348,973.1	115,853.4
Estimaciones, Depreciaciones, Deterioros, Obsolescencia y Amortizaciones		16,845.7
Provisiones		
Disminución de Inventarios		
Aumento por Insuficiencia de Estimaciones por Pérdida o Deterioro u Obsolescencia		
Aumento por Insuficiencia de Provisiones		
Otros Gastos	348,973.1	99,007.7
Inversión Pública		6,495.5
Inversión Pública no Capitalizable		6,495.5
Total de Gastos y Otras Pérdidas	393,405.3	10,104,725.1
Resultados del Ejercicio (Ahorro/Desahorro)	-346,001.7	-98,159.9

Régimen Estatal de Protección Social en Salud Estado de Variación en la Hacienda Pública Del 1 de Enero al 30 de Abril de 2020 y del 1 de Enero al 31 de Diciembre de 2019					
Concepto	Hacienda Pública / Patrimonio Contribuido	Hacienda Pública / Patrimonio Generado de Ejercicios Anteriores	Hacienda Pública / Patrimonio Generado del Ejercicio	Exceso o Insuficiencia en la Actualización de la Hacienda Pública / Patrimonio	Total
Hacienda Pública / Patrimonio Contribuido Neto de 2019					
Aportaciones					
Donaciones de Capital					
Actualización de la Hacienda Pública/Patrimonio					
Hacienda Pública / Patrimonio Generado Neto de 2019		444,161.6	-98,159.9		346,001.7
Resultados del Ejercicio (Ahorro/Desahorro)			-98,159.9		-98,159.9
Resultados de Ejercicios Anteriores		444,161.6			444,161.6
Revalúos					
Reservas					
Rectificaciones de Resultados de Ejercicios Anteriores					
Exceso o Insuficiencia en la Actualización de la Hacienda Pública / Patrimonio Neto de 2019					
Resultado por Posición Monetaria					
Resultado por Tenencia de Activos no Monetarios					
Hacienda Pública / Patrimonio Neto Final de 2019		444,161.6	-98,159.9		346,001.7
Cambios en la Hacienda Pública / Patrimonio Contribuido Neto de 2020					
Aportaciones					
Donaciones de Capital					
Actualización de la Hacienda Pública/Patrimonio					
Variaciones de la Hacienda Pública / Patrimonio Generado Neto de 2020		-98,159.9	-247,841.8		-346,001.7
Resultados del Ejercicio (Ahorro/Desahorro)			-346,001.7		-346,001.7
Resultados de Ejercicios Anteriores		-98,159.9	98,159.9		
Revalúos					
Reservas					
Rectificaciones de Resultados de Ejercicios Anteriores					
Cambios en el Exceso o Insuficiencia en la Actualización de la Hacienda Pública / Patrimonio Neto de 2020					
Resultado por Posición Monetaria					
Resultado por Tenencia de Activos no Monetarios					
Hacienda Pública / Patrimonio Neto Final de 2020		346,001.7	-346,001.7		

**Régimen Estatal de Protección Social en Salud
Estado de Cambios en la Situación Financiera
Del 1 de Enero al 30 de Abril de 2020
(Miles de Pesos)**

Concepto	Origen	Aplicación
ACTIVO	1,249,736.1	35,608.2
Activo Circulante	884,641.2	
Efectivo y Equivalentes	91.2	
Derechos a Recibir Efectivo o Equivalentes	884,550.0	
Derechos a Recibir Bienes o Servicios		
Inventarios		
Almacenes		
Estimación por Pérdida o Deterioro de Activos Circulantes		
Otros Activos Circulantes		
Activo No circulante	365,094.9	35,608.2
Inversiones Financieras a Largo Plazo		
Derechos a Recibir Efectivo o Equivalentes a Largo Plazo		
Bienes Inmuebles, Infraestructura y Construcciones en Proceso		
Bienes Muebles	365,094.9	
Activos Intangibles		
Depreciación, Deterioro y Amortización Acumulada de Bienes		35,608.2
Activos Diferidos		
Estimación por Pérdida o Deterioro de Activos no Circulantes		
Otros Activos no Circulantes		
PASIVO		868,126.2
Pasivo Circulante		868,126.2
Cuentas por Pagar a Corto Plazo		868,126.2
Documentos por Pagar a Corto Plazo		
Porción a Corto Plazo de la Deuda Pública a Largo Plazo		
Títulos y Valores a Corto Plazo		
Pasivos Diferidos a Corto Plazo		
Fondos y Bienes de Terceros en Garantía y/o Administración a Corto Plazo		
Provisiones a Corto Plazo		
Otros Pasivos a Corto Plazo		
Pasivo No Circulante		
Cuentas por Pagar a Largo Plazo		
Documentos por Pagar a Largo Plazo		
Deuda Pública a Largo Plazo		
Pasivos Diferidos a Largo Plazo		
Fondos y Bienes de Terceros en Garantía y/o en Administración a Largo Plazo		
Provisiones a Largo Plazo		
HACIENDA PÚBLICA/PATRIMONIO		346,001.7
Hacienda Pública/Patrimonio Contribuido		
Aportaciones		
Donaciones de Capital		
Actualización de la Hacienda Pública/Patrimonio		
Hacienda Pública/Patrimonio Generado		346,001.7
Resultados del Ejercicio (Ahorro/Desahorro)		247,841.8
Resultados de Ejercicios Anteriores		98,159.9
Revalúos		
Reservas		
Rectificaciones de Resultados de Ejercicios Anteriores		
Exceso o insuficiencia en la Actualización de la Hacienda Pública/Patrimonio		
Resultado por Posición Monetaria		
Resultado por Tenencia de Activos no Monetarios		

R E P S S

Régimen Estatal de Protección Social en Salud
Estado de Flujos de Efectivo
Del 1 de Enero al 30 de Abril de 2020 y del 1 de Enero al 31 de Diciembre de 2019
(Miles de Pesos)

Concepto	2020	2019
Flujos de Efectivo de las Actividades de Operación		
Origen	47,403.6	10,006,565.2
Impuestos		
Cuotas y Aportaciones de Seguridad Social		
Contribuciones de Mejoras		
Derechos		
Productos	5,554.6	90,975.2
Aprovechamientos		
Ingresos por Venta de Bienes y Prestación de Servicios		
Participaciones, Aportaciones, Convenios, Incentivos de la Colaboración Fiscal y Fondos Distintos de Aportaciones		
Transferencias, Asignaciones, Subsidios y Subvenciones, y Pensiones y Jubilaciones	3,352.0	9,864,586.7
Otros Orígenes de Operación	38,497.0	51,003.3
Aplicación	393,405.3	10,104,725.1
Servicios Personales	43,664.1	271,562.2
Materiales y Suministros	35.7	57,106.6
Servicios Generales	732.4	9,653,707.4
Transferencias Internas y Asignaciones al Sector Público		
Transferencias al Resto del Sector Público		
Subsidios y Subvenciones		
Ayudas Sociales		
Pensiones y Jubilaciones		
Transferencias a Fideicomisos, Mandatos y Contratos Análogos		
Transferencias a la Seguridad Social		
Donativos		
Transferencias al Exterior		
Participaciones		
Aportaciones		
Convenios		
Otras Aplicaciones de Operación	348,973.1	122,348.9
Flujos Netos de Efectivo por Actividades de Operación	-346,001.7	-98,159.9
Flujos de Efectivo de las Actividades de Inversión		
Origen	1,249,644.9	95,208.9
Bienes Inmuebles, Infraestructura y Construcciones en Proceso		
Bienes Muebles	365,094.9	34,380.0
Otros Orígenes de Inversión	884,550.0	60,828.9
Aplicación	35,608.2	478,318.4
Bienes Inmuebles, Infraestructura y Construcciones en Proceso		
Bienes Muebles	35,608.2	
Otras Aplicaciones de Inversión		478,318.4
Flujos Netos de Efectivo por Actividades de Inversión	1,214,036.7	-383,109.5
Flujo de Efectivo de las Actividades de Financiamiento		
Origen		479,966.7
Endeudamiento Neto		
Interno		
Externo		
Otros Orígenes de Financiamiento		479,966.7
Aplicación	868,126.2	1,932.1
Servicios de la Deuda		
Interno		
Externo		
Otras Aplicaciones de Financiamiento	868,126.2	1,932.1
Flujos Netos de Efectivo por Actividades de Financiamiento	-868,126.2	478,034.6
Incremento/Disminución Neta en el Efectivo y Equivalentes al Efectivo	-91.2	-3,234.8
Efectivo y Equivalentes al Efectivo al Inicio del Ejercicio	91.2	3,326.0
Efectivo y Equivalentes al Efectivo al Final del Ejercicio		91.2

CUENTA PÚBLICA DEL GOBIERNO, ORGANISMOS AUXILIARES Y AUTÓNOMOS DEL ESTADO DE MÉXICO 2020

Régimen Estatal de Protección Social en Salud
Estado Analítico del Activo
Del 1 de Enero al 30 de Abril de 2020
(Miles de Pesos)

Concepto	Saldo Inicial	Cargos del Periodo	Abonos del Periodo	Saldo Final	Variación del Periodo
	1	2	3	4=(1+2-3)	(4-1)
ACTIVO	1,214,127.9	1,387,301.4	2,601,429.3		-1,214,127.9
Activo Circulante	884,641.2	1,349,720.2	2,234,361.4		-884,641.2
Efectivo y Equivalentes	91.2	1,152,290.8	1,152,382.0		-91.2
Derechos a Recibir Efectivo o Equivalentes	884,550.0	197,429.4	1,081,979.4		-884,550.0
Derechos a Recibir Bienes o Servicios					
Inventarios					
Almacenes					
Estimación por Pérdida o Deterioro de Activos Circulantes					
Otros Activos Circulantes					
Activo No Circulante	329,486.7	37,581.2	367,067.9		-329,486.7
Inversiones Financieras a Largo Plazo					
Derechos a Recibir Efectivo o Equivalentes a Largo Plazo					
Bienes Inmuebles, Infraestructura y Construcciones en Proceso					
Bienes Muebles	365,094.9		365,094.9		-365,094.9
Activos Intangibles					
Depreciación, Deterioro y Amortización Acumulada de Bienes	-35,608.2	37,581.2	1,973.0		35,608.2
Activos Diferidos					
Estimación por Pérdida o Deterioro de Activos no Circulantes					
Otros Activos no Circulantes					

REPSS

Régimen Estatal de Protección Social en Salud
Estado Analítico de la Deuda y Otros Pasivos
Del 1 de Enero al 30 de Abril de 2020
(Miles de Pesos)

Denominación de las Deudas	Moneda de Contratación	Institución o País Acreedor	Saldo Inicial del Periodo	Saldo Final del Periodo
DEUDA PÚBLICA				
Corto Plazo				
Deuda Interna				
Instituciones de Crédito				
Títulos y Valores				
Arrendamientos Financieros				
Deuda Externa				
Organismos Financieros Internacionales				
Deuda Bilateral				
Títulos y Valores				
Arrendamientos Financieros				
Subtotal a Corto Plazo				
Largo Plazo				
Deuda Interna				
Instituciones de Crédito				
Títulos y Valores				
Arrendamientos Financieros				
Deuda Externa				
Organismos Financieros Internacionales				
Deuda Bilateral				
Títulos y Valores				
Arrendamientos Financieros				
Subtotal a Largo Plazo				
Otros Pasivos			868,126.2	.0
Total de Deuda y Otros Pasivos			868,126.2	.0

NOTAS A LOS ESTADOS FINANCIEROS

NOTAS DE DESGLOSE

1. ESTADO DE SITUACIÓN FINANCIERA

ACTIVO

- Efectivo y Equivalentes**

Este rubro representó el total de efectivo depositado en las cuentas bancarias que utilizó el REPSS hasta la extinción de dicho Organismo, en el periodo del 1 de enero al 13 de abril de 2020, hubo una variación de menos 91.2 miles de pesos, la variación representa los retiros de las cuentas bancarias para pago de diversos conceptos de gastos.

Se integra de las siguientes cuentas:

CONCEPTO	ABR'20	DIC'19	VARIACIÓN
Efectivo	0.0	0.0	0.0
Bancos/Tesorería	0.0	91.2	-91.2
TOTAL	0.0	91.2	-91.2

- Derechos a recibir Efectivo y Equivalentes y Bienes o Servicios a Recibir**

Este rubro se integró por los saldos que tenían las cuentas de inversiones a corto plazo, cuentas por cobrar a corto plazo y deudores diversos, al 13 de abril de 2020 su saldo es 0.0 miles de pesos, hubo una variación de menos 884 millones 550 mil pesos, la variación representa el vencimiento de las inversiones a corto plazo que hizo el REPSS de los excedentes financieros.

- Bienes Muebles, Inmuebles e Intangibles**

- Bienes Muebles**

Este rubro al 13 de abril de 2020 no tiene saldo, ya que los bienes muebles con los que contaba el REPSS, fueron transferidos al Instituto de Salud del Estado de México por extinción del organismo.

EL PASIVO PRESENTA INFORMACIÓN DE LAS SIGUIENTES CUENTAS:

Cuentas por Pagar a corto Plazo

Al 13 de abril de 2020, el REPSS no muestra saldo por pagar.

Proveedores por pagar a corto plazo

Refleja un saldo de 0.0 pesos, ya que durante el periodo del 1 de enero al 13 de abril por cuestión de extinción del Organismo ya no hizo adquisición de bienes y/o servicios.

Retenciones y contribuciones por pagar a corto plazo.

Tiene un saldo de 0.0 pesos, ya que las retenciones pendientes de enterar, fueron cubiertas de forma oportuna y de acuerdo a las fechas establecidas por la normatividad para su pago.

Otras cuentas por pagar a corto plazo.

Refleja un saldo de 0.0 pesos.

2. ESTADO DE ACTIVIDADES

Ingresos de Gestión

Los ingresos que capta el Régimen Estatal de Protección Social en Salud se registran en el momento en que se realizan, y corresponden a ingresos por subsidios y aportaciones, a intereses generados por inversiones en las cuentas productivas del REPSS, así como a otros aprovechamientos de tipo corriente, durante el periodo del 1 de enero al 13 de abril de 2020, estos ascienden a la cantidad de 47 millones 403.6 miles de pesos

Se integra de los siguientes conceptos:

CONCEPTO	Abril 2020
INGRESOS Y OTROS BENEFICIOS	
Participaciones, Aportaciones, transferencias, Asignaciones, Subsidios	3,352.0
Otros Ingresos y Beneficios	44,051.6
Total de Ingresos y Otros Beneficios	47,403.6

Gastos y Otras Pérdidas:

En el REPSS, los gastos se registran y se reconocen cuando se devengan, o sea se registran en el momento en que la operación o el servicio se formalizan, independientemente del documento que ampare la transacción.

Durante el periodo del 1 enero al 13 de abril de 2020, el REPSS efectuó gastos por la cantidad de 393 millones 405.3 miles de pesos, en los siguientes conceptos y de acuerdo al siguiente desglose:

CONCEPTO	Al 13 abril 2020
----------	------------------

GASTOS Y OTRAS PÉRDIDAS		
Gastos de Funcionamiento		
Servicios Personales		43,664.1
Materiales y Suministros		35.7
Servicios Generales		732.4
Otros Gastos y Pérdidas Extraordinarias		
Estimaciones, Depreciaciones, Deterioros, Obsolescencias y Amortizaciones		0.0
Otros GASTOS		348,973.1
Total de gastos y Otras Pérdidas		393,405.3

Servicios personales representa el total de recursos que utilizó el REPSS para pago de liquidaciones a servidores públicos por extinción del Organismo.

En el concepto de Otros Gastos, incluye el valor de los bienes muebles que le fueron transferidos al ISEM, y gastos relacionados a la extinción de acuerdo al decreto del 29 de noviembre de 2019 publicado en el Diario Oficial de la Federación.

Al cierre del ejercicio, hubo un Desahorro de menos 346 millones 1.7 miles de pesos, debido a que los ingresos fueron menores a los egresos.

3. ESTADO DE VARIACIÓN EN LA HACIENDA PÚBLICA

Al 13 de abril de 2020, el patrimonio neto del REPSS es de 0.0 pesos.

4. ESTADO DE FLUJOS DE EFECTIVO

El análisis de los saldos inicial y final que figuran en el estado de flujo de efectivo, se integran de la siguiente forma:

Integración de Flujo de Efectivo	13 ABR´20	DIC´2019
Flujos Netos de Efectivo por Actividades de Operación	-346,001.7	-98,159.9
Flujos Netos de Efectivo por Actividades de Inversión	1,214,036.7	383,109.5
Flujos Netos de Efectivo por Actividades de Financiamiento	-868,126.2	478,034.6
Efectivo y Equivalentes al Efectivo al Inicio del Ejercicio	91.2	3,326.0
Efectivo y Equivalentes al Efectivo al Final del Ejercicio	0.0	91.2

5. CONCILIACIÓN ENTRE LOS INGRESOS PRESUPUESTARIOS Y CONTABLES ASÍ COMO ENTRE LOS EGRESOS PRESUPUESTARIOS Y LOS GASTOS CONTABLES.

Presupuestarias:

Los ingresos presupuestales estimados para el presente periodo se determinaron en 102 millones 525.3 miles de pesos, de acuerdo al siguiente cuadro:

Régimen Estatal de Protección Social en Salud Conciliación entre los Ingresos Presupuestarios y Contables Correspondiente del 1 de Enero al 30 de Abril de 2020 (Miles de Pesos)	
1. Ingresos Presupuestarios	102,525.3
2. Más Ingresos Contables no Presupuestarios	0.0
Ingresos Financieros	
Incremento por Variación de Inventarios	
Disminución del Exceso de Estimaciones por Pérdida o Deterioro u Obsolescencia	
Disminución del Exceso de Provisiones	
Otros Ingresos y Beneficios Varios	
Otros Ingresos Contables no Presupuestarios	
3. Menos Ingresos Presupuestarios no Contables	55,121.7
Aprovechamientos Patrimoniales	
Ingresos Derivados de Financiamientos	55,121.7
Otros Ingresos Presupuestarios no Contables	
4. Ingresos Contables (4 = 1 + 2 - 3)	47,403.6

En cuanto al presupuesto de egresos para el presente ejercicio, se tenía un importe de 871 millones 352.4 miles de pesos.

Como se muestra en el siguiente cuadro:

Régimen Estatal de Protección Social en Salud	
Conciliación entre los Egresos Presupuestarios y los Gastos Contables	
Correspondiente del 1 de Enero al 30 de Abril de 2020	
(Miles de Pesos)	
1.- Total de Egresos Presupuestarios	871,352.4
2.- Menos Egresos Presupuestarios no Contables	826,920.2
Materias Primas y Materiales de Producción y Comercialización	
Materiales y Suministros	
Mobiliario y Equipo de Administración	
Mobiliario y Equipo Educativo y Recreativo	
Equipo e Instrumental Médico y de Laboratorio	
Vehículos y Equipo de Transporte	
Equipo de Defensa y Seguridad	
Maquinaria, Otros Equipos y Herramientas	
Activos Biológicos	
Bienes Inmuebles	
Activos Intangibles	
Obra Pública en Bienes de Dominio Público	
Obra Pública en Bienes Propios	
Acciones y Participaciones de Capital	
Compra de Títulos y Valores	
Concesión de Préstamos	
Inversiones en Fideicomisos, Mandatos y Otros Análogos	
Provisiones para Contingencias y Otras Erogaciones Especiales	
Amortización de la Deuda Pública	
Adeudos de Ejercicios Fiscales Anteriores (ADEFAS)	826,920.2
Otros Egresos Presupuestales no Contables	
3. Más Gastos Contables no Presupuestales	348,973.1
Estimaciones, Depreciaciones, Deterioros, Obsolescencia y Amortizaciones	
Provisiones	
Disminución de Inventarios	
Aumento por Insuficiencia de Estimaciones por Pérdida o Deterioro u Obsolescencia	
Aumento por Insuficiencia de Provisiones	
Otros Gastos	348,973.1
Otros Gastos Contables no Presupuestales	
4. Total de Gasto Contable (4 = 1 - 2 + 3)	393,405.3

NOTAS DE MEMORIA

(CUENTAS DE ORDEN)

Las cuentas de orden contablemente se utilizan para registrar movimientos de valores que no afecten o modifiquen el Estado de Situación Financiera del ente, sin embargo, su incorporación en el registro contable es necesaria con fines de recordatorio, de control y en general sobre los aspectos administrativos, o bien, para consignar sus derechos o responsabilidades contingentes que puedan, o no, presentarse en el futuro.

Cuentas de Orden Contables y Presupuestales:

Contables:

Se integra de la siguiente forma:

Régimen Estatal de Protección Social en Salud		
CUENTAS DE ORDEN CONTABLES		
(Miles de Pesos)		
	<u>2 0 2 0</u>	<u>2 0 1 9</u>
CUENTAS DEUDORAS		
Almacén		32,327.7
	<u>0.0</u>	<u>32,327.7</u>
CUENTAS ACREEDORAS		
Artículos Disponibles por el Almacén		32,327.7
	<u>0.0</u>	<u>32,327.7</u>

Las cuentas que se manejan para efectos de estas Notas son las siguientes:

Como se muestra en el siguiente cuadro:

Régimen Estatal de Protección Social en Salud		
CUENTAS DE ORDEN PRESUPUESTALES		
(Miles de Pesos)		
	<u>2 0 2 0</u>	<u>2 0 1 9</u>
CUENTAS DEUDORAS		
Ley de Ingresos Estimada	882,041.9	11,015,227.3
Presupuesto de Egresos por Ejercer de Gastos de Funcionamiento	10,689.5	50,530.3
Presupuesto de Egresos Devengado de Gasto de Funcionamiento		826,920.2
Presupuesto de Egresos Pagado de Gastos de Funcionamiento	44,432.2	9,155,485.6
Presupuesto de Egresos por Ejercer de Bienes Muebles, Inmuebles e Intangibles		80.0
Presupuesto de Egresos Pagado de Bienes Muebles, Inmuebles e Intangibles		27,082.6
Presupuesto de Egresos Pagado de Intereses, Comisiones y Otros Gastos de la Deuda Pública	<u>826,920.2</u>	<u>955,128.6</u>
	<u>1,764,083.8</u>	<u>22,030,454.6</u>
CUENTAS ACREEDORAS		
Ley de Ingresos por Ejecutar	779,516.6	131,536.1
Ley de Ingresos Recaudada	102,525.3	10,883,691.2
Presupuesto de Egresos Aprobado de Gastos de Funcionamiento	55,121.7	10,032,936.1
Presupuesto de Egresos Aprobado de Intereses, Comisiones y Otros Gastos de la Deuda Pública	826,920.2	955,128.6
Presupuesto de Egresos Aprobado de Bienes Muebles, Inmuebles e Intangibles		<u>27,162.6</u>
	<u>1,764,083.8</u>	<u>22,030,454.6</u>

NOTAS DE GESTIÓN ADMINISTRATIVA

1.- INTRODUCCIÓN

De conformidad con lo establecido en los artículos 46, 49 y 52 de la Ley General de Contabilidad Gubernamental (LGCG), los entes públicos deberán emitir en forma periódica estados financieros; acompañados de sus notas a los estados financieros, con la finalidad de revelar, aclarar y proporcionar información adicional y suficiente que amplíe y dé significado a los datos contenidos en los estados financieros, los cuales serán la base para la emisión de Informes Periódicos, mismos que servirán para la formulación de la Cuenta Pública Anual.

Asimismo, se señala que los entes públicos deberán elaborar dichos estados financieros observando las reglas y lineamientos establecidos y contenidos en las disposiciones normativas y técnicas que emanen de la Ley General de Contabilidad Gubernamental, y aquellas que emita el Consejo Nacional de Armonización Contable (CONAC).

Bajo este contexto, y con fundamento en los artículos 6, 7 y 9, fracción I de la Ley General de Contabilidad Gubernamental, el CONAC, en su calidad de órgano coordinador para la armonización de la contabilidad gubernamental, con fecha 22 de noviembre de 2010 publicó en el Diario Oficial de la Federación (DOF) el “Acuerdo por el que se emite el Manual de Contabilidad Gubernamental”, estableciendo en el capítulo VII del propio manual las “Normas y metodología para la emisión de información financiera y estructura de los estados financieros básicos y características de sus notas”, que deberán adoptar e implementar los entes públicos para la emisión de Informes Periódicos y la Cuenta Pública Anual, incluidos los Poderes Legislativo y Judicial.

2.- PANORAMA ECONÓMICO Y FINANCIERO

En el Régimen Estatal de Protección Social en Salud (REPSS) su patrimonio se integra de: recursos que otorga la Federación y el Estado, recursos que obtenga con motivo del ejercicio de sus atribuciones y en general de todos los bienes, derechos y obligaciones que obtenga con motivo del ejercicio sus atribuciones.

Los recursos para el financiamiento y operación del REPSS, serán los que se prevén dentro del Presupuesto de Egresos de la Federación y aquellos que se aporten a través de convenios específicos que apliquen al REPSS.

3.- AUTORIZACIÓN E HISTORIA

El Régimen Estatal de Protección Social en Salud (REPSS), es un Organismo Público Descentralizado del Gobierno del Estado de México, con personalidad jurídica y patrimonio propio, proveniente de recursos federales y estatales, sectorizado a la Secretaría de Salud del Estado de México; fue creado bajo el Decreto número 12, de la H. LIX Legislatura del Estado de México y publicado en la Gaceta del Gobierno el 22 de octubre de 2015. La organización general del REPSS se conforma de una Junta de Gobierno y una Dirección General.

Con fecha 29 de noviembre 2019, la Secretaría de Salud publicó en el Diario Oficial el Decreto por el que se reforman, adicionan y derogan diversas disposiciones de la Ley General de Salud y de la Ley de Instituciones Nacionales de Salud, por el cual se derogan diversos artículos en los que el Estado garantizaba el acceso efectivo, oportuno, de calidad, sin desembolso al momento de utilización y sin discriminación a los servicios médico quirúrgicos, farmacéuticos y hospitalarios que satisfacían de manera integral las necesidades de salud,

mediante la combinación de intervenciones de promoción de la salud, prevención, diagnóstico, tratamiento y rehabilitación, atendidos por los Regímenes Estatales de Protección Social en Salud.

Para dar cumplimiento al Decreto mencionado, se estableció en artículos transitorios que la entrada en vigor del mismo fue el 1 de enero de 2020, excepto los artículos Sexto, Octavo, Noveno y Décimo transitorios del mismo. Los artículos transitorios mencionan, entre otros aspectos, lo siguiente:

- El Ejecutivo Federal deberá emitir las disposiciones reglamentarias y el Reglamento Interior de la Secretaría de Salud modificado, dentro de los 180 días siguientes a la entrada en vigor del Decreto.
- Los recursos humanos, financieros y materiales con que cuente la Comisión Nacional de Protección Social en Salud serán transferidos al Instituto de Salud para el Bienestar (INSABI).
- El Titular de la Unidad de Administración y Finanzas de la Secretaría de Salud será responsable del proceso de transferencia de los recursos.
- Las Secretarías de Hacienda y Crédito Público y de la Función Pública emitirán, en sus respectivos ámbitos de competencia, los lineamientos y disposiciones de carácter general que sean necesarios para la transferencia de los recursos humanos, financieros y materiales.
- Los derechos laborales del personal que en virtud de lo dispuesto el Decreto mencionado cambie de adscripción, se respetarán conforme a la ley de la materia.
- El INSABI, Organismo Descentralizado de la Administración Pública Federal, la integración de su patrimonio, la designación de la Dirección General y la Junta de Gobierno, se instalará en un periodo no mayor a 30 días naturales siguientes a la publicación del Decreto. La Junta de Gobierno del INSABI emitirá el Estatuto Orgánico de la entidad, en un plazo no mayor a 60 días naturales contados a partir de su instalación.
- Las entidades federativas tendrán un plazo de hasta 180 días naturales, contados a partir de la fecha de entrada en vigor del Decreto para armonizar sus leyes respectivas y demás disposiciones normativas vigentes en la materia.
- Durante el ejercicio fiscal 2019, los gobiernos de las entidades federativas continuarán prestando los servicios de atención médica a que se refiere el Título Tercero Bis de la Ley General de Salud con los recursos asignados al Sistema de Protección Social en Salud para dicho ejercicio. Para tales efectos, dichos gobiernos locales podrán ejercer los recursos correspondientes al ejercicio fiscal 2019 a través de la totalidad de las unidades médicas en sus redes de servicios de salud.

4.- ORGANIZACIÓN Y OBJETO SOCIAL

Objeto social.

REPSS

Garantizar las acciones de protección social en salud, mediante el financiamiento y la coordinación eficiente oportuna y sistemática de la prestación de los servicios de salud para los beneficiarios del Sistema de Protección Social en Salud.

Principal actividad.

Prestar servicios de salud a los beneficiarios inscritos en el Sistema de Protección Social en Salud en el Estado de México.

Ejercicio fiscal.

Considera el periodo fiscal correspondiente a: Ejercicio del 1 enero al 31 de diciembre de 2020.

Régimen jurídico.

El Régimen Estatal de Protección Social en Salud (REPSS), jurídicamente se rige a través de lo que establece el Título III de la Ley del Impuesto Sobre la Renta denominado "Del régimen de las personas morales con fines no lucrativos" como "Persona Moral sin fines de lucro".

Consideraciones fiscales del REPSS:

El REPSS, es Retenedor de ISR por el Otorgamiento del Uso o Goce Temporal de Bienes Inmuebles, dichas retenciones son enteradas de forma mensual y de acuerdo a las fechas establecidas por la normatividad correspondiente, también es Retenedor de ISR por Sueldos y Salarios, Asimismo es retenedor de las cuotas y aportaciones al ISSSTE.

Estructura organizacional básica.

La estructura organizacional del REPSS es de acuerdo al siguiente organigrama:

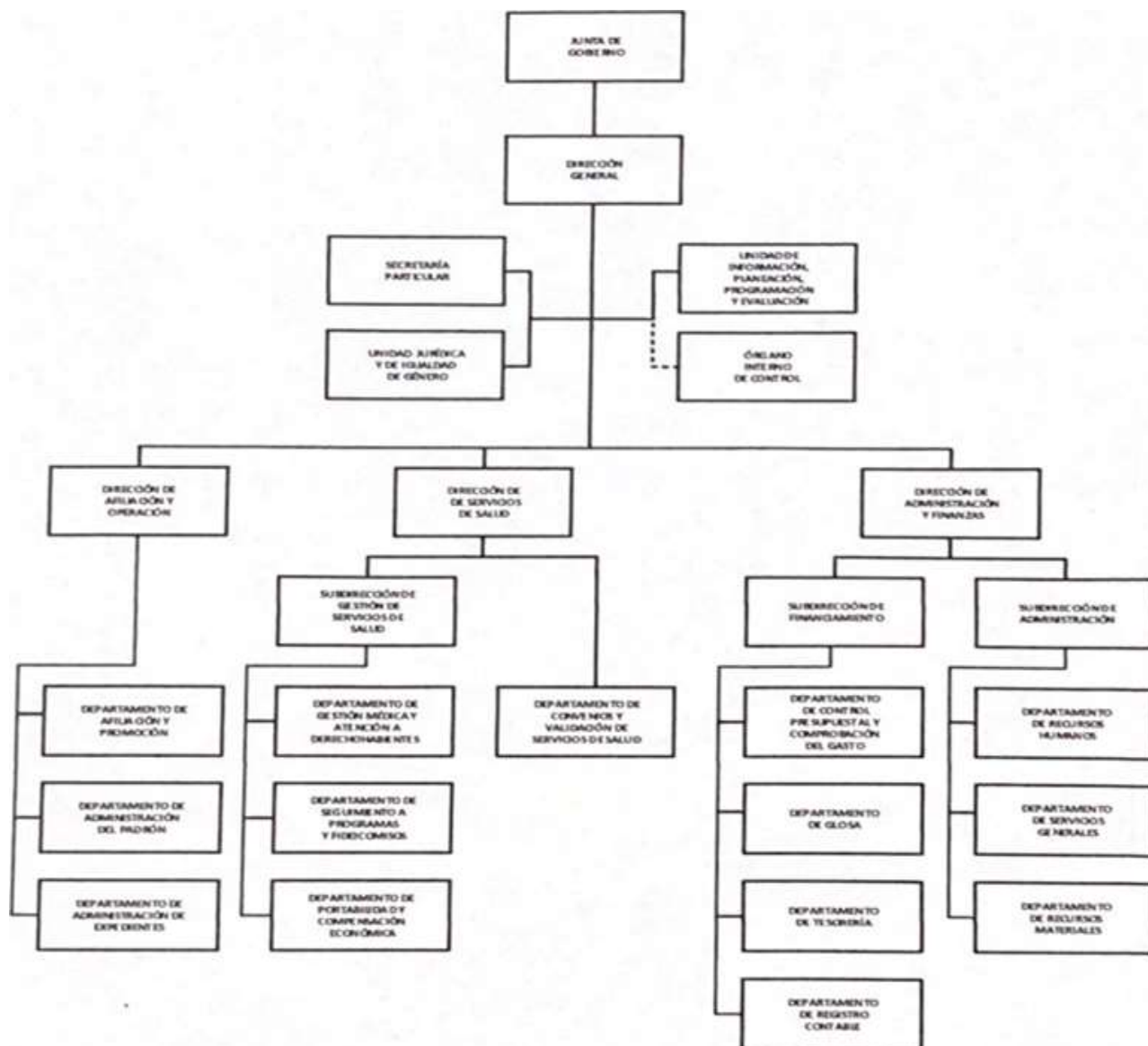

5.- BASES DE PREPARACIÓN DE LOS ESTADOS FINANCIEROS

Los estados financieros y presupuestales se elaboran de conformidad con los lineamientos establecidos por la normatividad emitida por el Consejo Nacional de Armonización Contable (CONAC) y las disposiciones legales aplicables en el Manual Único de Contabilidad Gubernamental para las Dependencias y Entidades Públicas del Gobierno y Municipios del Estado de México.

La normatividad aplicada para el reconocimiento, valuación y revelación de los diferentes rubros de la información financiera, así como las bases de medición utilizada para la elaboración de los estados financieros; está basada en: costo histórico, valor de realización, valor razonable, valor de recuperación o cualquier otro método empleado y los criterios de aplicación de los mismos.

6.- POLÍTICAS DE CONTABILIDAD SIGNIFICATIVAS

Las inversiones se registran a su valor de mercado.

Los Bienes Muebles que utiliza el REPSS son propiedad del Instituto de Salud del Estado de México; y los que ha adquirido con recursos del programa PROSPERA, son donados al ISEM, generalmente es equipo e instrumental médico.

Con fecha 7 de junio de 2019, la Contaduría General Gubernamental de la Subsecretaría de Planeación y Presupuesto de la Secretaría de Finanzas del Gobierno del Estado de México (GEM), mediante Oficio No. 20704002A000001/4077/2019, informa que los recursos radicados por la Caja General del GEM al REPSS, por concepto de Transferencias, Asignaciones y Subsidios, deberán ser reconocidos en el ingreso hasta la recepción de los recursos en sus cuentas bancarias, afectando en ese momento la cuenta de resultados y los momentos del Ingreso Devengado y Recaudado. Lo anterior, en cumplimiento al “Acuerdo por el que se Reforman y Adicionan las Normas y Metodología para la Determinación de los Momentos Contables de los Ingresos” emitido por el CONAC.

7.- POSICIÓN EN MONEDA EXTRANJERA Y PROTECCIÓN POR RIESGO CAMBIARIO

El Régimen Estatal de Protección Social en Salud, en su funcionamiento operativo, no realiza transacciones con moneda extranjera.

8.- REPORTE ANALÍTICO DE ACTIVO

Muestra un importe de 0.0 pesos.

9.- FIDEICOMISOS, MANDATOS Y ANÁLOGOS

No aplica.

10.- REPORTE DE RECAUDACIÓN

La recaudación que obtuvo el REPSS en el periodo enero-abril 2020, suma la cantidad de 47 millones 403.6 miles de pesos, se comportó de la siguiente forma:

CONCEPTO	Abril 2020
INGRESOS Y OTROS BENEFICIOS	
Participaciones, Aportaciones, transferencias, Asignaciones, Subsidios	3,352.0
Otros Ingresos y Beneficios	44,051.6
Total de Ingresos y Otros Beneficios	47,403.6

11.- INFORMACIÓN SOBRE LA DEUDA Y EL REPORTE ANALÍTICO DE LA DEUDA

El REPSS, al 13 de abril no tiene deudas a corto plazo.

12.- CALIFICACIONES OTORGADAS

No aplica.

13.- PROCESO DE MEJORA

El REPSS, ha implementado un sistema contable que permite cumplir con las disposiciones establecidas por el Manual Único de Contabilidad Gubernamental para las Dependencias y Municipios del Gobierno del Estado de México y la Ley General de Contabilidad Gubernamental, logrando con esto dar mayor transparencia a las operaciones que realiza el Organismo.

14.- INFORMACIÓN POR SEGMENTOS

No aplica.

15.- EVENTOS POSTERIORES AL CIERRE

No aplica.

16.- PARTES RELACIONADAS

Dentro de la estructura organizacional del REPSS, **NO** existen partes relacionadas que pudieran ejercer influencia significativa en cuanto a la toma de decisiones financieras y operativas.

17.- RESPONSABILIDAD SOBRE LA PRESENTACIÓN RAZONABLE DE LOS ESTADOS FINANCIEROS

La administración del Organismo es responsable del análisis, clasificación, registro, preparación y presentación de los estados financieros y presupuestales de conformidad con las reglas contables indicadas anteriormente y del control interno que la administración del Organismo consideró necesario para permitir la elaboración de dichos estados financieros mismos que están libres de desviaciones. Por lo que se “declara bajo protesta de decir verdad que los Estados Financieros y sus notas, son razonablemente correctos y son responsabilidad del emisor”.

DICTAMEN DE ESTADOS FINANCIEROS

Derivado del decreto de extinción del REPSS, sus estados financieros del presente ejercicio fiscal, no fueron dictaminados.

INFORMACIÓN

PRESUPUESTARIA

REPSS

Régimen Estatal de Protección Social en Salud												
Ingresos y Egresos												
AL 30 DE ABRIL DE 2020												
(Miles de pesos)												
CONCEPTO	PRESUPUESTO AUTORIZADO	%	AMPLIACIÓN	REDUCCIÓN	AUTORIZADO FINAL	%	PRESUPUESTO EJERCIDO	%	VARIACIÓN INICIAL	%	VARIACIÓN MODIFICADO	%
INGRESOS:	609,864.6	100.0	882,041.9	609,864.6	882,041.9	100.0	102,525.3	100.0	-507,339.3	-83.2	-779,516.6	-88.4
Superávit Ejercicio Anterior												
Ordinarios	609,864.6	100.0		609,864.6			47,403.6	46.2	-562,461.0	-92.2	47,403.6	
Estatales	609,864.6	100.0		609,864.6			47,403.6	46.2	-562,325.4	-92.2	47,403.6	
- Tributarios												
Impuestos sobre Erogaciones												
Impuestos sobre Tenencia												
Otros Impuestos y Accesorios												
- No Tributarios	135.6			135.6			44,051.6		44,051.6		44,051.6	
Derechos												
Sector Central												
Organismos Auxiliares												
Aportaciones de Mejoras												
Productos							5,554.6		5,554.6		5,554.6	
Aprovechamientos	135.6			135.6			38,497.0		38,497.0		38,497.0	
Ingresos Financieros												
Aportaciones y Cuotas de Seguridad Social												
Ingreso por Venta de Bienes y Servicios												
Transferencias Asignaciones, Subsidio y Otras Ayudas	609,729.0	100.0		609,729.0			3,352.0	3.3	-606,377.0	-99.5	3,352.0	
Federales												
Participaciones Federales												
Fondos de Aportaciones Ramo 33												
Otros Apoyos Federales												
Extraordinarios			882,041.9		882,041.9	100.0	55,121.7	53.8	55,121.7			
Generación de Adelfas			826,920.2		826,920.2	93.8						
Financiamientos			55,121.7		55,121.7		55,121.7		55,121.7			
EGRESOS:	609,864.6	100.0	882,301.2	610,123.9	882,041.9	100.0	871,352.4	100.0	-261,487.8	-42.9	10,689.5	1.2
Poderes Legislativo y Judicial												
Poder Legislativo												
Poder Judicial												
Gasto Total de Poder Ejecutivo	609,864.6	100.0	882,301.2	610,123.9	882,041.9	100.0	871,352.4	100.0	-261,487.8	-42.9	10,689.5	1.2
Gasto Programable:	609,864.6	100.0	55,381.0	610,123.9	55,121.7	6.2	44,432.2	5.1	565,432.4	92.7	10,689.5	19.4
Gasto Corriente	559,343.9	91.7	55,381.0	559,603.2	55,121.7	6.2	44,432.2	5.1	514,911.7	92.1	10,689.5	19.4
Servicios Personales	325,861.8	53.4	52,625.2	325,861.8	52,625.2	6.0	43,664.1	5.0	282,197.7	86.6	8,961.1	
Gasto Operativo	233,482.1	38.3	2,755.8	233,741.4	2,496.5	.3	768.1	.1	232,714.0	99.7	1,728.4	69.2
- Materiales y Suministros	53,478.7	8.8	120.0	53,478.7	120.0		35.7		53,443.0	99.9	84.3	70.3
- Servicios Generales	180,003.4	29.5	2,635.8	180,262.7	2,376.5	.3	732.4	.1	179,271.0	99.6	1,644.1	69.2
Transferencias												
- Organismos Autónomos												
- Subsidios y Apoyos												
Inversión Pública	50,520.7	8.3		50,520.7					50,520.7	100.0		
- Bienes Muebles e Inmuebles	50,520.7	8.3		50,520.7					50,520.7	100.0		
- Otra Pública												
- Inversión Financiera												
Gasto no Programable			826,920.2		826,920.2	93.8	826,920.2	94.9	-826,920.2			
Transferencias a Municipios												
- Participaciones												
- Aportaciones del Ramo 33												
- Convenios												
Deuda Pública			826,920.2		826,920.2	93.8	826,920.2	94.9	-826,920.2			
- Costo Financiero de la Deuda												
- Amortizaciones												
- Pago de ADEFAS			826,920.2		826,920.2	93.8	826,920.2	94.9	-826,920.2			
Superávit(+)/ Déficit (-)			-259.3	-259.3			-768,827.1					
% de los Ingresos							-749.9					

CUENTA PÚBLICA DEL GOBIERNO, ORGANISMOS AUXILIARES Y AUTÓNOMOS DEL ESTADO DE MÉXICO 2020

Régimen Estatal de Protección Social en Salud						
Estado Analítico de Ingresos						
Del 1 de Enero al 30 de Abril de 2020						
(Miles de Pesos)						
Rubro de Ingresos	Ingreso					Diferencia
	Estimado	Ampliaciones y Reducciones	Modificado	Devengado	Recaudado	
	(1)	(2)	(3= 1 + 2)	(4)	(5)	
Impuestos						
Cuotas y Aportaciones de Seguridad Social						
Contribuciones de Mejoras						
Derechos						
Productos				5,554.6	5,554.6	5,554.6
Aprovechamientos	135.6	-135.6		38,497.0	38,497.0	38,361.4
Ingresos por Ventas de Bienes, Prestación de Servicios y Otros Ingresos						
Participaciones, Aportaciones, Convenios, Incentivos Derivados de la Colaboración Fiscal y Fondos Distintos de Aportaciones						
Transferencias, Asignaciones, Subsidios y Subvenciones, y Pensiones y Jubilaciones	609,729.0	-609,729.0		3,352.0	3,352.0	-606,377.0
Ingresos Derivados de Financiamientos		882,041.9	882,041.9	55,121.7	55,121.7	55,121.7
Total	609,864.6	272,177.3	882,041.9	102,525.3	102,525.3	-507,339.3
				Ingresos excedentes ¹		

Estado Analítico de Ingresos por Fuente de Financiamiento	Ingreso					Diferencia
	Estimado	Ampliaciones y Reducciones	Modificado	Devengado	Recaudado	
	(1)	(2)	(3= 1 + 2)	(4)	(5)	
Ingresos del Poder Ejecutivo Federal o Estatal y de los Municipios						
Impuestos						
Cuotas y Aportaciones de Seguridad Social						
Contribuciones de Mejoras						
Derechos						
Productos ¹						
Aprovechamientos ²						
Participaciones, Aportaciones, Convenios, Incentivos Derivados de la Colaboración Fiscal y Fondos Distintos de Aportaciones						
Transferencias, Asignaciones, Subsidios y Subvenciones, y Pensiones y Jubilaciones						
Ingresos de los Entes Públicos de los Poderes Legislativo y Judicial, de los Órganos Autónomos y del Sector Paraestatal o Paramunicipal, así como de las empresas Productivas del Estado	609,864.6	-609,864.6		47,403.6	47,403.6	-562,461.0
Cuotas y Aportaciones de Seguridad Social						
Productos ¹				5,554.6	5,554.6	5,554.6
Ingresos por Ventas de Bienes, Prestación de Servicios y Otros Ingresos ³	135.6	-135.6		38,497.0	38,497.0	38,361.4
Transferencias, Asignaciones, Subsidios y Subvenciones, y Pensiones y Jubilaciones	609,729.0	-609,729.0		3,352.0	3,352.0	-606,377.0
Ingresos Derivados de Financiamiento		882,041.9	882,041.9	55,121.7	55,121.7	55,121.7
Ingresos Derivados de Financiamientos		882,041.9	882,041.9	55,121.7	55,121.7	55,121.7
Total	609,864.6	272,177.3	882,041.9	102,525.3	102,525.3	-507,339.3

REPSS

Régimen Estatal de Protección Social en Salud
INGRESOS
(Miles de Pesos)

INGRESOS	PREVISTO	PRESUPUESTO 2020		TOTAL AUTORIZADO	RECAUDADO	VARIACIÓN		
		ASIGNACIONES Y/O AMPLIACIONES	REDUCCIONES Y/O DISMINUCIONES			IMPORTE	%	
PARTICIPACIONES, APORTACIONES, TRANSFERENCIAS, ASIGNACIONES, SUBSIDIOS Y OTRAS AYUDAS	609,729.0	-----	609,729.0	-----	3,352.0	-----	-3,352.0	
Federales	600,321.7		600,321.7					
Estatal	9,407.3		9,407.3		3,352.0		-3,352.0	
OTROS INGRESOS Y BENEFICIOS	135.6	882,041.9	135.6	882,041.9	99,173.3	782,868.6	88.8	
Ingresos Financieros					5,554.6		-5,554.6	
Otros Ingresos	135.6		135.6		38,497.0		-38,497.0	
Pasivos que se Generen como Resultado de Erogaciones que se Devengan en el Ejercicio Fiscal pero que queden Pendientes de Liquidar al Cierre del Mismo		826,920.2		826,920.2		826,920.2		100.0
Disponibilidades Financieras de Ejercicios Anteriores		55,121.7		55,121.7	55,121.7			
T O T A L	609,864.6	882,041.9	609,864.6	882,041.9	102,525.3	779,516.6	88.4	

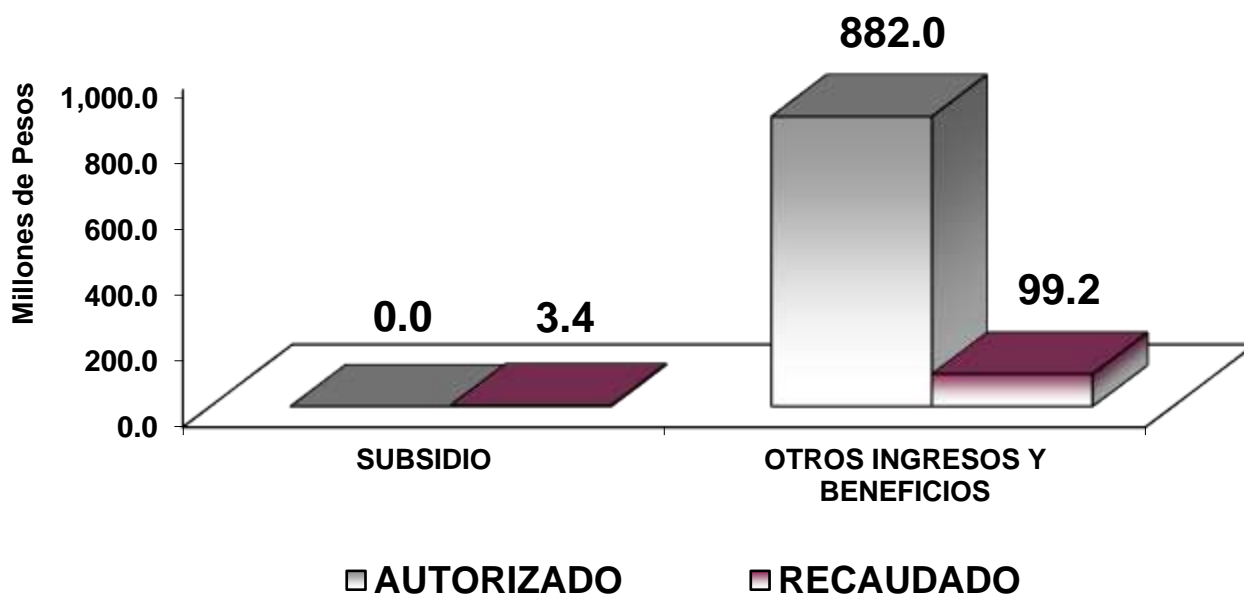

NOTAS AL PRESUPUESTO DE INGRESOS

INGRESOS

Se tuvo un previsto de 609 millones 864.6 miles pesos y fueron autorizadas ampliaciones y reducciones netas por 272 millones 177.3 miles de pesos, logrando un modificado de 882 millones 41.9 miles de pesos, de los cuales se recaudaron 102 millones 525.3 miles de pesos, por lo que se tuvo una variación de menos por 779 millones 516.6 miles de pesos, lo que representa el 88.4 por ciento del total autorizado.

PARTICIPACIONES, APORTACIONES, TRANSFERENCIAS, ASIGNACIONES, SUBSIDIOS Y OTRAS AYUDAS.

Fueron aprobados inicialmente 609 millones 729 mil pesos y se dieron reducciones por 609 millones 729 mil pesos, recaudándose 3 millones 352 mil pesos.

OTROS INGRESOS Y BENEFICIOS

Fueron aprobados inicialmente 135.6 miles de pesos, con reducciones por 135.6 miles de pesos y ampliaciones por 882 millones 41.9 miles de pesos, para cubrir el pago de adeudos de ejercicios fiscales anteriores, recaudándose 99 millones 173.3 miles de pesos, por ingresos financieros, otros ingresos y disponibilidades financieras de ejercicios anteriores. .

REPSS

Régimen Estatal de Protección Social en Salud
Estado Analítico del Ejercicio del Presupuesto de Egresos
Clasificación por Objeto del Gasto (Capítulo y Concepto)
Del 1 de enero al 30 de Abril de 2020
(Miles de Pesos)

Concepto	Egresos					Subejercicio 6 = (3 - 4)
	Aprobado	Ampliaciones/ (Reducciones)	Modificado	Devengado	Pagado	
	1	2	3 = (1 + 2)	4	5	
Servicios Personales	325,861.8	- 273,236.6	52,625.2	43,664.1	43,664.1	8,961.1
Remuneraciones al Personal de Carácter Permanente						
Remuneraciones al Personal de Carácter Transitorio	223,207.9	- 223,207.9				
Remuneraciones Adicionales y Especiales	20,793.3	- 20,793.3				
Seguridad Social	52,350.5	- 52,350.5				
Otras Prestaciones Sociales y Económicas	29,510.1	23,115.1	52,625.2	43,664.1	43,664.1	8,961.1
Previsiones						
Pago de Estímulos a Servidores Públicos						
Materiales y Suministros	53,478.7	- 53,358.7	120.0	35.7	35.7	84.3
Materiales de Administración, Emisión de Documentos y Artículos Oficiales	27,205.8	- 27,205.8				
Alimentos y Utensilios	574.3	- 574.3				
Materias Primas y Materiales de Producción y Comercialización						
Materiales y Artículos de Construcción y de Reparación	1,054.7	- 1,054.7				
Productos Químicos, Farmacéuticos y de Laboratorio						
Combustibles, Lubricantes y Aditivos	12,731.2	- 12,611.2	120.0	35.7	35.7	84.3
Vestuario, Blancos, Prendas de Protección y Artículos Deportivos	8,396.4	- 8,396.4				
Materiales y Suministros Para Seguridad						
Herramientas, Refacciones y Accesorios Menores	3,516.3	- 3,516.3				
Servicios Generales	180,003.4	- 177,626.9	2,376.5	732.4	732.4	1,644.1
Servicios Básicos	15,211.0	- 14,675.9	535.1	154.4	154.4	380.7
Servicios de Arrendamiento	5,640.0	- 4,441.5	1,198.5			1,198.5
Servicios Profesionales, Científicos, Técnicos y Otros Servicios	17,994.4	- 17,783.5	210.9	210.9	210.9	
Servicios Financieros, Bancarios y Comerciales	4,431.3	- 4,395.4	35.9	35.9	35.9	
Servicios de Instalación, Reparación, Mantenimiento y Conservación	15,079.5	- 14,915.2	164.3	119.5	119.5	44.8
Servicios de Comunicación Social y Publicidad	1,385.0	- 1,385.0				
Servicios de Traslado y Viáticos	7,016.5	- 6,990.3	26.2	6.1	6.1	20.1
Servicios Oficiales	1,160.0	- 1,160.0				
Otros Servicios Generales	112,085.7	- 111,880.1	205.6	205.6	205.6	
Transferencias, Asignaciones, Subsidios y Otras Ayudas						
Transferencias Internas y Asignaciones al Sector Público						
Transferencias al Resto del Sector Público						
Subsidios y Subvenciones						
Ayudas Sociales						
Pensiones y Jubilaciones						
Transferencias a Fideicomisos, Mandatos y Otros Análogos						
Transferencias a la Seguridad Social						
Donativos						
Transferencias al Exterior						
Bienes Muebles, Inmuebles e Intangibles	50,520.7	- 50,520.7				
Mobiliario y Equipo de Administración	27,754.0	- 27,754.0				
Mobiliario y Equipo Educativo y Recreativo	75.3	- 75.3				
Equipo e Instrumental Médico y de Laboratorio						
Vehículos y Equipo de Transporte	14,743.9	- 14,743.9				
Equipo de Defensa y Seguridad						
Maquinaria, Otros Equipos y Herramientas	7,562.5	- 7,562.5				
Activos Biológicos						
Bienes Inmuebles						
Activos Intangibles	385.0	- 385.0				
Inversión Pública						
Obra Pública en Bienes de Dominio Público						
Obra Pública en Bienes Propios						
Proyectos Productivos y Acciones de Fomento						
Inversiones Financieras y Otras Provisiones						
Inversiones Para el Fomento de Actividades Productivas						
Acciones y Participaciones de Capital						
Compra de Títulos y Valores						
Concesión de Préstamos						
Inversiones en Fideicomisos, Mandatos y Otros Análogos						
Otras Inversiones Financieras						
Provisiones para Contingencias y Otras Erogaciones Especiales						
Participaciones y Aportaciones						
Participaciones						
Aportaciones						
Convenios						
Deuda Pública		826,920.2	826,920.2	826,920.2	826,920.2	
Amortización de la Deuda Pública						
Intereses de la Deuda Pública						
Comisiones de la Deuda Pública						
Gastos de la Deuda Pública						
Costo por Coberturas						
Apoyos Financieros						
Adeudos de Ejercicios Fiscales Anteriores (Adefas)		826,920.2	826,920.2	826,920.2	826,920.2	
Total del Gasto	609,864.6	272,177.3	882,041.9	871,352.4	871,352.4	10,689.5

Régimen Estatal de Protección Social en Salud
Estado Analítico del Ejercicio del Presupuesto de Egresos
Clasificación Económica (por Tipo de Gasto)
Del 1 de Enero al 30 de Abril de 2020
(Miles de Pesos)

Concepto	Egresos					Subejercicio 6 = (3 - 4)
	Aprobado	Ampliaciones/ (Reducciones)	Modificado	Devengado	Pagado	
	1	2	3 = (1 + 2)	4	5	
Gasto Corriente	559,343.9	- 504,222.2	55,121.7	44,432.2	44,432.2	10,689.5
Gasto de Capital	50,520.7	- 50,520.7				
Amortización de la Deuda y Disminución de Pasivos		826,920.2	826,920.2	826,920.2	826,920.2	
Pensiones y Jubilaciones						
Participaciones						
Total del Gasto	609,864.6	272,177.3	882,041.9	871,352.4	871,352.4	10,689.5

Régimen Estatal de Protección Social en Salud
Estado Analítico del Ejercicio del Presupuesto de Egresos
Clasificación Administrativa
Del 1 de Enero al 30 de Abril de 2020
(Miles de Pesos)

Concepto	Egresos					Subejercicio 6 = (3 - 4)
	Aprobado	Ampliaciones/ (Reducciones)	Modificado	Devengado	Pagado	
	1	2	3 = (1 + 2)	4	5	
Entidades Paraestatales y Fideicomisos No Empresariales y No Financieros	609,864.6	272,177.3	882,041.9	871,352.4	871,352.4	10,689.5
Instituciones Públicas de Seguridad Social						
Entidades Paraestatales Empresariales No Financieras con Participación Estatal Mayoritaria						
Entidades Paraestatales Empresariales Financieras Monetarias con Participación Estatal Mayoritaria						
Entidades Paraestatales Empresariales Financieras No Monetarias con Participación Estatal Mayoritaria						
Fideicomisos Financieros Públicos con Participación Estatal Mayoritaria						
Total del Gasto	609,864.6	272,177.3	882,041.9	871,352.4	871,352.4	10,689.5

REPSS

Régimen Estatal de Protección Social en Salud
Estado Analítico del Ejercicio del Presupuesto de Egresos
Clasificación Administrativa
Del 1 de Enero al 30 de Abril de 2020
(Miles de Pesos)

Concepto	Egresos					Subejercicio 6 = (3 - 4)
	Aprobado	Ampliaciones/ (Reducciones)	Modificado	Devengado	Pagado	
	1	2	3 = (1 + 2)	4	5	
208C06 Régimen Estatal de Protección Social en Salud	609,864.6	272,177.3	882,041.9	871,352.4	871,352.4	10,689.5
Total del Gasto	609,864.6	272,177.3	882,041.9	871,352.4	871,352.4	10,689.5

Régimen Estatal de Protección Social en Salud
Estado Analítico del Ejercicio del Presupuesto de Egresos
Clasificación Administrativa
Del 1 de Enero al 30 de Abril de 2020
(Miles de pesos)

Concepto	Egresos					Subejercicio 6 = (3 - 4)
	Aprobado	Ampliaciones/ (Reducciones)	Modificado	Devengado	Pagado	
	1	2	3 = (1 + 2)	4	5	
Poder Ejecutivo	609,864.6	272,177.3	882,041.9	871,352.4	871,352.4	10,689.5
Poder Legislativo						
Poder Judicial						
Órganos Autónomos						
Total del Gasto	609,864.6	272,177.3	882,041.9	871,352.4	871,352.4	10,689.5

CUENTA PÚBLICA DEL GOBIERNO, ORGANISMOS AUXILIARES Y AUTÓNOMOS DEL ESTADO DE MÉXICO 2020

Régimen Estatal de Protección Social en Salud
Estado Analítico del Ejercicio del Presupuesto de Egresos
Clasificación Funcional (Finalidad y Función)
Del 1 de Enero al 30 de Abril de 2020
(Miles de Pesos)

Concepto	Egresos					Subejercicio 6 = (3 - 4)
	Aprobado	Ampliaciones/ (Reducciones)	Modificado	Devengado	Pagado	
	1	2	3 = (1 + 2)	4	5	
Gobierno						
Legislación						
Justicia						
Coordinación de la Política de Gobierno						
Relaciones Exteriores						
Asuntos Financieros y Hacendarios						
Seguridad Nacional						
Asuntos de Orden Público y de Seguridad Interior						
Otros Servicios Generales						
Desarrollo Social	609,864.6	- 554,742.9	55,121.7	44,432.2	44,432.2	10,689.5
Protección Ambiental						
Vivienda y Servicios a la Comunidad						
Salud	609,864.6	- 554,742.9	55,121.7	44,432.2	44,432.2	10,689.5
Recreación, Cultura y Otras Manifestaciones Sociales						
Educación						
Protección Social						
Otros Asuntos Sociales						
Desarrollo Económico						
Asuntos Económicos, Comerciales y Laborales en General						
Agropecuaria, Silvicultura, Pesca y Caza						
Combustibles y Energía						
Minería, Manufacturas y Construcción						
Transporte						
Comunicaciones						
Turismo						
Ciencia, Tecnología e Innovación						
Otras Industrias y Otros Asuntos Económicos						
Otras no Clasificadas en Funciones Anteriores		826,920.2	826,920.2	826,920.2	826,920.2	
Transacciones de la Deuda Pública / Costo Financiero de la Deuda						
Transferencias, Participaciones y Aportaciones entre Diferentes Niveles y Órdenes de Gobierno						
Saneamiento del Sistema Financiero						
Adeudos de Ejercicios Fiscales Anteriores		826,920.2	826,920.2	826,920.2	826,920.2	
Total del Gasto	609,864.6	272,177.3	882,041.9	871,352.4	871,352.4	10,689.5

**Régimen Estatal de Protección Social en Salud
Endeudamiento Neto
Del 1 de Enero al 30 de Abril de 2020
(Miles de Pesos)**

Identificación de Crédito o Instrumento	Contratación/Colocación	Amortización	Endeudamiento Neto
	A	B	C = A - B
Créditos Bancarios			
			-
			-
			-
			-
			-
Total Créditos Bancarios	-	-	-
Otros Instrumentos de Deuda			
			-
			-
			-
			-
			-
Total Otros Instrumentos de Deuda	-	-	-
TOTAL	-	-	-

**Régimen Estatal de Protección Social en Salud
Intereses de la Deuda
Del 1 de Enero al 30 de Abril de 2020
(Miles de Pesos)**

Identificación de Crédito o Instrumento	Devengado	Pagado
Créditos Bancarios		
Total de Intereses de Créditos Bancarios	-	-
Otros Instrumentos de Deuda		
Total de Intereses de Otros Instrumentos de Deuda	-	-
TOTAL	-	-

Régimen Estatal de Protección Social en Salud EGRESOS POR CAPÍTULO (Miles de Pesos)							
EGRESOS	PRESUPUESTO 2020				EJERCIDO	VARIACIÓN	
	PREVISTO	ASIGNACIONES Y/O AMPLIACIONES	REDUCCIONES Y/O DISMINUCIONES	TOTAL AUTORIZADO		IMPORTE	%
Servicios Personales	325,861.8	52,625.2	325,861.8	52,625.2	43,664.1	8,961.1	17.0
Materiales y Suministros	53,478.7	120.0	53,478.7	120.0	35.7	84.3	70.3
Servicios Generales	180,003.4	2,635.8	180,262.7	2,376.5	732.4	1,644.1	69.2
Bienes Muebles, Inmuebles e Intangibles	50,520.7		50,520.7				
Deuda Pública		826,920.2		826,920.2	826,920.2		
T O T A L	609,864.6	882,301.2	610,123.9	882,041.9	871,352.4	10,689.5	1.2

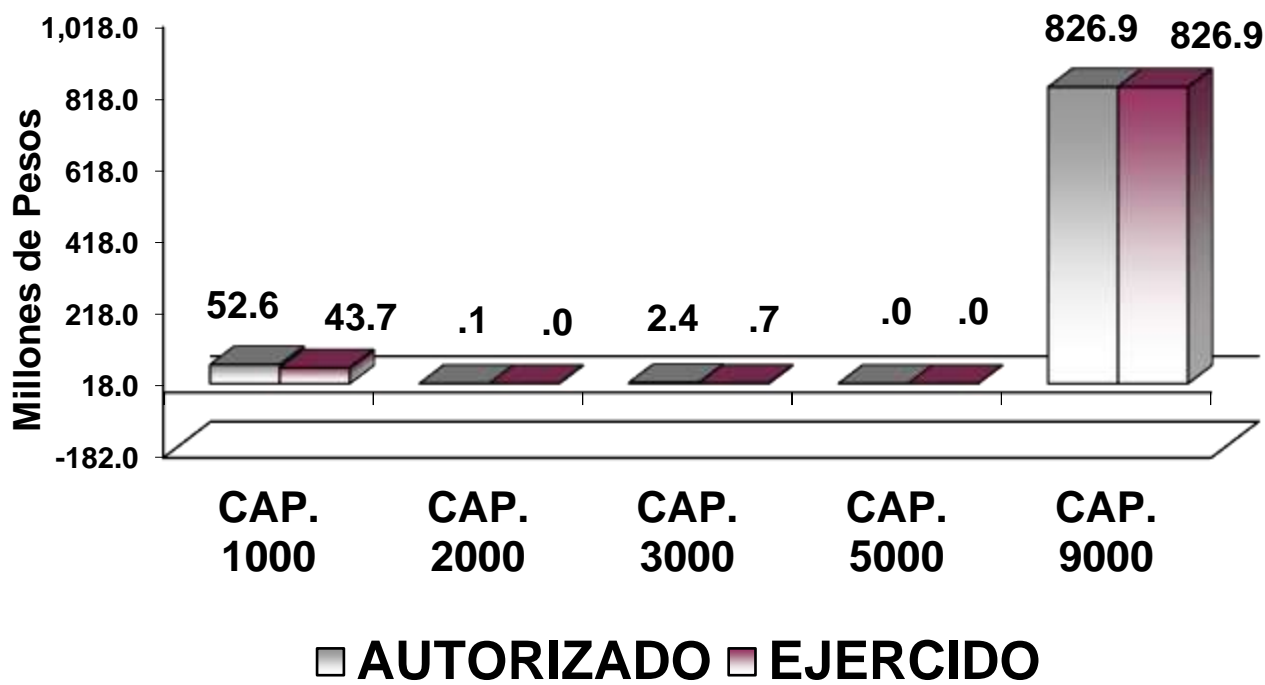

NOTAS AL PRESUPUESTO DE EGRESOS**EGRESOS**

Se tuvo un presupuesto inicial 609 millones 864.6 miles de pesos y se autorizaron ampliaciones y reducciones netas de más por 272 millones 177.3 miles de pesos, teniendo un presupuesto total de 882 millones 041.9 miles de pesos, de los cuales se ejercieron 871 millones 352.4 miles de pesos, con un subejercicio por 10 millones 689.5 miles de pesos, que representó el 1.2 por ciento respecto al monto autorizado.

SERVICIOS PERSONALES

Se tuvo un previsto de 325 millones 861.8 miles de pesos, se dieron ampliaciones y reducciones netas de menos 273 millones 236.6 miles de pesos, determinándose un autorizado modificado por 52 millones 625.2 miles de pesos, de los cuales se ejercieron 43 millones 664.1 miles de pesos, con un subejercicio de 8 millones 961.1 miles de pesos, que representó el 17 por ciento respecto al monto autorizado.

MATERIALES Y SUMINISTROS

Inicialmente se tenía un presupuesto de 53 millones 478.7 miles de pesos, teniendo un total de ampliaciones y reducciones netas de menos por 53 millones 358.7 miles de pesos, determinándose un autorizado modificado por 120 mil pesos y un ejercido de 35.7 miles de pesos, con un subejercicio 84.3 miles de pesos, que representó el 70.3 por ciento respecto al monto autorizado.

El subejercicio se debió a la desincorporación del Organismo.

SERVICIOS GENERALES

Inicialmente se tenía un presupuesto de 180 millones 003.4 miles de pesos, teniendo un total de ampliaciones y reducciones netas de menos 177 millones 626.9 miles de pesos, determinándose un autorizado modificado por 2 millones 376.5 miles de pesos y un ejercido de 732.4 miles de pesos, con un subejercicio de un millón 644.1 miles de pesos, que representó el 69.2 por ciento respecto al monto autorizado.

BIENES MUEBLES, INMUEBLES E INTANGIBLES

Se tuvo un presupuesto inicial de 50 millones 520.7 miles de pesos y reducciones por 50 millones 520.7 miles de pesos.

La reducción se debió a la desincorporación del Organismo.

DEUDA PÚBLICA

Se autorizó ampliación presupuestal para cubrir el pago de pasivos debidamente devengados en ejercicios anteriores por 826 millones 920.2 miles de pesos, los cuales fueron ejercidos en su totalidad.

CUENTA PÚBLICA DEL GOBIERNO, ORGANISMOS AUXILIARES Y AUTÓNOMOS DEL ESTADO DE MÉXICO 2020

INFORMACIÓN PRESUPUESTAL

Régimen Estatal de Protección Social en Salud
EGRESOS POR OBJETO DEL GASTO

(Miles de Pesos)

CAPÍTULO Y OBJETO DEL GASTO	PRESUPUESTO 2020				EJERCIDO	VARIACIÓN
	PREVISTO	ASIGNACIONES Y/O AMPLIACIONES	REDUCCIONES Y/O DISMINUCIONES	TOTAL AUTORIZADO		
SERVICIOS PERSONALES	325,861.8	52,625.2	325,861.8	52,625.2	43,664.1	8,961.1
Sueldos y Salarios Compactados al Personal Eventual	223,207.9		223,207.9			
Prima Vacacional	4,158.7		4,158.7			
Aguinaldo	16,634.6		16,634.6			
Aportaciones al ISSSTE	30,159.5		30,159.5			
FOVSSSTE	15,850.7		15,850.7			
SAR (Sistema de Ahorro para el Retiro)	6,340.3		6,340.3			
Liquidaciones por Indemnizaciones, por Sueldos y Salarios Caidos		52,625.2		52,625.2	43,664.1	8,961.1
Otros Gastos Derivados de Convenio	29,510.1		29,510.1			
MATERIALES Y SUMINISTROS	53,478.7	120.0	53,478.7	120.0	35.7	84.3
Materiales y Útiles de Oficina	12,069.5		12,069.5			
Material y útiles de imprenta y reproducción	19.5		19.5			
Materiales y Útiles para el Procesamiento en Equipos y Bienes Informáticos	11,194.2		11,194.2			
Material de Información	13.0		13.0			
Material y Enseres de Limpieza	3,909.6		3,909.6			
Productos Alimenticios para Personas	574.3		574.3			
Productos Minerales no Metálicos	158.0		158.0			
Madera y Productos de Madera	20.0		20.0			
Vidrio y Productos de Vidrio	30.0		30.0			
Material Eléctrico y Electrónico	265.1		265.1			
Artículos Metálicos para la Construcción	99.6		99.6			
Materiales Complementarios	332.5		332.5			
Materiales de Construcción	149.5		149.5			
Combustibles, Lubricantes y Aditivos	12,731.2	120.0	12,731.2	120.0	35.7	84.3
Vestuario y Uniformes	8,238.9		8,238.9			
Prendas de Seguridad y Protección Personal	157.5		157.5			
Refacciones, Accesorios y Herramientas	308.3		308.3			
Refacciones y Accesorios Menores de Edificios	72.0		72.0			
Refacciones y Accesorios para Equipo de Cómputo	854.5		854.5			
Refacciones y Accesorios Menores para Equipo de Transporte	2,281.5		2,281.5			
SERVICIOS GENERALES	180,003.4	2,635.8	180,262.7	2,376.5	732.4	1,644.1
Servicio de Energía Eléctrica	450.0	90.0	450.0	90.0	37.2	52.8
Servicio de Agua	360.0	90.0	360.0	90.0	26.1	63.9
Servicio de Telefonía Convencional	5,281.0	263.9	5,281.0	263.9		263.9
Servicios de Radiolocalización y Telecomunicación	943.8		943.8			
Servicios de Conducción de Señales Analógicas y Digitales	5,520.0		5,520.0			
Servicios de Acceso a Internet	2,618.4	91.1	2,618.4	91.1	91.1	
Servicio Postal y Telegráfico	37.8		37.8			
Arrendamiento de Edificios y Locales	5,060.0	1,254.0	5,265.5	1,048.5		1,048.5
Arrendamiento de Equipo y Bienes Informáticos	580.0	150.0	580.0	150.0		150.0
Asesorías Asociadas a Convenios o Acuerdos	1,510.4		1,510.4			
Capacitación	6,722.5		6,722.5			
Impresiones de Documentos Oficiales para la Prestación de Servicios Públicos, Identificación, Formatos Administrativos y Fiscales, Formas Valoradas, Certificados y Títulos	6,504.8		6,504.8			
Servicios de Impresión de Documentos Oficiales	200.0		200.0			
Servicios de Vigilancia	1,806.8	210.9	1,806.8	210.9	210.9	
Servicios Profesionales	1,250.0		1,250.0			
Servicios Bancarios y Financieros		35.9		35.9	35.9	
Seguros y Fianzas	4,431.2		4,431.2			
Reparación y Mantenimiento de Inmuebles	4,600.0		4,600.0			
Reparación, Mantenimiento e Instalación de Mobiliario y Equipo de Oficina	749.2		749.2			
Reparación, Instalación y Mantenimiento de Bienes Informáticos, Microfilmación y Tecnologías de la Información	120.0		120.0			
Reparación y Mantenimiento de Vehículos Terrestres, Aéreos y Lacustres	8,510.3		8,510.3			
Servicios de Lavandería, Limpieza e Higiene	1,000.0	164.4	1,000.0	164.4	119.5	44.9
Servicios de Fumigación	100.0		100.0			
Publicaciones Oficiales y de Información en General para Difusión	1,385.0		1,385.0			

REPSS

CAPÍTULO Y OBJETO DEL GASTO	PREVISTO	PRESUPUESTO		2 0 2 0 TOTAL AUTORIZADO	EJERCIDO	VARIACIÓN
		ASIGNACIONES Y/O AMPLIACIONES	REDUCCIONES Y/O DISMINUCIONES			
Transportación Aérea	330.0		330.0			
Gastos de Traslado por Vía Terrestre	1,156.9	80.0	1,210.7	26.2	6.1	20.1
Gastos de Alimentación en Territorio Nacional	5,529.6		5,529.6			
Congresos y Convenciones	1,160.0		1,160.0			
Otros Impuestos y Derechos	971.6		971.6			
Impuesto sobre Erogaciones por Remuneraciones al Trabajo Personal	9,407.3	205.6	9,407.3	205.6	205.6	
Gastos de Servicios Menores	96.0		96.0			
Subcontratación de Servicios con Terceros	101,610.8		101,610.8			
BIENES MUEBLES, INMUEBLES E INTANGIBLES	50,520.7	.0	50,520.7	.0	.0	.0
Muebles y Enseres	3,032.3		3,032.3			
Bienes Informáticos	23,745.5		23,745.5			
Otros Bienes Muebles	976.2		976.2			
Equipos y Aparatos Audiovisuales	63.3		63.3			
Otro Equipo Educativo y Recreativo	12.0		12.0			
Vehículos y Equipo de Transporte Terrestre	14,743.9		14,743.9			
Equipo y Aparatos para Comunicación, Telecomunicación y Radio Transmisión	7,562.5		7,562.5			
Otros Activos Intangibles	385.0		385.0			
DEUDA PÚBLICA		826,920.2		826,920.2	826,920.2	
Por el Ejercicio Inmediato Anterior		826,920.2		826,920.2	826,920.2	
Por Ejercicios Anteriores						
T O T A L	609,864.6	882,301.2	610,123.9	882,041.9	871,352.4	10,689.5

INFORMACIÓN PROGRAMÁTICA

REPSS

Régimen Estatal de Protección Social en Salud
Gasto por Categoría Programática
Del 1 de Enero al 30 de Abril de 2020
(Miles de Pesos)

Concepto	Egresos					Subejercicio 6=(3 - 4)
	Aprobado	Ampliaciones/(Reducciones)	Modificado	Devengado	Pagado	
	1	2	3=(1 + 2)	4	5	
Programas	609,864.6	- 554,742.9	55,121.7	44,432.2	44,432.2	10,689.5
Subsidios: Sector Social y Privado o Entidades Federativas y Municipios	609,864.6	- 554,742.9	55,121.7	44,432.2	44,432.2	10,689.5
Sujetos a Reglas de Operación						
Otros Subsidios	609,864.6	- 554,742.9	55,121.7	44,432.2	44,432.2	10,689.5
Desempeño de las Funciones						
Prestación de Servicios Públicos						
Provisión de Bienes Públicos						
Planeación, Seguimiento y Evaluación de Políticas Públicas						
Promoción y Fomento						
Regulación y Supervisión						
Funciones de las Fuerzas Armadas (Únicamente Gobierno Federal)						
Específicos						
Proyectos de Inversión						
Administrativos y de Apoyo						
Apoyo al Proceso Presupuestario y para Mejorar la Eficiencia Institucional						
Apoyo a la Función Pública y al Mejoramiento de la Gestión						
Operaciones Ajenas						
Compromisos						
Obligaciones de Cumplimiento de Resolución Jurisdiccional						
Desastres Naturales						
Obligaciones						
Pensiones y Jubilaciones						
Aportaciones a la Seguridad Social						
Aportaciones a Fondos de Estabilización						
Aportaciones a Fondos de Inversión y Reestructura de Pensiones						
Programa de Gasto Federalizado (Gobierno Federal)						
Gasto Federalizado						
Participaciones a Entidades Federativas y Municipios						
Costo Financiero, Deuda o Apoyos a Deudores y Ahorradores de la Banca						
Adeudos de Ejercicios Fiscales Anteriores		826,920.2	826,920.2	826,920.2	826,920.2	-
Total del Gasto	609,864.6	272,177.3	882,041.9	871,352.4	871,352.4	10,689.5

El Plan de Desarrollo del Estado de México 2017-2023, es un instrumento prospectivo con una visión hacia 2030. En él se concentran las bases para la elaboración de los programas sectoriales, especiales y regionales que delinearán de manera más puntual y detallada los pasos para el cumplimiento de los objetivos establecidos, así como los planes específicos de inversión que permitirán realizar la proyección de los recursos financieros. Este esfuerzo colectivo plasma los retos y desafíos de la agenda gubernamental con un profundo sentido de responsabilidad y con el compromiso de lograr un desarrollo democrático.

GOBIERNO CAPAZ Y RESPONSABLE

Será el medio para impulsar el fortalecimiento institucional con transparencia, responsabilidad en el uso de los recursos públicos, y vocación de servicio en favor de la ciudadanía. Asimismo, para mejorar su respuesta ante la demanda social, ampliará la concurrencia de acciones entre los Poderes del Estado, los tres niveles de Gobierno, la sociedad civil y los organismos internacionales.

PILAR SOCIAL

Programas de nueva generación para disminuir la desigualdad. El Gobierno del Estado de México considera prioritario desarrollar y conservar familias fuertes, promover el empleo y proteger el ingreso, particularmente el de las mujeres. En correspondencia con la Agenda 2030, el logro de estos propósitos influirá directa e indirectamente el cumplimiento de las metas globales que contribuirán a disminuir la pobreza y el hambre; procurarán el acceso a una vivienda y a servicios básicos adecuados; reducirán las desigualdades y la discriminación; promoverán una educación inclusiva, equitativa y de calidad, así como una vida sana y en general el bienestar. Diagnóstico: Pobreza y Hambre en el Estado de México.

Régimen Estatal de Protección Social en Salud							
Egresos por Pilar y/o Eje Transversal							
(Miles de Pesos)							
PILAR Y/O EJE TRANSVERSAL	PRESUPUESTO 2020				VARIACIÓN		
	PREVISTO	ASIGNACIONES Y/O AMPLIACIONES	REDUCCIONES Y/O DISMINUCIONES	TOTAL AUTORIZADO	EJERCIDO	IMPORTE	%
Gobierno Capaz y Responsable		826,920.2		826,920.2	826,920.2		
Pilar Social	609,864.6	55,381.0	610,123.9	55,121.7	44,432.2	10,689.5	19.4
T O T A L	609,864.6	882,301.2	610,123.9	882,041.9	871,352.4	10,689.5	1.2

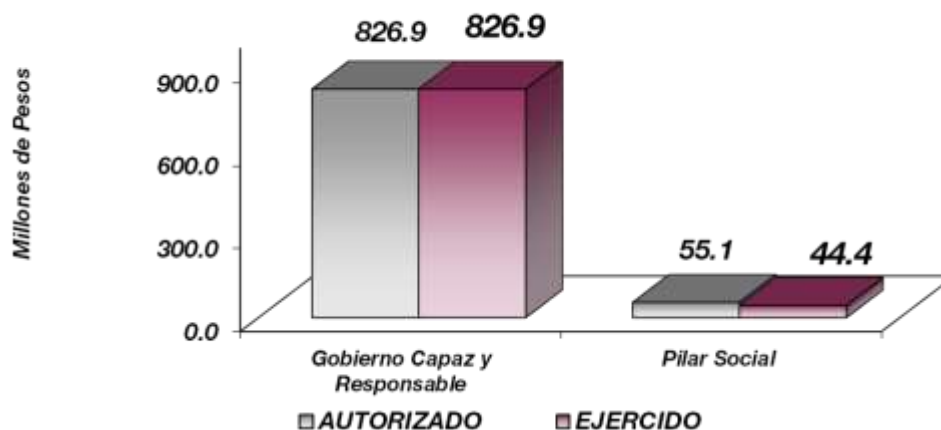

REPSS

**Régimen Estatal de Protección Social en Salud
Egresos por Programa
(Miles de Pesos)**

PROGRAMA	PREVISTO	PRESUPUESTO 2020		TOTAL AUTORIZADO	EJERCIDO	VARIACIÓN	
		ASIGNACIONES Y/O AMPLIACIONES	REDUCCIONES Y/O DISMINUCIONES			IMPORTE	%
Sistema de Protección Social en Salud	609,864.6	55,381.0	610,123.9	55,121.7	44,432.2	10,689.5	19.4
Previsiones para el Pago de Adeudos de Ejercicios Fiscales Anteriores		826,920.2		826,920.2	826,920.2		
TOTAL	609,864.6	882,301.2	610,123.9	882,041.9	871,352.4	10,689.5	1.2

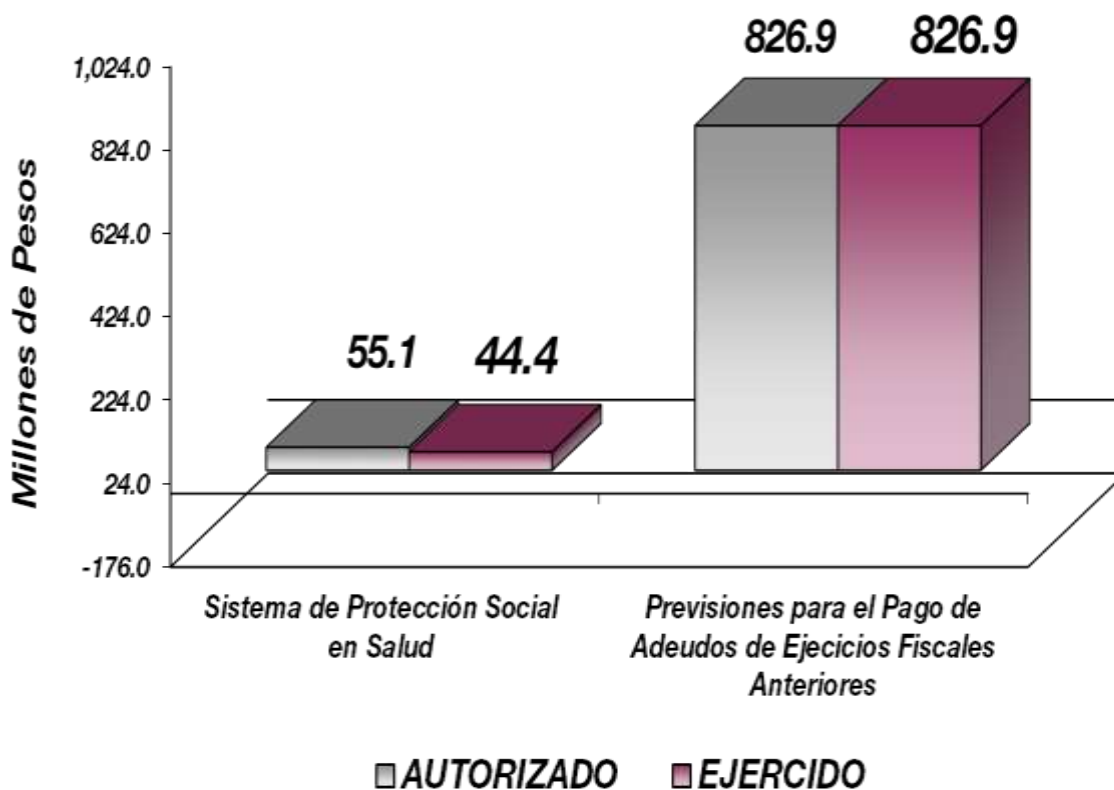

AVANCE OPERATIVO-PROGRAMÁTICO Y PRESUPUESTAL

DESARROLLO SOCIAL

SALUD

PILAR SOCIAL

SISTEMA DE PROTECCIÓN SOCIAL EN SALUD

020305010101 CUOTA SOCIAL Y APORTACIÓN SOLIDARIA FEDERAL Y ESTATAL

Acciones para atender la extinción de Organismo público descentralizado denominado "Régimen Estatal de Protección Social en Salud" del Estado de México y para la liquidación del personal del REPSS, se llevaron a cabo estas acciones derivado del Oficio Circular No. CNPSS-1018-2019 de fecha 31 de diciembre de 2019, emitido por la Comisión Nacional de Protección Social en Salud, fue aprobado el pago de los servicios generales para el periodo de transición que comprende de enero-marzo del 2020, para la extinción del Régimen Estatal de Protección Social en Salud y de conformidad con el Decreto por el que se reforman, adicionan, y derogan diversas disposiciones de la Ley General de Salud y de la Ley de los Institutos Nacionales de Salud, publicado el 29 de noviembre de 2019 en el Diario Oficial de la Federación, la meta fue cumplida al 100 por ciento.

OTRAS NO CLASIFICACIONES EN FUNCIONES ANTERIORES

ADEUDOS DE EJERCICIOS FISCALES ANTERIORES

GOBIERNO CAPAZ Y RESPONSABLE

PREVISIONES PARA EL PAGO DE ADEUDOS DE EJERCICIOS FISCALES ANTERIORES

040401010101 PASIVOS DERIVADOS DE EROGACIONES DEVENGADAS Y PENDIENTES DE EJERCICIOS ANTERIORES

Durante el ejercicio, fue autorizado al Organismo amortizar pasivos de ejercicios fiscales anteriores, cumpliendo al 100 por ciento con la meta.

REPSS

Régimen Estatal de Protección Social en Salud													
AVANCE OPERATIVO - PROGRAMÁTICO Y PRESUPUESTAL													
ENERO - ABRIL DE 2020													
										PRESUPUESTO 2020 (Miles de Pesos)			
FIN	FUN	SF	PP	SP	Pr	DESCRIPCIÓN	UNIDAD DE MEDIDA	PROGRAMADO	ALCANZADO	AVANCE %	AUTORIZADO ANUAL	EJERCIDO AL 30 DE ABRIL DE 2020	%
DESARROLLO SOCIAL													
SALUD													
PILAR SOCIAL													
SISTEMA DE PROTECCIÓN SOCIAL EN SALUD													
02	03	05	01	01	01	CUOTA SOCIAL Y APORTACIÓN SOLIDARIA FEDERAL Y ESTATAL							
						Acciones para atender la extinción de Organismo público descentralizado denominado "Régimen Estatal de Protección Social en Salud" del Estado de México y para la liquidación del personal del REPSS.	Acción	1.00	1.00	100.00	55,121.7	44,432.2	80.6
OTRAS NO CLASIFICADAS EN FUNCIONES ANTERIORES													
ADEUDOS DE EJERCICIOS FISCALES ANTERIORES													
GOBIERNO CAPAZ Y RESPONSABLE													
PREVISIONES PARA EL PAGO DE ADEUDOS DE EJERCICIOS FISCALES ANTERIORES													
04	04	01	01	01	01	PASIVOS DERIVADOS DE EROGACIONES DEVENGADAS Y PENDIENTES DE EJERCICIOS ANTERIORES.							
						Registro de Pago de Adeudos de Ejercicios Fiscales Anteriores.	Documento	1	1	100	826,920.2	826,920.2	100.0
T O T A L											882,041.9	871,352.4	98.8
											=====	=====	

ANEXOS ESTABLECIDOS EN DIFERENTES ORDENAMIENTOS

**Relación de Bienes Muebles que Componen al Patrimonio
Cuenta Pública al 30 de Abril 2020
(Miles de Pesos)**

Ente Público: Régimen Estatal de Protección Social en Salud

Código	Descripción de Bienes Muebles	Valor en Libros
	Mobiliario y Equipo de Administración	
	Equipo de Cómputo	
	Equipo de Foto Cine y Grabación	
	Vehículos y Equipo de Transporte	
	Maquinaria, Otros Equipos y Herramientas	
	Equipo Educativo y Recreativo	
	Equipo e Instrumental Médico	
	Equipo de Comunicación y Telecomunicación	
	NO APLICA	
	T O T A L	0.0

**Relación de Bienes Inmuebles que Componen al Patrimonio
Cuenta Pública al 30 de Abril 2020
(Miles de Pesos)**

Ente Público: Régimen Estatal de Protección Social en Salud

Código	Descripción de Bienes Inmuebles	* Valor en Libros
NO APLICA		
TOTAL		.0

Régimen Estatal de Protección Social en Salud
Cuenta Pública al 30 de Abril 2020
Relación de Cuentas Bancarias Productivas Específicas

Fondo, Programa o Convenio	Datos de la Cuenta Bancaria	
	Institución Bancaria	Número de Cuentas *
TRANSICIÓN 2020	SANTANDER	874
LIQUIDACIÓN TRABAJADORES	SANTANDER	848
INGRESOS PROPIOS	BANORTE	487

FORMATOS PARA EL CUMPLIMIENTO DE LA LEY DE DISCIPLINA FINANCIERA DE LAS ENTIDADES FEDERATIVAS Y LOS MUNICIPIOS

REPSS

Régimen Estatal de Protección Social en Salud Estado de Situación Financiera Detallado - LDF Al 31 de diciembre de 2019 y al 30 de Abril de 2020 (CIFRAS EN MILES DE PESOS)					
Concepto	2020	2019	Concepto	2020	2019
ACTIVO			PASIVO		
Activo Circulante			Pasivo Circulante		
a. Efectivo y Equivalentes (a=a1+a2+a3+a4+a5+a6+a7)		91.2	a. Cuentas por Pagar a Corto Plazo (a=a1+a2+a3+a4+a5+a6+a7+a8+a9)		868,126.2
a1) Efectivo			a1) Servicios Personales por Pagar a Corto Plazo		
a2) Bancos/Tesorería		91.2	a2) Proveedores por Pagar a Corto Plazo		867,407.3
a3) Bancos/Dependencias y Otros			a3) Contratistas por Obras Públicas por Pagar a Corto Plazo		
a4) Inversiones Temporales (Hasta 3 Meses)			a4) Participaciones y Aportaciones por Pagar a Corto Plazo		
a5) Fondos con Afectación Específica			a5) Transferencias Otorgadas por Pagar a Corto Plazo		
a6) Depósitos de Fondos de Terceros en Garantía y/o Administración			a6) Intereses, Comisiones y Otros Gastos de la Deuda Pública por Pagar a Corto Plazo		
a7) Otros Efectivos y Equivalentes			a7) Retenciones y Contribuciones por Pagar a Corto Plazo		667.3
b. Derechos a Recibir Efectivo o Equivalentes (b=b1+b2+b3+b4+b5+b6+b7)		884,550.0	a8) Devoluciones de la Ley de Ingresos por Pagar a Corto Plazo		
b1) Inversiones Financieras de Corto Plazo		882,476.3	a9) Otras Cuentas por Pagar a Corto Plazo		51.6
b2) Cuentas por Cobrar a Corto Plazo		2,073.7	b. Documentos por Pagar a Corto Plazo (b=b1+b2+b3)		
b3) Deudores Diversos por Cobrar a Corto Plazo			b1) Documentos Comerciales por Pagar a Corto Plazo		
b4) Ingresos por Recuperar a Corto Plazo			b2) Documentos con Contratistas por Obras Públicas por Pagar a Corto Plazo		
b5) Deudores por Anticipos de la Tesorería a Corto Plazo			b3) Otros Documentos por Pagar a Corto Plazo		
b6) Préstamos Otorgados a Corto Plazo			c. Porción a Corto Plazo de la Deuda Pública a Largo Plazo (c=c1+c2)		
b7) Otros Derechos a Recibir Efectivo o Equivalentes a Corto Plazo			c1) Porción a Corto Plazo de la Deuda Pública		
c. Derechos a Recibir Bienes o Servicios (c=c1+c2+c3+c4+c5)			c2) Porción a Corto Plazo de Arrendamiento Financiero		
c1) Anticipo a Proveedores por Adquisición de Bienes y Prestación de Servicios a Corto Plazo			d. Títulos y Valores a Corto Plazo		
c2) Anticipo a Proveedores por Adquisición de Bienes Inmuebles y Muebles a Corto Plazo			e. Pasivos Diferidos a Corto Plazo (e=e1+e2+e3)		
c3) Anticipo a Proveedores por Adquisición de Bienes Intangibles a Corto Plazo			e1) Ingresos Cobrados por Adelantado a Corto Plazo		
c4) Anticipo a Contratistas por Obras Públicas a Corto Plazo			e2) Intereses Cobrados por Adelantado a Corto Plazo		
c5) Otros Derechos a Recibir Bienes o Servicios a Corto Plazo			e3) Otros Pasivos Diferidos a Corto Plazo		
d. Inventarios (d=d1+d2+d3+d4+d5)			f. Fondos y Bienes de Terceros en Garantía y/o Administración a Corto Plazo (f=f1+f2+f3+f4+f5+f6)		
d1) Inventario de Mercancías para Venta			f1) Fondos en Garantía a Corto Plazo		
d2) Inventario de Mercancías Terminadas			f2) Fondos en Administración a Corto Plazo		
d3) Inventario de Mercancías en Proceso de Elaboración			f3) Fondos Contingentes a Corto Plazo		
d4) Inventario de Materias Primas, Materiales y Suministros para Producción			f4) Fondos de Fideicomisos, Mandatos y Contratos Análogos a Corto Plazo		
d5) Bienes en Tránsito			f5) Otros Fondos de Terceros en Garantía y/o Administración a Corto Plazo		
e. Almacenes			f6) Valores y Bienes en Garantía a Corto Plazo		
f. Estimación por Pérdida o Deterioro de Activos Circulantes (f=f1+f2)			g. Provisiones a Corto Plazo (g=g1+g2+g3)		
f1) Estimaciones para Cuentas Incobrables por Derechos a Recibir Efectivo o Equivalentes			g1) Provisión para Demandas y Juicios a Corto Plazo		
f2) Estimación por Deterioro de Inventarios			g2) Provisión para Contingencias a Corto Plazo		
g. Otros Activos Circulantes (g=g1+g2+g3+g4)			g3) Otras Provisiones a Corto Plazo		
g1) Valores en Garantía			h. Otros Pasivos a Corto Plazo (h=h1+h2+h3)		
g2) Bienes en Garantía (Excluye Depósitos de Fondos)			h1) Ingresos por Clasificar		
g3) Bienes Derivados de Embargos, Decomisos, Aseguramientos y Dación en Pago			h2) Recaudación por Participar		
g4) Adquisición con Fondos de Terceros			h3) Otros Pasivos Circulantes		
IA. Total de Activos Circulantes (IA = a + b + c + d + e + f + g)		884,641.2	IIA. Total de Pasivos Circulantes (IIA = a + b + c + d + e + f + g + h)		868,126.2
Activo No Circulante			Pasivo No Circulante		
a. Inversiones Financieras a Largo Plazo			a. Cuentas por Pagar a Largo Plazo		
b. Derechos a Recibir Efectivo o Equivalentes a Largo Plazo			b. Documentos por Pagar a Largo Plazo		
c. Bienes Inmuebles, Infraestructura y Construcciones en Proceso		365,094.9	c. Deuda Pública a Largo Plazo		
d. Bienes Muebles			d. Pasivos Diferidos a Largo Plazo		
e. Activos Intangibles			e. Fondos y Bienes de Terceros en Garantía y/o en Administración a Largo Plazo		
f. Depreciación, Deterioro y Amortización Acumulada de Bienes		-35,608.2	f. Provisiones a Largo Plazo		
g. Activos Diferidos			II.B. Total de Pasivos No Circulantes (II.B = a + b + c + d + e + f)		
h. Estimación por Pérdida o Deterioro de Activos no Circulantes			II. Total del Pasivo (II = IIA + II.B)		868,126.2
i. Otros Activos no Circulantes			HACIENDA PÚBLICA/PATRIMONIO		
IB. Total de Activos No Circulantes (IB = a + b + c + d + e + f + g + h + i)		329,486.7	IIIA. Hacienda Pública/Patrimonio Contribuido (IIIA = a + b + c)		
I. Total del Activo (I = IA + IB)		1,214,127.9	a. Aportaciones		
			b. Donaciones de Capital		
			c. Actualización de la Hacienda Pública/Patrimonio		
			IIIB. Hacienda Pública/Patrimonio Generado (IIIB = a + b + c + d + e)		346,001.7
			a. Resultados del Ejercicio (Ahorro/ Desahorro)	-346,001.7	-98,159.9
			b. Resultados de Ejercicios Anteriores	346,001.7	444,161.6
			c. Revalúos		
			d. Reservas		
			e. Rectificaciones de Resultados de Ejercicios Anteriores		
			IIIC. Exceso o Insuficiencia en la Actualización de la Hacienda Pública/Patrimonio (IIIC=a+b)		
			a. Resultado por Posición Monetaria		
			b. Resultado por Tenencia de Activos no Monetarios		
			III. Total Hacienda Pública/Patrimonio (III = IIIA + IIIB + IIIC)		346,001.7
			IV. Total del Pasivo y Hacienda Pública/Patrimonio (IV = II + III)		1,214,127.9

CUENTA PÚBLICA DEL GOBIERNO, ORGANISMOS AUXILIARES Y AUTÓNOMOS DEL ESTADO DE MÉXICO 2020

**Régimen Estatal de Protección Social en Salud
Informe Analítico de la Deuda Pública y Otros Pasivos - LDF
Del 1 de Enero al 30 de Abril de 2020**

Denominación de la Deuda Pública y Otros Pasivos (c)	Saldo al 31 de diciembre de 2019 (d)	Disposiciones del Periodo (e)	Amortizaciones del Periodo (f)	Revaluaciones, Reclasificaciones y Otros Ajustes (g)	Saldo Final del Periodo (h) h=d+e-f+g	Pago de Intereses del Periodo (i)	Pago de Comisiones y demás Costos Asociados Durante el Periodo (j)
1. Deuda Pública (1=A+B)							
A. Corto Plazo (A=a1+a2+a3)							
a1) Instituciones de Crédito							
a2) Títulos y Valores							
a3) Arrendamientos Financieros							
B. Largo Plazo (B=b1+b2+b3)							
b1) Instituciones de Crédito							
b2) Títulos y Valores							
b3) Arrendamientos Financieros							
2. Otros Pasivos	868,126.2						
3. Total de la Deuda Pública y Otros Pasivos (3=1+2)	868,126.2						
4. Deuda Contingente 1 (informativo)							
A. Deuda Contingente 1							
B. Deuda Contingente 2							
C. Deuda Contingente XX							
5. Valor de Instrumentos Bono Cupón Cero 2 (Informativo)							
A. Instrumento Bono Cupón Cero 1							
B. Instrumento Bono Cupón Cero 2							
C. Instrumento Bono Cupón Cero XX							

1 Se refiere a cualquier Financiamiento sin fuente o garantía de pago definida, que sea asumida de manera solidaria o subsidiaria por las Entidades Federativas con sus Municipios, organismos descentralizados y empresas de participación estatal mayoritaria y fideicomisos, locales o municipales, y por los Municipios con sus respectivos organismos descentralizados y empresas de participación municipal mayoritaria.

2 Se refiere al valor del Bono Cupón Cero que respalda el pago de los créditos asociados al mismo (Activo).

Obligaciones a Corto Plazo (k)	Monto Contratado (l)	Plazo Pactado (m)	Tasa de Interés (n)	Comisiones y Costos Relacionados (o)	Tasa Efectiva (p)
6. Obligaciones a Corto Plazo (Informativo)					
A. Crédito 1					
B. Crédito 2					
C. Crédito XX					

REPSS

Régimen Estatal de Protección Social en Salud										
Informe Analítico de Obligaciones Diferentes de Financiamientos										
Al 30 de Abril de 2020										
(Miles de Pesos)										
Denominación de las Obligaciones Diferentes de Financiamiento (c)	Fecha del Contrato (d)	Fecha de Inicio de Operación del Proyecto (e)	Fecha de Vencimiento (f)	Monto de la Inversión Pactado (g)	Plazo Pactado (h)	Monto Promedio Mensual del Pago de la Contraprestación (i)	Monto Promedio Mensual del Pago de la Contraprestación Correspondiente al Pago de Inversión (j)	Monto Pagado de la Inversión al XX de XXXX de 20XX (k)	Monto Pagado de la Inversión Actualizado al XX de XXXX de 20XX (l)	Saldo Pendiente por Pagar de la Inversión al XX de XXXX de 20XX (m = g - l)
A. Asociaciones Público Privadas (APP's) (A=a+b+c+d)				0.0		0.0	0.0			0.0
a) APP 1										0.0
b) APP 2										0.0
c) APP 3										0.0
d) APP XX										0.0
B. Otros Instrumentos (B=a+b+c+d)				0.0		0.0	0.0			0.0
a) Otro Instrumento 1										0.0
b) Otro Instrumento 2										0.0
c) Otro Instrumento 3										0.0
d) Otro Instrumento XX										0.0
C. Total de Obligaciones Diferentes de Financiamiento (C=A+B)				0.0		0.0	0.0			0.0

NO APLICA

CUENTA PÚBLICA DEL GOBIERNO, ORGANISMOS AUXILIARES Y AUTÓNOMOS DEL ESTADO DE MÉXICO 2020

Régimen Estatal de Protección Social en Salud			
Balance Presupuestario			
Del 1 de Enero al 30 de Abril de 2020			
(Miles de Pesos)			
Concepto	Estimado / Aprobado	Devengado	Recaudado / Pagado
A. Ingresos Totales (A = A1+A2+A3)	647,725.3	102,525.3	102,525.3
A1. Ingresos de Libre Disposición	47,403.6	47,403.6	47,403.6
A2. Transferencias Federales Etiquetadas	600,321.7		
A3. Financiamiento Neto		55,121.7	55,121.7
B. Egresos Presupuestarios¹ (B = B1+B2)	609,864.6	871,352.4	871,352.4
B1. Gasto No Etiquetado (sin incluir Amortización de la Deuda Pública)	9,542.9	44,432.2	44,432.2
B2. Gasto Etiquetado (sin incluir Amortización de la Deuda Pública)	600,321.7	826,920.2	826,920.2
C. Remanentes del Ejercicio Anterior (C = C1 + C2)			
C1. Remanentes de Ingresos de Libre Disposición Aplicados en el Período			
C2. Remanentes de Transferencias Federales Etiquetadas Aplicados en el Período			
I. Balance Presupuestario (I = A – B + C)		-768,827.1	-768,827.1
II. Balance Presupuestario sin Financiamiento Neto (II = I - A3)		-823,948.8	-823,948.8
III. Balance Presupuestario sin Financiamiento Neto y sin Remanentes del Ejercicio Anterior (III= II - C)		-823,948.8	-823,948.8
Concepto	Aprobado	Devengado	Pagado
E. Intereses, Comisiones y Gastos de la Deuda (E = E1+E2)			
E1. Intereses, Comisiones y Gastos de la Deuda con Gasto No Etiquetado			
E2. Intereses, Comisiones y Gastos de la Deuda con Gasto Etiquetado			
IV. Balance Primario (IV = III + E)		-823,948.8	-823,948.8
Concepto	Estimado/ Aprobado	Devengado	Recaudado / Pagado
F. Financiamiento (F = F1 + F2)			
F1. Financiamiento con Fuente de Pago de Ingresos de Libre Disposición			
F2. Financiamiento con Fuente de Pago de Transferencias Federales Etiquetadas			
G. Amortización de la Deuda (G = G1 + G2)			
G1. Amortización de la Deuda Pública con Gasto No Etiquetado			
G2. Amortización de la Deuda Pública con Gasto Etiquetado			
A3. Financiamiento Neto (A3 = F – G)			
Concepto	Estimado/ Aprobado	Devengado	Recaudado / Pagado
A1. Ingresos de Libre Disposición	47,403.6	47,403.6	47,403.6
A3.1 Financiamiento Neto con Fuente de Pago de Ingresos de Libre Disposición (A3.1 = F1 – G1)		55,121.7	55,121.7
F1. Financiamiento con Fuente de Pago de Ingresos de Libre Disposición		55,121.7	55,121.7
G1. Amortización de la Deuda Pública con Gasto No Etiquetado			
B1. Gasto No Etiquetado (sin incluir Amortización de la Deuda Pública)	9,542.9	44,432.2	44,432.2
C1. Remanentes de Ingresos de Libre Disposición Aplicados en el Período			
V. Balance Presupuestario de Recursos Disponibles (V = A1 + A3.1 – B1 + C1)		58,093.1	58,093.1
VI. Balance Presupuestario de Recursos Disponibles sin Financiamiento Neto (VI = V – A3.1)		2,971.4	2,971.4
Concepto	Estimado/ Aprobado	Devengado	Recaudado / Pagado
A2. Transferencias Federales Etiquetadas	600,321.7		
A3.2 Financiamiento Neto con Fuente de Pago de Transferencias Federales Etiquetadas (A3.2 = F2 – G2)			
F2. Financiamiento con Fuente de Pago de Transferencias Federales Etiquetadas			
G2. Amortización de la Deuda Pública con Gasto Etiquetado			
B2. Gasto Etiquetado (sin incluir Amortización de la Deuda Pública)	600,321.7	826,920.2	826,920.2
C2. Remanentes de Transferencias Federales Etiquetadas Aplicados en el Período			
VII. Balance Presupuestario de Recursos Etiquetados (VII = A2 + A3.2 – B2 + C2)			
VIII. Balance Presupuestario de Recursos Etiquetados sin Financiamiento Neto (VIII = VII – A3.2)			

Régimen Estatal de Protección Social en Salud						
Estado Analítico de Ingresos Detallado - LDF						
Del 1 de Enero al 30 de Abril de 2020						
(Miles de Pesos)						
Concepto	Ingreso					Diferencia
	Estimado	Ampliaciones/ (Reducciones)	Modificado	Devengado	Recaudado	
Ingresos de Libre Disposición						
A. Impuestos						
B. Cuotas y Aportaciones de Seguridad Social						
C. Contribuciones de Mejoras						
D. Derechos						
E. Productos				5,554.6	5,554.6	-5,554.6
F. Aprovechamientos	135.6	-135.6		38,497.0	38,497.0	-38,497.0
G. Ingresos por Ventas de Bienes y Servicios						
H. Participaciones						
(H=h1+h2+h3+h4+h5+h6+h7+h8+h9+h10+h11)						
h1) Fondo General de Participaciones						
h2) Fondo de Fomento Municipal						
h3) Fondo de Fiscalización y Recaudación						
h4) Fondo de Compensación						
h5) Fondo de Extracción de Hidrocarburos						
h6) Impuesto Especial Sobre Producción y Servicios						
h7) 0.136% de la Recaudación Federal Participable						
h8) 3.17% Sobre Extracción de Petróleo						
h9) Gasolinas y Diésel						
h10) Fondo del Impuesto Sobre la Renta						
h11) Fondo de Estabilización de los Ingresos de las Entidades Federativas						
I. Incentivos Derivados de la Colaboración Fiscal (I=i1+i2+i3+i4+i5)						
i1) Tenencia o Uso de Vehículos						
i2) Fondo de Compensación ISAN						
i3) Impuesto Sobre Automóviles Nuevos						
i4) Fondo de Compensación de Repesos-Intermedios						
i5) Otros Incentivos Económicos						
J. Transferencias	9,407.3	-9,407.3		3,352.0	3,352.0	-3,352.0
K. Convenios						
k1) Otros Convenios y Subsidios						
L. Otros Ingresos de Libre Disposición (L=l1+l2)						
l1) Participaciones en Ingresos Locales						
l2) Otros Ingresos de Libre Disposición						
I. Total de Ingresos de Libre Disposición	9,542.9	-9,542.9	0.0	47,403.6	47,403.6	-47,403.6
(I=A+B+C+D+E+F+G+H+I+J+K+L)						
Ingresos Excedentes de Ingresos de Libre Disposición						
Transferencias Federales Etiquetadas						
A. Aportaciones (A=a1+a2+a3+a4+a5+a6+a7+a8)						
a1) Fondo de Aportaciones para la Nómina Educativa y Gasto Operativo						
a2) Fondo de Aportaciones para los Servicios de Salud						
a3) Fondo de Aportaciones para la Infraestructura Social						
a4) Fondo de Aportaciones para el Fortalecimiento de los Municipios y de las Demarcaciones Territoriales del Distrito Federal						
a5) Fondo de Aportaciones Múltiples						
a6) Fondo de Aportaciones para la Educación Tecnológica y de Adultos						
a7) Fondo de Aportaciones para la Seguridad Pública de los Estados y del Distrito Federal						
a8) Fondo de Aportaciones para el Fortalecimiento de las Entidades Federativas						
B. Convenios (B=b1+b2+b3+b4)	600,321.7	-600,321.7				
b1) Convenios de Protección Social en Salud	600,321.7	-600,321.7				
b2) Convenios de Descentralización						
b3) Convenios de Reasignación						
b4) Otros Convenios y Subsidios						
C. Fondos Distintos de Aportaciones (C=c1+c2)						
c1) Fondo para Entidades Federativas y Municipios Productores de Hidrocarburos						
c2) Fondo Minero						
D. Transferencias, Subsidios y Subvenciones, y Pensiones y Jubilaciones						
E. Otras Transferencias Federales Etiquetadas						
II. Total de Transferencias Federales Etiquetadas (II = A + B + C + D + E)	600,321.7	-600,321.7				
III. Ingresos Derivados de Financiamientos (III = A)		882,041.9	882,041.9	55,121.7	55,121.7	826,920.2
A. Ingresos Derivados de Financiamientos		882,041.9	882,041.9	55,121.7	55,121.7	826,920.2
IV. Total de Ingresos (IV = I + II + III)	609,864.6	272,177.3	882,041.9	102,525.3	102,525.3	779,516.6
Datos Informativos						
1. Ingresos Derivados de Financiamientos con Fuente de Pago de Ingresos de Libre Disposición						
2. Ingresos Derivados de Financiamientos con Fuente de Pago de Transferencias Federales Etiquetadas						
3. Ingresos Derivados de Financiamientos (3 = 1 + 2)						

CUENTA PÚBLICA DEL GOBIERNO, ORGANISMOS AUXILIARES Y AUTÓNOMOS DEL ESTADO DE MÉXICO 2020

Régimen Estatal de Protección Social en Salud Estado Analítico del Ejercicio del Presupuesto de Egresos Detallado - LDF Clasificación por Objeto del Gasto (Capítulo y Concepto) Del 1 de Enero al 30 de Abril de 2020 (Miles de Pesos)						
Concepto	Egresos					Subejercicio
	Aprobado	Ampliaciones/ (Reducciones)	Modificado	Devengado	Pagado	
I. Gasto No Etiquetado (I=A+B+C+D+E+F+G+H+I)	9,542.9	45,578.8	55,121.7	44,432.2	44,432.2	10,689.5
A. Servicios Personales (A=a1+a2+a3+a4+a5+a6+a7)	0.0	52,625.2	52,625.2	43,664.1	43,664.1	8,961.1
a1) Remuneraciones al Personal de Carácter Permanente						
a2) Remuneraciones al Personal de Carácter Transitorio						
a3) Remuneraciones Adicionales y Especiales						
a4) Seguridad Social						
a5) Otras Prestaciones Sociales y Económicas		52,625.2	52,625.2	43,664.1	43,664.1	8,961.1
a6) Previsiones						
a7) Pago de Estímulos a Servidores Públicos						
B. Materiales y Suministros (B=b1+b2+b3+b4+b5+b6+b7+b8+b9)	0.0	120.0	120.0	35.7	35.7	84.3
b1) Materiales de Administración, Emisión de Documentos y Artículos Oficiales						
b2) Alimentos y Utensilios						
b3) Materias Primas y Materiales de Producción y Comercialización						
b4) Materiales y Artículos de Construcción y de Reparación						
b5) Productos Químicos, Farmacéuticos y de Laboratorio						
b6) Combustibles, Lubricantes y Aditivos		120.0	120.0	35.7	35.7	84.3
b7) Vestuario, Blancos, Prendas de Protección y Artículos Deportivos						
b8) Materiales y Suministros Para Seguridad						
b9) Herramientas, Refacciones y Accesorios Menores						
C. Servicios Generales (C=c1+c2+c3+c4+c5+c6+c7+c8+c9)	9,542.9	-7,166.4	2,376.5	732.4	732.4	1,644.1
c1) Servicios Básicos		535.1	535.1	154.4	154.4	380.7
c2) Servicios de Arrendamiento		1,198.5	1,198.5			1,198.5
c3) Servicios Profesionales, Científicos, Técnicos y Otros Servicios		210.9	210.9	210.9	210.9	
c4) Servicios Financieros, Bancarios y Comerciales		35.9	35.9	35.9	35.9	
c5) Servicios de Instalación, Reparación, Mantenimiento y Conservación		164.3	164.3	119.5	119.5	44.8
c6) Servicios de Comunicación Social y Publicidad						
c7) Servicios de Traslado y Viáticos		26.2	26.2	6.1	6.1	20.1
c8) Servicios Oficiales						
c9) Otros Servicios Generales	9,542.9	-9,337.3	205.6	205.6	205.6	
D. Transferencias, Asignaciones, Subsidios y Otras Ayudas (D=d1+d2+d3+d4+d5+d6+d7+d8+d9)						
d1) Transferencias Internas y Asignaciones al Sector Público						
d2) Transferencias al Resto del Sector Público						
d3) Subsidios y Subvenciones						
d4) Ayudas Sociales						
d5) Pensiones y Jubilaciones						
d6) Transferencias a Fideicomisos, Mandatos y Otros Análogos						
d7) Transferencias a la Seguridad Social						
d8) Donativos						
d9) Transferencias al Exterior						
E. Bienes Muebles, Inmuebles e Intangibles (E=e1+e2+e3+e4+e5+e6+e7+e8+e9)						
e1) Mobiliario y Equipo de Administración						
e2) Mobiliario y Equipo Educativo y Recreativo						
e3) Equipo e Instrumental Médico y de Laboratorio						
e4) Vehículos y Equipo de Transporte						
e5) Equipo de Defensa y Seguridad						
e6) Maquinaria, Otros Equipos y Herramientas						
e7) Activos Biológicos						
e8) Bienes Inmuebles						
e9) Activos Intangibles						
F. Inversión Pública (F=f1+f2+f3)						
f1) Obra Pública en Bienes de Dominio Público						
f2) Obra Pública en Bienes Propios						
f3) Proyectos Productivos y Acciones de Fomento						
G. Inversiones Financieras y Otras Provisiones (G=g1+g2+g3+g4+g5+g6+g7)						
g1) Inversiones Para el Fomento de Actividades Productivas						
g2) Acciones y Participaciones de Capital						
g3) Compra de Títulos y Valores						
g4) Concesión de Préstamos						
g5) Inversiones en Fideicomisos, Mandatos y Otros Análogos						
Fideicomiso de Desastres Naturales (Informativo)						
g6) Otras Inversiones Financieras						
g7) Provisiones para Contingencias y Otras Erogaciones Especiales						
H. Participaciones y Aportaciones (H=h1+h2+h3)						
h1) Participaciones						
h2) Aportaciones						
h3) Convenios						
I. Deuda Pública (I=i1+i2+i3+i4+i5+i6+i7)						
i1) Amortización de la Deuda Pública						
i2) Intereses de la Deuda Pública						
i3) Comisiones de la Deuda Pública						
i4) Gastos de la Deuda Pública						
i5) Costo por Coberturas						
i6) Apoyos Financieros						
i7) Adeudos de Ejercicios Fiscales Anteriores (ADEFAS)						

REPSS

Concepto	Egresos					Subejercicio
	Aprobado	Ampliaciones/ (Reducciones)	Modificado	Devengado	Pagado	
II. Gasto Etiquetado (II=A+B+C+D+E+F+G+H+I)	600,321.7	226,598.5	826,920.2	826,920.2	826,920.2	0.0
A. Servicios Personales (A=a1+a2+a3+a4+a5+a6+a7)	325,861.8	-325,861.8				
a1) Remuneraciones al Personal de Carácter Permanente						
a2) Remuneraciones al Personal de Carácter Transitorio	223,207.9	-223,207.9				
a3) Remuneraciones Adicionales y Especiales	20,793.3	-20,793.3				
a4) Seguridad Social	52,350.5	-52,350.5				
a5) Otras Prestaciones Sociales y Económicas	29,510.1	-29,510.1				
a6) Previsiones						
a7) Pago de Estímulos a Servidores Públicos						
B. Materiales y Suministros (B=b1+b2+b3+b4+b5+b6+b7+b8+b9)	53,478.7	-53,478.7				
b1) Materiales de Administración, Emisión de Documentos y Artículos Oficiales	27,205.8	-27,205.8				
b2) Alimentos y Utensilios	574.3	-574.3				
b3) Materias Primas y Materiales de Producción y Comercialización						
b4) Materiales y Artículos de Construcción y de Reparación	1,054.7	-1,054.7				
b5) Productos Químicos, Farmacéuticos y de Laboratorio						
b6) Combustibles, Lubricantes y Aditivos	12,731.2	-12,731.2				
b7) Vestuario, Blancos, Prendas de Protección y Artículos Deportivos	8,396.4	-8,396.4				
b8) Materiales y Suministros Para Seguridad						
b9) Herramientas, Refacciones y Accesorios Menores	3,516.3	-3,516.3				
C. Servicios Generales (C=c1+c2+c3+c4+c5+c6+c7+c8+c9)	170,460.5	-170,460.5				
c1) Servicios Básicos	15,211.0	-15,211.0				
c2) Servicios de Arrendamiento	5,640.0	-5,640.0				
c3) Servicios Profesionales, Científicos, Técnicos y Otros Servicios	17,994.4	-17,994.4				
c4) Servicios Financieros, Bancarios y Comerciales	4,431.3	-4,431.3				
c5) Servicios de Instalación, Reparación, Mantenimiento y Conservación	15,079.5	-15,079.5				
c6) Servicios de Comunicación Social y Publicidad	1,385.0	-1,385.0				
c7) Servicios de Traslado y Viáticos	7,016.5	-7,016.5				
c8) Servicios Oficiales	1,160.0	-1,160.0				
c9) Otros Servicios Generales	102,542.8	-102,542.8				
D. Transferencias, Asignaciones, Subsidios y Otras Ayudas (D=d1+d2+d3+d4+d5+d6+d7+d8+d9)						
d1) Transferencias Internas y Asignaciones al Sector Público						
d2) Transferencias al Resto del Sector Público						
d3) Subsidios y Subvenciones						
d4) Ayudas Sociales						
d5) Pensiones y Jubilaciones						
d6) Transferencias a Fideicomisos, Mandatos y Otros Análogos						
d7) Transferencias a la Seguridad Social						
d8) Donativos						
d9) Transferencias al Exterior						
E. Bienes Muebles, Inmuebles e Intangibles (E=e1+e2+e3+e4+e5+e6+e7+e8+e9)	50,520.7	-50,520.7				
e1) Mobiliario y Equipo de Administración	27,754.0	-27,754.0				
e2) Mobiliario y Equipo Educativo y Recreativo	75.3	-75.3				
e3) Equipo e Instrumental Médico y de Laboratorio						
e4) Vehículos y Equipo de Transporte	14,743.9	-14,743.9				
e5) Equipo de Defensa y Seguridad						
e6) Maquinaria, Otros Equipos y Herramientas	7,562.5	-7,562.5				
e7) Activos Biológicos						
e8) Bienes Inmuebles						
e9) Activos Intangibles	385.0	-385.0				
F. Inversión Pública (F=f1+f2+f3)						
f1) Obra Pública en Bienes de Dominio Público						
f2) Obra Pública en Bienes Propios						
f3) Proyectos Productivos y Acciones de Fomento						
G. Inversiones Financieras y Otras Provisiones (G=g1+g2+g3+g4+g5+g6+g7)						
g1) Inversiones Para el Fomento de Actividades Productivas						
g2) Acciones y Participaciones de Capital						
g3) Compra de Títulos y Valores						
g4) Concesión de Préstamos						
g5) Inversiones en Fideicomisos, Mandatos y Otros Análogos						
Fideicomiso de Desastres Naturales (Informativo)						
g6) Otras Inversiones Financieras						
g7) Provisiones para Contingencias y Otras Erogaciones Especiales						
H. Participaciones y Aportaciones (H=h1+h2+h3)						
h1) Participaciones						
h2) Aportaciones						
h3) Convenios						
I. Deuda Pública (I=i1+i2+i3+i4+i5+i6+i7)	0.0	826,920.2	826,920.2	826,920.2	826,920.2	0.0
i1) Amortización de la Deuda Pública						
i2) Intereses de la Deuda Pública						
i3) Comisiones de la Deuda Pública						
i4) Gastos de la Deuda Pública						
i5) Costo por Coberturas						
i6) Apoyos Financieros						
i7) Adeudos de Ejercicios Fiscales Anteriores (ADEFAS)		826,920.2	826,920.2	826,920.2	826,920.2	
III. Total de Egresos (III = I + II)	609,864.6	272,177.3	882,041.9	871,352.4	871,352.4	10,689.5

Régimen Estatal de Protección Social en Salud Estado Analítico del Ejercicio del Presupuesto de Egresos Detallado Clasificación Administrativa Del 1 de Enero al 30 de Abril de 2020 (Miles de Pesos)						
Concepto ©	Egresos					Subejercicio
	Aprobado	Ampliaciones/ (Reducciones)	Modificado	Devengado	Pagado	
I. Gasto No Etiquetado (I=A+B+C+D+E+F+G+H)	9,542.9	45,578.8	55,121.7	44,432.2	44,432.2	10,689.5
Régimen Estatal de Protección Social en Salud (208C060000)	9,542.9	45,578.8	55,121.7	44,432.2	44,432.2	10,689.5
II. Gasto Etiquetado (II=A+B+C+D+E+F+G+H)	600,321.7	226,598.5	826,920.2	826,920.2	826,920.2	0.0
Régimen Estatal de Protección Social en Salud (208C060000)	600,321.7	226,598.5	826,920.2	826,920.2	826,920.2	0.0
III. Total de Egresos (III = I + II)	609,864.6	272,177.3	882,041.9	871,352.4	871,352.4	10,689.5

Régimen Estatal de Protección Social en Salud						
Estado Analítico del Ejercicio del Presupuesto de Egresos Detallado						
Clasificación Funcional (Finalidad y Función)						
Del 1 de Enero al 30 de Abril de 2020						
(Miles de Pesos)						
Concepto (c)	Egresos					Subejercicio
	Aprobado (d)	Ampliaciones/ (Reducciones)	Modificado	Devengado	Pagado	
I. Gasto No Etiquetado (I=A+B+C+D)	9,542.9	45,578.8	55,121.7	44,432.2	44,432.2	10,689.5
A. Gobierno (A=a1+a2+a3+a4+a5+a6+a7+a8)						
a1) Legislación						
a2) Justicia						
a3) Coordinación de la Política de Gobierno						
a4) Relaciones Exteriores						
a5) Asuntos Financieros y Hacendarios						
a6) Seguridad Nacional						
a7) Asuntos de Orden Público y de Seguridad Interior						
a8) Otros Servicios Generales						
B. Desarrollo Social (B=b1+b2+b3+b4+b5+b6+b7)	9,542.9	45,578.8	55,121.7	44,432.2	44,432.2	10,689.5
b1) Protección Ambiental						
b2) Vivienda y Servicios a la Comunidad						
b3) Salud	9,542.9	45,578.8	55,121.7	44,432.2	44,432.2	10,689.5
b4) Recreación, Cultura y Otras Manifestaciones Sociales						
b5) Educación						
b6) Protección Social						
b7) Otros Asuntos Sociales						
C. Desarrollo Económico (C=c1+c2+c3+c4+c5+c6+c7+c8+c9)						
c1) Asuntos Económicos, Comerciales y Laborales en General						
c2) Agropecuaria, Silvicultura, Pesca y Caza						
c3) Combustibles y Energía						
c4) Minería, Manufacturas y Construcción						
c5) Transporte						
c6) Comunicaciones						
c7) Turismo						
c8) Ciencia, Tecnología e Innovación						
c9) Otras Industrias y Otros Asuntos Económicos						
D. Otras No Clasificadas en Funciones Anteriores (D=d1+d2+d3+d4)						
d1) Transacciones de la Deuda Pública / Costo Financiero de la Deuda						
d2) Transferencias, Participaciones y Aportaciones Entre Diferentes Niveles y Órdenes de Gobierno						
d3) Saneamiento del Sistema Financiero						
d4) Adeudos de Ejercicios Fiscales Anteriores						
II. Gasto Etiquetado (II=A+B+C+D)	600,321.7	226,598.5	826,920.2	826,920.2	826,920.2	
A. Gobierno (A=a1+a2+a3+a4+a5+a6+a7+a8)						
a1) Legislación						
a2) Justicia						
a3) Coordinación de la Política de Gobierno						
a4) Relaciones Exteriores						
a5) Asuntos Financieros y Hacendarios						
a6) Seguridad Nacional						
a7) Asuntos de Orden Público y de Seguridad Interior						
a8) Otros Servicios Generales						
B. Desarrollo Social (B=b1+b2+b3+b4+b5+b6+b7)	600,321.7	-600,321.7				
b1) Protección Ambiental						
b2) Vivienda y Servicios a la Comunidad						
b3) Salud	600,321.7	-600,321.7				
b4) Recreación, Cultura y Otras Manifestaciones Sociales						
b5) Educación						
b6) Protección Social						
b7) Otros Asuntos Sociales						
C. Desarrollo Económico (C=c1+c2+c3+c4+c5+c6+c7+c8+c9)						
c1) Asuntos Económicos, Comerciales y Laborales en General						
c2) Agropecuaria, Silvicultura, Pesca y Caza						
c3) Combustibles y Energía						
c4) Minería, Manufacturas y Construcción						
c5) Transporte						
c6) Comunicaciones						
c7) Turismo						
c8) Ciencia, Tecnología e Innovación						
c9) Otras Industrias y Otros Asuntos Económicos						
D. Otras No Clasificadas en Funciones Anteriores (D=d1+d2+d3+d4)		826,920.2	826,920.2	826,920.2	826,920.2	
d1) Transacciones de la Deuda Pública / Costo Financiero de la Deuda						
d2) Transferencias, Participaciones y Aportaciones Entre Diferentes Niveles y Órdenes de Gobierno						
d3) Saneamiento del Sistema Financiero		826,920.2	826,920.2	826,920.2	826,920.2	
d4) Adeudos de Ejercicios Fiscales Anteriores						
III. Total de Egresos (III = I + II)	609,864.6	272,177.3	882,041.9	871,352.4	871,352.4	10,689.5

Régimen Estatal de Protección Social en Salud
Estado Analítico del Ejercicio del Presupuesto de Egresos Detallado
Clasificación de Servicios Personales por Categoría
Del 1 de Enero al 30 de Abril de 2020
(Miles de Pesos)

Concepto (c)	Egresos					Subejercicio
	Aprobado	Ampliaciones/ (Reducciones)	Modificado	Devengado	Pagado	
I. Gasto No Etiquetado (I=A+B+C+D+E+F)		52,625.2	52,625.2	43,664.1	43,664.1	8,961.1
A. Personal Administrativo y de Servicio Público						
B. Magisterio						
C. Servicios de Salud (C=c1+c2)		52,625.2	52,625.2	43,664.1	43,664.1	8,961.1
c1) Personal Administrativo		52,625.2	52,625.2	43,664.1	43,664.1	8,961.1
c2) Personal Médico, Paramédico y afín						
D. Seguridad Pública						
E. Gastos asociados a la implementación de nuevas leyes federales o reformas a las mismas (E = e1 + e2)						
e1) Nombre del Programa o Ley 1						
e2) Nombre del Programa o Ley 2						
F. Sentencias laborales definitivas						
II. Gasto Etiquetado (II=A+B+C+D+E+F)	325,861.8	-325,861.8				
A. Personal Administrativo y de Servicio Público						
B. Magisterio						
C. Servicios de Salud (C=c1+c2)	325,861.8	-325,861.8				
c1) Personal Administrativo	325,861.8	-325,861.8				
c2) Personal Médico, Paramédico y afín						
D. Seguridad Pública						
E. Gastos asociados a la implementación de nuevas leyes federales o reformas a las mismas (E = e1 + e2)						
e1) Nombre del Programa o Ley 1						
e2) Nombre del Programa o Ley 2						
F. Sentencias laborales definitivas						
III. Total del Gasto en Servicios Personales (III = I + II)	325,861.8	-273,236.6	52,625.2	43,664.1	43,664.1	8,961.1