

INSTITUTO DE CAPACITACIÓN Y ADIESTRAMIENTO PARA EL TRABAJO INDUSTRIAL

ICATI

CONTENIDO		PÁGINA
I.	INFORMACIÓN CONTABLE	
	ESTADO DE SITUACIÓN FINANCIERA	5
	ESTADO DE ACTIVIDADES	6
	ESTADO DE VARIACIÓN EN LA HACIENDA PÚBLICA	7
	ESTADO DE CAMBIOS EN LA SITUACIÓN FINANCIERA	8
	ESTADO DE FLUJOS DE EFECTIVO	9
	ESTADO ANALÍTICO DEL ACTIVO	10
	ESTADO ANALÍTICO DE LA DEUDA Y OTROS PASIVOS	11
	NOTAS A LOS ESTADOS FINANCIEROS	12
II.	INFORMACIÓN PRESUPUESTARIA	27
III.	INFORMACIÓN PROGRAMÁTICA	43
IV.	ANEXOS ESTABLECIDOS EN DIFERENTES ORDENAMIENTOS	53
V.	FORMATOS PARA EL CUMPLIMIENTO DE LA LEY DE DISCIPLINA FINANCIERA DE LAS ENTIDADES FEDERATIVAS Y LOS MUNICIPIOS	59

ICATI

Instituto de Capacitación y Adiestramiento para el Trabajo Industrial
Estado de Situación Financiera
Al 31 de Diciembre de 2020 y 2019
(Miles de Pesos)

Concepto	Año		Concepto	Año	
	2020	2019		2020	2019
ACTIVO			PASIVO		
<i>Activo Circulante</i>			<i>Pasivo Circulante</i>		
Efectivo y Equivalentes	75,004.5	1,042.2	Cuentas por Pagar a Corto Plazo	8,142.6	13,490.8
Derechos a Recibir Efectivo o Equivalentes	845.8	333.3	Documentos por Pagar a Corto Plazo		
Derechos a Recibir Bienes o Servicios		90.0	Porción a Corto Plazo de la Deuda Pública a Largo Plazo		
Inventarios			Titulos y Valores a Corto Plazo		
Almacenes			Pasivos Diferidos a Corto Plazo		
Estimación por Pérdida o Deterioro de Activos Circulantes			Fondos y Bienes de Terceros en Garantía y/o Administración a Corto Plazo		
Otros Activos Circulantes			Provisiones a Corto Plazo		
			Otros Pasivos a Corto Plazo		
Total de Activos Circulantes	75,850.3	1,465.5	Total de Pasivos Circulantes	8,142.6	13,490.8
<i>Activo No Circulante</i>			<i>Pasivo No Circulante</i>		
Inversiones Financieras a Largo Plazo			Cuentas por Pagar a Largo Plazo		
Derechos a Recibir Efectivo o Equivalentes a Largo Plazo			Documentos por Pagar a Largo Plazo		
Bienes Inmuebles, Infraestructura y Construcciones en Proceso	578,332.1	547,673.2	Deuda Pública a Largo Plazo		
Bienes Muebles	377,718.0	383,865.0	Pasivos Diferidos a Largo Plazo		
Activos Intangibles			Fondos y Bienes de Terceros en Garantía y/o en Administración a Largo Plazo		
Depreciación, Deterioro y Amortización Acumulada de Bienes	-524,948.8	-514,651.7	Provisiones a Largo Plazo		
Activos Diferidos					
Estimación por Pérdida o Deterioro de Activos no Circulantes			Total de Pasivos No Circulantes		
Otros Activos no Circulantes					
			Total del Pasivo	8,142.6	13,490.8
Total de Activos No Circulantes	431,101.3	416,886.5	HACIENDA PÚBLICA/ PATRIMONIO		
Total del Activo	506,951.6	418,352.0	<i>Hacienda Pública/Patrimonio Contribuido</i>	152,009.0	152,009.0
			Aportaciones	152,009.0	152,009.0
			Donaciones de Capital		
			Actualización de la Hacienda Pública / Patrimonio		
			Hacienda Pública/Patrimonio Generado	346,800.0	252,852.2
			Resultados del Ejercicio (Ahorro / Desahorro)	74,754.5	-54,620.9
			Resultados de Ejercicios Anteriores	-8,522.9	57,563.6
			Revalúos	280,568.4	249,909.5
			Reservas		
			Rectificaciones de Resultados de Ejercicios Anteriores		
			Exceso o insuficiencia en la Actualización de la Hacienda Pública/Patrimonio		
			Resultado por Posición Monetaria		
			Resultado por Tenencia de Activos no Monetarios		
			Total Hacienda Pública/ Patrimonio	498,809.0	404,861.2
			Total del Pasivo y Hacienda Pública / Patrimonio	506,951.6	418,352.0

CUENTA PÚBLICA DEL GOBIERNO, ORGANISMOS AUXILIARES Y AUTÓNOMOS DEL ESTADO DE MÉXICO 2020

Instituto de Capacitación y Adiestramiento para el Trabajo Industrial
Estado de Actividades
Del 1 de Enero al 31 de Diciembre de 2020 y 2019
(Miles de Pesos)

Concepto	2020	2019
INGRESOS Y OTROS BENEFICIOS		
Ingresos de la Gestión		
Impuestos		
Cuotas y Aportaciones de Seguridad Social		
Contribuciones de Mejoras		
Derechos		
Productos		
Aprovechamientos		
Ingresos por Venta de Bienes y Prestación de Servicios		
Participaciones, Aportaciones, Convenios Incentivos Derivados de la Colaboración Fiscal, Fondos Distintos de Aportaciones, Transferencias, Asignaciones, Subsidios y Subvenciones y Pensiones y Jubilaciones	472,219.1	371,498.1
Participaciones, Aportaciones, Convenios, Incentivos Derivados de la Colaboración Fiscal y Fondos Distintos de Aportaciones		
Transferencia, Asignaciones, Subsidios y Subvenciones y Pensiones y Jubilaciones	472,219.1	371,498.1
Otros Ingresos y Beneficios	4,500.1	5,352.9
Ingresos Financieros		
Incremento por Variación de Inventarios	3,778.1	1,303.9
Disminución del Exceso de Estimaciones por Pérdida o Deterioro u Obsolescencia		
Disminución del Exceso de Provisiones		
Otros Ingresos y Beneficios Varios	722.0	4,049.0
Total de Ingresos y Otros Beneficios	476,719.2	376,851.0
GASTOS Y OTRAS PÉRDIDAS		
Gastos de Funcionamiento	385,520.6	402,426.1
Servicios Personales	329,570.4	340,082.3
Materiales y Suministros	6,862.8	10,407.1
Servicios Generales	49,087.4	51,936.7
Transferencia, Asignaciones, Subsidios y Otras Ayudas		
Transferencias Internas y Asignaciones al Sector Público		
Transferencias al Resto del Sector Público		
Subsidios y Subvenciones		
Ayudas Sociales		
Pensiones y Jubilaciones		
Transferencias a Fideicomisos, Mandatos y Contratos Análogos		
Transferencias a la Seguridad Social		
Donativos		
Transferencias al Exterior		
Participaciones y Aportaciones		
Participaciones		
Aportaciones		
Convenios		
Intereses, Comisiones y Otros Gastos de la Deuda Pública		
Intereses de la Deuda Pública		
Comisiones de la Deuda Pública		
Gastos de la Deuda Pública		
Costo por Coberturas		
Apoyos Financieros		
Otros Gastos y Pérdidas Extraordinarias	16,444.1	29,045.8
Estimaciones, Depreciaciones, Deterioros, Obsolescencia y Amortizaciones	15,189.1	28,726.2
Provisiones		
Disminución de Inventarios		
Aumento por Insuficiencia de Estimaciones por Pérdida o Deterioro y Obsolescencia		
Aumento por Insuficiencia de Provisiones		
Otros Gastos	1,255.0	319.6
Inversión Pública		
Inversión Pública no Capitalizable		
Total de Gastos y Otras Pérdidas	401,964.7	431,471.9
Resultados del Ejercicio (Ahorro/Desahorro)	74,754.5	-54,620.9

Instituto de Capacitación y Adiestramiento para el Trabajo Industrial					
Estado de Variación en la Hacienda Pública					
Del 1 de Enero al 31 de Diciembre 2020 y 2019					
Concepto	Hacienda Pública / Patrimonio Contribuido	Hacienda Pública / Patrimonio Generado de Ejercicios Anteriores	Hacienda Pública / Patrimonio Generado del Ejercicio	Exceso o Insuficiencia en la Actualización de la Hacienda Pública / Patrimonio	Total
Hacienda Pública / Patrimonio Contribuido Neto de 2019	152,009.0				152,009.0
Aportaciones	152,009.0				152,009.0
Donaciones de Capital					
Actualización de la Hacienda Pública/Patrimonio					
Hacienda Pública / Patrimonio Generado Neto de 2019		307,473.1	-54,620.9		252,852.2
Resultados del Ejercicio (Ahorro/Desahorro)			-54,620.9		-54,620.9
Resultados de Ejercicios Anteriores		57,563.6			57,563.6
Revalúos		249,909.5			249,909.5
Reservas					
Rectificaciones de Resultados de Ejercicios Anteriores					
Exceso o Insuficiencia en la Actualización de la Hacienda Pública / Patrimonio Neto de 2019					
Resultado por Posición Monetaria					
Resultado por Tenencia de Activos no Monetarios					
Hacienda Pública / Patrimonio Neto Final de 2019	152,009.0	307,473.1	-54,620.9		404,861.2
Cambios en la Hacienda Pública / Patrimonio Contribuido Neto de 2020					
Aportaciones					
Donaciones de Capital					
Actualización de la Hacienda Pública/Patrimonio					
Variaciones de la Hacienda Pública / Patrimonio Generado Neto de 2020		-66,086.5	160,034.3		93,947.8
Resultados del Ejercicio (Ahorro/Desahorro)			74,754.5		74,754.5
Resultados de Ejercicios Anteriores		-66,086.5	54,620.9		-11,465.6
Revalúos			30,658.9		30,658.9
Reservas					
Rectificaciones de Resultados de Ejercicios Anteriores					
Cambios en el Exceso o Insuficiencia en la Actualización de la Hacienda Pública / Patrimonio Neto de 2020					
Resultado por Posición Monetaria					
Resultado por Tenencia de Activos no Monetarios					
Hacienda Pública / Patrimonio Neto Final de 2020	152,009.0	241,386.6	105,413.4	0.0	498,809.0

Instituto de Capacitación y Adiestramiento para el Trabajo Industrial
Estado de Cambios en la Situación Financiera
Del 1 de Enero al 31 de Diciembre de 2020
(Miles de pesos)

Concepto	Origen	Aplicación
ACTIVO	16,534.1	105,133.7
Activo Circulante	90.0	74,474.8
Efectivo y Equivalentes		73,962.3
Derechos a Recibir Efectivo o Equivalentes		512.5
Derechos a Recibir Bienes o Servicios	90.0	
Inventarios		
Almacenes		
Estimación por Pérdida o Deterioro de Activos Circulantes		
Otros Activos Circulantes		
Activo No circulante	16,444.1	30,658.9
Inversiones Financieras a Largo Plazo		
Derechos a Recibir Efectivo o Equivalentes a Largo Plazo		
Bienes Inmuebles, Infraestructura y Construcciones en Proceso		30,658.9
Bienes Muebles	6,147.0	
Activos Intangibles		
Depreciación, Deterioro y Amortización Acumulada de Bienes	10,297.1	
Activos Diferidos		
Estimación por Pérdida o Deterioro de Activos no Circulantes		
Otros Activos no Circulantes		
PASIVO		5,348.2
Pasivo Circulante		5,348.2
Cuentas por Pagar a Corto Plazo		5,348.2
Documentos por Pagar a Corto Plazo		
Porción a Corto Plazo de la Deuda Pública a Largo Plazo		
Títulos y Valores a Corto Plazo		
Pasivos Diferidos a Corto Plazo		
Fondos y Bienes de Terceros en Garantía y/o Administración a Corto Plazo		
Provisiones a Corto Plazo		
Otros Pasivos a Corto Plazo		
Pasivo No Circulante		
Cuentas por Pagar a Largo Plazo		
Documentos por Pagar a Largo Plazo		
Deuda Pública a Largo Plazo		
Pasivos Diferidos a Largo Plazo		
Fondos y Bienes de Terceros en Garantía y/o en Administración a Largo Plazo		
Provisiones a Largo Plazo		
HACIENDA PÚBLICA/PATRIMONIO	50,792.5	66,077.5
Hacienda Pública/Patrimonio Contribuido		
Aportaciones		
Donaciones de Capital		
Actualización de la Hacienda Pública/Patrimonio		
Hacienda Pública/Patrimonio Generado	50,792.5	66,077.5
Resultados del Ejercicio (Ahorro/Desahorro)	20,133.6	
Resultados de Ejercicios Anteriores		66,077.5
Revalúos	30,658.9	
Reservas		
Exceso o insuficiencia en la Actualización de la Hacienda Pública/Patrimonio		
Resultado por Posición Monetaria		
Resultado por Tenencia de Activos no Monetarios		

Instituto de Capacitación y Adiestramiento para el Trabajo Industrial
Estado de Flujos de Efectivo
Del 1 de Enero al 31 de Diciembre de 2020 y 2019
(MILES DE PESOS)

Concepto	2020	2019
Flujos de Efectivo de las Actividades de Operación		
Origen	476,719.2	376,851.0
Impuestos		
Cuotas y Aportaciones de Seguridad Social		
Contribuciones de Mejoras		
Derechos		
Productos	3,778.1	1,303.9
Aprovechamientos		
Ingresos por Venta de Bienes y Prestación de Servicios		
Participaciones, Aportaciones, Convenios, Incentivos de la Colaboración Fiscal y Fondos Distintos de Aportaciones		
Transferencias, Asignaciones, Subsidios y Subvenciones, y Pensiones y Jubilaciones	472,219.1	371,498.1
Otros Orígenes de Operación	722.0	4,049.0
Aplicación	401,964.7	431,471.9
Servicios Personales	329,570.4	340,082.3
Materiales y Suministros	6,862.8	10,407.1
Servicios Generales	49,087.4	51,936.7
Transferencias Internas y Asignaciones al Sector Público		
Transferencias al Resto del Sector Público		
Subsidios y Subvenciones		
Ayudas Sociales		
Pensiones y Jubilaciones		
Transferencias a Fideicomisos, Mandatos y Contratos Análogos		
Transferencias a la Seguridad Social		
Donativos		
Transferencias al Exterior		
Participaciones		
Aportaciones		
Convenios		
Otras Aplicaciones de Operación	16,444.1	29,045.8
Flujos Netos de Efectivo por Actividades de Operación	74,754.5	-54,620.9
Flujos de Efectivo de las Actividades de Inversión		
Origen	16,534.1	86,569.3
Bienes Inmuebles, Infraestructura y Construcciones en Proceso		
Bienes Muebles	16,444.1	28,647.6
Otros Orígenes de Inversión	90.0	57,921.7
Aplicación	31,171.4	21,884.3
Bienes Inmuebles, Infraestructura y Construcciones en Proceso	30,658.9	11,631.8
Bienes Muebles		10,162.5
Otras Aplicaciones de Inversión	512.5	90.0
Flujos Netos de Efectivo por Actividades de Inversión	-14,637.3	64,685.0
Flujo de Efectivo de las Actividades de Financiamiento		
Origen	30,658.9	
Endeudamiento Neto		
Interno		
Externo		
Otros Orígenes de Financiamiento	30,658.9	
Aplicación	16,813.8	9,797.6
Servicios de la Deuda		
Interno		
Externo		
Otras Aplicaciones de Financiamiento	16,813.8	9,797.6
Flujos Netos de Efectivo por Actividades de Financiamiento	13,845.1	-9,797.6
Incremento/Disminución Neta en el Efectivo y Equivalentes al Efectivo	73,962.3	266.5
Efectivo y Equivalentes al Efectivo al Inicio del Ejercicio	1,042.2	775.7
Efectivo y Equivalentes al Efectivo al Final del Ejercicio	75,004.5	1,042.2

CUENTA PÚBLICA DEL GOBIERNO, ORGANISMOS AUXILIARES Y AUTÓNOMOS DEL ESTADO DE MÉXICO 2020

Instituto de Capacitación y Adiestramiento para el Trabajo Industrial
Estado Analfítico del Activo
Del 1 de Enero al 31 de Diciembre de 2020
(Miles de Pesos)

Concepto	Saldo Inicial	Cargos del Período	Abonos del Período	Saldo Final	Variación del Período
	1	2	3	4 = (1+2-3)	(4-1)
ACTIVO	418,352.0	1,966,213.1	1,877,613.5	506,951.6	88,599.6
Activo Circulante	1,465.5	1,914,091.4	1,839,706.6	75,850.3	74,384.8
Efectivo y Equivalentes	1,042.2	1,438,316.1	1,364,353.8	75,004.5	73,962.3
Derechos a Recibir Efectivo o Equivalentes	333.3	475,775.3	475,262.8	845.8	512.5
Derechos a Recibir Bienes o Servicios	90.0		90.0		-90.0
Inventarios					
Almacenes					
Estimación por Pérdida o Deterioro de Activos Circulantes					
Otros Activos Circulantes					
Activo No Circulante	416,886.5	52,121.7	37,906.9	431,101.3	14,214.8
Inversiones Financieras a Largo Plazo					
Derechos a Recibir Efectivo o Equivalentes a Largo Plazo					
Bienes Inmuebles, Infraestructura y Construcciones en Proceso	547,673.2	45,033.5	14,374.6	578,332.1	30,658.9
Bienes Muebles	383,865.0	2,153.0	8,300.0	377,718.0	-6,147.0
Activos Intangibles					
Depreciación, Deterioro y Amortización Acumulada de Bienes	-514,651.7	4,935.2	15,232.3	-524,948.8	-10,297.1
Activos Diferidos					
Estimación por Pérdida o Deterioro de Activos no Circulantes					
Otros Activos no Circulantes					

Instituto de Capacitación y Adiestramiento para el Trabajo Industrial
 Estado Analítico de la Deuda y Otros Pasivos
 Del 1 de Enero al 31 de Diciembre de 2020
 (Miles de Pesos)

Denominación de las Deudas	Moneda de Contratación	Institución o País Acreedor	Saldo Inicial del Periodo	Saldo Final del Periodo
DEUDA PÚBLICA				
Corto Plazo				
Deuda Interna				
Instituciones de Crédito				
Títulos y Valores				
Arrendamientos Financieros				
Deuda Externa				
Organismos Financieros Internacionales				
Deuda Bilateral				
Títulos y Valores				
Arrendamientos Financieros				
<i>Subtotal a Corto Plazo</i>				
Largo Plazo				
Deuda Interna				
Instituciones de Crédito				
Títulos y Valores				
Arrendamientos Financieros				
Deuda Externa				
Organismos Financieros Internacionales				
Deuda Bilateral				
Títulos y Valores				
Arrendamientos Financieros				
<i>Subtotal a Largo Plazo</i>				
Otros Pasivos			13,490.8	8,142.6
<i>Total de Deuda y Otros Pasivos</i>			<i>13,490.8</i>	<i>8,142.6</i>

NOTAS A LOS ESTADOS FINANCIEROS

ESTADO DE SITUACIÓN FINANCIERA

ACTIVO

- Efectivo y Equivalentes

Caja y Bancos:

El efectivo en Caja y Bancos del Instituto de Capacitación y Adiestramiento para el Trabajo Industrial (ICATI) está constituido por moneda de curso legal y se encuentra a su valor nominal. En ellas se registra principalmente la operación y manejo de los recursos autorizados para gasto corriente.

	Bancos/Tesorería	2020	2019
BBVA			
Cta. 872		98.7	1,037.2
Cta. 564		5,899.8	0.0
Cta. 629		13.7	0.0
Cta. 599		67.0	
Cta. 548		68,879.0	
SANTANDER			
Cta. 497		45.1	0.0
BANCO AZTECA			
Cta. 780		0.8	0.0
BANAMEX			
Cta. 398		0.0	5.0
Total Efectivo y Equivalentes		75,004.5	1,042.2

Cuentas por Cobrar a corto plazo

Refleja los importes que se tienen pendientes de cobro derivados de los subsidios presupuestales destinados al gasto, ambos se registran como cuenta por cobrar con plazo de 365 días.

	2020	2019
Fondo para la Vivienda Suteym	550.0	333.3
Cuentas por Cobrar a Corto Plazo	295.8	0.0
Total Cuentas Por Cobrar	845.8	333.3

Anticipo a Proveedores por Adquisición de Bienes y Prestación de Servicios a Corto Plazo

	2020	2019
Interacciones, S. A. Fid. (FROA)	0.0	90.0
Total Anticipo a Proveedores por Adquisición de Bienes y Prestación de Servicios a Corto Plazo	0.0	90.0

Bienes Muebles, Inmuebles e Intangibles

Los inmuebles, equipo de transporte, maquinaria y equipo, mobiliario y equipo de oficina, equipo de cómputo y accesorios, se registran a su costo de adquisición o construcción, incluyendo el Impuesto al Valor Agregado, debido a que el régimen fiscal del Centro de Control de Confianza, es de persona moral con fines no lucrativos, no contribuyentes.

Tratándose de las adquisiciones de bienes muebles, cuyo costo unitario de adquisición sea igual o superior a 70 veces el valor diario de la UMA, deberán registrarse contablemente como un aumento en el activo no circulante y la unidad ejecutora del gasto que los adquiera deberá informar al área de control patrimonial para que los bienes sean incluidos en el sistema de control patrimonial a fin de que el saldo de la cuenta de bienes muebles corresponda al monto total del sistema de control patrimonial incluyendo aquellos bienes adquiridos a través de fideicomisos, dichos montos deberán ser conciliados semestralmente; aquellas adquisiciones con un importe menor se deberán registrar contablemente como un gasto. En ambos casos se afectará el presupuesto de egresos en la partida y programa correspondiente

Para efectos del control administrativo, las adquisiciones de bienes muebles, con un costo igual o mayor a 35 veces el valor diario de la UMA pero menor de 70 veces el valor diario de la UMA, también deberán incorporarse al sistema de control patrimonial, no así para la conciliación contable. Los bienes muebles adquiridos con un costo menor a 35 veces el valor diario de la UMA, se deberán considerar bienes no inventariables y no requerirán de control administrativo alguno.

Se actualizará el valor de los bienes muebles, su depreciación acumulada y del ejercicio, con base en lo estipulado en el Manual Único de Contabilidad Gubernamental, que toma como base lo establecido en la NIF B-10, de las Normas de Información Financiera, emitidas por el Instituto Mexicano de Contadores Públicos, a través del CINIF.

La obra pública se registra como construcciones en proceso con base en las autorizaciones de pago de las estimaciones físico-financieras, procediendo en su capitalización como activo no circulante y se incorpora al patrimonio cuando se concluye la obra, de conformidad con el acta de entrega-recepción o con el acta administrativa de finiquito.

La cuenta de Terrenos por el período a reportar ha tenido movimientos con respecto al ejercicio 2019, su saldo al mes de diciembre de 2020 es de 172 millones 095.9 miles de pesos, el cual incluye la revaluación por un monto de 39 millones 287.3 miles de pesos.

CUENTA PÚBLICA DEL GOBIERNO, ORGANISMOS AUXILIARES Y AUTÓNOMOS DEL ESTADO DE MÉXICO 2020

CONCEPTO	2020	2019
REVALUACIÓN ACUMULADA	39,287.3	39,287.3
E. TLALNEPANTLA	3,084.4	3,084.4
E. IXTAPAN DE LA SAL	3,371.3	2,953.3
E. CHALCO	6,425.2	6,425.2
E. JILOTEPEC	3,509.1	3,509.2
E. VALLE DE BRAVO	8,186.8	8,186.8
E. NAUCALPAN	7,665.7	7,665.7
E. SAN FELIPE DEL PROGRESO	48.0	48.0
E. TEMOAYA	636.6	636.6
E. CHIMALHUCAN	14,614.1	996.7
E. TEJUPILCO	176.0	176.0
E. ZUMPANGO	1,066.2	1,066.3
E. ALMOLOYA DE ALQUISIRAS	598.0	598.0
E. LERMA	2,086.1	2,086.1
E. TEXCOCO	26.9	26.9
E. CUATITLAN IZCALLI	14,810.2	14,810.2
E. OTUMBA	1,240.0	1,240.0
E. ATLACOMULCO	1,035.6	1,035.6
E. IXPALUCA	270.0	270.0
E. ECATEPEC	7,342.0	7,342.0
E. TECAMAC	1,180.6	1,180.5
E. ATIZAPAN DE ZARAGOZA	1,027.1	1,027.1
E. NÍCOLAS ROMERO	8,059.9	8,059.9
E. TULTITLAN	9,078.3	1,494.9
E. CHIMALHUACAN II	874.8	874.8
E. OCOYOACAC	1,383.7	1,383.7
E. METEPEC	5,795.0	5,795.0
E. ACAMBAY	1,182.7	1,182.7
E. IXTLAHUACA	1,024.8	1,024.8
E. CUATITLAN MÉXICO	10,300.0	10,300.0
E. COACALCO	12,750.0	12,750.0
E. TEOTIHUACAN	70.0	70.0
E. SAN SALVADOR ATENCO	2,953.3	
E. TEPOTZOTLAN	936.2	936.2
TOTAL	172,095.9	147,524.1

Estimaciones y Deterioros

La depreciación de los activos no circulantes, se calcula sobre valores de inversión por el método de línea recta a partir del mes siguiente a que se adquieren o entran en operación los bienes respectivos; aplicando los porcentos establecidos en el Manual Único de Contabilidad Gubernamental para las dependencias y entidades públicas del Gobierno y Municipios de Estado de México como sigue:

	Tasa Anual
• Edificios y Construcciones	2%
• Mobiliario y Equipo de Oficina	3%
• Equipo de Cómputo y Accesorios	20%
• Equipo de Transporte	10%
• Maquinaria y Equipo	10%

BIENES INMUEBLES

INVERSIÓN	HISTÓRICO	ACTUALIZACIÓN	2020	2019
Terrenos	132,808.4	39,287.5	172,095.9	147,524.1
Edificios no Habitacionales	242,267.7	152,407.8	394,674.5	388,587.4
Construcciones en Proceso en Bienes Propios	11,561.7		11,561.7	11,561.7
TOTAL DE INVERSIÓN	386,636.8	191,695.3	578,332.1	547,673.2
Depreciación Acumulada	67,460.0	140,564.9	208,024.9	203,951.6
BIENES INMUEBLES NETOS	319,176.8	51,130.4	370,307.2	343,721.6

BIENES MUEBLES

INVERSIÓN	HISTÓRICO	ACTUALIZACIÓN	2020	2019
Mobiliario y Equipo	177,212.3	110,776.8	287,989.1	292,754.0
Equipo de Transporte	18,990.0	3,455.6	22,445.6	22,445.6
Equipo de Cómputo	46,188.6	9,908.9	56,097.5	57,479.6
Unidades Móviles	2,244.1	8,941.7	11,185.8	11,185.8
TOTAL DE INVERSIÓN	244,635.0	133,083.0	377,718.0	383,865.0
Depreciación Acumulada	182,865.9	134,058.0	316,923.9	310,700.1
BIENES MUEBLES NETOS	61,769.1	-975.0	60,794.1	73,164.9

Depreciación, Deterioro y Amortización Acumulada de Bienes	2020	2019
Depreciación Acumulada de Bienes Inmuebles	208,024.9	203,951.6
Depreciación Acumulada de Bienes Muebles	316,923.9	310,700.1
Total Depreciación, Deterioro y Amortización Acumulada de Bienes	524,948.8	514,651.7

PASIVO:**Cuentas por Pagar a Corto Plazo**

El saldo representa las obligaciones contraídas con proveedores y prestadores de servicios por concepto del suministro de bienes y servicios, a un periodo menor de un año, las obligaciones contraídas se liquidan normalmente en un periodo de hasta 45 días y está integrado como sigue:

Proveedores

La cuenta de Proveedores por pagar a Corto Plazo representa los compromisos al 31 de diciembre de 2020, se consideran el vencimiento menor o igual a 365 días.

	2020	2019
SEGURA Y SÁNCHEZ, CONTADORES Y AUDITORES, S.C.	136.0	110.0
MARIO ESPINOSA SERRANO	216.6	0
GABRIELA MARÍNEZ CRUZ	142.4	0
BETSAR, S. A. DE C. V.	575.9	0
SERVANDO TRINIDAD JÍMENEZ GONZÁLEZ	519.2	0
Total Proveedores	1,590.1	110.0

Contratistas por Obras Públicas por Pagar

	2020	2019
IMIFE TULTEPEC	1,671.0	1,671.0
IMIFE VILLA GUERRERO	0.0	8,615.8
IMIFE AXAPUSCO	1,275.0	1,275.0
Total Contratistas por Obras Públicas por Pagar	2,946.0	11,561.8

Retenciones y Contribuciones por Pagar a Corto Plazo

Los impuestos por pagar están integrados por las contribuciones retenidas por concepto de Impuesto Sobre la Renta retenido por salarios a los servidores públicos del Organismo.

	2020	2019
Retenciones de ISR sueldos y salarios	1,517.4	1,502.2

Otras Cuentas por Pagar a Corto Plazo a Menos de 30 Días.

El saldo corresponde principalmente al pasivo por otras cuentas por pagar.

	2020	2019
OTRAS CUENTAS POR PAGAR A CORTO PLAZO (GEM)	1,042.9	316.8
ACREEDORES EDAYOS Y OFICINAS	8.8	0.0
CUENTA POR PAGAR IMPUESTO ESTATAL	1,037.5	0.0
Total Retenciones y Contribuciones por Pagar a Corto Plazo	2,089.2	316.8

El Instituto de Capacitación y Adiestramiento para el Trabajo Industrial (ICATI) obtuvo cuentas por pagar a corto plazo por 2 millones 089.2 miles de pesos.

2. ESTADO DE ACTIVIDADES

Ingresos y Otros Beneficios

El Instituto de Capacitación y Adiestramiento para el Trabajo Industrial (ICATI) obtuvo ingresos por 476 millones 719.2 miles de pesos.

Los Ingresos del Organismo se detallan a continuación:

Ingresos	2020	2019
Subsidios y Subvenciones	472,219.1	371,498.1
Intereses Ganados de Valores, Créditos, Bonos	3,778.1	1,303.9
Otros Ingresos y Beneficios Varios	722.0	4,049.0
Total de Ingresos	476,719.2	376,851.0

Gastos y Otras Pérdidas:

El Instituto de Capacitación y Adiestramiento para el Trabajo Industrial (ICATI) tuvo gastos netos al 31 de diciembre de 2020 por los siguientes conceptos:

Gastos de Funcionamiento	2020	2019
Servicios Personales	329,570.4	340,082.3
Materiales y Suministros	6,862.8	10,407.1
Servicios Generales	49,087.4	51,936.7
Total de Gastos y Otras Pérdidas	385,520.6	402,426.1

3. ESTADO DE VARIACIÓN EN LA HACIENDA PÚBLICA

El patrimonio del Instituto de Capacitación y Adiestramiento para el Trabajo Industrial (ICATI) obtuvo un Resultado del Ejercicio al 31 de Diciembre de 2020 como un ahorro por la cantidad de 74 millones 754.5 miles de pesos

4. ESTADO DE FLUJOS DE EFECTIVO

Efectivo y equivalentes

1. El análisis de los saldos inicial y final que figuran en la última parte del Estado de Flujo de Efectivo en la cuenta de efectivo y equivalentes es como sigue:

FLUJOS DE EFECTIVO	2020	2019
Efectivo en Bancos –Tesorería	75,004.5	1,042.2
Efectivo en Bancos- Dependencias	0.0	0.0
Inversiones Temporales (Hasta 3 Meses)	0.0	0.0
Fondos con Afectación Específica	0.0	0.0
Depósitos de Fondos de Terceros y Otros	0.0	0.0
Total de Efectivo y Equivalentes	75,004.5	1,042.2

2. Adquisición de Bienes Muebles e Inmuebles

El organismo no cuenta con eventos posteriores al cierre de 2020.

3. Conciliación de los Flujos de Efectivo Netos de las Actividades de Operación y la cuenta de Ahorro/Desahorro antes de Rubros Extraordinarios.

INTEGRACIÓN DE FLUJO DE EFECTIVO	2020	2019
Flujos Netos de Efectivo por Actividades de Operación	74,754.5	-54,620.9
Flujos Netos de Efectivo por Actividades de Inversión	-14,637.3	64,685.0
Flujos Netos de Efectivo por actividades de Financiamiento	16,813.8	-9,797.6
Efectivo y Equivalentes al Efectivo al Inicio del Ejercicio	1,042.2	775.7
Efectivo y Equivalentes al Efectivo al Final del Ejercicio	75,004.5	1,042.2

5. CONCILIACIÓN ENTRE LOS INGRESOS PRESUPUESTARIOS Y CONTABLES, ASÍ COMO ENTRE LOS EGRESOS PRESUPUESTARIOS Y LOS GASTOS CONTABLES

La conciliación se presentará atendiendo a lo dispuesto por el Acuerdo por el que se emite el formato de conciliación entre los ingresos presupuestarios y contables, así como entre los egresos presupuestarios y los gastos contables.

Instituto de Capacitación y Adiestramiento para el Trabajo Industrial Conciliación entre los Ingresos Presupuestarios y Contables Correspondiente del 1 de Enero al 31 de Diciembre de 2020 (Miles de Pesos)	
1. Ingresos Presupuestarios	481,915.8
2. Más Ingresos Contables no Presupuestarios	0.0
Ingresos Financieros	
Incremento por Variación de Inventarios	
Disminución del Exceso de Estimaciones por Pérdida o Deterioro u Obsolescencia	
Disminución del Exceso de Provisiones	
Otros Ingresos y Beneficios Varios	
Otros Ingresos Contables no Presupuestarios	
3. Menos Ingresos Presupuestarios no Contables	5,196.6
Aprovechamientos Patrimoniales	
Ingresos Derivados de Financiamientos	5196.6
Otros Ingresos Presupuestarios no Contables	
4. Ingresos Contables (4 = 1 + 2 - 3)	476,719.2

Instituto de Capacitación y Adiestramiento para el Trabajo Industrial Conciliación entre los Egresos Presupuestarios y los Gastos Contables Correspondiente del 1 de Enero al 31 de Diciembre de 2020 (Miles de Pesos)	
1.- Total de Egresos Presupuestarios	396,065.4
2.- Menos Egresos Presupuestarios no Contables	10,544.8
Materias Primas y Materiales de Producción y Comercialización	
Materiales y Suministros	
Mobiliario y Equipo de Administración	
Mobiliario y Equipo Educativo y Recreativo	
Equipo e Instrumental Médico y de Laboratorio	
Vehículos y Equipo de Transporte	
Equipo de Defensa y Seguridad	
Maquinaria, Otros Equipos y Herramientas	
Activos Biológicos	
Bienes Inmuebles	
Activos Intangibles	
Obra Pública en Bienes de Dominio Público	
Obra Pública en Bienes Propios	
Acciones y Participaciones de Capital	
Compra de Títulos y Valores	
Concesión de Préstamos	
Inversiones en Fideicomisos, Mandatos y Otros Análogos	
Provisiones para Contingencias y Otras Erogaciones Especiales	
Amortización de la Deuda Pública	
Adeudos de Ejercicios Fiscales Anteriores (ADEFAS)	10,544.8
Otros Egresos Presupuestales no Contables	
3. Más Gastos Contables no Presupuestales	16,444.1
Estimaciones, Depreciaciones, Deterioros, Obsolescencia y Amortizaciones	15,189.1
Provisiones	
Disminución de Inventarios	
Aumento por Insuficiencia de Estimaciones por Pérdida o Deterioro u Obsolescencia	
Aumento por Insuficiencia de Provisiones	
Otros Gastos	1,255.0
Otros Gastos Contables no Presupuestales	
4. Total de Gasto Contable (4 = 1 - 2 + 3)	401,964.7

ICATI

Instituto de Capacitación y Adiestramiento para el Trabajo Industrial		
Cuentas de Orden Contables		
(Miles de Pesos)		
	<u>2020</u>	<u>2019</u>
Cuentas Deudoras		
Almacén	940.5	1,714.2
Cuentas de Control de Organismos Auxiliares		
Bienes Muebles e Inmuebles en Comodato		
	<u>940.5</u>	<u>1,714.2</u>
Cuentas Acreedoras		
Artículos Disponibles por el Almacén	940.5	1,714.2
Organismos Auxiliares Cuenta de Control		
Comodato de Bienes Muebles e Inmuebles		
	<u>940.5</u>	<u>1,714.2</u>

Instituto de Capacitación y Adiestramiento para el Trabajo Industrial		
Cuentas de Orden Presupuestales		
(Miles de Pesos)		
	<u>2020</u>	<u>2019</u>
Cuentas Deudoras		
Ley de Ingresos Estimada	456,779.8	466,646.5
Presupuesto de Egresos por Ejercer de Gastos de Funcionamiento	60,714.4	14,372.5
Presupuesto de Egresos Devengado de Gasto de Funcionamiento	3,670.5	426.8
Presupuesto de Egresos Pagado de Gastos de Funcionamiento	381,850.1	401,999.3
Presupuesto de Egresos por Ejercer de Transferencias, Asignaciones, Subsidios y Otras Ayudas		
Presupuesto de Egresos Devengado de Transferencias, Asignaciones, Subsidios y Otras Ayudas		
Presupuesto de Egresos Pagado de Transferencias, Asignaciones, Subsidios y Otras Ayudas		
Presupuesto de Egresos por Ejercer de Bienes Muebles, Inmuebles e Intangibles		1,898.0
Presupuesto de Egresos Devengado de Bienes Muebles, Inmuebles e Intangibles		
Presupuesto de Egresos Pagado de Bienes Muebles, Inmuebles e Intangibles		373.1
Presupuestos de Egresos por Ejercer de Inversión Pública		12,874.4
Presupuesto de Egresos Devengado de Inversión Pública		11,561.8
Presupuesto de Egresos Pagado de Inversión Pública		
Presupuesto de Egresos por Ejercer de Intereses, Comisiones y Otros Gastos de la Deuda Pública		
Presupuesto de Egresos Pagado de Intereses, Comisiones y Otros Gastos de la Deuda Pública	10,544.8	23,140.7
	<u>913,559.6</u>	<u>933,293.1</u>
Cuentas Acreedoras		
Ley de Ingresos por Ejecutar	-25,136.0	76,304.7
Ley de Ingresos Devengado		
Ley de Ingresos Recaudado	481,915.8	390,341.8
Presupuesto de Egresos Aprobado de Gastos de Funcionamiento	446,235.0	416,798.7
Presupuesto de Egresos Aprobado de Transferencias, Asignaciones, Subsidios y Otras Ayudas		
Presupuesto de Egresos Aprobado de Intereses, Comisiones y Otros Gastos de la Deuda Pública	10,544.8	23,140.7
Presupuesto de Egresos Aprobado de Inversión Pública		24,436.2
Presupuesto de Egresos Aprobado de Bienes Muebles, Inmuebles e Intangibles		2,271.0
	<u>913,559.6</u>	<u>933,293.1</u>

NOTAS DE GESTIÓN ADMINISTRATIVA

1. INTRODUCCIÓN

Los Estados Financieros del Instituto fueron preparados de acuerdo a lo establecido en el Manual Único de Contabilidad Gubernamental para la Dependencias y Entidades Públicas del Gobierno y Municipios del Estado de México.

2. PANORAMA ECONÓMICO FINANCIERO

El Instituto de Capacitación y Adiestramiento para el Trabajo Industrial, obtiene sus ingresos principalmente de subsidios estatales y federales de acuerdo al convenio de colaboración firmado por el Gobierno Federal y el Estatal con una aportación del 60 y 40 por ciento respectivamente.

3. AUTORIZACIÓN E HISTORIA

El Instituto de Capacitación y Adiestramiento para el Trabajo Industrial se transforma de Órgano desconcentrado a Organismo Público Descentralizado el 19 de agosto de 1992 mediante decreto número 111 de la H. Legislatura del Estado de México.

4. ORGANIZACIÓN Y OBJETO SOCIAL

a) Objeto Social

Capacitación y Adiestramiento para el Trabajo Industrial.

b) Principal Actividad

Promover e impulsar la capacitación y adiestramiento para el trabajo industrial, tanto en el sector empresarial como en los diversos sectores sociales.

c) Ejercicio Fiscal

Del 1 de enero al 31 de diciembre de 2020.

d) Régimen Jurídico Persona Moral sin Fines de Lucro

e) Consideraciones Fiscales del Ente

Declaración mensual de ISR sobre sueldos y salarios.

Declaración mensual de retención de ISR actividad empresarial y profesional (honorarios).

Declaración mensual del 3 por ciento sobre erogaciones.

Declaración Informativa mensual de operaciones con terceros (DIOT) Declaración informativa anual de retenciones del ISR por sueldos y salarios e ingresos asimilados a salarios.

f) Estructura Organizacional Básica

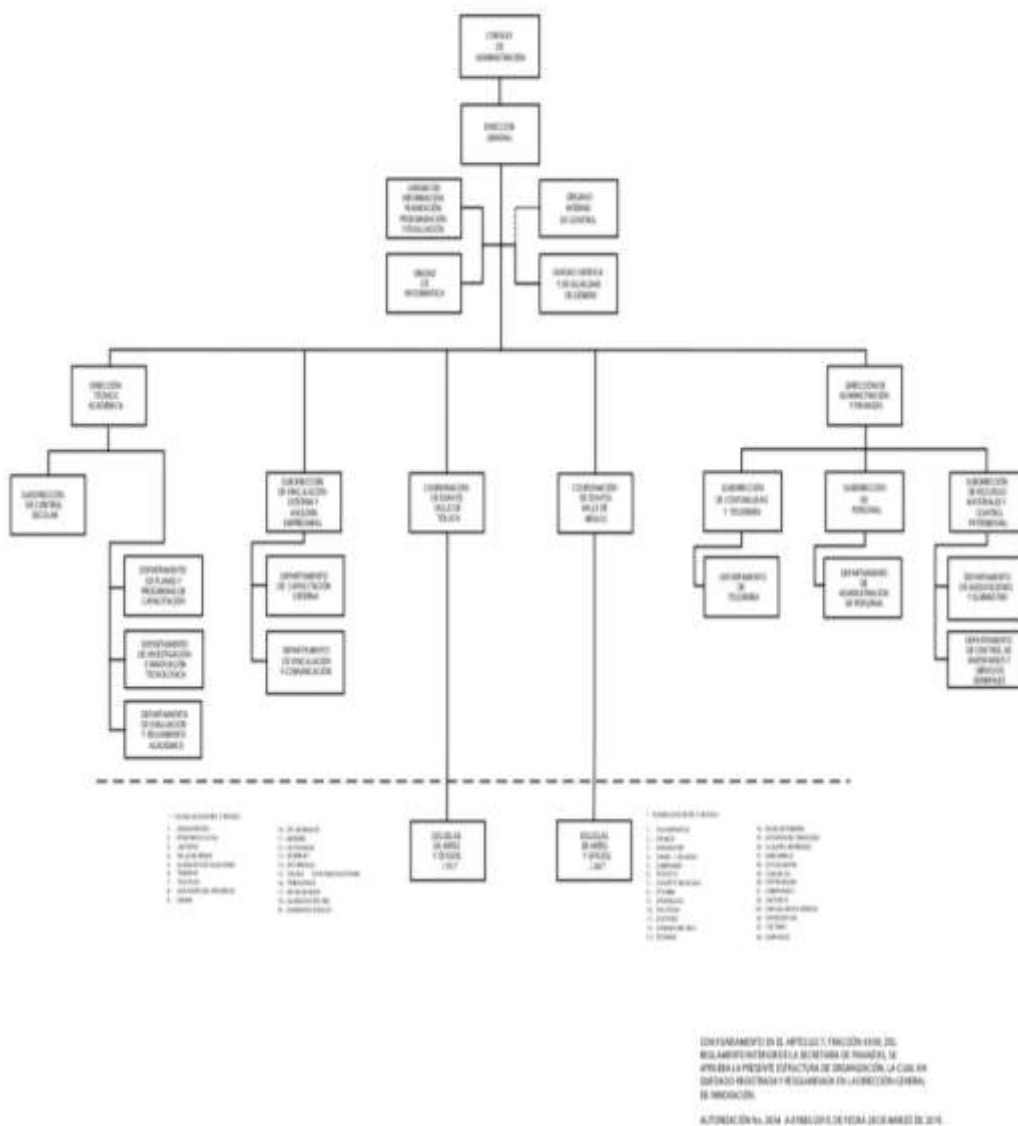

g) Fideicomisos, Mandatos y Análogos de los cuales es Fideicomitente o Fideicomisario.

Este organismo no cuenta con fideicomisos.

5. BASES DE PREPARACIÓN DE LOS ESTADOS FINANCIEROS

Los Estados Financieros con cifras al 31 de diciembre de 2020, se prepararon tomando como base los Postulados Básicos de Contabilidad Gubernamental y en consideración con las normas aprobadas por el Consejo Nacional de Armonización Contable en cumplimiento de lo dispuesto por la Ley General de Contabilidad Gubernamental, aplicables a los Organismos Auxiliares del Gobierno del Estado de México, para su registro contable y presupuestal.

Los estados Financieros fueron preparados sobre la base del costo histórico original, modificado hasta el 31 de diciembre de 2007, con los efectos de la inflación, conforme a las disposiciones normativas establecidas en la circular de la Información Financiera para el Reconocimiento de los Efectos de la Inflación, que deben utilizar las Entidades del Sector Auxiliar del Gobierno del Estado de México. Esta norma establece únicamente, la actualización de los inmuebles, mobiliario y equipo, así como la depreciación acumulada del ejercicio, mediante el Método de Ajustes por Cambios en el Nivel General de Precios a la fecha del balance. Este procedimiento de actualización establecido en la NIF B-10 emanado de las normas de información financiera aceptadas en México, el cual también requiere del reconocimiento de los efectos de la inflación en los componentes del patrimonio y del estado de resultados, la determinación del efecto por posición monetaria la presentación de los estados financieros comparativos a cifras de cierre del 31 de diciembre de 2007.

A partir del ejercicio terminado al 31 de diciembre de 2008, tomando como referencia la NIF B-10 emitida por el Consejo Mexicano para la Investigación y Desarrollo de Normas de Información Financiera, A. C., y considerando que en los últimos 8 años la inflación no ha rebasado el 10 por ciento anual, se ha decidido no aplicar el procedimiento de reevaluación de los bienes muebles e inmuebles.

Asimismo, la NIF B-10 requiere que se reconozcan los efectos de la inflación en la información financiera siempre que se considere que sus efectos son relevantes, lo cual ocurre cuando dicha inflación es igual o mayor que el 26 por ciento acumulado durante los tres ejercicios anuales anteriores.

Bajo este esquema se establece que cuando la economía se encuentre en un entorno inflacionario se definirá el procedimiento a través del cual, los entes gubernamentales, deberán realizar la revaluación de los estados financieros. Los índices que se utilizan para efectos de determinar un entorno económico no inflacionario fueron los siguientes

Los Postulados Básicos que se utilizan para la preparación de los Estados Financieros son:

- a) Sustancia Económica
- b) Entes Públicos
- c) Existencia Permanente
- d) Revelación Suficiente
- e) Importancia Relativa
- f) Registro e Integración Presupuestaria
- g) Consolidación de la Información Financiera
- h) Devengo Contable
- i) Valuación
- j) Dualidad Económica
- k) Consistencia

6. PRINCIPALES POLÍTICAS CONTABLES:

- a. Actualización. - Los activos, pasivos y Hacienda Pública, se registran a su costo de realización y no se efectuó actualización alguna.
- b. No se registran operaciones con el extranjero.
- c. No se tienen inversiones en acciones del Sector Paraestatal.
- d. No se cuenta con inventarios.
- e. Beneficios a empleados: No se cuenta con reserva actuarial.
- f. Provisiones. - No se tienen provisiones.
- g. Reservas: No se tienen reservas.
- h. Cambios en las políticas contables y corrección de errores.- No se han tenido cambios en las políticas contables, ya que las políticas están determinadas por el Manual Único de Contabilidad Gubernamental.
- i. Reclasificaciones: El Organismo no ha tenido reclasificaciones.
- j. Depuración y cancelación de saldos: El Fideicomiso durante 2020, no depuró o canceló saldos.

7. POSICIÓN EN MONEDA EXTRANJERA Y PROTECCIÓN POR RIESGO CAMBIARIO

Las operaciones se realizan con moneda Nacional.

8. REPORTE ANALÍTICO DEL ACTIVO

La depreciación se calcula bajo el método de línea recta sobre los saldos iniciales de los activos fijos al costo para las inversiones hechas a partir de 2008, a valor actualizado para las inversiones efectuadas hasta el 31 de diciembre de 2007, las tasas de depreciación utilizadas son las siguientes:

Inversión	Tasa Anual de Depreciación
Inmuebles	2%
Herramientas	10%
Equipo de Transporte	10%
Mobiliario y Equipo de Oficina	3%
Equipo de Cómputo	20%
Instrumentos y Aparatos de Precisión	10%
Equipo de Telecomunicaciones	10%
Equipo de Foto, Cine y Grabación	10%

9. FIDEICOMISOS, MANDATOS Y ANÁLOGOS

Este Instituto no maneja fideicomisos.

10. REPORTE DE RECAUDACIÓN

Al inicio del ejercicio se tenía previsto recaudar 453 millones 460.2 mil pesos del presupuesto de ingresos autorizado, durante el ejercicio se realizaron ampliaciones por un importe de 3 millones 319.6 miles de pesos, por lo que se determinó un presupuesto modificado de 456 millones 779.8 miles de pesos, obteniendo durante el ejercicio un recaudado de 481 millones 915.8 miles de pesos.

11. INFORMACIÓN SOBRE LA DEUDA Y EL REPORTE ANALÍTICO DE LA DEUDA

El organismo no contrató Deuda.

12. CALIFICACIONES OTORGADAS

Este Instituto no ha sido objeto de ser calificado.

13. PROCESO DE MEJORA

Se trabajó con el sistema SIIGEM de la Secretaría de Finanzas, con el cual se reportan al Gobierno del Estado los ingresos por Venta de Bienes y Servicios obtenidos en las 44 escuelas de Artes y Oficios.

14. INFORMACIÓN POR SEGMENTOS

La información se presenta en forma mensual y no segmentada.

15. EVENTOS POSTERIORES AL CIERRE

El organismo no cuenta con eventos posteriores al cierre de 2020.

16. PARTES RELACIONADAS

No existen partes relacionadas, que pudieran ejercer influencia significativa sobre la toma de decisiones financieras y operativas.

17. RESPONSABILIDAD SOBRE LA PRESENTACIÓN RAZONABLE DE LOS ESTADOS FINANCIEROS

“Bajo protesta de decir verdad declaramos que los Estados Financieros y sus Notas son razonablemente correctos y son responsabilidad del emisor.”

DICTAMEN DE ESTADOS FINANCIEROS

El Despacho Segura y Sánchez Contadores y Auditores, S.C., dictaminó los Estados Financieros del Instituto de Capacitación y Adiestramiento para el Trabajo Industrial (ICATI) al 31 de diciembre de 2020, concluyendo que presentan razonablemente en todos los aspectos materiales, la situación financiera del Instituto.

INFORMACIÓN PRESUPUESTARIA

ICATI

Instituto de Capacitación y Adiestramiento para el Trabajo Industrial Ingresos y Egresos Del 1 de Enero al 31 de Diciembre de 2020 (Miles de pesos)												
CONCEPTO	PRESUPUESTO AUTORIZADO	%	AMPLIACIÓN	REDUCCIÓN	AUTORIZADO FINAL	%	PRESUPUESTO EJERCIDO	%	VARIACIÓN INICIAL	%	VARIACIÓN MODIFICADO	%
INGRESOS:	453,460.2	100.0	84,993.4	81,673.8	456,779.8	100.0	481,915.8	100.0	28,455.6	6.3	25,136.0	5.5
Superávit Ejercicio Anterior												
Ordinarios	453,460.2	100.0	74,448.6	81,673.8	446,235.0	97.7	476,719.2	98.9	23,269.0	5.1	30,484.2	6.8
Estatales	453,460.2	100.0	74,448.6	81,673.8	446,235.0	97.7	476,719.2	98.9	19,480.9	4.3	26,706.1	6.0
- Tributarios												
Impuestos sobre Erogaciones												
Impuestos sobre Tenencia												
Otros Impuestos y Accesorios												
- No Tributarios												
Derechos												
Sector Central												
Organismos Auxiliares												
Aportaciones de Mejoras												
Productos							3,778.1	.8	3,778.1		3,778.1	
Aprovechamientos												
Ingresos Financieros												
Aportaciones y Cuotas de Seguridad Social												
Ingreso por Venta de Bienes y Servicios	51,909.9	11.4		51,909.9			722.0	.1	-51,187.9	-98.6	722.0	
Transferencias, Asignaciones, Subsidio y Otras Ayudas	401,550.3	88.6	74,448.6	29,763.9	446,235.0	97.7	472,219.1	98.0	70,668.8	17.6	25,984.1	5.8
Federales												
Participaciones Federales												
Fondos de Aportaciones Ramo 33												
Otros Apoyos Federales												
Extraordinarios			10,544.8		10,544.8	2.3	5,196.6	1.1	5,196.6		-5,348.2	-50.7
Generación de Adefas			10,544.8		10,544.8		5,196.6		5,196.6		-5,348.2	-50.7
Financiamientos												
EGRESOS:	453,460.2	100.0	210,345.2	207,025.6	456,779.8	100.0	396,065.4	100.0	57,394.8	12.7	60,714.4	13.3
Poderes Legislativo y Judicial												
Poder Legislativo												
Poder Judicial												
Gasto Total de Poder Ejecutivo	453,460.2	100.0	210,345.2	207,025.6	456,779.8	100.0	396,065.4	100.0	57,394.8	12.7	60,714.4	13.3
Gasto Programable:	453,460.2	100.0	199,800.4	207,025.6	446,235.0	97.7	385,520.6	97.3	67,939.6	15.0	60,714.4	13.6
Gasto Corriente	447,460.2	98.7	199,800.4	201,025.6	446,235.0	97.7	385,520.6	97.3	61,939.6	13.8	60,714.4	13.6
Servicios Personales	339,443.4	74.9	159,843.2	122,380.6	376,906.0	82.5	329,570.4	83.2	9,873.0	2.9	47,335.6	
Gasto Operativo	108,016.8	23.8	39,957.2	78,645.0	69,329.0	15.2	55,950.2	14.1	52,066.6	48.2	13,378.8	19.3
- Materiales y Suministros	17,266.2	3.8	5,522.6	13,497.6	9,291.2	2.0	6,862.8	1.7	10,403.4	60.3	2,428.4	26.1
- Servicios Generales	90,750.6	20.0	34,434.6	65,147.4	60,037.8	13.1	49,087.4	12.4	41,663.2	45.9	10,950.4	18.2
Transferencias												
- Organismos Autonomos												
- Subsidios y Apoyos												
Inversión Pública	6,000.0	1.3		6,000.0					6,000.0	100.0		
- Bienes Muebles e Inmuebles	6,000.0			6,000.0					6,000.0	100.0		
- Obra Pública												
- Inversión Financiera												
Gasto no Programable			10,544.8		10,544.8	2.3	10,544.8	2.7	-10,544.8			
Transferencias a Municipios												
- Participaciones												
- Aportaciones del Ramo 33												
- Convenios												
Deuda Pública			10,544.8		10,544.8	2.3	10,544.8	2.7	-10,544.8			
- Costo Financiero de la Deuda												
- Amortizaciones												
- Pago de Adefas			10,544.8		10,544.8	2.3	10,544.8	2.7	-10,544.8			
Superávit(+)/ Déficit (-)			-126,351.8	-126,351.8			85,850.4		-85,850.4		-85,850.4	
% de los Ingresos							17.8					

CUENTA PÚBLICA DEL GOBIERNO, ORGANISMOS AUXILIARES Y AUTÓNOMOS DEL ESTADO DE MÉXICO 2020

Instituto de Capacitación y Adiestramiento para el Trabajo Industrial
Estado Analítico de Ingresos
Del 1 de enero al 31 de diciembre de 2020
(Miles de pesos)

Rubro de Ingresos	Ingreso					Diferencia
	Estimado	Ampliaciones y Reducciones	Modificado	Devengado	Recaudado	
	(1)	(2)	(3= 1 + 2)	(4)	(5)	
Impuestos						
Cuotas y Aportaciones de Seguridad Social						
Contribuciones de Mejoras						
Derechos						
Productos				3,778.1	3,778.1	3,778.1
Aprovechamientos				722.0	722.0	722.0
Ingresos por Ventas de Bienes, Prestación de Servicios y Otros Ingresos	51,909.9	-51,909.9				-51,909.9
Participaciones, Aportaciones, Convenios, Incentivos Derivados de la Colaboración Fiscal y Fondos Distintos de Aportaciones						
Transferencias, Asignaciones, Subsidios y Subvenciones, y Pensiones y Jubilaciones	401,650.3	44,684.7	446,335.0	472,219.1	472,219.1	70,568.8
Ingresos Derivados de Financiamientos		10,544.8	10,544.8	5,196.6	5,196.6	5,196.6
Total	453,560.2	3,319.6	456,879.8	481,915.8	481,915.8	28,355.6
				Ingresos excedentes ¹		

Estado Analítico de Ingresos Por Fuente de Financiamiento	Ingreso					Diferencia
	Estimado	Ampliaciones y Reducciones	Modificado	Devengado	Recaudado	
	(1)	(2)	(3= 1 + 2)	(4)	(5)	
Ingresos del Poder Ejecutivo Federal o Estatal y de los Municipios						
Impuestos						
Cuotas y Aportaciones de Seguridad Social						
Contribuciones de Mejoras						
Derechos						
Productos						
Aprovechamientos						
Participaciones, Aportaciones, Convenios, Incentivos Derivados de la Colaboración Fiscal y Fondos Distintos de Aportaciones						
Transferencias, Asignaciones, Subsidios y Subvenciones, y Pensiones y Jubilaciones						
Ingresos de los Entes Públicos de los Poderes Legislativo y Judicial, de los Órganos Autónomos y del Sector Paraestatal o Paramunicipal, así como de las Empresas Productivas del Estado	453,560.2	-7,225.2		476,719.2	476,719.2	23,159.0
Cuotas y Aportaciones de Seguridad Social						
Productos				3,778.1	3,778.1	3,778.1
Ingresos por Venta de Bienes, Prestación de Servicios y Otros Ingresos	51,909.9	-51,909.9		722.0	722.0	-51,187.9
Transferencias, Asignaciones, Subsidios y Subvenciones, y Pensiones y Jubilaciones	401,650.3	44,684.7	446,335.0	472,219.1	472,219.1	70,568.8
Ingresos Derivados de Financiamiento		10,544.8	10,544.8	5,196.6	5,196.6	5,196.6
Ingresos Derivados de Financiamientos		10,544.8	10,544.8	5,196.6	5,196.6	5,196.6
Total	453,560.2	3,319.6	456,879.8	481,915.8	481,915.8	28,355.6
				Ingresos excedentes ¹		

ICATI

Instituto de Capacitación y Adiestramiento para el Trabajo Industrial							
INGRESOS							
(Miles de Pesos)							
INGRESOS	PREVISTO	PRESUPUESTO 2020		TOTAL AUTORIZADO	RECAUDADO	VARIACIÓN	
		ASIGNACIONES Y/O AMPLIACIONES	REDUCCIONES Y/O DISMINUCIONES			IMPORTE	%
INGRESOS DE GESTIÓN	51,909.9		51,909.9				
Ingresos por Venta de Bienes y Servicios	51,909.9		51,909.9				
PARTICIPACIONES, APORTACIONES, TRANSFERENCIAS, ASIGNACIONES, SUBSIDIOS Y OTRAS AYUDAS	401,550.3	74,448.6	29,763.9	446,235.0	472,219.1	-25,984.1	-5.8
Subsidio	401,550.3	74,448.6	29,763.9	446,235.0	472,219.1	-25,984.1	-5.8
OTROS INGRESOS Y BENEFICIOS		10,544.8		10,544.8	9,696.7	848.1	8.0
Ingresos Financieros					3,778.1	-3,778.1	
Pasivos que se Generen como Resultado de Erogaciones que se Devengan en el Ejercicio Fiscal pero que queden Pendientes de Liquidar al Cierre del Mismo		10,544.8		10,544.8	5,196.6	5,348.2	50.7
Ingresos Diversos					722.0	-722.0	
T O T A L	453,460.2	84,993.4	81,673.8	456,779.8	481,915.8	-25,136.0	-5.5

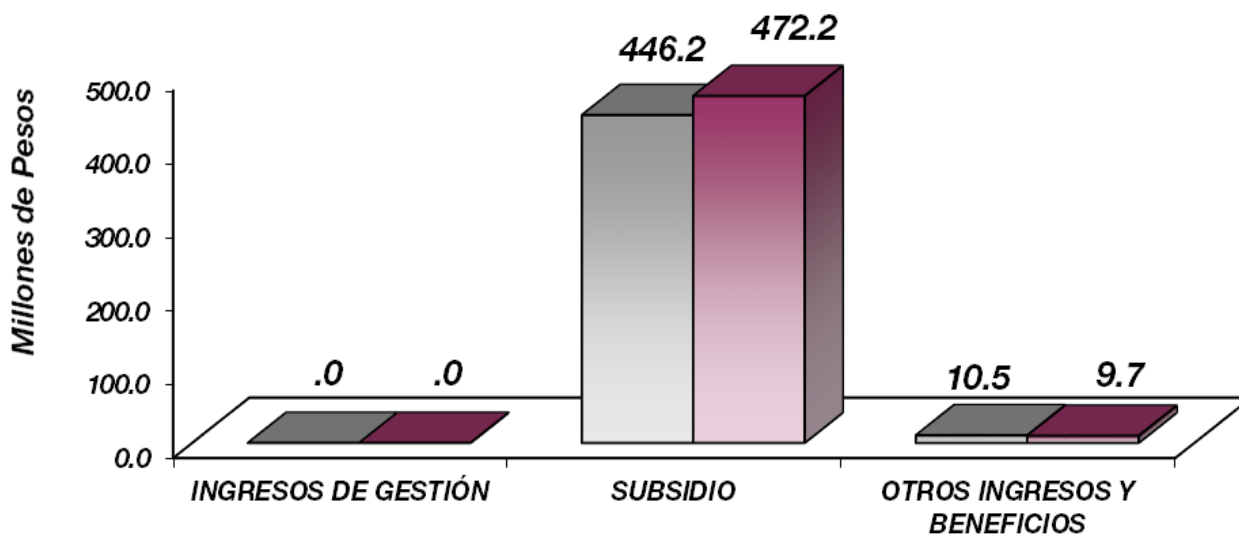

■ AUTORIZADO

■ RECAUDADO

NOTAS AL PRESUPUESTO DE INGRESOS

INGRESOS

El presupuesto autorizado para el ejercicio 2020 es de 453 millones 460.2 miles de pesos y se recaudaron al 31 de diciembre de 2020 un importe de 481 millones 915.8 miles de pesos, la cual se integra principalmente por Productos, Ingresos por Ventas de Bienes y Servicios y Transferencias, Asignaciones, Subsidios y Otras Ayudas e Ingresos Derivados de Financiamientos

Para el ejercicio 2020, se tenía estimado recaudar la cantidad de 453 millones 460.2 miles de pesos, durante el ejercicio se autorizaron ampliaciones por 84 millones 993.4 miles de pesos y reducciones por 81 millones 673.8 miles de pesos, quedando un presupuesto modificado de 456 millones 779.8 miles de pesos, lográndose recaudar 481 millones 915.8 miles de pesos, presentando una variación de más por 25 millones 136 mil pesos, que representó el 5.5 por ciento respecto al monto autorizado.

INGRESOS DE GESTIÓN

Ingresos por Venta de Bienes y Servicios

Se tenía previsto para el ejercicio 2020 recaudar 51 millones 909.9 miles de pesos, presentando una reducción total derivado del Convenio Firmado con la Dirección General de Recaudación.

PARTICIPACIONES, APORTACIONES, TRANSFERENCIAS, ASIGNACIONES, SUBSIDIOS Y OTRAS AYUDAS

Se tenía previsto para el ejercicio 2020 recaudar 401 millones 550.3 miles de pesos, durante el ejercicio se autorizaron ampliaciones por 74 millones 448.6 miles de pesos y reducciones por 29 millones 763.9 miles de pesos, quedando un autorizado modificado por 446 millones 235 mil pesos y se lograron recaudar 472 millones 219.1 miles de pesos, presentando una variación de más por 25 millones 984.1 miles de pesos, lo que representó un 5.8 del presupuesto autorizado.

OTROS INGRESOS Y BENEFICIOS VARIOS

Otros Ingresos

Para este concepto se autorizaron ampliaciones por 10 millones 544.8 miles de pesos y se lograron recaudar 9 millones 696.7 miles de pesos, de los cuales se recaudaron 3 millones 778.1 miles de pesos de productos financieros y 5 millones 196.6 miles de pesos a Pasivos que se Generen como Resultado de Erogaciones que se Devengan en el Ejercicio Fiscal pero que queden Pendientes de Liquidar al Cierre del Mismo, así como otros ingresos por 722 mil pesos.

Instituto de Capacitación y Adiestramiento para el Trabajo Industrial Estado Analítico del Ejercicio del Presupuesto de Egresos Clasificación por Objeto del Gasto (Capítulo y Concepto) Del 1 de enero al 31 de diciembre de 2020 (Miles de Pesos)						
Concepto	Egresos					Subejercicio 6 = (3 - 4)
	Aprobado 1	Ampliaciones/ Reducciones 2	Modificado 3 = (1 + 2)	Devengado 4	Pagado 5	
Servicios Personales	339,443.4	37,462.6	376,906.0	329,570.4	328,527.4	47,335.6
Remuneraciones al Personal de Carácter Permanente	149,964.9	-25,852.3	124,112.6	123,276.3	123,276.3	836.3
Remuneraciones al Personal de Carácter Transitorio	7,744.6	8,523.2	16,267.8	14,304.0	14,304.0	1,963.8
Remuneraciones Adicionales y Especiales	105,691.5	24,325.6	130,017.1	105,083.9	105,083.9	24,933.2
Seguridad Social	32,700.3	22,796.9	55,497.2	46,299.1	46,299.1	9,198.1
Otras Prestaciones Sociales y Económicas	36,860.4	2,287.1	39,147.5	32,149.4	32,149.4	6,998.1
Previsiones						
Pago de Estímulos a Servidores Públicos	6,481.7	5,382.1	11,863.8	8,457.7	7,414.7	3,406.1
Materiales y Suministros	17,266.2	-7,975.0	9,291.2	6,862.8	6,720.4	2,428.4
Materiales de Administración, Emisión de Documentos y Artículos Oficiales	9,224.8	-6,148.2	3,076.6	2,574.8	2,574.8	501.8
Alimentos y Utensilios	100.0	2.6	102.6	34.7	34.7	67.9
Materias Primas y Materiales de Producción y Comercialización	710.5	-296.8	413.7	196.1	53.7	217.6
Materiales y Artículos de Construcción y de Reparación	1,125.4	-259.0	866.4	696.9	696.9	169.5
Productos Químicos, Farmacéuticos y de Laboratorio	30.0	729.7	759.7	734.7	734.7	25.0
Combustibles, Lubrificantes y Aditivos	5,378.0	-2,149.7	3,228.3	1,875.5	1,875.5	1,352.8
Vestuario, Blancos, Prendas de Protección y Artículos Deportivos						
Materiales y Suministros Para Seguridad		1.6	1.6	1.6	1.6	
Herramientas, Refacciones y Accesorios Menores	697.5	144.8	842.3	748.5	748.5	93.8
Servicios Generales	90,750.6	-30,712.8	60,037.8	49,087.4	46,602.2	10,950.4
Servicios Básicos	5,213.6	-792.7	4,420.9	3,672.3	3,672.3	748.6
Servicios de Arrendamiento	8,400.0	-7,327.9	1,072.1	1,011.1	1,011.1	61.0
Servicios Profesionales, Científicos, Técnicos y Otros Servicios	48,485.8	-10,712.7	37,773.1	29,060.0	28,924.0	8,713.1
Servicios Financieros, Bancarios y Comerciales	1,312.9	-65.2	1,247.7	1,247.6	1,247.6	.1
Servicios de Instalación, Reparación, Mantenimiento y Conservación	6,096.3	111.2	6,207.5	5,299.0	3,987.3	908.5
Servicios de Comunicación Social y Publicidad	6,396.5	-6,098.5	298.0	70.0	70.0	228.0
Servicios de Traslado y Viáticos	1,708.4	-1,591.6	116.8	73.6	73.6	43.2
Servicios Oficiales	2,029.3	-2,011.1	18.2	18.1	18.1	.1
Otros Servicios Generales	11,107.8	-2,224.3	8,883.5	8,635.7	7,598.2	247.8
Transferencias, Asignaciones, Subsidios y Otras Ayudas						
Transferencias Internas y Asignaciones al Sector Público						
Transferencias al Resto del Sector Público						
Subsidios y Subvenciones						
Ayudas Sociales						
Pensiones y Jubilaciones						
Transferencias a Fideicomisos, Mandatos y Otros Análogos						
Transferencias a la Seguridad Social						
Donativos						
Transferencias al Exterior						
Bienes Muebles, Inmuebles e Intangibles	6,000.0	-6,000.0				
Mobiliario y Equipo de Administración	2,000.0	-2,000.0				
Mobiliario y Equipo Educativo y Recreativo						
Equipo e Instrumental Médico y de Laboratorio						
Vehículos y Equipo de Transporte						
Equipo de Defensa y Seguridad						
Maquinaria, Otros Equipos y Herramientas	4,000.0	-4,000.0				
Activos Biológicos						
Bienes Inmuebles						
Activos Intangibles						
Inversión Pública						
Obra Pública en Bienes de Dominio Público						
Obra Pública en Bienes Propios						
Proyectos Productivos y Acciones de Fomento						
Inversiones Financieras y Otras Provisiones						
Inversiones Para el Fomento de Actividades Productivas						
Acciones y Participaciones de Capital						
Compra de Títulos y Valores						
Concesión de Préstamos						
Inversiones en Fideicomisos, Mandatos y Otros Análogos						
Otras Inversiones Financieras						
Provisiones para Contingencias y Otras Erogaciones Especiales						
Participaciones y Aportaciones						
Participaciones						
Aportaciones						
Convenios						
Deuda Pública		10,544.8	10,544.8	10,544.8	10,544.8	
Amortización de la Deuda Pública						
Intereses de la Deuda Pública						
Comisiones de la Deuda Pública						
Gastos de la Deuda Pública						
Costo por Coberturas						
Apoyos Financieros						
Adeudos de Ejercicios Fiscales Anteriores		10,544.8	10,544.8	10,544.8	10,544.8	
Total del Gasto	453,460.2	3,319.6	456,779.8	396,065.4	392,394.8	60,714.4

CUENTA PÚBLICA DEL GOBIERNO, ORGANISMOS AUXILIARES Y AUTÓNOMOS DEL ESTADO DE MÉXICO 2020

Instituto de Capacitación y Adiestramiento para el Trabajo Industrial
Estado Analítico del Ejercicio del Presupuesto de Egresos
Clasificación Económica (por Tipo de Gasto)
Del 1 de enero al 31 de diciembre de 2020
(Miles de Pesos)

Concepto	Egresos					Subejercicio 6 = (3 - 4)
	Aprobado	Ampliaciones/ (Reducciones)	Modificado	Devengado	Pagado	
	1	2	3 = (1 + 2)	4	5	
Gasto Corriente	447,460.2	- 1,225.2	446,235.0	385,520.6	381,850.0	60,714.4
Gasto de Capital	6,000.0	- 6,000.0				
Amortización de la Deuda y Disminución de Pasivos		10,544.8	10,544.8	10,544.8	10,544.8	
Pensiones y Jubilaciones						
Participaciones						
Total del Gasto	453,460.2	3,319.6	456,779.8	396,065.4	392,394.8	60,714.4

Instituto de Capacitación y Adiestramiento para el Trabajo Industrial
Estado Analítico del Ejercicio del Presupuesto de Egresos
Clasificación Administrativa
Del 1 de enero al 31 de diciembre de 2020
(Miles de Pesos)

Concepto	Egresos					Subejercicio 6 = (3 - 4)
	Aprobado	Ampliaciones/ (Reducciones)	Modificado	Devengado	Pagado	
	1	2	3 = (1 + 2)	4	5	
Entidades Paraestatales y Fideicomisos No Empresariales y No Financieros	453,460.2	3,319.6	456,779.8	396,065.4	392,394.8	60,714.4
Instituciones Públicas de Seguridad Social						
Entidades Paraestatales Empresariales No Financieras con Participación Estatal Mayoritaria						
Fideicomisos Empresariales No Financieros con Participación Estatal Mayoritaria						
Entidades Paraestatales Empresariales Financieras Monetarias con Participación Estatal Mayoritaria						
Entidades Paraestatales Empresariales Financieras No Monetarias con Participación Estatal Mayoritaria						
Fideicomisos Financieros Públicos con Participación Estatal Mayoritaria						
Total del Gasto	453,460.2	3,319.6	456,779.8	396,065.4	392,394.8	60,714.4

Instituto de Capacitación y Adiestramiento para el Trabajo Industrial
Estado Analítico del Ejercicio del Presupuesto de Egresos
Clasificación Administrativa
Del 1 de enero al 31 de diciembre de 2020
(Miles de Pesos)

Concepto	Egresos					Subejercicio
	Aprobado	Ampliaciones/ (Reducciones)	Modificado	Devengado	Pagado	
	1	2	3 = (1 + 2)	4	5	
209C010000 Instituto de Capacitación y Adiestramiento para el Trabajo Industrial	453,460.2	3,319.6	456,779.8	396,065.4	392,394.8	60,714.4
Total del Gasto	453,460.2	3,319.6	456,779.8	396,065.4	392,394.8	60,714.4

Instituto de Capacitación y Adiestramiento para el Trabajo Industrial
Estado Analítico del Ejercicio del Presupuesto de Egresos
Clasificación Administrativa
Del 1 de enero al 31 de diciembre de 2020
(Miles de pesos)

Concepto	Egresos					Subejercicio
	Aprobado	Ampliaciones/ (Reducciones)	Modificado	Devengado	Pagado	
	1	2	3 = (1 + 2)	4	5	
Poder Ejecutivo	453,460.2	3,319.6	456,779.8	396,065.4	392,394.8	60,714.4
Poder Legislativo						
Poder Judicial						
Órganos Autónomos						
Total del Gasto	453,460.2	3,319.6	456,779.8	396,065.4	392,394.8	60,714.4

CUENTA PÚBLICA DEL GOBIERNO, ORGANISMOS AUXILIARES Y AUTÓNOMOS DEL ESTADO DE MÉXICO 2020

Instituto de Capacitación y Adiestramiento para el trabajo Industrial
 Estado Analítico del Ejercicio del Presupuesto de Egresos
 Clasificación Funcional (Finalidad y Función)
 Del 1 de enero al 31 de diciembre de 2020
 (Miles de Pesos)

Concepto	Egresos					Subejercicio 6 = (3 - 4)
	Aprobado	Ampliaciones/ (Reducciones)	Modificado	Devengado	Pagado	
	1	2	3 = (1 + 2)	4	5	
Gobierno	1,322.7	- 116.3	1,206.4	616.6	616.6	589.8
Legislación						
Justicia						
Coordinación de la Política de Gobierno	1,322.7	- 116.3	1,206.4	616.6	616.6	589.8
Relaciones Exteriores						
Asuntos Financieros y Hacendarios						
Seguridad Nacional						
Asuntos de Orden Público y de Seguridad Interior						
Otros Servicios Generales						
Desarrollo Social						
Protección Ambiental						
Vivienda y Servicios a la Comunidad						
Salud						
Recreación, Cultura y Otras Manifestaciones Sociales						
Educación						
Protección Social						
Otros Asuntos Sociales						
Desarrollo Económico	452,137.5	- 7,108.9	445,028.6	384,904.0	381,233.4	60,124.6
Asuntos Económicos, Comerciales y Laborales en General	452,137.5	- 7,108.9	445,028.6	384,904.0	381,233.4	60,124.6
Agropecuaria, Silvicultura, Pesca y Caza						
Combustibles y Energía						
Minería, Manufacturas y Construcción						
Transporte						
Comunicaciones						
Turismo						
Ciencia, Tecnología e Innovación						
Otras Industrias y Otros Asuntos Económicos						
Otras no Clasificadas en Funciones Anteriores		10,544.8	10,544.8	10,544.8	10,544.8	
Transacciones de la Deuda Pública / Costo Financiero de la Deuda						
Transferencias, Participaciones y Aportaciones entre Diferentes Niveles y Órdenes de Gobierno						
Saneamiento del Sistema Financiero						
Adeudos de Ejercicios Fiscales Anteriores		10,544.8	10,544.8	10,544.8	10,544.8	
Total del Gasto	453,460.2	3,319.6	456,779.8	396,065.4	392,394.8	60,714.4

Instituto de Capacitación y Adiestramiento para el Trabajo Industrial
 Endeudamiento Neto
 Del 1 de Enero al 31 de Diciembre de 2020
 (Miles de Pesos)

Identificación de Crédito o Instrumento	Contratación/Colocación	Amortización	Endeudamiento Neto
	A	B	C = A - B
Créditos Bancarios			
			-
			-
			-
			-
			-
			-
			-
Total Créditos Bancarios	-	-	-
Otros Instrumentos de Deuda			
			-
			-
			-
			-
			-
			-
Total Otros Instrumentos de Deuda	-	-	-
TOTAL	-	-	-

Instituto de Capacitación y Adiestramiento para el Trabajo Industrial
 Intereses de la Deuda
 Del 1 de Enero al 31 de Diciembre de 2020
 (Miles de Pesos)

Identificación de Crédito o Instrumento	Devengado	Pagado
Créditos Bancarios		
Total de Intereses de Créditos Bancarios	-	-
Otros Instrumentos de Deuda		
Total de Intereses de Otros Instrumentos de Deuda	-	-
TOTAL	-	-

CUENTA PÚBLICA DEL GOBIERNO, ORGANISMOS AUXILIARES Y AUTÓNOMOS DEL ESTADO DE MÉXICO 2020

Instituto de Capacitación y Adiestramiento para el Trabajo Industrial
EGRESOS POR CAPÍTULO
(Miles de Pesos)

EGRESOS	PREVISTO	PRESUPUESTO 2020		TOTAL AUTORIZADO	EJERCIDO	VARIACIÓN	
		ASIGNACIONES Y/O AMPLIACIONES	REDUCCIONES Y/O DISMINUCIONES			IMPORTE	%
Servicios Personales	339,443.4	159,843.2	122,380.6	376,906.0	329,570.4	47,335.6	12.6
Materiales y Suministros	17,266.2	5,522.6	13,497.6	9,291.2	6,862.8	2,428.4	26.1
Servicios Generales	90,750.6	34,434.6	65,147.4	60,037.8	49,087.4	10,950.4	18.2
Bienes Muebles, Inmuebles e Intangibles	6,000.0		6,000.0				
Deuda Pública		10,544.8		10,544.8	10,544.8		
T O T A L	<u>453,460.2</u>	<u>210,345.2</u>	<u>207,025.6</u>	<u>456,779.8</u>	<u>396,065.4</u>	<u>60,714.4</u>	<u>13.3</u>

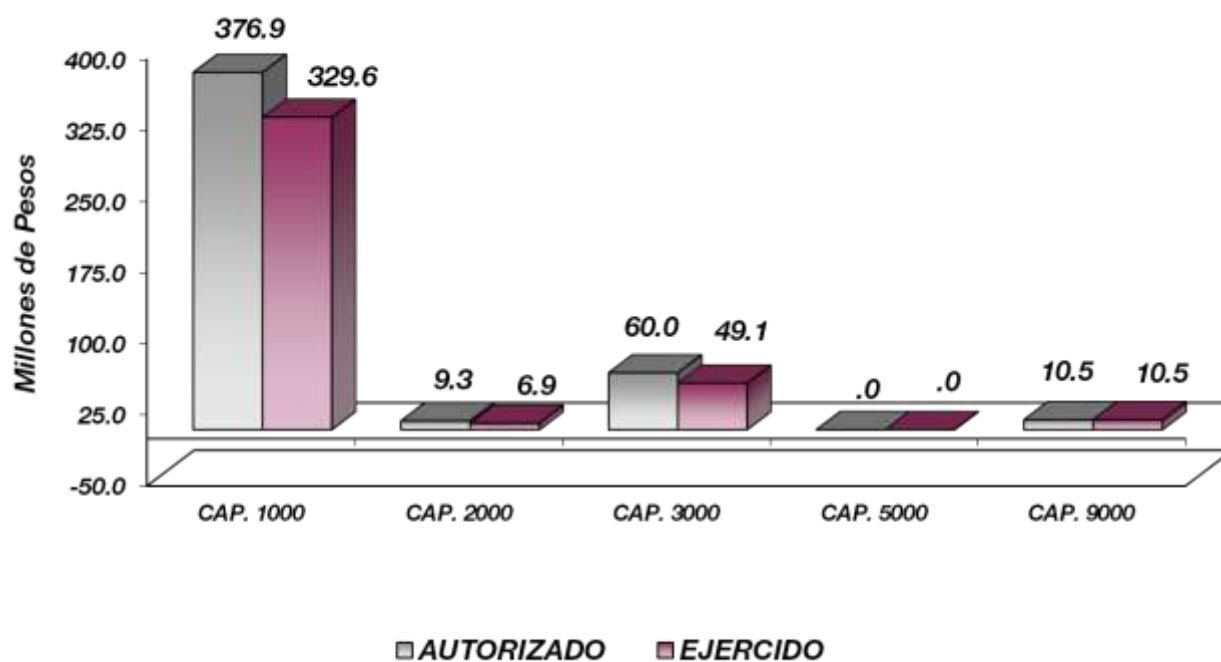

NOTAS AL PRESUPUESTO DE EGRESOS

EGRESOS

Se tuvo un presupuesto autorizado inicial de 453 millones 460.2 miles de pesos, con ampliaciones/reducciones y traspasos netos de más por 3 millones 319.6 miles de pesos, aplicados a los capítulos de Servicios Personales, Materiales y Suministros, Servicios Generales, Transferencias, Asignaciones, Subsidios y Otras Ayudas, Bienes Muebles, Inmuebles e Intangibles y Deuda Pública, por lo que se obtuvo un presupuesto modificado de 456 millones 779.8 miles de pesos, de los cuales se ejercieron 396 millones 065.4 miles de pesos, obteniendo un subejercido de 60 millones 714.4 miles de pesos, que representó el 13.3 por ciento respecto al monto autorizado.

SERVICIOS PERSONALES

Inicialmente se autorizaron 339 millones 443.4 miles de pesos, con ampliaciones y traspasos netos de más por 37 millones 462.6 miles de pesos, determinándose un presupuesto modificado de 376 millones 906 mil pesos, de los cuales se ejercieron 329 millones 570.4 miles de pesos, obteniendo un subejercido de 47 millones 335.6 miles de pesos, que representó el 12.6 por ciento respecto al monto autorizado.

MATERIALES Y SUMINISTROS

Inicialmente se autorizaron 17 millones 266.2 miles de pesos, con reducción y traspasos netos de menos por 7 millones 975 mil pesos, determinándose un presupuesto modificado de 9 millones 291.2 miles de pesos, de los cuales se ejercieron 6 millones 862.8 miles de pesos, obteniendo un subejercido de 2 millones 428.4 miles de pesos, que representó el 26.1 por ciento respecto al monto autorizado.

SERVICIOS GENERALES

Se autorizaron inicialmente 90 millones 750.6 miles de pesos, posteriormente se dieron reducciones y traspasos netos de menos por 30 millones 712.8 miles de pesos, determinándose un presupuesto modificado de 60 millones 037.8 miles de pesos, ejerciéndose 49 millones 087.4 miles de pesos, obteniendo un subejercido de 10 millones 950.4 miles de pesos, que representó el 18.2 por ciento respecto al monto autorizado.

BIENES MUEBLES, INMUEBLES E INTANGIBLES

Se autorizaron 6 millones de pesos, posteriormente se dieron reducciones por 6 millones de pesos, por lo que no existió ejercido para este capítulo.

INFORMACIÓN PRESUPUESTAL

Instituto de Capacitación y Adiestramiento para el Trabajo Industrial
EGRESOS POR OBJETO DEL GASTO
(Miles de Pesos)

CAPÍTULO Y OBJETO DEL GASTO	PRESUPUESTO 2020					VARIACIÓN
	PREVISTO	ASIGNACIONES Y/O AMPLIACIONES	REDUCCIONES Y/O DISMINUCIONES	TOTAL AUTORIZADO	EJERCIDO	
SERVICIOS PERSONALES	339,443.4	159,843.2	122,380.6	376,906.0	329,570.4	47,335.6
Sueldo Base	149,964.9	35,842.5	61,773.6	124,033.8	123,276.3	757.5
Sueldo por Interinato	164.1	39.0	154.3	48.8		48.8
Sueldos y Salarios Compactados al Personal Eventual	7,580.5	14,645.7	6,007.1	16,219.1	14,304.0	1,915.1
Prima por Años de Servicio	4,049.0	3,055.8	1,536.2	5,568.6	2,666.7	2,901.9
Prima de Antigüedad	181.6	812.2	159.0	834.8	765.9	68.9
Prima Adicional por Permanencia en el Servicio	314.0	992.0	207.8	1,098.2	721.7	376.5
Prima Vacacional	6,764.0	5,941.3	3,593.3	9,112.0	9,090.8	21.2
Aguinaldo	14,149.5	10,098.9	2,749.4	21,499.0	17,626.4	3,872.6
Aguinaldo de Eventuales	785.5	2,776.5		3,562.0		3,562.0
Vacaciones no Disfrutadas por Finiquito		2,997.2	1,050.3	1,946.9	1,646.6	300.3
Compensación por Retabulación	14,199.6	10,891.1	2,013.2	23,077.5	19,598.7	3,478.8
Gratificación	57,148.7	12,500.1	17,206.5	52,442.3	39,036.7	13,405.6
Gratificación por Convenio	6,487.5	3,766.2	874.4	9,379.3	9,345.0	34.3
Gratificación por Productividad	943.1	262.3	847.8	357.6		357.6
Estudios Superiores	669.0	617.4	156.4	1,130.0	1,023.4	106.6
Aportaciones de Servicio de Salud	14,192.1	10,659.6	1,387.0	23,464.7	20,996.3	2,468.4
Aportaciones al Sistema Solidario de Reparto	10,322.4	8,710.4	678.0	18,354.8	15,579.2	2,775.6
Aportaciones del Sistema de Capitalización Individual	2,416.2	1,763.6	63.0	4,116.8	3,547.6	569.2
Aportaciones para Financiar los Gastos Generales de Administración del ISSEMyM	1,571.7	739.8	24.1	2,287.4	1,837.3	450.1
Aportaciones para Riesgo de Trabajo	1,783.7	1,697.7	57.3	3,424.1	2,992.0	432.1
Seguros y Fianzas	2,414.2	3,307.2	1,872.0	3,849.4	1,346.8	2,502.6
Cuotas para Fondo de Retiro	1,618.1	906.4	.3	2,524.2	2,264.7	259.5
Seguro de Separación Individualizado	1,681.8	540.6	135.8	2,086.6	1,185.3	901.3
Liquidaciones por Indemnizaciones por Sueldos y Salarios Caidos	7,143.0	3,337.7	9,343.5	1,137.2	171.3	965.9
Prima por Jubilación	385.8	498.0	194.0	689.8	385.0	304.8
Becas para Hijos de Trabajadores Sindicalizados	913.7	364.7	191.7	1,086.7	924.3	162.4
Días Cívicos y Económicos	1,512.6	826.3	304.4	2,034.5	2,034.5	
Día del Maestro y del Servidor Público	2,790.9	4,138.3	1,701.1	5,228.1	4,194.0	1,034.1
Otros Gastos Derivados de Convenio	9,575.0	2,548.7	1,727.0	10,396.7	8,545.6	1,851.1
Becas Institucionales	425.5	167.0	243.0	349.5	242.3	107.2
Elaboración de Tesis	267.6	14.9	268.4	14.1	14.1	
Viáticos	122.9	39.6	116.4	46.1	21.0	25.1
Despensa	10,423.5	4,793.0	1,662.5	13,554.0	12,167.2	1,386.8
Reconocimiento a Servidores Públicos	120.0	193.3	120.0	193.3	105.6	87.7
Estímulos por Puntualidad y Asistencia	6,361.7	8,420.8	3,961.8	10,820.7	7,414.7	3,406.0
Recompensas		937.4		937.4	937.4	
MATERIALES Y SUMINISTROS	17,266.2	5,522.6	13,497.6	9,291.2	6,862.8	2,428.4
Materiales y Útiles de Oficina	6,073.2	760.2	5,891.1	942.3	607.2	335.1
Enseres de Oficina	258.9		209.9	49.0	.6	48.4
Material y Útiles de Imprenta y Reproducción		1.4		1.4	.7	.7
Material de Foto Cine y Grabación		7.0		7.0	4.9	2.1
Materiales y Útiles para el Procesamiento en Equipos y Bienes Informáticos	2,892.7	1,243.8	2,816.5	1,320.0	1,235.2	84.8
Material de Información		.2		.2	.3	-.1
Material y Enseres de Limpieza		908.7	152.0	756.7	725.9	30.8
Productos Alimenticios para Personas	100.0	27.8	25.2	102.6	34.7	67.9
Materias Primas y Materiales de Producción	710.5	51.7	348.5	413.7	196.1	217.6
Madera y Productos de Madera		.6		.6	.6	
Vidrio y Productos de Vidrio		1.5		1.5	1.5	
Material Eléctrico y Electrónico	405.4	146.7	295.6	256.5	210.1	46.4
Artículos Metálicos para la Construcción		1.0		1.0	1.1	-.1
Material de Señalización	500.0		492.7	7.3	7.3	
Materiales de Construcción	220.0	416.0	36.4	599.6	476.3	123.3
Sustancias Químicas		14.9		14.9	14.9	
Plaguicidas Abonos y Fertilizantes		.1		.1		.1
Medicinas y Productos Farmacéuticos	30.0		1.6	28.4	9.2	19.2
Materiales Accesorios y Suministros Médicos		341.6		341.6	339.3	2.3
Fibras Sintéticas Hules Plásticos y Derivados		112.6	14.0	98.6	97.9	.7
Otros Productos Químicos		281.9	5.7	276.2	273.4	2.8
Combustibles Lubricantes y Aditivos	5,378.0	12.6	2,162.3	3,228.3	1,875.5	1,352.8
Prendas de Seguridad y Protección Personal		350.3	350.3			

ICATI

CAPITULO Y OBJETO DEL GASTO	PRESUPUESTO 2020					EJERCIDO	VARIACION
	PREVISTO	ASIGNACIONES Y/O AMPLIACIONES	REDUCCIONES Y/O DISMINUCIONES	TOTAL AUTORIZADO			
Prendas de Protección		1.6		1.6		1.6	
Refacciones Accesorios y Herramientas	238.8	6.1	238.1	6.8		6.0	.8
Refacciones y Accesorios Menores de Edificios		14.1	1.0	13.1		13.2	-.1
Refacciones y Accesorios Menores de Mobiliario y Equipo de Administración Educativa y Recreativa		.4		.4		.4	
Refacciones y Accesorios para Equipo de Computo	100.0	230.4	80.5	249.9		249.9	
Refacciones y Accesorios Menores para Equipo de Transporte	120.0	358.5	148.8	329.7		281.5	48.2
Articulos para la Extinción de Incendios	238.7	230.6	227.4	241.9		197.2	44.7
Refacciones y Accesorios Menores de Maquinaria y Otros Equipos		.3		.3		.3	
SERVICIOS GENERALES	90,760.6	34,434.6	65,147.4	60,037.8		49,087.4	10,950.4
Servicio de Energía Eléctrica	3,924.7	1,180.7	1,992.8	3,112.6		2,544.9	567.7
Gas		66.4	.9	65.5		65.5	
Servicio de Agua	55.7	1.4	36.7	20.4		7.0	13.4
Servicio de Telefonía Convencional	926.9	301.3	570.1	658.1		579.6	78.5
Servicios de Radiolocalización y Telecomunicación	67.7		16.6	51.1		51.1	
Servicios de Conducción de Señales Analógicas y Digitales		9.3	.0	9.3		9.3	
Servicios de Acceso a Internet	238.6	337.2	72.2	503.6		465.7	37.9
Servicio Postal y Telegráfico		.3		.3		.3	
Arrendamiento de Equipo y Bienes Informáticos	3,700.0	914.0	4,122.8	491.2		430.2	61.0
Arrendamiento de Vehículos	4,700.0	1.5	4,700.5	1.0		1.0	
Arrendamiento de Maquinaria y Equipo							
Arrendamiento de Activos Intangibles		580.0	.1	579.9		579.9	
Asesorías Asociadas a Convenios o Acuerdos	1,950.0	324.0	1,715.1	558.9		355.6	203.3
Servicios de Apoyo Administrativo y Fotocopiado	98.4	36.0	55.6	78.8		62.0	16.8
Impresiones de Documentos Oficiales para la Prestación de Servicios Públicos	1,350.0	939.7	1,380.8	908.9		902.8	6.1
Identificación Formatos Administrativos							
Servicios de Impresión de Documentos Oficiales	4,344.7	1.5	4,318.2	28.0			28.0
Servicios de Vigilancia	40,742.7	16,927.0	21,471.3	36,198.4		27,739.5	8,458.9
Servicios Bancarios y Financieros	135.0	94.4	118.5	110.9		110.9	
Seguros y Fianzas	1,177.9	583.6	624.7	1,136.8		1,136.8	
Reparación y Mantenimiento de Inmuebles	770.8	975.6	762.8	983.6		975.6	8.0
Reparación Mantenimiento e Instalación de Mobiliario y Equipo de Oficina	1,100.0	3.3	1,098.6	4.7		4.7	
Reparación Instalación y Mantenimiento de Bienes Informáticos Microfilmación y Tecnologías de la Información	500.0		500.0				
Reparación y Mantenimiento de Vehículos Terrestres Aéreos y Lacustres	1,816.2	1,890.5	2,260.3	1,446.4		1,182.2	264.2
Reparación Instalación y Mantenimiento de Maquinaria Equipo Industrial y Diverso	1,158.1	2,571.3	1,215.7	2,513.7		2,393.5	120.2
Servicios de Lavandería Limpieza e Higiene		387.5	387.5				
Servicios de Fumigación	751.2	440.0	319.6	871.6		743.0	128.6
Gastos de Publicidad y Propaganda	1,034.6	.4	1,034.6	.4		.4	
Publicaciones Oficiales y de Información en General para Difusión	5,361.9	68.5	5,132.8	297.6		69.6	228.0
Transportación Aérea	15.9		7.2	8.7			8.7
Gastos de Alimentación en Territorio Nacional	496.0	2.2	465.6	32.6		11.4	21.2
Otros Servicios de Traslado y Hospedaje	1,196.5	34.4	1,155.4	75.5		62.2	13.3
Gastos de Ceremonias Oficiales y de Orden Social	1,602.6		1,584.4	18.2		18.1	.1
Congresos y Convenciones	426.7	6.8	433.4	.1			.1
Otros Impuestos y Derechos	6,417.3	722.0	6,924.1	215.2		215.2	
Impuesto Sobre Erogaciones por Remuneraciones al Trabajo Personal	4,539.3	5,027.5	916.1	8,650.7		8,402.9	247.8
Gastos de Servicios Menores	151.2	6.3	139.9	17.6		17.6	
BIENES MUEBLES, INMUEBLES E INTANGIBLES	6,000.0		6,000.0				
Muebles y Enseres	2,000.0		2,000.0				
Muebles, Excepto de Oficina y Estantería							
Maquinaria y Equipo Industrial	2,000.0		2,000.0				
Otros Bienes Muebles	2,000.0		2,000.0				
DEUDA PÚBLICA		10,544.8		10,544.8		10,544.8	
Por el Ejercicio Inmediato Anterior		10,544.8		10,544.8		10,544.8	
T O T A L	453,460.2	210,345.2	207,025.6	456,779.8		396,065.4	60,714.4

INFORMACIÓN PROGRAMÁTICA

Instituto de Capacitación y Adiestramiento para el Trabajo Industrial
Gasto por Categoría Programática
Del 1 de Enero al 31 de Diciembre de 2020
(Miles de Pesos)

Concepto	Egresos					Subejercicio 6=(3 - 4)
	Aprobado	Ampliaciones/(Reducciones)	Modificado	Devengado	Pagado	
	1	2	3=(1 + 2)	4	5	
Programas	453,460.2	- 7,225.2	446,235.0	385,520.6	381,850.0	60,714.4
Subsidios: Sector Social y Privado o Entidades Federativas y Municipios						
Sujetos a Reglas de Operación						
Otros Subsidios						
Desempeño de las Funciones	453,460.2	- 7,225.2	446,235.0	385,520.6	381,850.0	60,714.4
Prestación de Servicios Públicos	453,460.2	- 7,225.2	446,235.0	385,520.6	381,850.0	60,714.4
Provisión de Bienes Públicos						
Planeación, Seguimiento y Evaluación de Políticas Públicas						
Promoción y Fomento						
Regulación y Supervisión						
Funciones de las Fuerzas Armadas (Únicamente Gobierno Federal)						
Específicos						
Proyectos de Inversión						
Administrativos y de Apoyo						
Apoyo al Proceso Presupuestario y para Mejorar la Eficiencia Institucional						
Apoyo a la Función Pública y al Mejoramiento de la Gestión						
Operaciones Ajenas						
Compromisos						
Obligaciones de Cumplimiento de Resolución Jurisdiccional						
Desastres Naturales						
Obligaciones						
Pensiones y Jubilaciones						
Aportaciones a la Seguridad Social						
Aportaciones a Fondos de Estabilización						
Aportaciones a Fondos de Inversión y Reestructura de Pensiones						
Programa de Gasto Federalizado (Gobierno Federal)						
Gasto Federalizado						
Participaciones a Entidades Federativas y Municipios						
Costo Financiero, Deuda o Apoyos a Deudores y Ahorradores de la Banca						
Adeudos de Ejercicios Fiscales Anteriores		10,544.8	10,544.8	10,544.8	10,544.8	
Total del Gasto	453,460.2	3,319.6	456,779.8	396,065.4	392,394.8	60,714.4

El Plan de Desarrollo del Estado de México 2017-2023, es un instrumento prospectivo con una visión hacia 2030. En él se concentran las bases para la elaboración de los programas sectoriales, especiales y regionales que delinearán de manera más puntual y detallada los pasos para el cumplimiento de los objetivos establecidos, así como los planes específicos de inversión que permitirán realizar la proyección de los recursos financieros. Este esfuerzo colectivo plasma los retos y desafíos de la agenda gubernamental con un profundo sentido de responsabilidad y con el compromiso de lograr un desarrollo democrático.

PILAR ECONÓMICO

Impulso a las vocaciones regionales para crear empleo. Una de las prioridades del Gobierno del Estado de México es acelerar la transformación económica para consolidar la productividad y competitividad, propiciando condiciones que generen un desarrollo que permita transitar de una economía tradicional a una del conocimiento, mejorar la conectividad entre regiones y ciudades, para consolidarse como el centro logístico del país. La industria moderna debe contribuir a la creación de empleos dignos y bien remunerados, bajo una visión integral que ayude a preservar el medio ambiente. Diagnóstico: Trabajo digno y crecimiento económico.

GOBIERNO CAPAZ Y RESPONSABLE

El reto de los gobiernos actuales versa sobre la eficacia en solucionar los problemas endémicos que aquejan a las sociedades modernas y uno de los mayores retos es hacerlo con apego al Estado de Derecho, ya que éste aporta las normas y los valores fundamentales que rigen la convivencia social, así como los derechos y obligaciones de los actores sociales y políticos.

Instituto de Capacitación y Adiestramiento para el Trabajo Industrial							
EGRESOS POR PILAR Y/O EJE TRANSVERSAL							
(Miles de Pesos)							
PILAR Y/O EJE TRANSVERSAL	PREVISTO	PRESUPUESTO 2020			EJERCIDO	VARIACIÓN	
		ASIGNACIONES Y/O AMPLIACIONES	REDUCCIONES Y/O DISMINUCIONES	TOTAL AUTORIZADO		IMPORTE	%
Pilar Económico	451,820.9	210,065.9	206,630.0	455,256.8	395,448.8	59,808.0	13.1
Gobierno Capaz y Responsable	1,639.3	279.3	395.6	1,523.0	616.6	906.4	59.5
T O T A L	453,460.2	210,345.2	207,025.6	456,779.8	396,065.4	60,714.4	13.3

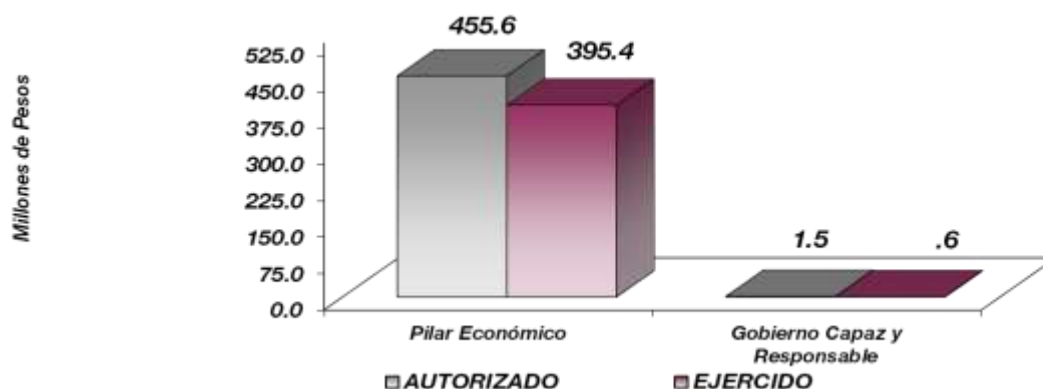

FINALIDAD

GOBIERNO

DESARROLLO SOCIAL

Los recursos para esta finalidad, representan las previsiones para las funciones Combustibles y Energía, Tecnología e Innovación entre otras, con lo que se fortalecerán las acciones para alcanzar las Metas Nacionales México Próspero y con Responsabilidad Global.

Instituto de Capacitación y Adiestramiento para el Trabajo Industrial EGRESOS POR PROGRAMA (Miles de Pesos)							
PROGRAMA	PREVISTO	PRESUPUESTO 2020		TOTAL AUTORIZADO	EJERCIDO	VARIACIÓN	
		ASIGNACIONES Y/O AMPLIACIONES	REDUCCIONES Y/O DISMINUCIONES			IMPORTE	%
Desarrollo de la Función Pública y Ética en el Servicio Público	1,639.3	279.3	395.6	1,523.0	616.6	906.4	59.5
Empleo	451,820.9	199,521.1	206,630.0	444,712.0	384,904.0	59,808.0	13.4
Previsiones para el Pago de Adeudos de Ejercicios Fiscales Anteriores		10,544.8		10,544.8	10,544.8		
TOTAL	453,460.2	210,345.2	207,025.6	456,779.8	396,065.4	60,714.4	13.3

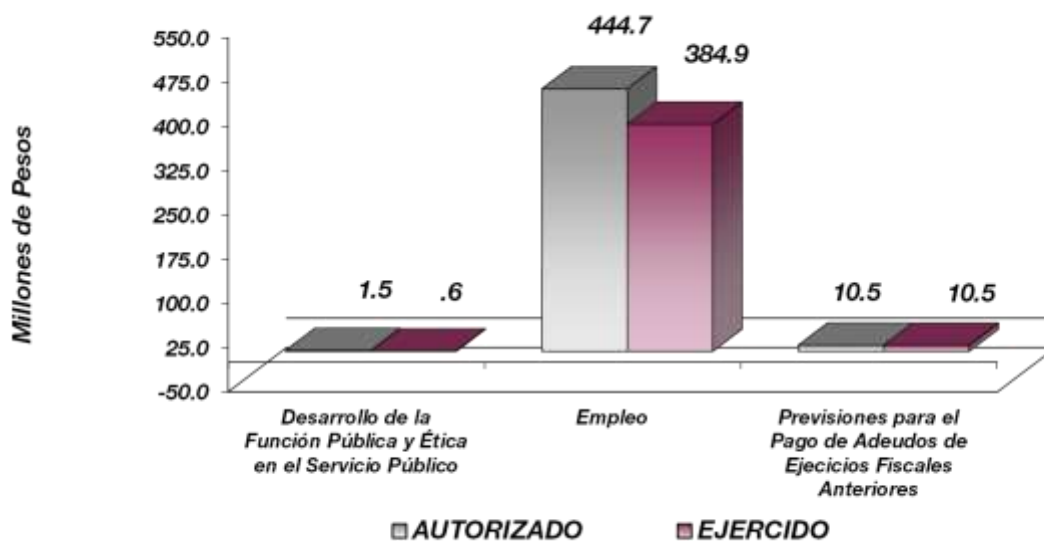

AVANCE OPERATIVO-PROGRAMÁTICO Y PRESUPUESTAL

GOBIERNO

GOBIERNO CAPAZ Y RESPONSABLE

DESARROLLO DE LA FUNCIÓN PÚBLICA Y ÉTICA EN EL SERVICIO PÚBLICO

010304010101 FISCALIZACIÓN, CONTROL Y EVALUACIÓN INTERNA DE LA GESTIÓN PÚBLICA

Son las acciones de operación, control y evaluación del sistema de capacitación en y para el trabajo que contribuyen al manejo eficiente de los recursos públicos, a la generación de alternativas de solución para el cumplimiento de los objetivos institucionales y a la transparencia, cuidando que el ejercicio del gasto público se efectúe con apego a la normatividad establecida para tal efecto, dando cumplimiento a las disposiciones de racionalidad, austeridad y disciplina presupuestal.

Participación del órgano interno de control en reuniones que por mandato legal o disposición administrativa así lo requiera.

Se realizan en cualquiera de las unidades administrativas del Instituto que así lo necesiten, esto con el objetivo de prevenir conductas que puedan transgredir los lineamientos en materia, así mismo de fomentar la promoción de la cultura de legalidad y del autocontrol, por ello para el ejercicio 2020, se programaron **42** participaciones y fueron lográndose **42**, lo que representó el 100 por ciento de cumplimiento sobre dicha meta.

Participar en testificaciones, con el propósito de asegurarse que los actos administrativos se realicen conforme a la normatividad vigente.

Son aquellas actividades que contribuyen de acuerdo con la normatividad aplicable, a prevenir o inhibir conductas irregulares, como a fomentar la cultura de legalidad y del autocontrol; Para el ejercicio 2020, se programaron **132** testificaciones y se alcanzaron **132**, por lo cual la meta se cumplió satisfactoriamente en un 100 por ciento.

Realizar inspecciones a rubros específicos en las dependencias, organismos auxiliares del Ejecutivo Estatal y en su caso Ayuntamientos, con el propósito de constatar el cumplimiento del marco normativo que lo regula.

Es aquella actividad que debe ejecutarse con apego a la normatividad aplicable, con el fin de que evitar se incurra en un supuesto que infrinja la disposición; tales actividades pueden ser la revisión de inventarios, arqueos y la participación en diversas comisiones y comités, entre otros. En 2020, se programaron **39** inspecciones y se alcanzaron **39**, esto debido a una recomendación por parte del Órgano Interno de Control de la Secretaría de la Contraloría, de crear una inspección más, por ende se logró un avance del 100 por ciento de cumplimiento.

Realizar evaluaciones para determinar el grado de eficacia y eficiencia en los procesos, así como en el desempeño institucional de las Dependencias y Organismos Auxiliares del Ejecutivo Estatal.

Son acciones que permiten en términos de eficiencia, eficacia y económica, la ejecución de los programas, proyectos, o servicios, que otorga el Instituto, a través de sus diversas unidades administrativas, su congruencia, con sus objetivos, estrategias y líneas de acción de los planes de desarrollo nacional y estatal. Para el año de 2020, se programó una se alcanzó **una**, lo que representa el 100 por ciento de cumplimiento sobre la meta anual programada.

Realizar auditorías, con el propósito de verificar el cumplimiento del marco normativo que regula el funcionamiento de las dependencias y organismos auxiliares del Ejecutivo Estatal y los Ayuntamientos.

Son acciones que se enfocan principalmente a la revisión del cumplimiento de disposiciones jurídico-administrativas, en el ejercicio de los recursos financieros, humanos y materiales; procesos, obra pública y tecnologías de información y comunicaciones, promoviendo la mejora continua, en este ejercicio fiscal, se programaron **9** auditorías y se lograron **9**, lo que representa el 100 por ciento de cumplimiento de la meta anual programada establecida.

GOBIERNO

GOBIERNO CAPAZ Y RESPONSABLE

SISTEMA ANTICORRUPCIÓN DEL ESTADO DE MÉXICO Y MUNICIPIOS

010304020204 - INVESTIGACIÓN DE FALTAS ADMINISTRATIVAS

Es el conjunto de acciones y métodos de investigación ágil, que permitan calificar las conductas como faltas administrativas graves o no graves para emitir en caso de que sea necesario un informe de presunta responsabilidad administrativa, la unidad de medida en mediante las denuncias para determinar la existencia de faltas administrativas. En su totalidad conforme a la programación anual que se tenía la atención de 289 denuncias, mismas que fueron atendidas. Cumpliendo al 100 por ciento la meta.

DESARROLLO ECONÓMICO

PILAR ECONÓMICO

EMPLEO

030102010302 SISTEMA DE CAPACITACIÓN EN Y PARA EL TRABAJO

Son las acciones que tienden a proporcionar capacitación y adiestramiento, a población desempleada y subempleada, dotándolos de conocimientos, habilidades y destrezas, con el propósito de facilitar su ingreso al sector productivo en beneficio de su economía, y de satisfacer la demanda de mano de obra calificada del sector productivo y social en el Estado de México, a través de 45 Escuelas de Artes y Oficios y con la finalidad de cubrir las necesidades de materia de capacitación de los 125 municipios de la Entidad, se proporcionan los servicios de capacitación mediante la operación de los siguientes programas:

Capacitar a las personas interesadas en cursos de formación para el trabajo en las Escuelas de Artes y Oficios.

Se imparte a través de 45 Escuelas de Artes y Oficios (EDAYO) en donde se ofertan 26 especialidades, conforme a la normatividad de la Secretaría de Educación Pública (SEP), la capacitación para el trabajo está dirigida a la adquisición de conocimientos, habilidades o destrezas relacionadas con un oficio calificado que permita a quienes reciben esta formación desarrollar actividades productivas. Está destinada a la población mayor de 15 años de edad que no tuvo acceso a la educación formal, pero que está interesada en emplearse; o bien, en emprender un negocio propio; para el ejercicio fiscal 2020, la meta denominada "Capacitar a las personas interesadas en cursos de formación para el trabajo en las Escuelas de Artes y Oficios" se programaron **50 mil 083** egresados, alcanzando el cumplimiento de la meta en un 100.5 por ciento al capacitar a **50 mil 317** alumnos.

Capacitar a personas en comunidades del Estado de México mediante cursos específicos para el autoempleo.

Este programa está dirigido principalmente a personas que habitan en comunidades alejadas de las zonas céntricas de los municipios, o bien a aquellas que buscan adquirir conocimientos que les permitan establecer un negocio propio que contribuya a su ahorro familiar. Estos cursos se imparten directamente en la sede de los solicitantes, la promoción que se ha desarrollado en las comunidades, ha sido fundamental para el cumplimiento de esta meta, en la cual se programó atender a **10 mil 962** personas alcanzando el cumplimiento solo en un 68.5 por ciento, con **7 mil 508 personas**. No fue posible cumplir la meta anual programada de los cursos de Capacitación Específica para el Autoempleo (CEA), derivado de un convenio con el extinto Consejo Estatal de la Mujer y Bienestar Social, que se debió iniciar con un programa de capacitación para un sector vulnerable a partir del mes de marzo; por ello, todos los instructores con los que contaba el Departamento de Capacitación Externa,

se canalizaron para impartir la capacitación para atender el programa de referencia; sin embargo, al final de marzo de 2020, inició el periodo de cuarentena por la contingencia presentada por la enfermedad COVID-19, causada por el virus SARS COV2, motivo por el cual, se tuvo que cancelar esa capacitación.

Fortalecer las destrezas y habilidades de los trabajadores del Estado de México para incrementar la productividad de las empresas mediante cursos de capacitación acelerada específica.

Enfocado para personas que se encuentran laborando en una empresa y que tienen interés en fortalecer sus habilidades y conocimientos en la función laboral que desarrollan, bajo esta línea se programó capacitar a **782 trabajadores** alcanzando la meta en un 104.5 por ciento, al capacitar a **817 trabajadores**.

Establecer la vinculación de los egresados de los cursos de capacitación para el trabajo con el sector productivo Mexiquense.

Con la finalidad de Atender las necesidades de mano de obra calificada de las empresas que lo requieran, así mismo de fomentar el autoempleo en los egresados y con ello coadyuvar a su economía familiar, durante el 2019, fue programada la vinculación con el sector productivo de **2 mil 905 alumnos** acreditados, cumpliendo la meta en un 100.5 por ciento al vincular a **2 mil 921 alumnos**.

A partir del mes de marzo 2020, a raíz de la pandemia sanitaria por el virus SARS COV2 (COVID-19), las actividades presenciales fueron suspendidas por el Ejecutivo Estatal, por lo que el ICATI se vio en la necesidad de plantear alternativas que permitiesen continuar brindando la capacitación y adiestramiento, por lo que se crearon siete metas que se cumplieron a través de los medios digitales de la siguiente manera: en la meta denominada **“Asesorías de Capacitación para el Trabajo a Distancia”**, se programaron 70 asesorías, mismas que fueron cumplidas por lo que se cubrió el 100 por ciento. En la meta **“Capacitación de Docentes a distancia a través de Plataformas digitales”**, se programó capacitar a 110 docentes, lo cual también se cumplió al 100 por ciento ya que se capacitó a 110 docentes. En la meta **“Actualizaciones de Cursos de Capacitación para el Trabajo impartidos a Distancia”**, se programaron 55 cursos, mismos que fueron cumplidos al 100 por ciento. Para la meta denominada **“Cápsulas informativas de Capacitación”**, se programaron 72 cápsulas y se cubrieron las mismas 72 cápsulas, por lo que también se cumplió al 100 por ciento. Para la meta **“Asesorías de Cápsulas Informativas de capacitación mediante Plataformas Digitales”**, se programaron 73,815 asesorías, cumpliéndose al 100 por ciento. En cuanto a la meta **“Personas egresadas en Cursos de Capacitación Acelerada Específica mediante Plataformas Digitales”**, se programaron 430 personas y se cumplió con 430 personas egresadas. Para la meta **“Cotizaciones en Cursos de Capacitación Acelerada Específica al Sector Productivo”**, se programaron 221 cotizaciones, sin embargo se cumplió con el 107.2 por ciento al contar con 237 documentos de cotización.

CUENTA PÚBLICA DEL GOBIERNO, ORGANISMOS AUXILIARES Y AUTÓNOMOS DEL ESTADO DE MÉXICO 2020

Instituto de Capacitación y Adiestramiento para el Trabajo Industrial													
Avance Operativo - Programático y Presupuestal													
Enero - Diciembre de 2020													
M E T A S													
PRESUPUESTO 2020 (Miles de Pesos)													
FIN	FUN	SF	PP	SP	Pr	DESCRIPCIÓN	UNIDAD DE MEDIDA	PROGRAMADO	ALCANZADO	AVANCE %	AUTORIZADO ANUAL	EJERCIDO	%
GOBIERNO													
GOBIERNO CAPAZ Y RESPONSABLE													
DESARROLLO DE LA FUNCIÓN PÚBLICA Y ÉTICA EN EL SERVICIO PÚBLICO													
01	03	04	01	01	01	FISCALIZACIÓN, CONTROL Y EVALUACIÓN INTERNA DE LA GESTIÓN PÚBLICA					1,206.4	616.6	51.1
						Realizar inspecciones a rubros específicos en las dependencias, organismos auxiliares del Ejecutivo Estatal y en su caso Ayuntamientos, con el propósito de constatar el cumplimiento del marco normativo que lo regula.	Inspección	39	39	100.0			
						Participar en testificaciones, con el propósito de asegurarse que los actos administrativos se realicen conforme a la normatividad vigente.	Testificación	132	132	100.0			
						Realizar auditorías, con el propósito de verificar el cumplimiento del marco normativo que regula el funcionamiento de las dependencias y organismos auxiliares del Ejecutivo Estatal y los Ayuntamientos.	Auditoría	9	9	100.0			
						Realizar evaluaciones para determinar el grado de eficacia y eficiencia en los procesos, así como en el desempeño institucional de las dependencias y organismos auxiliares del Ejecutivo Estatal.	Evaluación	1	1	100.0			
						Participar en reuniones que por mandato legal o disposición administrativa así lo requiera.	Reunión	42	42	100.0			
GOBIERNO													
GOBIERNO CAPAZ Y RESPONSABLE													
SISTEMA ANTICORRUPCIÓN DEL ESTADO DE MÉXICO Y MUNICIPIOS													
01	03	04	02	02	04	INVESTIGACIÓN DE FALTAS ADMINISTRATIVAS					316.6		0.0
						Atender las denuncias presentadas por los interesados	Denuncias	289	289	100.0			
DESARROLLO ECONÓMICO													
PILAR ECONÓMICO													
PROMOCIÓN ARTESANAL													
03	01	02	01	03	02	SISTEMA DE CAPACITACIÓN EN Y PARA EL TRABAJO					444,712.0	384,904.0	86.6
						Fortalecer las destrezas y habilidades de los trabajadores del Estado de México para incrementar la productividad de las empresas mediante cursos de capacitación acelerada específica.	Persona	782	817	104.5			
						Capacitar a las personas interesadas en cursos de formación para el trabajo en las escuelas de artes y oficios.	Persona	50,083	50,317	100.5			
						Capacitar a personas en comunidades del Estado de México mediante cursos específicos para el autoempleo.	Persona	10,962	7,508	68.5			
						Establecer la vinculación de los egresados de los cursos de capacitación para el trabajo con el sector productivo Mexiquense.	Persona	2,905	2,921	100.6			
						Asesorías de Capacitación para el Trabajo a Distancia.	Asesoría	70	70	100.0			
						Capacitación de Docentes a distancia a través de plataformas digitales.	Docente	110	110	100.0			
						Actualización de cursos de capacitación para el trabajo impartidos a distancia.	Curso	55	55	100.0			
						Cápsulas Informativas de Capacitación.	Cápsula	72	72	100.0			
						Asesorías de Cápsulas Informativas de Capacitación mediante Plataformas Digitales.	Asesoría	73,815	73,815	100.0			
						Personas egresadas en Cursos de Capacitación Acelerada Específica mediante Plataformas Digitales.	Persona	430	430	100.0			
						Cotizaciones en Cursos de Capacitación Acelerada Específica al Sector Productivo.	Documento	221	237	107.2			
OTROS NO CLASIFICADOS EN FUNCIONES ANTERIORES													
GOBIERNO CAPAZ Y RESPONSABLE													
PREVISIÓN PARA EL PAGO DE ADEUDOS DE EJERCICIOS FISCALES ANTERIORES													
04	04	01	01	01	01	PASIVOS DERIVADOS DE EROGACIONES DEVENGADAS Y PENDIENTES DE EJERCICIOS ANTERIORES					10,544.8	10,544.8	100.0
						Registro de pagos de adeudos de ejercicios fiscales anteriores.	Documento	1	1	100			
T O T A L											456,779.8	396,065.4	86.7
											-----	-----	

ANEXOS ESTABLECIDOS EN DIFERENTES ORDENAMIENTOS

Relación de Bienes Muebles que Componen el Patrimonio
Cuenta Pública 2020
(Miles de Pesos)

Ente Público: Instituto de Capacitación y Adiestramiento para el Trabajo Industrial

Código	Descripción de Bienes Muebles	Valor en Libros
	MOBILIARIO Y EQUIPO DE ADMINISTRACIÓN	29,838.9
	MOBILIARIO Y EQUIPO DE HERRAMIENTAS	258,150.2
	EQUIPO DE TRANSPORTE	22,445.6
	EQUIPO DE CÓMPUTO	56,097.5
	UNIDADES MÓVILES	11,185.8
	T O T A L	377,718.0

Relación de Bienes Inmuebles que Componen el Patrimonio
 Cuenta Pública 2020
 (Miles de Pesos)

Ente Público: Instituto de Capacitación y Adiestramiento para el Trabajo Industrial

Código	Descripción de Bienes Inmuebles	* Valor en Libros
	TERRENOS	172,095.9
	EDIFICIOS	394,674.4
	CONSTRUCCIONES EN PROCESO	11,561.8
	TOTAL	578,332.1

Instituto de Capacitación y Adiestramiento para el Trabajo Industrial
Cuenta Pública 2020
Relación de Cuentas Bancarias Productivas Específicas

Fondo, Programa o Convenio	Datos de la Cuenta Bancaria	
	Institución Bancaria	Número de Cuentas *
Contrato Gasto Corriente	Banamex	398
Nómina Sueldos	Santander	497
Contrato Cuenta de Cheques	BBVA, S. A.	872
Gastos de Operación	BBVA, S. A.	599
Cuenta de Cheques Servicios Personales	BBVA, S. A.	629
Cuenta Recaudadora Subsidio Estatal	BBVA, S. A.	564
Cuenta Recaudadora Subsidio Federal	BBVA, S. A.	548
Cuenta Recaudadora Ingresos Propios	BANCO AZTECA	780

FORMATOS PARA EL CUMPLIMIENTO DE LA LEY DE DISCIPLINA FINANCIERA DE LAS ENTIDADES FEDERATIVAS Y LOS MUNICIPIOS

Instituto de Capacitación y Adiestramiento para el Trabajo Industrial Estado de Situación Financiera Detallado - LDF Al 31 de Diciembre de 2020 y 2019 (CIFRAS EN MILES DE PESOS)					
Concepto	2020	2019	Concepto	2020	2019
ACTIVO			PASIVO		
Activo Circulante			Pasivo Circulante		
a. Efectivo y Equivalentes (a=a1+a2+a3+a4+a5+a6+a7)	75,004.5	1,042.2	a. Cuentas por Pagar a Corto Plazo (a=a1+a2+a3+a4+a5+a6+a7+a8+a9)	8,142.6	13,490.8
a1) Efectivo	75,004.5	1,042.2	a1) Servicios Personales por Pagar a Corto Plazo		
a2) Bancos/Tesorería			a2) Proveedores por Pagar a Corto Plazo	1,590.1	110.0
a3) Bancos/Dependencias y Otros			a3) Contratistas por Obras Públicas por Pagar a Corto Plazo	2,946.0	11,561.8
a4) Inversiones Temporales (Hasta 3 meses)			a4) Participaciones y Aportaciones por Pagar a Corto Plazo		
a5) Fondos con Afectación Específica			a5) Transferencias Otorgadas por Pagar a Corto Plazo		
a6) Depósitos de Fondos de Terceros en Garantía y/o Administración			a6) Intereses, Comisiones y Otros Gastos de la Deuda Pública por Pagar a Corto Plazo		
a7) Otros Efectivos y Equivalentes			a7) Retenciones y Contribuciones por Pagar a Corto Plazo	1,517.3	1,502.2
b. Derechos a Recibir Efectivo o Equivalentes (b=b1+b2+b3+b4+b5+b6+b7)	845.8	423.3	a8) Devoluciones de la Ley de Ingresos por Pagar a Corto Plazo		
b1) Inversiones Financieras de Corto Plazo			a9) Otras Cuentas por Pagar a Corto Plazo	2,089.2	316.8
b2) Cuentas por Cobrar a Corto Plazo	845.8	333.3	b. Documentos por Pagar a Corto Plazo (b=b1+b2+b3)		
b3) Deudores Diversos por Cobrar a Corto Plazo		90.0	b1) Documentos Comerciales por Pagar a Corto Plazo		
b4) Ingresos por Recuperar a Corto Plazo			b2) Documentos con Contratistas por Obras Públicas por Pagar a Corto Plazo		
b5) Deudores por Anticipos de la Tesorería a Corto Plazo			b3) Otros Documentos por Pagar a Corto Plazo		
b6) Préstamos Otorgados a Corto Plazo			c. Porción a Corto Plazo de la Deuda Pública a Largo Plazo (c=c1+c2)		
b7) Otros Derechos a Recibir Efectivo o Equivalentes a Corto Plazo			c1) Porción a Corto Plazo de la Deuda Pública		
c. Derechos a Recibir Bienes o Servicios (c=c1+c2+c3+c4+c5)			c2) Porción a Corto Plazo de Arrendamiento Financiero		
c1) Anticipo a Proveedores por Adquisición de Bienes y Prestación de Servicios a Corto Plazo			d. Títulos y Valores a Corto Plazo		
c2) Anticipo a Proveedores por Adquisición de Bienes Inmuebles y Muebles a Corto Plazo			e. Pasivos Diferidos a Corto Plazo (e=e1+e2+e3)		
c3) Anticipo a Proveedores por Adquisición de Bienes Intangibles a Corto Plazo			e1) Ingresos Cobrados por Adelantado a Corto Plazo		
c4) Anticipo a Contratistas por Obras Públicas a Corto Plazo			e2) Intereses Cobrados por Adelantado a Corto Plazo		
c5) Otros Derechos a Recibir Bienes o Servicios a Corto Plazo			e3) Otros Pasivos Diferidos a Corto Plazo		
d. Inventarios (d=d1+d2+d3+d4+d5)			f. Fondos y Bienes de Terceros en Garantía y/o Administración a Corto Plazo (f=f1+f2+f3+f4+f5+f6)		
d1) Inventario de Mercancías para Venta			f1) Fondos en Garantía a Corto Plazo		
d2) Inventario de Mercancías Terminadas			f2) Fondos en Administración a Corto Plazo		
d3) Inventario de Mercancías en Proceso de Elaboración			f3) Fondos Contingentes a Corto Plazo		
d4) Inventario de Materias Primas, Materiales y Suministros para Producción			f4) Fondos de Fideicomisos, Mandatos y Contratos Análogos a Corto Plazo		
d5) Bienes en Tránsito			f5) Otros Fondos de Terceros en Garantía y/o Administración a Corto Plazo		
e. Almacenes			f6) Valores y Bienes en Garantía a Corto Plazo		
f. Estimación por Pérdida o Deterioro de Activos Circulantes (f=f1+f2)			g. Provisiones a Corto Plazo (g=g1+g2+g3)		
f1) Estimaciones para Cuentas Incobrables por Derechos a Recibir Efectivo o Equivalentes			g1) Provisión para Demandas y Juicios a Corto Plazo		
f2) Estimación por Deterioro de Inventarios			g2) Provisión para Contingencias a Corto Plazo		
g. Otros Activos Circulantes (g=g1+g2+g3+g4)			g3) Otras Provisiones a Corto Plazo		
g1) Valores en Garantía			h. Otros Pasivos a Corto Plazo (h=h1+h2+h3)		
g2) Bienes en Garantía (excluye depósitos de fondos)			h1) Ingresos por Clasificar		
g3) Bienes Derivados de Embargos, Decomisos, Aseguramientos y Dación en Pago			h2) Recaudación por Participar		
g4) Adquisición con Fondos de Terceros			h3) Otros Pasivos Circulantes		
IA. Total de Activos Circulantes (IA = a + b + c + d + e + f + g)	75,850.3	1,465.5	IIA. Total de Pasivos Circulantes (IIA = a + b + c + d + e + f + g + h)	8,142.6	13,490.8
Activo No Circulante			Pasivo No Circulante		
a. Inversiones Financieras a Largo Plazo			a. Cuentas por Pagar a Largo Plazo		
b. Derechos a Recibir Efectivo o Equivalentes a Largo Plazo	578,332.1	547,673.2	b. Documentos por Pagar a Largo Plazo		
c. Bienes Inmuebles, Infraestructura y Construcciones en Proceso	377,718.0	383,865.0	c. Deuda Pública a Largo Plazo		
d. Bienes Muebles			d. Pasivos Diferidos a Largo Plazo		
e. Activos Intangibles			e. Fondos y Bienes de Terceros en Garantía y/o en Administración a Largo Plazo		
f. Depreciación, Deterioro y Amortización Acumulada de Bienes	-524,948.8	-514,651.7	f. Provisiones a Largo Plazo		
g. Activos Diferidos			IIB. Total de Pasivos No Circulantes (IIB = a + b + c + d + e + f)		
h. Estimación por Pérdida o Deterioro de Activos no Circulantes			II. Total del Pasivo (II = IIA + IIB)	8,142.6	13,490.8
i. Otros Activos no Circulantes			HACIENDA PÚBLICA/PATRIMONIO		
IB. Total de Activos No Circulantes (IB = a + b + c + d + e + f + g + h + i)	431,101.3	416,886.5	IIIA. Hacienda Pública/Patrimonio Contribuido (IIIA = a + b + c)	152,009.0	152,009.0
I. Total del Activo (I = IA + IB)	506,951.6	418,352.0	a. Aportaciones	152,009.0	152,009.0
			b. Donaciones de Capital		
			c. Actualización de la Hacienda Pública/Patrimonio		
			IIIB. Hacienda Pública/Patrimonio Generado (IIIB = a + b + c + d + e)	346,800.0	252,852.2
			a. Resultados del Ejercicio (Ahorro/ Desahorro)	74,754.5	-54,620.9
			b. Resultados de Ejercicios Anteriores	-8,522.9	57,563.6
			c. Revalúos	280,568.4	249,909.5
			d. Reservas		
			e. Rectificaciones de Resultados de Ejercicios Anteriores		
			IIIC. Exceso o Insuficiencia en la Actualización de la Hacienda Pública/Patrimonio (IIIC=a+b)		
			a. Resultado por Posición Monetaria		
			b. Resultado por Tenencia de Activos no Monetarios		
			III. Total Hacienda Pública/Patrimonio (III = IIIA + IIIB + IIIC)	498,809.0	404,861.2
			IV. Total del Pasivo y Hacienda Pública/Patrimonio (IV = II + III)	506,951.6	418,352.0

CUENTA PÚBLICA DEL GOBIERNO, ORGANISMOS AUXILIARES Y AUTÓNOMOS DEL ESTADO DE MÉXICO 2020

Instituto de Capacitación y Adiestramiento para el Trabajo Industrial Informe Análítico de la Deuda Pública y Otros Pasivos - LDF Al 31 de Diciembre de 2019 y 2020							
Denominación de la Deuda Pública y Otros Pasivos (c)	Saldo al 31 de Diciembre de 2019 (d)	Disposiciones del Período (e)	Amortizaciones del Período (f)	Revaluaciones, Reclasificaciones y Otros Ajustes (g)	Saldo Final del Período (h) h=d+e-f+g	Pago de Intereses del Período (i)	Pago de Comisiones y demás Costos Asociados Durante el Período (j)
1. Deuda Pública (1=A+B)							
A. Corto Plazo (A=a1+a2+a3)							
a1) Instituciones de Crédito							
a2) Títulos y Valores							
a3) Arrendamientos Financieros							
B. Largo Plazo (B=b1+b2+b3)							
b1) Instituciones de Crédito							
b2) Títulos y Valores							
b3) Arrendamientos Financieros							
2. Otros Pasivos	13,490.8				8,142.6		
3. Total de la Deuda Pública y Otros Pasivos (3=1+2)	13,490.8				8,142.6		
4. Deuda Contingente 1 (Informativo)							
A. Deuda Contingente 1							
B. Deuda Contingente 2							
C. Deuda Contingente XX							
5. Valor de Instrumentos Bono Cupón Cero 2 (Informativo)							
A. Instrumento Bono Cupón Cero 1							
B. Instrumento Bono Cupón Cero 2							
C. Instrumento Bono Cupón Cero XX							

1 Se refiere a cualquier Financiamiento sin fuente o garantía de pago definida, que sea asumida de manera solidaria o subsidiaria por las Entidades Federativas con sus Municipios, organismos descentralizados y empresas de participación estatal mayoritaria y fideicomisos, locales o municipales, y por los Municipios con sus respectivos organismos descentralizados y empresas de participación municipal mayoritaria.

2 Se refiere al valor del Bono Cupón Cero que respalda el pago de los créditos asociados al mismo (Activo).

Obligaciones a Corto Plazo (k)	Monto Contratado (l)	Plazo Pactado (m)	Tasa de Interés (n)	Comisiones y Costos Relacionados (o)	Tasa Efectiva (p)
6. Obligaciones a Corto Plazo (Informativo)					
A. Crédito 1					
B. Crédito 2					
C. Crédito XX					

Instituto de Capacitación y Adiestramiento para el Trabajo Industrial Informe Analítico de Obligaciones Diferentes de Financiamientos Al 31 de Diciembre de 2020 (Miles de Pesos)										
Denominación de las Obligaciones Diferentes de Financiamiento (c)	Fecha del Contrato (d)	Fecha de Inicio de Operación del Proyecto (e)	Fecha de Vencimiento (f)	Monto de la Inversión Pactado (g)	Plazo Pactado (h)	Monto Promedio Mensual del Pago de la Contraprestación (i)	Monto Promedio Mensual del Pago de la Contraprestación Correspondiente al Pago de Inversión (j)	Monto Pagado de la Inversión al XX de XXXX de 20XN (k)	Monto Pagado de la Inversión Actualizado al XX de XXXX de 20XN (l)	Saldo Pendiente por Pagar de la Inversión al XX de XXXX de 20XN (m = g - l)
NO APLICA										
A. Asociaciones Público Privadas (APP's) (A=a+b+c+d)										
a) APP 1										
b) APP 2										
c) APP 3										
d) APP XX										
B. Otros Instrumentos (B=a+b+c+d)										
a) Otro Instrumento 1										
b) Otro Instrumento 2										
c) Otro Instrumento 3										
d) Otro Instrumento XX										
C. Total de Obligaciones Diferentes de Financiamiento (C=A+B)										

CUENTA PÚBLICA DEL GOBIERNO, ORGANISMOS AUXILIARES Y AUTÓNOMOS DEL ESTADO DE MÉXICO 2020

Instituto de Capacitación y Adiestramiento para el Trabajo Industrial Balance Presupuestario Del 1 de Enero al 31 de Diciembre de 2020 (Miles de Pesos)			
Concepto	Estimado / Aprobado	Devengado	Recaudado / Pagado
A. Ingresos Totales (A = A1+A2+A3)	453,460.2	481,915.8	481,915.8
A1. Ingresos de Libre Disposición	453,460.2	476,719.2	476,719.2
A2. Transferencias Federales Etiquetadas		5,196.6	5,196.6
A3. Financiamiento Neto			
B. Egresos Presupuestarios¹ (B = B1+B2)	453,460.2	396,065.4	392,394.8
B1. Gasto No Etiquetado (sin incluir Amortización de la Deuda Pública)	453,460.2	396,065.4	392,394.8
B2. Gasto Etiquetado (sin incluir Amortización de la Deuda Pública)			
C. Remanentes del Ejercicio Anterior (C = C1 + C2)			
C1. Remanentes de Ingresos de Libre Disposición Aplicados en el Período			
C2. Remanentes de Transferencias Federales Etiquetadas Aplicados en el Período			
I. Balance Presupuestario (I = A - B + C)		85,850.4	89,521.0
II. Balance Presupuestario sin Financiamiento Neto (II = I - A3)		80,653.8	84,324.4
III. Balance Presupuestario sin Financiamiento Neto y sin Remanentes del Ejercicio Anterior (III = II - C)		80,653.8	84,324.4
Concepto	Aprobado	Devengado	Pagado
E. Intereses, Comisiones y Gastos de la Deuda (E = E1+E2)			
E1. Intereses, Comisiones y Gastos de la Deuda con Gasto No Etiquetado			
E2. Intereses, Comisiones y Gastos de la Deuda con Gasto Etiquetado			
IV. Balance Primario (IV = III + E)		80,653.8	84,324.4
Concepto	Estimado/ Aprobado	Devengado	Recaudado / Pagado
F. Financiamiento (F = F1 + F2)			
F1. Financiamiento con Fuente de Pago de Ingresos de Libre Disposición			
F2. Financiamiento con Fuente de Pago de Transferencias Federales Etiquetadas			
G. Amortización de la Deuda (G = G1 + G2)		10,544.8	10,544.8
G1. Amortización de la Deuda Pública con Gasto No Etiquetado		10,544.8	10,544.8
G2. Amortización de la Deuda Pública con Gasto Etiquetado			
A3. Financiamiento Neto (A3 = F - G)		-10,544.8	-10,544.8
Concepto	Estimado/ Aprobado	Devengado	Recaudado / Pagado
A1. Ingresos de Libre Disposición	453,460.2	476,719.2	476,719.2
A3.1 Financiamiento Neto con Fuente de Pago de Ingresos de Libre Disposición (A3.1 = F1 - G1)		5,196.6	5,196.6
F1. Financiamiento con Fuente de Pago de Ingresos de Libre Disposición			
G1. Amortización de la Deuda Pública con Gasto No Etiquetado			
B1. Gasto No Etiquetado (sin incluir Amortización de la Deuda Pública)	453,460.2	396,065.4	392,394.8
C1. Remanentes de Ingresos de Libre Disposición Aplicados en el Período			
V. Balance Presupuestario de Recursos Disponibles (V = A1 + A3.1 - B1 + C1)	0.0	85,850.4	89,521.0
VI. Balance Presupuestario de Recursos Disponibles sin Financiamiento Neto (VI = V - A3.1)	0.0	85,850.4	89,521.0
Concepto	Estimado/ Aprobado	Devengado	Recaudado / Pagado
A2. Transferencias Federales Etiquetadas			
A3.2 Financiamiento Neto con Fuente de Pago de Transferencias Federales Etiquetadas (A3.2 = F2 - G2)			
F2. Financiamiento con Fuente de Pago de Transferencias Federales Etiquetadas			
G2. Amortización de la Deuda Pública con Gasto Etiquetado			
B2. Gasto Etiquetado (sin incluir Amortización de la Deuda Pública)			
C2. Remanentes de Transferencias Federales Etiquetadas Aplicados en el Período			
VII. Balance Presupuestario de Recursos Etiquetados (VII = A2 + A3.2 - B2 + C2)			
VIII. Balance Presupuestario de Recursos Etiquetados sin Financiamiento Neto (VIII = VII - A3.2)			

Instituto de Capacitación y Adiestramiento para el Trabajo Industrial Estado Analítico de Ingresos Detallado - LDF Del 1 de Enero al 31 de Diciembre de 2020 (Miles de Pesos)						
Concepto	Ingreso					Diferencia
	Estimado	Ampliaciones/ (Reducciones)	Modificado	Devengado	Recaudado	
Ingresos de Libre Disposición						
A. Impuestos						
B. Cuotas y Aportaciones de Seguridad Social						
C. Contribuciones de Mejoras						
D. Derechos						
E. Productos				3,778.1	3,778.1	-3,778.1
F. Aprovechamientos						
G. Ingresos por Ventas de Bienes y Servicios	51,909.9	-51,909.9		722.0	722.0	-722.0
H. Participaciones (H=h1+h2+h3+h4+h5+h6+h7+h8+h9+h10+h11)						
h1) Fondo General de Participaciones						
h2) Fondo de Fomento Municipal						
h3) Fondo de Fiscalización y Recaudación						
h4) Fondo de Compensación						
h5) Fondo de Extracción de Hidrocarburos						
h6) Impuesto Especial Sobre Producción y Servicios						
h7) 0.136% de la Recaudación Federal Participable						
h8) 3.17% Sobre Extracción de Petróleo						
h9) Gasolinas y Diesel						
h10) Fondo del Impuesto Sobre la Renta						
h11) Fondo de Estabilización de los Ingresos de las Entidades Federativas						
I. Incentivos Derivados de la Colaboración Fiscal (I=i1+i2+i3+i4+i5)						
i1) Tenencia o Uso de Vehículos						
i2) Fondo de Compensación ISAN						
i3) Impuesto Sobre Automóviles Nuevos						
i4) Fondo de Compensación de Repecos-Intermedios						
i5) Otros Incentivos Económicos						
J. Transferencias	401,550.3	44,684.7	446,235.0	472,219.1	472,219.1	-25,984.1
K. Convenios						
k1) Otros Convenios y Subsidios						
L. Otros Ingresos de Libre Disposición (L=l1+l2)						
l1) Participaciones en Ingresos Locales						
l2) Otros Ingresos de Libre Disposición						
I. Total de Ingresos de Libre Disposición (I=A+B+C+D+E+F+G+H+I+J+K+L)	453,460.2	-7,225.2	446,235.0	476,719.2	476,719.2	-30,484.2
Ingresos Excedentes de Ingresos de Libre Disposición						
Transferencias Federales Etiquetadas						
A. Aportaciones (A=a1+a2+a3+a4+a5+a6+a7+a8)						
a1) Fondo de Aportaciones para la Nómina Educativa y Gasto Operativo						
a2) Fondo de Aportaciones para los Servicios de Salud						
a3) Fondo de Aportaciones para la Infraestructura Social						
a4) Fondo de Aportaciones para el Fortalecimiento de los Municipios y de las Demarcaciones Territoriales del Distrito Federal						
a5) Fondo de Aportaciones Múltiples						
a6) Fondo de Aportaciones para la Educación Tecnológica y de Adultos						
a7) Fondo de Aportaciones para la Seguridad Pública de los Estados y del Distrito Federal						
a8) Fondo de Aportaciones para el Fortalecimiento de las Entidades Federativas						
B. Convenios (B=b1+b2+b3+b4)						
b1) Convenios de Protección Social en Salud						
b2) Convenios de Descentralización						
b3) Convenios de Reasignación						
b4) Otros Convenios y Subsidios						
C. Fondos Distintos de Aportaciones (C=c1+c2)						
c1) Fondo para Entidades Federativas y Municipios Productores de Hidrocarburos						
c2) Fondo Minero						
D. Transferencias, Subsidios y Subvenciones, y Pensiones y Jubilaciones						
E. Otras Transferencias Federales Etiquetadas						
II. Total de Transferencias Federales Etiquetadas (II = A + B + C + D + E)						
III. Ingresos Derivados de Financiamientos (III = A)	0.0	10,544.8	10,544.8	5,196.6	5,196.6	5,348.2
A. Ingresos Derivados de Financiamientos		10,544.8	10,544.8	5,196.6	5,196.6	5,348.2
IV. Total de Ingresos (IV = I + II + III)	453,460.2	3,319.6	456,779.8	481,915.8	481,915.8	-25,136.0
Datos Informativos						
1. Ingresos Derivados de Financiamientos con Fuente de Pago de Ingresos de Libre Disposición						
2. Ingresos Derivados de Financiamientos con Fuente de Pago de Transferencias Federales Etiquetadas						
3. Ingresos Derivados de Financiamientos (3 = 1 + 2)						

CUENTA PÚBLICA DEL GOBIERNO, ORGANISMOS AUXILIARES Y AUTÓNOMOS DEL ESTADO DE MÉXICO 2020

Instituto de Capacitación y Adiestramiento para el Trabajo Industrial Estado Analítico del Ejercicio del Presupuesto de Egresos Detallado Clasificación por Objeto del Gasto (Capítulo y Concepto) Del 1 de Enero al 31 de Diciembre de 2020 (Miles de Pesos)						
Concepto	Egresos					Subejercicio
	Aprobado	Ampliaciones/ (Reducciones)	Modificado	Devengado	Pagado	
I. Gasto No Etiquetado (I=A+B+C+D+E+F+G+H+I)	453,460.2	3,319.6	456,779.8	396,065.4	392,394.8	60,714.4
A. Servicios Personales (A=a1+a2+a3+a4+a5+a6+a7)	339,443.4	37,462.6	376,906.0	329,570.4	328,527.4	47,335.6
a1) Remuneraciones al Personal de Carácter Permanente	149,964.9	-25,852.3	124,112.6	123,276.3	123,276.3	836.3
a2) Remuneraciones al Personal de Carácter Transitorio	7,744.6	8,523.2	16,267.8	14,304.0	14,304.0	1,963.8
a3) Remuneraciones Adicionales y Especiales	105,691.5	24,325.6	130,017.1	105,083.9	105,083.9	24,933.2
a4) Seguridad Social	32,700.3	22,796.9	55,497.2	46,299.1	46,299.1	9,198.1
a5) Otras Prestaciones Sociales y Económicas	36,860.4	2,287.1	39,147.5	32,149.4	32,149.4	6,998.1
a6) Previsiones						
a7) Pago de Estímulos a Servidores Públicos	6,481.7	5,382.1	11,863.8	8,457.7	7,414.7	3,406.1
B. Materiales y Suministros (B=b1+b2+b3+b4+b5+b6+b7+b8+b9)	17,266.2	-7,975.0	9,291.2	6,862.8	6,720.4	2,428.4
b1) Materiales de Administración, Emisión de Documentos y Artículos Oficiales	9,224.8	-6,148.2	3,076.6	2,574.8	2,574.8	501.8
b2) Alimentos y Utensilios	100.0	2.6	102.6	34.7	34.7	67.9
b3) Materias Primas y Materiales de Producción y Comercialización	710.5	-296.8	413.7	196.1	53.7	217.6
b4) Materiales y Artículos de Construcción y de Reparación	1,125.4	-259.0	866.4	696.9	696.9	169.5
b5) Productos Químicos, Farmacéuticos y de Laboratorio	30.0	729.7	759.7	734.7	734.7	25.0
b6) Combustibles, Lubricantes y Aditivos	5,378.0	-2,149.7	3,228.3	1,875.5	1,875.5	1,352.8
b7) Vestuario, Blancos, Prendas de Protección y Artículos Deportivos						
b8) Materiales y Suministros Para Seguridad		1.6	1.6	1.6	1.6	
b9) Herramientas, Refacciones y Accesorios Menores	697.5	144.8	842.3	748.5	748.5	93.8
C. Servicios Generales (C=c1+c2+c3+c4+c5+c6+c7+c8+c9)	90,750.6	-30,712.8	60,037.8	49,087.4	46,602.2	10,950.4
c1) Servicios Básicos	5,213.6	-792.7	4,420.9	3,672.3	3,672.3	748.6
c2) Servicios de Arrendamiento	8,400.0	-7,327.9	1,072.1	1,011.1	1,011.1	61.0
c3) Servicios Profesionales, Científicos, Técnicos y Otros Servicios	48,485.8	-10,712.7	37,773.1	29,060.0	28,924.0	8,713.1
c4) Servicios Financieros, Bancarios y Comerciales	1,312.9	-65.2	1,247.7	1,247.6	1,247.6	0.1
c5) Servicios de Instalación, Reparación, Mantenimiento y Conservación	6,096.3	111.2	6,207.5	5,299.0	3,987.3	908.5
c6) Servicios de Comunicación Social y Publicidad	6,396.5	-6,098.5	298.0	70.0	70.0	228.0
c7) Servicios de Traslado y Viáticos	1,708.4	-1,591.6	116.8	73.6	73.6	43.2
c8) Servicios Oficiales	2,029.3	-2,011.1	18.2	18.1	18.1	0.1
c9) Otros Servicios Generales	11,107.8	-2,224.3	8,883.5	8,635.7	7,598.2	247.8
D. Transferencias, Asignaciones, Subsidios y Otras Ayudas (D=d1+d2+d3+d4+d5+d6+d7+d8+d9)						
d1) Transferencias Internas y Asignaciones al Sector Público						
d2) Transferencias al Resto del Sector Público						
d3) Subsidios y Subvenciones						
d4) Ayudas Sociales						
d5) Pensiones y Jubilaciones						
d6) Transferencias a Fideicomisos, Mandatos y Otros Análogos						
d7) Transferencias a la Seguridad Social						
d8) Donativos						
d9) Transferencias al Exterior						
E. Bienes Muebles, Inmuebles e Intangibles (E=e1+e2+e3+e4+e5+e6+e7+e8+e9)	6,000.0	-6,000.0				
e1) Mobiliario y Equipo de Administración	2,000.0	-2,000.0				
e2) Mobiliario y Equipo Educativo y Recreativo						
e3) Equipo e Instrumental Médico y de Laboratorio						
e4) Vehículos y Equipo de Transporte						
e5) Equipo de Defensa y Seguridad						
e6) Maquinaria, Otros Equipos y Herramientas	4,000.0	-4,000.0				
e7) Activos Biológicos						
e8) Bienes Inmuebles						
e9) Activos Intangibles						
F. Inversión Pública (F=f1+f2+f3)						
f1) Obra Pública en Bienes de Dominio Público						
f2) Obra Pública en Bienes Propios						
f3) Proyectos Productivos y Acciones de Fomento						
G. Inversiones Financieras y Otras Provisiones (G=g1+g2+g3+g4+g5+g6+g7)						
g1) Inversiones Para el Fomento de Actividades Productivas						
g2) Acciones y Participaciones de Capital						
g3) Compra de Títulos y Valores						
g4) Concesión de Préstamos						
g5) Inversiones en Fideicomisos, Mandatos y Otros Análogos						
Fideicomiso de Desastres Naturales (Informativo)						
g6) Otras Inversiones Financieras						
g7) Provisiones para Contingencias y Otras Erogaciones Especiales						
H. Participaciones y Aportaciones (H=h1+h2+h3)						
h1) Participaciones						
h2) Aportaciones						
h3) Convenios						
I. Deuda Pública (I=i1+i2+i3+i4+i5+i6+i7)		10,544.8	10,544.8	10,544.8	10,544.8	
i1) Amortización de la Deuda Pública						
i2) Intereses de la Deuda Pública						
i3) Comisiones de la Deuda Pública						
i4) Gastos de la Deuda Pública						
i5) Costo por Coberturas						
i6) Apoyos Financieros						
i7) Adeudos de Ejercicios Fiscales Anteriores (ADEFAS)		10,544.8	10,544.8	10,544.8	10,544.8	

Concepto	Egresos					Subejercicio
	Aprobado	Ampliaciones/ (Reducciones)	Modificado	Devengado	Pagado	
II. Gasto Etiquetado (II=A+B+C+D+E+F+G+H+I) A. Servicios Personales (A=a1+a2+a3+a4+a5+a6+a7) a1) Remuneraciones al Personal de Carácter Permanente a2) Remuneraciones al Personal de Carácter Transitorio a3) Remuneraciones Adicionales y Especiales a4) Seguridad Social a5) Otras Prestaciones Sociales y Económicas a6) Previsiones a7) Pago de Estímulos a Servidores Públicos B. Materiales y Suministros (B=b1+b2+b3+b4+b5+b6+b7+b8+b9) b1) Materiales de Administración, Emisión de Documentos y Artículos Oficiales b2) Alimentos y Utensilios b3) Materias Primas y Materiales de Producción y Comercialización b4) Materiales y Artículos de Construcción y de Reparación b5) Productos Químicos, Farmacéuticos y de Laboratorio b6) Combustibles, Lubricantes y Aditivos b7) Vestuario, Blancos, Prendas de Protección y Artículos Deportivos b8) Materiales y Suministros Para Seguridad b9) Herramientas, Refacciones y Accesorios Menores C. Servicios Generales (C=c1+c2+c3+c4+c5+c6+c7+c8+c9) c1) Servicios Básicos c2) Servicios de Arrendamiento c3) Servicios Profesionales, Científicos, Técnicos y Otros Servicios c4) Servicios Financieros, Bancarios y Comerciales c5) Servicios de Instalación, Reparación, Mantenimiento y Conservación c6) Servicios de Comunicación Social y Publicidad c7) Servicios de Traslado y Viáticos c8) Servicios Oficiales c9) Otros Servicios Generales D. Transferencias, Asignaciones, Subsidios y Otras Ayudas (D=d1+d2+d3+d4+d5+d6+d7+d8+d9) d1) Transferencias Internas y Asignaciones al Sector Público d2) Transferencias al Resto del Sector Público d3) Subsidios y Subvenciones d4) Ayudas Sociales d5) Pensiones y Jubilaciones d6) Transferencias a Fideicomisos, Mandatos y Otros Análogos d7) Transferencias a la Seguridad Social d8) Donativos d9) Transferencias al Exterior E. Bienes Muebles, Inmuebles e Intangibles (E=e1+e2+e3+e4+e5+e6+e7+e8+e9) e1) Mobiliario y Equipo de Administración e2) Mobiliario y Equipo Educativo y Recreativo e3) Equipo e Instrumental Médico y de Laboratorio e4) Vehículos y Equipo de Transporte e5) Equipo de Defensa y Seguridad e6) Maquinaria, Otros Equipos y Herramientas e7) Activos Biológicos e8) Bienes Inmuebles e9) Activos Intangibles F. Inversión Pública (F=f1+f2+f3) f1) Obra Pública en Bienes de Dominio Público f2) Obra Pública en Bienes Propios f3) Proyectos Productivos y Acciones de Fomento G. Inversiones Financieras y Otras Provisiones (G=g1+g2+g3+g4+g5+g6+g7) g1) Inversiones Para el Fomento de Actividades Productivas g2) Acciones y Participaciones de Capital g3) Compra de Títulos y Valores g4) Concesión de Préstamos g5) Inversiones en Fideicomisos, Mandatos y Otros Análogos Fideicomiso de Desastres Naturales (Informativo) g6) Otras Inversiones Financieras g7) Provisiones para Contingencias y Otras Erogaciones Especiales H. Participaciones y Aportaciones (H=h1+h2+h3) h1) Participaciones h2) Aportaciones h3) Convenios I. Deuda Pública (I=i1+i2+i3+i4+i5+i6+i7) i1) Amortización de la Deuda Pública i2) Intereses de la Deuda Pública i3) Comisiones de la Deuda Pública i4) Gastos de la Deuda Pública i5) Costo por Coberturas i6) Apoyos Financieros i7) Adeudos de Ejercicios Fiscales Anteriores (ADEFAS)						
III. Total de Egresos (III = I + II)	453,460.2	3,319.6	456,779.8	396,065.4	392,394.8	60,714.4

Instituto de Capacitación y Adiestramiento para el Trabajo Industrial Estado Analítico del Ejercicio del Presupuesto de Egresos Detallado Clasificación Administrativa Del 1 de Enero al 31 de Diciembre de 2020 (Miles de Pesos)						
Concepto (c)	Egresos					Subejercicio
	Aprobado	Ampliaciones/ (Reducciones)	Modificado	Devengado	Pagado	
I. Gasto No Etiquetado (I=A+B+C+D+E+F+G+H)	453,460.2	3,319.6	456,779.8	396,065.4	392,394.8	60,714.4
Instituto de Capacitación y Adiestramiento para el Trabajo Industrial (209C010000)	453,460.2	3,319.6	456,779.8	396,065.4	392,394.8	60,714.4
II. Gasto Etiquetado (II=A+B+C+D+E+F+G+H)						
Instituto de Capacitación y Adiestramiento para el Trabajo						
III. Total de Egresos (III = I + II)	453,460.2	3,319.6	456,779.8	396,065.4	392,394.8	60,714.4

Instituto de Capacitación y Adiestramiento para el Trabajo Industrial Estado Analítico del Ejercicio del Presupuesto de Egresos Detallado Clasificación Funcional (Finalidad y Función) Del 1 de Enero al 31 de Diciembre de 2020 (Miles de Pesos)						
Concepto (c)	Egresos					Subejercicio (e)
	Aprobado (d)	Ampliaciones/ (Reducciones)	Modificado	Devengado	Pagado	
I. Gasto No Etiquetado (I=A+B+C+D)	453,460.2	3,319.6	456,779.8	396,065.4	392,394.8	60,714.4
A. Gobierno (A=a1+a2+a3+a4+a5+a6+a7+a8)	1,322.7	-116.3	1,206.4	616.6	616.6	589.8
a1) Legislación						
a2) Justicia						
a3) Coordinación de la Política de Gobierno	1,322.7	-116.3	1,206.4	616.6	616.6	589.8
a4) Relaciones Exteriores						
a5) Asuntos Financieros y Hacendarios						
a6) Seguridad Nacional						
a7) Asuntos de Orden Público y de Seguridad Interior						
a8) Otros Servicios Generales						
B. Desarrollo Social (B=b1+b2+b3+b4+b5+b6+b7)						
b1) Protección Ambiental						
b2) Vivienda y Servicios a la Comunidad						
b3) Salud						
b4) Recreación, Cultura y Otras Manifestaciones Sociales						
b5) Educación						
b6) Protección Social						
b7) Otros Asuntos Sociales						
C. Desarrollo Económico (C=c1+c2+c3+c4+c5+c6+c7+c8+c9)	452,137.5	-7,108.9	445,028.6	384,904.0	381,233.4	60,124.6
c1) Asuntos Económicos, Comerciales y Laborales en General	452,137.5	-7,108.9	445,028.6	384,904.0	381,233.4	60,124.6
c2) Agropecuaria, Silvicultura, Pesca y Caza						
c3) Combustibles y Energía						
c4) Minería, Manufacturas y Construcción						
c5) Transporte						
c6) Comunicaciones						
c7) Turismo						
c8) Ciencia, Tecnología e Innovación						
c9) Otras Industrias y Otros Asuntos Económicos						
D. Otras No Clasificadas en Funciones Anteriores (D=d1+d2+d3+d4)		10,544.8	10,544.8	10,544.8	10,544.8	
d1) Transacciones de la Deuda Pública / Costo Financiero de la Deuda						
d2) Transferencias, Participaciones y Aportaciones Entre Diferentes Niveles y Ordenes de Gobierno						
d3) Saneamiento del Sistema Financiero						
d4) Adeudos de Ejercicios Fiscales Anteriores		10,544.8	10,544.8	10,544.8	10,544.8	
II. Gasto Etiquetado (II=A+B+C+D)						
A. Gobierno (A=a1+a2+a3+a4+a5+a6+a7+a8)						
a1) Legislación						
a2) Justicia						
a3) Coordinación de la Política de Gobierno						
a4) Relaciones Exteriores						
a5) Asuntos Financieros y Hacendarios						
a6) Seguridad Nacional						
a7) Asuntos de Orden Público y de Seguridad Interior						
a8) Otros Servicios Generales						
B. Desarrollo Social (B=b1+b2+b3+b4+b5+b6+b7)						
b1) Protección Ambiental						
b2) Vivienda y Servicios a la Comunidad						
b3) Salud						
b4) Recreación, Cultura y Otras Manifestaciones Sociales						
b5) Educación						
b6) Protección Social						
b7) Otros Asuntos Sociales						
C. Desarrollo Económico (C=c1+c2+c3+c4+c5+c6+c7+c8+c9)						
c1) Asuntos Económicos, Comerciales y Laborales en General						
c2) Agropecuaria, Silvicultura, Pesca y Caza						
c3) Combustibles y Energía						
c4) Minería, Manufacturas y Construcción						
c5) Transporte						
c6) Comunicaciones						
c7) Turismo						
c8) Ciencia, Tecnología e Innovación						
c9) Otras Industrias y Otros Asuntos Económicos						
D. Otras No Clasificadas en Funciones Anteriores (D=d1+d2+d3+d4)						
d1) Transacciones de la Deuda Pública / Costo Financiero de la Deuda						
d2) Transferencias, Participaciones y Aportaciones Entre Diferentes Niveles y Ordenes de Gobierno						
d3) Saneamiento del Sistema Financiero						
d4) Adeudos de Ejercicios Fiscales Anteriores						
III. Total de Egresos (III = I + II)	453,460.2	3,319.6	456,779.8	396,065.4	392,394.8	60,714.4

CUENTA PÚBLICA DEL GOBIERNO, ORGANISMOS AUXILIARES Y AUTÓNOMOS DEL ESTADO DE MÉXICO 2020

Instituto de Capacitación y Adiestramiento para el Trabajo Industrial Estado Analítico del Ejercicio del Presupuesto de Egresos Detallado Clasificación de Servicios Personales por Categoría Del 1 de Enero al 31 de Diciembre de 2020 (Miles de Pesos)						
Concepto (c)	Egresos					Subejercicio
	Aprobado	Ampliaciones/ (Reducciones)	Modificado	Devengado	Pagado	
I. Gasto No Etiquetado (I=A+B+C+D+E+F)	339,443.4	37,462.6	376,906.0	329,570.4	328,527.4	47,335.6
A. Personal Administrativo y de Servicio Público	339,443.4	37,462.6	376,906.0	329,570.4	328,527.4	47,335.6
B. Magisterio						
C. Servicios de Salud (C=c1+c2)						
c1) Personal Administrativo						
c2) Personal Médico, Paramédico y afin						
D. Seguridad Pública						
E. Gastos asociados a la implementación de nuevas leyes federales o reformas a las mismas (E = e1 + e2)						
e1) Nombre del Programa o Ley 1						
e2) Nombre del Programa o Ley 2						
F. Sentencias laborales definitivas						
II. Gasto Etiquetado (II=A+B+C+D+E+F)						
A. Personal Administrativo y de Servicio Público						
B. Magisterio						
C. Servicios de Salud (C=c1+c2)						
c1) Personal Administrativo						
c2) Personal Médico, Paramédico y afin						
D. Seguridad Pública						
E. Gastos asociados a la implementación de nuevas leyes federales o reformas a las mismas (E = e1 + e2)						
e1) Nombre del Programa o Ley 1						
e2) Nombre del Programa o Ley 2						
F. Sentencias laborales definitivas						
III. Total del Gasto en Servicios Personales (III = I + II)	339,443.4	37,462.6	376,906.0	329,570.4	328,527.4	47,335.6