

**JUNTA DE CAMINOS DEL  
ESTADO DE MÉXICO  
JCEM**



<b>C O N T E N I D O</b>		<b>PÁGINA</b>
<b>I.</b>	<b>INFORMACIÓN CONTABLE</b>	
	ESTADO DE SITUACIÓN FINANCIERA	5
	ESTADO DE ACTIVIDADES	6
	ESTADO DE VARIACIÓN EN LA HACIENDA PÚBLICA	7
	ESTADO DE CAMBIOS EN LA SITUACIÓN FINANCIERA	8
	ESTADO DE FLUJOS DE EFECTIVO	9
	ESTADO ANALÍTICO DEL ACTIVO	10
	ESTADO ANALÍTICO DE LA DEUDA Y OTROS PASIVOS	11
	NOTAS A LOS ESTADOS FINANCIEROS	12
<b>II.</b>	<b>INFORMACIÓN PRESUPUESTARIA</b>	33
<b>III.</b>	<b>INFORMACIÓN PROGRAMÁTICA</b>	49
<b>IV.</b>	<b>ANEXOS ESTABLECIDOS EN DIFERENTES ORDENAMIENTOS</b>	61
<b>V.</b>	<b>FORMATOS PARA EL CUMPLIMIENTO DE LA LEY DE DISCIPLINA FINANCIERA DE LAS ENTIDADES FEDERATIVAS Y LOS MUNICIPIOS</b>	67



J C E M

Junta de Caminos del Estado de México  
Estado de Situación Financiera  
Al 31 de Diciembre de 2020 y 2019  
(Miles de Pesos)

Concepto	Año		Concepto	Año	
	2020	2019		2020	2019
<b>ACTIVO</b>			<b>PASIVO</b>		
<i>Activo Circulante</i>			<i>Pasivo Circulante</i>		
Efectivo y Equivalentes	93,227.5	27,826.6	Cuentas por Pagar a Corto Plazo	770,623.1	1,022,980.1
Derechos a Recibir Efectivo o Equivalentes	210,422.8	263,792.3	Documentos por Pagar a Corto Plazo		
Derechos a Recibir Bienes o Servicios	73,686.2	73,686.2	Porción a Corto Plazo de la Deuda Pública a Largo Plazo		
Inventarios			Títulos y Valores a Corto Plazo		
Almacenes			Pasivos Diferidos a Corto Plazo		
Estimación por Pérdida o Deterioro de Activos Circulantes			Fondos y Bienes de Terceros en Garantía y/o Administración a Corto Plazo		
Otros Activos Circulantes			Provisiones a Corto Plazo		
			Otros Pasivos a Corto Plazo		
<b>Total de Activos Circulantes</b>	<b>377,336.5</b>	<b>365,305.1</b>	<b>Total de Pasivos Circulantes</b>	<b>770,623.1</b>	<b>1,022,980.1</b>
<i>Activo No Circulante</i>			<i>Pasivo No Circulante</i>		
Inversiones Financieras a Largo Plazo			Cuentas por Pagar a Largo Plazo		
Derechos a Recibir Efectivo o Equivalentes a Largo Plazo			Documentos por Pagar a Largo Plazo		
Bienes Inmuebles, Infraestructura y Construcciones en Proceso	116,692.4	116,692.4	Deuda Pública a Largo Plazo		
Bienes Muebles	249,744.0	245,778.7	Pasivos Diferidos a Largo Plazo		
Activos Intangibles			Fondos y Bienes de Terceros en Garantía y/o en Administración a Largo Plazo		
Depreciación, Deterioro y Amortización Acumulada de Bienes	-177,938.1	-163,689.9	Provisiones a Largo Plazo		
Activos Diferidos					
Estimación por Pérdida o Deterioro de Activos no Circulantes			<b>Total de Pasivos No Circulantes</b>		
Otros Activos no Circulantes					
			<b>Total del Pasivo</b>	<b>770,623.1</b>	<b>1,022,980.1</b>
<b>Total de Activos No Circulantes</b>	<b>188,498.3</b>	<b>198,781.2</b>			
<b>Total del Activo</b>	<b>565,834.8</b>	<b>564,086.3</b>	<b>HACIENDA PÚBLICA/ PATRIMONIO</b>		
			<i>Hacienda Pública/Patrimonio Contribuido</i>	<b>506,684.8</b>	<b>506,773.7</b>
			Aportaciones	506,684.8	506,773.7
			Donaciones de Capital		
			Actualización de la Hacienda Pública / Patrimonio		
			<i>Hacienda Pública/Patrimonio Generado</i>	<b>-711,473.1</b>	<b>-965,667.5</b>
			Resultados del Ejercicio (Ahorro / Desahorro)	254,194.4	-692,678.3
			Resultados de Ejercicios Anteriores	-1,044,234.7	-351,556.4
			Revalúos	78,567.2	78,567.2
			Reservas		
			Rectificaciones de Resultados de Ejercicios Anteriores		
			<i>Exceso o Insuficiencia en la Actualización de la Hacienda Pública/Patrimonio</i>		
			Resultado por Posición Monetaria		
			Resultado por Tenencia de Activos no Monetarios		
			<b>Total Hacienda Pública/ Patrimonio</b>	<b>-204,788.3</b>	<b>-458,893.8</b>
			<b>Total del Pasivo y Hacienda Pública / Patrimonio</b>	<b>565,834.8</b>	<b>564,086.3</b>

CUENTA PÚBLICA DEL GOBIERNO, ORGANISMOS AUXILIARES Y AUTÓNOMOS DEL ESTADO DE MÉXICO 2020

Junta de Caminos del Estado de México  
Estado de Actividades  
Del 1 de Enero al 31 de Diciembre de 2020 y 2019  
( Miles de Pesos )

Concepto	2020	2019
<b>INGRESOS Y OTROS BENEFICIOS</b>		
<b>Ingresos de la Gestión</b>	<b>3,121.9</b>	<b>1,434.6</b>
Impuestos		
Cuotas y Aportaciones de Seguridad Social		
Contribuciones de Mejoras		
Derechos	3,121.9	1,434.6
Productos		
Aprovechamientos		
Ingresos por Venta de Bienes y Prestación de Servicios		
<b>Participaciones, Aportaciones, Convenios Incentivos Derivados de la Colaboración Fiscal, Fondos Distintos de Aportaciones, Transferencias, Asignaciones, Subsidios y Subvenciones y Pensiones y Jubilaciones</b>	<b>2,630,960.3</b>	<b>1,549,273.9</b>
Participaciones, Aportaciones, Convenios, Incentivos Derivados de la Colaboración Fiscal y Fondos Distintos de Aportaciones		
Transferencia, Asignaciones, Subsidios y Subvenciones y Pensiones y Jubilaciones	2,630,960.3	1,549,273.9
<b>Otros Ingresos y Beneficios</b>	<b>7,025.7</b>	<b>12,238.7</b>
Ingresos Financieros	5,367.7	9,685.6
Incremento por Variación de Inventarios		
Disminución del Exceso de Estimaciones por Pérdida o Deterioro u Obsolescencia		
Disminución del Exceso de Provisiones		
Otros Ingresos y Beneficios Varios	1,658.0	2,553.1
<b>Total de Ingresos y Otros Beneficios</b>	<b>2,641,107.9</b>	<b>1,562,947.2</b>
<b>GASTOS Y OTRAS PÉRDIDAS</b>		
<b>Gastos de Funcionamiento</b>	<b>921,938.5</b>	<b>938,331.4</b>
Servicios Personales	165,219.9	164,295.6
Materiales y Suministros	7,807.3	8,110.0
Servicios Generales	748,911.3	765,925.8
<b>Transferencia, Asignaciones, Subsidios y Otras Ayudas</b>		
Transferencias Internas y Asignaciones al Sector Público		
Transferencias al Resto del Sector Público		
Subsidios y Subvenciones		
Ayudas Sociales		
Pensiones y Jubilaciones		
Transferencias a Fideicomisos, Mandatos y Contratos Análogos		
Transferencias a la Seguridad Social		
Donativos		
Transferencias al Exterior		
<b>Participaciones y Aportaciones</b>		
Participaciones		
Aportaciones		
Convenios		
<b>Intereses, Comisiones y Otros Gastos de la Deuda Pública</b>		
Intereses de la Deuda Pública		
Comisiones de la Deuda Pública		
Gastos de la Deuda Pública		
Costo por Coberturas		
Apoyos Financieros		
<b>Otros Gastos y Pérdidas Extraordinarias</b>	<b>14,329.3</b>	<b>26,705.5</b>
Estimaciones, Depreciaciones, Deterioros, Obsolescencia y Amortizaciones	14,329.3	14,384.1
Provisiones		
Disminución de Inventarios		
Aumento por Insuficiencia de Estimaciones por Pérdida o Deterioro u Obsolescencia		
Aumento por Insuficiencia de Provisiones		
Otros Gastos		12,321.4
<b>Inversión Pública</b>	<b>1,450,645.7</b>	<b>1,290,588.6</b>
Inversión Pública no Capitalizable	1,450,645.7	1,290,588.6
<b>Total de Gastos y Otras Pérdidas</b>	<b>2,386,913.5</b>	<b>2,255,625.5</b>
<b>Resultados del Ejercicio (Ahorro/Desahorro)</b>	<b>254,194.4</b>	<b>-692,678.3</b>

<b>Junta de Caminos del Estado de México</b> <b>Estado de Variación en la Hacienda Pública</b> <b>Del 1 de Enero al 31 de Diciembre 2020 y 2019</b>					
Concepto	Hacienda Pública / Patrimonio Contribuido	Hacienda Pública / Patrimonio Generado de Ejercicios Anteriores	Hacienda Pública / Patrimonio Generado del Ejercicio	Exceso o Insuficiencia en la Actualización de la Hacienda Pública / Patrimonio	Total
<b>Hacienda Pública / Patrimonio Contribuido Neto de 2019</b>	<b>506,773.7</b>				<b>506,773.7</b>
Aportaciones	506,773.7				506,773.7
Donaciones de Capital					0.0
Actualización de la Hacienda Pública/Patrimonio					0.0
<b>Hacienda Pública / Patrimonio Generado Neto de 2019</b>		<b>-272,989.2</b>	<b>-692,678.3</b>	<b>0.0</b>	<b>-965,667.5</b>
Resultados del Ejercicio (Ahorro/Desahorro)			-692,678.3		-692,678.3
Resultados de Ejercicios Anteriores		-351,556.4			-351,556.4
Revalúos		78,567.2			78,567.2
Reservas					
Rectificaciones de Resultados de Ejercicios Anteriores					
<b>Exceso o Insuficiencia en la Actualización de la Hacienda Pública / Patrimonio Neto de 2019</b>					
Resultado por Posición Monetaria					
Resultado por Tenencia de Activos no Monetarios					
<b>Hacienda Pública / Patrimonio Neto Final de 2019</b>	<b>506,773.7</b>	<b>-272,989.2</b>	<b>-692,678.3</b>		<b>-458,893.8</b>
<b>Cambios en la Hacienda Pública / Patrimonio Contribuido Neto de 2020</b>	<b>-88.9</b>				<b>-88.9</b>
Aportaciones	-88.9				-88.9
Donaciones de Capital					
Actualización de la Hacienda Pública/Patrimonio					
<b>Variaciones de la Hacienda Pública / Patrimonio Generado Neto de 2020</b>		<b>-692,678.3</b>	<b>946,872.7</b>		<b>254,194.4</b>
Resultados del Ejercicio (Ahorro/Desahorro)			254,194.4		254,194.4
Resultados de Ejercicios Anteriores		-692,678.3	692,678.3		
Revalúos					
Reservas					
Rectificaciones de Resultados de Ejercicios Anteriores					
<b>Cambios en el Exceso o Insuficiencia en la Actualización de la Hacienda Pública / Patrimonio Neto de 2020</b>					
Resultado por Posición Monetaria					
Resultado por Tenencia de Activos no Monetarios					
<b>Hacienda Pública / Patrimonio Neto Final de 2020</b>	<b>506,684.8</b>	<b>-965,667.5</b>	<b>254,194.4</b>	<b>0.0</b>	<b>-204,788.3</b>

Junta de Caminos del Estado de México  
Estado de Cambios en la Situación Financiera  
Del 1 de Enero al 31 de Diciembre de 2020  
(Miles de pesos)

Concepto	Origen	Aplicación
<b>ACTIVO</b>	<b>67,617.7</b>	<b>69,366.2</b>
<b>Activo Circulante</b>	<b>53,369.5</b>	<b>65,400.9</b>
Efectivo y Equivalentes		65,400.9
Derechos a Recibir Efectivo o Equivalentes	53,369.5	
Derechos a Recibir Bienes o Servicios		
Inventarios		
Almacenes		
Estimación por Pérdida o Deterioro de Activos Circulantes		
Otros Activos Circulantes		
<b>Activo No circulante</b>	<b>14,248.2</b>	<b>3,965.3</b>
Inversiones Financieras a Largo Plazo		
Derechos a Recibir Efectivo o Equivalentes a Largo Plazo		
Bienes Inmuebles, Infraestructura y Construcciones en Proceso		
Bienes Muebles		3,965.3
Activos Intangibles		
Depreciación, Deterioro y Amortización Acumulada de Bienes	14,248.2	
Activos Diferidos		
Estimación por Pérdida o Deterioro de Activos no Circulantes		
Otros Activos no Circulantes		
<b>PASIVO</b>		<b>252,357.0</b>
<b>Pasivo Circulante</b>		<b>252,357.0</b>
Cuentas por Pagar a Corto Plazo		252,357.0
Documentos por Pagar a Corto Plazo		
Porción a Corto Plazo de la Deuda Pública a Largo Plazo		
Títulos y Valores a Corto Plazo		
Pasivos Diferidos a Corto Plazo		
Fondos y Bienes de Terceros en Garantía y/o Administración a Corto Plazo		
Provisiones a Corto Plazo		
Otros Pasivos a Corto Plazo		
<b>Pasivo No Circulante</b>		
Cuentas por Pagar a Largo Plazo		
Documentos por Pagar a Largo Plazo		
Deuda Pública a Largo Plazo		
Pasivos Diferidos a Largo Plazo		
Fondos y Bienes de Terceros en Garantía y/o en Administración a Largo Plazo		
Provisiones a Largo Plazo		
<b>HACIENDA PÚBLICA/PATRIMONIO</b>	<b>946,872.7</b>	<b>692,767.2</b>
<b>Hacienda Pública/Patrimonio Contribuido</b>		<b>88.9</b>
Aportaciones		88.9
Donaciones de Capital		
Actualización de la Hacienda Pública/Patrimonio		
<b>Hacienda Pública/Patrimonio Generado</b>	<b>946,872.7</b>	<b>692,678.3</b>
Resultados del Ejercicio (Ahorro/Desahorro)	946,872.7	
Resultados de Ejercicios Anteriores		692,678.3
Revalúos		
Reservas		
Rectificaciones de Resultados de Ejercicios Anteriores		
<b>Exceso o insuficiencia en la Actualización de la Hacienda Pública/Patrimonio</b>		
Resultado por Posición Monetaria		
Resultado por Tenencia de Activos no Monetarios		



**Junta de Caminos del Estado de México**  
**Estado de Flujos de Efectivo**  
**Del 1 de Enero al 31 de Diciembre de 2020 y 2019**  
**( Miles de Pesos )**

Concepto	2020	2019
<b>Flujos de Efectivo de las Actividades de Operación</b>		
<b>Origen</b>	<b>2,641,107.9</b>	<b>1,562,947.2</b>
Impuestos		
Cuotas y Aportaciones de Seguridad Social		
Contribuciones de Mejoras		
Derechos	3,121.9	1,434.6
Productos	5,367.7	9,685.6
Aprovechamientos		
Ingresos por Venta de Bienes y Prestación de Servicios		
Participaciones, Aportaciones, Convenios, Incentivos de la Colaboración Fiscal y Fondos Distintos de Aportaciones		
Transferencias, Asignaciones, Subsidios y Subvenciones, y Pensiones y Jubilaciones	2,630,960.3	1,549,273.9
Otros Orígenes de Operación	1,658.0	2,553.1
<b>Aplicación</b>	<b>2,386,913.5</b>	<b>2,255,625.5</b>
Servicios Personales	165,219.9	164,295.6
Materiales y Suministros	7,807.3	8,110.0
Servicios Generales	748,911.3	765,925.8
Transferencias Internas y Asignaciones al Sector Público		
Transferencias al Resto del Sector Público		
Subsidios y Subvenciones		
Ayudas Sociales		
Pensiones y Jubilaciones		
Transferencias a Fideicomisos, Mandatos y Contratos Análogos		
Transferencias a la Seguridad Social		
Donativos		
Transferencias al Exterior		
Participaciones		
Aportaciones		
Convenios		
Otras Aplicaciones de Operación	1,464,975.0	1,317,294.1
<b>Flujos Netos de Efectivo por Actividades de Operación</b>	<b>254,194.4</b>	<b>-692,678.3</b>
<b>Flujos de Efectivo de las Actividades de Inversión</b>		
<b>Origen</b>	<b>67,617.7</b>	<b>33,243.4</b>
Bienes Inmuebles, Infraestructura y Construcciones en Proceso		
Bienes Muebles	14,248.2	11,793.2
Otros Orígenes de Inversión	53,369.5	21,450.2
<b>Aplicación</b>	<b>3,965.3</b>	<b>70,057.0</b>
Bienes Inmuebles, Infraestructura y Construcciones en Proceso		
Bienes Muebles	3,965.3	
Otras Aplicaciones de Inversión		70,057.0
<b>Flujos Netos de Efectivo por Actividades de Inversión</b>	<b>63,652.4</b>	<b>-36,813.6</b>
<b>Flujo de Efectivo de las Actividades de Financiamiento</b>		
<b>Origen</b>		<b>727,719.6</b>
Endeudamiento Neto		
Interno		
Externo		
Otros Orígenes de Financiamiento		727,719.6
<b>Aplicación</b>	<b>252,445.9</b>	<b>503.4</b>
Servicios de la Deuda		
Interno		
Externo		
Otras Aplicaciones de Financiamiento	252,445.9	503.4
<b>Flujos Netos de Efectivo por Actividades de Financiamiento</b>	<b>-252,445.9</b>	<b>727,216.2</b>
<b>Incremento/Disminución Neta en el Efectivo y Equivalentes al Efectivo</b>	<b>65,400.9</b>	<b>-2,275.7</b>
<b>Efectivo y Equivalentes al Efectivo al Inicio del Ejercicio</b>	<b>27,826.6</b>	<b>30,102.3</b>
<b>Efectivo y Equivalentes al Efectivo al Final del Ejercicio</b>	<b>93,227.5</b>	<b>27,826.6</b>

CUENTA PÚBLICA DEL GOBIERNO, ORGANISMOS AUXILIARES Y AUTÓNOMOS DEL ESTADO DE MÉXICO 2020

Junta de Caminos del Estado de México  
Estado Analítico del Activo  
Del 1 de Enero al 31 de Diciembre de 2020  
(Miles de Pesos)

Concepto	Saldo Inicial	Cargos del Periodo	Abonos del Periodo	Saldo Final	Variación del Periodo
	1	2	3	4=(1+2-3)	(4-1)
<b>ACTIVO</b>	<b>564,086.3</b>	<b>9,643,826.3</b>	<b>9,642,077.8</b>	<b>565,834.8</b>	<b>1,748.5</b>
<b>Activo Circulante</b>	<b>365,305.1</b>	<b>9,639,609.7</b>	<b>9,627,578.3</b>	<b>377,336.5</b>	<b>12,031.4</b>
Efectivo y Equivalentes	27,826.6	6,218,633.5	6,153,232.6	93,227.5	65,400.9
Derechos a Recibir Efectivo o Equivalentes	263,792.3	3,416,840.8	3,470,210.3	210,422.8	-53,369.5
Derechos a Recibir Bienes o Servicios	73,686.2	4,135.4	4,135.4	73,686.2	
Inventarios					
Almacenes					
Estimación por Pérdida o Deterioro de Activos Circulantes					
Otros Activos Circulantes					
<b>Activo No Circulante</b>	<b>198,781.2</b>	<b>4,216.6</b>	<b>14,499.5</b>	<b>188,498.3</b>	<b>-10,282.9</b>
Inversiones Financieras a Largo Plazo					
Derechos a Recibir Efectivo o Equivalentes a Largo Plazo					
Bienes Inmuebles, Infraestructura y Construcciones en Proceso	116,692.4			116,692.4	
Bienes Muebles	245,778.7	4,135.4	170.1	249,744.0	3,965.3
Activos Intangibles					
Depreciación, Deterioro y Amortización Acumulada de Bienes	-163,689.9	81.2	14,329.4	-177,938.1	-14,248.2
Activos Diferidos					
Estimación por Pérdida o Deterioro de Activos no Circulantes					
Otros Activos no Circulantes					

**Junta de Caminos del Estado de México**  
**Estado Analítico de la Deuda y Otros Pasivos**  
**Del 1 de Enero al 31 de Diciembre de 2020**  
**(Miles de Pesos)**

Denominación de las Deudas	Moneda de Contratación	Institución o País Acreedor	Saldo Inicial del Período	Saldo Final del Período
<b>DEUDA PÚBLICA</b>				
<b>Corto Plazo</b>				
<b>Deuda Interna</b>				
Instituciones de Crédito				
Títulos y Valores				
Arrendamientos Financieros				
<b>Deuda Externa</b>				
Organismos Financieros Internacionales				
Deuda Bilateral				
Títulos y Valores				
Arrendamientos Financieros				
<b>Subtotal a Corto Plazo</b>				
<b>Largo Plazo</b>				
<b>Deuda Interna</b>				
Instituciones de Crédito				
Títulos y Valores				
Arrendamientos Financieros				
<b>Deuda Externa</b>				
Organismos Financieros Internacionales				
Deuda Bilateral				
Títulos y Valores				
Arrendamientos Financieros				
<b>Subtotal a Largo Plazo</b>				
<b>Otros Pasivos</b>			<b>1,022,980.1</b>	<b>770,623.1</b>
<b>Total de Deuda y Otros Pasivos</b>			<b>1,022,980.1</b>	<b>770,623.1</b>

## NOTAS A LOS ESTADOS FINANCIEROS

## NOTAS DE DESGLOSE

## 1. ESTADO DE SITUACIÓN FINANCIERA

## ACTIVO

## EFECTIVO Y EQUIVALENTES

## Bancos/Tesorería

El saldo representa la disponibilidad de recursos en cuentas bancarias, principalmente de la operación y manejo de los recursos autorizados para gasto corriente y para el Programa de Acciones para el Desarrollo, con un saldo en bancos por 93 millones 227.5 miles de pesos, que será destinado principalmente para el pago de pasivos de proveedores, acreedores, así como de contratistas de la obra Pública del Gobierno del Estado de México.

- Al 31 de diciembre 2020 y 2019 el saldo de este rubro se integra de la siguiente manera:

Concepto	2020	2019
Efectivo		8.8
Bancos	93,227.5	27817.8
<b>Total Efectivo y Equivalentes</b>	<b>93,227.5</b>	<b>27,826.6</b>
	=====	=====

**Cuenta Pública al 31 de Diciembre de 2020**  
**Relación de Cuentas Bancarias Productivas Específicas**

Número de la Cuenta	Datos de la cuenta Bancaria	
	Institución Bancaria	Saldo al 31/Dic/2020
15-4 INGRESOS PROPIOS	Santander, S.A.	1,017.7
73-5 GASTO DE INVERSIÓN SECTORIAL	Santander, S.A.	32,013.5
72-1 GASTO CORRIENTE	Santander, S.A.	22,810.6
97-8 CONTRATISTAS	Santander, S.A.	29,330.9
89-4 TRANSFERENCIAS GOBIERNO DEL ESTADO DE MÉXICO	Santander, S.A.	0.0
92-3 RECURSOS POR COOPERACIÓN DEL COMEDOR	Santander, S.A.	10.1
25-1 FONDO METROPOLITANO	Santander, S.A.	0.0
56-8 FONDO METROPOLITANO	Santander, S.A.	1,877.0
03-9 FONDO METROPOLITANO	Santander, S.A.	756.9
17-8 FONDO METROPOLITANO	Santander, S.A.	10.7
22-4 FONDO METROPOLITANO	Santander, S.A.	833.6
26-9 FONDO METROPOLITANO	Santander, S.A.	25.5
69-3 FONDO METROPOLITANO	Santander, S.A.	557.6
82-1 FONDO METROPOLITANO	Santander, S.A.	32.8
95-7 FONDO METROPOLITANO	Santander, S.A.	10.5
64-4 FONDO METROPOLITANO	Santander, S.A.	10.0
67-0 FONDO METROPOLITANO	Santander, S.A.	12.6
14-8 BBVA, S.A	BBVA	18.9
08-5 FONDO METROPOLITANO	Banorte, S.A.	556.0
28-1 FONDO METROPOLITANO	Banorte, S.A.	492.4
46-3 FONDO METROPOLITANO	Banorte, S.A.	168.6
55-7 FONDO METROPOLITANO	Banorte, S.A.	2.7
58-4 FONDO METROPOLITANO	Banorte, S.A.	27.2
61-4 FONDO METROPOLITANO	Banorte, S.A.	5.6
62-3 FONDO METROPOLITANO	Banorte, S.A.	62.8
63-2 FONDO METROPOLITANO	Banorte, S.A.	1.9
64-1 FONDO METROPOLITANO	Banorte, S.A.	0.7
66-9 FONDO METROPOLITANO	Banorte, S.A.	2.1
67-8 FONDO METROPOLITANO	Banorte, S.A.	38.5
74-4 FONDO METROPOLITANO	Banorte, S.A.	19.4
76-2 FONDO METROPOLITANO	Banorte, S.A.	3.1
77-1 FONDO METROPOLITANO	Banorte, S.A.	0.0
79-9 FONDO METROPOLITANO	Banorte, S.A.	23.0
80-1 FONDO METROPOLITANO	Banorte, S.A.	344.2
81-0 FONDO METROPOLITANO	Banorte, S.A.	821.2
82-9 FONDO METROPOLITANO	Banorte, S.A.	0.5
84-7 FONDO METROPOLITANO	Banorte, S.A.	33.5
85-6 FONDO METROPOLITANO	Banorte, S.A.	9.7
86-5 FONDO METROPOLITANO	Banorte, S.A.	576.1
16-9 FONDO METROPOLITANO	Banorte, S.A.	1.0
23-5 FONDO METROPOLITANO	Banorte, S.A.	0.3
25-3 FONDO METROPOLITANO	Banorte, S.A.	0.0
60-0 FONDO METROPOLITANO	Banorte, S.A.	77.1
90-9 GASTO CORRIENTE	Banorte, S.A.	1.5
76-7 PAGO NÓMINA INVERSIÓN	Banorte, S.A.	622.6
26-0 GASTO CORRIENTE	Azteca	5.8
60-0 PROGRAMA DE ACCIONES DE DESARROLLO	Azteca	0.9
43-6 CONTRATISTAS	Azteca	0.2
<b>TOTAL</b>		<b>93,227.5</b>

• **DERECHOS A RECIBIR EFECTIVO Y EQUIVALENTES**

El saldo de esta cuenta está representado por las Inversiones Financieras a Corto Plazo del Fondo Metropolitano del Valle de México y del Valle de Toluca, ésta se integra de la siguiente manera:

Concepto	2020	2019
Inversión Financieras a Corto Plazo	173,002.3	179,835.4
Cuentas por Cobrar a Corto Plazo	37,404.9	79,432.6
Otras Cuentas por Cobrar GEM		4,485.6
Contra Recibos y Autorizaciones de Pago		
Deudores Diversos por Cobrar a Corto Plazo	15.6	38.7
	<hr/>	<hr/>
<b>Neto de Derechos a Recibir Efectivo</b>	<b>210,422.8</b>	<b>263,792.3</b>
	=====	=====

**Junta de Caminos del Estado de México**  
**Cuenta Pública al 31 de Diciembre de 2020**  
**Relación de Cuentas de Inversión**

Cuentas de inversión Fondo, Programa o Convenio	Datos de la cuenta de Inversión	
	Institucion Bancaria	Saldo 31/DIC/2020
15-4 INGRESOS PROPIOS	SANTANDER	44,938.3
72-1 GASTO CORRIENTE	SANTANDER	1,898.6
02-4 INVERSIÓN SANTANDER S.A.	SANTANDER	60.1
97-8 CONTRATISTAS	SANTANDER	17,709.2
92-3 INGRESOS DEL COMEDOR	SANTANDER	293.3
538 FONDO METROPOLITANO	G.B.M.	389.2
099 FONDO METROPOLITANO	G.B.M.	66.3
435 FONDO METROPOLITANO	G.B.M.	72.4
943 FONDO METROPOLITANO	G.B.M.	306.3
697 FONDO METROPOLITANO	G.B.M.	1,084.3
69-3 ADMINISTRADORA DE ACTIVOS S.A.	G.B.M.	10,051.9
23-2 BANORTE	G.B.M.	7,949.5
178 PUENTES PEATONALES	G.B.M.	1,008.5
039 BORDO DE XOCHIACA	G.B.M.	14,870.3
576 ADMINISTRADORA DE ACTIVOS S.A. DE C.V.	G.B.M.	71,603.3
052 INVERSIÓN CASA DE BOLSA S.A. DEC.V.	G.B.M.	700.8
<b>TOTAL</b>		<b>173,002.3</b>

**DEUDORES DIVERSOS**

El saldo de esta cuenta está representado por 15.6 miles de pesos.

**DERECHO A RECIBIR BIENES O SERVICIOS**

La cuenta de Anticipo a Contratistas por Obras Públicas a Corto Plazo son aquellas que se hacen con el fin de obtener una contraprestación pactada mediante contrato, las cuales deberán ser comprobadas o reintegradas conforme a la normatividad. Al 31 de diciembre de 2020 muestra un saldo de 73 millones 686.2 miles de pesos, y se integra como se muestra a continuación:

<b>PLAZOS DÍAS</b>	<b>CONCEPTO</b>	<b>2020</b>	<b>2019</b>
Más de 180	Jaguar Ingenieros Constructores, S.A. de C.V.	14,918.9	14,918.9
Más de 180	Grupo asfaltos y Terracerías Ecatepec, S.A. de C.V.	50.3	50.3
Más de 180	DOBSA Construcciones, S.A. de C.V.	494.0	494.0
Más de 180	Industrias RAC, S.A. de C.V.	46.9	46.9
Más de 180	Controles y Técnicas Prof. En Urbanización y Construcción, S.A.	341.3	341.3
Más de 180	Constructora DEUR, S.A. de C.V.	664.1	664.1
Más de 180	Villegas Malagón Esteban	164.2	164.2
Más de 180	Servicios Integrales de Calidad en la Construcción Civil, S.A.	20.7	20.7
Más de 180	Constructora Mexicana del Centro, S.A de C.V.	4,148.3	4,148.3
Más de 180	ORVA Ingeniería, S.A. de C.V.	14.3	14.3
Más de 180	Contratista de Obras Civiles, S.A. de C.V.	4,581.5	4,581.5
Más de 180	Servicios Administrativos, técnicos y de Comercialización	319.7	319.7
Más de 180	Grupo Covasa, S.A. de C.V.	14,270.2	14,270.2
Más de 180	Moncayo Cedillo, S.A. de C.V.	3,145.4	3,145.4
Más de 180	Tradeco Infraestructura, S.A. de C.V.	16,002.7	16,002.7
Más de 180	Proyectos y Desarrollos de Infraestructura, S.A.P.I. de C.V.	11,586.7	11,586.7
Más de 180	ITC Innovaciones Tecnológicas Constructivas, S.A. de C.V	2,269.6	2,269.6
Más de 180	Infraestructura de México, S.A. de C.V.	647.4	647.4
	<b>Total Anticipo a Contratistas</b>	<b>73,686.2</b>	<b>73,686.2</b>

**BIENES DISPONIBLES PARA SU TRANSFORMACIÓN O CONSUMO (INVENTARIOS)**

No aplica.

**INVERSIONES FINANCIERAS**

No aplica.

**BIENES MUEBLES, INMUEBLES E INTANGIBLES**

Los bienes muebles e inmuebles se registrarán a su costo de adquisición o construcción; en caso de que sean productos de una donación, expropiación, adjudicación o donación en pago a su valor estimado razonablemente, por el área administrativa correspondiente, o de un bien similar o al de evaluó, aun cuando no se cuente con la factura o trámite de regularización de la propiedad, se deberán incluir los gastos y costos relacionados con su adquisición, así como, el Impuesto al Valor Agregado excepto cuando se trate de organismos a un régimen fiscal distinto al de no contribuyentes.

Los bienes inmuebles se integran como se describe a continuación:

**Relación de Bienes Inmuebles que Componen el Patrimonio**  
**Cuenta Pública al 31 de Diciembre de 2019**  
**(Miles de Pesos)**

Ente Público: Junta de Caminos del Estado de México

Código	Descripción de Bienes Inmuebles	* Valor en Libros
<b>TERRENOS</b>		
E-00000	Calle Igualdad No. 101. Esq. Fraternidad (Oficinas Centrales)	26,403.1
E-00000-1	Calle Guanajuato s/n Col. Independencia (Campamento Fronton)	1,089.0
T-00000-2	Lote 23 Manzana VII	69.6
T-00000-3	Lote 21 Manzana VII	46.4
T-10010	Edificio No. 100 Residencia Toluca	15,615.2
T-10011	Campamento Santo Domingo Cuautitlán	920.8
T-10011-1	Lote 1-A Manzana IV	10,643.3
T-10011-2	Laboratorio Santa Mónica	-
T-10012	Campamento Texcoco	979.3
E-10012-1	Campamento Otumba	433.8
E-10013	Residencia Atlacomulco	2,901.8
E-10013-1	Residencia Jilotepec	2,176.3
E-10013-2	Residencia Ixtlahuaca	2,720.4
E-10013-3	Campamento la Estación	544.1
E-10015-1	Campamento Tejupilco	796.8
T-10015-2	Campamento Temascaltepec	125.3
<b>EDIFICIOS NO HABITACIONALES</b>		
E-00000	Oficinas Centrales Calle Igualdad No. 101. Esq. Fraternidad	44,074.1
E-00000-1	Campamento Fronton Calle Guanajuato s/n Col. Independencia	813.0
T-10010	Edificio No. 100 Residencia Toluca	-
T-10011	Campamento Santo Domingo Cuautitlán	2,039.6
E-10012	Residencia Regional de Texcoco	-
E-10012-1	Campamento Otumba	644.6
T-10013	Edificio No. 100 Calle Mario Colin Atlacomulco	1,476.7
E-10013-1	Edificio Reforma Jilotepec	1,022.9
E-10013-2	Residencia Ixtlahuaca	205.4
E-10013-3	Campamento la Estación	446.9
E-10015	Residencia Tejupilco	-
E-10015-1	Campamento Tejupilco	504.0
T-10011-2	Laboratorio Santa Mónica	-
<b>TOTAL</b>		<b>116,692.4</b>

Depreciación	2020	2019
<b>Suma Depreciación Acumulada</b>	<b>34,944.4</b>	<b>34,365.5</b>
	=====	=====

Adquisiciones de bienes muebles con un costo mayor a 70 veces el valor de la UMA, deberán registrarse contablemente como un aumento en el Activo y la unidad ejecutora del gasto que los adquiera, e incluirlos en el sistema de control patrimonial a fin de que el saldo de la cuenta de bienes muebles corresponda al monto total del sistema de control patrimonial incluyendo los bienes adquiridos a través de fideicomisos, deberán ser conciliados semestralmente, aquellos montos de adquisiciones con importe menor se deberán registrar contablemente como un gasto, en ambos casos se afectará el presupuesto de egresos en partida y programa correspondiente.



Los bienes muebles se integran como se describe a continuación:

<b>Muebles</b>	<b>2020</b>	<b>2019</b>
Mobiliario y Equipo de Administración	23,795.6	21,935.4
Equipo de Transporte	90,684.4	90,684.3
Maquinaria, Otros Equipos y Herramientas	13,264.0	133,159.0
<b>Suma Bienes Muebles</b>	<b>249,744.0</b>	<b>245,778.7</b>
	=====	=====

<b>Depreciación</b>	<b>2020</b>	<b>2019</b>
<b>Depreciación Acumulada</b>	<b>142,993.7</b>	<b>129,324.4</b>
	=====	=====

### DEPRECIACIÓN, DETERIORO Y AMORTIZACIÓN ACUMULADA DE BIENES

La depreciación representa la parte estimada de la capacidad de los Activos que se han consumido, su fin es de índole informativa, el registro contable de la depreciación tiene como objeto reconocer la pérdida de valor de los activos que pueden originarse por obsolescencia, desgaste o deterioro ordinario entre otros.

La depreciación se calcula a partir del mes siguiente al de su adquisición. Los porcentajes de la depreciación son los vigentes en el Manual Único de Contabilidad Gubernamental para las Dependencias y Entidades Públicas del Gobierno y Municipios del Estado de México.

Mobiliario y Equipo de Oficina	3 por ciento
Herramientas	10 por ciento
Equipo de Transporte	10 por ciento
Maquinaria y Equipo	10 por ciento
Equipo de Cómputo	20 por ciento
Bienes Inmuebles	2 por ciento

**ESTIMACIONES POR PÉRDIDAS O DETERIOROS DE ACTIVOS NO CIRCULANTES**

El organismo no cuenta con estimaciones por pérdidas o deterioros de activos no circulantes.

**OTROS ACTIVOS NO CIRCULANTES**

El organismo no cuenta con activos no circulantes.

**PASIVO**

- **CUENTAS POR PAGAR A CORTO PLAZO**

El saldo de la cuenta representa los adeudos pendientes de liquidar al 31 de diciembre de 2020 y 2019 de la siguiente manera:

PLAZO EN DÍAS	CONCEPTO	2020	2019
Más 180	Contratistas por Obras Públicas por Pagar a Corto Plazo	616,908.1	841,798.2
A 30	Retenciones y Contribuciones por Pagar	4,607.4	2,102.2
A 90	Otras Cuentas por Pagar	450.6	14,737.0
Más 180	GEM	901.8	1,779.8
	Cuentas por Pagar y Documentos no Pagados	147,755.1	162,562.9
	Total de Cuentas por Pagar a Corto Plazo	770,623.1	1,022,980.1
	Neto de Cuentas por Pagar a Corto Plazo Reales	770,623.1	1,022,980.1

- **CONTINGENCIAS**

Al 31 de diciembre de 2020, se encuentran en proceso diversos asuntos legales de carácter laboral, mercantil, civil, agrario, penal y administrativo.

El monto máximo de erogaciones en caso de que las resoluciones no fueran favorables al instituto no se encuentran cuantificados en su gran mayoría.

**TIPO DE ASUNTO LEGAL (CONTINGENCIAS)**

TIPO DE ASUNTO LEGAL (CONTINGENCIAS)	No. ASUNTOS	IMPORTE
Juicio Amparo	27	No Cuantificable
Juicio Agrario	31	No Cuantificable
Juicio Civiles	26	No Cuantificable
Juicio Laborales	14	No Cuantificable
Juicio Administrativos	46	No Cuantificable
<b>T O T A L</b>	<b>144</b>	<b>.0</b>
	=====	=====

- **DOCUMENTOS POR PAGAR A LARGO PLAZO**

Al 31 de diciembre de 2020 y 2019 no se tiene ningún documento por pagar.

## 2. ESTADO DE ACTIVIDADES

- **INGRESOS DE GESTIÓN**

Es todo aquel recurso que ingresa a la tesorería derivado de las actividades propias del organismo, así como aquellos que se generen al objetivo principal del mismo, estos recursos son depositados en una institución bancaria vía depósito o de transferencia electrónica.

Los ingresos propios sólo podrán ser aplicados hasta por el monto anual autorizado en el presupuesto de egresos.

La entrega de recursos provenientes de Gobierno Federal, Estatal o de Municipios, se registrarán contablemente afectando como ingreso por subsidio al momento del ingreso efectivamente recaudado, cumpliendo con el Devengado del ingreso.

CONCEPTO	2020	2019
<b>Ingresos de la Gestión</b>		
Derecho	3,121.9	1,434.6
Transferencias, Asignaciones, Subsidios y Otras Ayudas	2,630,960.3	1,549,273.9
<b>Otros Ingresos y Beneficios</b>		
Ingresos Financieros	5,367.7	9,685.6
Otros Ingresos y Beneficios Varios	1,658.0	2,553.1
<b>Total Ingresos y Otros Beneficios</b>	<b>2,641,107.9</b>	<b>1,562,947.2</b>
	=====	=====

**GASTOS Y OTRAS PÉRDIDAS:**

El Presupuesto de Egresos Autorizado para el Ejercicio Fiscal 2020, se ejerció en la ejecución de los programas y acciones programadas y en apego a las normas, políticas y lineamientos emitidos en la materia, así como a las medidas de austeridad y disciplina presupuestal y se ejercieron durante el ejercicio lo siguiente:

Gastos de Funcionamiento	921,938.5
Otras Pérdidas	14,329.3
Inversión Pública	1,450,645.7
<b>Total</b>	<b>2,386,913.5</b>
	=====

**3. ESTADO DE VARIACIÓN EN LA HACIENDA PÚBLICA**

La variación al patrimonio se originó principalmente por el Resultado del Ejercicio por menos 254 millones 194.4 miles de pesos.

**4. ESTADO DE FLUJOS DE EFECTIVO**

- **EFFECTIVO Y EQUIVALENTE**

El saldo representa la disponibilidad de recursos en cuentas bancarias, principalmente la operación y manejo de los recursos autorizados para gasto corriente y para el Programa de Acciones para el Desarrollo, con un saldo en efectivo por 93 millones 227.5 miles de pesos, que será destinado principalmente para el pago de pasivos de proveedores, acreedores, así como de contratistas de la obra Pública del Gobierno del Estado de México.

Al 31 de diciembre de 2020 y 2019 el saldo de este rubro se integra de la siguiente manera:

CONCEPTO	2020	2019
Efectivo en Bancos-Tesorería	93,227.5	27,826.6
Efectivo en Bancos-Dependencias		
Inversiones Temporales (hasta 3 meses)		
Fondos con Afectación Específica		
Depósitos de Fondos de Terceros y Otros		
<b>Total de Efectivo y Equivalentes</b>	<b>93,227.5</b>	<b>27,826.6</b>
	=====	=====

### CONCILIACIÓN DE FLUJO DE EFECTIVO

Integración de Flujo de Efectivo	Al 31 de Diciembre de 2020	2019
Flujos Netos de Efectivo por Actividades de Operación	254,194.4	-692,678.3
Flujos Netos de Efectivo por Actividades de Inversión	63,652.4	-36,813.6
Flujos Netos de Efectivo por Actividades de Financiamiento	-252,445.9	727,216.2
Efectivo y Equivalentes al Efectivo al Inicio del Ejercicio	27,826.6	30,102.3
Efectivo y Equivalentes al Efectivo al Final del Ejercicio	93,227.5	27,826.6

## 5 CONCILIACIÓN ENTRE LOS INGRESOS PRESUPUESTARIOS Y CONTABLES Y LOS EGRESOS PRESUPUESTARIOS CON LOS GASTOS CONTABLES

**CUENTA PÚBLICA DEL GOBIERNO, ORGANISMOS AUXILIARES Y AUTÓNOMOS DEL ESTADO DE MÉXICO 2020**

<b>Junta de Caminos del Estado de México Conciliación entre los Ingresos Presupuestarios y Contables Correspondiente del 1 de Enero al 31 de Diciembre de 2020 (Miles de Pesos)</b>	
<b>1. Ingresos Presupuestarios</b>	<b>2,399,127.0</b>
<b>2. Más Ingresos Contables no Presupuestarios</b>	<b>938,268.0</b>
Ingresos Financieros	
Incremento por Variación de Inventarios	
Disminución del Exceso de Estimaciones por Pérdida o Deterioro u Obsolescencia	
Disminución del Exceso de Provisiones	
Otros Ingresos y Beneficios Varios	
Otros Ingresos Contables no Presupuestarios	938,268.0
<b>3. Menos Ingresos Presupuestarios no Contables</b>	<b>696,287.1</b>
Aprovechamientos Patrimoniales	
Ingresos Derivados de Financiamientos	696,287.1
Otros Ingresos Presupuestarios no Contables	
<b>4. Ingresos Contables (4 = 1 + 2 - 3)</b>	<b>2,641,107.9</b>

<b>Junta de Caminos del Estado de México Conciliación entre los Egresos Presupuestarios y los Gastos Contables Correspondiente del 1 de Enero al 31 de Diciembre de 2020 (Miles de Pesos)</b>	
<b>1.- Total de Egresos Presupuestarios</b>	<b>3,348,582.3</b>
<b>2.- Menos Egresos Presupuestarios no Contables</b>	<b>975,998.1</b>
Materias Primas y Materiales de Producción y Comercialización	
Materiales y Suministros	
Mobiliario y Equipo de Administración	
Mobiliario y Equipo Educativo y Recreativo	
Equipo e Instrumental Médico y de Laboratorio	
Vehículos y Equipo de Transporte	
Equipo de Defensa y Seguridad	
Maquinaria, Otros Equipos y Herramientas	2,105.0
Activos Biológicos	
Bienes Inmuebles	
Activos Intangibles	
Obra Pública en Bienes de Dominio Público	
Obra Pública en Bienes Propios	25,249.0
Acciones y Participaciones de Capital	
Compra de Títulos y Valores	
Concesión de Préstamos	
Inversiones en Fideicomisos, Mandatos y Otros Análogos	
Provisiones para Contingencias y Otras Erogaciones Especiales	
Amortización de la Deuda Pública	
Adeudos de Ejercicios Fiscales Anteriores (ADEFAS)	948,644.1
<b>Otros Egresos Presupuestales no Contables</b>	

<b>3. Más Gastos Contables no Presupuestales</b>	<b>14,329.3</b>
Estimaciones, Depreciaciones, Deterioros, Obsolescencia y Amortizaciones	14,329.3
Provisiones	
Disminución de Inventarios	
Aumento por Insuficiencia de Estimaciones por Pérdida o Deterioro u Obsolescencia	
Aumento por Insuficiencia de Provisiones	
Otros Gastos	
<b>Otros Gastos Contables no Presupuestales</b>	
<b>4. Total de Gasto Contable (4 = 1 - 2 + 3)</b>	<b>2,386,913.5</b>

**NOTAS DE MEMORIA  
(CUENTAS DE ORDEN)**

<b>Junta de Caminos del Estado de México</b>		
<b>CUENTAS DE ORDEN CONTABLES</b>		
<b>(Miles de Pesos)</b>		
	<u>2 0 2 0</u>	<u>2 0 1 9</u>
<b>CUENTAS DEUDORAS</b>		
Almacén	106,685.9	96,990.8
Cuentas de Control de Organismos Auxiliares		
Bienes Muebles e Inmuebles en Comodato		
	<u>106,685.9</u>	<u>96,990.8</u>
<b>CUENTAS ACREEDORAS</b>		
Artículos Disponibles por el Almacén	60,491.9	39,658.2
Organismos Auxiliares Cuenta de Control	46,194.0	57,332.6
Comodato de Bienes Muebles e Inmuebles		
	<u>106,685.9</u>	<u>96,990.8</u>

<b>Junta de Caminos del Estado de México</b>		
<b>CUENTAS DE ORDEN PRESUPUESTALES</b>		
<b>(Miles de Pesos)</b>		
	<u>2 0 2 0</u>	<u>2 0 1 9</u>
<b>CUENTAS DEUDORAS</b>		
Ley de Ingresos Estimada	3,916,138.3	2,603,896.7
Presupuesto de Egresos por Ejercer de Gastos de Funcionamiento	39,167.9	26,902.5
Presupuesto de Egresos Devengado de Gasto de Funcionamiento	10,011.0	74,269.7
Presupuesto de Egresos Pagado de Gastos de Funcionamiento	911,927.5	864,061.7
Presupuesto de Egresos Comprometido de Gastos de Funcionamiento		
Presupuesto de Egresos por Ejercer de Transferencias, Asignaciones, Subsidios y Otras Ayudas		
Presupuesto de Egresos Devengado de Transferencias, Asignaciones, Subsidios y Otras Ayudas		
Presupuesto de Egresos Pagado de Transferencias, Asignaciones, Subsidios y Otras Ayudas		
Presupuesto de Egresos por Ejercer de Bienes Muebles, Inmuebles e Intangibles	95.0	.7
Presupuesto de Egresos Devengado de Bienes Muebles, Inmuebles e Intangibles	2,105.0	4,999.4
Presupuesto de Egresos Pagado de Bienes Muebles, Inmuebles e Intangibles		999.9
Presupuesto de Egresos por Ejercer de Inversión Pública	453,957.1	193,263.9
Presupuesto de Egresos Devengado de Inversión Pública	831,803.1	983,383.0
Presupuesto de Egresos Pagado de Inversión Pública	644,091.6	160,755.4
Presupuesto de Egresos Comprometido de Inversión Pública		
Presupuesto de Egresos por Ejercer de Intereses, Comisiones y Otros Gastos de la Deuda Pública	74,336.0	75,752.3
Presupuesto de Egresos Pagado de Intereses, Comisiones y Otros Gastos de la Deuda Pública	948,644.1	219,508.2
	<u>7,832,276.6</u>	<u>5,207,793.4</u>
<b>CUENTAS ACREEDORAS</b>		
Ley de Ingresos por Ejecutar	1,517,011.3	280,421.4
Ley de Ingresos Devengado		
Ley de Ingresos Recaudado	2,399,127.0	2,323,475.3
Presupuesto de Egresos Aprobado de Gastos de Funcionamiento	961,106.4	965,233.9
Presupuesto de Egresos Aprobado de Transferencias, Asignaciones, Subsidios y Otras Ayudas		
Presupuesto de Egresos Aprobado de Intereses, Comisiones y Otros Gastos de la Deuda Pública	1,022,980.1	295,260.5
Presupuesto de Egresos Aprobado de Inversión Pública	1,929,851.8	1,337,402.3
Presupuesto de Egresos Aprobado de Bienes Muebles, Inmuebles e Intangibles	2,200.0	6,000.0
	<u>7,832,276.6</u>	<u>5,207,793.4</u>

## NOTAS DE GESTIÓN ADMINISTRATIVA

## 1. INTRODUCCIÓN

De acuerdo a lo establecido en los artículos 46, 49 y 52 de la Ley General de Contabilidad Gubernamental (LGCG), los entes públicos deberán emitir en forma periódica estados financieros; así mismo cuando un rubro así lo requiera se deberá acompañar de notas a los estados financieros, con la finalidad de revelar y proporcionar información adicional y suficiente que amplíe y de significado a los datos contenidos en los estados financieros, los cuales serán la base para la emisión de Informes Públicos y para la formulación de la Cuenta Pública Anual.

Adicionalmente los entes públicos deberán elaborar dichos estados de conformidad con las disposiciones normativas y técnicas que emanen de la Ley General de Contabilidad Gubernamental, o bien, aquellas que emita el Consejo Nacional de Armonización Contable (CONAC).

Derivado de los Acuerdos publicados por el CONAC en el DOF, el formato de los estados financieros e información contable, establecidos en el capítulo VII del Manual de Contabilidad Gubernamental se modifica, así mismo, se adiciona el apartado i) “Estado de Cambios en la Situación Financiera”, para su debida armonización con respecto a la información contable a que se refiere el artículo 46. Fracción I de la Ley General de Contabilidad, para quedar como sigue:

- Estado de Situación Financiera.
- Estado de Actividades.
- Estado de Variación en la Hacienda Pública.
- Estado de Flujos de Efectivo.
- Estado Analítico del Activo.
- Estado Analítico de la Deuda y Otros Pasivos.
- Notas a los Estados Financieros.

En lo referente a las Notas a los Estados Financieros las características y tipo de notas que deberán acompañar a los estados financieros, son las que se describen a continuación:

Notas de Desglose.

Notas de Memoria (Cuentas de Orden).

Notas de Gestión Administrativa.

Por lo anteriormente expuesto, para el debido cumplimiento de los preceptos normativos antes señalados, se emiten los estados financieros citados, así como sus respectivas notas que los acompañan, elaborados conforme al formato, estructura y requerimientos técnicos establecidos por el CONAC, donde se muestra la gestión financiera de la Junta de Caminos del Estado de México (JCEM) al 31 de diciembre de 2020.

## 2. PANORAMA ECONÓMICO FINANCIERO



Los recursos de operación y de inversión provienen predominantemente de las transferencias estatales que otorga el Gobierno del Estado de México, para la ejecución de los programas y/o proyectos a cargo del Organismo.

Durante el periodo enero-diciembre de 2020, se autorizó un presupuesto total de 3 mil 286 millones 494.4 miles de pesos, de los cuales se ejercieron 3 mil 348 millones 582.3 mil pesos, quedando por ejercer 567 millones 556 mil pesos.

### **3. AUTORIZACIÓN E HISTORIA**

La Junta de Caminos del Estado de México fue creada mediante Decreto No. 81 de la H. "L" Legislatura del Estado de México, como Organismo público Descentralizado de carácter estatal, con fines no lucrativos, personalidad jurídica y patrimonio propio y con plena autonomía en el manejo de los recursos, publicado en la Gaceta de Gobierno del Estado de México el 11 de septiembre de 1989, y sus reformas adicionales publicadas en el Decreto No. 161 de fecha 9 de marzo de 2000, así como reformas adicionales mencionadas en el Decreto No. 41 del H. "LIV" Legislatura del Estado de México, publicada en la Gaceta de Gobierno del Estado de México de fecha 13 de diciembre del 2001, mismas que fueron abrogadas por el Código Administrativo del Estado de México en su libro Décimo Séptimo de las Comunicaciones, Título Cuarto de los Organismos Descentralizados y el Registro Estatal de Comunicaciones, Capítulo Primero de la Junta de Caminos del Estado de México.

### **4. ORGANIZACIÓN Y OBJETO SOCIAL**

La Junta de Caminos del Estado de México, tiene por objeto la planeación, programación, presupuestación, ejecución, conservación, mantenimiento y administración de la infraestructura vial primaria libre de peaje y tendrá para el cumplimiento de su objeto, las siguientes atribuciones:

- a)** Otorgar y declarar la terminación de permisos para la utilización del derecho de vía, así como vigilar y supervisar el cumplimiento de las obligaciones derivadas de los mismos.
- b)** Vigilar que se respete el derecho de vía en la infraestructura vial a su cargo, así como preservar, administrar y regular el uso, aprovechamiento y restricciones del mismo de acuerdo a la normatividad reglamentaria.
- c)** Proyectar, instalar y mantener en operación el señalamiento y los dispositivos de seguridad en la infraestructura a su cargo.
- d)** Administrar, operar y mantener la maquinaria y equipo de construcción a su cuidado o de su propiedad.
- e)** Asesorar a los ayuntamientos en la realización de obras a su cargo relacionadas con la infraestructura vial.
- f)** Efectuar el cobro de derechos conforme a la ley por la expedición de permisos para la utilización del derecho de vía.

- g) Proporcionar servicios técnicos a terceros, cuando le sean solicitados, para la realización de obras de infraestructura vial;
- h) Las demás que señalen en otras disposiciones.

**Régimen Fiscal:**

Personas morales con fines no lucrativos.

**Régimen Jurídico:**

El patrimonio de la Junta se integra con:

1. Los bienes, instalaciones, derechos y activos que le aporten los Gobiernos Federales, Estatal y Municipales, o los particulares.
2. Las aportaciones, recursos y demás ingresos que le proporcione la Federación, Estado, Municipios y los particulares en términos de los convenios y acuerdos respectivos.
3. Los subsidios y donaciones que le otorguen los Gobiernos Federal, Estatal y Municipales, y las personas físicas o morales de carácter público o privado.
4. Los ingresos que obtenga por la realización de sus actividades, en cumplimiento de su objeto.
5. Los bienes o recursos que reciba por cualquier título legal.

**Consideraciones Fiscales:**

La Junta de Caminos tiene las siguientes obligaciones a pagar:

ISR S/Sueldos y Salarios Retenidos.

10 por ciento S/Arrendamientos Retenido.

10 por ciento S/Honorarios Retenido.

3 por ciento S/Erogaciones por Remuneraciones al Trabajo Personal.

**Estructura Organizacional Básica:**

La autoridad máxima de la Junta está a cargo del Consejo Directivo.

**Junta de Caminos del Estado de México**

**Organigrama**

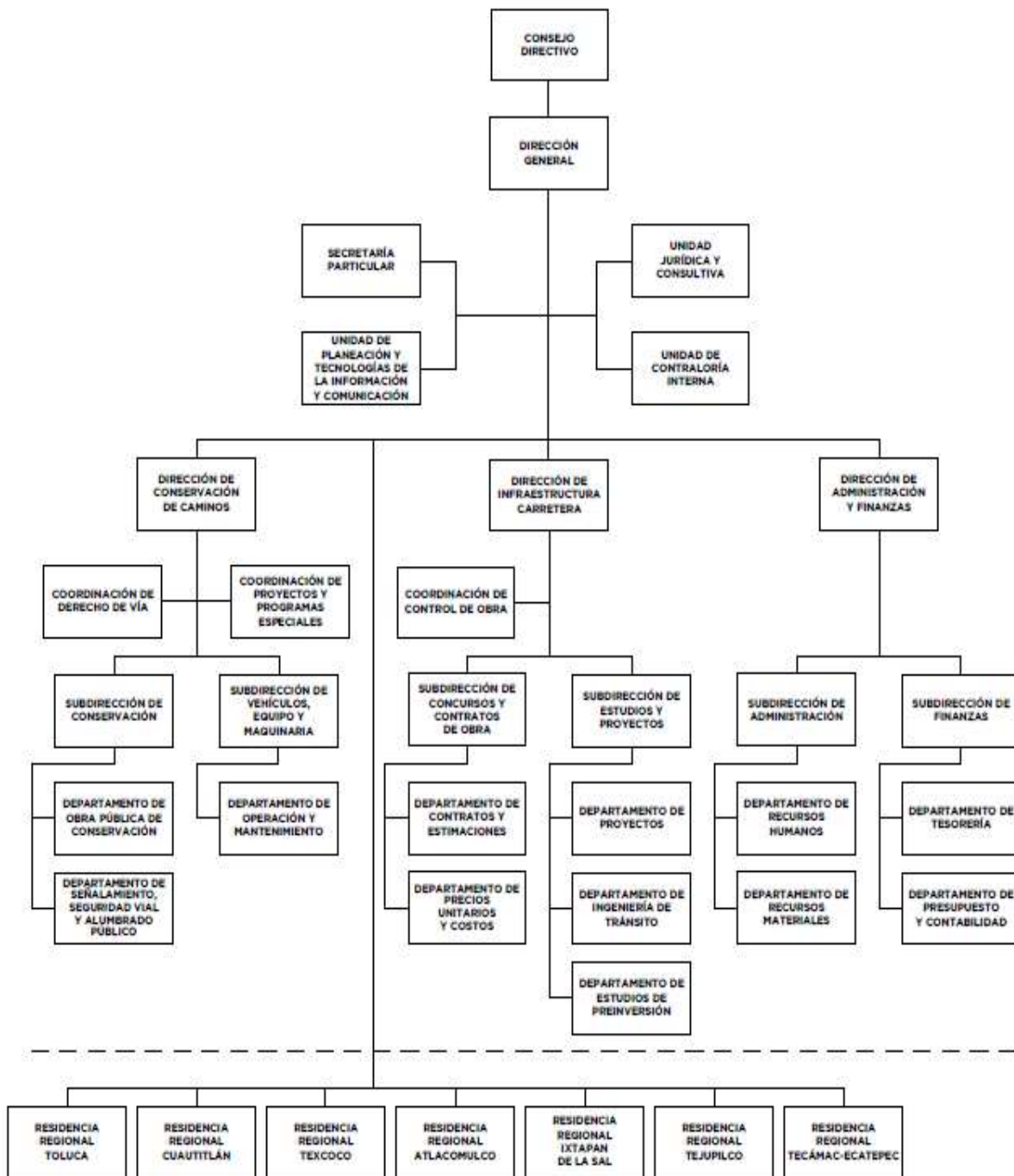

**5. BASES DE PREPARACIÓN DE LOS ESTADOS FINANCIEROS**

Los estados financieros y presupuestales, se elaboran de conformidad con lo establecido en la Ley General de Contabilidad Gubernamental y con lo estipulado por el Manual Único de Contabilidad Gubernamental para las Dependencias y Entidades Públicas del Gobierno y Municipios del Estado de México y se ha observado la normatividad emitida por el Consejo Nacional de Armonización Contable (CONAC) y las disposiciones legales aplicables.

Postulados, considerados para la elaboración de los Estados Financieros:

- 1.- Sustancia Económica.
- 2.- Entes Públicos.
- 3.- Existencia Permanente.
- 4.- Revelación Suficiente.
- 5.- Importancia Relativa.
- 6.- Registro e Integración Presupuestaria.
- 7.- Consolidación de la Información Financiera.
- 8.- Devengo Contable.
- 9.- Valuación.
- 10.- Dualidad Económica.
- 11.- Consistencia.

#### **NORMATIVIDAD SUPLETORIA:**

Este organismo no cuenta con normatividad supletoria.

#### **6. POLÍTICAS DE CONTABILIDAD SIGNIFICATIVAS**

Los bienes muebles e inmuebles, se registran originalmente a su costo de adquisición o a valor de avalúo; de acuerdo a la Circular de la Información Financiera para el reconocimiento de los efectos de la inflación que deben utilizar las Entidades del Sector Central y Auxiliar del Gobierno del Estado de México, hasta el ejercicio 2007, las cifras se actualizaron aplicándoles los factores derivados del Índice Nacional de Precios al Consumidor. A partir del ejercicio 2008, no se aplica el procedimiento de revaluación de los Estados Financieros de los Entes Gubernamentales.

El Organismo no realiza operaciones en el extranjero.

## 7. POSICIÓN EN MONEDA EXTRANJERA Y PROTECCIÓN POR RIESGO CAMBIARIO

No aplica.

## 8. REPORTE ANALÍTICO DEL ACTIVO

El activo de la Junta de Caminos se compone como sigue:

Junta de Caminos del Estado de México												
Análisis de Movimientos del Activo no Circulante y su Depreciación												
(Miles de Pesos)												
ACTIVO NO CIRCULANTE	SALDOS				SALDOS	TASAS DE	DEP. ACUM.	INCREMENTO	BAJAS	DEP. ACUM.	VALOR NETO	
	AL	ADICIONES	BAJAS	TRASPASOS								AL
	31-12-19				31-12-20	ANUAL %	31-12-19	HISTÓRICOS	31-12-20	31-12-20		
Equipo de Transporte	90,684.3				90,684.3	10%	46,304.0	5,945.7		52,249.7	38,434.6	
Mobiliario y Equipo de Oficina	13,466.7	366.7	170.1		13,663.3	3%	6,280.9	253.5	81.1	6,453.3	7,210.0	
Equipo de Cómputo	8,468.7	1,663.7			10,132.4	20%	7,654.5	296.6		7,951.1	2,181.3	
Equipo de Comunicación												
Maquinaria y Equipo	133,159.0	2,105.0			135,264.0	10%	69,085.0	7,254.7		76,339.7	58,924.3	
Terrenos	65,465.2				65,465.2						65,465.2	
Edificios no Habitacionales	51,227.2				51,227.2	2%	34,365.5	578.8		387.8	50,839.4	
<b>TOTAL</b>	<b>362,471.1</b>	<b>4,135.4</b>	<b>170.1</b>		<b>366,436.4</b>		<b>163,689.9</b>	<b>14,329.3</b>	<b>81.1</b>	<b>177,938.1</b>	<b>188,498.3</b>	
	=====	=====	=====	=====	=====		=====	=====	=====	=====	=====	

## 8. FIDEICOMISOS, MANDATOS Y ANÁLOGOS

El Organismo no cuenta con ningún fideicomiso.

## 9. REPORTE DE RECAUDACIÓN

CONCEPTO	2020	2019
Ingresos de la Gestión	3,121.9	1,434.6
Transferencias, Asignaciones, Subsidios y Otras Ayudas	2,630,960.3	1,549,273.9
Ingresos Financieros	5,367.7	9,685.6
Otros Ingresos y Beneficios Varios	1,658.0	2,553.1
<b>T O T A L</b>	<b>2,641,107.9</b> =====	<b>1,562,947.2</b> =====

#### 10. INFORMACIÓN SOBRE LA DEUDA Y EL REPORTE ANALÍTICO DE LA DEUDA

No aplica.

#### 11. CALIFICACIONES OTORGADAS

Este organismo no cuenta con calificaciones otorgadas.

#### 12. PROCESO DE MEJORA

La Junta de Caminos define que para satisfacer su política de calidad, lograr sus objetivos de calidad y asegurar que sus servicios sean conforme los requisitos de sus clientes, se ha establecido un Sistema de Gestión de Calidad, el cual se encuentra documentado, implantado y mantenido de manera consistente, con el fin de mejorar continuamente su eficiencia y eficacia conforme a las norma internacional ISO 9001:2015 y mexicana NMX-CC-9001-IMNC-2015.

El 25 de septiembre de 2015, se certificó el proceso "Obtención del Permiso por el Uso y Aprovechamiento del Derecho de Vía y Zonas Laterales en Infraestructura Vial Libre de Peaje" por Orion Registrar México

#### 13. INFORMACIÓN POR SEGMENTOS

Este organismo no cuenta con información por segmentos.

#### **14. EVENTOS POSTERIORES AL CIERRE**

No aplica.

#### **15. PARTES RELACIONADAS**

Este organismo no cuenta con partes relacionadas.

#### **16. RESPONSABILIDAD SOBRE LA PRESENTACIÓN RAZONABLE DE LOS ESTADOS FINANCIEROS**

Los Estados Financieros son firmados y rubricados en cada una de sus páginas, en los cuales se incluye la leyenda “Bajo protesta de decir verdad declaramos que los Estados Financieros y sus notas, son razonablemente correctos y son responsabilidad del emisor”.

#### **DICTAMEN DE ESTADOS FINANCIEROS**

El Despacho Gossler, S.C., dictaminó los estados Financieros de la Junta de Caminos del Estado de México (JCEM) al 31 de Diciembre de 2020, concluyendo que presentan razonablemente en todos los aspectos materiales, la situación financiera del Organismo.





# **INFORMACIÓN**

# **PRESUPUESTARIA**



J C E M

Junta de Caminos del Estado de México Ingresos y Egresos Del 1 de Enero al 31 de Diciembre de 2020 (Miles de pesos)												
CONCEPTO	PRESUPUESTO AUTORIZADO	%	AMPLIACIÓN	REDUCCIÓN	AUTORIZADO FINAL	%	PRESUPUESTO EJERCIDO	%	VARIACIÓN INICIAL	%	VARIACIÓN MODIFICADO	%
<b>INGRESOS:</b>	3,286,494.4	100.0	1,035,230.0	405,586.1	3,916,138.3	100.0	2,399,127.0	100.0	-887,367.4	-27.0	-1,517,011.3	-38.7
<b>Superávit Ejercicio Anterior</b>												
<b>Ordinarios</b>	3,286,494.4	100.0	12,249.9	405,586.1	2,893,158.2	73.9	1,702,839.9	71.0	-1,583,654.5	-48.2	-1,190,318.3	-41.1
<b>Estatales</b>	3,286,494.4	100.0	12,249.9	405,586.1	2,893,158.2	73.9	1,702,839.9	71.0	-1,583,654.5	-48.2	-1,190,318.3	-41.1
- Tributarios												
Impuestos sobre Erogaciones												
Impuestos sobre Tenencia												
Otros Impuestos y Accesorios												
- No Tributarios	39,863.9	1.2		36,451.9	3,412.0	.1	3,121.9	.1	-36,742.0	-92.2	-290.1	-8.5
Derechos	39,863.9			36,451.9			3,121.9					
Sector Central												
Organismos Auxiliares												
Aportaciones de Mejoras												
Productos												
Aprovechamientos												
Ingresos Financieros												
Aportaciones y Cuotas de Seguridad Social							7,025.7	.3	7,025.7		7,025.7	
Ingreso por Venta de Bienes y Servicios							1,692,692.3	70.6	-1,553,938.2	-47.9	-1,197,053.9	-41.4
Transferencias, Asignaciones, Subsidio y Otras Ayudas	3,246,630.5	98.8	12,249.9	369,134.2	2,889,746.2	73.8						
<b>Federales</b>												
Participaciones Federales												
Fondos de Aportaciones Ramo 33												
Otros Apoyos Federales												
<b>Extraordinarios</b>			1,022,980.1		1,022,980.1	26.1	696,287.1	29.0	696,287.1		-326,693.0	-31.9
Generación de Adefas			1,022,980.1		1,022,980.1	26.1	696,287.1		-326,693.0			
Financiamientos												
<b>EGRESOS:</b>	3,286,494.4	100.0	1,044,620.0	414,976.1	3,916,138.3	100.0	3,348,582.3	100.0	-62,087.9	-1.9	567,556.0	14.5
<b>Poderes Legislativo y Judicial</b>												
Poder Legislativo												
Poder Judicial												
<b>Gasto Total de Poder Ejecutivo</b>	3,286,494.4	100.0	1,044,620.0	414,976.1	3,916,138.3	100.0	3,348,582.3	100.0	-62,087.9	-1.9	567,556.0	14.5
<b>Gasto Programable:</b>	3,286,494.4	100.0	21,639.9	414,976.1	2,893,158.2	73.9	2,399,938.2	71.7	886,556.2	27.0	493,220.0	17.0
<b>Gasto Corriente</b>	987,508.4	30.0	19,439.9	45,841.9	961,106.4	24.5	921,938.5	27.5	65,569.9	6.6	39,167.9	4.1
Servicios Personales	187,863.6	5.7	5,584.9	12,194.9	181,253.6	4.6	165,219.9	4.9	22,643.7	12.1	16,033.7	
<b>Gasto Operativo</b>	799,644.8	24.3	13,855.0	33,647.0	779,852.8	19.9	756,718.6	22.6	42,926.2	5.4	23,134.2	3.0
- Materiales y Suministros	10,503.8	.3	3,293.7	2,738.9	11,058.6	.3	7,807.3	.2	2,696.5	25.7	3,251.3	29.4
- Servicios Generales	789,141.0	24.0	10,561.3	30,908.1	768,794.2	19.6	748,911.3	22.4	40,229.7	5.1	19,882.9	2.6
<b>Transferencias</b>												
- Organismos Autonomos												
- Subsidios y Apoyos												
<b>Inversión Pública</b>	2,298,986.0	70.0	2,200.0	369,134.2	1,932,051.8	49.3	1,477,999.7	44.1	820,986.3	35.7	454,052.1	23.5
- Bienes Muebles e Inmuebles			2,200.0		2,200.0	.1	2,105.0	.1	-2,105.0		95.0	4.3
- Obra Pública	2,298,986.0	70.0		369,134.2	1,929,851.8	49.3	1,475,894.7	44.1	823,091.3	35.8	453,957.1	23.5
- Inversión Financiera												
<b>Gasto no Programable</b>			1,022,980.1		1,022,980.1	26.1	948,644.1	28.3	-948,644.1		74,336.0	
<b>Transferencias a Municipios</b>												
- Participaciones												
- Aportaciones del Ramo 33												
- Convenios												
<b>Deuda Pública</b>			1,022,980.1		1,022,980.1	26.1	948,644.1	28.3	-948,644.1		74,336.0	7.3
- Costo Financiero de la Deuda												
- Amortizaciones			1,022,980.1		1,022,980.1		948,644.1	28.3				
- Pago de Adefas												
<b>Superávit(+)/ Déficit (-)</b>			-9,390.0	-9,390.0			-949,455.3		949,455.3		949,455.3	
<b>% de los Ingresos</b>							-39.6					

CUENTA PÚBLICA DEL GOBIERNO, ORGANISMOS AUXILIARES Y AUTÓNOMOS DEL ESTADO DE MÉXICO 2020

Junta de Caminos del Estado de México  
Estado Analítico de Ingresos  
Del 1 de enero al 31 de diciembre de 2020  
(Miles de pesos)

Rubro de Ingresos	Ingreso					Diferencia (6= 5 - 1 )
	Estimado	Ampliaciones y Reducciones	Modificado	Devengado	Recaudado	
	(1)	(2)	(3= 1 + 2)	(4)	(5)	
Impuestos						
Cuotas y Aportaciones de Seguridad Social						
Contribuciones de Mejoras						
Derechos	39,863.9	-39,863.9		3,121.9	3,121.9	-36,742.0
Productos				5,367.7	5,367.7	5,367.7
Aprovechamientos				1,658.0	1,658.0	1,658.0
Ingresos por Ventas de Bienes, Prestación de Servicios y Otros Ingresos						
Participaciones, Aportaciones, Convenios, Incentivos Derivados de la Colaboración Fiscal y Fondos Distintos de Aportaciones						
Transferencias, Asignaciones, Subsidios y Subvenciones, y Pensiones y Jubilaciones	3,246,630.5	-353,472.3	2,893,158.2	1,692,692.3	1,692,692.3	-1,553,938.2
Ingresos Derivados de Financiamientos		1,022,980.1	1,022,980.1	696,287.1	696,287.1	696,287.1
<b>Total</b>	<b>3,286,494.4</b>	<b>629,643.9</b>	<b>3,916,138.3</b>	<b>2,399,127.0</b>	<b>2,399,127.0</b>	<b>-887,367.4</b>
				Ingresos excedentes <sup>1</sup>		

Estado Analítico de Ingresos Por Fuente de Financiamiento	Ingreso					Diferencia (6= 5 - 1 )
	Estimado	Ampliaciones y Reducciones	Modificado	Devengado	Recaudado	
	(1)	(2)	(3= 1 + 2)	(4)	(5)	
<b>Ingresos del Poder Ejecutivo Federal o Estatal y de los Municipios</b>	<b>39,863.9</b>	<b>-39,863.9</b>		<b>3,121.9</b>	<b>3,121.9</b>	<b>-36,742.0</b>
Impuestos						
Cuotas y Aportaciones de Seguridad Social						
Contribuciones de Mejoras						
Derechos	39,863.9	-39,863.9		3,121.9	3,121.9	-36,742.0
Productos						
Aprovechamientos						
Participaciones, Aportaciones, Convenios, Incentivos Derivados de la Colaboración Fiscal y Fondos Distintos de Aportaciones						
Transferencias, Asignaciones, Subsidios y Subvenciones, y Pensiones y Jubilaciones						
<b>Ingresos de los Entes Públicos de los Poderes Legislativo y Judicial, de los Órganos Autónomos y del Sector Paraestatal o Paramunicipal, así como de las Empresas Productivas del Estado</b>	<b>3,246,630.5</b>	<b>-353,472.3</b>	<b>2,893,158.2</b>	<b>1,699,718.0</b>	<b>1,699,718.0</b>	<b>-1,546,912.5</b>
Cuotas y Aportaciones de Seguridad Social						
Productos				5,367.7	5,367.7	5,367.7
Ingresos por Venta de Bienes, Prestación de Servicios y Otros Ingresos				1,658.0	1,658.0	1,658.0
Transferencias, Asignaciones, Subsidios y Subvenciones, y Pensiones y Jubilaciones	3,246,630.5	-353,472.3	2,893,158.2	1,692,692.3	1,692,692.3	-1,553,938.2
<b>Ingresos Derivados de Financiamiento</b>		<b>1,022,980.1</b>	<b>1,022,980.1</b>	<b>696,287.1</b>	<b>696,287.1</b>	<b>696,287.1</b>
Ingresos Derivados de Financiamientos		1,022,980.1	1,022,980.1	696,287.1	696,287.1	696,287.1
<b>Total</b>	<b>3,286,494.4</b>	<b>629,643.9</b>	<b>3,916,138.3</b>	<b>2,399,127.0</b>	<b>2,399,127.0</b>	<b>-887,367.4</b>
				Ingresos excedentes <sup>1</sup>		

JCEM

Junta de Caminos del Estado de México  
INGRESOS  
(Miles de Pesos)

INGRESOS	PREVISTO	PRESUPUESTO 2020		TOTAL AUTORIZADO	RECAUDADO	VARIACIÓN	
		ASIGNACIONES Y/O AMPLIACIONES	REDUCCIONES Y/O DISMINUCIONES			IMPORTE	%
<b>INGRESOS DE GESTIÓN</b>	<b>39,863.9</b>		<b>36,451.9</b>	<b>3,412.0</b>	<b>3,121.9</b>	<b>290.1</b>	<b>8.5</b>
Derechos	39,863.9		36,451.9	3,412.0	3,121.9	290.1	8.5
<b>PARTICIPACIONES, APORTACIONES, TRANSFERENCIAS, ASIGNACIONES, SUBSIDIOS Y OTRAS AYUDAS</b>	<b>1,316,778.7</b>	<b>12,249.9</b>	<b>369,134.2</b>	<b>959,894.4</b>	<b>932,972.0</b>	<b>26,922.4</b>	<b>2.8</b>
Subsidio	1,316,778.7	12,249.9	369,134.2	959,894.4	932,972.0	26,922.4	2.8
<b>OTROS INGRESOS Y BENEFICIOS</b>		<b>1,022,980.1</b>		<b>1,022,980.1</b>	<b>703,312.8</b>	<b>319,667.3</b>	<b>31.2</b>
Ingresos Financieros					5,367.7	-5,367.7	
Pasivos que se Generen como Resultado de Erogaciones que se Devengan en el Ejercicio Fiscal pero que queden Pendientes de Liquidar al Cierre del Mismo		1,022,980.1		1,022,980.1	696,287.1	326,693.0	31.9
Ingresos Diversos					1,658.0	-1,658.0	
<b>S U B T O T A L</b>	<b>1,356,642.6</b>	<b>1,035,230.0</b>	<b>405,586.1</b>	<b>1,986,286.5</b>	<b>1,639,406.7</b>	<b>346,879.8</b>	<b>17.5</b>
<b>Programa de Acciones para el Desarrollo (PAD)</b>	<b>1,929,851.8</b>			<b>1,929,851.8</b>	<b>759,720.3</b>	<b>1,170,131.5</b>	<b>60.6</b>
PAD	1,929,851.8			1,929,851.8	759,720.3	1,170,131.5	60.6
<b>T O T A L</b>	<b>3,286,494.4</b>	<b>1,035,230.0</b>	<b>405,586.1</b>	<b>3,916,138.3</b>	<b>2,399,127.0</b>	<b>1,517,011.3</b>	<b>38.7</b>

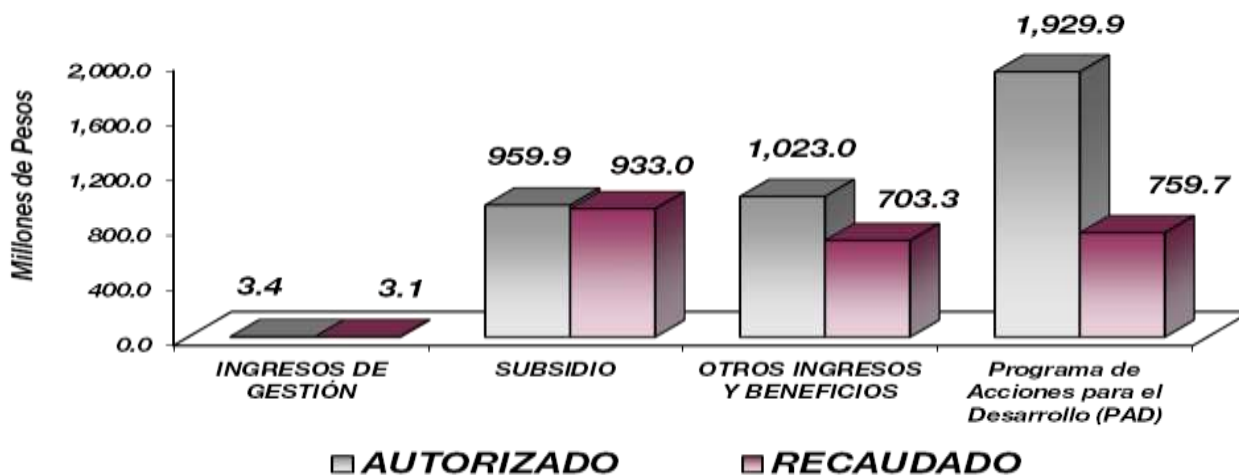

NOTAS AL PRESUPUESTO DE INGRESOS

## **INGRESOS**

Se tuvo previsto recaudar 3 mil 286 millones 494.4 miles de pesos, posteriormente se llevaron a cabo ampliaciones netas de más por 629 millones 643.9 miles de pesos, presentando un presupuesto autorizado de 3 mil 916 millones 138.3 miles de pesos, logrando recaudar 2 mil 399 millones 127 mil pesos, por lo que se obtuvo una variación de menos por 1 mil 517 millones 011.3 miles de pesos, lo cual representó el 38.7 por ciento respecto al monto autorizado.

## **INGRESOS DE GESTIÓN**

Se tuvo previsto recaudar 39 millones 863.9 miles de pesos, posteriormente se presentó una reducción de 36 millones 451.9 miles de pesos, por lo que se presentó un presupuesto autorizado de 3 millones 412 mil pesos, logrando recaudar 3 millones 121.9 miles de pesos, presentando una variación de menos de 290.1 miles de pesos, que representó el 8.5 por ciento respecto al monto previsto.

## **TRANSFERENCIAS, ASIGNACIONES, SUBSIDIOS Y SUBVENCIONES, Y PENSIONES Y JUBILACIONES AYUDAS**

Se tuvo previsto recaudar un mil 316 millones 778.5 miles de pesos, teniendo ampliaciones y reducciones netas de menos por 356 millones 884.3 miles de pesos, por lo que se determinó un autorizado de 959 millones 894.4 miles de pesos, lográndose recaudar 932 millones 972 mil pesos, presentando una variación de menos por 26 millones 922.4 miles de pesos, que representó el 2.8 por ciento respecto al monto autorizado.

## **OTROS INGRESOS Y BENEFICIOS**

Se autorizaron ampliaciones por un mil 022 millones 980.1 miles de pesos, de los cuales corresponden a Pasivos Derivados de Erogaciones Devengadas y Pendientes de Ejercicios Anteriores, un mil 022 millones, 980.1 miles de pesos. El importe recaudado por 96 millones 287.1 miles de pesos que corresponden a Pasivos Derivados de Erogaciones Derivadas y Pendientes de Ejercicios Anteriores, ingresos financieros por 5 millones 367.7 miles de pesos, así como otros ingresos por un millón 658 mil pesos.

## **Programa de Acción para el Desarrollo (PAD)**

Se autorizaron un mil 929 millones 851.8 miles de pesos, recaudándose en el ejercicio 2020 759 millones 720.3 miles de pesos, presentando una variación de menos por un millón 170 mil 131.5 miles de pesos, que representó el 60.6 por ciento respecto al monto previsto.

J C E M

Junta de Caminos del Estado de México  
Estado Analítico del Ejercicio del Presupuesto de Egresos  
Clasificación por Objeto del Gasto (Capítulo y Concepto)  
Del 1 de enero al 31 de diciembre de 2020  
(Miles de Pesos)

Concepto	Egresos					Subejercicio 6 = (3 - 4)
	Aprobado 1	Ampliaciones/ Reducciones 2	Modificado 3 = (1 + 2)	Devengado 4	Pagado 5	
<b>Servicios Personales</b>	<b>187,863.6</b>	<b>-6,610.0</b>	<b>181,253.6</b>	<b>165,219.9</b>	<b>163,831.9</b>	<b>16,033.7</b>
Remuneraciones al Personal de Carácter Permanente	49,876.2	-1,812.6	48,063.6	42,042.7	42,042.7	6,020.9
Remuneraciones al Personal de Carácter Transitorio	47,873.8	-6,620.5	41,253.3	39,596.5	39,596.5	1,656.8
Remuneraciones Adicionales y Especiales	44,814.7	854.1	45,668.8	41,712.5	41,712.5	3,956.3
Seguridad Social	25,349.8	198.8	25,548.6	23,382.0	23,329.7	2,166.6
Otras Prestaciones Sociales y Económicas	15,391.1	616.0	16,007.1	14,302.2	12,966.5	1,704.9
Previsiones						
Pago de Estímulos a Servidores Públicos	4,558.0	154.2	4,712.2	4,184.0	4,184.0	528.2
<b>Materiales y Suministros</b>	<b>10,503.8</b>	<b>554.8</b>	<b>11,058.6</b>	<b>7,807.3</b>	<b>6,892.0</b>	<b>3,251.3</b>
Materiales de Administración, Emisión de Documentos y Artículos Oficiales	1,917.0	674.5	2,591.5	2,579.9	2,571.1	11.6
Alimentos y Utensilios	679.8	-270.0	409.8	173.1	173.1	236.7
Materias Primas y Materiales de Producción y Comercialización						
Materiales y Artículos de Construcción y de Reparación	430.5	-113.3	317.2	279.7	275.7	37.5
Productos Químicos, Farmacéuticos y de Laboratorio	37.4	197.6	235.0	233.1	233.1	1.9
Combustibles, Lubrificantes y Aditivos	2,108.0	-140.6	1,967.4	1,862.1	1,862.1	105.3
Vestuario, Blancos, Prendas de Protección y Artículos Deportivos	42.5	14.3	56.8	56.8	56.8	
Materiales y Suministros Para Seguridad						
Herramientas, Refacciones y Accesorios Menores	5,288.6	192.3	5,480.9	2,622.6	1,720.1	2,858.3
<b>Servicios Generales</b>	<b>789,141.0</b>	<b>-20,346.8</b>	<b>768,794.2</b>	<b>748,911.3</b>	<b>741,203.6</b>	<b>19,882.9</b>
Servicios Básicos	63,123.4	-21,327.2	41,796.2	38,739.5	38,699.6	3,056.7
Servicios de Arrendamiento	2,383.1	14.8	2,397.9	2,091.2	2,091.2	306.7
Servicios Profesionales, Científicos, Técnicos y Otros Servicios	1,623.0	287.1	1,910.1	1,883.5	1,644.2	26.6
Servicios Financieros, Bancarios y Comerciales	6,240.2	-2,017.1	4,223.1	4,218.3	4,218.3	4.8
Servicios de Instalación, Reparación, Mantenimiento y Conservación	6,671.0	6,736.6	13,407.6	9,648.7	2,274.8	3,758.9
Servicios de Comunicación Social y Publicidad	600.0	-150.5	449.5	158.7	158.8	290.8
Servicios de Traslado y Viáticos	574.4	-159.9	414.5	316.1	295.4	98.4
Servicios Oficiales						
Otros Servicios Generales	707,925.9	-3,730.6	704,195.3	691,855.3	691,821.3	12,340.0
<b>Transferencias, Asignaciones, Subsidios y Otras Ayudas</b>						
Transferencias Internas y Asignaciones al Sector Público						
Transferencias al Resto del Sector Público						
Subsidios y Subvenciones						
Ayudas Sociales						
Pensiones y Jubilaciones						
Transferencias a Fideicomisos, Mandatos y Otros Análogos						
Transferencias a la Seguridad Social						
Donativos						
Transferencias al Exterior						
<b>Bienes Muebles, Inmuebles e Intangibles</b>		<b>2,200.0</b>	<b>2,200.0</b>	<b>2,105.0</b>		<b>95.0</b>
Mobiliario y Equipo de Administración						
Mobiliario y Equipo Educativo y Recreativo						
Equipo e Instrumental Médico y de Laboratorio						
Vehículos y Equipo de Transporte						
Equipo de Defensa y Seguridad						
Maquinaria, Otros Equipos y Herramientas		2,200.0	2,200.0	2,105.0		95.0
Activos Biológicos						
Bienes Inmuebles						
Activos Intangibles						
<b>Inversión Pública</b>	<b>2,298,986.0</b>	<b>-369,134.2</b>	<b>1,929,851.8</b>	<b>1,475,894.7</b>	<b>644,091.6</b>	<b>453,957.1</b>
Obra Pública en Bienes de Dominio Público	2,298,986.0	-369,134.2	1,929,851.8	1,475,894.7	644,091.6	453,957.1
Obra Pública en Bienes Propios						
Proyectos Productivos y Acciones de Fomento						
<b>Inversiones Financieras y Otras Provisiones</b>						
Inversiones Para el Fomento de Actividades Productivas						
Acciones y Participaciones de Capital						
Compra de Títulos y Valores						
Concesión de Préstamos						
Inversiones en Fideicomisos, Mandatos y Otros Análogos						
Otras Inversiones Financieras						
Provisiones para Contingencias y Otras Erogaciones Especiales						
<b>Participaciones y Aportaciones</b>						
Participaciones						
Aportaciones						
Convenios						
<b>Deuda Pública</b>		<b>1,022,980.1</b>	<b>1,022,980.1</b>	<b>948,644.1</b>	<b>948,644.1</b>	<b>74,336.0</b>
Amortización de la Deuda Pública						
Intereses de la Deuda Pública						
Comisiones de la Deuda Pública						
Gastos de la Deuda Pública						
Costo por Coberturas						
Apoyos Financieros						
Adeudos de Ejercicios Fiscales Anteriores		1,022,980.1	1,022,980.1	948,644.1	948,644.1	74,336.0
<b>Total del Gasto</b>	<b>3,286,494.4</b>	<b>629,643.9</b>	<b>3,916,138.3</b>	<b>3,348,582.3</b>	<b>2,504,663.2</b>	<b>567,556.0</b>

CUENTA PÚBLICA DEL GOBIERNO, ORGANISMOS AUXILIARES Y AUTÓNOMOS DEL ESTADO DE MÉXICO 2020

Junta de Caminos del Estado de México  
Estado Analítico del Ejercicio del Presupuesto de Egresos  
Clasificación Económica (por Tipo de Gasto)  
Del 1 de enero al 31 de diciembre de 2020  
(Miles de Pesos)

Concepto	Egresos					Subejercicio 6 = (3 - 4)
	Aprobado	Ampliaciones/ (Reducciones)	Modificado	Devengado	Pagado	
	1	2	3 = (1 + 2)	4	5	
Gasto Corriente	987,508.4	- 26,402.0	961,106.4	921,938.5	911,927.5	39,167.9
Gasto de Capital	2,298,986.0	- 366,934.2	1,932,051.8	1,477,999.7	644,091.6	454,052.1
Amortización de la Deuda y Disminución de Pasivos		1,022,980.1	1,022,980.1	948,644.1	948,644.1	74,336.0
Pensiones y Jubilaciones						
Participaciones						
<b>Total del Gasto</b>	<b>3,286,494.4</b>	<b>629,643.9</b>	<b>3,916,138.3</b>	<b>3,348,582.3</b>	<b>2,504,663.2</b>	<b>567,556.0</b>

Junta de Caminos del Estado de México  
Estado Analítico del Ejercicio del Presupuesto de Egresos  
Clasificación Administrativa  
Del 1 de enero al 31 de diciembre de 2020  
(Miles de Pesos)

Concepto	Egresos					Subejercicio 6 = (3 - 4)
	Aprobado	Ampliaciones/ (Reducciones)	Modificado	Devengado	Pagado	
	1	2	3 = (1 + 2)	4	5	
Entidades Paraestatales y Fideicomisos No Empresariales y No Financieros	3,286,494.4	629,643.9	3,916,138.3	3,348,582.3	2,504,663.2	567,556.0
Instituciones Públicas de Seguridad Social						
Entidades Paraestatales Empresariales No Financieras con Participación Estatal Mayoritaria						
Fideicomisos Empresariales No Financieros con Participación Estatal Mayoritaria						
Entidades Paraestatales Empresariales Financieras Monetarias con Participación Estatal Mayoritaria						
Entidades Paraestatales Empresariales Financieras No Monetarias con Participación Estatal Mayoritaria						
Fideicomisos Financieros Públicos con Participación Estatal Mayoritaria						
<b>Total del Gasto</b>	<b>3,286,494.4</b>	<b>629,643.9</b>	<b>3,916,138.3</b>	<b>3,348,582.3</b>	<b>2,504,663.2</b>	<b>567,556.0</b>



**Junta de Caminos del Estado de México**  
**Estado Analítico del Ejercicio del Presupuesto de Egresos**  
**Clasificación Administrativa**  
**Del 1 de enero al 31 de diciembre de 2020**  
**(Miles de Pesos)**

Concepto	Egresos					Subejercicio
	Aprobado	Ampliaciones/ (Reducciones)	Modificado	Devengado	Pagado	
	1	2	3 = (1 + 2)	4	5	
JUNTA DE CAMINOS DEL ESTADO DE MÉXICO 231B	3,286,494.4	629,643.9	3,916,138.3	3,348,582.3	2,504,663.2	567,556.0
<b>Total del Gasto</b>	<b>3,286,494.4</b>	<b>629,643.9</b>	<b>3,916,138.3</b>	<b>3,348,582.3</b>	<b>2,504,663.2</b>	<b>567,556.0</b>

**Junta de Caminos del Estado de México**  
**Estado Analítico del Ejercicio del Presupuesto de Egresos**  
**Clasificación Administrativa**  
**Del 1 de enero al 31 de diciembre de 2020**  
**(Miles de pesos)**

Concepto	Egresos					Subejercicio
	Aprobado	Ampliaciones/ (Reducciones)	Modificado	Devengado	Pagado	
	1	2	3 = (1 + 2)	4	5	
Poder Ejecutivo	3,286,494.4	629,643.9	3,916,138.3	3,348,582.3	2,504,663.2	567,556.0
Poder Legislativo						
Poder Judicial						
Órganos Autónomos						
<b>Total del Gasto</b>	<b>3,286,494.4</b>	<b>629,643.9</b>	<b>3,916,138.3</b>	<b>3,348,582.3</b>	<b>2,504,663.2</b>	<b>567,556.0</b>

CUENTA PÚBLICA DEL GOBIERNO, ORGANISMOS AUXILIARES Y AUTÓNOMOS DEL ESTADO DE MÉXICO 2020

Junta de Caminos del Estado de México  
Estado Analítico del Ejercicio del Presupuesto de Egresos  
Clasificación Funcional (Finalidad y Función)  
Del 1 de enero al 31 de diciembre de 2020  
(Miles de Pesos)

Concepto	Egresos					Subejercicio 6 = ( 3 - 4 )
	Aprobado	Ampliaciones/ (Reducciones)	Modificado	Devengado	Pagado	
	1	2	3 = ( 1 + 2 )	4	5	
<b>Gobierno</b>	987,508.3	- 24,202.0	963,306.3	924,043.5	911,927.5	39,262.8
Legislación						
Justicia						
Coordinación de la Política de Gobierno	987,508.3	- 24,202.0	963,306.3	924,043.5	911,927.5	39,262.8
Relaciones Exteriores						
Asuntos Financieros y Hacendarios						
Seguridad Nacional						
Asuntos de Orden Público y de Seguridad Interior						
Otros Servicios Generales						
<b>Desarrollo Social</b>						
Protección Ambiental						
Vivienda y Servicios a la Comunidad						
Salud						
Recreación, Cultura y Otras Manifestaciones Sociales						
Educación						
Protección Social						
Otros Asuntos Sociales						
<b>Desarrollo Económico</b>	2,298,986.1	- 369,134.2	1,929,851.9	1,475,894.7	644,091.6	453,957.2
Asuntos Económicos, Comerciales y Laborales en General						
Agropecuaria, Silvicultura, Pesca y Caza						
Combustibles y Energía						
Minería, Manufacturas y Construcción						
Transporte						
Comunicaciones	2,298,986.1	- 369,134.2	1,929,851.9	1,475,894.7	644,091.6	453,957.2
Turismo						
Ciencia, Tecnología e Innovación						
Otras Industrias y Otros Asuntos Económicos						
<b>Otras no Clasificadas en Funciones Anteriores</b>		1,022,980.1	1,022,980.1	948,644.1	948,644.1	74,336.0
Transacciones de la Deuda Pública / Costo Financiero de la Deuda						
Transferencias, Participaciones y Aportaciones entre Diferentes Niveles y Órdenes de Gobierno						
Saneamiento del Sistema Financiero						
Adeudos de Ejercicios Fiscales Anteriores		1,022,980.1	1,022,980.1	948,644.1	948,644.1	74,336.0
<b>Total del Gasto</b>	<b>3,286,494.4</b>	<b>629,643.9</b>	<b>3,916,138.3</b>	<b>3,348,582.3</b>	<b>2,504,663.2</b>	<b>567,556.0</b>

**Junta de Caminos del Estado de México**  
**Endeudamiento Neto**  
**Del 1 de Enero al 31 de Diciembre de 2020**  
**(Miles de Pesos)**

Identificación de Crédito o Instrumento	Contratación/Colocación	Amortización	Endeudamiento Neto
	A	B	C = A - B
<b>Créditos Bancarios</b>			
<b>NO APLICA</b>			
<b>Total Créditos Bancarios</b>			
<b>Otros Instrumentos de Deuda</b>			
<b>Total Otros Instrumentos de Deuda</b>			
<b>TOTAL</b>			

**Junta de Caminos del Estado de México**  
**Intereses de la Deuda**  
**Del 1 de Enero al 31 de Diciembre de 2020**  
**(Miles de Pesos)**

Identificación de Crédito o Instrumento	Devengado	Pagado
<b>Créditos Bancarios</b>		
<b>NO APLICA</b>		
<b>Total de Intereses de Créditos Bancarios</b>		
<b>Otros Instrumentos de Deuda</b>		
<b>Total de Intereses de Otros Instrumentos de Deuda</b>		
<b>TOTAL</b>		

Junta de Caminos del Estado de México EGRESOS POR CAPÍTULO (Miles de Pesos)							
EGRESOS	AUTORIZADO	PRESUPUESTO 2020		TOTAL AUTORIZADO	EJERCIDO	VARIACIÓN	
		ASIGNACIONES Y/O AMPLIACIONES	REDUCCIONES Y/O DISMINUCIONES			IMPORTE	%
Servicios Personales	187,863.6	5,584.9	12,194.9	181,253.6	165,219.9	16,033.7	8.8
Materiales y Suministros	10,503.8	3,293.7	2,738.9	11,058.6	7,807.3	3,251.3	29.4
Servicios Generales	789,141.0	10,561.3	30,908.1	768,794.2	748,911.3	19,882.9	2.6
Bienes Muebles, Inmuebles e Intangibles		2,200.0		2,200.0	2,105.0	95.0	4.3
Inversión Pública	369,134.2		369,134.2				
Deuda Pública		1,022,980.1		1,022,980.1	948,644.1	74,336.0	7.3
<b>S U B T O T A L</b>	<b>1,356,642.6</b>	<b>1,044,620.0</b>	<b>414,976.1</b>	<b>1,986,286.5</b>	<b>1,872,687.6</b>	<b>113,598.9</b>	<b>5.7</b>
Programa de Acciones para el Desarrollo (PAD)	1,929,851.8			1,929,851.8	1,475,894.7	453,957.1	23.5
<b>T O T A L</b>	<b>3,286,494.4</b>	<b>1,044,620.0</b>	<b>414,976.1</b>	<b>3,916,138.3</b>	<b>3,348,582.3</b>	<b>567,556.0</b>	<b>14.5</b>

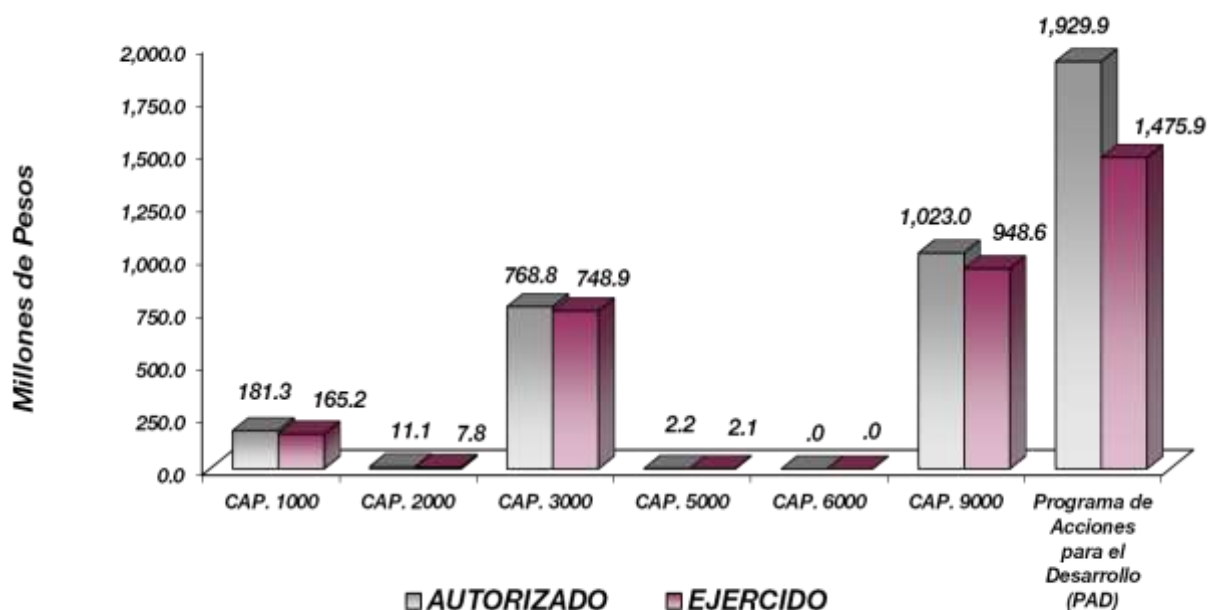

### NOTAS AL PRESUPUESTO DE EGRESOS

#### EGRESOS

Se autorizaron inicialmente 3 mil 286 millones 494.4 miles de pesos, posteriormente se dieron ampliaciones netas de más por 629 millones 643.9, con lo que se determinó un presupuesto modificado de 3 mil 916 millones 138.3 miles de pesos, de los cuales se ejercieron 3 mil 348 millones 582.3 miles pesos, obteniendo una variación de 567 millones 556 mil pesos, equivalentes al 14.5 por ciento respecto al monto autorizado.

La variación se debió principalmente a las medidas de contención del Gasto y Ahorro Presupuestal, así como el Plan de Ajuste Gubernamental.

### **SERVICIOS PERSONALES**

El presupuesto autorizado inicial de este capítulo fue de 187 millones 863.6 miles de pesos, posteriormente se dieron ampliaciones y traspasos netos de menos por 6 millones 610 mil pesos, por lo que se determinó un presupuesto modificado de 181 millones 253.6 miles de pesos, de los cuales se ejercieron 165 millones 219.9 miles de pesos, teniendo una variación de 16 millones 033.7 miles de pesos, equivalentes al 8.8 por ciento respecto al monto autorizado.

### **MATERIALES Y SUMINISTROS**

Se obtuvo un autorizado inicial de 10 millones 503.8 miles de pesos, posteriormente se dieron ampliaciones y traspasos netos de más por 554.8 miles de pesos, por lo que se determinó un presupuesto modificado de 11 millones 058.6 miles pesos, de los cuales se ejercieron 7 millones 807.3 miles de pesos, teniendo una variación de 3 millones 251.3 miles de pesos, equivalentes al 29.4 por ciento respecto al monto autorizado.

La variación obedece al cumplimiento en la Contención del Gasto y Ahorro Presupuestal del Ejercicio 2020.

### **SERVICIOS GENERALES**

El presupuesto autorizado inicial de este capítulo fue de 789 millones 141 mil pesos, con ampliaciones y traspasos netos de menos por 20 millones 346.8 miles de pesos, obteniendo un presupuesto modificado de 768 millones 794.2 miles de pesos. El importe ejercido fue de 748 millones 911.3 miles de pesos, teniendo una variación de 19 millones 882.9 miles de pesos, lo que representó el 2.6 por ciento respecto al monto autorizado.

### **BIENES MUEBLES, INMUEBLES E INTANGIBLES**

Se autorizaron ampliaciones y traspasos netos durante el ejercicio por 2 millones 200 mil pesos de los cuales se ejercieron 2 millones 105 mil pesos, en su totalidad teniendo una variación de 95 mil pesos lo que representó el 4.3 por ciento respecto al monto autorizado.

### **INVERSIÓN PÚBLICA**

El presupuesto autorizado inicial de este capítulo fue de 369 millones 134.2 miles de pesos, con disminuciones y traspasos netos de menos por 369 millones 134.2 miles de pesos, sin ejercido en el ejercicio.

### **PROGRAMA DE ACCIONES PARA EL DESARROLLO (PAD)**

El presupuesto autorizado inicial de este capítulo fue de un mil 929 millones 851.8 miles de pesos, el importe ejercido fue de un mil 475 millones 894.7 miles de pesos, teniendo una variación de 453 millones 957.1 miles de pesos, lo que representó el 23.5 por ciento respecto al monto autorizado.

### **DEUDA PÚBLICA**

Se autorizó una ampliación para el pago de pasivos derivados de erogaciones devengadas y pendientes de ejercicio y ejercicios anteriores por un mil 022 millones 980.1 miles de pesos, ejerciéndose 948 millones 644.1 miles de pesos, obteniendo una variación de 74 millones 336 mil pesos, que representó el 7.3 por ciento respecto al monto autorizado.

**INFORMACIÓN PRESUPUESTAL**

**Junta de Caminos del Estado de México  
EGRESOS POR OBJETO DEL GASTO  
(Miles de Pesos)**

CAPÍTULO Y OBJETO DEL GASTO	PRESUPUESTO 2020					
	PREVISTO	ASIGNACIONES Y/O AMPLIACIONES	REDUCCIONES Y/O DISMINUCIONES	TOTAL AUTORIZADO	EJERCIDO	VARIACIÓN
<b>SERVICIOS PERSONALES</b>	<b>187,863.6</b>	<b>5,584.9</b>	<b>12,194.9</b>	<b>181,253.6</b>	<b>165,219.9</b>	<b>16,033.7</b>
Sueldo Base	49,876.1	1.3	1,813.9	48,063.5	42,042.7	6,020.8
Honorarios Asimilables a Salarios	47,873.8		6,620.5	41,253.3	39,596.5	1,656.8
Prima por Años de Servicio	1,816.7	17.2	262.6	1,571.3	1,523.8	47.5
Prima por Antigüedad	470.7	1,272.9	234.1	1,509.5	1,391.2	118.3
Prima Adicional por Permanencia en el Servicio	776.8	37.9	131.6	683.1	563.5	119.6
Prima Vacacional	3,437.8	28.8	153.2	3,313.4	2,816.6	496.8
Aguinaldo	8,873.7	95.8	227.2	8,742.3	7,560.7	1,181.6
Vacaciones no Disfrutadas por Finiquito	57.0	52.0	43.0	66.0	62.8	3.2
Compensación por Retabulación	7,135.7	455.5	309.2	7,282.0	7,215.4	66.6
Gratificación	16,214.0	800.9	500.7	16,514.2	15,087.1	1,427.1
Gratificación por Convenio	5,208.7	274.9	191.2	5,292.4	4,830.0	462.4
Gratificación por Productividad	823.8	.9	130.1	694.6	661.3	33.3
Cuotas de Servicio de Salud	11,632.4	151.0		11,783.4	10,853.2	930.2
Cuotas al Sistema Solidario de Reparto	8,729.9	112.6		8,842.5	8,053.0	789.5
Cuotas del Sistema de Capitalización Individual	1,861.7	53.2		1,914.9	1,670.2	244.7
Aportación para Financiar los Gastos Generales de Administración de ISSEMyM	1,109.6	7.9		1,117.5	949.7	167.8
Riesgo de Trabajo	1,581.3	50.7	181.4	1,450.6	1,442.1	8.5
Seguros y Fianzas	434.9	4.8		439.7	413.8	25.9
Cuotas para Fondo de Retiro	970.8	.8		971.6	788.4	183.2
Seguro de Separación Individualizado	1,765.4	38.7		1,804.1	1,559.5	244.6
Indemnización por Accidentes de Trabajo	68.4		67.2	1.2		1.2
Prima por Jubilación	396.4	581.4	173.0	804.8	660.0	144.8
Becas para Hijos de Trabajadores Sindicalizados	644.4	126.7	57.8	713.3	589.3	124.0
Días Cívicos y Económicos	1,182.9	26.2	96.0	1,113.1	1,081.7	31.4
Otros Gastos Derivados de Convenio	7,108.7	575.0		7,683.7	6,765.8	917.9
Becas Institucionales	114.7	40.0	30.2	124.5	124.5	
Despensa	3,139.4	15.0	363.5	2,790.9	2,733.0	57.9
Reconocimiento a Servidores Públicos	143.0	42.7		185.7	94.3	91.4
Estímulos por Puntualidad y Asistencia	4,119.0	116.1	608.5	3,626.6	3,512.9	113.7
Recompensas	295.9	604.0		899.9	576.9	323.0
<b>MATERIALES Y SUMINISTROS</b>	<b>10,503.8</b>	<b>3,293.7</b>	<b>2,738.9</b>	<b>11,058.6</b>	<b>7,807.3</b>	<b>3,251.3</b>
Materiales y Útiles de Oficina	507.3	218.0	131.9	593.4	587.9	5.5
Enseres de Oficina	139.8	6.5	36.7	109.6	105.1	4.5
Material y útiles de imprenta y reproducción.	189.3	100.0	49.9	239.4	237.7	1.7
Materiales y Útiles para el Procesamiento en Equipos y Bienes Informáticos	914.0	416.3	253.0	1,077.3	1,077.3	
Material y Enseres de Limpieza	166.6	448.5	43.3	571.8	571.8	
Productos Alimenticios para Personas	633.6		259.6	374.0	137.3	236.7
Utensilios para el Servicio de Alimentación	46.3	1.6	12.1	35.8	35.9	-.1
Productos Minerales No Metálicos		1.8		1.8	1.8	
Material Eléctrico y Electrónico	185.1	11.6	91.3	105.4	105.5	-.1
Materiales Complementarios		15.0		15.0	15.0	
Material de Señalización		34.1		34.1	34.1	
Árboles y Plantas de Ornato		45.0		45.0	45.0	
Materiales de Construcción	185.1	27.1	126.0	86.2	78.2	8.0
Estructuras y Manufacturas para Todo Tipo de Construcción	60.2		30.7	29.5		29.5
Plaguicidas, Abonos y Fertilizantes		8.4		8.4	8.4	
Medicinas y Productos Farmacéuticos	37.4		9.0	28.4	28.3	.1
Materiales, Accesorios y Suministros Médicos		197.0		197.0	195.1	1.9
Fibras Sintéticas, Hules, Plásticos y Derivados		1.3		1.3	1.3	
Combustibles, Lubricantes y Aditivos	2,108.0		140.5	1,967.5	1,862.1	105.4
Prendas de Seguridad y Protección Personal	42.5	9.6	10.3	41.8	41.8	
Vestuario y Uniformes		15.0		15.0	15.0	
Refacciones, Accesorios y Herramientas		4.1		4.1	4.1	
Refacciones y Accesorios Menores de Edificios	18.7	.1	18.7	.1	.1	
Refacciones y Accesorios para Equipo de Cómputo		9.5		9.5	9.5	
Refacciones y Accesorios Menores para Equipo de Transporte	5,212.5	1,718.0	1,514.3	5,416.2	2,558.0	2,858.2
Artículos para la Extinción de Incendios	57.4		11.6	45.8	45.8	
Otros Enseres		5.2		5.2	5.2	

J C E M

CAPÍTULO Y OBJETO DEL GASTO	PRESUPUESTO 2 0 2 0					
	PREVISTO	ASIGNACIONES Y/O AMPLIACIONES	REDUCCIONES Y/O DISMINUCIONES	TOTAL AUTORIZADO	EJERCIDO	VARIACIÓN
<b>SERVICIOS GENERALES</b>	<b>789,141.0</b>	<b>10,561.3</b>	<b>30,908.1</b>	<b>768,794.2</b>	<b>748,911.3</b>	<b>19,882.9</b>
Servicio de Energía Eléctrica	520.0	13.2	123.0	410.2	369.0	41.2
Servicio de Energía Eléctrica para Alumbrado Público	61,492.2		20,982.9	40,509.3	37,700.5	2,808.8
Gas	50.1	.2	14.9	35.4	10.9	24.5
Servicio de Agua	50.0	.5	11.0	39.5	22.4	17.1
Servicio de Telefonía Convencional	500.0			500.0	446.5	53.5
Servicio de Radiolocalización y Telecomunicaciones	296.5	.6	208.2	88.9		88.9
Servicio de Acceso a Internet	214.7		2.2	212.5	189.5	23.0
Servicio Postal y Telegráfico		.6		.6	.6	
Arrendamiento de Edificios y Locales	306.8		.7	306.1	298.2	7.9
Arrendamiento de Equipo y Bienes Informáticos	1,474.3			1,474.3	1,471.3	3.0
Arrendamiento de Activos Intangibles	602.0	15.5		617.5	321.6	295.9
Asesorías Asociadas a Convenios o Acuerdos	445.0		63.6	381.4	381.4	
Servicio de Fotocopiado, Impresión y Reproducción de Documentos	368.5		.2	368.3	348.0	20.3
Impresión de Documentos Oficiales para la Prestación de Servicios Públicos, Identificación, Formatos Administrativos y Fiscales, Formas Valoradas, Certificados	26.1	5.1	19.2	12.0	10.7	1.3
Servicios de Vigilancia	783.4		.5	782.9	778.0	4.9
Servicios Profesionales		365.3		365.3	365.3	
Servicios Bancarios y Financieros	129.1	18.4	66.2	81.3	76.6	4.7
Seguros y Fianzas	6,111.1		1,969.4	4,141.7	4,141.8	-.1
Reparación y Mantenimiento de Inmuebles	4,759.5	6,677.6	314.1	11,123.0	7,868.7	3,254.3
Reparación, Mantenimiento e Instalación de Mobiliario y Equipo de Oficina	14.0		5.6	8.4	8.4	
Reparación, Instalación y Mantenimiento de Bienes Informáticos, Microfilmación y Tecnologías de la Información	434.4	.6	168.6	266.4	266.4	
Reparación y Mantenimiento de Vehículos Terrestres, Aéreos y Lacustres	1,320.0	1,920.5	1,360.9	1,879.6	1,375.4	504.2
Servicios de Lavandería, Limpieza e Higiene	3.0	20.8		23.8	23.8	
Servicio de Fumigación	140.0		33.6	106.4	106.0	.4
Publicaciones Oficiales y de Información en General para Difusión	600.0	3.3	190.9	412.4	123.5	288.9
Otros Servicios de Información		37.1		37.1	35.3	1.8
Gastos de Traslado por Vía Terrestre	508.9		127.3	381.6	286.4	95.2
Viáticos Nacionales	65.5		32.5	33.0	29.7	3.3
Otros Impuestos y Derechos	322.2	143.6	119.4	346.4	343.1	3.3
Sentencias y resoluciones Judiciales	.0	156.8		156.8	156.8	
Impuesto sobre Erogaciones por Remuneraciones al Trabajo Personal	4,267.5	1,156.8	1,053.6	4,370.7	4,188.8	181.9
Gastos de Servicios Menores	60.5	24.8	39.6	45.7	35.9	9.8
Subcontratación de Servicios con Terceros	2,000.0		2,000.0			
Proyecto de Prestación de Servicios	701,275.7		2,000.0	699,275.7	687,130.8	12,144.9
<b>BIENES MUEBLES, INMUEBLES E INTANGIBLES</b>		<b>2,200.0</b>		<b>2,200.0</b>	<b>2,105.0</b>	<b>95.0</b>
Maquinaria y Equipo para Alumbrado Público		2,200.00		2,200.0	2,105.00	95.0
<b>INVERSIÓN PÚBLICA</b>	<b>369,134.2</b>		<b>369,134.2</b>			
Obra Estatal o Municipal	369,134.2		369,134.2			
<b>DEUDA PÚBLICA</b>		<b>1,022,980.1</b>		<b>1,022,980.1</b>	<b>948,644.1</b>	<b>74,336.0</b>
Por el Ejercicio Inmediato Anterior		922,337.2		922,337.2	851,095.0	71,242.2
Por Ejercicios Anteriores		100,642.9		100,642.9	97,549.1	3,093.8
<b>SUBTOTAL</b>	<b>1,356,642.6</b>	<b>1,044,620.0</b>	<b>414,976.1</b>	<b>1,986,286.5</b>	<b>1,872,687.6</b>	<b>113,598.9</b>
<b>INVERSIÓN PÚBLICA</b>	<b>1,929,851.8</b>			<b>1,929,851.8</b>	<b>1,475,894.7</b>	<b>453,957.1</b>
Programa de Acciones para el Desarrollo (PAD)	1,929,851.8			1,929,851.8	1,475,894.7	453,957.1
<b>T O T A L</b>	<b>3,286,494.4</b>	<b>1,044,620.0</b>	<b>414,976.1</b>	<b>3,916,138.3</b>	<b>3,348,582.3</b>	<b>567,556.0</b>





# INFORMACIÓN PROGRAMÁTICA



**Junta de Caminos del Estado de México**  
**Gasto por Categoría Programática**  
**Del 1 de Enero al 31 de Diciembre de 2020**  
**(Miles de Pesos)**

Concepto	Egresos					Subejercicio 6=(3 - 4)
	Aprobado	Ampliaciones/(Reducciones)	Modificado	Devengado	Pagado	
	1	2	3=(1 + 2)	4	5	
<b>Programas</b>	<b>3,286,494.4</b>	<b>- 393,336.2</b>	<b>2,893,158.2</b>	<b>2,399,938.2</b>	<b>1,556,019.1</b>	<b>493,220.0</b>
<b>Subsidios: Sector Social y Privado o Entidades Federativas y Municipios</b>						
Sujetos a Reglas de Operación						
Otros Subsidios						
<b>Desempeño de las Funciones</b>	<b>3,286,494.4</b>	<b>- 393,336.2</b>	<b>2,893,158.2</b>	<b>2,399,938.2</b>	<b>1,556,019.1</b>	<b>493,220.0</b>
Prestación de Servicios Públicos	3,286,494.4	- 393,336.2	2,893,158.2	2,399,938.2	1,556,019.1	493,220.0
Provisión de Bienes Públicos						
Planeación, Seguimiento y Evaluación de Políticas Públicas						
Promoción y Fomento						
Regulación y Supervisión						
Funciones de las Fuerzas Armadas (Únicamente Gobierno Federal)						
Específicos						
Proyectos de Inversión						
<b>Administrativos y de Apoyo</b>						
Apoyo al Proceso Presupuestario y para Mejorar la Eficiencia Institucional						
Apoyo a la Función Pública y al Mejoramiento de la Gestión						
Operaciones Ajenas						
<b>Compromisos</b>						
Obligaciones de Cumplimiento de Resolución Jurisdiccional						
Desastres Naturales						
<b>Obligaciones</b>						
Pensiones y Jubilaciones						
Aportaciones a la Seguridad Social						
Aportaciones a Fondos de Estabilización						
Aportaciones a Fondos de Inversión y Reestructura de Pensiones						
<b>Programa de Gasto Federalizado (Gobierno Federal)</b>						
Gasto Federalizado						
<b>Participaciones a Entidades Federativas y Municipios</b>						
<b>Costo Financiero, Deuda o Apoyos a Deudores y Ahorradores de la Banca</b>						
<b>Adeudos de Ejercicios Fiscales Anteriores</b>		<b>1,022,980.1</b>	<b>1,022,980.1</b>	<b>948,644.1</b>	<b>948,644.1</b>	<b>74,336.0</b>
<b>Total del Gasto</b>	<b>3,286,494.4</b>	<b>629,643.9</b>	<b>3,916,138.3</b>	<b>3,348,582.3</b>	<b>2,504,663.2</b>	<b>567,556.0</b>

El Plan de Desarrollo del Estado de México 2017-2023, es un instrumento prospectivo con una visión hacia 2030. En él se concentran las bases para la elaboración de los programas sectoriales, especiales y regionales que delinearán de manera más puntual y detallada los pasos para el cumplimiento de los objetivos establecidos, así como los planes específicos de inversión que permitirán realizar la proyección de los recursos financieros. Este esfuerzo colectivo plasma los retos y desafíos de la agenda gubernamental con un profundo sentido de responsabilidad y con el compromiso de lograr un desarrollo democrático.

## PILAR ECONÓMICO

Impulso a las vocaciones regionales para crear empleo. Una de las prioridades del Gobierno del Estado de México es acelerar la transformación económica para consolidar la productividad y competitividad, propiciando condiciones que generen un desarrollo que permita transitar de una economía tradicional a una del conocimiento, mejorar la conectividad entre regiones y ciudades, para consolidarse como el centro logístico del país. La industria moderna debe contribuir a la creación de empleos dignos y bien remunerados, bajo una visión integral que ayude a preservar el medio ambiente. Diagnóstico: Trabajo digno y crecimiento económico.

## GOBIERNO CAPAZ Y RESPONSABLE

El reto de los gobiernos actuales versa sobre la eficacia en solucionar los problemas endémicos que aquejan a las sociedades modernas y uno de los mayores retos es hacerlo con apego al Estado de Derecho, ya que éste aporta las normas y los valores fundamentales que rigen la convivencia social, así como los derechos y obligaciones de los actores sociales y políticos.

Junta de Caminos Del Estado de México							
EGRESOS POR PILAR Y/O EJE TRANSVERSAL							
(Miles de Pesos)							
PILAR Y/O EJE TRANSVERSAL	PRESUPUESTO 2020				VARIACIÓN		
	PREVISTO	ASIGNACIONES Y/O AMPLIACIONES	REDUCCIONES Y/O DISMINUCIONES	TOTAL AUTORIZADO	EJERCIDO	IMPORTE	%
Pilar Económico	3,282,128.7	21,273.9	414,541.1	2,888,861.5	2,396,120.1	492,741.4	17.1
Gobierno Capaz y Responsable	4,365.7	1,023,346.1	435.0	1,027,276.8	952,462.2	74,814.6	7.3
<b>T O T A L</b>	<b>3,286,494.4</b>	<b>1,044,620.0</b>	<b>414,976.1</b>	<b>3,916,138.3</b>	<b>3,348,582.3</b>	<b>567,556.0</b>	<b>14.5</b>

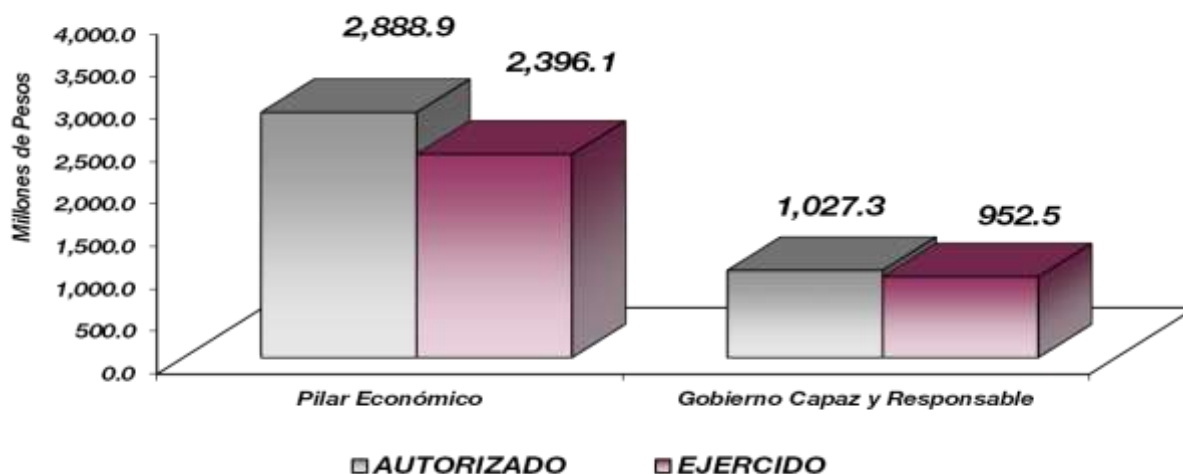

## FINALIDAD

**GOBIERNO**

**DESARROLLO ECONÓMICO**

Los recursos para esta finalidad, representan las previsiones para las funciones Combustibles y Energía, Tecnología e innovación entre otras, con lo que se fortalecerán las acciones para alcanzar las Metas Nacionales México Próspero y México con Responsabilidad Global.

Dentro del pilar de Seguridad Económica y la Vertiente de Desarrollo Económico, algunos de sus objetivos son:

- Desarrollar el Circuito carretero del Sur del Estado, para impulsar el potencial socioeconómico de la región.
- Consolidar la integración de Comités de Seguridad en cada una de las carreteras.
- Consolidar el Sistema Carretero Estatal, concluir las obras en proceso y complementarias con programas de nueva infraestructura, para mejorar la conectividad inter e intra regional.
- Mejorar la infraestructura vial regional mediante la ejecución de obra, derivada del impacto de los conjuntos habitacionales, comerciales e industriales.

Junta de Caminos del Estado de México EGRESOS POR PROGRAMA (Miles de Pesos)								
PROGRAMA	PRESUPUESTO 2020			TOTAL AUTORIZADO	EJERCIDO	VARIACIÓN		
	PREVISTO	ASIGNACIONES Y/O AMPLIACIONES	REDUCCIONES Y/O DISMINUCIONES			IMPORTE	%	
Desarrollo de la Función Pública y Ética en el Servicio Público	4,365.7	366.0	435.0	4,296.7	3,818.1	478.6	11.1	
Sistema Anticorrupción del Estado de México y Municipios	7,648.1	499.8	647.4	7,500.5	6,275.1	1,225.4	16.3	
Comunicación Pública y Fortalecimiento Informativo	2,000.0		2,000.0					
Modernización de la Infraestructura para el Transporte Terrestre	2,903,346.4	20,774.1	42,759.5	2,881,361.0	2,389,845.0	491,516.0	17.1	
Modernización de las Telecomunicaciones	369,134.2		369,134.2					
Previsiones para el Paso de Adeudos de Ejercicios Fiscales Anteriores		1,022,980.1		1,022,980.1	948,644.1	74,336.0	7.3	
<b>TOTAL</b>	<b>3,286,494.4</b>	<b>1,044,620.0</b>	<b>414,976.1</b>	<b>3,916,138.3</b>	<b>3,348,582.3</b>	<b>567,556.0</b>	<b>14.5</b>	

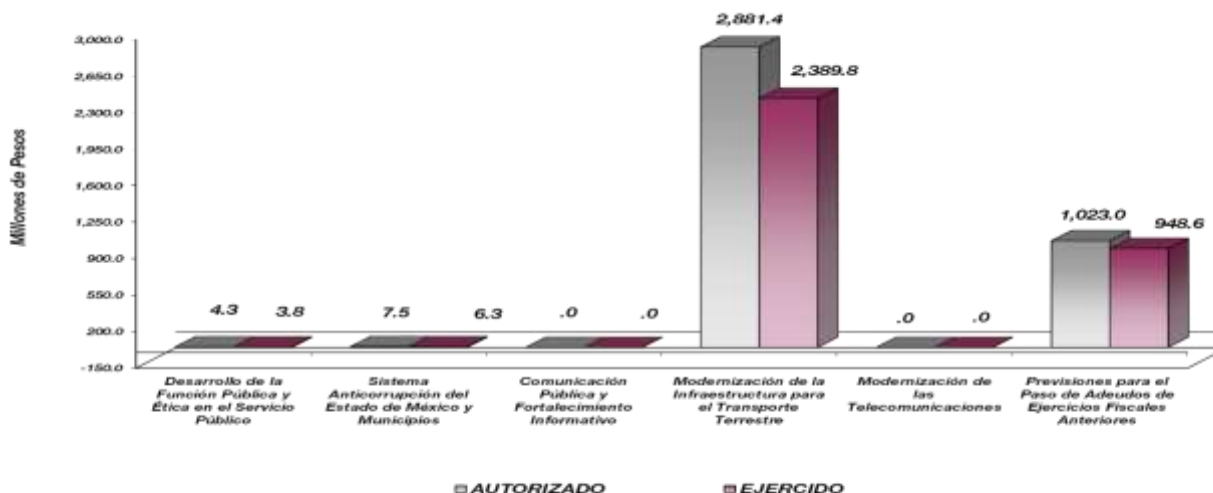

**AVANCE OPERATIVO-PROGRAMÁTICO Y PRESUPUESTAL****GOBIERNO****GOBIERNO CAPAZ Y RESPONSABLE****DESARROLLO DE LA FUNCIÓN PÚBLICA Y ÉTICA EN EL SERVICIO PÚBLICO****010304010101. Fiscalización, Control y Evaluación de la Gestión Pública**

Con la finalidad de cumplir con los principios establecidos por el Gobierno Estatal de eficacia, y eficiencia, bajo un marco de transparencia y participación ciudadana, la contraloría interna del organismo realiza auditorías, evaluaciones y testificaciones a través de la revisión sistemática, continua y objetiva, así como evaluar el cumplimiento de metas, programas, aplicación de métodos y controles establecidos, identificando oportunidades de mejora que contribuyen a la eficiencia del organismo, para tal efecto durante el 2020 se programó realizar 27 auditorías entre ellas financieras, administrativas y de obra pública cumpliendo la meta en 85.1 por ciento, además se programaron 90 inspecciones y revisiones de control interno realizando 94 de ellas en el periodo; asimismo se programaron 23 testificaciones y realizándose 42, además, se programaron 91 reuniones de órganos de gobierno y colegiados, llevándose a cabo al 142 de ellas.

**SISTEMA ANTICORRUPCIÓN DEL ESTADO DE MÉXICO Y MUNICIPIOS****010304020101. Prevención, Detección, Disuasión, Sanción y Combate a la Corrupción**

En atención a integrar expedientes derivados de presunta responsabilidad administrativa, se cumplió al 100 por ciento la meta de integrar 88 expedientes.

**010304020203. Lo Contencioso e Inconformidades**

Se programó desahogar vistas de juicios de amparo promovidos por particulares, lo cual no ocurrió; así mismo contestar se estableció como meta contestar demandas 2 contra resoluciones emitidas por el Órgano Interno de Control cumpliendo la meta al 100 por ciento; finalmente se programaron resolver 2 recursos contra resoluciones o procedimientos administrativos, alcanzando la meta prevista.

**010304020204. Investigación de Faltas Administrativas**

Se programó atender 4 denuncias que presentaran los interesados, así como elaborar 82 informes de presunta responsabilidad; recibir 5 denuncias por presuntas faltas administrativas o sugerencias y reconocimientos por la prestación del servicio público y concluir 14 expedientes con Acuerdos por falta de elementos o incompetencia de la autoridad; en todos los casos descritos de investigación de faltas administrativas se cumplieron las metas programadas al 100 por ciento.

**DESARROLLO ECONÓMICO****PILAR ECONÓMICO****MODERNIZACIÓN DE LAS COMUNICACIONES Y EL TRANSPORTE****030501030201. Construcción de Carreteras Alimentadoras**

Los caminos impulsan el desarrollo de las comunidades, los municipios, las regiones de toda la entidad mexiquense, son elementos fundamentales de crecimiento por los que fluye el progreso del Estado. Los

caminos comunican a la gente y acortan las distancias entre los centros habitacionales y los de servicios, producción, consumo, turísticos, culturales, centros de trabajo y de recreación.

Sin duda, la infraestructura carretera es uno de los principales factores que se reflejan en las posibilidades de crecimiento, ya que los caminos son parte estructuradora que favorece el potencial de las actividades productivas del Estado de México.

Las acciones de construcción de la red vial primaria libre de peaje se llevan a cabo mediante la ejecución de los programas de construcción y renovación de la infraestructura terrestre, en este ámbito la Junta de Caminos tiene como objetivo principal el mejorar la conectividad de los accesos a regiones o ciudades brindando continuidad a la circulación.

Para lo anterior, se programó y realizó la gestión y procesos para la elaboración de estudios y proyectos para la construcción de carreteras alimentadoras, programándose y realizándose 3 estudios, cumpliendo la meta del periodo que se reporta.

Asimismo, se realizaron 8 procesos administrativos y de ejecución de obras para la construcción de carreteras alimentadoras del 15 programados, obteniendo un avance de 53.3 por ciento en el presente año fiscal.

Respecto al Programa de Acciones para el Desarrollo (PAD), para el ejercicio 2020, se programaron 5 kilómetros de construcción de nuevas carreteras, de los cuales se alcanzaron 2.09 kilómetros, que representa un 41.8 por ciento. No se alcanzó la meta programada derivado de las condiciones atípicas de contingencia sanitaria derivadas por el virus SARS-COV-2 y por el desfase de la asignación de recursos, la obra concluida de la Rama 50 y 60 del Distribuidor Vial Av. Miguel Alemán.

### **030501030202. Conservación de Carreteras Alimentadoras**

La ubicación geográfica del Estado de México en el escenario nacional, lo privilegia con una comunicación terrestre ágil y segura con los centros de producción y consumo del norte, centro, Pacífico y Golfo del país. La red vial primaria libre de peaje, forma parte del patrimonio carretero del Estado de México, ya que por ella se mueven las personas, bienes, insumos y productos, para el desarrollo y bienestar de la población mexiquense.

Así, es importante que nuestra red carretera libre de peaje siempre se encuentre en condiciones adecuadas de transitabilidad, por lo que es necesario que se lleven a cabo trabajos diversos de conservación rutinaria y periódica que posibiliten que el tránsito local, regional y de largo recorrido, se desplacen con seguridad y de manera expedita, evitándose así la pérdida de horas-hombre productivas, los grandes tiempos de traslado y los incrementos en los costos de operación.

La conservación rutinaria considera la ejecución de trabajos de bacheo, limpieza de caminos, señalamiento horizontal y vertical, así como desazolve de obras auxiliares. La conservación periódica tiene como objetivo preservar la vida útil de la superficie de rodamiento del camino, mediante la ejecución de trabajos de riego de sello y renivelaciones en la propia superficie, que eviten la formación de elementos que obstaculicen la adecuada transitabilidad en el camino. Este rubro es de muy alto impacto para el desarrollo y bienestar de la población mexiquense, ya que, al contar con caminos transitables, se posibilita que las actividades productivas tengan pleno impulso.

### **030501030202. Programa de Mantenimiento y Conservación Rutinaria 2020 (Obra Nueva)**

Para detectar las necesidades de la Conservación la Dirección de Conservación que es el área responsable de conservar la Infraestructura Vial Primaria Libre de Peaje, realizó inspecciones periódicas, donde se

detectaron y corrigieron problemas como: cercado e invasión de derecho de vía, retiro de derrumbes, basura, limpieza de la superficie de rodamiento, falta de señales, obras de drenaje, baches, calavereo, grietas, deformaciones en el pavimento, limpieza de cunetas, daños por accidentes, alumbrado, deslaves en terraplenes, muros de contención, postes y fantasmas, pintura en general y señalamiento horizontal y vertical, a fin de contar con una infraestructura Vial Estatal y una destacada plataforma logística que fomente mayor competitividad, desarrollo económico, generación de empleos y mejor calidad de vida para los mexiquenses.

En materia de conservación rutinaria y periódica, en el ejercicio 2020 se programó una meta anual de 4,326.67 kilómetros de la Infraestructura Vial Primaria Libre de Peaje, obteniendo un avance de 2,105 kilómetros, significando el 48.7 por ciento. Lo anterior, derivado por el virus SARS-COV-2 y por el desfase de la asignación de recursos.

Respecto al Programa de Acciones para el Desarrollo (PAD), para el ejercicio 2020, se describen las 6 obras realizadas; de señalamientos verticales, acciones emergentes y del mantenimiento y conservación rutinaria 2020, respectivamente.

Supervisión de demolición y retiro de partes dañadas; construcción de estructuras nuevas en la superestructura; construcción de obras de recimentación; construcción de obras de rectificación del alineamiento vertical y transversal de la superestructura; trabajos de conservación periódica y reconstrucción en estructuras y pavimentos. Beneficios generados Ahorro de tiempos y costos de recorridos, brinda seguridad y confort a los usuarios agilizando el tránsito vehicular, tanto a la población objetivo de la obra como a los usuarios de la red carretera de nuestra Entidad.

Limpieza de superficie de rodadura y acotamientos: barrido de superficie de rodamiento y zonas laterales, deshierbe, poda de pasto, poda de árboles, afine y arroje de acotamientos en zonas laterales. Limpieza de obras hidráulicas: de cunetas, contracunetas, canales, alcantarillas, colectores, lavaderos, registros, subdrenes, vados, entradas y salidas de canales, reparación de obras de drenaje, aplicación de señalamiento horizontal (raya lateral, raya central, guarniciones, reductores de velocidad y pasos peatonales), colocación de señalamiento vertical (bajo, elevado, tipo puente, postes de kilometraje, alineadores y paletas anti reflejantes, limpieza en señalamiento vertical y dispositivos de seguridad. Alumbrado: mantenimiento, reposición de luminarias, cable, fotoceldas, brazo y postes, así como renivelaciones, reposición de porciones en pavimento superficial y profundo, relleno de grietas, sellado de fisuras, reparación y sustitución de juntas en puentes, etc. Beneficiarios Aproximadamente 5 millones de habitantes

### **030501030203. Modernización de Carreteras Alimentadoras**

En el rubro de la modernización de la infraestructura carretera se busca que los caminos estatales posibiliten la comunicación ágil, segura y expedita que requieren los usuarios, para de esta manera contribuir a potenciar el desarrollo socioeconómico de la entidad, es por esta razón que se requiere mejorar la infraestructura existente a través de la pavimentación de caminos de terracerías y la ampliación del número de carriles en algunos otros.

En atención a los compromisos contraídos con la ciudadanía, se realizaron varias obras y acciones en materia de modernización de infraestructura carretera, que han hecho posible el desplazamiento seguro y oportuno tanto de insumos, bienes de producción y consumo, así como de personas.

Por lo anterior, se programaron y realizaron 6 procesos de elaboración de estudios y proyectos para la modernización de carreteras con un avance registrado de 100 por ciento.



Asimismo, se realizaron 35 procesos administrativos y de ejecución de obras para la modernización de carreteras alimentadoras, obteniendo un avance del 100 por ciento de lo programado en el año fiscal de referencia.

Respecto al Programa de Acciones para el Desarrollo (PAD), se programaron 28 kilómetros de caminos modernizados para el ejercicio 2020, al cierre del año se alcanzó la meta de 28.53 km, lo que representa un avance del 101.8 por ciento, lo anterior dio continuidad a los trabajos de modernización de carreteras en 13 obras.

#### **030501030204. Rehabilitación de Carreteras Alimentadoras**

Como parte de la obligación de contar con una red carretera libre de peaje en buenas condiciones de operación, este Organismo se apoya en el subprograma de reconstrucción y rehabilitación de la infraestructura carretera libre de peaje.

En este proyecto se consideran los rubros de la reconstrucción y la rehabilitación, y se refiere a los caminos que requieren de trabajos urgentes de mejoramiento del pavimento, debido a que su estado de deterioro dificulta el tránsito de los vehículos, lo cual ocasiona costos de operación vehicular y pérdida de horas hombre.

Así mismo, la reconstrucción de una carretera radica en que los caminos deteriorados son renovados desde su estructura hasta la superficie de rodamiento, lo cual posibilita que dichos caminos recuperen su vida útil, permitiendo que se cuente con transitabilidad en muy buenas condiciones por un largo periodo.

La rehabilitación de caminos representa el refuerzo a la superficie de rodamiento de los caminos, ya que ésta tiene por objeto mejorar las condiciones físicas de la superficie de rodamiento, mediante el tendido de una sobrecarpeta; es decir, tender una capa de pavimento sobre la carpeta existente, o bien, llevar a cabo los trabajos de fresado en la carpeta existente y tender una nueva carpeta, con lo que se renueva la vida útil de la superficie de rodamiento del camino y se mejoran notablemente las condiciones de transitabilidad.

Para lo anterior, se realizaron 38 estudios y proyectos de obra, con un avance del 100 en este rubro además de realizar 97 procesos administrativos y de ejecución de obra para la construcción de rehabilitación y reconstrucción de carreteras alimentadoras del 100 programados, obteniendo un avance de 97 por ciento, incluyendo proyectos, procesos y supervisiones de obra, respectivamente.

En lo relativo al Programa de Acciones para el Desarrollo (PAD), en atención a las acciones de mejoramiento de la estructura de la superficie de rodamiento, en 2020 se programaron 100 kilómetros, con un avance del 61.2 por ciento, no se alcanzó la meta programada por las condiciones atípicas de contingencia sanitaria derivadas por el virus SARS-COV-2 y por el desfase de la asignación de recursos por lo que se realizaron 33 obras.

#### **030501030205. Regulación, Administración, Vigilancia y Preservación de Derecho de Vía**

Regulación, Administración, Vigilancia y Preservación del Derecho de Vía son actividades realizadas por la Dirección de Conservación encaminadas a la delimitación de espacio territorial de jurisdicción Estatal, así como la autorización para el Uso y Aprovechamiento, garantizando las condiciones de funcionalidad de la infraestructura vial en las zonas laterales, establecidas en la normatividad.

En 2020 se programaron un mil 764 permisos de supervisión o permisos a estructuras espectaculares de los cuales se supervisaron a lo largo del derecho de vía de la red carretera estatal, alcanzándose el 100 por ciento de los programados, desglosado.

### **030501030206. Construcción y Rehabilitación de Puentes en Carreteras**

Derivado del crecimiento urbano de las ciudades, estos se convierten en polos concentradores de los servicios y no solo en el centro de las ciudades sino en las periferias, lo que demanda la construcción y modernización de mayor infraestructura carretera, derivado de lo anterior, se requiere reducir el tiempo de traslado de la gente lo que es necesario también la construcción y rehabilitación de puentes vehiculares y puentes peatonales.

En el caso de los puentes vehiculares, las obras de construcción y rehabilitación agilizan la circulación en los cruces carreteros y minimizan la ocurrencia de accidentes viales en los mismos. En el caso de los puentes peatonales también agilizan el tránsito de vehículos, pero además proporcionan seguridad a los peatones que cruzan estas vías en las zonas urbanas.

Los beneficios de la construcción de los puentes son:

- Reducir tiempos de recorridos y costo de operación.
- Ahorro en los Costos Generalizados de Viaje.
- Aumentar la seguridad vial.
- Incremento de la velocidad de los vehículos.
- Disminuyen las emisiones contaminantes generadas por los automóviles.
- Mayor comodidad.

Para atender las necesidades y las demandas de los mexiquenses en esta materia, se programó y realizó la gestión y proceso para la elaboración de 2 estudios y proyectos para la construcción y rehabilitación de puentes vehiculares y 4 para puentes peatonales que elevaran la factibilidad de los beneficios de las obras de puentes, lo cual, en ambos casos se cumplió el 100 por ciento de lo programado.

Además, se programaron 30 procesos administrativos y de ejecución de obras de construcción y rehabilitación de puentes en carreteras, realizándose 27 procesos, obteniendo un avance de 90 por ciento en el año fiscal 2020, se incluyen proyectos, procesos y supervisiones de obra, respectivamente.

Respecto al Programa de Acciones para el Desarrollo (PAD), en atención a la construcción y rehabilitación de puentes, se describe la reconstrucción del puente vehicular de la Av. Ingenieros Militares del municipio de Naucalpan.

**Junta de Caminos del Estado de México  
Avance Operativo - Programático y Presupuestal  
Enero - Diciembre de 2020**

Fin	Fun	SF	PP	SP	Pr	DESCRIPCIÓN	UNIDAD MEDIDA	M E T A S		VARIACIÓN %	P R E S U P U E S T O 2 0 2 0 (Miles de Pesos)		
								PROGRAMADO	ALCANZADO		AUTORIZADO	EJERCIDO	%
<b>GOBIERNO</b>													
<b>GOBIERNO DE RESULTADOS</b>													
<b>DESARROLLO DE LA FUNCIÓN PÚBLICA Y ÉTICA EN EL SERVICIO PÚBLICO</b>													
01	03	04	01	01	01	<b>FISCALIZACIÓN, CONTROL Y EVALUACIÓN INTERNA DE LA GESTIÓN PÚBLICA</b>					4,296.7	3,818.1	88.9
						Participación del Órgano Interno de Control en reuniones que por mandato legal o disposición administrativa así lo requiera.	Reunión	91	142	156			
						Realizar las auditorías financieras, administrativas y de obra pública.	Auditoría	27	23	85.2			
						Llevar a cabo inspecciones.	Inspección	90	94	104.4			
						Realizar evaluaciones a procesos.	Evaluación	1	1	100			
						Participar en testificaciones, con el propósito de asegurarse que los actos administrativos se realicen conforme a la normatividad vigente.	Testificación	23	42	182.6			
<b>SISTEMA ANTICORRUPCIÓN DEL ESTADO DE MÉXICO Y MUNICIPIOS</b>													
01	03	04	02	02	03	<b>LO CONTENCIOSO E INCONFORMIDADES</b>					4,927.7	4,700.7	95.4
						Desahogar visitas en juicios de amparo promovidos por particulares.	Recurso	1					
						Contestar demandas presentadas en contra de actos o resoluciones emitidas por la contraloría interna.	Demanda	2	2	100			
						Resolver los recursos administrativos interpuestos en contra de resoluciones o procedimientos administrativos.	Recurso	2	2	100			
01	03	04	02	01	01	<b>PREVENCIÓN, DETECCIÓN, DISUASIÓN SANCIÓN Y COMBATE A LA CORRUPCIÓN</b>					1,281.3	598.1	46.7
						Integrar expedientes derivados de presunta responsabilidad administrativa.	Expediente	88	88	100			
01	03	04	02	02	04	<b>INVESTIGACIÓN DE FALTAS ADMINISTRATIVAS</b>					1,291.5	976.3	75.6
						Atender denuncias presentadas por los interesados.	Denuncia	4	4	100			
						Elaborar informe de presunta responsabilidad administrativa.	Informe	82	82	100			
						Recibir denuncias derivadas de las presuntas faltas administrativas, así como las sugerencias y reconocimientos presentados por los interesados, relacionadas con la presentación del servicio público.	Denuncia	5	5	100			
						Concluir expedientes por falta de elementos y/o por incompetencia de la autoridad.	Acuerdo	14	14	100			
<b>DESARROLLO ECONÓMICO</b>													
<b>PILAR ECONÓMICO</b>													
<b>MODERNIZACIÓN DE LA INFRAESTRUCTURA PARA EL TRANSPORTE TERRESTRE</b>													
03	05	01	03	02	01	<b>CONSTRUCCIÓN DE CARRETERAS ALIMENTADORAS</b>					123,808.3	83,724.2	67.6
						Realizar la gestión y procesos para la elaboración de estudios y proyectos para la construcción de carreteras alimentadoras.	Estudio	3	3	100			
						Realizar los procesos administrativos de ejecución de obras de construcción de carreteras alimentadoras.	Proceso	15	8	53.3			

**CUENTA PÚBLICA DEL GOBIERNO, ORGANISMOS AUXILIARES Y AUTÓNOMOS DEL ESTADO DE MÉXICO 2020**

Fin	Fun	SF	PP	SP	Pr	DESCRIPCIÓN	UNIDAD MEDIDA	M E T A S			P R E S U P U E S T O 2 0 2 0 (Miles de Pesos)		
								PROGRAMADO	ALCANZADO	%	AUTORIZADO	EJERCIDO	%
03	05	01	03	02	02	<b>CONSERVACIÓN DE CARRETERAS ALIMENTADORAS</b>					1,431,753.1	1,357,923.7	94.8
						Realizar las acciones de conservación de la infraestructura carretera estatal libre de peaje.	Kilómetro	4,326.67	2,105.00	48.7			
03	05	01	03	02	03	<b>MODERNIZACIÓN DE CARRETERAS ALIMENTADORAS</b>					613,317.2	405,221.0	66.1
						Realizar la gestión y procesos para la elaboración de estudios y proyectos modernización de carreteras alimentadoras.	Estudio	6	6	100			
						Realizar los procesos administrativos de ejecución de obras para la modernización de carreteras alimentadoras.	Proceso	35	35	100			
03	05	01	03	02	04	<b>REHABILITACIÓN DE CARRETERAS ALIMENTADORAS</b>					684,335.0	518,536.0	75.8
						Realizar la gestión y procesos para la elaboración de estudios y proyectos para la rehabilitación y reconstrucción de carreteras alimentadoras.	Estudio	38	38	100			
						Realizar los procesos administrativos de ejecución de obras de rehabilitación y reconstrucción de carreteras alimentadoras.	Proceso	100	97	97			
03	05	01	03	02	05	<b>REGULACIÓN, ADMINISTRACIÓN, VIGILANCIA Y PRESERVACIÓN DEL DERECHO DE VÍA</b>					13,650.7	13,003.1	95.3
						Llevar a cabo el control del derecho de vía de la infraestructura vial primaria libre de peaje y de las estructuras publicitarias con retendo para el ejercicio 2015.	Permisos	1,764	1,764	100			
03	05	01	03	02	06	<b>CONSTRUCCIÓN Y REHABILITACIÓN DE PUENTES EN CARRETERAS</b>					14,496.7	11,437.0	78.9
						Realizar las gestiones y procesos para la elaboración de estudios y proyectos para la construcción y rehabilitación de puentes vehiculares.	Estudio	2	2	100			
						Realizar la gestión y procesos para la elaboración de estudios y proyectos para la construcción y rehabilitación de puentes peatonales.	Estudio	4	4	100			
						Realizar los procesos administrativos de obras de construcción y rehabilitación de puentes en carreteras.	Proceso	30	27	90			
<b>OTRAS NO CLASIFICADAS EN FUNCIONES ANTERIORES</b>													
<b>FINANCIAMIENTO PARA EL DESARROLLO</b>													
<b>PREVISIONES PARA EL PAGO DE ADEUDOS DE EJERCICIOS FISCALES ANTERIORES</b>													
04	01	01	01	01	01	<b>PASIVOS DERIVADOS DE EROGACIONES DEVENGADAS Y PENDIENTES DE EJERCICIOS ANTERIORES</b>					1,022,980.1	948,644.1	92.7
						Registro de pagos de adeudos de ejercicios fiscales anteriores.	Documento	1	1	100			
<b>T O T A L</b>											<b>3,916,138.3</b>	<b>3,348,582.3</b>	<b>85.5</b>
											=====	=====	

# **ANEXOS ESTABLECIDOS EN DIFERENTES ORDENAMIENTOS**



**Relación de Bienes Muebles que Componen el Patrimonio  
Cuenta Pública 2020  
(Miles de Pesos)**

Ente Público: Junta de Caminos del Estado de México

Código	Descripción de Bienes Muebles	Valor en Libros
	Mobiliario y Equipo de Administración	23,795.7
	Equipo de Transporte	90,684.3
	Maquinaria y Equipo	135,264.0
	<b>T O T A L</b>	<b>249,744.0</b>

**Relación de Bienes Inmuebles que Componen el Patrimonio  
Cuenta Pública 2020  
(Miles de Pesos)**

Ente Público: Junta de Caminos del Estado de México

Código	Descripción de Bienes Inmuebles	* Valor en Libros
	Mobiliario y Equipo de Oficina	65,465.2
	Edificios no Habitacionales	51,227.2
	<b>TOTAL</b>	<b>116,692.4</b>



**Junta de Caminos del Estado de México**  
**Cuenta Pública 2020**  
**Relación de Cuentas Bancarias Productivas Específicas**

Fondo, Programa o Convenio	Datos de la Cuenta Bancaria	
	Institución Bancaria	Número de Cuentas *
Cheques Cuotas De Recuperación	BANAMEX	843
Cheques Servicios Educativos	BANORTE	076
Cheques Subsidio Ramo Ejercicio 2010	BANORTE	930
Cheques Ramo 33 Ejercicio	BANORTE	641
Cheques Ramo 33 Ejercicio	BANORTE	131
Cheques Ramo 33 Ejercicio	BANORTE	437
Cheques Ramo 33 Ejercicio	BANORTE	760
Cheques Ramo 33 Ejercicio	BANORTE	612
Cheques Pago a Proveedores y Subsidio Gto.Op.	HSBC	429
Cheques Nómina Sueldos	HSBC	305
Cheques Donativos	HSBC	479
Cheques Cuotas de Recuperación	BBVA	471
Cheques infra estruct Rehab y/o Equi de Espacios Aliment 2017	SCOTIABANK	833
Cheques Proyectos Fortalecimiento A Sis. Mpales.	SCOTIABANK	884
Cheque Fondo de Atención a la Infancia y a la Población	SCOTIABANK	635
Cheques Equipo Unidad de Rehabilitación e Integración Social	SCOTIABANK	627
Cheques Construcción Centro de Atención Int. Personas Ciegas	SCOTIABANK	597
Cheques Equipo Unidad de Rehabilitación e Integración Social	SCOTIABANK	600
Cheques Proyecto Comunidad Diferente	SCOTIABANK	755
Cheques Proyecto de Infraestructura, Rehabilitación y/o Equipamiento	SCOTIABANK	767
Cheques Ramo 33 Ejercicio 2020	BANCOAZTECA	914
Cheques Ramo 12 Ejercicio 2020	SCOTIABANK	778
Cheques Ramo 33 Ejercicio 2020	SCOTIABANK	801



# **FORMATOS PARA EL CUMPLIMIENTO DE LA LEY DE DISCIPLINA FINANCIERA DE LAS ENTIDADES FEDERATIVAS Y LOS MUNICIPIOS**



J C E M

Junta de Caminos del Estado de México Estado de Situación Financiera Detallado - LDF Al 31 de Diciembre de 2020 y 2019 (CIFRAS EN MILES DE PESOS)					
Concepto	2020	2019	Concepto	2020	2019
<b>ACTIVO</b>			<b>PASIVO</b>		
<b>Activo Circulante</b>			<b>Activo Circulante</b>		
a. Efectivo y Equivalentes (a=a1+a2+a3+a4+a5+a6+a7)	93,227.5	27,826.6	a. Cuentas por Pagar a Corto Plazo (a=a1+a2+a3+a4+a5+a6+a7+a8+a9)	770,623.1	1,022,980.1
a1) Efectivo		8.8	a1) Servicios Personales por Pagar a Corto Plazo		
a2) Bancos/ Tesorería	93,227.5	27,817.8	a2) Proveedores por Pagar a Corto Plazo	147,755.1	162,562.9
a3) Bancos/ Dependencias y Otros			a3) Contratistas por Obras Públicas por Pagar a Corto Plazo	616,908.1	841,798.3
a4) Inversiones Temporales (Hasta 3 meses)			a4) Participaciones y Aportaciones por Pagar a Corto Plazo		
a5) Fondos con Afectación Específica			a5) Transferencias Otorgadas por Pagar a Corto Plazo		
a6) Depósitos de Fondos de Terceros en Garantía y/o Administración			a6) Intereses, Comisiones y Otros Gastos de la Deuda Pública por Pagar a Corto Plazo		
a7) Otros Efectivos y Equivalentes			a7) Retenciones y Contribuciones por Pagar a Corto Plazo	4,607.5	2,102.1
<b>b. Derechos a Recibir Efectivo o Equivalentes (b=b1+b2+b3+b4+b5+b6+b7)</b>	<b>210,422.8</b>	<b>263,792.3</b>	a8) Devoluciones de la Ley de Ingresos por Pagar a Corto Plazo		
b1) Inversiones Financieras de Corto Plazo	173,002.3	179,835.4	a9) Otras Cuentas por Pagar a Corto Plazo	1,352.4	16,516.8
b2) Cuentas por Cobrar a Corto Plazo	37,404.9	83,918.2	b. Documentos por Pagar a Corto Plazo (b=b1+b2+b3)		
b3) Deudores Diversos por Cobrar a Corto Plazo	15.6	38.7	b1) Documentos Comerciales por Pagar a Corto Plazo		
b4) Ingresos por Recuperar a Corto Plazo			b2) Documentos con Contratistas por Obras Públicas por Pagar a Corto Plazo		
b5) Deudores por Anticipos de la Tesorería a Corto Plazo			b3) Otros Documentos por Pagar a Corto Plazo		
b6) Préstamos Otorgados a Corto Plazo			c. Porción a Corto Plazo de la Deuda Pública a Largo Plazo (c=c1+c2)		
b7) Otros Derechos a Recibir Efectivo o Equivalentes a Corto Plazo			c1) Porción a Corto Plazo de la Deuda Pública		
<b>c. Derechos a Recibir Bienes o Servicios (c=c1+c2+c3+c4+c5)</b>	<b>73,686.2</b>	<b>73,686.2</b>	c2) Porción a Corto Plazo de Arrendamiento Financiero		
c1) Anticipo a Proveedores por Adquisición de Bienes y Prestación de Servicios a Corto Plazo			d. Títulos y Valores a Corto Plazo		
c2) Anticipo a Proveedores por Adquisición de Bienes Inmuebles y Muebles a Corto Plazo			e. Pasivos Diferidos a Corto Plazo (e=e1+e2+e3)		
c3) Anticipo a Proveedores por Adquisición de Bienes Intangibles a Corto Plazo			e1) Ingresos Cobrados por Adelantado a Corto Plazo		
c4) Anticipo a Contratistas por Obras Públicas a Corto Plazo	73,686.2	73,686.2	e2) Intereses Cobrados por Adelantado a Corto Plazo		
c5) Otros Derechos a Recibir Bienes o Servicios a Corto Plazo			e3) Otros Pasivos Diferidos a Corto Plazo		
<b>d. Inventarios (d=d1+d2+d3+d4+d5)</b>			f. Fondos y Bienes de Terceros en Garantía y/o Administración a Corto Plazo (f=f1+f2+f3+f4+f5+f6)		
d1) Inventario de Mercancías para Venta			f1) Fondos en Garantía a Corto Plazo		
d2) Inventario de Mercancías Terminadas			f2) Fondos en Administración a Corto Plazo		
d3) Inventario de Mercancías en Proceso de Elaboración			f3) Fondos Contingentes a Corto Plazo		
d4) Inventario de Materias Primas, Materiales y Suministros para Producción			f4) Fondos de Fideicomisos, Mandatos y Contratos Análogos a Corto Plazo		
d5) Bienes en Tránsito			f5) Otros Fondos de Terceros en Garantía y/o Administración a Corto Plazo		
<b>e. Almacenes</b>			f6) Valores y Bienes en Garantía a Corto Plazo		
<b>f. Estimación por Pérdida o Deterioro de Activos Circulantes (f=f1+f2)</b>			g. Provisiones a Corto Plazo (g=g1+g2+g3)		
f1) Estimaciones para Cuentas Incobrables por Derechos a Recibir Efectivo o Equivalentes			g1) Provisión para Demandas y Juicios a Corto Plazo		
f2) Estimación por Deterioro de Inventarios			g2) Provisión para Contingencias a Corto Plazo		
<b>g. Otros Activos Circulantes (g=g1+g2+g3+g4)</b>			g3) Otras Provisiones a Corto Plazo		
g1) Valores en Garantía			h. Otros Pasivos a Corto Plazo (h=h1+h2+h3)		
g2) Bienes en Garantía (excluye depósitos de fondos)			h1) Ingresos por Clasificar		
g3) Bienes Derivados de Embargos, Decomisos, Aseguramientos y Dación en Pago			h2) Recaudación por Participar		
g4) Adquisición con Fondos de Terceros			h3) Otros Pasivos Circulantes		
<b>IA. Total de Activos Circulantes (IA = a + b + c + d + e + f + g)</b>	<b>377,336.5</b>	<b>365,305.1</b>	<b>IIA. Total de Pasivos Circulantes (IIA = a + b + c + d + e + f + g + h)</b>	<b>770,623.1</b>	<b>1,022,980.1</b>
<b>Activo No Circulante</b>			<b>Pasivo No Circulante</b>		
a. Inversiones Financieras a Largo Plazo			a. Cuentas por Pagar a Largo Plazo		
b. Derechos a Recibir Efectivo o Equivalentes a Largo Plazo			b. Documentos por Pagar a Largo Plazo		
c. Bienes Inmuebles, Infraestructura y Construcciones en Proceso	116,692.4	116,692.4	c. Deuda Pública a Largo Plazo		
d. Bienes Muebles	249,744.0	245,778.7	d. Pasivos Diferidos a Largo Plazo		
e. Activos Intangibles			e. Fondos y Bienes de Terceros en Garantía y/o en Administración a Largo Plazo		
f. Depreciación, Deterioro y Amortización Acumulada de Bienes	-177,938.1	-163,689.9	f. Provisiones a Largo Plazo		
g. Activos Diferidos			<b>IIB. Total de Pasivos No Circulantes (IIB = a + b + c + d + e + f)</b>		
h. Estimación por Pérdida o Deterioro de Activos no Circulantes			<b>II. Total del Pasivo (II = IIA + IIB)</b>	<b>770,623.1</b>	<b>1,022,980.1</b>
i. Otros Activos no Circulantes			<b>HACIENDA PÚBLICA/PATRIMONIO</b>		
<b>IB. Total de Activos No Circulantes (IB = a + b + c + d + e + f + g + h + i)</b>	<b>188,498.3</b>	<b>198,781.2</b>	<b>III. Hacienda Pública/Patrimonio Contribuido (III = a + b + c)</b>	<b>506,684.8</b>	<b>506,773.7</b>
<b>I. Total del Activo (I = IA + IB)</b>	<b>565,834.8</b>	<b>564,086.3</b>	a. Aportaciones	506,684.8	506,773.7
			b. Donaciones de Capital		
			c. Actualización de la Hacienda Pública/Patrimonio		
			<b>IIIB. Hacienda Pública/Patrimonio Generado (IIIB = a + b + c + d + e)</b>	<b>-711,473.1</b>	<b>-965,667.5</b>
			a. Resultados del Ejercicio (Ahorro/ Desahorro)	254,194.4	-632,678.3
			b. Resultados de Ejercicios Anteriores	-1,044,234.7	-351,556.4
			c. Revalúos	78,567.2	78,567.2
			d. Reservas		
			e. Rectificaciones de Resultados de Ejercicios Anteriores		
			<b>IIIC. Exceso o Insuficiencia en la Actualización de la Hacienda Pública/Patrimonio (IIIC = a + b)</b>		
			a. Resultado por Posición Monetaria		
			b. Resultado por Tenencia de Activos no Monetarios		
			<b>III. Total Hacienda Pública/Patrimonio (III = IIIA + IIIB + IIIC)</b>	<b>-204,788.3</b>	<b>-458,893.8</b>
			<b>IV. Total del Pasivo y Hacienda Pública/Patrimonio (IV = II + III)</b>	<b>565,834.8</b>	<b>564,086.3</b>

**CUENTA PÚBLICA DEL GOBIERNO, ORGANISMOS AUXILIARES Y AUTÓNOMOS DEL ESTADO DE MÉXICO 2020**

<b>Junta de Caminos del Estado de México</b> <b>Informe Analítico de la Deuda Pública y Otros Pasivos - LDF</b> <b>Al 31 de Diciembre de 2019 y 2020</b>							
Denominación de la Deuda Pública y Otros Pasivos (c)	Saldo al 31 de Diciembre de 2019 (d)	Disposiciones del Período (e)	Amortizaciones del Período (f)	Revaluaciones, Reclasificaciones y Otros Ajustes (g)	Saldo Final del Período (h) h=d+e-f+g	Pago de Intereses del Período (i)	Pago de Comisiones y demás Costos Asociados Durante el Período (j)
<b>1. Deuda Pública (1=A+B)</b>							
<b>A. Corto Plazo (A=a1+a2+a3)</b>							
a1) Instituciones de Crédito							
a2) Títulos y Valores							
a3) Arrendamientos Financieros							
<b>B. Largo Plazo (B=b1+b2+b3)</b>							
b1) Instituciones de Crédito							
b2) Títulos y Valores							
b3) Arrendamientos Financieros							
<b>2. Otros Pasivos</b>	<b>1,022,980.1</b>				<b>770,623.1</b>		
<b>3. Total de la Deuda Pública y Otros Pasivos (3=1+2)</b>	<b>1,022,980.1</b>				<b>770,623.1</b>		
<b>4. Deuda Contingente 1 (Informativo)</b>							
A. Deuda Contingente 1							
B. Deuda Contingente 2							
C. Deuda Contingente XX							
<b>5. Valor de Instrumentos Bono Cupón Cero 2 (Informativo)</b>							
A. Instrumento Bono Cupón Cero 1							
B. Instrumento Bono Cupón Cero 2							
C. Instrumento Bono Cupón Cero XX							

1 Se refiere a cualquier Financiamiento sin fuente o garantía de pago definida, que sea asumida de manera solidaria o subsidiaria por las Entidades Federativas con sus Municipios, organismos descentralizados y empresas de participación estatal mayoritaria y fideicomisos, locales o municipales, y por los Municipios con sus respectivos organismos descentralizados y empresas de participación municipal mayoritaria.

2 Se refiere al valor del Bono Cupón Cero que respalda el pago de los créditos asociados al mismo (Activo).

Obligaciones a Corto Plazo (k)	Monto Contratado (l)	Plazo Pactado (m)	Tasa de Interés (n)	Comisiones y Costos Relacionados (o)	Tasa Efectiva (p)
<b>6. Obligaciones a Corto Plazo (Informativo)</b>					
A. Crédito 1					
B. Crédito 2					
C. Crédito XX					

J C E M

Junta de Caminos del Estado de México Informe Analítico de Obligaciones Diferentes de Financiamientos Al 31 de Diciembre de 2020 (Miles de Pesos)										
Denominación de las Obligaciones Diferentes de Financiamiento (c)	Fecha del Contrato (d)	Fecha de Inicio de Operación del Proyecto (e)	Fecha de Vencimiento (f)	Monto de la Inversión Pactado (g)	Plazo Pactado (h)	Monto Promedio Mensual del Pago de la Contraprestación (i)	Monto Promedio Mensual del Pago de la Contraprestación Correspondiente al Pago de Inversión (j)	Monto Pagado de la Inversión al 31 de Diciembre de 2021 (k)	Monto Pagado de la Inversión Actualizado al 31 de Diciembre de 2020 (l)	Saldo Pendiente por Pagar de la Inversión al 31 de Diciembre de 2020 (m = g - l)
<b>A. Asociaciones Público Privadas (APP's) (A=a+b+c+d)</b>				<b>7,980,000.0</b>		<b>35,000.0</b>	<b>43,770.8</b>	<b>3,045,000.0</b>	<b>3,800,856.0</b>	<b>4,179,144.0</b>
a) APP 1	24 de Febrero de 2011	01 de Octubre de 2013	30 de Septiembre de 2032	7,980,000.0	228 Meses	35,000.0	43,770.8	3,045,000.0	3,800,856.0	4,179,144.0
b) APP 2										
c) APP 3										
d) APP XX										
<b>B. Otros Instrumentos (B=a+b+c+d)</b>				<b>0.0</b>		<b>0.0</b>	<b>0.0</b>			<b>0.0</b>
a) Otro Instrumento 1										
b) Otro Instrumento 2										
c) Otro Instrumento 3										
d) Otro Instrumento XX										
<b>C. Total de Obligaciones Diferentes de Financiamiento (C=A+B)</b>				<b>7,980,000.0</b>		<b>35,000.0</b>	<b>43,770.8</b>			<b>4,179,144.0</b>

CUENTA PÚBLICA DEL GOBIERNO, ORGANISMOS AUXILIARES Y AUTÓNOMOS DEL ESTADO DE MÉXICO 2020

**Junta de Caminos del Estado de México**  
**Balance Presupuestario**  
**Del 1 de Enero al 31 de Diciembre de 2020**  
**(Miles de Pesos)**

Concepto	Estimado / Aprobado	Devengado	Recaudado / Pagado
<b>A. Ingresos Totales (A = A1+A2+A3)</b>	<b>3,286,494.4</b>	<b>2,399,127.0</b>	<b>2,399,127.0</b>
A1. Ingresos de Libre Disposición	3,012,349.5	1,680,644.8	1,680,644.8
A2. Transferencias Federales Etiquetadas	274,144.9	22,195.1	22,195.1
A3. Financiamiento Neto		696,287.1	696,287.1
<b>B. Egresos Presupuestarios<sup>1</sup> (B = B1+B2)</b>	<b>3,286,494.4</b>	<b>3,348,582.3</b>	<b>2,504,663.2</b>
B1. Gasto No Etiquetado (sin incluir Amortización de la Deuda Pública)	3,012,349.5	3,326,387.2	2,504,663.2
B2. Gasto Etiquetado (sin incluir Amortización de la Deuda Pública)	274,144.9	22,195.1	
<b>C. Remanentes del Ejercicio Anterior (C = C1 + C2)</b>			
C1. Remanentes de Ingresos de Libre Disposición Aplicados en el Período			
C2. Remanentes de Transferencias Federales Etiquetadas Aplicados en el Período			
<b>I. Balance Presupuestario (I = A – B + C)</b>		<b>-949,455.3</b>	<b>-105,536.2</b>
<b>II. Balance Presupuestario sin Financiamiento Neto (II = I - A3)</b>		<b>-1,645,742.4</b>	<b>-801,823.3</b>
<b>III. Balance Presupuestario sin Financiamiento Neto y sin Remanentes del Ejercicio Anterior (III= II - C)</b>		<b>-1,645,742.4</b>	<b>-801,823.3</b>

Concepto	Aprobado	Devengado	Pagado
<b>E. Intereses, Comisiones y Gastos de la Deuda (E = E1+E2)</b>			
E1. Intereses, Comisiones y Gastos de la Deuda con Gasto No Etiquetado			
E2. Intereses, Comisiones y Gastos de la Deuda con Gasto Etiquetado			
<b>IV. Balance Primario (IV = III + E)</b>		<b>-1,645,742.4</b>	<b>-801,823.3</b>

Concepto	Estimado/ Aprobado	Devengado	Recaudado / Pagado
<b>F. Financiamiento (F = F1 + F2)</b>			
F1. Financiamiento con Fuente de Pago de Ingresos de Libre Disposición			
F2. Financiamiento con Fuente de Pago de Transferencias Federales Etiquetadas			
<b>G. Amortización de la Deuda (G = G1 + G2)</b>			
G1. Amortización de la Deuda Pública con Gasto No Etiquetado			
G2. Amortización de la Deuda Pública con Gasto Etiquetado			
<b>A3. Financiamiento Neto (A3 = F – G)</b>			

Concepto	Estimado/ Aprobado	Devengado	Recaudado / Pagado
A1. Ingresos de Libre Disposición	3,012,349.5	1,680,644.8	1,680,644.8
<b>A3.1 Financiamiento Neto con Fuente de Pago de Ingresos de Libre Disposición (A3.1 = F1 – G1)</b>		<b>696,287.1</b>	<b>696,287.1</b>
F1. Financiamiento con Fuente de Pago de Ingresos de Libre Disposición		696,287.1	696,287.1
G1. Amortización de la Deuda Pública con Gasto No Etiquetado			
<b>B1. Gasto No Etiquetado (sin incluir Amortización de la Deuda Pública)</b>	<b>3,012,349.5</b>	<b>3,326,387.2</b>	<b>2,504,663.2</b>
C1. Remanentes de Ingresos de Libre Disposición Aplicados en el Período			
<b>V. Balance Presupuestario de Recursos Disponibles (V = A1 + A3.1 – B1 + C1)</b>		<b>-949,455.3</b>	<b>-127,731.3</b>
<b>VI. Balance Presupuestario de Recursos Disponibles sin Financiamiento Neto (VI = V – A3.1)</b>		<b>-1,645,742.4</b>	<b>-824,018.4</b>

Concepto	Estimado/ Aprobado	Devengado	Recaudado / Pagado
A2. Transferencias Federales Etiquetadas	274,144.9	22,195.1	
<b>A3.2 Financiamiento Neto con Fuente de Pago de Transferencias Federales Etiquetadas (A3.2 = F2 – G2)</b>			
F2. Financiamiento con Fuente de Pago de Transferencias Federales Etiquetadas			
G2. Amortización de la Deuda Pública con Gasto Etiquetado			
<b>B2. Gasto Etiquetado (sin incluir Amortización de la Deuda Pública)</b>	<b>274,144.9</b>	<b>22,195.1</b>	
C2. Remanentes de Transferencias Federales Etiquetadas Aplicados en el Período			
<b>VII. Balance Presupuestario de Recursos Etiquetados (VII = A2 + A3.2 – B2 + C2)</b>			<b>0.0</b>
<b>VIII. Balance Presupuestario de Recursos Etiquetados sin Financiamiento Neto (VIII = VII – A3.2)</b>			<b>0.0</b>



**Junta de Caminos del Estado de México**  
**Estado Analítico de Ingresos Detallado - LDF**  
**Del 1 de Enero al 31 de Diciembre de 2020**  
**(Miles de Pesos)**

Concepto	Ingreso					Diferencia
	Estimado	Ampliaciones/ (Reducciones)	Modificado	Devengado	Recaudado	
<b>Ingresos de Libre Disposición</b>						
A. Impuestos						
B. Cuotas y Aportaciones de Seguridad Social						
C. Contribuciones de Mejoras						
D. Derechos	39,863.9	-36,451.9	3,412.0	3,121.9	3,121.9	290.1
E. Productos						
F. Aprovechamientos						
G. Ingresos por Ventas de Bienes y Servicios						
<b>H. Participaciones</b>						
<b>(H=h1+h2+h3+h4+h5+h6+h7+h8+h9+h10+h11)</b>						
h1) Fondo General de Participaciones						
h2) Fondo de Fomento Municipal						
h3) Fondo de Fiscalización y Recaudación						
h4) Fondo de Compensación						
h5) Fondo de Extracción de Hidrocarburos						
h6) Impuesto Especial Sobre Producción y Servicios						
h7) 0.136% de la Recaudación Federal Participable						
h8) 3.17% Sobre Extracción de Petróleo						
h9) Gasolinas y Diésel						
h10) Fondo del Impuesto Sobre la Renta						
h11) Fondo de Estabilización de los Ingresos de las Entidades Federativas						
I. Incentivos Derivados de la Colaboración Fiscal (I=i1+i2+i3+i4+i5)						
i1) Tenencia o Uso de Vehículos						
i2) Fondo de Compensación ISAN						
i3) Impuesto Sobre Automóviles Nuevos						
i4) Fondo de Compensación de Repecos-Intermedios						
i5) Otros Incentivos Económicos						
<b>J. Transferencias</b>	<b>2,972,485.6</b>	<b>-356,884.3</b>	<b>2,615,601.3</b>	<b>1,425,573.1</b>	<b>1,425,573.1</b>	<b>1,190,028.2</b>
K. Convenios						
k1) Otros Convenios y Subsidios						
<b>L. Otros Ingresos de Libre Disposición (L=l1+l2)</b>						
l1) Participaciones en Ingresos Locales						
l2) Otros Ingresos de Libre Disposición						
<b>I. Total de Ingresos de Libre Disposición</b> <b>(I=A+B+C+D+E+F+G+H+I+J+K+L)</b>	<b>3,012,349.5</b>	<b>-393,336.2</b>	<b>2,619,013.3</b>	<b>1,680,644.8</b>	<b>1,680,644.8</b>	<b>938,368.5</b>
<b>Ingresos Excedentes de Ingresos de Libre Disposición</b>						
<b>Transferencias Federales Etiquetadas</b>						
<b>A. Aportaciones (A=a1+a2+a3+a4+a5+a6+a7+a8)</b>						
a1) Fondo de Aportaciones para la Nómina Educativa y Gasto Operativo						
a2) Fondo de Aportaciones para los Servicios de Salud						
a3) Fondo de Aportaciones para la Infraestructura Social						
a4) Fondo de Aportaciones para el Fortalecimiento de los Municipios y de las Demarcaciones Territoriales del Distrito Federal						
a5) Fondo de Aportaciones Múltiples						
a6) Fondo de Aportaciones para la Educación Tecnológica y de Adultos						
a7) Fondo de Aportaciones para la Seguridad Pública de los Estados y del Distrito Federal						
a8) Fondo de Aportaciones para el Fortalecimiento de las Entidades Federativas						
<b>B. Convenios (B=b1+b2+b3+b4)</b>						
b1) Convenios de Protección Social en Salud						
b2) Convenios de Descentralización						
b3) Convenios de Reasignación						
b4) Otros Convenios y Subsidios						
<b>C. Fondos Distintos de Aportaciones (C=c1+c2)</b>						
c1) Fondo para Entidades Federativas y Municipios Productores de Hidrocarburos						
c2) Fondo Minero						
D. Transferencias, Subsidios y Subvenciones, y Pensiones y Jubilaciones						
E. Otras Transferencias Federales Etiquetadas	274,144.9		274,144.9	22,195.1	22,195.1	251,949.8
<b>II. Total de Transferencias Federales Etiquetadas (II = A + B + C + D + E)</b>	<b>274,144.9</b>		<b>274,144.9</b>	<b>22,195.1</b>	<b>22,195.1</b>	<b>251,949.8</b>
<b>III. Ingresos Derivados de Financiamientos (III = A)</b>	<b>0.0</b>	<b>1,022,980.1</b>	<b>1,022,980.1</b>	<b>696,287.1</b>	<b>696,287.1</b>	<b>326,693.0</b>
A. Ingresos Derivados de Financiamientos		1,022,980.1	1,022,980.1	696,287.1	696,287.1	326,693.0
<b>IV. Total de Ingresos (IV = I + II + III)</b>	<b>3,286,494.4</b>	<b>629,643.9</b>	<b>3,916,138.3</b>	<b>2,399,127.0</b>	<b>2,399,127.0</b>	<b>1,517,011.3</b>
<b>Datos Informativos</b>						
1. Ingresos Derivados de Financiamientos con Fuente de Pago de Ingresos de Libre Disposición						
2. Ingresos Derivados de Financiamientos con Fuente de Pago de Transferencias Federales Etiquetadas						
3. Ingresos Derivados de Financiamientos (3 = 1 + 2)						

**CUENTA PÚBLICA DEL GOBIERNO, ORGANISMOS AUXILIARES Y AUTÓNOMOS DEL ESTADO DE MÉXICO 2020**

Junta de Caminos del Estado de México Estado Analítico del Ejercicio del Presupuesto de Egresos Detallado Clasificación por Objeto del Gasto (Capítulo y Concepto) Del 1 de Enero al 31 de Diciembre de 2020 (Miles de Pesos)						
Concepto	Egresos					Subejercicio
	Aprobado	Ampliaciones/ Reducciones	Modificado	Devengado	Pagado	
<b>I. Gasto No Etiquetado (I=A+B+C+D+E+F+G+H+I)</b>	<b>3,012,349.5</b>	<b>629,643.9</b>	<b>3,641,993.4</b>	<b>3,326,387.2</b>	<b>2,504,663.2</b>	<b>315,606.2</b>
<b>A. Servicios Personales (A=a1+a2+a3+a4+a5+a6+a7)</b>	<b>187,863.6</b>	<b>-6,610.0</b>	<b>181,253.6</b>	<b>165,219.9</b>	<b>163,831.9</b>	<b>16,033.7</b>
a1) Remuneraciones al Personal de Carácter Permanente	49,876.2	-1,812.6	48,063.6	42,042.7	42,042.7	6,020.9
a2) Remuneraciones al Personal de Carácter Transitorio	47,873.8	-6,620.5	41,253.3	39,596.5	39,596.5	1,656.8
a3) Remuneraciones Adicionales y Especiales	44,814.7	854.1	45,668.8	41,712.5	41,712.5	3,956.3
a4) Seguridad Social	25,349.8	198.8	25,548.6	23,382.0	23,329.7	2,166.6
a5) Otras Prestaciones Sociales y Económicas	15,391.1	616.0	16,007.1	14,302.2	12,966.5	1,704.9
a6) Previsiones						
a7) Pago de Estímulos a Servidores Públicos	4,558.0	154.2	4,712.2	4,184.0	4,184.0	528.2
<b>B. Materiales y Suministros (B=b1+b2+b3+b4+b5+b6+b7+b8+b9)</b>	<b>10,503.8</b>	<b>554.8</b>	<b>11,058.6</b>	<b>7,807.3</b>	<b>6,892.0</b>	<b>3,251.3</b>
b1) Materiales de Administración, Emisión de Documentos y Artículos Oficiales	1,917.0	674.5	2,591.5	2,579.9	2,571.1	11.6
b2) Alimentos y Utensilios	679.8	-270.0	409.8	173.1	173.1	236.7
b3) Materias Primas y Materiales de Producción y Comercialización						
b4) Materiales y Artículos de Construcción y de Reparación	430.5	-113.3	317.2	279.7	275.7	37.5
b5) Productos Químicos, Farmacéuticos y de Laboratorio	37.4	197.6	235.0	233.1	233.1	1.9
b6) Combustibles, Lubricantes y Aditivos	2,108.0	-140.6	1,967.4	1,862.1	1,862.1	105.3
b7) Vestuario, Blancos, Prendas de Protección y Artículos Deportivos	42.5	14.3	56.8	56.8	56.8	
b8) Materiales y Suministros Para Seguridad						
b9) Herramientas, Refacciones y Accesorios Menores	5,288.6	192.3	5,480.9	2,622.6	1,720.1	2,858.3
<b>C. Servicios Generales (C=c1+c2+c3+c4+c5+c6+c7+c8+c9)</b>	<b>789,141.0</b>	<b>-20,346.8</b>	<b>768,794.2</b>	<b>748,911.3</b>	<b>741,203.6</b>	<b>19,882.9</b>
c1) Servicios Básicos	63,123.4	-21,327.2	41,796.2	38,739.5	38,699.6	3,056.7
c2) Servicios de Arrendamiento	2,383.1	14.8	2,397.9	2,091.2	2,091.2	306.7
c3) Servicios Profesionales, Científicos, Técnicos y Otros Servicios	1,623.0	287.1	1,910.1	1,883.5	1,644.2	26.6
c4) Servicios Financieros, Bancarios y Comerciales	6,240.2	-2,017.1	4,223.1	4,218.3	4,218.3	4.8
c5) Servicios de Instalación, Reparación, Mantenimiento y Conservación	6,671.0	6,736.6	13,407.6	9,648.7	2,274.8	3,758.9
c6) Servicios de Comunicación Social y Publicidad	600.0	-150.5	449.5	158.7	158.8	290.8
c7) Servicios de Traslado y Viáticos	574.4	-159.9	414.5	316.1	295.4	98.4
c8) Servicios Oficiales						
c9) Otros Servicios Generales	707,925.9	-3,730.6	704,195.3	691,855.3	691,821.3	12,340.0
<b>D. Transferencias, Asignaciones, Subsidios y Otras Ayudas (D=d1+d2+d3+d4+d5+d6+d7+d8+d9)</b>						
d1) Transferencias Internas y Asignaciones al Sector Público						
d2) Transferencias al Resto del Sector Público						
d3) Subsidios y Subvenciones						
d4) Ayudas Sociales						
d5) Pensiones y Jubilaciones						
d6) Transferencias a Fideicomisos, Mandatos y Otros Análogos						
d7) Transferencias a la Seguridad Social						
d8) Donativos						
d9) Transferencias al Exterior						
<b>E. Bienes Muebles, Inmuebles e Intangibles (E=e1+e2+e3+e4+e5+e6+e7+e8+e9)</b>		<b>2,200.0</b>	<b>2,200.0</b>	<b>2,105.0</b>	<b>0.0</b>	<b>95.0</b>
e1) Mobiliario y Equipo de Administración						
e2) Mobiliario y Equipo Educacional y Recreativo						
e3) Equipo e Instrumental Médico y de Laboratorio						
e4) Vehículos y Equipo de Transporte						
e5) Equipo de Defensa y Seguridad						
e6) Maquinaria, Otros Equipos y Herramientas		2,200.0	2,200.0	2,105.0		95.0
e7) Activos Biológicos						
e8) Bienes Inmuebles						
e9) Activos Intangibles						
<b>F. Inversión Pública (F=f1+f2+f3)</b>	<b>2,024,841.1</b>	<b>-369,134.2</b>	<b>1,655,706.9</b>	<b>1,453,699.6</b>	<b>644,091.6</b>	<b>202,007.3</b>
f1) Obra Pública en Bienes de Dominio Público	369,134.2	-369,134.2				
f2) Obra Pública en Bienes Propios						
f3) Proyectos Productivos y Acciones de Fomento	1,655,706.9		1,655,706.9	1,453,699.6	644,091.6	202,007.3
<b>G. Inversiones Financieras y Otras Provisiones (G=g1+g2+g3+g4+g5+g6+g7)</b>						
g1) Inversiones Para el Fomento de Actividades Productivas						
g2) Acciones y Participaciones de Capital						
g3) Compra de Títulos y Valores						
g4) Concesión de Préstamos						
g5) Inversiones en Fideicomisos, Mandatos y Otros Análogos						
Fideicomiso de Desastres Naturales (Informativo)						
g6) Otras Inversiones Financieras						
g7) Provisiones para Contingencias y Otras Erogaciones Especiales						
<b>H. Participaciones y Aportaciones (H=h1+h2+h3)</b>						
h1) Participaciones						
h2) Aportaciones						
h3) Convenios						
<b>I. Deuda Pública (I=i1+i2+i3+i4+i5+i6+i7)</b>	<b>0.0</b>	<b>1,022,980.1</b>	<b>1,022,980.1</b>	<b>948,644.1</b>	<b>948,644.1</b>	<b>74,336.0</b>
i1) Amortización de la Deuda Pública						
i2) Intereses de la Deuda Pública						
i3) Comisiones de la Deuda Pública						
i4) Gastos de la Deuda Pública						
i5) Costo por Coberturas						
i6) Apoyos Financieros						
<b>i7) Adeudos de Ejercicios Fiscales Anteriores (ADEFAS)</b>		<b>1,022,980.1</b>	<b>1,022,980.1</b>	<b>948,644.1</b>	<b>948,644.1</b>	<b>74,336.0</b>

J C E M

Concepto	Egresos					Subejercicio
	Aprobado	Ampliaciones/ (Reducciones)	Modificado	Devengado	Pagado	
<b>II. Gasto Etiquetado (II=A+B+C+D+E+F+G+H+I)</b>	<b>274,144.9</b>		<b>274,144.9</b>	<b>22,195.1</b>		<b>251,949.8</b>
<b>A. Servicios Personales (A=a1+a2+a3+a4+a5+a6+a7)</b>	<b>0.0</b>					
a1) Remuneraciones al Personal de Carácter Permanente						
a2) Remuneraciones al Personal de Carácter Transitorio						
a3) Remuneraciones Adicionales y Especiales						
a4) Seguridad Social						
a5) Otras Prestaciones Sociales y Económicas						
a6) Previsiones						
a7) Pago de Estímulos a Servidores Públicos						
<b>B. Materiales y Suministros (B=b1+b2+b3+b4+b5+b6+b7+b8+b9)</b>						
b1) Materiales de Administración, Emisión de Documentos y Artículos Oficiales						
b2) Alimentos y Utensilios						
b3) Materias Primas y Materiales de Producción y Comercialización						
b4) Materiales y Artículos de Construcción y de Reparación						
b5) Productos Químicos, Farmacéuticos y de Laboratorio						
b6) Combustibles, Lubricantes y Aditivos						
b7) Vestuario, Blancos, Prendas de Protección y Artículos Deportivos						
b8) Materiales y Suministros Para Seguridad						
b9) Herramientas, Refacciones y Accesorios Menores						
<b>C. Servicios Generales (C=c1+c2+c3+c4+c5+c6+c7+c8+c9)</b>						
c1) Servicios Básicos						
c2) Servicios de Arrendamiento						
c3) Servicios Profesionales, Científicos, Técnicos y Otros Servicios						
c4) Servicios Financieros, Bancarios y Comerciales						
c5) Servicios de Instalación, Reparación, Mantenimiento y Conservación						
c6) Servicios de Comunicación Social y Publicidad						
c7) Servicios de Traslado y Viáticos						
c8) Servicios Oficiales						
c9) Otros Servicios Generales						
<b>D. Transferencias, Asignaciones, Subsidios y Otras Ayudas (D=d1+d2+d3+d4+d5+d6+d7+d8+d9)</b>						
d1) Transferencias Internas y Asignaciones al Sector Público						
d2) Transferencias al Resto del Sector Público						
d3) Subsidios y Subvenciones						
d4) Ayudas Sociales						
d5) Pensiones y Jubilaciones						
d6) Transferencias a Fideicomisos, Mandatos y Otros Análogos						
d7) Transferencias a la Seguridad Social						
d8) Donativos						
d9) Transferencias al Exterior						
<b>E. Bienes Muebles, Inmuebles e Intangibles (E=e1+e2+e3+e4+e5+e6+e7+e8+e9)</b>						
e1) Mobiliario y Equipo de Administración						
e2) Mobiliario y Equipo Educativo y Recreativo						
e3) Equipo e Instrumental Médico y de Laboratorio						
e4) Vehículos y Equipo de Transporte						
e5) Equipo de Defensa y Seguridad						
e6) Maquinaria, Otros Equipos y Herramientas						
e7) Activos Biológicos						
e8) Bienes Inmuebles						
e9) Activos Intangibles						
<b>F. Inversión Pública (F=f1+f2+f3)</b>	<b>274,144.9</b>	<b>0.0</b>	<b>274,144.9</b>	<b>22,195.1</b>	<b>0.0</b>	<b>251,949.8</b>
f1) Obra Pública en Bienes de Dominio Público	274,144.9		274,144.9	22,195.1		251,949.8
f2) Obra Pública en Bienes Propios						
f3) Proyectos Productivos y Acciones de Fomento						
<b>G. Inversiones Financieras y Otras Provisiones (G=g1+g2+g3+g4+g5+g6+g7)</b>						
g1) Inversiones Para el Fomento de Actividades Productivas						
g2) Acciones y Participaciones de Capital						
g3) Compra de Títulos y Valores						
g4) Concesión de Préstamos						
g5) Inversiones en Fideicomisos, Mandatos y Otros Análogos						
Fideicomiso de Desastres Naturales (Informativo)						
g6) Otras Inversiones Financieras						
g7) Provisiones para Contingencias y Otras Erogaciones Especiales						
<b>H. Participaciones y Aportaciones (H=h1+h2+h3)</b>						
h1) Participaciones						
h2) Aportaciones						
h3) Convenios						
<b>I. Deuda Pública (I=i1+i2+i3+i4+i5+i6+i7)</b>						
i1) Amortización de la Deuda Pública						
i2) Intereses de la Deuda Pública						
i3) Comisiones de la Deuda Pública						
i4) Gastos de la Deuda Pública						
i5) Costo por Coberturas						
i6) Apoyos Financieros						
i7) Adeudos de Ejercicios Fiscales Anteriores (ADEFAS)						
<b>III. Total de Egresos (III = I + II)</b>	<b>3,286,494.4</b>	<b>629,643.9</b>	<b>3,916,138.3</b>	<b>3,348,582.3</b>	<b>2,504,663.2</b>	<b>567,556.0</b>

Junta de Caminos del Estado de México Estado Analítico del Ejercicio del Presupuesto de Egresos Detallado Clasificación Administrativa Del 1 de Enero al 31 de Diciembre de 2020 (Miles de Pesos)						
Concepto (c)	Egresos					Subejercicio
	Aprobado	Ampliaciones/ (Reducciones)	Modificado	Devengado	Pagado	
<b>I. Gasto No Etiquetado (I=A+B+C+D+E+F+G+H)</b>	<b>3,012,349.5</b>	<b>629,643.9</b>	<b>3,641,993.4</b>	<b>3,326,387.2</b>	<b>2,504,663.2</b>	<b>315,606.2</b>
213C010000 Junta de Caminos del Estado de México	3,012,349.5	629,643.9	3,641,993.4	3,326,387.2	2,504,663.2	315,606.2
<b>II. Gasto Etiquetado (II=A+B+C+D+E+F+G+H)</b>	<b>274,144.9</b>		<b>274,144.9</b>	<b>22,195.1</b>		<b>251,949.8</b>
213C010000 Junta de Caminos del Estado de México	274,144.9		274,144.9	22,195.1		251,949.8
<b>III. Total de Egresos (III = I + II)</b>	<b>3,286,494.4</b>	<b>629,643.9</b>	<b>3,916,138.3</b>	<b>3,348,582.3</b>	<b>2,504,663.2</b>	<b>567,556.0</b>

Junta de Caminos del Estado de México						
Estado Analítico del Ejercicio del Presupuesto de Egresos Detallado						
Clasificación Funcional (Finalidad y Función)						
Del 1 de Enero al 31 de Diciembre de 2020						
(Miles de Pesos)						
Concepto (c)	Egresos					Subejercicio (e)
	Aprobado (d)	Ampliaciones/ (Reducciones)	Modificado	Devengado	Pagado	
<b>I. Gasto No Etiquetado (I=A+B+C+D)</b>	<b>3,012,349.5</b>	<b>629,643.9</b>	<b>3,641,993.4</b>	<b>3,326,387.2</b>	<b>2,504,663.2</b>	<b>315,606.2</b>
<b>A. Gobierno (A=a1+a2+a3+a4+a5+a6+a7+a8)</b>	<b>987,508.3</b>	<b>-26,402.0</b>	<b>961,106.3</b>	<b>921,938.4</b>	<b>911,927.5</b>	<b>39,167.9</b>
a1) Legislación						
a2) Justicia						
a3) Coordinación de la Política de Gobierno	987,508.3	-26,402.0	961,106.3	921,938.4	911,927.5	39,167.9
a4) Relaciones Exteriores						
a5) Asuntos Financieros y Hacendarios						
a6) Seguridad Nacional						
a7) Asuntos de Orden Público y de Seguridad Interior						
a8) Otros Servicios Generales						
<b>B. Desarrollo Social (B=b1+b2+b3+b4+b5+b6+b7)</b>						
b1) Protección Ambiental						
b2) Vivienda y Servicios a la Comunidad						
b3) Salud						
b4) Recreación, Cultura y Otras Manifestaciones Sociales						
b5) Educación						
b6) Protección Social						
b7) Otros Asuntos Sociales						
<b>C. Desarrollo Económico (C=c1+c2+c3+c4+c5+c6+c7+c8+c9)</b>	<b>2,024,841.2</b>	<b>-366,934.2</b>	<b>1,657,907.0</b>	<b>1,455,804.7</b>	<b>644,091.6</b>	<b>202,102.3</b>
c1) Asuntos Económicos, Comerciales y Laborales en General						
c2) Agropecuaria, Silvicultura, Pesca y Caza						
c3) Combustibles y Energía						
c4) Minería, Manufacturas y Construcción						
c5) Transporte	2,024,841.2	-366,934.2	1,657,907.0	1,455,804.7	644,091.6	202,102.3
c6) Comunicaciones						
c7) Turismo						
c8) Ciencia, Tecnología e Innovación						
c9) Otras Industrias y Otros Asuntos Económicos						
<b>D. Otras No Clasificadas en Funciones Anteriores (D=d1+d2+d3+d4)</b>	<b>0.0</b>	<b>1,022,980.1</b>	<b>1,022,980.1</b>	<b>948,644.1</b>	<b>948,644.1</b>	<b>74,336.0</b>
d1) Transacciones de la Deuda Pública / Costo Financiero de la Deuda						
d2) Transferencias, Participaciones y Aportaciones Entre Diferentes Niveles y Órdenes de Gobierno						
d3) Sanamiento del Sistema Financiero						
d4) Adeudos de Ejercicios Fiscales Anteriores		1,022,980.1	1,022,980.1	948,644.1	948,644.1	74,336.0
<b>II. Gasto Etiquetado (II=A+B+C+D)</b>	<b>274,144.9</b>	<b>0.0</b>	<b>274,144.9</b>	<b>22,195.1</b>	<b>0.0</b>	<b>251,949.8</b>
<b>A. Gobierno (A=a1+a2+a3+a4+a5+a6+a7+a8)</b>						
a1) Legislación						
a2) Justicia						
a3) Coordinación de la Política de Gobierno						
a4) Relaciones Exteriores						
a5) Asuntos Financieros y Hacendarios						
a6) Seguridad Nacional						
a7) Asuntos de Orden Público y de Seguridad Interior						
a8) Otros Servicios Generales						
<b>B. Desarrollo Social (B=b1+b2+b3+b4+b5+b6+b7)</b>						
b1) Protección Ambiental						
b2) Vivienda y Servicios a la Comunidad						
b3) Salud						
b4) Recreación, Cultura y Otras Manifestaciones Sociales						
b5) Educación						
b6) Protección Social						
b7) Otros Asuntos Sociales						
<b>C. Desarrollo Económico (C=c1+c2+c3+c4+c5+c6+c7+c8+c9)</b>	<b>274,144.9</b>	<b>0.0</b>	<b>274,144.9</b>	<b>22,195.1</b>	<b>0.0</b>	<b>251,949.8</b>
c1) Asuntos Económicos, Comerciales y Laborales en General						
c2) Agropecuaria, Silvicultura, Pesca y Caza						
c3) Combustibles y Energía						
c4) Minería, Manufacturas y Construcción						
c5) Transporte	274,144.9		274,144.9	22,195.1		251,949.8
c6) Comunicaciones						
c7) Turismo						
c8) Ciencia, Tecnología e Innovación						
c9) Otras Industrias y Otros Asuntos Económicos						
<b>D. Otras No Clasificadas en Funciones Anteriores (D=d1+d2+d3+d4)</b>						
d1) Transacciones de la Deuda Pública / Costo Financiero de la Deuda						
d2) Transferencias, Participaciones y Aportaciones Entre Diferentes Niveles y Órdenes de Gobierno						
d3) Sanamiento del Sistema Financiero						
d4) Adeudos de Ejercicios Fiscales Anteriores						
<b>III. Total de Egresos (III = I + II)</b>	<b>3,286,494.4</b>	<b>629,643.9</b>	<b>3,916,138.3</b>	<b>3,348,582.3</b>	<b>2,504,663.2</b>	<b>567,556.0</b>

CUENTA PÚBLICA DEL GOBIERNO, ORGANISMOS AUXILIARES Y AUTÓNOMOS DEL ESTADO DE MÉXICO 2020

Junta de Caminos del Estado de México Estado Analítico del Ejercicio del Presupuesto de Egresos Detallado Clasificación de Servicios Personales por Categoría Del 1 de Enero al 31 de Diciembre de 2020 (Miles de Pesos)						
Concepto (c)	Egresos					Subejercicio
	Aprobado	Ampliaciones/ (Reducciones)	Modificado	Devengado	Pagado	
<b>I. Gasto No Etiquetado (I=A+B+C+D+E+F)</b>	187,863.6	-6,610.0	181,253.6	165,219.8	163,831.9	16,033.8
A. Personal Administrativo y de Servicio Público	187,863.6	-6,610.0	181,253.6	165,219.8	163,831.9	16,033.8
B. Magisterio						
<b>C. Servicios de Salud (C=c1+c2)</b>						
c1) Personal Administrativo						
c2) Personal Médico, Paramédico y afín						
D. Seguridad Pública						
<b>E. Gastos asociados a la implementación de nuevas leyes federales o reformas a las mismas (E = e1 + e2)</b>						
e1) Nombre del Programa o Ley 1						
e2) Nombre del Programa o Ley 2						
F. Sentencias laborales definitivas						
<b>II. Gasto Etiquetado (II=A+B+C+D+E+F)</b>						
A. Personal Administrativo y de Servicio Público						
B. Magisterio						
<b>C. Servicios de Salud (C=c1+c2)</b>						
c1) Personal Administrativo						
c2) Personal Médico, Paramédico y afín						
D. Seguridad Pública						
<b>E. Gastos asociados a la implementación de nuevas leyes federales o reformas a las mismas (E = e1 + e2)</b>						
e1) Nombre del Programa o Ley 1						
e2) Nombre del Programa o Ley 2						
F. Sentencias laborales definitivas						
<b>III. Total del Gasto en Servicios Personales (III = I + II)</b>	187,863.6	-6,610.0	181,253.6	165,219.8	163,831.9	16,033.8