

SISTEMA DE TRANSPORTE MASIVO Y TELEFÉRICO DEL ESTADO DE MÉXICO

SITRAMYTEM

C O N T E N I D O		PÁGINA
I.	INFORMACIÓN CONTABLE	
	ESTADO DE SITUACIÓN FINANCIERA	5
	ESTADO DE ACTIVIDADES	6
	ESTADO DE VARIACIÓN EN LA HACIENDA PÚBLICA	7
	ESTADO DE CAMBIOS EN LA SITUACIÓN FINANCIERA	8
	ESTADO DE FLUJOS DE EFECTIVO	9
	ESTADO ANALÍTICO DEL ACTIVO	10
	ESTADO ANALÍTICO DE LA DEUDA Y OTROS PASIVOS	11
	NOTAS A LOS ESTADOS FINANCIEROS	12
II.	INFORMACIÓN PRESUPUESTARIA	35
III.	INFORMACIÓN PROGRAMÁTICA	51
IV.	ANEXOS ESTABLECIDOS EN DIFERENTES ORDENAMIENTOS	63
V.	FORMATOS PARA EL CUMPLIMIENTO DE LA LEY DE DISCIPLINA FINANCIERA DE LAS ENTIDADES FEDERATIVAS Y LOS MUNICIPIOS	69

SITRAM y TEM

Sistema de Transporte Masivo y Teleférico del Estado de México
Estado de Situación Financiera
Al 31 de Diciembre de 2020 y 2019
(Miles de Pesos)

Concepto	Año		Concepto	Año	
	2020	2019		2020	2019
ACTIVO			PASIVO		
<i>Activo Circulante</i>			<i>Pasivo Circulante</i>		
Efectivo y Equivalentes	128,114.2	67,783.8	Cuentas por Pagar a Corto Plazo	375,575.2	990,720.6
Derechos a Recibir Efectivo o Equivalentes	55,648.4	128,331.5	Documentos por Pagar a Corto Plazo		
Derechos a Recibir Bienes o Servicios			Porción a Corto Plazo de la Deuda Pública a Largo Plazo		
Inventarios			Títulos y Valores a Corto Plazo		
Almacenes			Pasivos Diferidos a Corto Plazo		
Estimación por Pérdida o Deterioro de Activos Circulantes			Fondos y Bienes de Terceros en Garantía y/o Administración a Corto Plazo		
Otros Activos Circulantes			Provisiones a Corto Plazo		
			Otros Pasivos a Corto Plazo		
Total de Activos Circulantes	183,762.6	196,115.3	Total de Pasivos Circulantes	375,575.2	990,720.6
<i>Activo No Circulante</i>			<i>Pasivo No Circulante</i>		
Inversiones Financieras a Largo Plazo			Cuentas por Pagar a Largo Plazo		
Derechos a Recibir Efectivo o Equivalentes a Largo Plazo			Documentos por Pagar a Largo Plazo		
Bienes Inmuebles, Infraestructura y Construcciones en Proceso	1,226,243.8	1,183,243.9	Deuda Pública a Largo Plazo		
Bienes Muebles	196,841.0	96,615.2	Pasivos Diferidos a Largo Plazo		
Activos Intangibles			Fondos y Bienes de Terceros en Garantía y/o en Administración a Largo Plazo		
Depreciación, Deterioro y Amortización Acumulada de Bienes	-46,286.2	-36,589.3	Provisiones a Largo Plazo		
Activos Diferidos					
Estimación por Pérdida o Deterioro de Activos no Circulantes			Total de Pasivos No Circulantes		
Otros Activos no Circulantes	7,623.4	135.3			
			Total del Pasivo	375,575.2	990,720.6
Total de Activos No Circulantes	1,384,422.0	1,243,405.1			
Total del Activo	1,568,184.6	1,439,520.4	HACIENDA PÚBLICA/ PATRIMONIO		
			<i>Hacienda Pública/Patrimonio Contribuido</i>		
			Aportaciones		
			Donaciones de Capital		
			Actualización de la Hacienda Pública / Patrimonio		
			Hacienda Pública/Patrimonio Generado	1,192,609.4	448,799.8
			Resultados del Ejercicio (Ahorro / Desahorro)	743,809.6	-421,953.7
			Resultados de Ejercicios Anteriores	448,799.8	870,753.5
			Revalúos		
			Reservas		
			Rectificaciones de Resultados de Ejercicios Anteriores		
			Exceso o Insuficiencia en la Actualización de la Hacienda Pública/Patrimonio		
			Resultado por Posición Monetaria		
			Resultado por Tenencia de Activos no Monetarios		
			Total Hacienda Pública/ Patrimonio	1,192,609.4	448,799.8
			Total del Pasivo y Hacienda Pública / Patrimonio	1,568,184.6	1,439,520.4

CUENTA PÚBLICA DEL GOBIERNO, ORGANISMOS AUXILIARES Y AUTÓNOMOS DEL ESTADO DE MÉXICO 2020

Sistema de Transporte Masivo y Teleférico del Estado de México
Estado de Actividades
Del 1 de Enero al 31 de Diciembre de 2020 y 2019
(Miles de Pesos)

Concepto	2020	2019
INGRESOS Y OTROS BENEFICIOS		
Ingresos de la Gestión	3.8	5.9
Impuestos		
Cuotas y Aportaciones de Seguridad Social		
Contribuciones de Mejoras		
Derechos		
Productos		
Aprovechamientos		
Ingresos por Venta de Bienes y Prestación de Servicios	3.8	5.9
Participaciones, Aportaciones, Convenios Incentivos Derivados de la Colaboración Fiscal, Fondos Distintos de Aportaciones, Transferencias, Asignaciones, Subsidios y Subvenciones y Pensiones y Jubilaciones	3,331,335.8	1,149,173.2
Participaciones, Aportaciones, Convenios, Incentivos Derivados de la Colaboración Fiscal y Fondos Distintos de Aportaciones		
Transferencia, Asignaciones, Subsidios y Subvenciones y Pensiones y Jubilaciones	3,331,335.8	1,149,173.2
Otros Ingresos y Beneficios	100,262.8	44,233.3
Ingresos Financieros	59.8	53.1
Incremento por Variación de Inventarios		
Disminución del Exceso de Estimaciones por Pérdida o Deterioro u Obsolescencia		
Disminución del Exceso de Provisiones		
Otros Ingresos y Beneficios Varios	100,203.0	44,180.2
Total de Ingresos y Otros Beneficios	3,431,602.4	1,193,412.4
GASTOS Y OTRAS PÉRDIDAS		
Gastos de Funcionamiento	515,700.4	408,276.6
Servicios Personales	31,582.2	30,308.2
Materiales y Suministros	3,739.4	1,515.3
Servicios Generales	480,378.8	376,453.1
Transferencia, Asignaciones, Subsidios y Otras Ayudas	820,594.4	628,565.1
Transferencias Internas y Asignaciones al Sector Público		
Transferencias al Resto del Sector Público		
Subsidios y Subvenciones	820,594.4	628,565.1
Ayudas Sociales		
Pensiones y Jubilaciones		
Transferencias a Fideicomisos, Mandatos y Contratos Análogos		
Transferencias a la Seguridad Social		
Donativos		
Transferencias al Exterior		
Participaciones y Aportaciones		
Participaciones		
Aportaciones		
Convenios		
Intereses, Comisiones y Otros Gastos de la Deuda Pública		
Intereses de la Deuda Pública		
Comisiones de la Deuda Pública		
Gastos de la Deuda Pública		
Costo por Coberturas		
Apoyos Financieros		
Otros Gastos y Pérdidas Extraordinarias	9,696.9	6,832.8
Estimaciones, Depreciaciones, Deterioros, Obsolescencia y Amortizaciones	9,696.9	5,290.9
Provisiones		
Disminución de Inventarios		
Aumento por Insuficiencia de Estimaciones por Pérdida o Deterioro y Obsolescencia		
Aumento por Insuficiencia de Provisiones		
Otros Gastos		1,541.9
Inversión Pública	1,341,801.1	571,691.6
Inversión Pública no Capitalizable	1,341,801.1	571,691.6
Total de Gastos y Otras Pérdidas	2,687,792.8	1,615,366.1
Resultados del Ejercicio (Ahorro/Desahorro)	743,809.6	-421,953.7

Sistema de Transporte Masivo y Teleférico del Estado de México					
Estado de Variación en la Hacienda Pública					
Del 1 de Enero al 31 de Diciembre 2020 y 2019					
Concepto	Hacienda Pública / Patrimonio Contribuido	Hacienda Pública / Patrimonio Generado de Ejercicios Anteriores	Hacienda Pública / Patrimonio Generado del Ejercicio	Exceso o Insuficiencia en la Actualización de la Hacienda Pública / Patrimonio	Total
Hacienda Pública / Patrimonio Contribuido Neto de 2019					
Aportaciones					
Donaciones de Capital					
Actualización de la Hacienda Pública/Patrimonio					
Hacienda Pública / Patrimonio Generado Neto de 2019		870,753.5	-421,953.7		448,799.8
Resultados del Ejercicio (Ahorro/Desahorro)			-421,953.7		-421,953.7
Resultados de Ejercicios Anteriores		870,753.5			870,753.5
Revalúos					
Reservas					
Rectificaciones de Resultados de Ejercicios Anteriores					
Exceso o Insuficiencia en la Actualización de la Hacienda Pública / Patrimonio Neto de 2019					
Resultado por Posición Monetaria					
Resultado por Tenencia de Activos no Monetarios					
Hacienda Pública / Patrimonio Neto Final de 2019		870,753.5	-421,953.7		448,799.8
Cambios en la Hacienda Pública / Patrimonio Contribuido Neto de 2020					
Aportaciones					
Donaciones de Capital					
Actualización de la Hacienda Pública/Patrimonio					
Variaciones de la Hacienda Pública / Patrimonio Generado Neto de 2020		-421,953.7	1,165,763.3		743,809.6
Resultados del Ejercicio (Ahorro/Desahorro)			743,809.6		743,809.6
Resultados de Ejercicios Anteriores		-421,953.7	421,953.7		
Revalúos					
Reservas					
Rectificaciones de Resultados de Ejercicios Anteriores					
Cambios en el Exceso o Insuficiencia en la Actualización de la Hacienda Pública / Patrimonio Neto de 2020					
Resultado por Posición Monetaria					
Resultado por Tenencia de Activos no Monetarios					
Hacienda Pública / Patrimonio Neto Final de 2020	0.0	448,799.8	743,809.6	0.0	1,192,609.4

Sistema de Transporte Masivo y Teleférico del Estado de México
Estado de Cambios en la Situación Financiera
Del 1 de Enero al 31 de Diciembre de 2020
(Miles de pesos)

Concepto	Origen	Aplicación
ACTIVO	82,380.0	211,044.2
Activo Circulante	72,683.1	60,330.4
Efectivo y Equivalentes		60,330.4
Derechos a Recibir Efectivo o Equivalentes	72,683.1	
Derechos a Recibir Bienes o Servicios		
Inventarios		
Almacenes		
Estimación por Pérdida o Deterioro de Activos Circulantes		
Otros Activos Circulantes		
Activo No circulante	9,696.9	150,713.8
Inversiones Financieras a Largo Plazo		
Derechos a Recibir Efectivo o Equivalentes a Largo Plazo		
Bienes Inmuebles, Infraestructura y Construcciones en Proceso		42,999.9
Bienes Muebles		100,225.8
Activos Intangibles		
Depreciación, Deterioro y Amortización Acumulada de Bienes	9,696.9	
Activos Diferidos		
Estimación por Pérdida o Deterioro de Activos no Circulantes		
Otros Activos no Circulantes		7,488.1
PASIVO		615,145.4
Pasivo Circulante		615,145.4
Cuentas por Pagar a Corto Plazo		615,145.4
Documentos por Pagar a Corto Plazo		
Porción a Corto Plazo de la Deuda Pública a Largo Plazo		
Títulos y Valores a Corto Plazo		
Pasivos Diferidos a Corto Plazo		
Fondos y Bienes de Terceros en Garantía y/o Administración a Corto Plazo		
Provisiones a Corto Plazo		
Otros Pasivos a Corto Plazo		
Pasivo No Circulante		
Cuentas por Pagar a Largo Plazo		
Documentos por Pagar a Largo Plazo		
Deuda Pública a Largo Plazo		
Pasivos Diferidos a Largo Plazo		
Fondos y Bienes de Terceros en Garantía y/o en Administración a Largo Plazo		
Provisiones a Largo Plazo		
HACIENDA PÚBLICA/PATRIMONIO	1,165,763.3	421,953.7
Hacienda Pública/Patrimonio Contribuido		
Aportaciones		
Donaciones de Capital		
Actualización de la Hacienda Pública/Patrimonio		
Hacienda Pública/Patrimonio Generado	1,165,763.3	421,953.7
Resultados del Ejercicio (Ahorro/Desahorro)	1,165,763.3	
Resultados de Ejercicios Anteriores		421,953.7
Revalúos		
Reservas		
Rectificaciones de Resultados de Ejercicios Anteriores		
Exceso o insuficiencia en la Actualización de la Hacienda Pública/Patrimonio		
Resultado por Posición Monetaria		
Resultado por Tenencia de Activos no Monetarios		

SITRAM y TEM

Sistema de Transporte Masivo y Teleférico del Estado de México
Estado de Flujos de Efectivo
Del 1 de Enero al 31 de Diciembre de 2020 y 2019
(Miles de Pesos)

Concepto	2020	2019
Flujos de Efectivo de las Actividades de Operación		
Origen	3,431,602.4	1,193,412.4
Impuestos		
Cuotas y Aportaciones de Seguridad Social		
Contribuciones de Mejoras		
Derechos		
Productos	59.8	53.1
Aprovechamientos		
Ingresos por Venta de Bienes y Prestación de Servicios	3.8	5.9
Participaciones, Aportaciones, Convenios, Incentivos de la Colaboración Fiscal y Fondos Distintos de Aportaciones		
Transferencias, Asignaciones, Subsidios y Subvenciones, y Pensiones y Jubilaciones	3,331,335.8	1,149,173.2
Otros Orígenes de Operación	100,203.0	44,180.2
Aplicación	2,687,792.8	1,615,366.1
Servicios Personales	31,582.2	30,308.2
Materiales y Suministros	3,739.4	1,515.3
Servicios Generales	480,378.8	376,453.1
Transferencias Internas y Asignaciones al Sector Público		
Transferencias al Resto del Sector Público	820,594.4	628,565.1
Subsidios y Subvenciones		
Ayudas Sociales		
Pensionamientos y Jubilaciones		
Transferencias a Fideicomisos, Mandatos y Contratos Análogos		
Transferencias a la Seguridad Social		
Donativos		
Transferencias al Exterior		
Participaciones		
Aportaciones		
Convenios		
Otras Aplicaciones de Operación	1,351,498.0	578,524.4
Flujos Netos de Efectivo por Actividades de Operación	743,809.6	-421,953.7
Flujos de Efectivo de las Actividades de Inversión		
Origen	74,891.9	5,290.9
Bienes Inmuebles, Infraestructura y Construcciones en Proceso		
Bienes Muebles	9,696.9	5,290.9
Otros Orígenes de Inversión	65,195.0	
Aplicación	143,225.7	563,378.2
Bienes Inmuebles, Infraestructura y Construcciones en Proceso	42,999.9	391,158.7
Bienes Muebles	100,225.8	44,147.6
Otras Aplicaciones de Inversión		128,071.9
Flujos Netos de Efectivo por Actividades de Inversión	-68,333.8	-558,087.3
Flujo de Efectivo de las Actividades de Financiamiento		
Origen		988,502.9
Endeudamiento Neto		
Interno		
Externo		
Otros Orígenes de Financiamiento		988,502.9
Aplicación	615,145.4	
Servicios de la Deuda		
Interno		
Externo		
Otras Aplicaciones de Financiamiento	615,145.4	
Flujos Netos de Efectivo por Actividades de Financiamiento	-615,145.4	988,502.9
Incremento/Disminución Neta en el Efectivo y Equivalentes al Efectivo	60,330.4	8,461.9
Efectivo y Equivalentes al Efectivo al Inicio del Ejercicio	67,783.8	59,321.9
Efectivo y Equivalentes al Efectivo al Final del Ejercicio	128,114.2	67,783.8

Sistema de Transporte Masivo y Teleférico del Estado de México
Estado Analítico del Activo
Del 1 de Enero al 31 de Diciembre de 2020
(Miles de Pesos)

Concepto	Saldo Inicial	Cargos del Periodo	Abonos del Periodo	Saldo Final	Variación del Periodo
	1	2	3	4=(1+2-3)	(4-1)
ACTIVO	1,439,520.4	211,044.2	82,380.0	1,568,184.6	128,664.2
Activo Circulante	196,115.3	60,330.4	72,683.1	183,762.6	-12,352.7
Efectivo y Equivalentes	67,783.8	60,330.4		128,114.2	60,330.4
Derechos a Recibir Efectivo o Equivalentes	128,331.5		72,683.1	55,648.4	-72,683.1
Derechos a Recibir Bienes o Servicios					
Inventarios					
Almacenes					
Estimación por Pérdida o Deterioro de Activos Circulantes					
Otros Activos Circulantes					
Activo No Circulante	1,243,405.1	150,713.8	9,696.9	1,384,422.0	141,016.9
Inversiones Financieras a Largo Plazo					
Derechos a Recibir Efectivo o Equivalentes a Largo Plazo					
Bienes Inmuebles, Infraestructura y Construcciones en Proceso	1,183,243.9	42,999.9		1,226,243.8	42,999.9
Bienes Muebles	96,615.2	100,225.8		196,841.0	100,225.8
Activos Intangibles					
Depreciación, Deterioro y Amortización Acumulada de Bienes	-36,589.3		9,696.9	-46,286.2	-9,696.9
Activos Diferidos					
Estimación por Pérdida o Deterioro de Activos no Circulantes					
Otros Activos no Circulantes	135.3	7,488.1		7,623.4	7,488.1

Sistema de Transporte Masivo y Teleférico del Estado de México
Estado Analítico de la Deuda y Otros Pasivos
Del 1 de Enero al 31 de Diciembre de 2020
(Miles de Pesos)

Denominación de las Deudas	Moneda de Contratación	Institución o País Acreedor	Saldo Inicial del Período	Saldo Final del Período
DEUDA PÚBLICA				
Corto Plazo				
Deuda Interna				
Instituciones de Crédito				
Títulos y Valores				
Arrendamientos Financieros				
Deuda Externa				
Organismos Financieros Internacionales				
Deuda Bilateral				
Títulos y Valores				
Arrendamientos Financieros				
Subtotal a Corto Plazo				
Largo Plazo				
Deuda Interna				
Instituciones de Crédito				
Títulos y Valores				
Arrendamientos Financieros				
Deuda Externa				
Organismos Financieros Internacionales				
Deuda Bilateral				
Títulos y Valores				
Arrendamientos Financieros				
Subtotal a Largo Plazo				
Otros Pasivos			990,720.6	375,575.2
Total de Deuda y Otros Pasivos			990,720.6	375,575.2

NOTAS A LOS ESTADOS FINANCIEROS
NOTAS DE DESGLOSE
(Miles de Pesos)

1. ESTADO DE SITUACIÓN FINANCIERA**ACTIVO****EFFECTIVO y EQUIVALENTES**

Los saldos de este rubro son propiedad del organismo y se encuentran integrados principalmente por depósitos bancarios a corto plazo registrados a su valor nominal; los intereses, así como los rendimientos obtenidos se registran en la cuenta de ingresos en el momento en que se reflejan en el estado de cuenta bancario.

El efectivo y equivalentes se integra como sigue:

<u>Concepto</u>	<u>2020</u>	<u>2019</u>
<u>Efectivo:</u>		
<u>Bancos</u>		
BBVA, S.A.	<u>128,114.2</u>	<u>67,783.8</u>
Total	<u>128,114.2</u>	<u>67,783.8</u>

- DERECHOS A RECIBIR EFECTIVO Y/O EQUIVALENTES**

El saldo de este rubro al 31 de diciembre de 2020 y 2019, se integra como sigue:

<u>Concepto</u>	<u>2020</u>	<u>2019</u>
<u>Inversiones:</u>		
BBVA, S.A.	294.7	280.3
Deudores Diversos por Cobrar a Corto Plazo	<u>55,353.7</u>	<u>128,051.2</u>
Total	<u>55,648.4</u>	<u>128,331.5</u>

2. BIENES INMUEBLES, INFRAESTRUCTURA Y CONSTRUCCIONES EN PROCESO

INMUEBLES

Las Torres

El 19 de agosto de 2011 mediante el decreto emitido por Ejecutivo del Estado de México publicado en Periódico Oficial del Gobierno Constitucional del Estado de México, fue expropiado a favor de la Entidad el predio ubicado en Av. Bordo de Xochiaca entre el cruce a nivel localizado en el km VK-18+290.88 de la vía férrea de Xalostoc a Cuautla y al Canal de la Compañía, en la Col. Benito Juárez en el Municipio de Nezahualcóyotl. Estado de México con una superficie de 4,104.6 metros cuadrados y un valor catastral de 9 millones 434.5 miles de pesos. Es importante mencionar que el motivo de la expropiación es por causa de utilidad pública, para la construcción de una estación de ascenso y descenso de pasajeros que formará parte de la infraestructura para la operación del Corredor de Transporte Masivo Chimalhuacán-Nezahualcóyotl-Pantitlán, la cual ha sido denominada "Las Torres". El tiempo máximo en que se deberá destinar el predio a la causa de utilidad pública será de cinco años una vez que se tenga la posesión del mismo.

Proyecto del Mexibús 3

Al Organismo le fueron asignados recursos presupuestales por 5 millones de pesos provenientes del Gasto de Inversión Sectorial con la Autorización de Pago 192740 del 21 de diciembre de 2011 para la adquisición de doce fracciones de terreno en las avenidas Río de la Loza y Acuitlapilco con el propósito de liberar el derecho de vía del proyecto del Mexibús 3 Chimalhuacán-Nezahualcóyotl-Pantitlán. Dicha adquisición fue aprobada por el H. Consejo Directivo de la Entidad en la tercera sesión ordinaria del Consejo Directivo de la Entidad celebrada el 2 de septiembre de 2011.

Terreno Metro Cuatro Caminos

Mediante Acuerdo Secretarial publicado en el Diario Oficial de la Federación el 27 de mayo de 2013, por el que retira del servicio del Gobierno del Distrito Federal; se desincorpora del régimen de dominio público de la Federación y se autoriza la donación a favor del organismo denominado Sistema de Transporte Masivo y Teleférico del Estado de México, una fracción de terreno ubicada en esa entidad federativa, para la modernización de la Estación de Transferencia Modal Cuatro Caminos.

Que dentro de los bienes sujetos al régimen de dominio público de la Federación, se encuentra una fracción de terreno con superficie de 93,470.623 metros cuadrados, que forma parte de un inmueble de mayor extensión donde se encuentra la Estación de Transferencia Modal Cuatro Caminos, ubicada entre la Calzada Ingenieros Militares; Transmisiones Militares; Boulevard Toluca y calle San Francisco, en el Municipio de Naucalpan, Estado de México, cuya propiedad se acredita mediante 2 Decretos expropiatorios publicados en el Diario Oficial de la Federación de fecha 19 de marzo de 1941, inscritos en el Registro Público de la Propiedad Federal, bajo el folio real número 13186 y auxiliar 13186/1, el 28 de octubre de 1983, con las medidas, colindancias y datos de localización que se consignan en el plano número TP-02, elaborado por la Dirección General de Infraestructura para el Transporte de Alta Capacidad de la Secretaría de Comunicaciones y Transportes del Gobierno del Estado de México, registrado y certificado por la Dirección General de Política y Gestión Inmobiliaria, unidad administrativa del Instituto de Administración y Avalúos de Bienes Nacionales, órgano desconcentrado de la Secretaría de la Función Pública.

Dicha donación fue formalizada mediante el “Contrato de Donación Número CD-E-2013 008 Expediente 26641” de fecha 6 de junio de 2013, firmado por “El Donante” el Gobierno Federal representado por la Dirección General de Administración del Patrimonio Inmobiliario Federal del Instituto de Administración y Avalúos de Bienes Nacionales órgano desconcentrado de la Secretaría de la Función Pública y por “El Donatario” el Sistema de Transporte Masivo y Teleférico del Estado de México representado por la Dirección General del Sistema.

Ante el incremento de la población y de las unidades de transporte público y privado fue necesaria la modernización de estas instalaciones, para otorgar un mejor servicio a los usuarios que confluyen diariamente por el paradero; a partir del día 1 de enero de 2015, se dio inicio a las obras de modernización del paradero Sur y de manera provisional se realizaron las adecuaciones para que las empresas continuaran prestando el servicio de ascenso y descenso de pasajeros.

La Estación de Transferencia Multimodal (ETRAM), es la más grande y concurrida de México y de América Latina tiene 550,000 usuarios diarios, se inauguró en abril de 2017, el paradero Sur incluye la más alta tecnología mediante uso de identificación electrónica para el transporte público que proporciona mayor eficiencia. En materia de seguridad se equipó con 210 cámaras de video vigilancia de alta resolución que monitorean las instalaciones, además del personal de seguridad.

El Mexipuerto labora en un horario de 4:00 am a 1:00 am del día siguiente.

Características	Paradero Sur	Paradero Norte
Empresas que lo Conforman	35	39
Derroteros	85	100
Parque Vehicular	5,000	4,900
Ingresos de Unidades al Día	20,000	19,600
Usuarios Diarios	300,000	250,000

El saldo de este rubro del balance al 31 de diciembre de 2020 y 2019, se encuentra integrado como sigue:

Concepto	2020	2019
<u>Terrenos</u>		
Las Torres	9,434.5	9,434.5
Proyectos de Mexibús	5,000.0	5,000.0
Terreno del Metro Cuatro Caminos	90,650.6	90,650.6
<u>Obras en Proceso</u>		
Indios Verdes-Ecatepec	387,906.8	387,906.9
Mexibús Línea IV	733,251.9	<u>690,251.9</u>
Total	<u>1,226,243.8</u>	<u>792,085.2</u>

3. BIENES MUEBLES Y DEPRECIACIÓN.

El saldo de este renglón al 31 de diciembre de 2020 y 2019, se integra cómo sigue:

<u>Concepto</u>	<u>2020</u>	<u>2019</u>
<u>Inversión</u>		
Mobiliario y Equipo de Administración	1,777.4	1,717.4
Equipo de Transporte	<u>195,063.6</u>	<u>94,897.8</u>
Subtotal	<u>196,841.0</u>	<u>96,615.2</u>
<u>Depreciación, Deterioro, Amortización Acumulada de Bienes</u>		
Depreciación acumulada	<u>-46,286.2</u>	<u>-36,589.3</u>
Total	<u>150,554.8</u>	<u>60,025.9</u>

La depreciación de los bienes muebles, se calcula sobre valores de inversión por el método de línea recta a partir del mes siguiente de la adquisición de los bienes respectivos; aplicando los porcentos establecidos en el Manual Único de Contabilidad Gubernamental para las Dependencias y Entidades Públicas del Gobierno y Municipios del Estado de México vigente, como a continuación se señala:

<u>Concepto</u>	<u>Por Ciento</u>
Equipo de Transporte	10 por ciento
Mobiliario y Equipo de Oficina	3 por ciento
Equipo de Cómputo	20 por ciento
Equipo de Radio y Telecomunicaciones	10 por ciento

PASIVO

CUENTAS POR PAGAR A CORTO PLAZO.

4. PROVEEDORES POR PAGAR A CORTO PLAZO.

El saldo de proveedores al 31 de diciembre de 2020 y 2019, antigüedad de saldos 30, 60 o 365 días se integra cómo sigue:

CUENTA PÚBLICA DEL GOBIERNO, ORGANISMOS AUXILIARES Y AUTÓNOMOS DEL ESTADO DE MÉXICO 2020

PROVEEDOR	2020	2019
CUSAEM (ASE)	295.2	604.9
Transconsult	1,880.6	1,880.6
Mexibús III (Subsidio)		19,789.5
Sistema de Limpieza y Mantenimiento Integral S.A. de C.V.	3,326.6	4,024.6
Desarrollo y Servicios Aeronáuticos S.A. de C.V.	1,218.0	
Grupo Respuesta S.A. de C.V.		7,300.8
Transbusmex Ecatepec S.A. de C.V.	28,439.4	38,869.8
URBANBUS S.A. DE C.V.	38,148.5	43,873.3
Red de Transporte del Oriente Transred S.	7,241.2	11,593.2
Transmasivo S.A. de C.V.	12,322.5	8,623.5
Autotransportes San Pedro Santa Clara	7,239.6	35,202.6
Peajes y Controles S.A. de C.V.		7,690.8
TM Destinos, S.A. De C.V.	1,464.4	3,691.9
Cuerpo De Guardias De Seguridad	3,809.3	6,922.0
Mexitelefericos S.A. de C.V.	13,433.8	6,450.2
Transcomunicador Mexiquense S.A. de C.	16,031.9	63,584.7
Dasimo Desarrollo y Administración de Sistemas de Movilidad, S.A. De C.V.	2,037.0	
TESOFE	7,109.3	7,109.3
Idear Electrónica, S.A. DE C.V.	31,051.9	57,539.3
PKFY Ingeniería, S.A. DE C.V.	8,050.1	12,313.1
Altor Finanzas e Infraestructura, S.C.	1,500.0	
Semex, S.A. DE C.V.	10,501.2	
Constructora ABGSA, S.A. DE C.V.		7,586.4
Creatividad e Inteligencia en Financiamiento	3,779.3	542,850.0
Volvo Group México, S.A. De C.V.	3,722.3	
Ingeniería en Comunicaciones y Construcciones, S.A de C.V.	6,404.5	
Sespec Agente de Seguros, S.A. De C.V.	3,074.0	
Dassimo Desarrollo y Administración de Sistemas de Movilidad, S.A. De C.V.	2,036.9	
Desarrollo Tecnología y Planeación, S.A. De C.V.	1,728.9	
Constructora Oasa de la Rosa, S.A. De C.V.	4,650.9	
Cemex Concretos, S.A. De C.V.	32,928.5	
Fondo Metropolitano del Valle de México	63,178.9	
Alonso García Hernández	177.2	177.2
Pago de Afectaciones por Expropiación		14,856.0
Fideicomiso de Infraestructura	48,200.0	80,300.0
Contrato Promesa de Compra Venta de Inmuebles	7,671.1	
Varios Proveedores	3,736.1	6,203.7
Total	373,062.5	988,860.2

5. RETENCIONES Y CONTRIBUCIONES POR PAGAR A CORTO PLAZO

Los conceptos que integran el saldo de este renglón del balance al 31 de diciembre de 2020 y 2019, son los siguientes:

Concepto	2020	2019
Impuesto Sobre la Renta Retenido a Terceros	313.4	303.3
Retenciones Sobre Remuneraciones 2.5 por ciento	373.6	373.6
Retenciones Sobre Supervisión 2 por ciento	235.4	235.4
Total	922.4	912.3

6. OTRAS CUENTAS POR PAGAR A CORTO PLAZO

Al 31 de diciembre de 2020 y 2019, el saldo de este rubro se integra por los conceptos siguientes:

Concepto	2020	1,739
Secretaría de Finanzas del Gobierno del Estado de México (GEM)		6.7
Claudia Guadalupe Ramírez González	1.7	1.7
Impuesto Sobre la Renta (Nóminas)	270.6	
Cuotas a ISSEMYM	58.5	
Retención del 3 por ciento a Terceros	313.6	
Reintegro PAD 2017	917.3	917.3
Sueldos Por Pagar	28.6	22.4
Total	1,590.3	948.1

2. ESTADO DE ACTIVIDADES

7. INGRESOS Y OTROS BENEFICIOS

Ingresos de Gestión.

Los ingresos propios obtenidos por el otorgamiento a un tercero para que lleve a cabo el servicio de limpia, recolección de basura y desalojo de desechos, mantenimiento de nivel de iluminación, mantenimiento de superficies de rodamiento, operación de sanitarios y estacionamientos en la Estación de Transferencia Modal de Cuatro Caminos se registran en el momento que se refleja en el estado de cuenta bancario.

Los ingresos propios obtenidos por la operación y administración de la Estación de Transferencia Modal de los Reyes La Paz por concepto tarjetas de peaje, servicios de sanitarios públicos, derechos de piso registran en el momento que se refleja en el estado de cuenta bancario.

El monto por este concepto al 31 de diciembre de 2020 y 2019, ascendió a:

CONCEPTO	2020	2019
Ingresos de Gestión	3.8	5.9
Total	3.8	5.9

Participaciones, Aportaciones, Transferencias, Asignaciones, Subsidios y Otras Ayudas.

Las aportaciones efectuadas por el Gobierno del Estado de México en efectivo para la adquisición de bienes muebles e inmuebles y las destinadas para gasto corriente o de inversión se registran como ingreso en el estado de actividades y se contabilizan en el momento en que se obtenga la transferencia, los cuales ascendieron al 31 de diciembre de 2020 y 2019 como sigue:

CONCEPTO	2020	2019
Participaciones, Aportaciones, Transferencias, Asignaciones, Subsidios y Otras Ayudas	3,331,335.8	1,149,173.2
Total	3,331,335.8	1,149,173.2

Señalamos que dentro del importe 3 mil 331 millones 335.8 miles de pesos, de ingresos fiscal para el ejercicio 2020.

Otros Ingresos y Beneficios

Los intereses ganados producto de los excedentes de efectivo que el organismo mantiene en las cuentas corrientes y de inversiones en valores de inmediata realización, se reconocen conforme se reflejan en el estado de cuenta bancario.

Los recursos obtenidos por este concepto ascendieron al 31 de diciembre de 2020 y 2019 como sigue:

CONCEPTO	2020	2019
Otros Ingresos y Beneficios Ingresos Financieros	59.8	53.1
Total	59.8	53.1

8. GASTOS Y OTRAS PÉRDIDAS.

Gastos de Funcionamiento

Los gastos de funcionamiento, se registran a su valor nominal y se reconocen conforme los bienes o servicios se reciben o se devengan, es decir cuando se inicia el proceso adquisitivo o bien se formaliza la operación, independientemente de la forma o documentación que la soporte.

Los conceptos que integran este rubro son los siguientes:

CONCEPTO	2020	2019
Servicios Personales	31,582.2	30,308.2
Materiales y Suministros	3,739.4	1,515.3
Servicios Generales	480,378.8	376,453.1
Total	515,700.4	408,276.6

Transferencias, Asignaciones, Subsidios y Otras Ayudas.

Los recursos asignados en este rubro se destinan para el subsidio a los concesionarios del Servicio de Transporte e Infraestructura, al 31 de diciembre de 2020 y 2019, su monto fue el siguiente:

CONCEPTO	2020	2019
Transferencias, Asignaciones, Subsidios y Otras Ayudas	820,594.4	628,565.1
Total	820,594.4	628,565.1

Otros Gastos y Pérdidas Extraordinarias

Este rubro lo integra la depreciación del equipo de transporte, mobiliario y equipo, equipo de oficina y equipo de cómputo, su saldo al 31 de diciembre de 2020 y 2019 ascendió a:

CONCEPTO	2020	2019
Estimaciones, Depreciaciones, Deterioros, Obsolescencia y Amortizaciones	9,696.9	5,290.9
Otros Gastos		14,651.1
Total	9,696.9	19,942.0

3. ESTADO DE VARIACIÓN EN LA HACIENDA PÚBLICA

El saldo de la Hacienda Pública/Patrimonio Generado de Ejercicios anteriores, refleja el saldo de los remanentes al 31 de diciembre 2020 y anteriores, pendientes por ejercer a la fecha por un monto de 448 millones 799.8 miles de pesos, asimismo, incluye la Hacienda Pública/Patrimonio Generado del ejercicio al 31 de diciembre 2020, el cual representa el Ahorro o (Desahorro) Financiero obtenido de restar los Egresos a los Ingresos durante dicho ejercicio el cual ascendió a 743 millones 809.6. miles de pesos.

4- ESTADO DE FLUJOS DE EFECTIVO.**Efectivo y equivalentes**

1. El análisis de los saldos inicial y final que figuran en la última parte del Estado de Flujo de Efectivo en la cuenta de efectivo y equivalentes es como sigue:

	2020	2019
Efectivo en Bancos –Tesorería	128,114.2	67,783.8
Efectivo en Bancos- Dependencias		
Inversiones Temporales (hasta 3 meses)		
Fondos con Afectación Específica		
Depósitos de Fondos de Terceros y Otros		
Total de Efectivo y Equivalentes	128,114.2	67,783.8

- 2.- Conciliación de los Flujos de Efectivo Netos de las Actividades de Operación y la cuenta de Ahorro/Desahorro antes de Rubros Extraordinarios.

	<u>2020</u>	<u>2019</u>
Flujos Netos de Efectivo por Actividades de Operación	743,809.6	-421,953.7
Flujos Netos de Efectivo por Actividades de Inversión	-68,333.8	-558,087.3
Flujos Netos de Efectivo por Actividades de Financiamiento	-615,145.4	988,502.9
Efectivo y Equivalentes al Efectivo al Inicio del Ejercicio	67,783.8	59,321.9
Efectivo y Equivalentes al Efectivo al Final del Ejercicio	128,114.2	67,783.8

9. CONCILIACIÓN ENTRE LOS INGRESOS PRESUPUESTARIOS Y CONTABLES, ASÍ COMO ENTRE LOS EGRESOS PRESUPUESTARIOS Y LOS GASTOS CONTABLES

Sistema de Transporte Masivo y Teleférico del Estado de México Conciliación entre los Ingresos Presupuestarios y Contables Correspondiente del 1 de Enero al 31 de Diciembre de 2020 (Miles de Pesos)	
1. Ingresos Presupuestarios	3,563,024.6
2. Más Ingresos Contables no Presupuestarios	0.0
Ingresos Financieros	
Incremento por Variación de Inventarios	
Disminución del Exceso de Estimaciones por Pérdida o Deterioro u Obsolescencia	
Disminución del Exceso de Provisiones	
Otros Ingresos y Beneficios Varios	
Otros Ingresos Contables no Presupuestarios	
3. Menos Ingresos Presupuestarios no Contables	131,422.2
Aprovechamientos Patrimoniales	
Ingresos Derivados de Financiamientos	
Otros Ingresos Presupuestarios no Contables	131,422.2
4. Ingresos Contables (4 = 1 + 2 - 3)	3,431,602.4

Sistema de Transporte Masivo y Teleférico del Estado de México Conciliación entre los Egresos Presupuestarios y los Gastos Contables Correspondiente del 1 de Enero al 31 de Diciembre de 2020 (Miles de Pesos)	
1.- Total de Egresos Presupuestarios	2,892,539.9
2.- Menos Egresos Presupuestarios no Contables	214,444.0
Materias Primas y Materiales de Producción y Comercialización	
Materiales y Suministros	
Mobiliario y Equipo de Administración	100,225.8
Mobiliario y Equipo Educativo y Recreativo	
Equipo e Instrumental Médico y de Laboratorio	
Vehículos y Equipo de Transporte	
Equipo de Defensa y Seguridad	
Maquinaria, Otros Equipos y Herramientas	
Activos Biológicos	
Bienes Inmuebles	
Activos Intangibles	
Obra Pública en Bienes de Dominio Público	42,999.9
Obra Pública en Bienes Propios	
Acciones y Participaciones de Capital	
Compra de Títulos y Valores	
Concesión de Préstamos	
Inversiones en Fideicomisos, Mandatos y Otros Análogos	
Provisiones para Contingencias y Otras Erogaciones Especiales	
Amortización de la Deuda Pública	
Adeudos de Ejercicios Fiscales Anteriores (ADEFAS)	71,218.3
Otros Egresos Presupuestales no Contables	

3. Más Gastos Contables no Presupuestales	9,696.9
Estimaciones, Depreciaciones, Deterioros, Obsolescencia y Amortizaciones	9,696.9
Provisiones	
Disminución de Inventarios	
Aumento por Insuficiencia de Estimaciones por Pérdida o Deterioro u Obsolescencia	
Aumento por Insuficiencia de Provisiones	
Otros Gastos	
Otros Gastos Contables no Presupuestales	
4. Total de Gasto Contable (4 = 1 - 2 + 3)	2,687,792.8

NOTAS DE MEMORIA (CUENTAS DE ORDEN)

De acuerdo con el Manual Único de Contabilidad Gubernamental para las Dependencias y Entidades Públicas del Gobierno y Municipios del Estado México, el Organismo para efectos del control presupuestal registra en cuentas de orden los siguientes conceptos:

Sistema de Transporte Masivo y Teleférico del Estado de México		
CUENTAS DE ORDEN CONTABLES		
(Miles de Pesos)		
	2020	2019
CUENTAS DEUDORAS		
Almacén		
Cuentas de Control de Organismos Auxiliares		
Bienes Muebles e Inmuebles en Comodato		
	<u>0.0</u>	<u>0.0</u>
CUENTAS ACREEDORAS		
Artículos Disponibles por el Almacén		
Organismos Auxiliares Cuenta de Control		
Comodato de Bienes Muebles e Inmuebles		
	<u>0.0</u>	<u>0.0</u>

NO APLICA

Sistema de Transporte Masivo y Teleférico del Estado de México		
CUENTAS DE ORDEN PRESUPUESTALES		
(Miles de Pesos)		
	2020	2019
CUENTAS DEUDORAS		
Ley de Ingresos Estimada	3,106,734.4	2,571,143.1
Presupuesto de Egresos por Ejercer de Gastos de Funcionamiento	164,620.3	292,193.5
Presupuesto de Egresos Devengado de Gasto de Funcionamiento	64,955.1	99,793.1
Presupuesto de Egresos Pagado de Gastos de Funcionamiento	450,745.3	308,483.5
Presupuesto de Egresos por Ejercer de Transferencias, Asignaciones, Subsidios y Otras Ayudas	1,011.0	176,806.2
Presupuesto de Egresos Devengado de Transferencias, Asignaciones, Subsidios y Otras Ayudas	66,467.0	151,619.8
Presupuesto de Egresos Pagado de Transferencias, Asignaciones, Subsidios y Otras Ayudas	754,127.3	476,945.3
Presupuesto de Egresos por Ejercer de Bienes Muebles, Inmuebles e Intangibles	11,500.2	39,789.6
Presupuesto de Egresos Devengado de Bienes Muebles, Inmuebles e Intangibles		7,833.6
Presupuesto de Egresos Pagado de Bienes Muebles, Inmuebles e Intangibles	100,225.9	49,423.3
Presupuestos de Egresos por Ejercer de Inversión Pública	37,063.0	18,514.2
Presupuesto de Egresos Devengado de Inversión Pública	113,937.6	558,006.2
Presupuesto de Egresos Pagado de Inversión Pública	1,270,863.4	391,734.8
Presupuesto de Egresos por Ejercer de Intereses, Comisiones y Otros Gastos de la Deuda Pública		
Presupuesto de Egresos Pagado de Intereses, Comisiones y Otros Gastos de la Deuda Pública	<u>71,218.3</u>	
	<u>6,213,468.8</u>	<u>5,142,286.2</u>
CUENTAS ACREEDORAS		
Ley de Ingresos por Ejecutar	-456,290.1	560,432.1
Ley de Ingresos Devengado		
Ley de Ingresos Recaudado	3,563,024.5	2,010,711.0
Presupuesto de Egresos Aprobado de Gastos de Funcionamiento	680,320.7	700,470.1
Presupuesto de Egresos Aprobado de Transferencias, Asignaciones, Subsidios y Otras Ayudas	821,605.4	805,371.4
Presupuesto de Egresos Aprobado de Intereses, Comisiones y Otros Gastos de la Deuda Pública	71,218.3	
Presupuesto de Egresos Aprobado de Inversión Pública	1,421,864.0	968,255.2
Presupuesto de Egresos Aprobado de Bienes Muebles, Inmuebles e Intangibles	<u>111,726.0</u>	<u>97,046.5</u>
	<u>6,213,468.8</u>	<u>5,142,286.3</u>

NOTAS DE GESTIÓN ADMINISTRATIVA

1. INTRODUCCIÓN

El Organismo tiene como objetivo la planeación, la coordinación de los programas y acciones relacionados con la infraestructura y operación de los sistemas de transporte de alta capacidad y teleférico en apego a las disposiciones legales, asimismo dar cumplimiento de la Ley General de Contabilidad y en general que sus estados financieros se orienten a informar de la ejecución del presupuesto y de otros movimientos financieros dentro de los parámetros legales y técnicos autorizados.

2. PANORAMA ECONÓMICO Y FINANCIERO

El Organismo recibe del Gobierno Estatal, los recursos para gasto corriente (capítulo 1000, 2000, 3000) y gasto de inversión (capítulo 6000) a través de la Tesorería, dichos recursos se depositan directamente a las cuentas bancarias del Organismo, con la finalidad de que se ejecuten y cumplan los proyectos y programas autorizados.

3. AUTORIZACIÓN E HISTORIA

a) Fecha de creación del ente.

El Sistema de Transporte Masivo y Teleférico del Estado de México (SITRAMyTEM), es un Organismo Público descentralizado del Gobierno del Estado de México, con personalidad jurídica y patrimonio propios creado mediante Decreto No. 278 de la H. LVII legislatura del Estado de México el 31 de marzo de 2011, con vigencia a partir del 1 de abril de 2011 y mediante el Decreto No. 54 Publicado en la Gaceta de Gobierno el día 22 de febrero de 2013, se modifica la Denominación a Sistema de Transporte Masivo y Teleférico del Estado de México.

Artículo 17.76 .- Código Administrativo del Estado de México; El Sistema de Transporte Masivo y Teleférico del Estado de México, es un organismo público descentralizado, con personalidad jurídica y patrimonio propios, que tiene por objeto la planeación, la coordinación de los programas y acciones relacionados con la infraestructura y operación de los sistemas de transporte de alta capacidad y teleférico, las estaciones de transferencia modal y las de origen-destino e intermedias que se requieren para el eficiente funcionamiento del teleférico, así como efectuar investigaciones y estudios que permitan al Gobierno del Estado sustentar las solicitudes de concesiones o permisos ante las autoridades federales para la administración, operación, explotación y, en su caso, construcción de transporte de alta capacidad en territorio estatal.

b) Principales cambios en su estructura.

El organismo no presentó cambios en su estructura.

4. ORGANIZACIÓN Y OBJETO SOCIAL

De acuerdo con el decreto de creación el Organismo tiene por objeto social lo siguiente:

a) Objeto social

El Sistema de Transporte Masivo y Teleférico del Estado de México, tiene por objeto la planeación, la coordinación de los programas y acciones relacionados con la infraestructura y operación de los sistemas de transporte de alta capacidad y teleférico, las estaciones de transferencia modal y las de origen-destino e intermedias que se requieren para el eficiente funcionamiento del teleférico, así como efectuar investigaciones y estudios que permitan al Gobierno del Estado sustentar los permisos ante las autoridades federales para la administración, operación, explotación y, en su caso, construcción de transporte de alta capacidad en territorio estatal.

b) Principal actividad

Se mencionan entre otros los siguientes:

Proponer y ejecutar planes, programas, proyectos y acciones para el diseño, construcción, operación, administración, explotación, conservación, rehabilitación y mantenimiento de los sistemas de transporte de alta capacidad y teleférico, de las estaciones de transferencia modal, así como de las de origen-destino e intermedias que se requieren para el eficiente funcionamiento del teleférico.

Promover y fomentar la participación de la iniciativa privada en la construcción, administración, operación, explotación, mantenimiento, rehabilitación y conservación de infraestructura y operación de transporte de alta capacidad, de estaciones de transferencia modal, así como del sistema de transporte teleférico y las estaciones de origen-destino e intermedias que se requieren para su eficiente funcionamiento.

c) Ejercicio fiscal

El presente documento incluye la información financiera del 1 de enero al 31 de diciembre de 2020.

Lineamientos y Normatividad Contable, Presupuestal, Fiscal y Legal

Entre las principales disposiciones se deben considerar las siguientes:

- Constitución Política del Estado Libre y Soberano de México
- Ley General de Contabilidad Gubernamental

- Manual de Contabilidad Gubernamental (MCG) emitido por el Consejo Nacional de Armonización Contable (CONAC).
- Presupuesto de Egresos del Gobierno del Estado de México.
- Ley del Impuesto Sobre la Renta y su Reglamento.
- Ley del Impuesto al Valor Agregado y su Reglamento.
- Ley de Contratación Pública del Estado de México y Municipios y su Reglamento.
- Código Fiscal de la Federación y su Reglamento.
- Código Financiero del Estado de México y Municipios.
- Manual Único de Contabilidad Gubernamental para las Dependencias y Entidades Públicas del Gobierno y Municipios del Estado de México.
- Manual de Normas y políticas para el Gasto Público del Estado de México.
- Acuerdo por el que se establecen las Políticas, Bases y Lineamientos, en materia de adquisiciones, enajenaciones, arrendamientos y servicios de las dependencias, organismos auxiliares y tribunales administrativos del Poder Ejecutivo del Estado de México.

d) Régimen jurídico

El sistema de Transporte Masivo y Teleférico del Estado de México (SITRAMyTEM), es un Organismo Público descentralizado del Gobierno del Estado de México, con personalidad jurídica y patrimonio propios creados mediante Decreto No.278 de la H. LVII Legislatura del Estado de México el 31 de marzo de 2011, con vigencia a partir del 1° de abril de 2011 y mediante el Decreto No. 54, Publicado en la Gaceta de Gobierno el día 22 de febrero de 2013, se modifica la Denominación a Sistema de Transporte Masivo y Teleférico del Estado de México.

e) Consideraciones fiscales del ente revelar el tipo de contribuciones que esté obligado a pagar o retener.

Persona moral sin fines de lucro.

Las contribuciones fiscales a cargo del SITRAMyTEM o en su carácter de retenedor del ISR por el pago de sueldos, así como por la retención de ISR por la prestación de servicios profesionales; las prestaciones y contribuciones de seguridad social (Cuotas obrero patronales del ISSEMyM), así como el pago del Impuesto Sobre Erogaciones por Remuneraciones al Trabajo Personal, por concepto de nómina, así como de la retención a terceros pagadas directamente por el SITRAMyTEM.

f) Estructura organizacional básica

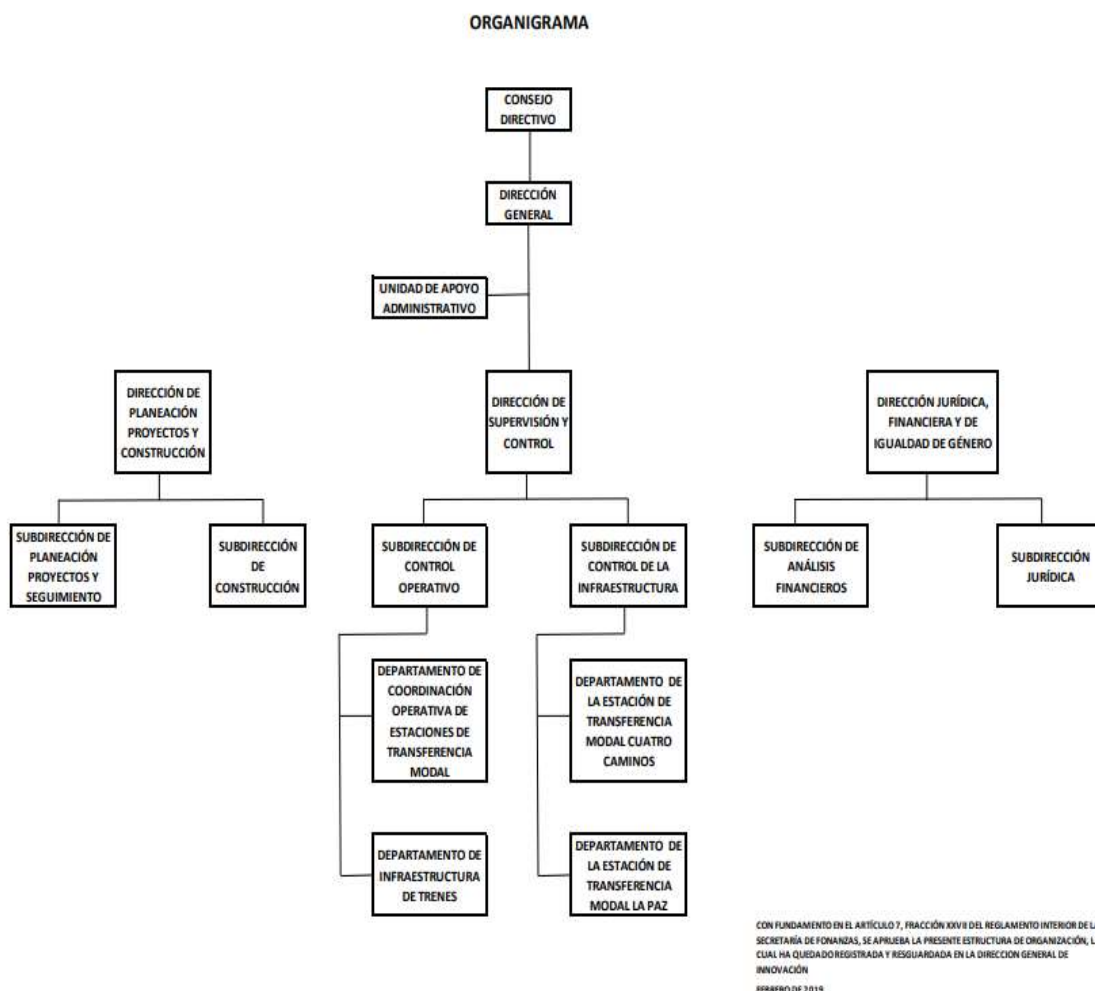

g) Fideicomisos, mandatos y análogos de los cuales es fideicomitente o fideicomisario.

No Aplica.

5. BASES DE PREPARACIÓN DE LOS ESTADOS FINANCIEROS

- a) Los estados financieros han sido preparados por la Administración del Organismo de conformidad con las disposiciones en materia de información financiera establecidas en la Ley General de Contabilidad Gubernamental y en las bases y criterios contables establecidos en el Manual Único de Contabilidad Gubernamental para las Dependencias y Entidades Públicas del Gobierno y Municipios del Estado de México. Los cuales fueron preparados para ser integrados en el reporte de la Cuenta de la Hacienda Pública Estatal y están presentados en los formatos que para tal efecto fueron establecidos y adecuados por la Secretaría de Finanzas del Gobierno del Estado de México.

- b) La normatividad aplicada para el reconocimiento, valuación y revelación de los diferentes rubros de la información financiera, así como las bases de medición utilizadas para la elaboración de los estados financieros; por ejemplo: costo histórico, valor de realización, valor razonable, valor de recuperación o cualquier otro método empleado y los criterios de aplicación de los mismos.

Costo Histórico

- c) **Postulados básicos.**

Sustancia económica, Entes Públicos, Existencia permanente, Revelación suficiente, Importancia relativa, Registro e integración presupuestaria, Devengó contable, Valuación, Dualidad económica, Consistencia.

- d) **Normatividad supletoria.**

No se aplica normatividad supletoria.

- e) **Para las entidades que por primera vez estén implementando la base del devengado de acuerdo a la Ley de Contabilidad, deberán:**

Revelar las nuevas políticas de reconocimiento:

No aplica.

Plan de implementación:

No aplica.

Revelar los cambios en las políticas, la clasificación y medición de las mismas, así como su impacto en la información financiera:

No aplica.

Presentar los últimos estados financieros con la normatividad anteriormente utilizada con las nuevas políticas para fines de comparación en la transición a la base devengado.

No aplica.

Cambios en la Contabilidad Gubernamental.

El 1 de enero de 2009, entró en vigor la Ley General de Contabilidad Gubernamental, la cual establece los criterios generales que rigen en la contabilidad gubernamental y en la emisión de la información financiera de los entes públicos, con la finalidad de lograr su adecuada armonización.

Dicha ley es de observancia obligatoria para los poderes Ejecutivo, Legislativo y Judicial de la Federación, los Estados y el Distrito Federal, los Ayuntamientos de los Municipios, los Órganos Político Administrativos de las demarcaciones territoriales del Distrito Federal, las Entidades de la Administración Pública Paraestatal, ya sean Federales, Estatales o Municipales y los Órganos Autónomos Federales y Estatales.

El Consejo Nacional de Armonización Contable es el Órgano responsable de emitir las normas contables y los lineamientos para la generación de información financiera que deben ser implementados y que aplican a los entes públicos, para lo cual, en su caso, deben efectuar las modificaciones, adiciones o reformas a su marco jurídico mediante la modificación o expedición de leyes y disposiciones administrativas de carácter local.

En apego a lo estipulado en el Manual Único de Contabilidad Gubernamental para las Dependencias y Entidades Públicas del Gobierno y Municipios del Estado de México, Publicado en Gaceta el 13 de mayo de 2020; el registro del Ingreso se deberá realizar en el momento en que el Organismo obtenga la transferencia de los recursos.

6. Políticas de Contabilidad Significativas.

6.1.- Bancos/Tesorería e inversiones financieras a corto plazo.

Los valores realizables se encuentran presentados principalmente por depósitos bancarios, valuados a su valor nominal, el cual no excede al valor de mercado. Los intereses como los rendimientos de estas inversiones se registran en el momento que lo refleja el estado de cuenta bancario.

6.2.- Cuentas por cobrar a corto plazo.

Los subsidios estatales pendientes de cobrar previos al ejercicio 2020, se registran a su valor nominal y reconocen el derecho a recibir los ingresos conforme al calendario presupuestal establecido y a la expedición de los contra-recibos y de las autorizaciones de pago correspondientes.

6.3.- Activo no circulante (muebles y depreciación).

Los bienes muebles como son; Mobiliario y Equipo, Vehículos, Instrumentos y Aparatos, entre otros, se registran a su costo de adquisición, asentado en los documentos respectivos. En el caso de donaciones, expropiaciones o adjudicaciones, se registran a su valor estimado razonable o de avalúo, cumpliendo con lo establecido en la Ley General de Contabilidad Gubernamental.

Tratándose de las adquisiciones de bienes muebles, con un costo unitario igual o mayor a 70 veces el valor diario de la UMA, se registran contablemente con un aumento en el activo y aquellas con un importe menor se registran como gasto. En ambos casos se afecta el presupuesto de egresos en la partida y programa correspondiente.

Tratándose de las adquisiciones de bienes muebles, se observa los lineamientos establecidos en las “Normas Administrativas para la Asignación y uso de Servicios” (ACP), publicadas en Gaceta de Gobierno, capitalizando las inversiones o en su caso, aplicándolas a resultados según se trate, pero controlando ambas adquisiciones a través de dos sistemas que son: “ Sistema Integral de Control Patrimonial” (SICOPA), o “Sistema Alternativo de Registro y Control” (SARECO), dependiendo el costo unitario de cada adquisición.

Depreciación.

La depreciación representa la parte estimada de la capacidad de los activos que se han consumido durante el periodo, su fin es de índole informativa.

El registro contable de la depreciación tiene como objetivo reconocer la pérdida del valor de un activo que puede originarse por obsolescencia, desgaste o deterioro ordinario, falta de uso, insuficiencia, entre otros.

La depreciación deberá calcularse, a partir del mes siguiente al de su adquisición, conforme al método de línea recta, de acuerdo a los porcentajes vigentes en el Manual Único de Contabilidad Gubernamental para las dependencias y Entidades Públicas del Gobierno y Municipios del Estado de México y se determina sobre el valor actualizado de los bienes, aplicando las siguientes tasas anuales:

Concepto	Porcentaje
Equipo de Transporte	10 por ciento
Mobiliario y Equipo de Oficina	3 por ciento
Equipo de Cómputo	20 por ciento
Equipo de Radio y Telecomunicaciones	10 por ciento

6.4.- Cuentas por pagar a corto plazo.

Las cuentas por pagar a favor de los proveedores se registran a su valor nominal y reconocen la obligación de pagar los servicios, la adquisición de bienes y las obras conforme se devengan, es decir, cuando se inicia el proceso adquisitivo, o bien, se formaliza la operación, independientemente de la forma o documentación que la soporte.

6.5.- Obligaciones laborales al retiro.

Las obligaciones laborales al retiro relacionadas con la prima de antigüedad, las indemnizaciones y compensaciones que se tengan que pagar a los empleados que dejen de prestar sus servicios bajo ciertas circunstancias, incluso por despidos injustificados resueltos por los tribunales correspondientes, se reconocen contablemente en el ejercicio en que se pagan y se afecta el presupuesto de egresos respectivo.

El régimen de seguridad social al que están sujetos los Servidores Públicos es el Instituto de Seguridad Social del Estado de México y Municipios (ISSEMyM) para la salvaguarda de su derecho a la salud.

6.6.- Aportaciones.

Las aportaciones efectuadas por el Gobierno del Estado de México en inversión física (bienes muebles) se registran en el patrimonio considerando el valor asentado en las actas entrega recepción de las obras o de las facturas de los bienes muebles.

Las aportaciones efectuadas por el Gobierno de Estado de México (GEM) en efectivo para la adquisición de bienes muebles y las destinadas para gasto corriente se registran como ingreso en el Estado de Actividades.

6.7.- Ingresos por derechos y servicios.

En el estado de actividades se reconoce como un ingreso el total del subsidio autorizado por el Gobierno Estatal, al momento en que se obtenga la transferencia de los recursos. La aplicación de dicho presupuesto reconoce en resultados los recursos destinados a la operación y en el patrimonio los destinados a la inversión. El subsidio pendiente de recibir se registra como una cuenta por cobrar hasta el ejercicio 2018, a partir del ejercicio 2019 y de conformidad con el acuerdo por el que se reforman las Normas y Metodología para la Determinación de los Momentos Contables de los Ingresos, autorizados mediante oficio número 20703003A-051/2020, de fecha 05 de febrero 2020 signado por Maricarmen Nava Arzaluz Directora General de Política Fiscal, el momento contable para devengado y recaudado será la Percepción del recurso, salvo en el caso de las Aportaciones en cuyo caso el devengo corresponderá al Cumplimiento de las reglas de operación y de conformidad con los calendarios de pago y el recaudado al momento de la Percepción del recurso.

6.8.- Ingresos financieros.

Los ingresos financieros representan los intereses ganados producto de los excedentes de efectivo, así como los rendimientos de las cuentas de inversión que el Organismo mantiene en valores de inmediata realización, se reconocen conforme se reflejan en el estado de cuenta bancario.

6.9.- Egresos y otras pérdidas.

Los gastos de operación se registran a su valor nominal y se reconocen conforme los bienes o servicios se reciben o se devengan, es decir, cuando se inicia el proceso adquisitivo, o bien cuando se formaliza la operación, independientemente de la forma o documentación que la soporte.

6.10.- Impuesto al valor Agregado.

El Impuesto al Valor Agregado pagado a los proveedores se registra formando parte del valor de los bienes y servicios afectando los bienes que conforman el mobiliario y equipo, las construcciones en proceso o los gastos de operación.

6.11.- Cuentas de Orden Presupuestales de Ingresos y Egresos.

Con el propósito de contar con herramientas de control que permitan identificar los registros por Ingresos y Egresos del Organismo con el ejercicio presupuestal, la Contaduría General Gubernamental de común acuerdo con el Órgano Técnico de Fiscalización del Poder Legislativo y los Municipios optaron por incluir en el catálogo de cuentas, dentro del grupo de Cuentas de Orden, las cuentas presupuestales de ingresos y egresos, continuando con lo establecido con la Ley de Contabilidad Gubernamental y el CONAC (Consejo Nacional de Armonización Contable)

7. POSICIÓN EN MONEDA EXTRANJERA Y PROTECCIÓN POR RIESGO CAMBIARIO

a) Activos en moneda extranjera.

Durante el ejercicio fiscal de 2020 el organismo, no realiza operaciones en moneda extranjera, por ello no es aplicable este punto.

b) Pasivos en moneda extranjera.

Por el periodo comprendido del 1 de enero al 31 de diciembre 2020, el organismo no realiza operaciones en moneda extranjera, por ello no es aplicable este concepto.

c) Posición en moneda extranjera.

El organismo no realiza operaciones, en moneda extranjera por ello no es aplicable este concepto.

d) Tipo de cambio.

El organismo no realiza operaciones, en moneda extranjera por ello no es aplicable.

e) Equivalente en moneda nacional.

El organismo no realiza operaciones, en moneda extranjera por ello no es aplicable.

8. REPORTE ANALÍTICO DEL ACTIVO

Vida útil o porcentajes de depreciación, deterioro o amortización utilizados en los diferentes tipos de activos.

Los activos fijos son las inversiones que el Organismo hace en bienes muebles en su beneficio, con carácter permanente, con el propósito de usarlos no de venderlos.

Las inversiones en bienes de activo fijo, son registradas a su valor de adquisición.

Los activos fijos han sido registrados al costo y actualizados por el método, los activos fijos han sido registrados al costo y no han sido actualizados debido a que el Organismo funciona a partir del ejercicio 2011 y debido a que opera en un ámbito no inflacionario, no realiza su actualización.

9. FIDEICOMISOS, MANDATOS Y ANÁLOGOS

No aplica.

10. REPORTE DE RECAUDACIÓN

El Sistema de Transporte Masivo y Teleférico del Estado de México, durante el ejercicio fiscal comprendido del 1 de enero al 31 de diciembre 2020, recaudó ingresos por 3 mil 431 millones 602.4 miles de pesos, 59.8 miles pesos por Venta de Bases y Servicios, 3.8 mil de pesos por Venta de Bienes y Servicios, 3.8 mil de pesos por Ingresos por Ingresos Financieros, Otros Ingresos y Beneficios Varios 100 millones 203 mil de pesos, y 3 mil 331 millones 335.8 miles de pesos por transferencias, asignaciones, subsidios y otras ayudas.

11. INFORMACIÓN SOBRE LA DEUDA Y REPORTE ANALÍTICO DE LA DEUDA

Durante el ejercicio de 2020 el Organismo no contrató deuda.

12. CALIFICACIONES OTORGADAS

No aplica.

13. PROCESO DE MEJORA

a) Principales Políticas de control interno

El Organismo continuamente a través de su Sistema de Gestión de Calidad, revisa los procesos certificados y tiene a mejorarlos, optimizando sus recursos, garantiza el reconocimiento de la calidad fomentando la mejora continua a través de las recomendaciones que se formulan.

14. INFORMACIÓN POR SEGMENTOS

EL Organismo no cuenta con información financiera de manera segmentada.

15. EVENTOS POSTERIORES AL CIERRE

A la fecha del presente no han ocurrido hechos en el período o posterior al 31 de diciembre de 2020, que afecten económicamente las cifras al cierre del ejercicio o que den mayor evidencia sobre las mismas.

16. PARTES RELACIONADAS

No existen partes relacionadas que pudieran ejercer influencia significativa sobre la toma de decisiones financieras y operativas.

17. RESPONSABILIDAD SOBRE LA PRESENTACIÓN RAZONABLE DE LOS ESTADOS FINANCIEROS

Bajo protesta de decir verdad declaramos que los Estados Financieros del Sistema de Transporte Masivo y Teleférico del Estado de México y sus notas, son razonablemente correctos y son responsabilidad del emisor.

DICTAMEN DE ESTADOS FINANCIEROS

El Despacho Contaduría Soto Prieto, S.C., dictaminó los Estados Financieros del Sistema de Transporte Masivo y Teleférico del Estado de México (SITRAMyTEM) al 31 de diciembre de 2020, concluyendo que presentan razonablemente en todos los aspectos materiales, la situación financiera del Organismo.

INFORMACIÓN

PRESUPUESTARIA

SITRAM y TEM

Sistema de Transporte Masivo y Teleférico del Estado de México												
Ingresos y Egresos												
Del 1 de Enero al 31 de Diciembre de 2020												
(Miles de pesos)												
CONCEPTO	PRESUPUESTO AUTORIZADO	%	AMPLIACIÓN	REDUCCIÓN	AUTORIZADO FINAL	%	PRESUPUESTO EJERCIDO	%	VARIACIÓN INICIAL	%	VARIACIÓN MODIFICADO	%
INGRESOS:	3,236,204.6	100.0	188,458.6	317,928.8	3,106,734.4	100.0	3,563,024.6	100.0	326,820.0	10.1	456,290.2	14.7
Superávit Ejercicio Anterior												
Ordinarios	3,236,204.6	100.0	188,458.6	317,928.8	3,177,952.7	102.3	3,563,024.6	100.0	326,820.0	10.1	385,071.9	12.1
Estatales	3,236,204.6	100.0			3,106,734.4	100.0	3,431,602.4	96.3	195,338.0	6.0	224,601.4	7.2
- Tributarios												
Impuestos sobre Erogaciones												
Impuestos sobre Tenencia												
Otros Impuestos y Accesorios												
- No Tributarios												
Derechos												
Sector Central												
Organismos Auxiliares												
Aportaciones de Mejoras												
Productos												
Aprovechamientos												
Ingresos Financieros							59.8					
Aportaciones y Cuotas de Seguridad Social												
Ingreso por Venta de Bienes y Servicios	17,074.3	.5		17,074.3	.0	.0	100,206.8		83,132.5	486.9		
Transferencias, Asignaciones, Subsidio y Otras Ayudas	3,219,130.3	99.5	188,458.6	300,854.5	3,106,734.4	100.0	3,331,335.8	93.5	112,205.5	3.5	224,601.4	7.2
Federales	.0	.0	71,218.3	.0	71,218.3	2.3	131,422.2	3.7	.0		.0	.0
Participaciones Federales												
Fondos de Aportaciones Ramo 33												
Otros Apoyos Federales												
Extraordinarios												
Generación de Adefas Financiamientos			71,218.3		71,218.3	2.3	131,422.2	3.7				.0
EGRESOS:	3,236,204.6	100.0	280,782.5	410,252.7	3,106,734.4	100.0	2,892,539.9	100.0	343,664.7	10.6	214,194.5	6.9
Poderes Legislativo y Judicial												
Poder Legislativo												
Poder Judicial												
Gasto Total de Poder Ejecutivo	3,236,204.6	100.0	280,782.5	410,252.7	3,106,734.4	100.0	2,892,539.9	100.0	343,664.7	10.6	214,194.5	6.9
Gasto Programable:	3,236,204.6	100.0	209,564.2	410,252.7	3,035,516.1	97.7	2,821,321.6	97.5	414,883.0	12.8	214,194.5	7.1
Gasto Corriente	851,927.7	26.3	78,591.4	250,198.4	680,320.7	21.9	515,700.4	17.8	336,227.3	39.5	164,620.3	24.2
Servicios Personales	36,836.4	1.1	3,687.5	3,687.5	36,836.4	1.2	31,582.2	1.1	5,254.2	14.3	5,254.2	
Gasto Operativo	815,091.3	25.2	74,903.9	246,510.9	643,484.3	20.7	484,118.2	16.7	330,973.1	40.6	159,366.1	24.8
- Materiales y Suministros	2,530.0	.1	2,723.9	571.5	4,682.4	.2	3,739.4	.1	-1,209.4	-47.8	943.0	20.1
- Servicios Generales	812,561.3	25.1	72,180.0	245,939.4	638,801.9	20.6	480,378.8	16.6	332,182.5	40.9	158,423.1	24.8
Transferencias	913,962.9	28.2	30,746.8	123,104.3	821,605.4	26.4	820,594.4	28.4	93,368.5	10.2	1,011.0	.1
- Organismos Autonomos												
- Subsidios y Apoyos	913,962.9	28.2	30,746.8	123,104.3	821,605.4	26.4	820,594.4	28.4	93,368.5	10.2	1,011.0	.1
Inversión Pública	1,470,314.0	45.4	100,226.0	36,950.0	1,533,590.0	49.4	1,485,026.8	51.3	-14,712.8	-1.0	48,563.2	3.2
- Bienes Muebles e Inmuebles	48,450.0		100,226.0	36,950.0	111,726.0		100,225.8	3.5	-51,775.8	-106.9	11,500.2	
- Obra Pública	1,421,864.0	43.9			1,421,864.0	45.8	1,384,801.0	47.9	37,063.0	2.6	37,063.0	2.6
- Inversión Financiera												
Gasto no Programable			71,218.3		71,218.3	2.3	71,218.3	2.5	-71,218.3			
Transferencias a Municipios												
- Participaciones												
- Aportaciones del Ramo 33												
- Convenios												
Deuda Pública			71,218.3		71,218.3	2.3	71,218.3	2.5	-71,218.3			
- Costo Financiero de la Deuda												
- Amortizaciones			71,218.3		71,218.3		71,218.3	2.5				
- Pago de Adefas												
Superávit(+)/ Déficit (-)			-92,323.9	-92,323.9	.0		670,484.7		-670,484.7		-670,484.7	
% de los Ingresos							18.8					

CUENTA PÚBLICA DEL GOBIERNO, ORGANISMOS AUXILIARES Y AUTÓNOMOS DEL ESTADO DE MÉXICO 2020

Sistema de Transporte Masivo y Teleférico del Estado de México
Estado Analítico de Ingresos
Del 1 de enero al 31 de diciembre de 2020
(Miles de pesos)

Rubro de Ingresos	Ingreso					Diferencia
	Estimado	Ampliaciones y Reducciones	Modificado	Devengado	Recaudado	
	(1)	(2)	(3= 1 + 2)	(4)	(5)	
Impuestos						
Cuotas y Aportaciones de Seguridad Social						
Contribuciones de Mejoras						
Derechos						
Productos				59.8	59.8	59.8
Aprovechamientos		100,166.0	100,166.0	100,203.0	100,203.0	100,203.0
Ingresos por Ventas de Bienes, Prestación de Servicios y Otros Ingresos	17,074.3	-17,074.3		3.8	3.8	-17,070.5
Participaciones, Aportaciones, Convenios, Incentivos Derivados de la Colaboración Fiscal y Fondos Distintos de Aportaciones						
Transferencias, Asignaciones, Subsidios y Subvenciones, y Pensiones y Jubilaciones	3,219,130.3	-283,780.2	2,935,350.1	3,331,335.8	3,331,335.8	112,205.5
Ingresos Derivados de Financiamientos		71,218.3	71,218.3	131,422.2	131,422.2	131,422.2
Total	3,236,204.6	-129,470.2	3,106,734.4	3,563,024.6	3,563,024.6	326,820.0
				Ingresos excedentes¹		

Estado Analítico de Ingresos Por Fuente de Financiamiento	Ingreso					Diferencia
	Estimado	Ampliaciones y Reducciones	Modificado	Devengado	Recaudado	
	(1)	(2)	(3= 1 + 2)	(4)	(5)	
Ingresos del Poder Ejecutivo Federal o Estatal y de los Municipios						
Impuestos						
Cuotas y Aportaciones de Seguridad Social						
Contribuciones de Mejoras						
Derechos						
Productos						
Aprovechamientos						
Participaciones, Aportaciones, Convenios, Incentivos Derivados de la Colaboración Fiscal y Fondos Distintos de Aportaciones						
Transferencias, Asignaciones, Subsidios y Subvenciones, y Pensiones y Jubilaciones						
Ingresos de los Entes Públicos de los Poderes Legislativo y Judicial, de los Órganos Autónomos y del Sector Paraestatal o Paramunicipal, así como de las Empresas Productivas del Estado	3,236,204.6	-200,688.5	3,035,516.1	3,431,602.4	3,431,602.4	195,397.8
Cuotas y Aportaciones de Seguridad Social						
Productos				59.8	59.8	59.8
Ingresos por Venta de Bienes, Prestación de Servicios y Otros Ingresos	17,074.3	83,091.7	100,166.0	100,206.8	100,206.8	83,132.5
Transferencias, Asignaciones, Subsidios y Subvenciones, y Pensiones y Jubilaciones	3,219,130.3	-283,780.2	2,935,350.1	3,331,335.8	3,331,335.8	112,205.5
Ingresos Derivados de Financiamiento		71,218.3	71,218.3	131,422.2	131,422.2	131,422.2
Ingresos Derivados de Financiamientos		71,218.3	71,218.3	131,422.2	131,422.2	131,422.2
Total	3,236,204.6	-129,470.2	3,106,734.4	3,563,024.6	3,563,024.6	326,820.0
				Ingresos excedentes¹		

SITRAM y TEM

Sistema de Transporte Masivo y Teleférico del Estado de México							
INGRESOS							
(Miles de Pesos)							
INGRESOS	PREVISTO	P R E S U P U E S T O 2 0 2 0		TOTAL AUTORIZADO	RECAUDADO	VARIACIÓN	
		ASIGNACIONES Y/O AMPLIACIONES	REDUCCIONES Y/O DISMINUCIONES			IMPORTE	%
INGRESOS DE GESTIÓN	17,074.3		17,074.3		3.8	-3.8	
Ingresos por Venta de Bienes y Servicios	17,074.3		17,074.3		3.8	-3.8	
PARTICIPACIONES, APORTACIONES, TRANSFERENCIAS, ASIGNACIONES, SUBSIDIOS Y OTRAS AYUDAS	1,797,266.3	17,074.3	300,854.5	1,513,486.1	1,494,795.1	18,691.0	1.2
Subsidio	1,797,266.3	17,074.3	300,854.5	1,513,486.1	1,494,795.1	18,691.0	1.2
OTROS INGRESOS Y BENEFICIOS		171,384.3		171,384.3	231,685.0	-60,300.7	-35.2
Ingresos Financieros					59.8	-59.8	
Pasivos que se Generen como Resultado de Erogaciones que se Devengan en el Ejercicio Fiscal pero que queden Pendientes de Liquidar al Cierre del Mismo		71,218.3		71,218.3	131,422.2	-60,203.9	-84.5
Ingresos Diversos		100,166.0		100,166.0	100,203.0	-37.0	-0.0
S U B T O T A L	1,814,340.6	188,458.6	317,928.8	1,684,870.4	1,726,483.9	-41,613.5	-2.5
Programa de Acciones para el Desarrollo (PAD)	1,421,864.0			1,421,864.0	1,836,540.7	-414,676.7	-29.2
PAD	1,421,864.0			1,421,864.0	1,836,540.7	-414,676.7	-29.2
T O T A L	3,236,204.6	188,458.6	317,928.8	3,106,734.4	3,563,024.6	-456,290.2	-14.7

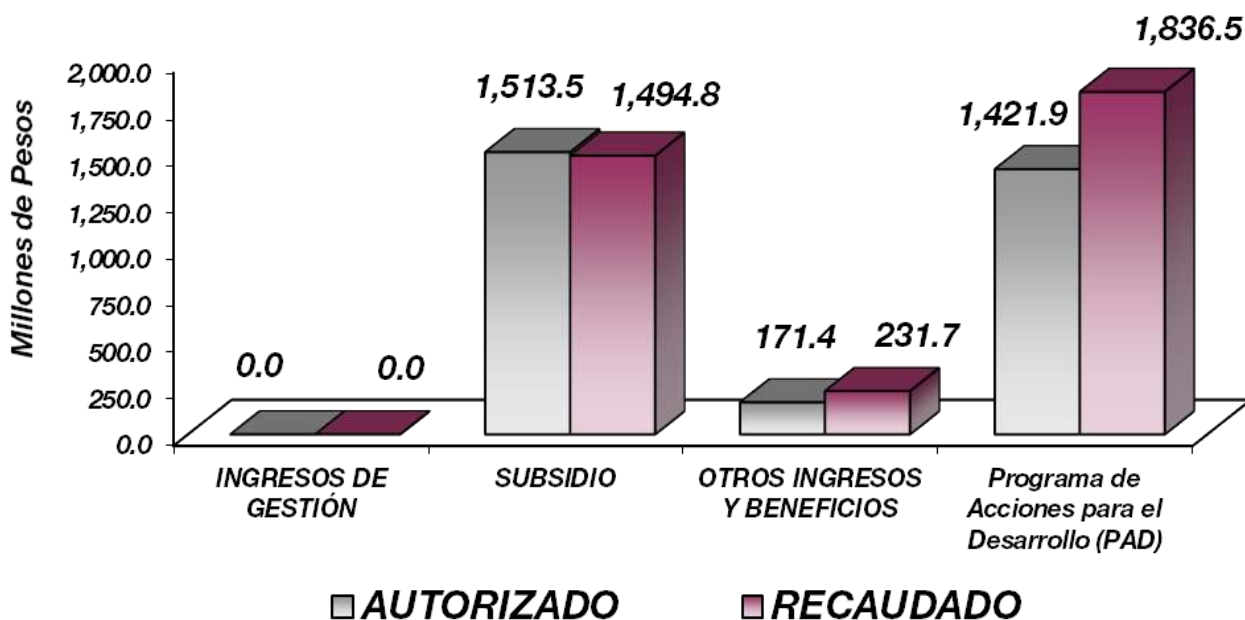

NOTAS AL PRESUPUESTO DE INGRESOS

INGRESOS

Se tuvo un presupuesto previsto de 3 mil 236 millones 204.6 miles de pesos presentando ampliaciones por 188 millones 458.6 miles de pesos y reducciones por 317 millones 928.8 miles de pesos por lo que finalmente resultó un presupuesto autorizado de 3 mil 106 millones 734.4 miles de pesos, de los cuales se logró recaudar 3 mil 563 millones 024.6 miles de pesos, por lo que se tuvo una variación de menos por 456 millones 290.2 miles de pesos lo cual representó más 14.7 por ciento del monto autorizado.

INGRESOS DE GESTIÓN

Se tuvo previsto recaudar 17 millones 074.3 miles de pesos, presentando una reducción por 17 millones 074.3 miles de pesos, ya que dichos recursos fueron depositados a la Caja General del GEM derivado del convenio firmado con la Dirección General de Recaudación.

PARTICIPACIONES, APORTACIONES, TRANSFERENCIAS, ASIGNACIONES, SUBSIDIOS Y OTRAS AYUDAS

Se tuvo previsto recaudar un mil 797 millones 266.3 miles de pesos, presentando ampliaciones por 17 millones 074.3 miles de pesos y reducciones por 300 millones 854.5 miles de pesos, obteniendo un autorizado de un mil 513 millones 486.1 miles de pesos, logrando recaudar un mil 494 millones 795.1 miles de pesos, por lo que se obtuvo una variación de menos 18 millones 691 mil pesos, que representó el 1.2 por ciento del monto autorizado.

OTROS INGRESOS Y BENEFICIOS

Se obtuvieron ampliaciones por 171 millones 384.3 miles de pesos, y se recaudaron por 231 millones 688.5 miles de pesos, por lo que se obtuvo una variación de más por 60 millones 300.7 miles de pesos, que representó menos 35.2 por ciento, en ingreso recaudado corresponde a ingresos financieros, pasivos pendientes de liquidar en Ingresos Diversos.

PROGRAMA DE ACCIONES PARA EL DESARROLLO (PAD)

Se tuvo un autorizado por un mil 421 millones 864 mil pesos, logrando recaudar un mil 836 millones 540.7 miles de pesos, por lo que se tuvo una variación de más por 414 millones 676.7 miles de pesos, lo que representó el 29.2 por ciento respecto al monto autorizado.

SITRAM y TEM

Sistema de Transporte Masivo y Teleférico del Estado de México Estado Analítico del Ejercicio del Presupuesto de Egresos Clasificación por Objeto del Gasto (Capítulo y Concepto) Del 1 de enero al 31 de diciembre de 2020 (Miles de Pesos)						
Concepto	Egresos					Subejercicio 6 = (3 - 4)
	Aprobado 1	Ampliaciones/ Reducciones 2	Modificado 3 = (1 + 2)	Devengado 4	Pagado 5	
Servicios Personales	36,836.4		36,836.4	31,582.2	31,557.8	5,254.2
Remuneraciones al Personal de Carácter Permanente	9,345.8	-973.2	8,372.6	7,873.7	7,873.7	498.9
Remuneraciones al Personal de Carácter Transitorio	9,862.8	-150.2	9,712.6	8,763.9	8,763.9	948.7
Remuneraciones Adicionales y Especiales	9,548.5	-947.7	8,600.8	7,886.3	7,886.3	714.5
Seguridad Social	5,261.5	446.3	5,707.8	4,386.0	4,361.6	1,321.8
Otras Prestaciones Sociales y Económicas	2,817.8	1,280.0	4,097.8	2,327.5	2,327.5	1,770.3
Previsiones						
Pago de Estímulos a Servidores Públicos		344.8	344.8	344.8	344.8	
Materiales y Suministros	2,530.0	2,152.4	4,682.4	3,739.4	3,739.4	943.0
Materiales de Administración, Emisión de Documentos y Artículos Oficiales	1,155.0	-382.5	772.5	484.6	484.6	287.9
Alimentos y Utensilios						
Materias Primas y Materiales de Producción y Comercialización						
Materiales y Artículos de Construcción y de Reparación	10.0	-1.4	8.6	2.1	2.1	6.5
Productos Químicos, Farmacéuticos y de Laboratorio	15.0	2,259.0	2,274.0	2,137.7	2,137.7	136.3
Combustibles, Lubricantes y Aditivos	1,080.0	-72.0	1,008.0	796.5	796.5	211.5
Vestuario, Blancos, Prendas de Protección y Artículos Deportivos	125.0	-5.0	120.0	50.6	50.6	69.4
Materiales y Suministros Para Seguridad						
Herramientas, Refacciones y Accesorios Menores	145.0	354.3	499.3	267.9	267.9	231.4
Servicios Generales	812,561.3	-173,759.4	638,801.9	480,378.8	415,448.1	158,423.1
Servicios Básicos	4,887.0	-1,153.8	3,733.2	1,806.1	1,697.8	1,927.1
Servicios de Arrendamiento	335,297.3	-436.4	334,860.9	234,390.9	196,062.3	100,470.0
Servicios Profesionales, Científicos, Técnicos y Otros Servicios	160,804.6	37,305.7	198,110.3	169,514.3	160,923.3	28,596.0
Servicios Financieros, Bancarios y Comerciales	7,793.5	417.5	8,211.0	6,457.0	3,383.0	1,754.0
Servicios de Instalación, Reparación, Mantenimiento y Conservación	300,058.7	-212,711.4	87,347.3	64,499.9	49,792.7	22,847.4
Servicios de Comunicación Social y Publicidad	741.0	1,849.5	2,590.5	1,824.3	1,822.9	766.2
Servicios de Traslado y Viáticos	570.0	-34.4	535.6	252.4	252.4	283.2
Servicios Oficiales	665.0	-332.5	332.5	0	0	332.5
Otros Servicios Generales	1,744.2	1,336.4	3,080.6	1,633.9	1,513.7	1,446.7
Transferencias, Asignaciones, Subsidios y Otras Ayudas	913,962.9	-92,357.5	821,605.4	820,594.4	754,127.4	1,011.0
Transferencias Internas y Asignaciones al Sector Público						
Transferencias al Resto del Sector Público						
Subsidios y Subvenciones	913,962.9	-92,357.5	821,605.4	820,594.4	754,127.4	1,011.0
Ayudas Sociales						
Pensiones y Jubilaciones						
Transferencias a Fideicomisos, Mandatos y Otros Análogos						
Transferencias a la Seguridad Social						
Donativos						
Transferencias al Exterior						
Bienes Muebles, Inmuebles e Intangibles	48,450.0	63,276.0	111,726.0	100,225.8	100,225.8	11,500.2
Mobiliario y Equipo de Administración	28,500.0	-16,940.0	11,560.0	59.8	59.8	11,500.2
Mobiliario y Equipo Educativo y Recreativo						
Equipo e Instrumental Médico y de Laboratorio						
Vehículos y Equipo de Transporte		100,166.0	100,166.0	100,166.0	100,166.0	
Equipo de Defensa y Seguridad						
Maquinaria, Otros Equipos y Herramientas	19,950.0	-19,950.0				
Activos Biológicos						
Bienes Inmuebles						
Activos Intangibles						
Inversión Pública	1,421,864.0		1,421,864.0	1,384,801.0	1,270,863.4	37,063.0
Obra Pública en Bienes de Dominio Público	1,421,864.0		1,421,864.0	1,384,801.0	1,270,863.4	37,063.0
Obra Pública en Bienes Propios						
Proyectos Productivos y Acciones de Fomento						
Inversiones Financieras y Otras Provisiones						
Inversiones Para el Fomento de Actividades Productivas						
Acciones y Participaciones de Capital						
Compra de Títulos y Valores						
Concesión de Préstamos						
Inversiones en Fideicomisos, Mandatos y Otros Análogos						
Otras Inversiones Financieras						
Provisiones para Contingencias y Otras Erogaciones Especiales						
Participaciones y Aportaciones						
Participaciones						
Aportaciones						
Convenios						
Deuda Pública		71,218.3	71,218.3	71,218.3	71,218.3	
Amortización de la Deuda Pública						
Intereses de la Deuda Pública						
Comisiones de la Deuda Pública						
Gastos de la Deuda Pública						
Costo por Coberturas						
Apoyos Financieros						
Adeudos de Ejercicios Fiscales Anteriores		71,218.3	71,218.3	71,218.3	71,218.3	
Total del Gasto	3,236,204.6	-129,470.2	3,106,734.4	2,892,539.9	2,647,180.2	214,194.5

CUENTA PÚBLICA DEL GOBIERNO, ORGANISMOS AUXILIARES Y AUTÓNOMOS DEL ESTADO DE MÉXICO 2020

Sistema de Transporte Masivo y Teleférico del Estado de México
Estado Analítico del Ejercicio del Presupuesto de Egresos
Clasificación Económica (por Tipo de Gasto)
Del 1 de enero al 31 de diciembre de 2020
(Miles de Pesos)

Concepto	Egresos					Subejercicio 6 = (3 - 4)
	Aprobado	Ampliaciones/ (Reducciones)	Modificado	Devengado	Pagado	
	1	2	3 = (1 + 2)	4	5	
Gasto Corriente	1,765,890.6	- 263,964.5	1,501,926.1	1,336,294.8	1,204,872.7	165,631.3
Gasto de Capital	1,470,314.0	63,276.0	1,533,590.0	1,485,026.8	1,371,089.2	48,563.2
Amortización de la Deuda y Disminución de Pasivos		71,218.3	71,218.3	71,218.3	71,218.3	
Pensiones y Jubilaciones						
Participaciones						
Total del Gasto	3,236,204.6	- 129,470.2	3,106,734.4	2,892,539.9	2,647,180.2	214,194.5

Sistema de Transporte Masivo y Teleférico del Estado de México
Estado Analítico del Ejercicio del Presupuesto de Egresos
Clasificación Administrativa
Del 1 de enero al 31 de diciembre de 2020
(Miles de Pesos)

Concepto	Egresos					Subejercicio 6 = (3 - 4)
	Aprobado	Ampliaciones/ (Reducciones)	Modificado	Devengado	Pagado	
	1	2	3 = (1 + 2)	4	5	
Entidades Paraestatales y Fideicomisos No Empresariales y No Financieros	3,236,204.6	- 129,470.2	3,106,734.4	2,892,539.9	2,647,180.2	214,194.5
Instituciones Públicas de Seguridad Social						
Entidades Paraestatales Empresariales No Financieras con Participación Estatal Mayoritaria						
Fideicomisos Empresariales No Financieros con Participación Estatal Mayoritaria						
Entidades Paraestatales Empresariales Financieras Monetarias con Participación Estatal Mayoritaria						
Entidades Paraestatales Empresariales Financieras No Monetarias con Participación Estatal Mayoritaria						
Fideicomisos Financieros Públicos con Participación Estatal Mayoritaria						
Total del Gasto	3,236,204.6	- 129,470.2	3,106,734.4	2,892,539.9	2,647,180.2	214,194.5

SITRAM y TEM

Sistema de Transporte Masivo y Teleférico del Estado de México
Estado Analítico del Ejercicio del Presupuesto de Egresos
Clasificación Administrativa
Del 1 de enero al 31 de diciembre de 2020
(Miles de Pesos)

Concepto	Egresos					Subejercicio 6 = (3 - 4)
	Aprobado	Ampliaciones/ (Reducciones)	Modificado	Devengado	Pagado	
	1	2	3 = (1 + 2)	4	5	
Sistema de Transporte Masivo y Teleférico del Estado de México (213C03000000000)	3,236,204.6	- 129,470.2	3,106,734.4	2,892,539.9	2,647,180.2	214,194.5
Total del Gasto	3,236,204.6	- 129,470.2	3,106,734.4	2,892,539.9	2,647,180.2	214,194.5

Sistema de Transporte Masivo y Teleférico del Estado de México
Estado Analítico del Ejercicio del Presupuesto de Egresos
Clasificación Administrativa
Del 1 de enero al 31 de diciembre de 2020
(Miles de pesos)

Concepto	Egresos					Subejercicio 6 = (3 - 4)
	Aprobado	Ampliaciones/ (Reducciones)	Modificado	Devengado	Pagado	
	1	2	3 = (1 + 2)	4	5	
Poder Ejecutivo	3,236,204.6	- 129,470.2	3,106,734.4	2,892,539.9	2,647,180.2	214,194.5
Poder Legislativo						
Poder Judicial						
Órganos Autónomos						
Total del Gasto	3,236,204.6	- 129,470.2	3,106,734.4	2,892,539.9	2,647,180.2	214,194.5

CUENTA PÚBLICA DEL GOBIERNO, ORGANISMOS AUXILIARES Y AUTÓNOMOS DEL ESTADO DE MÉXICO 2020

**Sistema de Transporte Masivo y Teleférico del Estado de México
Estado Analítico del Ejercicio del Presupuesto de Egresos
Clasificación Funcional (Finalidad y Función)
Del 1 de enero al 31 de diciembre de 2020
(Miles de Pesos)**

Concepto	Egresos					Subejercicio 6 = (3 - 4)
	Aprobado	Ampliaciones/ (Reducciones)	Modificado	Devengado	Pagado	
	1	2	3 = (1 + 2)	4	5	
Gobierno						
Legislación						
Justicia						
Coordinación de la Política de Gobierno						
Relaciones Exteriores						
Asuntos Financieros y Hacendarios						
Seguridad Nacional						
Asuntos de Orden Público y de Seguridad Interior						
Otros Servicios Generales						
Desarrollo Social						
Protección Ambiental						
Vivienda y Servicios a la Comunidad						
Salud						
Recreación, Cultura y Otras Manifestaciones Sociales						
Educación						
Protección Social						
Otros Asuntos Sociales						
Desarrollo Económico	3,236,204.6	- 200,688.5	3,035,516.1	2,821,321.6	2,575,961.9	214,194.5
Asuntos Económicos, Comerciales y Laborales en General						
Agropecuaria, Silvicultura, Pesca y Caza						
Combustibles y Energía						
Minería, Manufacturas y Construcción						
Transporte						
Comunicaciones	3,236,204.6	- 200,688.5	3,035,516.1	2,821,321.6	2,575,961.9	214,194.5
Turismo						
Ciencia, Tecnología e Innovación						
Otras Industrias y Otros Asuntos Económicos						
Otras no Clasificadas en Funciones Anteriores		71,218.3	71,218.3	71,218.3	71,218.3	
Transacciones de la Deuda Pública / Costo Financiero de la Deuda						
Transferencias, Participaciones y Aportaciones entre Diferentes Niveles y Órdenes de Gobierno						
Saneamiento del Sistema Financiero						
Adeudos de Ejercicios Fiscales Anteriores		71,218.3	71,218.3	71,218.3	71,218.3	
Total del Gasto	3,236,204.6	- 129,470.2	3,106,734.4	2,892,539.9	2,647,180.2	214,194.5

Sistema de Transporte Masivo y Teleférico del Estado de México
Endeudamiento Neto
Del 1 de Enero al 31 de Diciembre de 2020
(Miles de Pesos)

Identificación de Crédito o Instrumento	Contratación/Colocación	Amortización	Endeudamiento Neto
	A	B	C = A - B
Créditos Bancarios			
			-
			-
			-
			-
			-
Total Créditos Bancarios	-	-	-
Otros Instrumentos de Deuda			
			-
			-
			-
			-
Total Otros Instrumentos de Deuda	-	-	-
TOTAL	-	-	-

Sistema de Transporte Masivo y Teleférico del Estado de México
Intereses de la Deuda
Del 1 de Enero al 31 de Diciembre de 2020
(Miles de Pesos)

Identificación de Crédito o Instrumento	Devengado	Pagado
Créditos Bancarios		
Total de Intereses de Créditos Bancarios	-	-
Otros Instrumentos de Deuda		
Total de Intereses de Otros Instrumentos de Deuda	-	-
TOTAL	-	-

CUENTA PÚBLICA DEL GOBIERNO, ORGANISMOS AUXILIARES Y AUTÓNOMOS DEL ESTADO DE MÉXICO 2020

Sistema de Transporte Masivo y Teleférico del Estado de México
EGRESOS POR CAPÍTULO
(Miles de Pesos)

EGRESOS	PRESUPUESTO 2020				EJERCIDO	VARIACIÓN	
	PREVISTO	ASIGNACIONES Y/O AMPLIACIONES	REDUCCIONES Y/O DISMINUCIONES	TOTAL AUTORIZADO		IMPORTE	%
Servicios Personales	36,836.4	3,687.5	3,687.5	36,836.4	31,582.2	5,254.2	14.3
Materiales y Suministros	2,530.0	2,723.9	571.5	4,682.4	3,739.4	943.0	20.1
Servicios Generales	812,561.3	72,180.0	245,939.4	638,801.9	480,378.8	158,423.1	24.8
Transferencias, Asignaciones, Subsidios y Otras Ayudas	913,962.9	30,746.8	123,104.3	821,605.4	820,594.4	1,011.0	.1
Bienes Muebles, Inmuebles e Intangibles	48,450.0	100,226.0	36,950.0	111,726.0	100,225.8	11,500.2	10.3
Deuda Pública		71,218.3		71,218.3	71,218.3		
SUBTOTAL	1,814,340.6	280,782.5	410,252.7	1,684,870.4	1,507,738.9	177,131.5	10.5
Programa de Acciones para el Desarrollo (PAD)	1,421,864.0			1,421,864.0	1,384,801.0	37,063.0	2.6
TOTAL	3,236,204.6	280,782.5	410,252.7	3,106,734.4	2,892,539.9	214,194.5	6.9

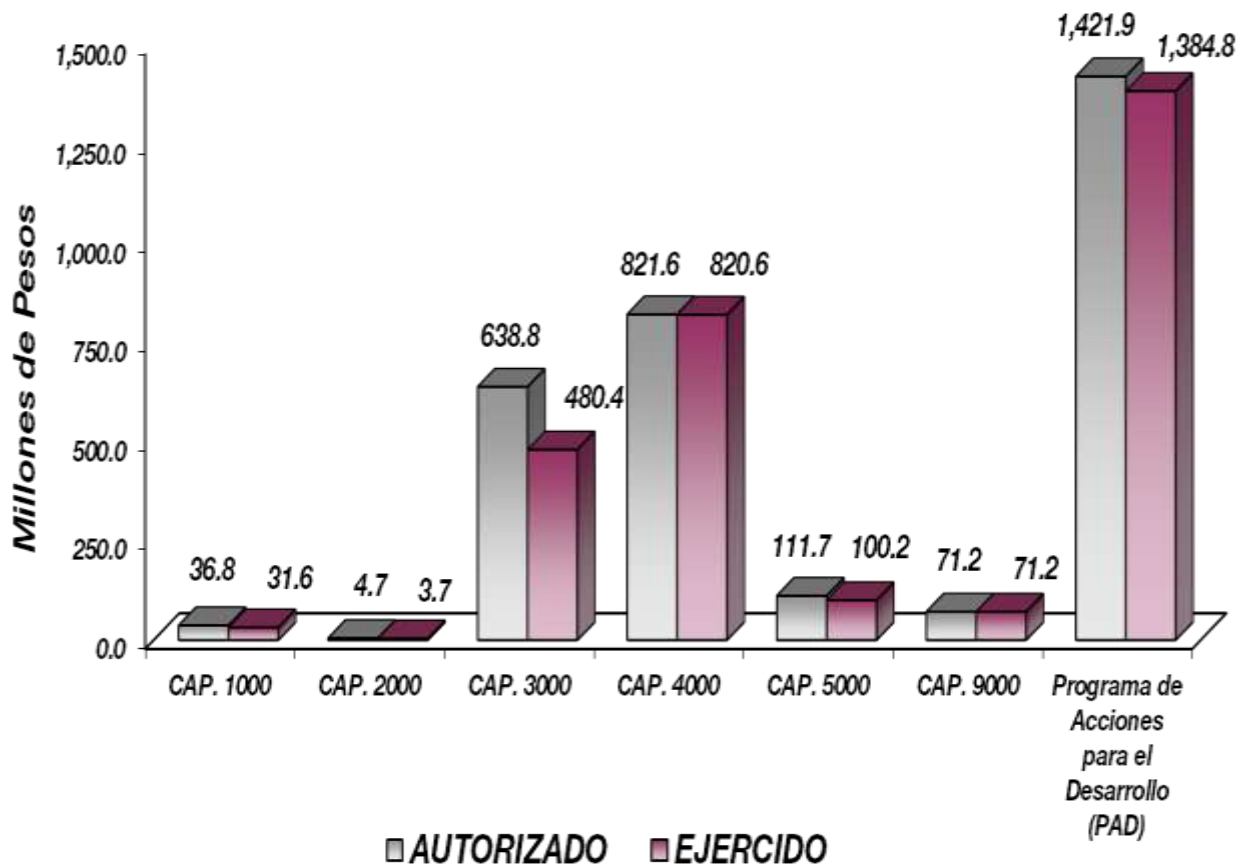

NOTAS AL PRESUPUESTO DE EGRESOS**EGRESOS**

Se autorizaron inicialmente 3 mil 236 millones 204.6 miles de pesos, presentando ampliaciones y reducciones netas de menos por 129 millones 470.2 miles de pesos, resultando un presupuesto modificado de 3 mil 106 millones 734.4 miles de pesos, los cuales se ejercieron 2 mil 892 millones 539.9 miles de pesos, obteniendo una variación de 214 millones 194.5 mil pesos, equivalente al 6.9 por ciento de más respecto al monto autorizado.

SERVICIO PERSONALES

Se obtuvo un autorizado inicialmente de 36 millones 836.4 miles de pesos, de los cuales se ejercieron 31 millones 582.2 miles de pesos, teniendo un subejercicio de 5 millones 254.2 miles de pesos, equivalentes al 14.3 por ciento respecto al monto autorizado.

MATERIALES Y SUMINISTROS

Se obtuvo un autorizado inicial de 2 millones 530 mil pesos, presentando ampliaciones y reducciones netas de más por 2 millones 152.4 miles de pesos, resultando un presupuesto modificado de 4 millones 682.4 miles de pesos, de los cuales se ejercieron 3 millones 739.4 miles de pesos, teniendo un subejercicio de 943 mil pesos, equivalentes al 20.1 por ciento respecto al monto autorizado.

SERVICIOS GENERALES

El presupuesto autorizado inicial de este capítulo fue de 812 millones 561.3 miles de pesos, presentando ampliaciones y reducciones netas de menos por 173 millones 759.4 miles de pesos, presentando un presupuesto modificado de 638 millones 801.9 miles de pesos, de los cuales se ejercieron 480 millones 378.8 miles de pesos, teniendo un subejercicio de 158 millones 423.1 miles de pesos, equivalentes al 24.8 por ciento respecto al monto autorizado.

TRANSFERENCIAS, ASIGNACIONES, SUBSIDIOS Y OTRAS AYUDAS

El presupuesto autorizado inicial de este capítulo fue de 913 millones 962.9 miles de pesos, presentando ampliaciones y reducciones netas de menos por 92 millones 357.5 miles de pesos, resultando un presupuesto modificado de 821 millones 605.4 miles de pesos, de los cuales se ejercieron 820 millones 594.4 miles de pesos, teniendo un subejercicio de un millón 011 mil pesos, equivalentes al 0.1 por ciento respecto al monto autorizado.

BIENES MUEBLES, INMUEBLES E INTANGIBLES

El presupuesto autorizado inicial de este capítulo fue de 48 millones 450 mil pesos, presentando ampliaciones y reducciones netas de más por 63 millones 276 mil pesos, resultando un presupuesto modificado de 111 millones 726 mil pesos. El importe ejercido fue por 100 millones 225.8 miles de pesos obteniendo un subejercicio de 11 millones 500.2 miles de pesos, lo cual representó el 10.3 por ciento, respecto al monto autorizado.

DEUDA PÚBLICA

En este capítulo se autorizó una ampliación por 71 millones 218.3 miles de pesos, ejercidos en su totalidad.

PROGRAMA DE ACCIONES PARA EL DESARROLLO

El presupuesto autorizado inicial de este capítulo fue de un mil 421 millones 864 mil pesos, de los cuales se ejercieron un mil 384 millones 801 mil pesos, teniendo un subejercicio de 37 millones 063 mil pesos, lo que representó el 2.6 por ciento respecto al monto autorizado.

INFORMACIÓN PRESUPUESTAL

Sistema de Transporte Masivo y Teleférico del Estado de México
EGRESOS POR OBJETO DEL GASTO
(Miles de Pesos)

CAPÍTULO Y OBJETO DEL GASTO	PRESUPUESTO 2020					
	PREVISTO	ASIGNACIONES Y/O AMPLIACIONES	REDUCCIONES Y/O DISMINUCIONES	TOTAL AUTORIZADO	EJERCIDO	VARIACIÓN
SERVICIOS PERSONALES	36,836.4	3,687.5	3,687.5	36,836.4	31,582.2	5,254.2
Sueldo Base	9,345.7	3.5	976.7	8,372.5	7,873.7	498.8
Sueldo Base AL Personal Eventual	9,862.8		150.2	9,712.6	8,763.9	948.7
Prima por Años de Servicio	197.9	49.5		247.4	247.5	-.1
Prima Vacacional	312.2	408.8		721.0	532.8	188.2
Aguinaldo	1,434.8	614.1	479.5	1,569.4	1,306.8	262.6
Aguinaldo de Eventuales	1,109.5	24.2		1,133.7	994.8	138.9
Compensación por Retabulación	772.8	12.7	3.8	781.7	729.3	52.4
Gratificación	4,992.5	497.1	2,046.2	3,443.4	3,443.3	.1
Gratificación por Convenio	635.4		28.8	606.6	539.1	67.5
Gratificación por Productividad	82.1			82.1	77.1	5.0
Estudios Superiores	11.4	4.2		15.6	15.5	.1
Aportaciones de Servicio de Salud	2,284.5	189.6		2,474.1	1,963.2	510.9
Aportaciones al Sistema Solidario de Reparto	2,051.8			2,051.8	1,456.7	595.1
Aportaciones del Sistema de Capitalización Individual	406.5			406.5	290.4	116.1
Aportaciones para Financiar los Gastos Generales de Administración del ISSEMyM	199.1	1.0		200.1	171.9	28.2
Aportaciones para Riesgo de Trabajo	248.2	197.6		445.8	445.8	
Seguros y Fianzas	71.3	58.1		129.4	58.1	71.3
Cuotas para Fondo de Retiro	115.0	66.9		181.9	82.3	99.6
Seguro de Separación Individualizado	1,185.5	443.8		1,629.3	610.6	1,018.7
Becas para Hijos de Trabajadores Sindicalizados	70.2	95.6		165.8	106.6	59.2
Días Cívicos y Económicos		143.8		143.8	143.8	
Día del Maestro y del Servidor Público		297.0		297.0	297.0	
Otros Gastos Derivados de Convenio	1,014.4	235.2		1,249.6	710.9	538.7
Viáticos	3.1			3.1	3.1	
Dispensa	429.7		2.3	427.4	373.2	54.2
Reconocimiento a Servidores Públicos		7.0		7.0	7.0	
Estímulos por Puntualidad y Asistencia		337.8		337.8	337.8	
MATERIALES Y SUMINISTROS	2,530.0	2,723.9	571.5	4,682.4	3,739.4	943.0
Enseres de Oficina	400.0	5.0	172.4	232.6	96.1	136.5
Materiales y Útiles para el Procesamiento en Equipos y Bienes Informáticos	655.0	5.5	190.5	470.0	328.0	142.0
Material y Enseres de Limpieza	100.0	80.6	110.7	69.9	60.5	9.4
Material Eléctrico y Electrónico	10.0	1.8	3.2	8.6	2.1	6.5
Medicinas y Productos Farmacéuticos	15.0	2,259.0		2,274.0	2,137.7	136.3
Combustibles, Lubricantes y Aditivos	1,080.0		72.0	1,008.0	796.5	211.5
Vestuario y Uniformes	125.0		5.0	120.0	50.6	69.4
Refacciones, Accesorios y Herramientas	10.0	1.2	2.7	8.5	.3	8.2
Refacciones y Accesorios Menores de Edificios	10.0		5.5	4.5		4.5
Refacciones y Accesorios para Equipo de Cómputo	20.0	60.2	6.3	73.9	60.8	13.1
Refacciones y Accesorios Menores para Equipo de Transporte		200.1		200.1	.1	200.0
Artículos para la Extinción de Incendios	100.0	70.0		170.0	168.5	1.5
Otros Enseres	5.0	40.5	3.2	42.3	38.2	4.1
SERVICIOS GENERALES	812,561.3	72,180.0	245,939.4	638,801.9	480,378.8	158,423.1
Servicio de Energía Eléctrica	3,770.4	48.1	751.4	3,067.1	1,668.2	1,398.9
Servicio de Agua	60.0	3.6	9.2	54.4	16.1	38.3
Servicio de Telefonía Convencional	1,056.6		450.0	606.6	116.6	490.0
Servicios de Acceso a Internet		5.2		5.2	5.2	
Arrendamiento de Edificios y Locales	3,297.3	63.6	500.0	2,860.9	2,364.3	496.6
Arrendamiento de Vehículos	128,000.0			128,000.0	107,898.4	20,101.6
Arrendamiento de Maquinaria y Equipo	204,000.0			204,000.0	124,128.2	79,871.8
Asesorías Asociadas a Convenios o Acuerdos	1,060.9	35.6		1,096.5	107.2	989.3
Servicios Informáticos	1,000.0			1,000.0		1,000.0
Capacitación		279.4		279.4	29.4	250.0
Servicios de Apoyo Administrativo y Fotocopiado	1,280.0			1,280.0	33.7	1,246.3

SITRAM y TEM

CAPÍTULO Y OBJETO DEL GASTO	PRESUPUESTO 2020					
	PREVISTO	ASIGNACIONES Y/O AMPLIACIONES	REDUCCIONES Y/O DISMINUCIONES	TOTAL AUTORIZADO	EJERCIDO	VARIACIÓN
Impresiones de Documentos Oficiales para la Prestación de Servicios Públicos, Identificación, Formatos Administrativos y Fiscal		389.4		389.4	349.7	39.7
Servicios de Impresión de Documentos Oficiales	504.0	842.9	33.6	1,313.3	885.6	427.7
Servicios de Vigilancia	156,959.7		5,000.0	151,959.7	133,632.4	18,327.3
Servicios Profesionales		40,594.5	72.6	40,521.9	34,476.2	6,045.7
Servicios Bancarios y Financieros	600.0		119.5	480.5	17.6	462.9
Seguros de Responsabilidad Patrimonial y Fianzas	600.0		40.0	560.0		560.0
Seguros y Fianzas	6,200.0	457.8		6,657.8	6,273.1	384.7
Fletes y Maniobras	393.5	119.2		512.7	166.3	346.4
Reparación y Mantenimiento de Inmuebles	148,375.1		87,943.7	60,431.4	38,981.7	21,449.7
Reparación, Mantenimiento e Instalación de Mobiliario y Equipo de Oficina	150,501.6	105.1	150,000.0	606.7	306.7	300.0
Reparación, Instalación y Mantenimiento de Bienes Informáticos						
Microfilmación y Tecnologías de la Información	360.0	28.0	213.0	175.0	27.7	147.3
Reparación y Mantenimiento de Vehículos Terrestres, Aéreos y Lacustres	342.0	14,755.9	22.8	15,075.1	14,001.6	1,073.5
Servicios de Lavandería, Limpieza e Higiene	480.0	10,849.1		11,329.1	11,182.3	146.8
Publicaciones Oficiales y de Información en General para Difusión	570.0	36.1	338.0	268.1	64.5	203.6
Servicios de Creatividad, Reproducción y Producción de Publicidad, Excepto Internet		2,151.4		2,151.4	1,759.7	391.7
Otros Servicios de Información	171.0			171.0		171.0
Transportación Aérea	57.0			57.0		57.0
Gastos de Traslado por Vía Terrestre	513.0		34.4	478.6	252.4	226.2
Congresos y Convenciones	665.0		332.5	332.5		332.5
Otros Impuestos y Derechos	60.0	1,386.5	4.0	1,442.5	744.2	698.3
Impuesto sobre Erogaciones por Remuneraciones al Trabajo Personal	1,000.0	17.5	68.0	949.5	806.2	143.3
Gastos de Servicios Menores	684.2	11.1	6.7	688.6	83.6	605.0
TRANSFERENCIAS, ASIGNACIONES, SUBSIDIOS Y OTRAS AYUDAS	913,962.9	30,746.8	123,104.3	821,605.4	820,594.4	1,011.0
Gastos Relacionados con Actividades Culturales, Deportivas y de Ayuda Extraordinaria	913,962.9	30,746.8	123,104.3	821,605.4	820,594.4	1,011.0
BIENES MUEBLES, INMUEBLES E INTANGIBLES	48,450.0	100,226.0	36,950.0	111,726.0	100,225.8	11,500.2
Muebles y Enseres	28,500.0	60.0	17,000.0	11,560.0	59.8	11,500.2
Otros Bienes Muebles	19,950.0		19,950.0			
Vehículos y Equipo de Transporte Terrestre		100,166.0		100,166.0	100,166.0	
DEUDA PÚBLICA		71,218.3		71,218.3	71,218.3	
Por Ejercicios Anteriores		71,218.3		71,218.3	71,218.3	
SUBTOTAL	1,814,340.6	280,782.5	410,252.7	1,684,870.4	1,507,738.9	177,131.5
INVERSIÓN PÚBLICA	1,421,864.0			1,421,864.0	1,384,801.0	37,063.0
Programa de Acciones para el Desarrollo (PAD)	1,421,864.0			1,421,864.0	1,384,801.0	37,063.0
T O T A L	3,236,204.6	280,782.5	410,252.7	3,106,734.4	2,892,539.9	214,194.5

INFORMACIÓN PROGRAMÁTICA

SITRAM y TEM

Sistema de Transporte Masivo y Teleférico del Estado de México
Gasto por Categoría Programática
Del 1 de Enero al 31 de Diciembre de 2020
(Miles de Pesos)

Concepto	Egresos					Subejercicio 6=(3 - 4)
	Aprobado	Ampliaciones/(Reducciones)	Modificado	Devengado	Pagado	
	1	2	3=(1 + 2)	4	5	
Programas	3,236,204.6	- 200,688.5	3,035,516.1	2,821,321.6	2,575,961.9	214,194.5
Subsidios: Sector Social y Privado o Entidades Federativas y Municipios						
Sujetos a Reglas de Operación						
Otros Subsidios						
Desempeño de las Funciones	3,236,204.6	- 200,688.5	3,035,516.1	2,821,321.6	2,575,961.9	214,194.5
Prestación de Servicios Públicos	1,814,340.6	- 200,688.5	1,613,652.1	1,336,294.8	1,204,872.7	277,357.3
Provisión de Bienes Públicos						
Planeación, Seguimiento y Evaluación de Políticas Públicas						
Promoción y Fomento						
Regulación y Supervisión						
Funciones de las Fuerzas Armadas (Únicamente Gobierno Federal)						
Específicos						
Proyectos de Inversión	1,421,864.0		1,421,864.0	1,485,026.8	1,371,089.2	63,162.8
Administrativos y de Apoyo						
Apoyo al Proceso Presupuestario y para Mejorar la Eficiencia Institucional						
Apoyo a la Función Pública y al Mejoramiento de la Gestión						
Operaciones Ajenas						
Compromisos						
Obligaciones de Cumplimiento de Resolución Jurisdiccional						
Desastres Naturales						
Obligaciones						
Pensiones y Jubilaciones						
Aportaciones a la Seguridad Social						
Aportaciones a Fondos de Estabilización						
Aportaciones a Fondos de Inversión y Reestructura de Pensiones						
Programa de Gasto Federalizado (Gobierno Federal)						
Gasto Federalizado						
Participaciones a Entidades Federativas y Municipios						
Costo Financiero, Deuda o Apoyos a Deudores y Ahorradores de la Banca						
Adeudos de Ejercicios Fiscales Anteriores		71,218.3	71,218.3	71,218.3	71,218.3	
Total del Gasto	3,236,204.6	- 129,470.2	3,106,734.4	2,892,539.9	2,647,180.2	214,194.5

El Plan de Desarrollo del Estado de México 2017-2023, es un instrumento prospectivo con una visión hacia 2030. En él se concentran las bases para la elaboración de los programas sectoriales, especiales y regionales que delinearán de manera más puntual y detallada los pasos para el cumplimiento de los objetivos establecidos, así como los planes específicos de inversión que permitirán realizar la proyección de los recursos financieros. Este esfuerzo colectivo plasma los retos y desafíos de la agenda gubernamental con un profundo sentido de responsabilidad y con el compromiso de lograr un desarrollo democrático.

PILAR TERRITORIAL

Crear comunidades sustentables y resilientes. Toda sociedad requiere producir bienes y servicios para satisfacer diversas necesidades y crear un entorno de orden, bienestar y oportunidad. La elaboración de estos satisfactores requiere de mano de obra, maquinaria, infraestructura y recursos naturales como: agua, suelo, energía, flora y fauna silvestre. Es responsabilidad gubernamental vigilar que se preserven los servicios que el medio ambiente brinda en soporte al desarrollo de las actividades humanas, en particular la recarga natural de los mantos acuíferos, el control de la erosión de suelos y las emisiones contaminantes, el manejo correcto de residuos sólidos y la promoción de la producción y el consumo de bienes y servicios sustentables en el Estado de México. Todo ello, en un entorno de ciudades y comunidades resilientes y sostenibles tanto en el ámbito urbano como en el rural. Diagnóstico: Energía asequible y no contaminante.

GOBIERNO CAPAZ Y RESPONSABLE

El reto de los gobiernos actuales versa sobre la eficacia en solucionar los problemas endémicos que aquejan a las sociedades modernas y uno de los mayores retos es hacerlo con apego al Estado de Derecho, ya que éste aporta las normas y los valores fundamentales que rigen la convivencia social, así como los derechos y obligaciones de los actores sociales y políticos.

Sistema de Transporte Masivo y Teleférico del Estado de México							
EGRESOS POR PILAR Y/O EJE TRANSVERSAL							
(Miles de Pesos)							
PILAR Y/O EJE TRANSVERSAL	P R E S U P U E S T O 2 0 2 0					VARIACIÓN	
	PREVISTO	ASIGNACIONES Y/O AMPLIACIONES	REDUCCIONES Y/O DISMINUCIONES	TOTAL AUTORIZADO	EJERCIDO	IMPORTE	%
Pilar Territorial	3,236,204.6	209,564.2	410,252.7	3,035,516.1	2,821,321.6	214,194.5	7.1
Gobierno Capaz y Responsable		71,218.3		71,218.3	71,218.3		
T O T A L	3,236,204.6	280,782.5	410,252.7	3,106,734.4	2,892,539.9	214,194.5	6.9
	=====	=====	=====	=====	=====	=====	=====

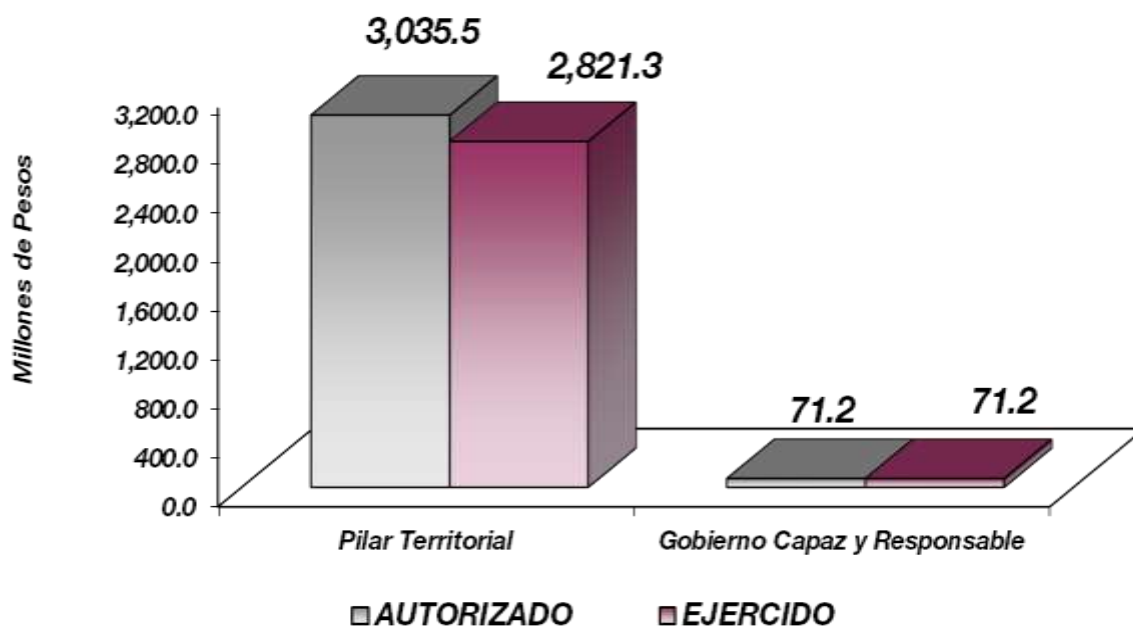

FINALIDAD

DESARROLLO ECONÓMICO

Los recursos para esta finalidad, representan las previsiones para las funciones necesarios como: Combustibles y Energía, Tecnología e innovación entre otras, con lo que se fortalecen las acciones para alcanzar las Metas Nacionales México Próspero y México con Responsabilidad Global.

Sistema de Transporte Masivo y Teleférico del Estado de México							
Egresos por Programa (Miles de Pesos)							
PROGRAMA	PREVISTO	PRESUPUESTO 2020		TOTAL AUTORIZADO	EJERCIDO	VARIACIÓN	
		ASIGNACIONES Y/O AMPLIACIONES	REDUCCIONES Y/O DISMINUCIONES			IMPORTE	%
Modernización de las Comunicaciones del Transporte Terrestre	3,236,204.6	209,564.2	410,252.7	3,035,516.1	2,821,321.6	214,194.5	7.1
Previsiones para el Pago de Adeudos de Ejercicios Fiscales Anteriores		71,218.3		71,218.3	71,218.3		
TOTAL	3,236,204.6	280,782.5	410,252.7	3,106,734.4	2,892,539.9	214,194.5	6.9
	=====	=====	=====	=====	=====	=====	

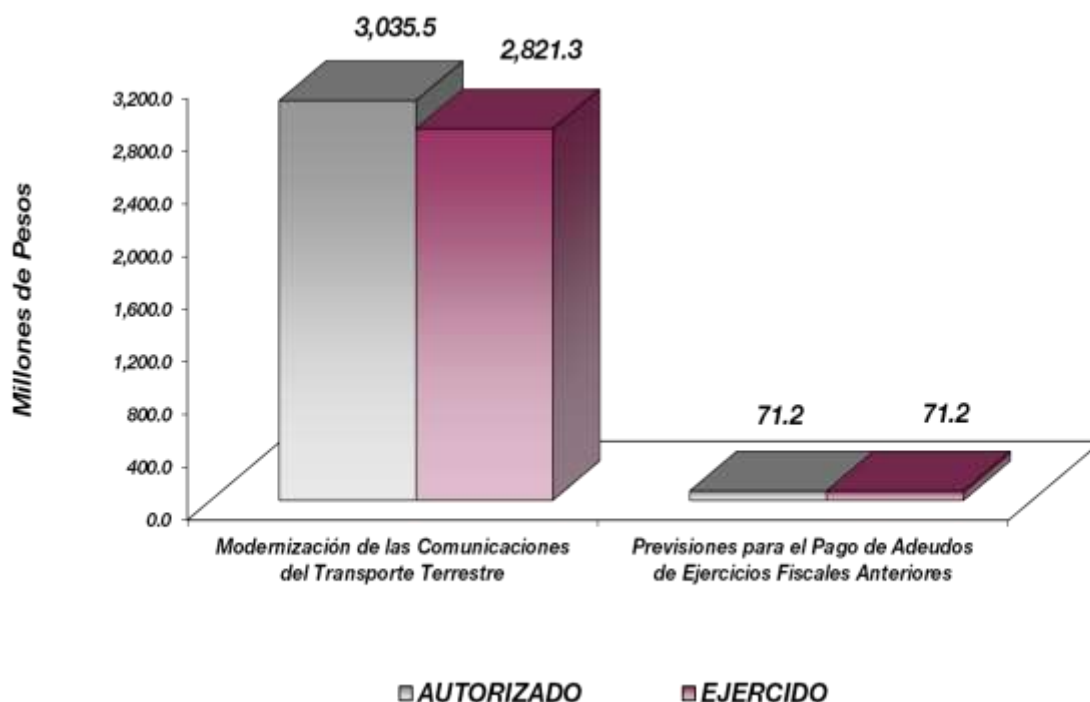

AVANCE OPERATIVO-PROGRAMÁTICO Y PRESUPUESTAL

DESARROLLO ECONÓMICO

MODERNIZACIÓN DEL TRANSPORTE MASIVO

030501020101 INFRAESTRUCTURA DE TRANSPORTE MASIVO

Respecto a la meta de gestión y seguimiento de proyectos o acciones, se logró cumplir con la meta al 100 por ciento de lo programado.

Respecto a colocar el señalamiento sobre carriles confinados, se logró cumplir con la meta al 98.8 por ciento de lo programado.

Respecto al mantenimiento de carriles confinados, se logró cumplir con la meta al 100.3 por ciento de lo programado.

030501020102 EQUIPOS Y MATERIAL RODANTE DE TRANSPORTE MASIVO

Respecto a realizar la supervisión del mantenimiento del material rodante (Unidades BRT) del Mexibús Línea 1 ("Cd. Azteca - Tecamac"), se elaboraron 366 informes, logrando cumplir con la meta al 100 por ciento de lo programado.

Respecto a realizar la supervisión del mantenimiento al material rodante (unidades BRT) del Servicio Provisional "Indios Verdes - Las Américas" próximamente IV "Indios Verdes - Tlalnepantla - Ecatepec - Tecámac" se elaboraron 366 informes, logrando cumplir con la meta al 100 por ciento de lo programado.

Respecto a la supervisión del mantenimiento en las instalaciones fijas, estaciones, terminales, patios y puestos de control del Mexibús Línea I ("Cd. Azteca - Tecámac"), se elaboraron 366 informes cumpliendo el 100 por ciento de la meta programada.

Respecto a realizar la supervisión del mantenimiento del Material Rodante (Unidades BRT) del Mexibús Línea III (Chimalhuacán - Nezahualcóyotl - Pantitlán), se elaboraron 366 informes, logrando cumplir con la meta al 100 por ciento de lo programado.

Respecto a realizar la supervisión del mantenimiento del Material Rodante (Unidades BRT) del Mexibús Línea II (Lechería - Coacalco – Plaza las Américas), se elaboraron 366 informes, logrando cumplir con la meta al 100 por ciento de lo programado.

Respecto a realizar la supervisar el mantenimiento de las cabinas del Mexicable Ecatepec "Santa Clara - La Cañada", se elaboraron 366 informes, logrando cumplir con la meta al 100 por ciento de lo programado.

Respecto a la supervisión del mantenimiento en las instalaciones de obra civil, electromecánicas y centros de control del Mexicable Ecatepec, "Santa Clara la Cañada" se elaboraron 366 informes, logrando cumplir con la meta al 100 por ciento de lo programado.

Respecto de realizar la supervisión del mantenimiento en las instalaciones del servicio provisional "Indios Verdes - Las Américas" próximamente Mexibús IV "Indios Verdes - Tlalnepantla - Ecatepec - Tecámac", se elaboraron 366 informes, logrando cumplir con la meta al 100 por ciento de lo programado.

Respecto a la supervisión del mantenimiento en las instalaciones fijas, estaciones, terminales, patios y puestos de control del Mexibús Línea II (Lechería - Coacalco – Plaza las Américas), se elaboraron 366 informes cumpliendo al 100 por ciento de la meta programada.

Respecto a la supervisión del mantenimiento en las instalaciones fijas, estaciones, terminales, patios y puestos de control del Mexibús Línea III (Chimalhuacán - Nezahualcóyotl - Pantitlán), se elaboraron 366 informes, logrando cumplir con la meta al 100 por ciento de lo programado.

030501020103 CONCESIONES DE TRANSPORTE MASIVO

Respecto de asistir a sesiones de Comités Técnicos de Fideicomiso y verificar el pago de diferencial a la tarifa y kilómetros recorridos en las líneas del Mexibús y las erogaciones realizadas en las, se realizaron 148 actas, logrando cumplir con la meta al 102.8 por ciento de lo programado.

Respecto a verificar los reportes referentes a usuarios transportados para el pago del diferencial por garantía mínima de aforo de Mexicable Ecatepec, se realizaron 12 reportes, logrando cumplir el 100 por ciento de lo programado.

Respecto a la gestión para desarrollar e implementar sistemas de transporte masivo tipo BRT, se realizaron 2 gestiones, logrando cumplir con la meta al 100 por ciento de lo programado.

PROGRAMA DE ACCIONES PARA EL DESARROLLO (PAD)

ESTUDIO TÉCNICO PARA EVALUAR EL PROYECTO DE IMPLANTACIÓN DEL TELEFÉRICO NAUCALPAN

Estudio para optimizar las rutas de transporte y crear corredores que alimente al Tren Interurbano. México – Toluca.

CONSTRUCCIÓN DE LA EXTENSIÓN DEL MEXICABLE ECATEPEC – TLALNEPANTLA

Promover el Desarrollo de un Sistema de Transporte Masivo tipo Teleférico en los municipios de Morelos y Tlalnepantla.

OBRAS DE MEJORAMIENTO VIAL PARA LA PUESTA EN OPERACIÓN DE MEXIBUS IV

Realización de Obras de Mejoramiento Vial para la puesta en operación de Mexibus IV por encargo a la Junta de Caminos del Estado de México.

INSTALACIÓN DE LA ESTACIÓN PROVISIONAL INDIOS VERDES DEL SISTEMA MEXIBUS LÍNEA IV

La construcción para la modernización para la CETRAM Indios Verdes abarcará unos meses y se deriva en diferentes etapas.

030501020104 OPERACIÓN Y MANTENIMIENTO DE TRANSPORTE MASIVO

Con la finalidad de verificar la medición de pasajeros del Servicio Provisional "Indios Verdes - Las Américas" próximamente Mexibús IV "Indios Verdes -Tlalnepantla -Ecatepec - Tecámac" se realizaron las conciliaciones correspondientes con los concesionarios de operación y de infraestructura llegando así a la cantidad de 2,263,876 usuarios, cumpliendo con el 72.1 por ciento de lo programado. El 20 de marzo el Gobernador del Estado de México, Alfredo Del Mazo Maza, informó que a partir del 23 de marzo se iniciaría formalmente la cuarentena por el brote del COVID-19. Independiente a esto varias empresas, escuelas y negocios diversos iniciaron este proceso días antes de este anuncio, lo que generó una disminución considerable para la captación de usuarios de los Sistemas de Transporte Masivo.

Con la finalidad de realizar la supervisión de la operación de la infraestructura del Mexicable Ecatepec "Santa Clara - La Cañada", se realizaron 366 verificaciones, cumpliendo al 100 por ciento lo programado.

Con la finalidad de Verificar el cumplimiento de los kilómetros recorridos de las cabinas del Mexicable Ecatepec "Santa Clara - La Cañada", se realizaron las conciliaciones correspondientes con el concesionario llegando a la cantidad de 11,418,406 kilómetros, cumpliendo con el 81.7 por ciento de lo programado; El 20 de marzo el Gobernador del Estado de México, Alfredo Del Mazo Maza, informó que a partir del 23 de marzo se iniciaría formalmente la cuarentena por el brote del COVID-19.

Independiente a esto varias empresas, escuelas y negocios diversos iniciaron este proceso días antes de este anuncio, lo que generó una disminución considerable para la captación de usuarios de los Sistemas de Transporte Masivo.

Con el propósito de Verificar la medición de pasajeros del Mexicable Ecatepec "Santa Clara - La Cañada" se realizaron las conciliaciones correspondientes con el concesionario llegando así a la cantidad de 3,785,517 usuarios, cumpliendo con el 67.1 por ciento de lo programado.

Con el propósito de Realizar la supervisión de la operación de la infraestructura del Servicio Provisional "Indios Verdes - Las Américas" próximamente Mexibús IV "Indios Verdes - Tlalnepantla - Ecatepec - Tecámac" realizándose 350 supervisiones, cumpliendo con el 95.6 por ciento de lo programado, se tuvo esta variación debido a que fue suspendido el servicio provisional para empezar con la pruebas pre operativas del Mexibús IV.

Con el propósito de Verificar el cumplimiento de los kilómetros recorridos de las unidades BRT del Servicio Provisional "Indios Verdes - Las Américas" próximamente Mexibús IV "Indios Verdes - Tlalnepantla - Ecatepec - Tecámac" se realizaron las conciliaciones correspondientes con los concesionarios de operación y de infraestructura llegando así a la cantidad de 1,476,962 kilómetros, cumpliendo con el 47 por ciento de lo programado. El 20 de marzo el Gobernador del Estado de México, Alfredo Del Mazo Maza, informó que a partir del 23 de marzo se iniciaría formalmente la cuarentena por el brote del COVID-19.

Independiente a esto varias empresas, escuelas y negocios diversos iniciaron este proceso días antes de este anuncio, lo que generó una disminución considerable para la captación de usuarios de los Sistemas de Transporte Masivo.

Con el propósito de verificar y apoyar la operación de la Concesión del Mexipuerto de Cuatro Caminos, se elaboraron 366 reportes cumpliendo con el 100 por ciento de lo programado.

Con el propósito de verificar y apoyar la operación de la Estación de la Transferencia Modal de La Paz, se realizaron 366 reportes, cumpliendo al 100 por ciento lo programado.

Con el propósito de revisar los reportes de operación de la concesión del Mexipuerto Ciudad Azteca, se realizaron 366 reportes, cumpliendo al 100 por ciento lo programado.

Con la finalidad de realizar la supervisión de la operación de la infraestructura del Mexibús III "Chimalhuacán Nezahualcóyotl Pantitlán", se elaboraron 366 informes, logrando la meta al 100 por ciento de lo programado.

Con la finalidad Realizar la supervisión de la operación de la infraestructura del Mexibús II "Lechería - Coacalco - Plaza Las Américas", se elaboraron 366 informes, logrando la meta al 100 por ciento de lo programado.

Con la finalidad de Realizar la supervisión de la operación de la infraestructura del Mexibús I "Cd. Azteca - Tecámac" se realizaron 366 informes, logrando la meta al 100 por ciento de lo programado.

Con el propósito de Verificar el cumplimiento de los kilómetros recorridos de las unidades BRT del Mexibús III "Chimalhuacán Nezahualcóyotl Pantitlán" se realizaron las conciliaciones correspondientes con los concesionarios de operación y de infraestructura llegando así a la cantidad de 6,444,367 kilómetros, cumpliendo con el 107 por ciento de lo programado.

Con el propósito de Verificar el cumplimiento de los kilómetros recorridos de las unidades BRT del Mexibús II "Lechería - Coacalco - Plaza Las Américas" se realizaron las conciliaciones correspondientes con los concesionarios de operación y de infraestructura llegando así a la cantidad de 8,396,496 kilómetros, cumpliendo con el 100 por ciento de lo programado.

Con el propósito de Verificar el cumplimiento de los kilómetros recorridos de las unidades BRT del Mexibús I "Cd. Azteca - Tecámac" se realizaron las conciliaciones correspondientes con los concesionarios de operación y de infraestructura llegando así a la cantidad de 7,288,263 kilómetros, cumpliendo con el 98.8 por ciento de lo programado.

Con el propósito de verificar la medición de pasajeros del Mexibús Línea III (Chimalhuacán- Nezahualcóyotl- Pantitlán) se realizaron las conciliaciones correspondientes con los concesionarios de operación y de infraestructura llegando así a la cantidad de 17,638 526 usuarios, cumpliendo con el 66 por ciento de lo programado. El 20 de marzo el Gobernador del Estado de México, Alfredo Del Mazo Maza, informó que a partir del 23 de marzo se iniciaría formalmente la cuarentena por el brote del COVID-19.

Independiente a esto varias empresas, escuelas y negocios diversos iniciaron este proceso días antes de este anuncio, lo que generó una disminución considerable para la captación de usuarios de los Sistemas de Transporte Masivo.

Con el propósito de verificar la medición de pasajeros del Mexibús Línea II ("Lechería - Coacalco - Plaza Las Américas") se realizaron las conciliaciones correspondientes con los concesionarios de operación y de infraestructura llegando así a la cantidad de 18,589,845 usuarios, cumpliendo con el 54.9 por ciento de lo programado. El 20 de marzo el Gobernador del Estado de México, Alfredo Del Mazo Maza, informó que a partir del 23 de marzo se iniciaría formalmente la cuarentena por el brote del COVID-19. Independiente a esto varias empresas, escuelas y negocios diversos iniciaron este proceso días antes de este anuncio, lo que generó una disminución considerable para la captación de usuarios de los Sistemas de Transporte Masivo.

Con el propósito de verificar la medición de pasajeros del Mexibús Línea I (Ciudad Azteca - Tecámac) se realizaron las conciliaciones correspondientes con los concesionarios de operación y de infraestructura llegando así a la cantidad de 21,263,045 de usuarios, cumpliendo con el 51.8 por ciento de lo programado. El 20 de marzo el Gobernador del Estado de México, Alfredo Del Mazo Maza, informó que a partir del 23 de marzo se iniciaría formalmente la cuarentena por el brote del COVID-19. Independiente a esto varias empresas, escuelas y negocios diversos iniciaron este proceso días antes de este anuncio, lo que generó una disminución considerable para la captación de usuarios de los Sistemas de Transporte Masivo.

Programa de Acciones para el Desarrollo (PAD)

Se llevó a cabo el Estudio para la construcción de la Infraestructura y Equipamiento Necesario y para el Funcionamiento de un corredor de Transporte Público de Mediana Capacidad.

Se llevó a cabo la Implantación de la Infraestructura de Inclusión Social es factible de este, el punto de vista socioeconómica ya que tiene beneficios en materia de accesibilidad a las estaciones del Mexibus en sus 3 líneas.

SITRAM y TEM

Sistema de Transporte Masivo y Teleférico del Estado de México													
Avance Operativo - Programático y Presupuestal													
Enero - Diciembre de 2020													
					M E T A S			PRESUPUESTO 2020 (de Pesos)		(Miles			
FIN	FUN	SF	PP	SP	Pr	DESCRIPCIÓN	UNIDAD DE MEDIDA	PROGRAMADO	ALCANZADO	AVANCE %	AUTORIZADO ANUAL	EJERCIDO	%
GOBIERNO													
SECRETARÍA DE MOVILIDAD													
MODERNIZACIÓN DEL TRANSPORTE MASIVO													
03	05	01	02	01	01	INFRAESTRUCTURA DE TRANSPORTE MASIVO					1,857,444.2	1,709,808.9	92.1
						Gestionar y dar seguimiento a proyectos o acciones.	Documento	20	20	100			
						Colocar señalamiento sobre carriles confinados.	Acción	84	83	98.8			
						Realizar mantenimiento a carriles confinados.	Kilómetro	40,000	40,120	100.3			
03	05	01	02	01	02	EQUIPOS Y MATERIAL RODANTE DE TRANSPORTE MASIVO					263,396.1	232,651.4	88.3
						Realizar la supervisión del mantenimiento al material rodante (Unidades BRT) del Mexibús I "Cd. Azteca - Tecámac".	Informe	366	366	100			
						Realizar la supervisión del mantenimiento al material rodante (unidades BRT) del Servicio Provisional "Indios Verdes - Las Américas" próximamente Mexibús IV "Indios Verdes - Tlalhepanitla - Ecatepec - Tecámac".	Informe	366	366	100			
						Realizar la supervisión del mantenimiento en las instalaciones fijas, estaciones, terminales, patios y puesto de control del Mexibús I "Cd. Azteca - Tecámac" terminales, patios y puesto de control del Mexibús I "Cd. Azteca - Tecámac".	Informe	366	366	100			
						Realizar la supervisión del mantenimiento al material rodante (Unidades BRT) del Mexibús III "Chimalhuacán - Nezahualcóyotl - Pantitlán".	Informe	366	366	100			
						Realizar la supervisión del mantenimiento al material rodante (Unidades BRT) del Mexibús II "Lechería - Coacalco - Plaza Las Américas".	Informe	366	366	100			
						Supervisar el mantenimiento de las cabinas del Mexicable Ecatepec "Santa Clara - La Cañada".	Informe	366	366	100			
						Supervisar el mantenimiento de las instalaciones de obra civil, electromecánicas y centro de control del Mexicable Ecatepec "Santa Clara - La Cañada".	Informe	366	366	100			
						Realizar la supervisión del mantenimiento en las instalaciones del servicio provisional "Indios Verdes - Las Américas" próximamente Mexibús IV "Indios Verdes - Tlalhepanitla - Ecatepec - Tecámac".	Informe	366	366	100			
						Realizar la supervisión del mantenimiento en las instalaciones fijas, estaciones, terminales, patios y puesto de control del Mexibús II "Lechería - Coacalco - Plaza Las Américas".	Informe	366	366	100			
						Realizar la supervisión del mantenimiento en las instalaciones fijas, estaciones, terminales, patios y puesto de control del Mexibús III "Chimalhuacán Nezahualcóyotl Pantitlán".	Informe	366	366	100			
03	05	01	02	01	03	CONCESIONES DE TRANSPORTE MASIVO					14,842.3	11,264.3	75.9
						Asistir a sesiones de Comités Técnicos de Fideicomiso y verificar el pago de diferencial a la tarifa y kilómetros recorridos en las líneas del Mexibús y las erogaciones realizadas en las mismas.	Acta	144	148	102.8			
						Verificar los reportes referentes a usuarios transportados para el pago del diferencial por garantía mínima de aforo de Mexicable Ecatepec.	Reporte	12	12	100			
						Realizar la gestión para la implementación de sistemas de transporte masivo.	Gestión	2	2	100			

CUENTA PÚBLICA DEL GOBIERNO, ORGANISMOS AUXILIARES Y AUTÓNOMOS DEL ESTADO DE MÉXICO 2020

FIN	FUN	SF	PP	SP	Pr	DESCRIPCIÓN	UNIDAD DE MEDIDA	M E T A S			P R E S U P U E S T O 2 0 2 0 de Pesos)		(Miles
								PROGRAMADO	ALCANZADO	AVANCE %	AUTORIZADO ANUAL	EJERCIDO	%
03	05	01	02	01	04	OPERACIÓN Y MANTENIMIENTO DE TRANSPORTE MASIVO					899,833.5	867,597.0	96.4
						Verificar la medición de pasajeros del Servicio Provisional "Indios Verdes - Las Américas" próximamente Mexibús IV "Indios Verdes - Tlalhepanlta - Ecatepec - Tecámac".	Usuario	3,141,143	2,263,876	72.1			
						Realizar la supervisión de la operación de la infraestructura del Mexicable Ecatepec "Santa Clara - La Cañada".	Supervisión	366	366	100			
						Verificar el cumplimiento de los kilómetros recorridos de las cabinas del Mexicable Ecatepec "Santa Clara - La Cañada".	Kilómetro	13,975,553	11,418,406	81.7			
						Verificar la medición de pasajeros del Mexicable Ecatepec "Santa Clara - La Cañada".	Usuario	5,638,330	3,785,517	67.1			
						Realizar la supervisión de la operación de la infraestructura del Servicio Provisional "Indios Verdes - Las Américas" próximamente Mexibús IV "Indios Verdes - Tlalhepanlta - Ecatepec - Tecámac".	Supervisión	366	350	95.6			
						Verificar el cumplimiento de los kilómetros recorridos de las unidades BRT del Servicio Provisional "Indios Verdes - Las Américas" próximamente Mexibús IV "Indios Verdes - Tlalhepanlta - Ecatepec - Tecámac".	Kilómetro	3,142,853	1,476,962	47			
						Revisión de los reportes de operación de la concesión del Mexpuerto Cuatro Caminos.	Supervisión	366	366	100			
						Verificar y apoyar la operación de la Estación de Transferencia Modal de La Paz.	Supervisión	366	366	100			
						Revisar los reportes de operación de la concesión del Mexpuerto Ciudad Azteca.	Reporte	366	366	100			
						Realizar la supervisión de la operación de la infraestructura del Mexibús III "Chimalhuacán Nezahualcóyotl Pantitlán".	Supervisión	366	366	100			
						Realizar la supervisión de la operación de la infraestructura del Mexibús II "Lechería - Coacalco - Plaza Las Américas".	Supervisión	366	366	100			
						Realizar la supervisión de la operación de la infraestructura del Mexibús I "Cd. Azteca - Tecámac".	Supervisión	366	366	100			
						Verificar el cumplimiento de los kilómetros recorridos de las unidades BRT del Mexibús III "Chimalhuacán Nezahualcóyotl Pantitlán".	Kilómetro	6,000,900	6,444,367	107.4			
						Verificar el cumplimiento de los kilómetros recorridos de las unidades BRT del Mexibús II "Lechería - Coacalco - Plaza Las Américas".	Kilómetro	8,394,965	8,396,496	100			
						Verificar el cumplimiento de los kilómetros recorridos de las unidades BRT del Mexibús I "Cd. Azteca - Tecámac".	Kilómetro	7,377,395	7,288,263	98.8			
						Verificar la medición de pasajeros del Mexibús III "Chimalhuacán - Nezahualcóyotl - Pantitlán".	Usuario	26,742,650	17,638,526	66			
						Verificar la medición de pasajeros del Mexibús II "Lechería - Coacalco - Plaza Las Américas".	Usuario	33,851,595	18,589,845	54.9			
						Verificar la medición de pasajeros del Mexibús I "Cd. Azteca - Tecámac".	Usuario	41,036,612	21,263,045	51.8			
04	04	01	01	01	01	PASIVO DERIVADOS DE EROGACIONES DEVENGADAS Y PENDIENTES DE EJERCICIOS ANTERIORES					71,218.3	71,218.3	100.0
						Pago de pasivos derivados de erogaciones devengadas y pendientes de ejercicios anteriores.	Documento	12	12	100			
T O T A L											3,106,734.4	2,892,539.9	93.1
											=====	=====	

ANEXOS ESTABLECIDOS EN DIFERENTES ORDENAMIENTOS

**Relación de Bienes Muebles que Componen el Patrimonio
Cuenta Pública 2020
(Miles de Pesos)**

Ente Público: Sistema de Transporte Masivo y Teleférico del Estado de México

Código	Descripción de Bienes Muebles	Valor en Libros
1241-01-01-01	MOBILIARIO Y EQUIPO DE OFICINA	802.3
1241-01-01-02	EQUIPO DE CÓMPUTO	828.7
1241-01-01-03	MOBILIARIO Y EQUIPO DE FOTOGRAFÍA, SONIDO Y PROYECCIÓN	146.2
1244-01-01-01	EQUIPO DE TRANSPORTE	195,063.8
	T O T A L	196,841.0

**Relación de Bienes Inmuebles que Componen el Patrimonio
Cuenta Pública 2020
(Miles de Pesos)**

Ente Público: **Sistema de Transporte Masivo y Teleférico del Estado de México**

Código	Descripción de Bienes Inmuebles	* Valor en Libros
1231-1	TERRENOS	105,085.1
	CONSTRUCCIONES EN PROCESO	1,121,158.7
	TOTAL	1,226,243.8

Sistema de Transporte Masivo y Teleférico del Estado de México
Cuenta Pública 2020
Relación de Cuentas Bancarias Productivas Específicas

Fondo, Programa o Convenio	Datos de la Cuenta Bancaria	
	Institución Bancaria	Número de Cuentas *
BBVA Gasto Corriente	BBVA	981
BBVA Ingresos Propios	BBVA	536
BBVA Nómina Base	BBVA	903
BBVA Nómina Eventual	BBVA	055
BBVA Recursos Federales	BBVA	899
BBVA Recursos Estatales	BBVA	450
BBVA Obras Complementarias	BBVA	626
BBVA Fondo Metropolitano	BBVA	793
BBVA Gastos Pre-Operativos Mexibus 2	BBVA	743
BBVA Puesta en Marcha Mexibus IV	BBVA	697
BBVA Ingresos Propios Mupis	BBVA	354
BBVA Fondo de Inversión	BBVA	714
BBVA Fondo de Inversión	BBVA	891
BBVA Fondo de Inversión	BBVA	425

FORMATOS PARA EL CUMPLIMIENTO DE LA LEY DE DISCIPLINA FINANCIERA DE LAS ENTIDADES FEDERATIVAS Y LOS MUNICIPIOS

S I T R A M y T E M

Sistema de Transporte Masivo y Teleférico del Estado De México Estado de Situación Financiera Detallado - LDF Al 31 de Diciembre de 2020 y 2019 (CIFRAS EN MILES DE PESOS)					
Concepto	2020	2019	Concepto	2020	2019
ACTIVO			PASIVO		
Activo Circulante			Pasivo Circulante		
a. Efectivo y Equivalentes (a=a1+a2+a3+a4+a5+a6+a7)	128,114.2	67,783.8	a. Cuentas por Pagar a Corto Plazo (a=a1+a2+a3+a4+a5+a6+a7+a8+a9)	375,575.2	990,720.6
a1) Efectivo			a1) Servicios Personales por Pagar a Corto Plazo	375,575.2	990,720.6
a2) Bancos/Tesorería	128,114.2	67,783.8	a2) Proveedores por Pagar a Corto Plazo		
a3) Bancos/Dependencias y Otros			a3) Contratistas por Obras Públicas por Pagar a Corto Plazo		
a4) Inversiones Temporales (Hasta 3 meses)			a4) Participaciones y Aportaciones por Pagar a Corto Plazo		
a5) Fondos con Afectación Específica			a5) Transferencias Otorgadas por Pagar a Corto Plazo		
a6) Depósitos de Fondos de Terceros en Garantía y/o Administración			a6) Intereses, Comisiones y Otros Gastos de la Deuda Pública por Pagar a Corto Plazo		
a7) Otros Efectivos y Equivalentes			a7) Retenciones y Contribuciones por Pagar a Corto Plazo		
b. Derechos a Recibir Efectivo o Equivalentes (b=b1+b2+b3+b4+b5+b6+b7)	55,648.4	128,331.5	a8) Devoluciones de la Ley de Ingresos por Pagar a Corto Plazo		
b1) Inversiones Financieras de Corto Plazo	294.7	280.3	a9) Otras Cuentas por Pagar a Corto Plazo		
b2) Cuentas por Cobrar a Corto Plazo	55,353.7	128,051.2	b. Documentos por Pagar a Corto Plazo (b=b1+b2+b3)		
b3) Deudores Diversos por Cobrar a Corto Plazo			b1) Documentos Comerciales por Pagar a Corto Plazo		
b4) Ingresos por Recuperar a Corto Plazo			b2) Documentos con Contratistas por Obras Públicas por Pagar a Corto Plazo		
b5) Deudores por Anticipos de la Tesorería a Corto Plazo			b3) Otros Documentos por Pagar a Corto Plazo		
b6) Préstamos Otorgados a Corto Plazo			c. Porción a Corto Plazo de la Deuda Pública a Largo Plazo (c=c1+c2)		
b7) Otros Derechos a Recibir Efectivo o Equivalentes a Corto Plazo			c1) Porción a Corto Plazo de la Deuda Pública		
c. Derechos a Recibir Bienes o Servicios (c=c1+c2+c3+c4+c5)			c2) Porción a Corto Plazo de Arrendamiento Financiero		
c1) Anticipo a Proveedores por Adquisición de Bienes y Prestación de Servicios a Corto Plazo			d. Títulos y Valores a Corto Plazo		
c2) Anticipo a Proveedores por Adquisición de Bienes Inmuebles y Muebles a Corto Plazo			e. Pasivos Diferidos a Corto Plazo (e=e1+e2+e3)		
c3) Anticipo a Proveedores por Adquisición de Bienes Intangibles a Corto Plazo			e1) Ingresos Cobrados por Adelantado a Corto Plazo		
c4) Anticipo a Contratistas por Obras Públicas a Corto Plazo			e2) Intereses Cobrados por Adelantado a Corto Plazo		
c5) Otros Derechos a Recibir Bienes o Servicios a Corto Plazo			e3) Otros Pasivos Diferidos a Corto Plazo		
d. Inventarios (d=d1+d2+d3+d4+d5)			f. Fondos y Bienes de Terceros en Garantía y/o Administración a Corto Plazo (f=f1+f2+f3+f4+f5+f6)		
d1) Inventario de Mercancías para Venta			f1) Fondos en Garantía a Corto Plazo		
d2) Inventario de Mercancías Terminadas			f2) Fondos en Administración a Corto Plazo		
d3) Inventario de Mercancías en Proceso de Elaboración			f3) Fondos Contingentes a Corto Plazo		
d4) Inventario de Materias Primas, Materiales y Suministros para Producción			f4) Fondos de Fideicomisos, Mandatos y Contratos Análogos a Corto Plazo		
d5) Bienes en Tránsito			f5) Otros Fondos de Terceros en Garantía y/o Administración a Corto Plazo		
e. Almacenes			f6) Valores y Bienes en Garantía a Corto Plazo		
f. Estimación por Pérdida o Deterioro de Activos Circulantes (f=f1+f2)			g. Provisiones a Corto Plazo (g=g1+g2+g3)		
f1) Estimaciones para Cuentas Incobrables por Derechos a Recibir Efectivo o Equivalentes			g1) Provisión para Demandas y Juicios a Corto Plazo		
f2) Estimación por Deterioro de Inventarios			g2) Provisión para Contingencias a Corto Plazo		
g. Otros Activos Circulantes (g=g1+g2+g3+g4)			g3) Otras Provisiones a Corto Plazo		
g1) Valores en Garantía			h. Otros Pasivos a Corto Plazo (h=h1+h2+h3)		
g2) Bienes en Garantía (excluye depósitos de fondos)			h1) Ingresos por Clasificar		
g3) Bienes Derivados de Embargos, Decomisos, Aseguramientos y Dación en Pago			h2) Recaudación por Participar		
g4) Adquisición con Fondos de Terceros			h3) Otros Pasivos Circulantes		
IA. Total de Activos Circulantes (IA = a + b + c + d + e + f + g)	183,762.6	196,115.3	IIA. Total de Pasivos Circulantes (IIA = a + b + c + d + e + f + g + h)	375,575.2	990,720.6
Activo No Circulante			Pasivo No Circulante		
a. Inversiones Financieras a Largo Plazo			a. Cuentas por Pagar a Largo Plazo		
b. Derechos a Recibir Efectivo o Equivalentes a Largo Plazo			b. Documentos por Pagar a Largo Plazo		
c. Bienes Inmuebles, Infraestructura y Construcciones en Proceso	1,226,243.8	1,183,243.9	c. Deuda Pública a Largo Plazo		
d. Bienes Muebles	196,841.0	96,615.2	d. Pasivos Diferidos a Largo Plazo		
e. Activos Intangibles			e. Fondos y Bienes de Terceros en Garantía y/o en Administración a Largo Plazo		
f. Depreciación, Deterioro y Amortización Acumulada de Bienes	-46,286.2	-36,589.3	f. Provisiones a Largo Plazo		
g. Activos Diferidos			IIIB. Total de Pasivos No Circulantes (IIIB = a + b + c + d + e + f)		
h. Estimación por Pérdida o Deterioro de Activos no Circulantes			II. Total del Pasivo (II = IIA + IIIB)	375,575.2	990,720.6
i. Otros Activos no Circulantes	7,623.4	135.3	HACIENDA PÚBLICA/PATRIMONIO		
IB. Total de Activos No Circulantes (IB = a + b + c + d + e + f + g + h + i)	1,384,422.0	1,243,405.1	IIIA. Hacienda Pública/Patrimonio Contribuido (IIIA = a + b + c)		
I. Total del Activo (I = IA + IB)	1,568,184.6	1,439,520.4	a. Aportaciones		
			b. Donaciones de Capital		
			c. Actualización de la Hacienda Pública/Patrimonio		
			IIIB. Hacienda Pública/Patrimonio Generado (IIIB = a + b + c + d + e)	1,192,609.4	448,799.8
			a. Resultados del Ejercicio (Ahorro/ Desahorro)	743,809.6	-421,953.7
			b. Resultados de Ejercicios Anteriores	448,799.8	870,753.5
			c. Revalúos		
			d. Reservas		
			e. Rectificaciones de Resultados de Ejercicios Anteriores		
			IIIC. Exceso o Insuficiencia en la Actualización de la Hacienda Pública/Patrimonio (IIIC=a+b)		
			a. Resultado por Posición Monetaria		
			b. Resultado por Tenencia de Activos no Monetarios		
			III. Total Hacienda Pública/Patrimonio (III = IIIA + IIIB + IIIC)	1,192,609.4	448,799.8
			IV. Total del Pasivo y Hacienda Pública/Patrimonio (IV = II + III)	1,568,184.6	1,439,520.4

CUENTA PÚBLICA DEL GOBIERNO, ORGANISMOS AUXILIARES Y AUTÓNOMOS DEL ESTADO DE MÉXICO 2020

Sistema de Transporte Masivo y Teleférico del Estado De México							
Informe Analítico de la Deuda Pública y Otros Pasivos - LDF							
Al 31 de Diciembre de 2019 y 2020							
Denominación de la Deuda Pública y Otros Pasivos (c)	Saldo al 31 de Diciembre de 2019 (d)	Disposiciones del Período (e)	Amortizaciones del Período (f)	Revaluaciones, Reclasificaciones y Otros Ajustes (g)	Saldo Final del Período (h) h=d+e-f+g	Pago de Intereses del Período (i)	Pago de Comisiones y demás Costos Asociados Durante el Período (j)
1. Deuda Pública (1=A+B)							
A. Corto Plazo (A=a1+a2+a3)							
a1) Instituciones de Crédito							
a2) Títulos y Valores							
a3) Arrendamientos Financieros							
B. Largo Plazo (B=b1+b2+b3)							
b1) Instituciones de Crédito							
b2) Títulos y Valores							
b3) Arrendamientos Financieros							
2. Otros Pasivos	990,720.6				375,575.2		
3. Total de la Deuda Pública y Otros Pasivos (3=1+2)	990,720.6				375,575.2		
4. Deuda Contingente 1 (Informativo)							
A. Deuda Contingente 1							
B. Deuda Contingente 2							
C. Deuda Contingente XX							
5. Valor de Instrumentos Bono Cupón Cero 2 (Informativo)							
A. Instrumento Bono Cupón Cero 1							
B. Instrumento Bono Cupón Cero 2							
C. Instrumento Bono Cupón Cero XX							

1 Se refiere a cualquier Financiamiento sin fuente o garantía de pago definida, que sea asumida de manera solidaria o subsidiaria por las Entidades Federativas con sus Municipios, organismos descentralizados y empresas de participación estatal mayoritaria y fideicomisos, locales o municipales, y por los Municipios con sus respectivos organismos descentralizados y empresas de participación municipal mayoritaria.

2 Se refiere al valor del Bono Cupón Cero que respalda el pago de los créditos asociados al mismo (Activo).

Obligaciones a Corto Plazo (k)	Monto Contratado (l)	Plazo Pactado (m)	Tasa de Interés (n)	Comisiones y Costos Relacionados (o)	Tasa Efectiva (p)
6. Obligaciones a Corto Plazo (Informativo)					
A. Crédito 1					
B. Crédito 2					
C. Crédito XX					

SITRAM y TEM

Sistema de Transporte Masivo y Teleférico del Estado México Informe Analítico de Obligaciones Diferentes de Financiamientos Al 31 de Diciembre de 2020 (Miles de Pesos)										
Denominación de las Obligaciones Diferentes de Financiamiento (c)	Fecha del Contrato (d)	Fecha de Inicio de Operación del Proyecto (e)	Fecha de Vencimiento (f)	Monto de la Inversión Pactado (g)	Plazo Pactado (h)	Monto Promedio Mensual del Pago de la Contraprestación (i)	Monto Promedio Mensual del Pago de la Contraprestación Correspondiente al Pago de Inversión (j)	Monto Pagado de la Inversión al XX de XXXX de 20XX (k)	Monto Pagado de la Inversión Actualizado al XX de XXXX de 20XX (l)	Saldo Pendiente por Pagar de la Inversión al XX de XXXX de 20XX (m = g - l)
NO APLICA										
A. Asociaciones Público Privadas (APP's) (A=a+b+c+d)										
a) APP 1										
b) APP 2										
c) APP 3										
d) APP XX										
B. Otros Instrumentos (B=a+b+c+d)										
a) Otro Instrumento 1										
b) Otro Instrumento 2										
c) Otro Instrumento 3										
d) Otro Instrumento XX										
C. Total de Obligaciones Diferentes de Financiamiento (C=A+B)										

Sistema de Transporte Masivo y Teleférico del Estado de México
Balance Presupuestario
Del 1 de Enero al 31 de Diciembre de 2020
(Miles de Pesos)

Concepto	Estimado / Aprobado	Devengado	Recaudado / Pagado
A. Ingresos Totales (A = A1+A2+A3)	3,236,204.6	3,563,024.6	3,563,024.6
A1. Ingresos de Libre Disposición	3,236,204.6	3,431,602.4	3,431,602.4
A2. Transferencias Federales Etiquetadas		131,422.2	131,422.2
A3. Financiamiento Neto			
B. Egresos Presupuestarios¹ (B = B1+B2)	3,236,204.6	2,892,539.9	2,647,180.2
B1. Gasto No Etiquetado (sin incluir Amortización de la Deuda Pública)			
B2. Gasto Etiquetado (sin incluir Amortización de la Deuda Pública)	3,236,204.6	2,892,539.9	2,647,180.2
C. Remanentes del Ejercicio Anterior (C = C1 + C2)			
C1. Remanentes de Ingresos de Libre Disposición Aplicados en el Período			
C2. Remanentes de Transferencias Federales Etiquetadas Aplicados en el Período			
I. Balance Presupuestario (I = A - B + C)		670,484.7	915,844.4
II. Balance Presupuestario sin Financiamiento Neto (II = I - A3)		539,062.5	784,422.2
III. Balance Presupuestario sin Financiamiento Neto y sin Remanentes del Ejercicio Anterior (III = II - C)		539,062.5	784,422.2

Concepto	Aprobado	Devengado	Pagado
E. Intereses, Comisiones y Gastos de la Deuda (E = E1+E2)			
E1. Intereses, Comisiones y Gastos de la Deuda con Gasto No Etiquetado			
E2. Intereses, Comisiones y Gastos de la Deuda con Gasto Etiquetado			
IV. Balance Primario (IV = III + E)		539,062.5	784,422.2

Concepto	Estimado/ Aprobado	Devengado	Recaudado / Pagado
F. Financiamiento (F = F1 + F2)			
F1. Financiamiento con Fuente de Pago de Ingresos de Libre Disposición			
F2. Financiamiento con Fuente de Pago de Transferencias Federales Etiquetadas			
G. Amortización de la Deuda (G = G1 + G2)			
G1. Amortización de la Deuda Pública con Gasto No Etiquetado			
G2. Amortización de la Deuda Pública con Gasto Etiquetado			
A3. Financiamiento Neto (A3 = F - G)			

Concepto	Estimado/ Aprobado	Devengado	Recaudado / Pagado
A1. Ingresos de Libre Disposición	3,236,204.6	3,431,602.4	3,431,602.4
A3.1 Financiamiento Neto con Fuente de Pago de Ingresos de Libre Disposición (A3.1 = F1 - G1)	0.0	131,422.2	131,422.2
F1. Financiamiento con Fuente de Pago de Ingresos de Libre Disposición		131,422.2	131,422.2
G1. Amortización de la Deuda Pública con Gasto No Etiquetado			
B1. Gasto No Etiquetado (sin incluir Amortización de la Deuda Pública)	3,236,204.6	2,892,539.9	2,647,180.2
C1. Remanentes de Ingresos de Libre Disposición Aplicados en el Período			
V. Balance Presupuestario de Recursos Disponibles (V = A1 + A3.1 - B1 + C1)		670,484.7	915,844.4
VI. Balance Presupuestario de Recursos Disponibles sin Financiamiento Neto (VI = V - A3.1)		539,062.5	784,422.2

Concepto	Estimado/ Aprobado	Devengado	Recaudado / Pagado
A2. Transferencias Federales Etiquetadas			
A3.2 Financiamiento Neto con Fuente de Pago de Transferencias Federales Etiquetadas (A3.2 = F2 - G2)			
F2. Financiamiento con Fuente de Pago de Transferencias Federales Etiquetadas			
G2. Amortización de la Deuda Pública con Gasto Etiquetado			
B2. Gasto Etiquetado (sin incluir Amortización de la Deuda Pública)			
C2. Remanentes de Transferencias Federales Etiquetadas Aplicados en el Período			
VII. Balance Presupuestario de Recursos Etiquetados (VII = A2 + A3.2 - B2 + C2)			
VIII. Balance Presupuestario de Recursos Etiquetados sin Financiamiento Neto (VIII = VII - A3.2)			

SITRAM y TEM

Sistema de Transporte Masivo y Teleférico del Estado de México						
Estado Analítico de Ingresos Detallado - LDF						
Del 1 de Enero al 31 de Diciembre de 2020						
(Miles de Pesos)						
Concepto	Ingreso					Diferencia
	Estimado	Ampliaciones/ (Reducciones)	Modificado	Devengado	Recaudado	
Ingresos de Libre Disposición						
A. Impuestos						
B. Cuotas y Aportaciones de Seguridad Social						
C. Contribuciones de Mejoras						
D. Derechos						
E. Productos				59.8	59.8	-59.8
F. Aprovechamientos						
G. Ingresos por Ventas de Bienes y Servicios	17,074.3	83,091.7	100,166.0	100,206.8	100,206.8	-40.8
H. Participaciones						
(H=h1+h2+h3+h4+h5+h6+h7+h8+h9+h10+h11)						
h1) Fondo General de Participaciones						
h2) Fondo de Fomento Municipal						
h3) Fondo de Fiscalización y Recaudación						
h4) Fondo de Compensación						
h5) Fondo de Extracción de Hidrocarburos						
h6) Impuesto Especial Sobre Producción y Servicios						
h7) 0.136% de la Recaudación Federal Participable						
h8) 3.17% Sobre Extracción de Petróleo						
h9) Gasolinas y Diésel						
h10) Fondo del Impuesto Sobre la Renta						
h11) Fondo de Estabilización de los Ingresos de las Entidades Federativas						
I. Incentivos Derivados de la Colaboración Fiscal (I=i1+i2+i3+i4+i5)						
i1) Tenencia o Uso de Vehículos						
i2) Fondo de Compensación ISAN						
i3) Impuesto Sobre Automóviles Nuevos						
i4) Fondo de Compensación de Repecos-Intermedios						
i5) Otros Incentivos Económicos						
J. Transferencias	3,219,130.3	-283,780.2	2,935,350.1	3,331,335.8	3,331,335.8	-395,985.7
K. Convenios						
k1) Otros Convenios y Subsidios						
L. Otros Ingresos de Libre Disposición (L=l1+l2)						
l1) Participaciones en Ingresos Locales						
l2) Otros Ingresos de Libre Disposición						
I. Total de Ingresos de Libre Disposición	3,236,204.6	-200,688.5	3,035,516.1	3,431,602.4	3,431,602.4	-396,086.3
(I=A+B+C+D+E+F+G+H+I+J+K+L)						
Ingresos Excedentes de Ingresos de Libre Disposición						
Transferencias Federales Etiquetadas						
A. Aportaciones (A=a1+a2+a3+a4+a5+a6+a7+a8)						
a1) Fondo de Aportaciones para la Nómina Educativa y Gasto Operativo						
a2) Fondo de Aportaciones para los Servicios de Salud						
a3) Fondo de Aportaciones para la Infraestructura Social						
a4) Fondo de Aportaciones para el Fortalecimiento de los Municipios y de las Demarcaciones Territoriales del Distrito Federal						
a5) Fondo de Aportaciones Múltiples						
a6) Fondo de Aportaciones para la Educación Tecnológica y de Adultos						
a7) Fondo de Aportaciones para la Seguridad Pública de los Estados y del Distrito Federal						
a8) Fondo de Aportaciones para el Fortalecimiento de las Entidades Federativas						
B. Convenios (B=b1+b2+b3+b4)						
b1) Convenios de Protección Social en Salud						
b2) Convenios de Descentralización						
b3) Convenios de Reasignación						
b4) Otros Convenios y Subsidios						
C. Fondos Distintos de Aportaciones (C=c1+c2)						
c1) Fondo para Entidades Federativas y Municipios Productores de Hidrocarburos						
c2) Fondo Minero						
D. Transferencias, Subsidios y Subvenciones, y Pensiones y Jubilaciones						
E. Otras Transferencias Federales Etiquetadas						
II. Total de Transferencias Federales Etiquetadas (II = A + B + C + D + E)						
III. Ingresos Derivados de Financiamientos (III = A)						
A. Ingresos Derivados de Financiamientos		71,218.3	71,218.3	131,422.2	131,422.2	-60,203.9
		71,218.3	71,218.3	131,422.2	131,422.2	-60,203.9
IV. Total de Ingresos (IV = I + II + III)	3,236,204.6	-129,470.2	3,106,734.4	3,563,024.6	3,563,024.6	-456,290.2
Datos Informativos						
1. Ingresos Derivados de Financiamientos con Fuente de Pago de Ingresos de Libre Disposición						
2. Ingresos Derivados de Financiamientos con Fuente de Pago de Transferencias Federales Etiquetadas						
3. Ingresos Derivados de Financiamientos (3 = 1 + 2)						

CUENTA PÚBLICA DEL GOBIERNO, ORGANISMOS AUXILIARES Y AUTÓNOMOS DEL ESTADO DE MÉXICO 2020

Sistema de Transporte Masivo y Teleférico del Estado de México Estado Analítico del Ejercicio del Presupuesto de Egresos Detallado Clasificación por Objeto del Gasto (Capítulo y Concepto) Del 1 de Enero al 31 de Diciembre de 2020 (Miles de Pesos)						
Concepto	Egresos					Subejercicio
	Aprobado	Ampliaciones/ (Reducciones)	Modificado	Devengado	Pagado	
I. Gasto No Etiquetado (I=A+B+C+D+E+F+G+H+I)	3,236,204.6	-129,470.2	3,106,734.4	2,892,539.9	2,647,180.2	214,194.5
A. Servicios Personales (A=a1+a2+a3+a4+a5+a6+a7)	36,836.4	0.0	36,836.4	31,582.2	31,557.8	5,254.2
a1) Remuneraciones al Personal de Carácter Permanente	9,345.8	-973.2	8,372.6	7,873.7	7,873.7	498.9
a2) Remuneraciones al Personal de Carácter Transitorio	9,862.8	-150.2	9,712.6	8,763.9	8,763.9	948.7
a3) Remuneraciones Adicionales y Especiales	9,548.5	-947.7	8,600.8	7,886.3	7,886.3	714.5
a4) Seguridad Social	5,261.5	446.3	5,707.8	4,386.0	4,361.6	1,321.8
a5) Otras Prestaciones Sociales y Económicas	2,817.8	1,280.0	4,097.8	2,327.5	2,327.5	1,770.3
a6) Previsiones						
a7) Pago de Estímulos a Servidores Públicos		344.8	344.8	344.8	344.8	
B. Materiales y Suministros (B=b1+b2+b3+b4+b5+b6+b7+b8+b9)	2,530.0	2,152.4	4,682.4	3,739.4	3,739.4	943.0
b1) Materiales de Administración, Emisión de Documentos y Artículos Oficiales	1,155.0	-382.5	772.5	484.6	484.6	287.9
b2) Alimentos y Utensilios						
b3) Materias Primas y Materiales de Producción y Comercialización						
b4) Materiales y Artículos de Construcción y de Reparación	10.0	-1.4	8.6	2.1	2.1	6.5
b5) Productos Químicos, Farmacéuticos y de Laboratorio	15.0	2,259.0	2,274.0	2,137.7	2,137.7	136.3
b6) Combustibles, Lubricantes y Aditivos	1,080.0	-72.0	1,008.0	796.5	796.5	211.5
b7) Vestuario, Blancos, Prendas de Protección y Artículos Deportivos	125.0	-5.0	120.0	50.6	50.6	69.4
b8) Materiales y Suministros Para Seguridad						
b9) Herramientas, Refacciones y Accesorios Menores	145.0	354.3	499.3	267.9	267.9	231.4
C. Servicios Generales (C=c1+c2+c3+c4+c5+c6+c7+c8+c9)	812,561.3	-173,759.4	638,801.9	480,378.8	415,448.1	158,423.1
c1) Servicios Básicos	4,887.0	-1,153.8	3,733.2	1,806.1	1,697.8	1,927.1
c2) Servicios de Arrendamiento	335,297.3	-436.4	334,860.9	234,390.9	196,062.3	100,470.0
c3) Servicios Profesionales, Científicos, Técnicos y Otros Servicios	160,804.6	37,035.7	197,840.3	169,514.3	160,923.3	28,326.0
c4) Servicios Financieros, Bancarios y Comerciales	7,793.5	417.5	8,211.0	6,457.0	3,383.0	1,754.0
c5) Servicios de Instalación, Reparación, Mantenimiento y Conservación	300,058.7	-212,441.4	87,617.3	64,499.9	49,792.7	23,117.4
c6) Servicios de Comunicación Social y Publicidad	741.0	1,849.5	2,590.5	1,824.3	1,822.9	766.2
c7) Servicios de Traslado y Viáticos	570.0	-34.4	535.6	252.4	252.4	283.2
c8) Servicios Oficiales	665.0	-332.5	332.5			332.5
c9) Otros Servicios Generales	1,744.2	1,336.4	3,080.6	1,633.9	1,513.7	1,446.7
D. Transferencias, Asignaciones, Subsidios y Otras Ayudas (D=d1+d2+d3+d4+d5+d6+d7+d8+d9)	913,962.9	-92,357.5	821,605.4	820,594.4	754,127.4	1,011.0
d1) Transferencias Internas y Asignaciones al Sector Público						
d2) Transferencias al Resto del Sector Público						
d3) Subsidios y Subvenciones	913,962.9	-92,357.5	821,605.4	820,594.4	754,127.4	1,011.0
d4) Ayudas Sociales						
d5) Pensiones y Jubilaciones						
d6) Transferencias a Fideicomisos, Mandatos y Otros Análogos						
d7) Transferencias a la Seguridad Social						
d8) Donativos						
d9) Transferencias al Exterior						
E. Bienes Muebles, Inmuebles e Intangibles (E=e1+e2+e3+e4+e5+e6+e7+e8+e9)	48,450.0	63,276.0	111,726.0	100,225.8	100,225.8	11,500.2
e1) Mobiliario y Equipo de Administración	28,500.0	-16,940.0	11,560.0	59.8	59.8	11,500.2
e2) Mobiliario y Equipo Educativo y Recreativo						
e3) Equipo e Instrumental Médico y de Laboratorio						
e4) Vehículos y Equipo de Transporte		100,166.0	100,166.0	100,166.0	100,166.0	
e5) Equipo de Defensa y Seguridad						
e6) Maquinaria, Otros Equipos y Herramientas	19,950.0	-19,950.0				
e7) Activos Biológicos						
e8) Bienes Inmuebles						
e9) Activos Intangibles						
F. Inversión Pública (F=f1+f2+f3)	1,421,864.0		1,421,864.0	1,384,801.0	1,270,863.4	37,063.0
f1) Obra Pública en Bienes de Dominio Público	1,421,864.0		1,421,864.0	1,384,801.0	1,270,863.4	37,063.0
f2) Obra Pública en Bienes Propios						
f3) Proyectos Productivos y Acciones de Fomento						
G. Inversiones Financieras y Otras Provisiones (G=g1+g2+g3+g4+g5+g6+g7)						
g1) Inversiones Para el Fomento de Actividades Productivas						
g2) Acciones y Participaciones de Capital						
g3) Compra de Títulos y Valores						
g4) Concesión de Préstamos						
g5) Inversiones en Fideicomisos, Mandatos y Otros Análogos						
Fideicomiso de Desastres Naturales (Informativo)						
g6) Otras Inversiones Financieras						
g7) Provisiones para Contingencias y Otras Erogaciones Especiales						
H. Participaciones y Aportaciones (H=h1+h2+h3)						
h1) Participaciones						
h2) Aportaciones						
h3) Convenios						
I. Deuda Pública (I=i1+i2+i3+i4+i5+i6+i7)		71,218.3	71,218.3	71,218.3	71,218.3	
i1) Amortización de la Deuda Pública						
i2) Intereses de la Deuda Pública						
i3) Comisiones de la Deuda Pública						
i4) Gastos de la Deuda Pública						
i5) Costo por Coberturas						
i6) Apoyos Financieros						
i7) Adeudos de Ejercicios Fiscales Anteriores (ADEFAS)		71,218.3	71,218.3	71,218.3	71,218.3	

SITRAM y TEM

Concepto	Egresos				Subejercicio	
	Aprobado	Ampliaciones/ (Reducciones)	Modificado	Devengado		Pagado
II. Gasto Etiquetado (II=A+B+C+D+E+F+G+H+I) A. Servicios Personales (A=a1+a2+a3+a4+a5+a6+a7) a1) Remuneraciones al Personal de Carácter Permanente a2) Remuneraciones al Personal de Carácter Transitorio a3) Remuneraciones Adicionales y Especiales a4) Seguridad Social a5) Otras Prestaciones Sociales y Económicas a6) Previsiones a7) Pago de Estímulos a Servidores Públicos B. Materiales y Suministros (B=b1+b2+b3+b4+b5+b6+b7+b8+b9) b1) Materiales de Administración, Emisión de Documentos y Artículos Oficiales b2) Alimentos y Utensilios b3) Materias Primas y Materiales de Producción y Comercialización b4) Materiales y Artículos de Construcción y de Reparación b5) Productos Químicos, Farmacéuticos y de Laboratorio b6) Combustibles, Lubricantes y Aditivos b7) Vestuario, Blancos, Prendas de Protección y Artículos Deportivos b8) Materiales y Suministros Para Seguridad b9) Herramientas, Refacciones y Accesorios Menores C. Servicios Generales (C=c1+c2+c3+c4+c5+c6+c7+c8+c9) c1) Servicios Básicos c2) Servicios de Arrendamiento c3) Servicios Profesionales, Científicos, Técnicos y Otros Servicios c4) Servicios Financieros, Bancarios y Comerciales c5) Servicios de Instalación, Reparación, Mantenimiento y Conservación c6) Servicios de Comunicación Social y Publicidad c7) Servicios de Traslado y Viáticos c8) Servicios Oficiales c9) Otros Servicios Generales D. Transferencias, Asignaciones, Subsidios y Otras Ayudas (D=d1+d2+d3+d4+d5+d6+d7+d8+d9) d1) Transferencias Internas y Asignaciones al Sector Público d2) Transferencias al Resto del Sector Público d3) Subsidios y Subvenciones d4) Ayudas Sociales d5) Pensiones y Jubilaciones d6) Transferencias a Fideicomisos, Mandatos y Otros Análogos d7) Transferencias a la Seguridad Social d8) Donativos d9) Transferencias al Exterior E. Bienes Muebles, Inmuebles e Intangibles (E=e1+e2+e3+e4+e5+e6+e7+e8+e9) e1) Mobiliario y Equipo de Administración e2) Mobiliario y Equipo Educativo y Recreativo e3) Equipo e Instrumental Médico y de Laboratorio e4) Vehículos y Equipo de Transporte e5) Equipo de Defensa y Seguridad e6) Maquinaria, Otros Equipos y Herramientas e7) Activos Biológicos e8) Bienes Inmuebles e9) Activos Intangibles F. Inversión Pública (F=f1+f2+f3) f1) Obra Pública en Bienes de Dominio Público f2) Obra Pública en Bienes Propios f3) Proyectos Productivos y Acciones de Fomento G. Inversiones Financieras y Otras Provisiones (G=g1+g2+g3+g4+g5+g6+g7) g1) Inversiones Para el Fomento de Actividades Productivas g2) Acciones y Participaciones de Capital g3) Compra de Títulos y Valores g4) Concesión de Préstamos g5) Inversiones en Fideicomisos, Mandatos y Otros Análogos Fideicomiso de Desastres Naturales (Informativo) g6) Otras Inversiones Financieras g7) Provisiones para Contingencias y Otras Erogaciones Especiales H. Participaciones y Aportaciones (H=h1+h2+h3) h1) Participaciones h2) Aportaciones h3) Convenios I. Deuda Pública (I=i1+i2+i3+i4+i5+i6+i7) i1) Amortización de la Deuda Pública i2) Intereses de la Deuda Pública i3) Comisiones de la Deuda Pública i4) Gastos de la Deuda Pública i5) Costo por Coberturas i6) Apoyos Financieros i7) Adeudos de Ejercicios Fiscales Anteriores (ADEFAS)						
III. Total de Egresos (III = I + II)	3,236,204.6	-129,470.2	3,106,734.4	2,892,539.9	2,647,180.2	214,194.5

CUENTA PÚBLICA DEL GOBIERNO, ORGANISMOS AUXILIARES Y AUTÓNOMOS DEL ESTADO DE MÉXICO 2020

Sistema de Transporte Masivo y Teleférico del Estado de México Estado Analítico del Ejercicio del Presupuesto de Egresos Detallado Clasificación Administrativa Del 1 de Enero al 31 de Diciembre de 2020 (Miles de Pesos)						
Concepto (c)	Egresos					Subejercicio
	Aprobado	Ampliaciones/ (Reducciones)	Modificado	Devengado	Pagado	
I. Gasto No Etiquetado (I=A+B+C+D+E+F+G+H)	3,236,204.6	-129,470.2	3,106,734.4	2,892,539.9	2,647,180.2	214,194.5
Sistema de Transporte Masivo y Teleférico del Estado de México (213C03000000000)	3,236,204.6	-129,470.2	3,106,734.4	2,892,539.9	2,647,180.2	214,194.5
II. Gasto Etiquetado (II=A+B+C+D+E+F+G+H)	0.0	0.0	0.0	0.0	0.0	0.0
Sistema de Transporte Masivo y Teleférico del Estado de México (213C03000000000)			0.0			0.0
III. Total de Egresos (III = I + II)	3,236,204.6	-129,470.2	3,106,734.4	2,892,539.9	2,647,180.2	214,194.5

SITRAM y TEM

Sistema de Transporte Masivo y Teleférico del Estado de México						
Estado Analítico del Ejercicio del Presupuesto de Egresos Detallado						
Clasificación Funcional (Finalidad y Función)						
Del 1 de Enero al 31 de Diciembre de 2020						
(Miles de Pesos)						
Concepto (c)	Egresos					Subejercicio (e)
	Aprobado (d)	Ampliaciones/ (Reducciones)	Modificado	Devengado	Pagado	
I. Gasto No Etiquetado (I=A+B+C+D)	3,236,204.6	-129,470.2	3,106,734.4	2,892,539.9	2,647,180.2	214,194.5
A. Gobierno (A=a1+a2+a3+a4+a5+a6+a7+a8)						
a1) Legislación						
a2) Justicia						
a3) Coordinación de la Política de Gobierno						
a4) Relaciones Exteriores						
a5) Asuntos Financieros y Hacendarios						
a6) Seguridad Nacional						
a7) Asuntos de Orden Público y de Seguridad Interior						
a8) Otros Servicios Generales						
B. Desarrollo Social (B=b1+b2+b3+b4+b5+b6+b7)						
b1) Protección Ambiental						
b2) Vivienda y Servicios a la Comunidad						
b3) Salud						
b4) Recreación, Cultura y Otras Manifestaciones Sociales						
b5) Educación						
b6) Protección Social						
b7) Otros Asuntos Sociales						
C. Desarrollo Económico (C=c1+c2+c3+c4+c5+c6+c7+c8+c9)	3,236,204.6	-200,688.5	3,035,516.1	2,821,321.6	2,575,961.9	214,194.5
c1) Asuntos Económicos, Comerciales y Laborales en General						
c2) Agropecuaria, Silvicultura, Pesca y Caza						
c3) Combustibles y Energía						
c4) Minería, Manufacturas y Construcción						
c5) Transporte						
c6) Comunicaciones	3,236,204.6	-200,688.5	3,035,516.1	2,821,321.6	2,575,961.9	214,194.5
c7) Turismo						
c8) Ciencia, Tecnología e Innovación						
c9) Otras Industrias y Otros Asuntos Económicos						
D. Otras No Clasificadas en Funciones Anteriores (D=d1+d2+d3+d4)	0.0	71,218.3	71,218.3	71,218.3	71,218.3	
d1) Transacciones de la Deuda Pública / Costo Financiero de la Deuda						
d2) Transferencias, Participaciones y Aportaciones Entre Diferentes Niveles y Órdenes de Gobierno						
d3) Saneamiento del Sistema Financiero						
d4) Adeudos de Ejercicios Fiscales Anteriores		71,218.3	71,218.3	71,218.3	71,218.3	
II. Gasto Etiquetado (II=A+B+C+D)						
A. Gobierno (A=a1+a2+a3+a4+a5+a6+a7+a8)						
a1) Legislación						
a2) Justicia						
a3) Coordinación de la Política de Gobierno						
a4) Relaciones Exteriores						
a5) Asuntos Financieros y Hacendarios						
a6) Seguridad Nacional						
a7) Asuntos de Orden Público y de Seguridad Interior						
a8) Otros Servicios Generales						
B. Desarrollo Social (B=b1+b2+b3+b4+b5+b6+b7)						
b1) Protección Ambiental						
b2) Vivienda y Servicios a la Comunidad						
b3) Salud						
b4) Recreación, Cultura y Otras Manifestaciones Sociales						
b5) Educación						
b6) Protección Social						
b7) Otros Asuntos Sociales						
C. Desarrollo Económico (C=c1+c2+c3+c4+c5+c6+c7+c8+c9)						
c1) Asuntos Económicos, Comerciales y Laborales en General						
c2) Agropecuaria, Silvicultura, Pesca y Caza						
c3) Combustibles y Energía						
c4) Minería, Manufacturas y Construcción						
c5) Transporte						
c6) Comunicaciones						
c7) Turismo						
c8) Ciencia, Tecnología e Innovación						
c9) Otras Industrias y Otros Asuntos Económicos						
D. Otras No Clasificadas en Funciones Anteriores (D=d1+d2+d3+d4)						
d1) Transacciones de la Deuda Pública / Costo Financiero de la Deuda						
d2) Transferencias, Participaciones y Aportaciones Entre Diferentes Niveles y Órdenes de Gobierno						
d3) Saneamiento del Sistema Financiero						
d4) Adeudos de Ejercicios Fiscales Anteriores						
III. Total de Egresos (III = I + II)	3,236,204.6	-129,470.2	3,106,734.4	2,892,539.9	2,647,180.2	214,194.5

CUENTA PÚBLICA DEL GOBIERNO, ORGANISMOS AUXILIARES Y AUTÓNOMOS DEL ESTADO DE MÉXICO 2020

Sistema de Transporte Masivo y Teleférico del Estado de México Estado Analítico del Ejercicio del Presupuesto de Egresos Detallado Clasificación de Servicios Personales por Categoría Del 1 de Enero al 31 de Diciembre de 2020 (Miles de Pesos)						
Concepto (c)	Egresos					Subejercicio
	Aprobado	Ampliaciones/ (Reducciones)	Modificado	Devengado	Pagado	
I. Gasto No Etiquetado (I=A+B+C+D+E+F)	36,836.4		36,836.4	31,582.2	31,557.8	5,254.2
A. Personal Administrativo y de Servicio Público	36,836.4		36,836.4	31,582.2	31,557.8	5,254.2
B. Magisterio						
C. Servicios de Salud (C=c1+c2)						
c1) Personal Administrativo						
c2) Personal Médico, Paramédico y afín						
D. Seguridad Pública						
E. Gastos asociados a la implementación de nuevas leyes federales o reformas a las mismas (E = e1 + e2)						
e1) Nombre del Programa o Ley 1						
e2) Nombre del Programa o Ley 2						
F. Sentencias laborales definitivas						
II. Gasto Etiquetado (II=A+ B+ C+ D+ E+ F)						
A. Personal Administrativo y de Servicio Público						
B. Magisterio						
C. Servicios de Salud (C=c1+c2)						
c1) Personal Administrativo						
c2) Personal Médico, Paramédico y afín						
D. Seguridad Pública						
E. Gastos asociados a la implementación de nuevas leyes federales o reformas a las mismas (E = e1 + e2)						
e1) Nombre del Programa o Ley 1						
e2) Nombre del Programa o Ley 2						
F. Sentencias laborales definitivas						
III. Total del Gasto en Servicios Personales (III = I + II)	36,836.4		36,836.4	31,582.2	31,557.8	5,254.2