

COMISIÓN DE DERECHOS
HUMANOS
DEL ESTADO DE MÉXICO

CODHEM

CONTENIDO	PÁGINA
I. INFORMACIÓN CONTABLE	
ESTADO DE SITUACIÓN FINANCIERA	5
ESTADO DE ACTIVIDADES	6
ESTADO DE VARIACIÓN EN LA HACIENDA PÚBLICA	7
ESTADO DE CAMBIOS EN LA SITUACIÓN FINANCIERA	8
ESTADO DE FLUJOS DE EFECTIVO	9
ESTADO ANALÍTICO DEL ACTIVO	10
ESTADO ANALÍTICO DE LA DEUDA Y OTROS PASIVOS	11
NOTAS A LOS ESTADOS FINANCIEROS	12
II. INFORMACIÓN PRESUPUESTARIA	27
III. INFORMACIÓN PROGRAMÁTICA	43
IV. ANEXOS ESTABLECIDOS EN DIFERENTES ORDENAMIENTOS	57
V. FORMATOS PARA EL CUMPLIMIENTO DE LA LEY DE DISCIPLINA FINANCIERA DE LAS ENTIDADES FEDERATIVAS Y LOS MUNICIPIOS	61

C O D H E M

Comisión de Derechos Humanos del Estado de México
Estado de Situación Financiera
Al 31 de Diciembre de 2020 y 2019
(Miles de Pesos)

Concepto	Año		Concepto	Año	
	2020	2019		2020	2019
ACTIVO			PASIVO		
<i>Activo Circulante</i>			<i>Pasivo Circulante</i>		
Efectivo y Equivalentes	4,214.8	10,681.8	Cuentas por Pagar a Corto Plazo	14,099.0	42,456.4
Derechos a Recibir Efectivo o Equivalentes	12,170.0	18,141.0	Documentos por Pagar a Corto Plazo		
Derechos a Recibir Bienes o Servicios			Porción a Corto Plazo de la Deuda Pública a Largo Plazo		
Inventarios			Titulos y Valores a Corto Plazo		
Almacenes			Pasivos Diferidos a Corto Plazo		
Estimación por Pérdida o Deterioro de Activos Circulantes			Fondos y Bienes de Terceros en Garantía y/o Administración a Corto Plazo		
Otros Activos Circulantes			Provisiones a Corto Plazo		
			Otros Pasivos a Corto Plazo		
Total de Activos Circulantes	16,384.8	28,822.8	Total de Pasivos Circulantes	14,099.0	42,456.4
<i>Activo No Circulante</i>			<i>Pasivo No Circulante</i>		
Inversiones Financieras a Largo Plazo			Cuentas por Pagar a Largo Plazo		
Derechos a Recibir Efectivo o Equivalentes a Largo Plazo			Documentos por Pagar a Largo Plazo		
Bienes Inmuebles, Infraestructura y Construcciones en Proceso	135,098.9	135,088.7	Deuda Pública a Largo Plazo		
Bienes Muebles	64,666.6	58,484.4	Pasivos Diferidos a Largo Plazo		
Activos Intangibles			Fondos y Bienes de Terceros en Garantía y/o en Administración a Largo Plazo		
Depreciación, Deterioro y Amortización Acumulada de Bienes	-37,300.10	-32,915.2	Provisiones a Largo Plazo		
Activos Diferidos					
Estimación por Pérdida o Deterioro de Activos no Circulantes			Total de Pasivos No Circulantes	.0	.0
Otros Activos no Circulantes			Total del Pasivo	14,099.0	42,456.4
Total de Activos No Circulantes	162,465.4	160,657.9	HACIENDA PÚBLICA/ PATRIMONIO		
Total del Activo	178,850.2	189,480.7	<i>Hacienda Pública/Patrimonio Contribuido</i>	3,308.2	3,308.2
			Aportaciones	3,308.2	3,308.2
			Donaciones de Capital		
			Actualización de la Hacienda Pública / Patrimonio		
			Hacienda Pública/Patrimonio Generado	161,443.0	143,716.1
			Resultados del Ejercicio (Ahorro / Desahorro)	17,001.1	9,475.6
			Resultados de Ejercicios Anteriores	77,612.5	68,136.9
			Revalúos	66,829.4	66,103.6
			Reservas		
			Rectificaciones de Resultados de Ejercicios Anteriores		
			Exceso o Insuficiencia en la Actualización de la Hacienda Pública/Patrimonio	.0	.0
			Resultado por Posición Monetaria		
			Resultado por Tenencia de Activos no Monetarios		
			Total Hacienda Pública/ Patrimonio	164,751.2	147,024.3
			Total del Pasivo y Hacienda Pública / Patrimonio	178,850.2	189,480.7

Comisión de Derechos Humanos del Estado de México
Estado de Actividades
Del 1 de Enero al 31 de Diciembre de 2020 y 2019
(Miles de Pesos)

Concepto	2020	2019
INGRESOS Y OTROS BENEFICIOS		
Ingresos de la Gestión	.0	.0
Impuestos		
Cuotas y Aportaciones de Seguridad Social		
Contribuciones de Mejoras		
Derechos		
Productos		
Aprovechamientos		
Ingresos por Venta de Bienes y Prestación de Servicios		
Participaciones, Aportaciones, Convenios Incentivos Derivados de la Colaboración Fiscal, Fondos Distintos de Aportaciones, Transferencias, Asignaciones, Subsidios y Subvenciones y Pensiones y Jubilaciones	257,859.7	271,081.9
Participaciones, Aportaciones, Convenios, Incentivos Derivados de la Colaboración Fiscal y Fondos Distintos de Aportaciones		
Transferencia, Asignaciones, Subsidios y Subvenciones y Pensiones y Jubilaciones	257,859.7	271,081.9
Otros Ingresos y Beneficios	1,932.9	4,545.7
Ingresos Financieros	596.8	2,748.5
Incremento por Variación de Inventarios		
Disminución del Exceso de Estimaciones por Pérdida o Deterioro u Obsolescencia		
Disminución del Exceso de Provisiones		
Otros Ingresos y Beneficios Varios	1,336.1	1,797.2
Total de Ingresos y Otros Beneficios	259,792.6	275,627.6
GASTOS Y OTRAS PÉRDIDAS		
Gastos de Funcionamiento	237,145.8	266,152.0
Servicios Personales	185,265.7	182,517.6
Materiales y Suministros	8,625.4	10,053.6
Servicios Generales	43,254.7	73,580.8
Transferencia, Asignaciones, Subsidios y Otras Ayudas	.0	.0
Transferencias Internas y Asignaciones al Sector Público		
Transferencias al Resto del Sector Público		
Subsidios y Subvenciones		
Ayudas Sociales		
Pensionamientos y Jubilaciones		
Transferencias a Fideicomisos, Mandatos y Contratos Análogos		
Transferencias a la Seguridad Social		
Donativos		
Transferencias al Exterior		
Participaciones y Aportaciones	.0	.0
Participaciones		
Aportaciones		
Convenios		
Intereses, Comisiones y Otros Gastos de la Deuda Pública	.0	.0
Intereses de la Deuda Pública		
Comisiones de la Deuda Pública		
Gastos de la Deuda Pública		
Costo por Coberturas		
Apoyos Financieros		
Otros Gastos y Pérdidas Extraordinarias	5,645.7	.0
Estimaciones, Depreciaciones, Deterioros, Obsolescencia y Amortizaciones	5,645.7	
Provisiones		
Disminución de Inventarios		
Aumento por Insuficiencia de Estimaciones por Pérdida o Deterioro u Obsolescencia		
Aumento por Insuficiencia de Provisiones		
Otros Gastos		
Inversión Pública	.0	.0
Inversión Pública no Capitalizable		
Total de Gastos y Otras Pérdidas	242,791.5	266,152.0
Resultados del Ejercicio (Ahorro/Desahorro)	17,001.1	9,475.6

Comisión de Derechos Humanos del Estado de México					
Estado de Variación en la Hacienda Pública					
Del 1 de Enero al 31 de Diciembre 2020 y 2019					
Concepto	Hacienda Pública / Patrimonio Contribuido	Hacienda Pública / Patrimonio Generado de Ejercicios Anteriores	Hacienda Pública / Patrimonio Generado del Ejercicio	Exceso o Insuficiencia en la Actualización de la Hacienda Pública / Patrimonio	Total
Hacienda Pública / Patrimonio Contribuido Neto de 2019	3,308.2				3,308.2
Aportaciones	3,308.2				3,308.2
Donaciones de Capital					
Actualización de la Hacienda Pública/Patrimonio					
Hacienda Pública / Patrimonio Generado Neto de 2019		134,240.5	9,475.6		143,716.1
Resultados del Ejercicio (Ahorro/Desahorro)			9,475.6		9,475.6
Resultados de Ejercicios Anteriores		68,136.9			68,136.9
Revalúos		66,103.6			66,103.6
Reservas					
Rectificaciones de Resultados de Ejercicios Anteriores					
Exceso o Insuficiencia en la Actualización de la Hacienda Pública / Patrimonio Neto de 2019					
Resultado por Posición Monetaria					
Resultado por Tenencia de Activos no Monetarios					
Hacienda Pública / Patrimonio Neto Final de 2019	3,308.2	134,240.5	9,475.6		147,024.3
Cambios en la Hacienda Pública / Patrimonio Contribuido Neto de 2020					
Aportaciones					
Donaciones de Capital					
Actualización de la Hacienda Pública/Patrimonio					
Variaciones de la Hacienda Pública / Patrimonio Generado Neto de 2020		10,201.4	7,525.5		17,726.9
Resultados del Ejercicio (Ahorro/Desahorro)			17,001.1		17,001.1
Resultados de Ejercicios Anteriores		10,201.4	-9,475.6		725.8
Revalúos					
Reservas					
Rectificaciones de Resultados de Ejercicios Anteriores					
Cambios en el Exceso o Insuficiencia en la Actualización de la Hacienda Pública / Patrimonio Neto de 2020					
Resultado por Posición Monetaria					
Resultado por Tenencia de Activos no Monetarios					
Hacienda Pública / Patrimonio Neto Final de 2020	3,308.2	144,441.9	17,001.1		164,751.2

Comisión de Derechos Humanos del Estado de México
Estado de Cambios en la Situación Financiera
Del 1 de Enero al 31 de Diciembre de 2020
(Miles de pesos)

Concepto	Origen	Aplicación
ACTIVO	16,822.9	6,192.4
Activo Circulante	12,438.0	
Efectivo y Equivalentes	6,467.0	
Derechos a Recibir Efectivo o Equivalentes	5,971.0	
Derechos a Recibir Bienes o Servicios		
Inventarios		
Almacenes		
Estimación por Pérdida o Deterioro de Activos Circulantes		
Otros Activos Circulantes		
Activo No circulante	4,384.9	6,192.4
Inversiones Financieras a Largo Plazo		
Derechos a Recibir Efectivo o Equivalentes a Largo Plazo		
Bienes Inmuebles, Infraestructura y Construcciones en Proceso		10.2
Bienes Muebles		6,182.2
Activos Intangibles	4,384.9	
Depreciación, Deterioro y Amortización Acumulada de Bienes		
Activos Diferidos		
Estimación por Pérdida o Deterioro de Activos no Circulantes		
Otros Activos no Circulantes		
PASIVO		28,357.4
Pasivo Circulante		28,357.4
Cuentas por Pagar a Corto Plazo		28,357.4
Documentos por Pagar a Corto Plazo		
Porción a Corto Plazo de la Deuda Pública a Largo Plazo		
Títulos y Valores a Corto Plazo		
Pasivos Diferidos a Corto Plazo		
Fondos y Bienes de Terceros en Garantía y/o Administración a Corto Plazo		
Provisiones a Corto Plazo		
Otros Pasivos a Corto Plazo		
Pasivo No Circulante		
Cuentas por Pagar a Largo Plazo		
Documentos por Pagar a Largo Plazo		
Deuda Pública a Largo Plazo		
Pasivos Diferidos a Largo Plazo		
Fondos y Bienes de Terceros en Garantía y/o en Administración a Largo Plazo		
Provisiones a Largo Plazo		
HACIENDA PÚBLICA/PATRIMONIO	17,726.9	
Hacienda Pública/Patrimonio Contribuido		
Aportaciones		
Donaciones de Capital		
Actualización de la Hacienda Pública/Patrimonio		
Hacienda Pública/Patrimonio Generado	17,726.9	
Resultados del Ejercicio (Ahorro/Desahorro)	7,525.5	
Resultados de Ejercicios Anteriores	9,475.6	
Revalúos	725.8	
Reservas		
Rectificaciones de Resultados de Ejercicios Anteriores		
Exceso o Insuficiencia en la Actualización de la Hacienda Pública/Patrimonio		
Resultado por Posición Monetaria		
Resultado por Tenencia de Activos no Monetarios		

Comisión de Derechos Humanos del Estado de México
Estado de Flujos de Efectivo
Del 1 de Enero al 31 de Diciembre de 2020 y 2019
(Miles de Pesos)

Concepto	2020	2019
Flujos de Efectivo de las Actividades de Operación		
Origen	259,792.6	275,627.6
Impuestos		
Cuotas y Aportaciones de Seguridad Social		
Contribuciones de Mejoras		
Derechos		
Productos		
Aprovechamientos		
Ingresos por Venta de Bienes y Prestación de Servicios		
Participaciones, Aportaciones, Convenios, Incentivos de la Colaboración Fiscal y Fondos Distintos de		
Transferencias, Asignaciones, Subsidios y Subvenciones, y Pensiones y Jubilaciones	257,859.7	271,081.9
Otros Orígenes de Operación	1,932.9	4,545.7
Aplicación	242,791.5	266,152.0
Servicios Personales	185,265.7	182,517.6
Materiales y Suministros	8,625.4	10,053.6
Servicios Generales	43,254.7	73,580.8
Transferencias Internas y Asignaciones al Sector Público		
Transferencias al Resto del Sector Público		
Subsidios y Subvenciones		
Ayudas Sociales		
Pensionamientos y Jubilaciones		
Transferencias a Fideicomisos, Mandatos y Contratos Análogos		
Transferencias a la Seguridad Social		
Donativos		
Transferencias al Exterior		
Participaciones		
Aportaciones		
Convenios		
Otras Aplicaciones de Operación	5,645.7	
Flujos Netos de Efectivo por Actividades de Operación	17,001.1	9,475.6
Flujos de Efectivo de las Actividades de Inversión		
Origen	5,110.7	493.7
Bienes Inmuebles, Infraestructura y Construcciones en Proceso	725.8	411.3
Bienes Muebles	4,384.9	
Otros Orígenes de Inversión		82.4
Aplicación	6,192.4	23,424.1
Bienes Inmuebles, Infraestructura y Construcciones en Proceso	10.2	16,490.5
Bienes Muebles	6,182.2	6,933.6
Otras Aplicaciones de Inversión		
Flujos Netos de Efectivo por Actividades de Inversión	-1,081.7	-22,930.4
Flujo de Efectivo de las Actividades de Financiamiento		
Origen	5,971.0	23,524.1
Endeudamiento Neto	5,971.0	22,406.5
Interno		
Externo		
Otros Orígenes de Financiamiento		1,117.6
Aplicación	28,357.4	6,786.8
Servicios de la Deuda		
Interno		
Externo		
Otras Aplicaciones de Financiamiento	28,357.4	6,786.8
Flujos Netos de Efectivo por Actividades de Financiamiento	-22,386.4	16,737.3
Incremento/Disminución Neta en el Efectivo y Equivalentes al Efectivo	-6,467.0	3,282.5
Efectivo y Equivalentes al Efectivo al Inicio del Ejercicio	10,681.8	7,399.3
Efectivo y Equivalentes al Efectivo al Final del Ejercicio	4,214.8	10,681.8

Comisión de Derechos Humanos del Estado de México
Estado Analítico del Activo
Del 1 de Enero al 31 de Diciembre de 2020
(Miles de Pesos)

Concepto	Saldo Inicial	Cargos del Período	Abonos del Período	Saldo Final	Variación del Período
	1	2	3	4 =(1+2-3)	(4-1)
ACTIVO	189,480.7	5,900,525.9	5,911,156.4	178,850.2	-10,630.5
Activo Circulante	28,822.8	5,894,333.5	5,906,771.5	16,384.8	-12,438.0
Efectivo y Equivalentes	10,681.8	3,090,822.1	3,097,289.1	4,214.8	-6,467.0
Derechos a Recibir Efectivo o Equivalentes	18,141.0	2,803,511.4	2,809,482.4	12,170.0	-5,971.0
Activo No Circulante	160,657.9	6,192.4	4,384.9	162,465.4	1,807.5
Bienes Inmuebles, Infraestructura y Construcciones en Proceso	135,088.7	10.2		135,098.9	10.2
Bienes Muebles	58,484.4	6,182.2		64,666.6	6,182.2
Depreciación, Deterioro y Amortización Acumulada de Bienes	-32,915.2		4,384.9	-37,300.1	-4,384.9

Comisión de Derechos Humanos del Estado de México
 Estado Analítico de la Deuda y Otros Pasivos
 Del 1 de Enero al 31 de Diciembre de 2020
 (Miles de Pesos)

Denominación de las Deudas	Moneda de Contratación	Institución o País Acreedor	Saldo Inicial del Período	Saldo Final del Período
DEUDA PÚBLICA				
Corto Plazo				
Deuda Interna				
Instituciones de Crédito				
Títulos y Valores				
Arrendamientos Financieros				
Deuda Externa				
Organismos Financieros Internacionales				
Deuda Bilateral				
Títulos y Valores				
Arrendamientos Financieros				
<i>Subtotal a Corto Plazo</i>				
Largo Plazo				
Deuda Interna				
Instituciones de Crédito				
Títulos y Valores				
Arrendamientos Financieros				
Deuda Externa				
Organismos Financieros Internacionales				
Deuda Bilateral				
Títulos y Valores				
Arrendamientos Financieros				
<i>Subtotal a Largo Plazo</i>				
Otros Pasivos			42,456.4	14,099.0
<i>Total de Deuda y Otros Pasivos</i>			42,456.4	14,099.0

NOTAS A LOS ESTADOS FINANCIEROS NOTAS DE DESGLOSE

1. ESTADO DE SITUACIÓN FINANCIERA

ACTIVO

- Efectivo y Equivalentes

BANCOS Y TESORERIA.

El saldo representa la disponibilidad de recursos en cuentas bancarias, en ellas se registra principalmente la operación y manejo de recursos autorizados para gasto corriente.

El saldo se integra con las siguientes cuentas:

Banco	Cuenta	2020	2019
BANCO HSBC	CUENTA 4033540105 GASTO OPERATIVO	1,495.5	1,030.7
BANCO BBVA	CUENTA 001542392881 NOMINA	39.4	5.0
BANCO BANORTE	CUENTA 1000269554	2,679.9	9,646.1
Total		4,214.8	10,681.8

- Derechos a recibir Efectivo y Equivalentes y Bienes o Servicios a Recibir

INVERSIONES FINANCIERAS CORTO PLAZO

La integración de su saldo representa las inversiones realizadas en los bancos HSBC MEXICO, BBVA y BANORTE.

El saldo se integra por las siguientes cuentas:

Inversiones Financieras de Corto Plazo	2020	2019
HSBC MEXICO 150847469130000	11,000.0	18,000.0
BBVA 2025649900	0.0	32.1
BANORTE 1000269554	1,170.0	108.9
Total	12,170.0	18,141.0

ACTIVO NO CIRCULANTE

- BIENES MUEBLES, INMUEBLES E INTAGIBLES

Bienes Inmuebles

El saldo de esta cuenta representa el importe de los Edificios no Habitacionales y Construcciones en Proceso en Bienes Propios de la Comisión. El terreno de las oficinas sede del Organismo, se dieron en Comodato por parte del Gobierno del Estado de México a partir del 16 de marzo de 2002.

Bienes Muebles

El saldo de esta cuenta, representa el importe de los bienes muebles como: vehículos, maquinaria, equipo de oficina, equipo de cómputo propiedad de la Comisión.

C O D H E M

Depreciación Acumulada de Bienes Inmuebles.

Representa el importe de la depreciación acumulada de Edificios no Habitacionales.

Depreciación Acumulada de Bienes Muebles.

Representa el importe de la depreciación acumulada de los bienes muebles como: vehículos, equipo de oficina, equipo de cómputo propiedad de la Comisión.

La depreciación representa la parte estimada de la capacidad de los activos que se han consumido durante el periodo. La depreciación se calcula a partir del mes siguiente al de su adquisición. Los porcentajes de la Públicas del Gobierno y Municipios del Estado de México, como sigue:

Inversión	Tasa Anual de Depreciación
Inmuebles	2%
Maquinaria y equipo	10%
Equipo de Transporte	10%
Mobiliario y Equipo de Oficina	3%
Equipo de Cómputo	20%

Los valores de los bienes muebles e inmuebles quedan de la siguiente manera:

Concepto	2020	2019
Terrenos	0.0	6,972.2
Edificio Sede	70,029.2	70,029.2
Edificio Chalco	3,986.0	3,188.8
Edificio Nezahualcóyotl	5,259.0	4,207.2
Edificio Ecatepec	3,717.0	2,973.6
Edificio Tlalnepantla	4,441.0	3,552.8
Edificio Atlacomulco	2,199.0	1,759.2
Edificio Naucalpan	4,079.0	3,263.2
Edificio Tenango del Valle	3,500.0	2,800.0
Edificio Cuautitlán Izcalli	2,180.00	1,744.0
Edificio Cuautitlán México	5,500.0	4,400.0
Edificio B anexo al Edificio Sede	29,598.9	0.0
Baños de las Áreas Recreativas	609.7	0.0
Construcciones en Proceso	0.0	30,198.5
Total de Bienes Inmuebles	135,098.9	135,088.7
Equipo Contra Incendios	3,137.9	1,627.2
Equipo de Cómputo	15,871.6	12,793.4
Mobiliario y Equipo de Oficina	8,938.7	6,810.3
Vehículos y Equipo de Transporte	26,929.2	28,189.9
Maquinaria y Equipo	9,789.2	9,063.6
Total de Bienes Muebles	64,666.6	58,484.4
Depreciación Acumulada de Bienes Inmuebles	2,198.5	0.0
Depreciación Acumulada de Bienes Muebles	35,101.6	32,915.2
Total de Depreciación Acumulada de Bienes Inmuebles y Muebles	37,300.1	32,915.2
	=====	=====

PASIVO**CUENTAS POR PAGAR A CORTO PLAZO****Proveedores por Pagar a Corto Plazo**

El saldo representa las obligaciones contraídas con proveedores y prestadores de servicios por concepto del suministro de bienes y servicios, a un periodo menor de un año, las obligaciones contraídas se liquidan normalmente en un periodo de hasta 45 días.

Está integrado como sigue:

Proveedor	2020	2019
Proveedor de oficinas Xinantecatl, S.A. de C.V.	497.8	1,008.6
Great Solutions CHS, S.A. de C.V.	0.0	7,830.0
Governova, S.A. de C.V.	0.0	1,670.0
Distribuidora de LIS AGA, S. de R.L. de C. V.	0.0	2,262.0
Berlitz de México, S.A. de C. V.	0.0	1,078.2
Fronius México, S.A. de C.V.	0.0	1,473.1
Despacho de Consultores Visión y Estrategia, S.C.	0.0	4,292.0
Arboil y Asociados, S.C.	0.0	1,716.8
Digitcom Telecomunicaciones, S.A. de C.V.	0.0	3,987.2
Minicar Toluca, S.A. de C.V.	0.0	4,239.8
Constructora Torrel, S.A. de C.V.	1,510.7	0.0
Computadoras Toluca, S.A. de C.V.	1,200.4	0.0
Varios (importes menores a \$1,000.0)	7,646.0	9,017.7
TOTAL	10,854.9	38,575.4
	=====	=====

Retenciones y Contribuciones por Pagar a Corto Plazo

El saldo representa principalmente el importe de las retenciones realizadas a los servidores públicos por concepto de impuestos sobre sueldo y salarios, 10% sobre arrendamientos y honorarios, cuotas y aportaciones de ISSEMYM.

Se integra de la siguiente forma:

Concepto	2020	2019
ISSEMYM	1,473.5	1,434.9
Retenciones a Favor de Terceros	55.2	57.2
Secretaría de Hacienda y Crédito Público (SAT)	1,715.3	2,284.5
Total	3,244.1	3,776.6
	=====	=====

2. ESTADO DE ACTIVIDADES**Ingresos de Gestión**

El saldo corresponde al Presupuesto de Ingresos Autorizado para el ejercicio 2020 y se integra principalmente de Transferencias Estatales para la operación de la Comisión.

Transferencias, Asignaciones, Subsidios y Otras Ayudas.

Se tuvieron ingresos por subsidios por 257 millones 859.7 miles de pesos.

Ingresos Financieros.

En este rubro se tuvieron ingresos por 596.8 miles de pesos al mes de diciembre por la inversión de recursos en instituciones bancarias.

Otros Ingresos.

En este rubro se tuvo un ingreso por 1 millón 336.1 miles de pesos.

Gastos y Otras Pérdidas.

Gastos de funcionamiento.

Para la operación de la Comisión, a diciembre de 2020 se han erogado 185 millones 265.7 miles de pesos por Servicios personales, 8 millones 625.4 miles de pesos por Materiales y Suministros y 43 millones 254.7 miles de pesos por conceptos de Servicios Generales.

3. ESTADO DE VARIACIÓN EN LA HACIENDA PÚBLICA

Este estado muestra los siguientes conceptos:

Concepto	2020	2019
Aportaciones	3,308.2	3,308.2
Resultados del Ejercicio (Ahorro / Desahorro)	17,001.1	9,475.6
Resultados de Ejercicios Anteriores	77,612.5	68,136.9
Revalúos	66,829.4	66,103.6
Total	164,751.2	147,024.3
	=====	=====

4. ESTADO DE FLUJOS DE EFECTIVO

Efectivo y equivalentes

1. El análisis de los saldos inicial y final que figuran en la última parte del Estado de Flujo de Efectivo en la cuenta de efectivo y equivalente es como sigue:

Concepto	2020	2019
Efectivo en Bancos – Tesorería	4,214.8	10,681.8
	=====	=====

2. Conciliación de los Flujos de Efectivo Neto de las Actividades de Operación y la cuenta de Ahorro/Desarrollo antes de Rubros Extraordinarios:

Integración de Flujos de Efectivo	2020	2019
Flujos Netos de Efectivo por Actividades de Operación	17,001.1	9,475.6
Flujos Netos de Efectivo por Actividades de Inversión	-1,081.7	-22,930.4
Flujos Netos de Efectivo por Actividades de Financiamiento	-22,386.4	16,737.3
Efectivo y Equivalentes al Efectivo al inicio del Ejercicio	10,681.8	7,399.3
Efectivo y Equivalentes al Efectivo al final del Ejercicio	4,214.8	10,681.8
	=====	=====

5. CONCILIACIÓN ENTRE LOS INGRESOS PRESUPUESTARIOS Y CONTABLES, ASÍ COMO ENTRE LOS EGRESOS PRESUPUESTARIOS Y LOS GASTOS CONTABLES.

Comisión de Derechos Humanos del Estado de México
 Conciliación entre los Ingresos Presupuestarios y Contables
 Correspondiente del 1 de Enero al 31 de Diciembre de 2020
 (Miles de Pesos)

1. Ingresos Presupuestarios	270,168.6
2. Más Ingresos Contables no Presupuestarios	0.0
Ingresos Financieros	
Incremento por Variación de Inventarios	
Disminución del Exceso de Estimaciones por Pérdida o Deterioro u Obsolescencia	
Disminución del Exceso de Provisiones	
Otros Ingresos y Beneficios Varios	
Otros Ingresos Contables no Presupuestarios	
3. Menos Ingresos Presupuestarios no Contables	10,376.0
Aprovechamientos Patrimoniales	
Ingresos Derivados de Financiamientos	
Otros Ingresos Presupuestarios no Contables	10,376.0
4. Ingresos Contables (4 = 1 + 2 - 3)	259,792.6

Comisión de Derechos Humanos del Estado de México
Conciliación entre los Egresos Presupuestarios y los Gastos Contables
Correspondiente del 1 de Enero al 31 de Diciembre de 2020
(MILES DE PESOS)

1.- Total de Egresos Presupuestarios	280,852.90
2.- Menos Egresos Presupuestarios no Contables	43,707.1
Materias Primas y Materiales de Producción y Comercialización	
Materiales y Suministros	
Mobiliario y Equipo de Administración	6,576.50
Mobiliario y Equipo Educativo y Recreativo	134.2
Equipo e Instrumental Médico y de Laboratorio	
Vehículos y Equipo de Transporte	
Equipo de Defensa y Seguridad	
Maquinaria, Otros Equipos y Herramientas	6.6
Activos Biológicos	
Bienes Inmuebles	
Activos Intangibles	
Obra Pública en Bienes de Dominio Público	
Obra Pública en Bienes Propios	
Acciones y Participaciones de Capital	
Compra de Títulos y Valores	
Concesión de Préstamos	
Inversiones en Fideicomisos, Mandatos y Otros Análogos	
Provisiones para Contingencias y Otras Erogaciones Especiales	
Amortización de la Deuda Pública	
Adeudos de Ejercicios Fiscales Anteriores (ADEFAS)	36,989.80
Otros Egresos Presupuestales no Contables	

3. Más Gastos Contables no Presupuestales	5,645.7
Estimaciones, Depreciaciones, Deterioros, Obsolescencia y Amortizaciones	5,645.70
Provisiones	
Disminución de Inventarios	
Aumento por Insuficiencia de Estimaciones por Pérdida o Deterioro u Obsolescencia	
Aumento por Insuficiencia de Provisiones	
Otros Gastos	
Otros Gastos Contables no Presupuestales	
4. Total de Gasto Contable (4 = 1 - 2 + 3)	242,791.5

NOTAS DE MEMORIA (CUENTAS DE ORDEN)

Comisión de Derechos Humanos del Estado de México
CUENTAS DE ORDEN CONTABLES
(Miles de Pesos)

	<u>2 0 2 0</u>	<u>2 0 1 9</u>
CUENTAS DEUDORAS		
Almacén	1,320.2	1,320.2
	<u>1,320.2</u>	<u>1,320.2</u>
CUENTAS ACREEDORAS		
Artículos Disponibles por el Almacén	1,320.2	1,320.2
	<u>1,320.2</u>	<u>1,320.2</u>

Comisión de Derechos Humanos del Estado de México
CUENTAS DE ORDEN PRESUPUESTALES
(Miles de Pesos)

	<u>2 0 2 0</u>	<u>2 0 1 9</u>
CUENTAS DEUDORAS		
Ley de Ingresos Estimada	313,112.9	336,624.3
Presupuesto de Egresos por Ejercer de Gastos de Funcionamiento	31,502.2	0.0
Presupuesto de Egresos Devengado de Gasto de Funcionamiento	6,661.9	29,552.0
Presupuesto de Egresos Pagado de Gastos de Funcionamiento	230,483.8	236,600.0
Presupuesto de Egresos por Ejercer de Bienes Muebles, Inmuebles e Intangibles	757.8	0.0
Presupuesto de Egresos Devengado de Bienes Muebles, Inmuebles e Intangibles	3,714.1	7,437.8
Presupuesto de Egresos Pagado de Bienes Muebles, Inmuebles e Intangibles	3,003.3	16,200.9
Presupuesto de Egresos Pagado de Intereses, Comisiones y Otros Gastos de la Deuda Pública	36,989.8	46,833.6
	<u>626,225.8</u>	<u>673,248.6</u>
CUENTAS ACREEDORAS		
Ley de Ingresos por Ejecutar	42,944.3	24,006.9
Ley de Ingresos Recaudado	270,168.6	312,617.4
Presupuesto de Egresos Aprobado de Gastos de Funcionamiento	268,648.1	266,152.0
Presupuesto de Egresos Aprobado de Intereses, Comisiones y Otros Gastos de la Deuda Pública	36,989.8	46,833.6
Presupuesto de Egresos Aprobado de Bienes Muebles, Inmuebles e Intangibles	7,475.0	23,638.7
	<u>626,225.8</u>	<u>673,248.6</u>

NOTAS DE GESTIÓN ADMINISTRATIVAS

1. Introducción.

Los estados financieros de la Comisión de Derechos Humanos del Estado de México (CODHEM) son el instrumento básico para proporcionar la información para la toma de decisiones, ya que en su contenido se revelan las operaciones patrimoniales y presupuestales del ejercicio fiscal.

2. Panorama económico financiero

Desde finales del año 2020, el entorno internacional se caracterizó por un crecimiento económico débil y desigual entre países y regiones.

En congruencia con este contexto, el Paquete Económico aprobado por el Congreso de la Unión para 2020 estableció políticas conducentes a la estabilidad macroeconómica. En dicho paquete se propuso regresar el equilibrio presupuestario. La política de ingresos se orientó al fortalecimiento de los ingresos del sector público con cambios menores a la normatividad. Por lo anterior el Paquete Económico de 2020 no propuso modificaciones sustantivas a la legislación y procedimientos que rigen el marco fiscal y el ejercicio del gasto.

3. Autorización e Historia

Mediante decreto No. 128, de la Legislatura Local, publicado en la Gaceta del Gobierno del Estado de México, de fecha 20 de octubre de 1992, se crea el organismo público autónomo de carácter permanente, con personalidad jurídica y patrimonio propios, denominado “Comisión de Derechos Humanos del Estado de México”.

4. Organización y objeto social.

La Comisión de Derechos Humanos está constituida por:

- a) El Presidente
- b) Primera Visitaduría General
- c) Secretaría General
- d) Dirección General de Administración y Finanzas

Proteger los derechos humanos que otorga el orden jurídico mexicano, a los habitantes del Estado de México, y a los mexicanos y extranjeros que se encuentren en su territorio; asimismo, realizar lo necesario para la promoción, observancia, estudio y divulgación de los referidos derechos humanos contenidos en la Constitución Política de los Estados Unidos Mexicanos, así como los establecidos en los tratados internacionales suscritos por México.

Atribuciones

La Comisión, para el cumplimiento de su objeto, tendrá las siguientes atribuciones:

- I. Conocer de quejas o iniciar de oficio investigaciones, sobre presuntas violaciones a derechos humanos, por actos u omisiones de naturaleza administrativa de cualquier autoridad o servidor público estatal o municipal;
- II. Conocer de quejas o iniciar de oficio investigaciones, en contra de cualquier autoridad o servidor público que con su tolerancia, consentimiento o negativa a ejercer las atribuciones que legalmente le correspondan dé lugar a presuntas violaciones a derechos humanos provenientes de quienes presten servicios permitidos o concesionados por los gobiernos estatal o municipal u ofrezcan servicios al público;

- III. Sustanciar los procedimientos que correspondan, en los términos previstos por esta ley y demás disposiciones aplicables;
- IV. Solicitar a las autoridades o servidores públicos competentes, las medidas precautorias o cautelares que estime necesarias;
- V. Requerir a cualquier autoridad o servidor público, dentro del Estado, conforme a las disposiciones legales, la información sobre probables violaciones a los derechos humanos;
- VI. Procurar la medición o la conciliación entre partes a efecto de dar pronta solución al conflicto planeado, cuando la naturaleza del asunto lo permita;
- VII. Proporcionar orientación y asesoría jurídica a las personas que lo soliciten;
- VIII. Formular recomendaciones públicas no vinculatorias y demás resoluciones que contemple la ley;
- IX. Emitir pronunciamientos, recomendaciones y criterios, de carácter general, conducentes a una mejor protección de los derechos humanos;
- X. Formular informes especiales, así como las quejas o denuncias a que se refieren los artículos 102 apartado b de la Constitución Política de los Estados Unidos Mexicanos y 16 de la Constitución Política de Estado libre y soberano de México;
- XI. Realizar visitas y las acciones necesarias, a fin de procurar el debido respeto a los derechos humanos;
- XII. Las establecidas en el artículo 10 de la ley para prevenir, combatir y eliminar actos de discriminación en el Estado de México;
- XIII. Promover el respeto y la debida aplicación de los principios fundamentales de la bioética;
- XIV. Promover, dentro del ámbito de su competencia, el derecho de las personas a gozar de un medio ambiente adecuado para su desarrollo y bienestar;

Promover el pleno ejercicio, respeto, protección y promoción de los derechos humanos de niñas, niños y adolescentes conforme a lo establecido en la Constitución Política de los Estados Unidos Mexicanos, en los tratados internacionales de los que el Estado de Mexicano forma parte y en la Constitución Política del Estado libre y Soberano de México;
- XV. Elaborar y ejecutar programas para prevenir violaciones a los derechos humanos;
- XVI. Desarrollar y ejecutar programas especiales de atención a víctimas del delito y abuso de poder, así como de personas o grupos en situación de vulnerabilidad;
- XVII. Vigilar el debido respeto a los derechos humanos en el sistema penitenciario y de readaptación social, así como en las áreas de retención, aseguramiento de internamiento del Estado de México;
- XVIII. Elaborar y ejecutar programas de investigación, estudio, capacitación, enseñanza, promoción y difusión de los derechos humanos;

- XIX. Formular programa y proponer acciones que impulsen el cumplimiento dentro del Estado de México, de los instrumentos internacionales signados y ratificados por México, en materia de derechos humanos;
- XX. Establecer y mantener canales de comunicación con autoridades e instituciones públicas Federales, Estatales o Municipales; así como con Organizaciones no Gubernamentales Nacionales e Internacionales, en materia de derechos humanos;
- XXI. Coordinar acciones con la Secretaría de Educación del Gobierno del Estado de México, con el fin de promover y fomentar la educación y cultura del reconocimiento y respeto de los derechos humanos;
- XXII. Celebrar convenios con autoridades e instituciones públicas de los tres niveles de gobierno y organismos de defensa de los derechos humanos; así como con instituciones académicas, asociaciones culturales y sociedad civil organizada;
- XXIII. Promover la creación, abrogación, derogación, reforma o adición de ordenamiento legales; así como el mejoramiento permanente de prácticas administrativas para una mejor protección y defensa de los derechos humanos;
- XXIV. Proveer lo necesario para la exacta observancia de las atribuciones que la ley orgánica municipal de Estado de México otorga a los defensores municipales de derechos humanos;
- XXV. Proveer en el ámbito administrativo lo necesario a efecto de garantizar la exacta observancia del proceso de designación de los defensores municipales de derechos humanos, contemplado en la ley orgánica municipal del Estado de México;
- XXVI. Expedir su reglamento interno y demás disposiciones tendentes a regular su organización y funcionamiento;
- XXVII. Otorga premios y reconocimientos en materia de derecho humano;
- XXVIII. Establecer áreas especializadas para la protección efectiva, observancia, promoción, estudio y divulgación de los derechos de niños y adolescentes;
- XXIX. Garantizar un enfoque integral, transversal y con perspectiva de derechos humanos en el diseño y la instrumentación de políticas y programas de gobierno;
- XXX. Establecer mecanismos transparentes de seguimiento y evaluación de la implementación de políticas, programas gubernamentales, legislación y compromisos derivados de tratados internacionales en la materia;
- XXXI. Promover, en coordinación con el Gobierno Federal, programas y proyectos de atención, educación, capacitación, investigación, y cultura de los derechos humanos de niñas, niños y adolescentes;
- XXXII. Impulsar la participación de las organizaciones privadas dedicadas a la promoción y defensa de los derechos humanos de niñas, niños y adolescentes, en la ejecución de los programas estatales;

XXXIII. Implementar el uso estratégico de las tecnologías de la información para la presentación de quejas y el seguimiento de los procedimientos que se realizan ante la Comisión;

XXXIV. Las demás que sean necesarias para el cumplimiento de sus objetivos, que se deriven de esta ley y demás ordenamientos legales.

Patrimonio

- I. Los bienes con los que se cuenta actualmente y aquellos que se destinen para el cumplimiento de sus objetivos.
- II. Los recursos que le sean asignados.
- III. Los subsidios, donaciones y aportaciones, tanto en bienes como en valores, que le otorguen los Gobiernos Federales, Estatales y Municipales.
- IV. Los bienes que adquiera a través de los procedimientos de adquisición.
- V. Las donaciones, legados y demás aportaciones que reciba de instituciones u organismos nacionales o internacionales, públicos o privados.
- VI. Los rendimientos, recuperaciones y demás ingresos que obtengan de la inversión de los recursos a que se refieren las acciones, anteriores y;
- VII. En general, todos los bienes, derechos y obligaciones que entrañen utilidad económica o cultural, que sean susceptibles de estimación pecuniaria y que obtenga por cualquier medio legal.

Forma de Gobierno

El presidente es el representante legal y la autoridad responsable del Organismo.

La Comisión se auxilia del personal profesional, técnico y administrativo indispensable para el cumplimiento de sus atribuciones.

Organigrama

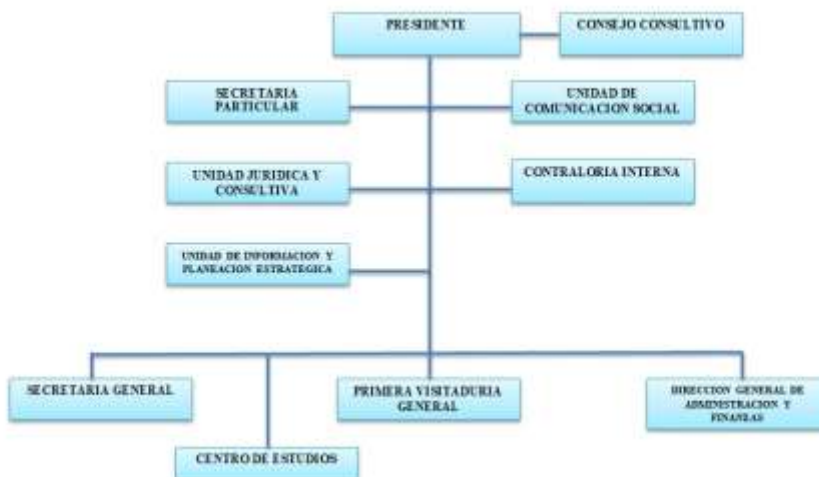

5. Bases para presentación de los estados financieros.

Los estados financieros y presupuestales se elaboran de conformidad con lo establecido en la Ley General de Contabilidad Gubernamental y con lo estipulado por el Manual Único de Contabilidad Gubernamental para las Dependencias y Entidades Públicas del Gobierno y Municipios del Estado de México y se ha observado la normatividad emitida por el Consejo Nacional de Armonización Contable (CONAC) y las Disposiciones Legales Aplicables.

Los estados financieros que se acompañan, fueron preparados conforme a los postulados básicos de Contabilidad Gubernamental, políticas de registro estipuladas en el Manual Único de Contabilidad Gubernamental para las Dependencias y Entidades Públicas del Gobierno y Municipios del Estado de México y de Manera Supletoria, las Normas de Información Financiera.

A continuación se describen las principales políticas contables utilizadas en la elaboración de la información financiera de la Comisión:

a) Bases de preparación de los estados financieros

Los estados financieros han sido preparados sobre cifras históricas y hasta el 31 de diciembre de 2007 se han actualizado los inmuebles, mobiliario y equipo, así como su depreciación conforme a lo establecido en la "Circular de la información financiera para el reconocimiento de los efectos de la inflación, que deben utilizar las entidades del sector central y auxiliar del gobierno del Estado de México", y tomando como referencia la NIF b-10 emitida por el Consejo Mexicano para la Investigación y Desarrollo de Normas de Información Financiera A.C. y considerado que los últimos 7 años de inflación en la economía mexicana no ha rebasado el 10% anual, se ha decidido no aplicar el procedimiento de reevaluación de los estados financieros de los entes gubernamentales.

b) Inversiones financieras a corto plazo

Las inversiones en instituciones financieras se registran a su costo de adquisición y se encuentran representadas principalmente por inversiones temporales a corto plazo, adquiridos a través de los bancos. HSBC México S.A., BBVA y Banorte.

A la fecha de los Estados Financieros quedan registrados a valor de mercado (costo más rendimientos acumulados); los rendimientos se reconocen en los resultados al cierre de cada mes

c) Cuentas por cobrar a corto plazo

Las cuentas por cobrar se integran por el saldo pendiente de contra-recibos del GEM y otros gastos a comprobar.

d) Bienes muebles e inmuebles

Los bienes que integran este rubro son registrados a su costo de adquisición, construcción o avalúo en el caso de donaciones.

El terreno de las oficinas centrales se encuentra en Comodato en forma indefinida por parte del GEM.

Hasta el 31 diciembre de 2007, estos activos se actualizaron conforme a lo establecido en la "Circular de la Información Financiera para el Reconocimiento de los Efectos de la Inflación"

La depreciación se inicia a partir el mes siguiente al de la fecha de adquisición del bien, utilizando el método de línea recta aplicando los siguientes porcentajes:

Inversión	Tasa Anual de depreciación
Inmuebles	2 %
Maquinaria y equipo	10 %
Equipo de transporte	10 %
Mobiliario y Equipo de Oficina	3 %
Equipo de Computo	20 %

Tratándose de retiros y/o bajas, el costo de adquisición, su depreciación acumulada y su respectiva actualización se eliminan de las cuentas contables de inversión, registrándose en el patrimonio el valor neto en libros y en resultados la diferencia entre el valor neto en libros y el precio de venta.

e) Obligaciones laborales

Las remuneraciones por el retiro de los trabajadores, pagadas en ciertos casos de despido o renuncia, se aplican al resultado del ejercicio en que se liquidan, afectando el presupuesto del mismo.

f) Ingresos por Subsidios

Los ingresos por subsidios de operación y/o inversión por parte del Estado de México se acreditan a los resultados del ejercicio en que se reciben.

6. Políticas de contabilidad significativas

Los bienes muebles e inmuebles se registran originalmente a su costo de adquisición o a valor de avalúo; de acuerdo a la circular de la información financiera para el ejercicio reconocimiento de los efectos de la inflación que deben de utilizar las Entidades de Sector Central y Auxiliar del Gobierno del Estado de México, hasta el ejercicio 2007 las cifras se actualizaron aplicándole los factores derivados del Índice Nacional de Precios al Consumidor.

El organismo no realiza operaciones con el extranjero.

7. Posición en moneda extranjera y protección por riesgo cambiario

No aplica.

8. Reporte analítico del activo

Todos los activos fijos tienen una vida útil; y los porcentajes de depreciación aplicados son los señalados en la política de registro, rubro “depreciaciones” del Manual Único de Contabilidad Gubernamental para las dependencias y entidades Públicas del Gobierno del Estado de México. Durante el Ejercicio fiscal 2020, no se han presentado cambios en el porcentaje de depreciación.

Las principales variaciones del activo fijo se registraron por bajas y adquisiciones de bienes muebles e inmuebles.

9. Fidelcomisos, mandatos y análogos

No aplica.

10. Reporte de Recaudación

La Comisión de Derecho Humanos del Estado de México (CODHEM) al 31 de diciembre de 2020 obtuvo Ingresos por Transferencia, Asignaciones, Subsidios y Otras Ayudas por 257 millones 859.7 miles de pesos, así como ingresos financieros por 596.8 miles de pesos y otros ingresos por 1 millón 336.1 miles de pesos.

11. Información sobre la deuda y el reporte analítico de la deuda

No Aplica.

12. Calificaciones Otorgadas

No aplica.

13. Proceso de Mejora

Para el desempeño financiero y alcance de metas se han considerado las Normas y disposiciones en la materia, emitidas por las Autoridades Competentes sobre las medidas de austeridad y disciplina presupuestal; Manual de Normas y Políticas para el Gasto Público del Gobierno del Estado de México; Acuerdo por el que se establecen las Normas Administrativas para la asignación y uso de bienes y servicios de dependencias y Organismos Auxiliares del Poder Ejecutivo Estatal; Clasificador por objeto del Gasto entre Otros.

14. Información Por Segmentos

No Aplica.

15. Eventos Posteriores al cierre

No Aplica.

16. Partes Relacionadas

No Aplica.

17. Responsabilidad sobre la Presentación razonable de los Estados Financieros

“Bajo protesta de decir verdad declaramos que los estados financieros y sus notas, son razonablemente correctos y son responsabilidad del emisor”.

El despacho Liconsa, Salgado y Asociados, S.C. dictaminó los Estados Financieros de la Comisión de Derechos Humanos del Estado de México al 31 de Diciembre de 2020, mediante el cual expresa la opinión de que se presentan razonablemente, en todos los aspectos materiales, la situación financiera del Instituto.

INFORMACIÓN PRESUPUESTARIA

C O D H E M

Comisión de Derechos Humanos del Estado de México
Ingresos y Egresos
Del 1 de Enero al 31 de Diciembre de 2020
(Miles de pesos)

C O N C E P T O	PRESUPUESTO AUTORIZADO	%	AMPLIACIÓN	REDUCCIÓN	AUTORIZADO FINAL	%	PRESUPUESTO O EJERCIDO	%	VARIACIÓN INICIAL	%	VARIACIÓN MODIFICADO	%
INGRESOS:	290,864.8	100.0	36,989.8	14,741.7	313,112.9	100.0	270,168.6	100.0	-20,696.2	-7.1	-42,944.3	-13.7
Superávit Ejercicio Anterior												
Ordinarios	290,864.8	100.0		14,741.7	276,123.1	88.2	259,792.6	96.2	-31,072.2	-10.7	-16,330.5	-5.9
Estatales	290,864.8	100.0		14,741.7	276,123.1	88.2	259,792.6	96.2	-31,072.2	-10.7	-16,330.5	-5.9
- Tributarios												
Impuestos sobre Erogaciones												
Impuestos sobre Tenencia												
Otros Impuestos y Accesorios												
- No Tributarios							596.8	.2	596.8		596.8	
Derechos												
Sector Central												
Organismos Auxiliares												
Aportaciones de Mejoras												
Productos												
Aprovechamientos												
Ingresos Financieros							596.8		-1,740.1			
Aportaciones y Cuotas de Seguridad Social								.5				
Ingreso por Venta de Bienes y Servicios							1,336.1	.5	1,336.1		1,336.1	
Transferencias, Asignaciones, Subsidio y Otras Ayudas	290,864.8	100.0		14,741.7	276,123.1	88.2	257,859.7	95.4	-33,005.1	-11.3	-18,263.4	-6.6
Federales												
Participaciones Federales												
Fondos de Aportaciones Ramo 33												
Otros Apoyos Federales												
Extraordinarios			36,989.8		36,989.8	11.8	10,376.0	3.8	10,376.0		-26,613.8	-71.9
Generación de Adefas			36,989.8				10,376.0		10,376.0			
Financiamientos												
EGRESOS:	290,864.8	100.0	41,839.8	19,591.7	313,112.9	100.0	280,852.9	100.0	10,011.9	3.4	32,260.0	10.3
Poderes Legislativo y Judicial												
Poder Legislativo												
Poder Judicial												
Gasto Total de Poder Ejecutivo	290,864.8	100.0	41,839.8	19,591.7	313,112.9	100.0	280,852.9	100.0	10,011.9	3.4	32,260.0	10.3
Gasto Programable:	290,864.8	100.0	4,850.0	19,591.7	276,123.1	88.2	243,863.1	86.8	47,001.7	16.2	32,260.0	11.7
Gasto Corriente	282,864.8	97.2	4,850.0	19,066.7	268,648.1	85.8	237,145.8	84.4	45,719.0	16.2	31,502.3	11.7
Servicios Personales	180,415.7	62.0	4,850.0		185,265.7	59.2	185,265.7	66.0	-4,850.0	-2.7		
Gasto Operativo	102,449.1	35.2		19,066.7	83,382.4	26.6	51,880.1	18.5	50,569.0	49.4	31,502.3	37.8
- Materiales y Suministros	40,653.7	14.0		9,703.0	30,950.7	9.9	8,625.4	3.1	32,028.3	78.8	22,325.3	72.1
- Servicios Generales	61,795.4	21.2		9,363.7	52,431.7	16.7	43,254.7	15.4	18,540.7	30.0	9,177.0	17.5
Transferencias												
- Organismos Autonomos												
- Subsidios y Apoyos												
Inversión Pública	8,000.0	2.8		525.0	7,475.0	2.4	6,717.3	2.4	1,282.7	16.0	757.7	10.1
- Bienes Muebles e Inmuebles	8,000.0			525.0	7,475.0	2.4	6,717.3	2.4	1,282.7	16.0	757.7	10.1
- Obra Pública												
- Inversión Financiera												
Gasto no Programable			36,989.8		36,989.8	11.8	36,989.8	13.2	-36,989.8			
Transferencias a Municipios												
- Participaciones												
- Aportaciones del Ramo 33												
- Convenios												
Deuda Pública			36,989.8		36,989.8	11.8	36,989.8	13.2	-36,989.8			
- Costo Financiero de la Deuda												
- Amortizaciones												
- Pago de Adefas			36,989.8		36,989.8	11.8	36,989.8	13.2	-36,989.8			
Superávit(+)/ Déficit (-)			-4,850.0	-4,850.0			-10,684.3		10,684.3		10,684.3	
% de los Ingresos							-4.0					

CUENTA PÚBLICA DEL GOBIERNO, ORGANISMOS AUXILIARES Y AUTÓNOMOS DEL ESTADO DE MÉXICO 2020

Comisión de Derechos Humanos del Estado de México
Estado Analítico de Ingresos
Del 1 de enero al 31 de diciembre de 2020
(Miles de pesos)

Rubro de Ingresos	Ingreso					Diferencia (6= 5 - 1)
	Estimado	Ampliaciones y Reducciones	Modificado	Devengado	Recaudado	
	(1)	(2)	(3= 1 + 2)	(4)	(5)	
Impuestos						
Cuotas y Aportaciones de Seguridad Social						
Contribuciones de Mejoras						
Derechos						
Productos				596.8	596.8	596.8
Aprovechamientos						
Ingresos por Ventas de Bienes, Prestación de Servicios y Otros Ingresos				1,336.1	1,336.1	1,336.1
Participaciones, Aportaciones, Convenios, Incentivos Derivados de la Colaboración Fiscal y Fondos Distintos de Aportaciones						
Transferencias, Asignaciones, Subsidios y Subvenciones, y Pensiones y Jubilaciones	290,864.8	-14,741.7	276,123.1	257,859.7	257,859.7	-33,005.1
Ingresos Derivados de Financiamientos		36,989.8	36,989.8	10,376.0	10,376.0	10,376.0
Total	290,864.8	22,248.1	313,112.9	270,168.6	270,168.6	-20,696.2
				Ingresos excedentes ¹		

Estado Analítico de Ingresos Por Fuente de Financiamiento	Ingreso					Diferencia (6= 5 - 1)
	Estimado	Ampliaciones y Reducciones	Modificado	Devengado	Recaudado	
	(1)	(2)	(3= 1 + 2)	(4)	(5)	
Ingresos del Poder Ejecutivo Federal o Estatal y de los Municipios						
Impuestos						
Cuotas y Aportaciones de Seguridad Social						
Contribuciones de Mejoras						
Derechos						
Productos						
Aprovechamientos						
Participaciones, Aportaciones, Convenios, Incentivos Derivados de la Colaboración Fiscal y Fondos Distintos de Aportaciones						
Transferencias, Asignaciones, Subsidios y Subvenciones, y Pensiones y Jubilaciones						
Ingresos de los Entes Públicos de los Poderes Legislativo y Judicial, de los Órganos Autónomos y del Sector Paraestatal o Paramunicipal, así como de las Empresas Productivas del Estado	290,864.8	-14,741.7	276,123.1	259,792.6	259,792.6	-31,072.2
Cuotas y Aportaciones de Seguridad Social						
Productos				596.8	596.8	596.8
Ingresos por Venta de Bienes, Prestación de Servicios y Otros Ingresos				1,336.1	1,336.1	1,336.1
Transferencias, Asignaciones, Subsidios y Subvenciones, y Pensiones y Jubilaciones	290,864.8	-14,741.7	276,123.1	257,859.7	257,859.7	-33,005.1
Ingresos Derivados de Financiamiento	0	36,989.8	36,989.8	10,376.0	10,376.0	10,376.0
Ingresos Derivados de Financiamientos	.0	36,989.8	36,989.8	10,376.0	10,376.0	10,376.0
Total	290,864.8	22,248.1	313,112.9	270,168.6	270,168.6	-20,696.2
				Ingresos excedentes ¹		

C O D H E M

Comisión de Derechos Humanos del Estado de México							
INGRESOS							
(Miles de Pesos)							
INGRESOS	PREVISTO	PRESUPUESTO 2020			VARIACIÓN		%
		ASIGNACIONES Y/O AMPLIACIONES	REDUCCIONES Y/O DISMINUCIONES	TOTAL AUTORIZADO	RECAUDADO	IMPORTE	
INGRESOS DE GESTIÓN					1,336.1	-1,336.1	
Ingresos por Venta de Bienes y Servicios					1,336.1		
PARTICIPACIONES, APORTACIONES, TRANSFERENCIAS, ASIGNACIONES, SUBSIDIOS Y OTRAS AYUDAS	290,864.8		14,741.7	276,123.1	257,859.7	18,263.4	6.6
Subsidio	290,864.8		14,741.7	276,123.1	257,859.7	18,263.4	6.6
OTROS INGRESOS Y BENEFICIOS		36,989.8		36,989.8	10,972.8	26,017.0	70.3
Ingresos Financieros					596.8	-596.8	
Pasivos que se Generen como Resultado de Erogaciones que se Devengan en el Ejercicio Fiscal pero que queden Pendientes de Liquidar al Cierre del Mismo		36,989.8		36,989.8	10,376.0	26,613.8	71.9
Ingresos Diversos							
T O T A L	290,864.8	36,989.8	14,741.7	313,112.9	270,168.6	42,944.3	13.7

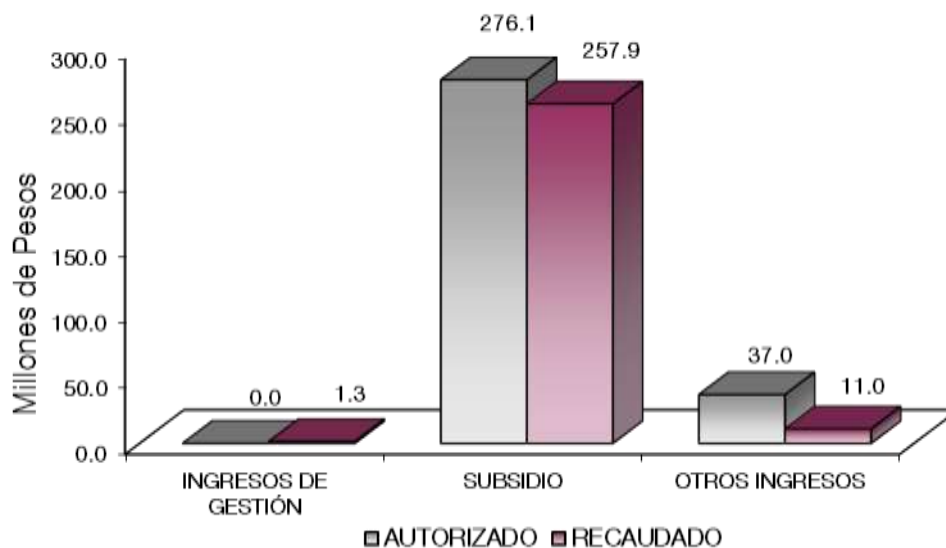

NOTAS AL PRESUPUESTO DE INGRESOS

INGRESOS

Se tuvo previsto recaudar ingresos por 290 millones 864.8 miles de pesos, teniendo ampliaciones presupuestales no liquidadas netas por 36 millones 989.8 miles de pesos, y deducciones por 14 millones 741.7 miles de pesos, determinándose un total autorizado de 313 millones 112.9 miles de pesos, de los cuales se recaudaron 270 millones 168.6 miles de pesos, obteniendo una variación de 42 millones 944.3 miles de pesos.

PARTICIPACIONES, APORTACIONES, TRANSFERENCIAS, ASIGNACIONES SUBSIDIOS Y OTRAS AYUDAS.

Subsidio

Se tuvo previsto recaudar 290 millones 864.8 miles de pesos, se tuvieron reducciones por 14 millones 741.7 miles de pesos, obteniendo un presupuesto autorizado por 276 millones 123.1 miles de pesos, de los cuales se recaudaron 257 millones 859.7 miles de pesos, obteniendo una variación de 18 millones 263.4 miles de pesos.

OTROS INGRESOS Y BENEFICIOS

Se tuvo una ampliación presupuestal por 36 millones 989.8 miles de pesos, recaudando 10 millones 972.8 miles de pesos, obteniendo una variación de 26 millones 17 mil pesos.

C O D H E M

Comisión de Derechos Humanos del Estado de México
Estado Analítico del Ejercicio del Presupuesto de Egresos
Clasificación por Objeto del Gasto (Capítulo y Concepto)
Del 1 de enero al 31 de diciembre de 2020
(Miles de Pesos)

Concepto	Egresos					Subejercicio 6 = (3 - 4)
	Aprobado	Ampliaciones	Modificado	Devengado	Pagado	
	1	2	3 = (1 + 2)	4	5	
Servicios Personales	180,415.7	4,850.0	185,265.7	185,265.7	185,265.7	
Remuneraciones al Personal de Carácter Permanente	93,624.5	-14,481.0	79,143.5	79,143.5	79,143.5	
Remuneraciones al Personal de Carácter Transitorio	63.7	440.3	504.0	504.0	504.0	
Remuneraciones Adicionales y Especiales	54,095.0	16,978.2	71,073.2	71,073.2	71,073.2	
Seguridad Social	21,625.1	2,596.9	24,222.0	24,222.0	24,222.0	
Otras Prestaciones Sociales y Económicas	9,296.2	-52.6	9,243.6	9,243.6	9,243.6	
Previsiones						
Pago de Estímulos a Servidores Públicos	1,711.2	-631.8	1,079.4	1,079.4	1,079.4	
Materiales y Suministros	40,653.7	-9,703.1	30,950.6	8,625.4	7,622.8	22,325.2
Materiales de Administración, Emisión de Documentos y Artículos Oficiales	13,616.1	-6,676.7	6,939.4	1,263.4	1,263.4	5,676.0
Alimentos y Utensilios		117.8	117.8	117.8	117.8	
Materias Primas y Materiales de Producción y Comercialización						
Materiales y Artículos de Construcción y de Reparación	7,421.4	-506.0	6,915.4	729.1	729.1	6,186.3
Productos Químicos, Farmacéuticos y de Laboratorio	9.6	747.5	757.1	757.1	757.1	
Combustibles, Lubricantes y Aditivos	4,302.4	-543.6	3,758.8	2,482.1	2,300.7	1,276.7
Vestuario, Blancos, Prendas de Protección y Artículos Deportivos	6,649.2	-873.7	5,775.5	2,154.7	1,339.2	3,620.8
Materiales y Suministros Para Seguridad						
Herramientas, Refacciones y Accesorios Menores	8,655.0	-1,968.4	6,686.6	1,121.2	1,115.5	5,565.4
Servicios Generales	61,795.4	-9,363.6	52,431.8	43,254.7	37,595.3	9,177.1
Servicios Básicos	2,519.2	1,219.6	3,738.8	3,135.7	3,029.0	603.1
Servicios de Arrendamiento	1,750.8	38.3	1,789.1	1,274.6	1,274.6	514.5
Servicios Profesionales, Científicos, Técnicos y Otros Servicios	46,247.3	-25,868.4	20,378.9	15,714.5	13,130.8	4,664.4
Servicios Financieros, Bancarios y Comerciales	1,187.4	210.2	1,397.6	899.8	899.8	497.8
Servicios de Instalación, Reparación, Mantenimiento y Conservación	3,149.3	6,933.8	10,083.1	9,327.1	7,726.4	756.0
Servicios de Comunicación Social y Publicidad	2,242.1	4,646.7	6,888.8	5,673.6	4,870.2	1,215.2
Servicios de Traslado y Viáticos	727.3	13.2	740.5	437.8	437.8	302.7
Servicios Oficiales	417.2	639.9	1,057.1	936.7	936.7	120.4
Otros Servicios Generales	3,554.8	2,803.1	6,357.9	5,854.9	5,290.0	503.0
Transferencias, Asignaciones, Subsidios y Otras Ayudas						
Transferencias Internas y Asignaciones al Sector Público						
Transferencias al Resto del Sector Público						
Subsidios y Subvenciones						
Ayudas Sociales						
Pensiones y Jubilaciones						
Transferencias a Fideicomisos, Mandatos y Otros Análogos						
Transferencias a la Seguridad Social						
Donativos						
Transferencias al Exterior						
Bienes Muebles, Inmuebles e Intangibles	8,000.0	-625.0	7,475.0	6,717.3	3,003.3	757.7
Mobiliario y Equipo de Administración	4,550.0	2,678.3	7,228.3	6,576.5	2,862.5	651.8
Mobiliario y Equipo Educativo y Recreativo		240.1	240.1	134.2	134.2	105.9
Equipo e Instrumental Médico y de Laboratorio						
Vehículos y Equipo de Transporte	3,450.0	-3,450.0				
Equipo de Defensa y Seguridad						
Maquinaria, Otros Equipos y Herramientas		6.6	6.6	6.6	6.6	
Activos Biológicos						
Bienes Inmuebles						
Activos Intangibles						
Inversión Pública						
Obra Pública en Bienes de Dominio Público						
Obra Pública en Bienes Propios						
Proyectos Productivos y Acciones de Fomento						
Inversiones Financieras y Otras Provisiones						
Inversiones Para el Fomento de Actividades Productivas						
Acciones y Participaciones de Capital						
Compra de Títulos y Valores						
Concesión de Préstamos						
Inversiones en Fideicomisos, Mandatos y Otros Análogos						
Otras Inversiones Financieras						
Provisiones para Contingencias y Otras Erogaciones Especiales						
Participaciones y Aportaciones						
Participaciones						
Aportaciones						
Convenios						
Deuda Pública		36,989.8	36,989.8	36,989.8	36,989.8	
Amortización de la Deuda Pública						
Intereses de la Deuda Pública						
Comisiones de la Deuda Pública						
Gastos de la Deuda Pública						
Costo por Coberturas						
Apoyos Financieros						
Adeudos de Ejercicios Fiscales Anteriores		36,989.8	36,989.8	36,989.8	36,989.8	
Total del Gasto	290,864.8	22,248.1	313,112.9	280,852.9	270,476.9	32,260.0

CUENTA PÚBLICA DEL GOBIERNO, ORGANISMOS AUXILIARES Y AUTÓNOMOS DEL ESTADO DE MÉXICO 2020

Comisión de Derechos Humanos del Estado de México
Estado Analítico del Ejercicio del Presupuesto de Egresos
Clasificación Económica (por Tipo de Gasto)
Del 1 de Enero al 31 de Diciembre de 2020
(Miles de Pesos)

Concepto	Egresos					Subejercicio
	Aprobado	Ampliaciones/ (Reducciones)	Modificado	Devengado	Pagado	
	1	2	3 = (1 + 2)	4	5	
Gasto Corriente	282,864.8	- 14,216.7	268,648.1	237,145.8	230,483.8	31,502.3
Gasto de Capital	8,000.0	- 525.0	7,475.0	6,717.3	3,003.3	757.7
Amortización de la Deuda y Disminución de Pasivos		36,989.8	36,989.8	36,989.8	36,989.8	-
Pensiones y Jubilaciones			-			-
Participaciones			-			-
Total del Gasto	290,864.8	22,248.1	313,112.9	280,852.9	270,476.9	32,260.0

Comisión de Derechos Humanos del Estado de México
Estado Analítico del Ejercicio del Presupuesto de Egresos
Clasificación Administrativa
Del 1 de Enero al 31 de Diciembre de 2020
(Miles de Pesos)

Concepto	Egresos					Subejercicio
	Aprobado	Ampliaciones/ (Reducciones)	Modificado	Devengado	Pagado	
	1	2	3 = (1 + 2)	4	5	
Entidades Paraestatales y Fideicomisos No Instituciones Públicas de Seguridad Social	290,864.8	22,248.1	313,112.9	280,852.9	270,476.9	32,260.0
Entidades Paraestatales Empresariales No Fideicomisos Empresariales No Financieros			-			-
Entidades Paraestatales Empresariales			-			-
Entidades Paraestatales Empresariales			-			-
Fideicomisos Financieros Públicos con			-			-
Total del Gasto	290,864.8	22,248.1	313,112.9	280,852.9	270,476.9	32,260.0

Comisión de Derechos Humanos del Estado de México
Estado Analítico del Ejercicio del Presupuesto de Egresos
Clasificación Administrativa
Del 1 de Enero al 31 de Diciembre de 2020
(Miles de Pesos)

Concepto	Egresos					Subejercicio
	Aprobado	Ampliaciones/ (Reducciones)	Modificado	Devengado	Pagado	
	1	2	3 = (1 + 2)	4	5	
40200000000000 COMISIÓN DE DERECHOS HUMANOS DEL ESTADO DE MÉXICO	290,864.8	22,248.1	313,112.9	280,852.9	270,476.9	32,260.0
Total del Gasto	290,864.8	22,248.1	313,112.9	280,852.9	270,476.9	32,260.0

C O D H E M

Comisión de Derechos Humanos del Estado de México
Estado Analítico del Ejercicio del Presupuesto de Egresos
Clasificación Administrativa
Del 1 de Enero al 31 de Diciembre de 2020
(Miles de pesos)

Concepto	Egresos					Subejercicio
	Aprobado	Ampliaciones/ (Reducciones)	Modificado	Devengado	Pagado	
	1	2	3 = (1 + 2)	4	5	
Poder Ejecutivo			-			-
Poder Legislativo			-			-
Poder Judicial			-			-
Órganos Autónomos	290,864.8	22,248.1	313,112.9	280,852.9	270,476.9	32,260.0
Total del Gasto	290,864.8	22,248.1	313,112.9	280,852.9	270,476.9	32,260.0

Comisión de Derechos Humanos del Estado de México
Estado Analítico del Ejercicio del Presupuesto de Egresos
Clasificación Funcional (Finalidad y Función)
Del 1 de Enero al 31 de Diciembre de 2020
(Miles de Pesos)

Concepto	Egresos					Subejercicio
	Aprobado	Ampliaciones/ (Reducciones)	Modificado	Devengado	Pagado	
	1	2	3 = (1 + 2)	4	5	
Gobierno	290,864.8	- 14,741.7	276,123.1	243,863.1	233,487.1	32,260.0
Legislación	290,864.8	- 14,741.7	276,123.1	243,863.1	233,487.1	32,260.0
Justicia			-			-
Coordinación de la Política de Gobierno			-			-
Relaciones Exteriores			-			-
Asuntos Financieros y Hacendarios			-			-
Seguridad Nacional			-			-
Asuntos de Orden Público y de Seguridad Interior			-			-
Otros Servicios Generales			-			-
Desarrollo Social			-			-
Protección Ambiental			-			-
Vivienda y Servicios a la Comunidad			-			-
Salud			-			-
Recreación, Cultura y Otras Manifestaciones Sociales			-			-
Educación			-			-
Protección Social			-			-
Otros Asuntos Sociales			-			-
Desarrollo Económico			-			-
Asuntos Económicos, Comerciales y Laborales en General			-			-
Agropecuaria, Silvicultura, Pesca y Caza			-			-
Combustibles y Energía			-			-
Minería, Manufacturas y Construcción			-			-
Transporte			-			-
Comunicaciones			-			-
Turismo			-			-
Ciencia, Tecnología e Innovación			-			-
Otras Industrias y Otros Asuntos Económicos			-			-
Otras no Clasificadas en Funciones Anteriores		36,989.8	36,989.8	36,989.8	36,989.8	-
Transacciones de la Deuda Pública / Costo Financiero de la Deuda			-			-
Transferencias, Participaciones y Aportaciones entre Diferentes Niveles y Órdenes de Gobierno			-			-
Saneamiento del Sistema Financiero			-			-
Adeudos de Ejercicios Fiscales Anteriores		36,989.8	36,989.8	36,989.8	36,989.8	-
Total del Gasto	290,864.8	22,248.1	313,112.9	280,852.9	270,476.9	32,260.0

Comisión de Derechos Humanos del Estado de México
 Endeudamiento Neto
 Del 1 de Enero al 31 de Diciembre de 2020
 (Miles de Pesos)

Identificación de Crédito o Instrumento	Contratación/Colocación	Amortización	Endeudamiento Neto
	A	B	C = A - B
Créditos Bancarios			
			-
	NO APLICA		-
			-
			-
			-
Total Créditos Bancarios	-	-	-
Otros Instrumentos de Deuda			
			-
			-
			-
			-
			-
Total Otros Instrumentos de Deuda	-	-	-
TOTAL	-	-	-

Comisión de Derechos Humanos del Estado de México
 Intereses de la Deuda
 Del 1 de Enero al 31 de Diciembre de 2020
 (Miles de Pesos)

Identificación de Crédito o Instrumento	Devengado	Pagado
Créditos Bancarios		
	NO APLICA	
Total de Intereses de Créditos Bancarios	-	-
Otros Instrumentos de Deuda		
Total de Intereses de Otros Instrumentos de Deuda	-	-
TOTAL	-	-

Comisión de Derechos Humanos del Estado de México
EGRESOS POR CAPÍTULO
(Miles de Pesos)

EGRESOS	P R E S U P U E S T O 2 0 2 0			TOTAL AUTORIZADO	EJERCIDO	VARIACIÓN	
	PREVISTO	ASIGNACIONES Y/O AMPLIACIONES	REDUCCIONES Y/O DISMINUCIONES			IMPORTE	%
Servicios Personales	180,415.7	43,783.5	38,933.5	185,265.7	185,265.7		
Materiales y Suministros	40,653.7	3,800.7	13,503.8	30,950.6	8,625.4	22,325.2	72.1
Servicios Generales	61,795.4	27,745.0	37,108.6	52,431.8	43,254.7	9,177.1	17.5
Bienes Muebles, Inmuebles e Intangibles	8,000.0	5,989.2	6,514.2	7,475.0	6,717.3	757.7	10.1
Deuda Pública		36,989.8		36,989.8	36,989.8		
TOTAL	290,864.8	118,308.2	96,060.1	313,112.9	280,852.9	32,260.0	10.3

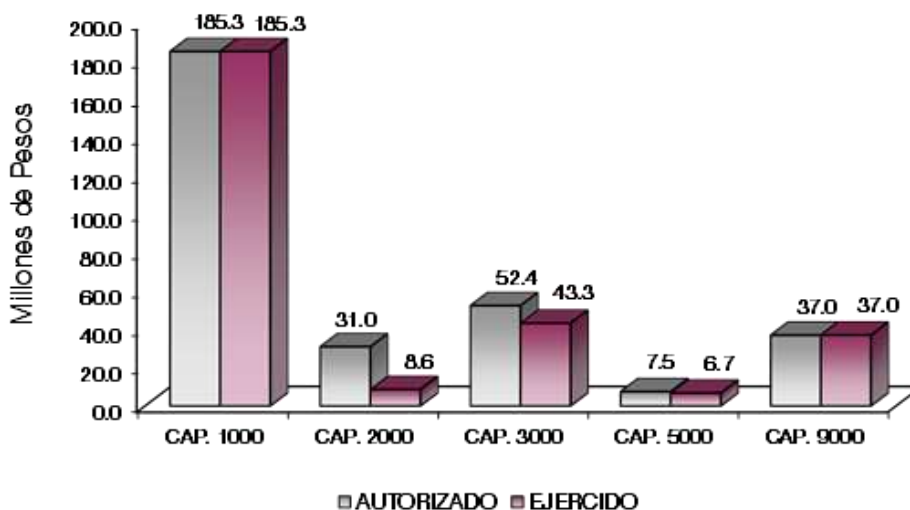

NOTAS AL PRESUPUESTO DE EGRESOS

EGRESOS

Inicialmente se autorizaron 290 millones 864.8 miles de pesos, teniendo además ampliaciones y traspasos netos de más por 22 millones 248.1 miles de pesos, determinándose un presupuesto modificado de 313 millones 112.9 miles de pesos. De los cuales se ejercieron 280 millones de pesos 852.9 miles de pesos obteniendo una variación de 32 millones 260 mil pesos.

SERVICIOS PERSONALES

Para este capítulo se autorizaron inicialmente 180 millones 415.7 miles de pesos, existiendo ampliaciones reducciones y traspasos internos de más por 4 millones 850 mil pesos, obteniéndose un presupuesto modificado de 185 millones 265.7 miles de pesos los cuales se ejercieron en su totalidad.

MATERIALES Y SUMINISTROS

Se obtuvo un total autorizado de 40 millones 653.7 miles de pesos existiendo ampliaciones, reducciones y traspasos internos de menos por 9 millones 703.1 miles de pesos, determinándose un presupuesto modificado de 30 millones 950.6 miles pesos, de los cuales se ejercieron 8 millones 625.4 miles de pesos obteniendo una variación de 22 millones 325.2 miles de pesos.

SERVICIOS GENERALES

Para este capítulo se autorizaron inicialmente 61 millones 795.4 miles de pesos, así como ampliaciones y traspasos netos de menos por 9 millones 363.6 mil pesos con lo que se determinó un presupuesto modificado de 52 millones 431.8 miles de pesos, de los cuales se ejercieron 43 millones 254.7 miles de pesos, obteniendo una variación de 9 millones 177.1 miles de pesos.

BIENES MUEBLES, INMUEBLES E INTANGIBLES

Para este capítulo se autorizaron inicialmente 8 millones pesos existiendo ampliaciones y reducciones netas de menos por 525 mil pesos, los cuales se efectuaron quedando un presupuesto modificado por 7 millones 475 mil pesos, de los cuales se ejercieron 6 millones 717.3 miles de pesos obteniendo una variación de 757.7 miles de pesos.

DEUDA PÚBLICA

Por este capítulo se dieron ampliaciones por 36 millones 989.8 miles de pesos, los cuales se ejercieron en su totalidad.

C O D H E M

INFORMACIÓN PRESUPUESTAL

Comisión de Derechos Humanos del Estado de México
EGRESOS POR OBJETO DEL GASTO
(Miles de Pesos)

CAPÍTULO Y OBJETO DEL GASTO	P R E S U P U E S T O 2 0 2 0					VARIACIÓN
	PREVISTO	ASIGNACIONES Y/O AMPLIACIONES	REDUCCIONES Y/O DISMINUCIONES	TOTAL AUTORIZADO	EJERCIDO	
SERVICIOS PERSONALES	180,415.7	43,783.5	38,933.5	185,265.7	185,265.7	
Sueldo Base	93,624.5	6,405.1	20,886.1	79,143.5	79,143.5	
Compensación por servicio social	63.7	472.2	31.9	504.0	504.0	
Prima por Años de Servicio	544.6	148.6		693.2	693.2	
Prima de Antiquedad	53.1	253.7	53.1	253.7	253.7	
Prima Vacacional	5,074.8	1,205.2	802.3	5,477.7	5,477.7	
Aguinaldo	12,233.1	4,053.1	2,954.7	13,331.5	13,331.5	
Vacaciones no Disfrutadas por Finiquito	120.0	646.1	704.3	61.8	61.8	
Prima Dominical	12.7		7.3	5.4	5.4	
Remuneraciones por Horas Extraordinarias	18.0		6.5	11.5	11.5	
Compensación	-	95.3		95.3	95.3	
Compensación por servicios especiales	1,274.3	1,295.6	1,274.3	1,295.6	1,295.6	
Compensación por Retabulación	5,526.6	935.9	1,072.6	5,389.9	5,389.9	
Gratificación	23,418.3	14,208.0	834.2	36,792.1	36,792.1	
Gratificación por Convenio	5,380.6	2,844.8	1,013.5	7,211.9	7,211.9	
Gratificación por Productividad	438.8	123.1	108.7	453.2	453.2	
Aportaciones de Servicio de Salud	9,622.1	4,561.2	3,559.9	10,623.4	10,623.4	
Aportaciones al Sistema Solidario de Reparto	7,139.6	2,128.3	1,385.4	7,882.5	7,882.5	
Aportaciones del Sistema de Capitalización individual	1,379.0	643.8	369.6	1,653.2	1,653.2	
Aportaciones para Financiar los Gastos Generales de Administración del ISSEMyM	841.9	237.0	149.4	929.5	929.5	
Aportaciones para Riesgo de Trabajo	1,433.7	142.0	172.3	1,403.4	1,403.4	
Seguros y Fianzas	1,208.8	1,010.9	489.6	1,730.1	1,730.1	
Seguro de Separación Individualizado	6,920.4	590.7	900.6	6,610.5	6,610.5	
Liquidaciones por Indemnizaciones, por Sueldos y Salarios Caídos	150.0		150.0			
Prima por Jubilación	116.8	51.6	58.4	110.0	110.0	
Otros Gastos Derivados de Convenio	133.8		57.8	76.0	76.0	
Elaboración de tesis	40.4	10.5	30.1	20.8	20.8	
Despensa	1,934.9	1,104.8	613.2	2,426.5	2,426.5	
Reconocimiento a Servidores Públicos	130.0	563.4		693.4	693.4	
Estímulos por Puntualidad y Asistencia	1,581.2	52.6	1,247.7	386.1	386.1	
MATERIALES Y SUMINISTROS	40,653.7	3,800.7	13,503.8	30,950.6	8,625.4	22,325.2
Materiales y Útiles de Oficina	8,519.6	139.4	5,302.9	3,356.1	398.7	2,957.4
Enseres de Oficina	2,928.7		1,705.0	1,223.7	23.2	1,200.5
Materiales y Útiles para el Procesamiento en Equipos y Bienes Informáticos	791.0	211.0	52.2	949.8	599.8	350.0
Material de Información	132.0	1.6	8.6	125.0	1.6	123.4
Material y Enseres de Limpieza	1,192.4	94.2	78.0	1,208.6	209.2	999.4
Material Didáctico		2.5		2.5	2.5	
Material para Identificación y Registro	52.4	22.4	1.0	73.8	28.5	45.3
Utensilios para el Servicio de Alimentación		117.8		117.8	117.8	
Material Eléctrico y Electrónico	248.1	74.5	14.9	307.7	213.0	94.7
Artículos metálicos para la construcción		6.3		6.3	6.3	
Materiales Complementarios	3,902.6	35.9	733.2	3,205.3	65.2	3,140.1
Material de Señalización	192.9	118.4	12.7	298.6	220.2	78.4
Árboles y Plantas de Ornato	2,403.2		22.8	2,380.4		2,380.4
Materiales de Construcción	333.0	86.7	21.7	398.0	187.0	211.0
Estructuras y Manufacturas para Todo Tipo de Construcción	341.5		22.6	318.9	37.5	281.4
Medicinas y Productos Farmacéuticos		636.3		636.3	636.3	
Materiales, Accesorios y Suministros Médicos	9.6	110.2		119.8	119.8	

CUENTA PÚBLICA DEL GOBIERNO, ORGANISMOS AUXILIARES Y AUTÓNOMOS DEL ESTADO DE MÉXICO 2020

CAPÍTULO Y OBJETO DEL GASTO	PRESUPUESTO 2020					
	PREVISTO	ASIGNACIONES Y/O AMPLIACIONES	REDUCCIONES Y/O DISMINUCIONES	TOTAL AUTORIZADO	EJERCIDO	VARIACIÓN
Fibras sintéticas, hules, plásticos y derivados		.9		.9	.9	
Combustibles, Lubricantes y Aditivos	4,302.5	320.3	863.9	3,758.9	2,482.1	1,276.8
Vestuario y Uniformes	6,644.4	307.1	2,195.8	4,755.7	1,134.8	3,620.9
Prendas de Seguridad y Protección Personal	4.8	1,015.1		1,019.9	1,019.9	
Refacciones, Accesorios y Herramientas		176.2		176.2	176.2	
Refacciones y Accesorios Menores de Edificios	2,281.0	7.6	1,335.3	953.3	8.1	945.2
Refacciones y Accesorios para Equipo de Computo		64.2		64.2	64.2	
Refacciones y Accesorios Menores para Equipo de Transporte	4,360.8	59.4	1,001.9	3,418.3	283.8	3,134.5
Artículos para la Extinción de Incendios		43.9		43.9	43.9	
Otros Enseres	2,013.2	148.8	131.3	2,030.7	544.9	1,485.8
SERVICIOS GENERALES	61,795.4	27,745.0	37,108.6	52,431.8	43,254.7	9,177.1
Servicio de Energía Eléctrica	936.4	302.9	43.7	1,195.6	931.8	263.8
Servicio de Agua	216.0	205.8	14.4	407.4	374.8	32.6
Servicio de Telefonía Convencional	783.6	485.3	51.2	1,217.7	1,217.7	
Servicio de Telefonía Celular	79.8	68.5	5.0	143.3	143.3	
Servicios de Radiolocalización y Telecomunicación	201.3	16.4	12.5	205.2	57.0	148.2
Servicios de conducción de señales analógicas y digitales		276.4		276.4	276.4	
Servicios de Acceso a Internet		7.0		7.0	7.0	
Servicio Postal y Telegráfico	302.1	3.8	19.7	286.2	127.7	158.5
Arrendamiento de Edificios y Locales	1,152.0	18.1	260.0	910.1	910.1	
Arrendamiento de Equipos y Bienes Informáticos	598.8	2.0	51.0	549.8	35.3	514.5
Arrendamiento de Vehículos		49.9		49.9	49.9	
Arrendamiento de Activos Intangibles		279.3		279.3	279.3	
Asesorías Asociadas a Convenios o Acuerdos	749.2	2,343.6	49.3	3,043.5	3,043.5	
Servicios estadísticos y geográficos		423.4		423.4	423.4	
Servicios Informáticos	16,549.0	1,509.5	12,985.8	5,072.7	1,828.8	3,243.9
Capacitación	25,051.9	1,397.3	22,232.1	4,217.1	2,836.3	1,380.8
Servicios de Apoyo Administrativo y Fotocopiado	259.2	9.9	17.5	251.6	237.9	13.7
Impresiones de Documentos Oficiales para la Prestación de Servicios Públicos, Identificación, Formatos Administrativos y Fiscales, formas valoradas	29.6		1.5	28.1	2.4	25.7
Servicios de Vigilancia	3,608.4	3,811.6	239.2	7,180.8	7,180.7	.1
Servicios Profesionales		161.5		161.5	161.5	
Servicios Bancarios y Financieros	34.2	25.7	2.2	57.7	57.7	
Seguros de Responsabilidad Patrimonial y Fianzas		.6		.6	.6	
Seguros y Fianzas	1,153.2	262.3	76.1	1,339.4	841.6	497.8
Reparación y Mantenimiento de Inmuebles	182.4	4,876.2	11.9	5,046.7	5,046.7	
Adaptación de locales, almacenes, bodegas y edificios		243.7		243.7	243.7	
Reparación, Mantenimiento e Instalación de Mobiliario y Equipo de Oficina		84.6		84.6	84.6	
Reparación, Instalación y Mantenimiento de Bienes Informáticos Microfilmación y	117.4	39.7	7.0	150.1	49.2	100.9
Reparación y Mantenimiento para Equipo y Redes de Tele y Radio Transmisión		179.6		179.6	179.6	
Reparación y Mantenimiento de Vehículos Terrestres, Aéreos y Lacustres	746.7	1.6	107.8	640.5	235.1	405.4
Reparación, Instalación y Mantenimiento de Máquinaria, Equipo Instrumental y Di	466.3	343.5	28.2	781.6	567.5	214.1
Servicios de Lavandería, Limpieza e Higiene	1,585.2	1,373.0	114.7	2,843.5	2,827.5	16.0
Servicios de Fumigación	51.3	64.8	3.1	113.0	93.2	19.8
Gastos de Publicidad y Propaganda	8.4	63.2	.4	71.2	69.0	2.2
Publicaciones Oficiales y de Información en General para Difusión	2,233.7	3,394.5	417.4	5,210.8	3,997.7	1,213.1
Servicios de Creatividad, Preproducción y Producción de Publicidad, Excepto Int						
Servicios de Fotografía						
Servicios de Cine y Grabación		1,606.8		1,606.8	1,606.8	
Otros Servicios de Información						
Transportación Aérea	136.8	42.8	31.7	147.9	127.6	20.3
Gastos de Traslado por Vía Terrestre	381.9	21.7	25.0	378.6	263.6	115.0
Gastos de alimentación en territorio nacional	208.6		12.5	196.1	28.7	167.4
Gastos de hospedaje en territorio nacional		17.9		17.9	17.9	
Gastos de Ceremonias Oficiales y de Orden Social	320.3	666.0	20.0	966.3	936.7	29.6
Gastos de Representación	96.9		6.1	90.8		90.8

C O D H E M

CAPÍTULO Y OBJETO DEL GASTO	P R E S U P U E S T O 2 0 2 0					
	PREVISTO	ASIGNACIONES Y/O AMPLIACIONES	REDUCCIONES Y/O DISMINUCIONES	TOTAL AUTORIZADO	EJERCIDO	VARIACIÓN
Otros Impuestos y Derechos	578.0	484.9	65.1	997.8	705.4	292.4
Impuesto sobre Erogaciones por Remuneraciones al Trabajo Personal	2,556.0	2,497.6	170.4	4,883.2	4,883.2	.0
Cuotas y suscripciones	135.8	14.2	7.9	142.1	33.0	109.1
Gastos de Servicios Menores	285.0	67.9	18.2	334.7	233.3	101.4
TRANSFERENCIAS, ASIGNACIONES, SUBSIDIOS Y OTRAS AYUDAS						
Gastos Relacionados con Actividades Culturales, Deportivas y de Ayuda Extraordinaria						
Gastos por Servicios de Traslado de Personas						
Donativos a Instituciones sin Fines de Lucro						
Donativos a Entidades Federativas						
BIENES MUEBLES, INMUEBLES E INTANGIBLES	8,000.0	5,989.2	6,514.2	7,475.0	6,717.3	757.7
Muebles y Enseres		1,299.7		1,299.7	1,299.7	
Muebles, Excepto de Oficina y Estantería		103.3		103.3	61.1	42.2
Bienes Informáticos	4,550.0	2,195.5	3,064.2	3,681.3	3,071.6	609.7
Otros Bienes Muebles		2,021.5		2,021.5	2,021.5	
Otros Equipos Eléctricos y Electrónicos de Oficina		122.5		122.5	122.5	
Equipo de Foto, Cine y Grabación		240.1		240.1	134.3	105.8
Vehículos y Equipo de Transporte Terrestre	3,450.0		3,450.0			
Equipo y Aparatos para Comunicación, Telecomunicación y Radio Transmisión		6.6		6.6	6.6	
INVERSIÓN PÚBLICA						
Convenios y Aportaciones						
Convenios y Aportaciones						
Ejecución de Obras por Administración						
DEUDA PÚBLICA		36,989.8		36,989.8	36,989.8	
Por el Ejercicio Inmediato Anterior		36,989.8		36,989.8	36,989.8	
Por Ejercicios Anteriores						
T O T A L	290,864.8	118,308.2	96,060.1	313,112.9	280,852.9	32,260.0

INFORMACIÓN PROGRAMÁTICA

C O D H E M

Comisión de Derechos Humanos del Estado de México
Gasto por Categoría Programática
Del 1 de Enero al 31 de Diciembre de 2020
(Miles de Pesos)

Concepto	Egresos					Subejercicio
	Aprobado	Ampliaciones/ Reducciones	Modificado	Devengado	Pagado	
	1	2	3=(1 + 2)	4	5	
Programas	290,864.8	- 14,741.7	276,123.1	243,863.1	233,487.1	32,260.0
Subsidios: Sector Social y Privado o Entidades Federativas y Municipios	290,864.8	- 14,741.7	276,123.1	243,863.1	233,487.1	32,260.0
Sujetos a Reglas de Operación			-			-
Otros Subsidios	290,864.8	- 14,741.7	276,123.1	243,863.1	233,487.1	32,260.0
Desempeño de las Funciones	-	-	-	-	-	-
Prestación de Servicios Públicos			-			-
Provisión de Bienes Públicos			-			-
Planeación, Seguimiento y Evaluación de Políticas Públicas			-			-
Promoción y Fomento			-			-
Regulación y Supervisión			-			-
Funciones de las Fuerzas Armadas (Únicamente Gobierno Federal)			-			-
Específicos			-			-
Proyectos de Inversión			-			-
Administrativos y de Apoyo	-	-	-	-	-	-
Apoyo al Proceso Presupuestario y para Mejorar la Eficiencia Institucional			-			-
Apoyo a la Función Pública y al Mejoramiento de la Gestión			-			-
Operaciones Ajenas			-			-
Compromisos	-	-	-	-	-	-
Obligaciones de Cumplimiento de Resolución Jurisdiccional			-			-
Desastres Naturales			-			-
Obligaciones	-	-	-	-	-	-
Pensiones y Jubilaciones			-			-
Aportaciones a la Seguridad Social			-			-
Aportaciones a Fondos de Estabilización			-			-
Aportaciones a Fondos de Inversión y Reestructura de Pensiones			-			-
Programa de Gasto Federalizado (Gobierno Federal)	-	-	-	-	-	-
Gasto Federalizado			-			-
Participaciones a Entidades Federativas y Municipios			-			-
Costo Financiero, Deuda o Apoyos a Deudores y Ahorradores de la Banca			-			-
Adeudos de Ejercicios Fiscales Anteriores		36,989.8	36,989.8	36,989.8	36,989.8	-
Total del Gasto	290,864.8	22,248.1	313,112.9	280,852.9	270,476.9	32,260.0

El Plan de Desarrollo del Estado de México 2017-2023, es un instrumento prospectivo con una visión hacia 2030. En él se concentran las bases para la elaboración de los programas sectoriales, especiales y regionales que delinearán de manera más puntual y detallada los pasos para el cumplimiento de los objetivos establecidos, así como los planes específicos de inversión que permitirán realizar la proyección de los recursos financieros. Este esfuerzo colectivo plasma los retos y desafíos de la agenda gubernamental con un profundo sentido de responsabilidad y con el compromiso de lograr un desarrollo democrático.

SEGURIDAD

Transformación de la Policía y el Sistema de Justicia. La seguridad pública se ha convertido en una exigencia social y centro de debate. Se reconoce que es un derecho humano de todos y cada uno de los habitantes de este país (mujeres, hombres, adolescentes, niñas y niños) y se asume que es obligación y deber del Estado proporcionarla. Está depositada en una serie de estructuras, a las que delega funciones con la finalidad de salvaguardar la integridad y derechos de las personas, así como de preservar la libertad, el orden y la paz social. Diagnóstico: Seguridad con visión ciudadana.

IGUALDAD

Transformación de la policía y el Sistema de Justicia. La regularidad con que se realizan elecciones o la cantidad de ciudadanos que votan. Para funcionar y tener mejor resultados de la democracia es necesario que los principios y derechos en que se fundamentan las libertades y la igualdad de las personas sean una realidad y no únicamente una declaración. Entre los derechos que más se desconocen e inculpen está el de la igualdad para las mujeres.

GOBIERNO CAPAZ Y RESPONSABLE

El reto de los gobierno actuales versa sobre la eficacia en solucionar los programas endémicos que aquejan a las sociedades modernas y uno de los mayores retos es hacerlo con apego al Estado de Derechos, ya que éste aporta las normas y los valores fundamentales que rigen la convivencia social, así como los derechos y obligaciones de los actores sociales y políticos.

Comisión de Derechos Humanos del Estado de México
EGRESOS POR PILAR Y/O EJE TRANSVERSAL
(Miles de Pesos)

PILAR Y/O EJE TRANSVERSAL	PREVISTO	PRESUPUESTO 2020			EJERCIDO	VARIACIÓN	
		ASIGNACIONES Y/O AMPLIACIONES	REDUCCIONES Y/O DISMINUCIONES	TOTAL AUTORIZADO		IMPORTE	%
Seguridad	250,514.3	72,708.2	67,247.7	255,974.8	227,862.8	28,112.0	11.0
Igualdad de Género	40,350.5	8,610.2	28,812.4	20,148.3	16,000.3	4,148.0	20.6
Gobierno Capaz y Responsable		36,989.8		36,989.8	36,989.8	.0	.0
T O T A L	290,864.8	118,308.2	96,060.1	313,112.9	280,852.9	32,260.0	10.3

CODHEM

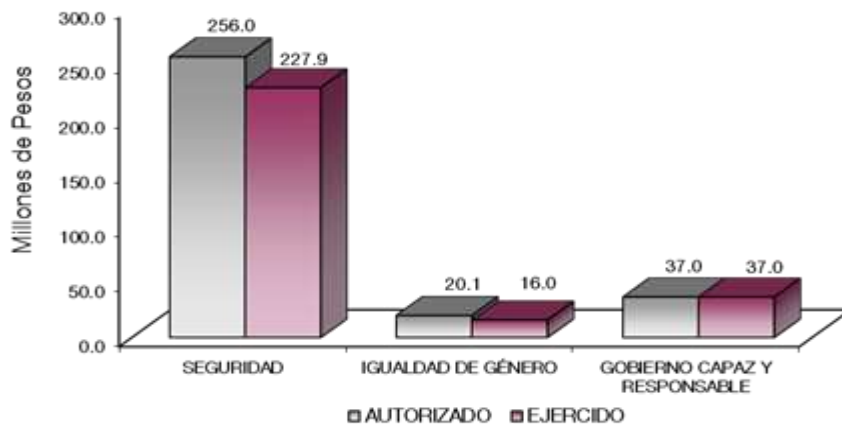

Comisión de Derechos Humanos del Estado de México							
EGRESOS POR PROGRAMA							
(Miles de Pesos)							
PROGRAMA	PREVISTO	PRESUPUESTO 2020		TOTAL AUTORIZADO	EJERCIDO	VARIACIÓN	
		ASIGNACIONES Y/O AMPLIACIONES	REDUCCIONES Y/O DISMINUCIONES			IMPORTE	%
Derechos Humanos	250,514.3	72,708.3	67,247.8	255,974.8	227,862.8	28,112.0	11.0
Igualdad de Trato y Oportunidades para la Mujer y el Hombre	40,350.5	8,610.2	28,812.4	20,148.3	16,000.3	4,148.0	20.6
Previsiones para el Pago de Adeudos de Ejecicios Fiscales Anteriores		36,989.8		36,989.8	36,989.8		
TOTAL	290,864.8	118,308.3	96,060.2	313,112.9	280,852.9	32,260.0	10.3

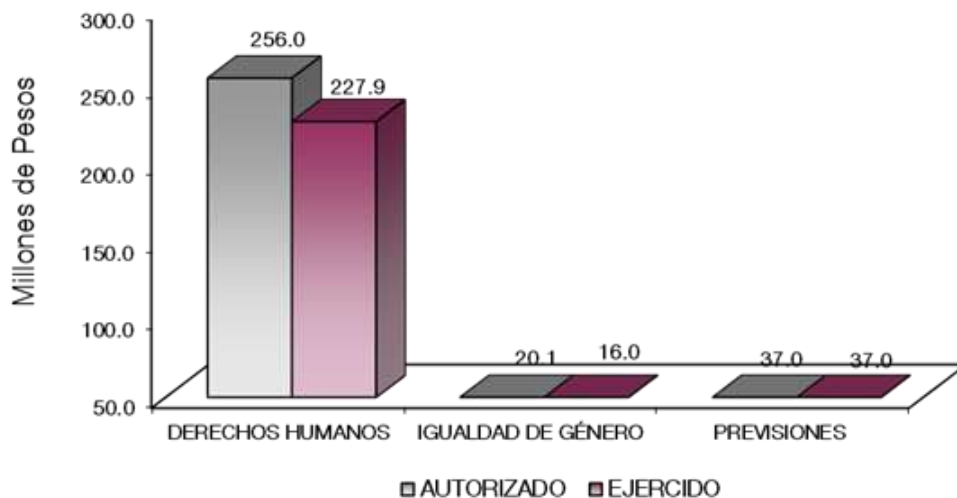

AVANCE OPERATIVO-PROGRAMÁTICO Y PRESUPUESTAL

METAS PROGRAMADAS Y ALCANZADAS

GOBIERNO CAPAZ Y RESPONSABLE

010204010101 INVESTIGACIÓN, CAPACITACIÓN, PROMOCIÓN Y DIVULGACIÓN DE LOS DERECHOS HUMANOS

La meta “Generar investigaciones en materia de derechos humanos” realizó las 2 investigaciones que tenía programadas en el año.

Se alcanzó el 100 por ciento en la meta “Impartir estudios de posgrado en materia de derechos humanos”, que se realizó el posgrado en materia de derechos humanos.

En la meta “Fortalecer las acciones de promoción, capacitación y difusión mediante la publicación suficiente y didáctica de material de apoyo” se realizaron 58 acciones y así cumplió con el 100 por ciento de lo programado en el año.

La meta “Realizar acciones de difusión mediante la publicación de artículos periodísticos con la colaboración de instituciones públicas y privadas” se realizaron 52 acciones de difusión, para lograr un 100 por ciento en lo programado.

La meta “Ampliar el conocimiento de los derechos humanos y deberes mediante el desarrollo y cumplimiento de las acciones de promoción” cerró con un resultado de 520 eventos realizados, cumpliendo de esta manera con el 108 por ciento de lo programado en el año.

Con respecto a la meta “Realizar acciones de promoción a favor del medio ambiente y combate al cambio climático”, se alcanzó un 18 por ciento de sobre cumplimiento para las acciones de promoción a favor del medio ambiente y combate al cambio climático, ya que se presentó una mayor cantidad de solicitudes para el otorgamiento de pláticas hacia el sector social.

En cuanto hace a la meta “Gestionar y dar seguimiento a la adopción de medidas positivas y compensatorias para prevenir y eliminar la discriminación, y/o a favor de personas o grupos en situación de vulnerabilidad”, se informa que no se presentaron variaciones en el cumplimiento de lo programado anualmente, por lo que se alcanzaron 40 gestiones.

Al cierre del ejercicio 2020, se lograron 258 acciones de sensibilización a favor de los derechos humanos de las niñas, niños y adolescentes, alcanzando de esta manera, el 104 por ciento de lo programado en el año.

En cuanto a la meta “Realizar acciones a favor de los derechos humanos de las personas con discapacidad.”, se informa que fueron logradas 101 acciones para el ejercicio 2020, 6 por ciento más de lo programado.

Se concretaron las 14 acciones relativas a la meta “Realizar acciones a favor de la igualdad entre mujeres y hombres”, alcanzando así el 100 por ciento de lo planteado.

En cuanto a las acciones de seguimiento al cumplimiento de la alerta de género, esta Comisión, por medio de la Secretaría Ejecutiva, atendió los cuatro eventos que se programaron al inicio del ejercicio, alcanzando de esta manera con el 100 por ciento de lo comprometido.

Se alcanzó el 105 por ciento de cumplimiento de la meta “Fortalecer la colaboración con la sociedad y Organizaciones de la Sociedad Civil mediante la realización de acciones de capacitación en derechos humanos”, realizándose 1 mil 261 acciones en el 2020.

En la meta “Fortalecer la colaboración con instituciones públicas y Defensores Municipales de Derechos Humanos mediante la realización de acciones de capacitación” se alcanzó el 108 por ciento de lo programado en año, con 1 mil 360 acciones de capacitación.

Fueron realizadas 61 acciones de capacitación en derechos humanos a personal de la Fiscalía General de Justicia., alcanzando de esta manera un 100 por ciento de lo programado en el año.

En cuanto a las acciones de capacitación en derechos humanos dirigidas al sector educativo, se alcanzaron 280 publicaciones de las 253 que se programaron, lo que significa, que se logró prácticamente el 110 por ciento de esta actividad en el año.

Se lograron 100 acciones de capacitación en derechos humanos a servidores públicos del sistema penitenciario, logrando un 104 por ciento de lo programado en el año.

En cuanto a la meta “Ampliar los espacios de divulgación institucional mediante la interrelación con los medios de comunicación”, se logró el 109 por ciento de las acciones programadas relativas a la comunicación institucional.

Durante el 2020 fueron realizadas 161 acciones de sensibilización a favor de personas en situación de vulnerabilidad o susceptibles de discriminación. No obstante que se programaron 154 acciones para esta meta, se logró realizar 7 acciones adicionales en el año.

010204010102 PROTECCIÓN Y DEFENSA DE LOS DERECHOS HUMANOS

Con el objeto de agilizar las resoluciones sobre presuntas violaciones a los derechos humanos, fueron concluidos 8 mil 743 expedientes de queja en términos de lo dispuesto por la normatividad aplicable. De esta manera se logró el 109 por ciento de la meta.

La atención oportuna de las presuntas violaciones a los derechos humanos se logró mediante la radicación de 10 mil 079 expedientes quejas que fueron presentados.

Con el objeto de fortalecer el respeto de los derechos humanos, fueron emitidas 8 recomendaciones después de que se comprobaron violaciones graves a dichas prerrogativas.

Asimismo, fueron otorgadas 21 mil 108 asesorías y orientaciones a la población con el objeto de fortalecer las acciones de protección de y defensa de los derechos humanos.

En cuanto a la promoción de medios alternativos de solución a las presuntas violaciones de los derechos humanos, lograron concretarse 2 mil 988 acuerdos de mediación o conciliación entre las partes, el cumplimiento del 81 por ciento de la meta obedece a que a que en la integración de algunos de los expedientes de queja tramitados por esta defensoría de habitantes, no se advirtió la posibilidad de concluir bajo el procedimiento de conciliación o mediación.

La meta relativa a la atención psicológica breve y emergente a las víctimas, se menciona que fueron otorgados 110 tratamientos emergentes (100 por ciento).

En el año 2020 fueron realizados 148 recorridos en lugares de transito de migrantes para verificar el respeto a sus derechos fundamentales, alcanzando así el 109 por ciento de las acciones programadas en el año.

Fueron realizadas 118 visitas a cárceles municipales para verificar la infraestructura y condiciones de aseguramiento. De esta manera se alcanzó 100 por ciento de las visitas programadas para el año.

En cuanto a la meta “Realizar visitas a diversas localidades por medio de la Visitaduría Itinerante, con el objeto de acercar a la población los servicios que ofrece la Codhem”, fueron realizadas 65 visitas, lo que significa que se alcanzó el 92 por ciento de las actividades.

Para verificar que las dependencias e Instituciones públicas respeten los Derechos Humanos de los pueblos indígenas, fueron realizadas las 95 visitas programadas en el año.

En cuanto a las visitas de supervisión a los centros de justicia para la mujer y agencias del ministerio público especializadas en violencia de género, sobre la atención integral a las víctimas, fueron realizadas 50 acciones, alcanzado así el 100 por ciento de lo programado.

De la misma forma, se realizaron 101 visitas a centros preventivos y de readaptación social de la entidad para verificar que la prisión preventiva y extinción de la pena se desarrollen conforme a la Ley, se presentó un cumplimiento del 74 por ciento debido a que se presentó un cambio al plan operativo de la Visitaduría General de Supervisión Penitenciaria, favoreciendo la conclusión de expedientes de queja durante el ejercicio que se informa.

En cuanto a la meta “Supervisar de manera integral las condiciones de funcionamiento de los centros preventivos y readaptación social del Estado” se alcanzó el 95 por ciento de cumplimiento, al realizarse 22 visitas de supervisión, una menos de lo programado.

Con el objeto de verificar el respeto de los derechos fundamentales a los menores en conflicto con la ley penal, fueron realizadas 11 visitas a preceptorías juveniles y centros de internamiento, alcanzando de esta manera el 91 por ciento de lo programado en el ejercicio.

En el 2020 fueron realizadas 36 sesiones de Comité de Defensores Municipales de Derechos Humanos con la finalidad de homologar criterios relativos al ejercicio de sus funciones, alcanzando así el 100 por ciento de lo programado al inicio del ejercicio.

En el año que se reporta, se logró alcanzar el 100 por ciento de la meta “Realizar el informe especial del estado que guardan los derechos humanos en el sistema penitenciario y de readaptación social del Estado”, al ser publicado en el mes de noviembre.

Derivado de la actualización de las disposiciones y los ordenamientos legales aplicables a la Comisión, fueron presentadas 5 iniciativas de decreto en derechos humanos.

Se informa que fueron realizados los 125 análisis jurídicos de los bandos municipales publicados anualmente, con el objeto de verificar que estos sean acordes con la normativa en materia de derechos humanos, alcanzando así el 100 por ciento de lo programado.

010204010103 DESARROLLO INSTITUCIONAL PARA LOS DERECHOS HUMANOS

Se realizaron 388 acciones en la meta “Garantizar la transparencia y acceso a la información pública de la Codhem”, el incremento del 132 por ciento de las solicitudes de información pública responde a la demanda que realizó el público interesado.

En la meta “Orientar la actividad de la institución mediante la elaboración de documentos de planeación” se realizaron 12 acciones alcanzando así el 100 por ciento de lo programado.

La meta relativa a la elaboración de reportes de evaluación institucional para contribuir en el desarrollo institucional, se informa que se alcanzó el 100 por ciento de lo programado con 12 reportes.

Con el objeto de ampliar el conocimiento de las unidades administrativas de la Comisión, fueron realizadas 293 asesorías y acciones de elaboración de documentos jurídicos, el aumento de la meta llegó a un 116 por ciento de cumplimiento, derivado del incremento de las solicitudes de asesorías jurídicas o consultivas.

En este sentido, fueron logrados 5 estudios y análisis jurídicos para mejorar los contenidos de la normatividad interna, se realizó 1 revisión extra en el segundo trimestre, esto para mejorar las disposiciones del organismo.

Para ampliar la infraestructura institucional para la atención a la sociedad mexiquense, se realizaron 592 acciones para fortalecer y mantener la infraestructura de Tecnologías de la Información y Comunicación de la Codhem.

Con el objeto de contribuir en la formación académica de los servidores públicos, se realizaron 122 acciones de capacitación interna, alcanzando así el 100 por ciento de cumplimiento de la meta.

En cuanto a la meta “Contribuir en el desarrollo institucional mediante el seguimiento puntual del ejercicio de los recursos presupuestales”, se alcanzó el 100 por ciento de lo programado, con la generación de 40 documentos.

En cuanto a la meta “Realizar acciones que contribuyan al desarrollo institucional por medio del suministro y administración de los recursos materiales”, se lograron concretar el 100 por ciento de las acciones.

En cuanto hace a las sesiones del Consejo Consultivo de esta Comisión con el fin de fortalecer el quehacer institucional, se informa que fueron realizadas 12 sesiones, cumpliendo de esta manera con el 100 por ciento de la meta.

Fueron desarrolladas 88 auditorías para contribuir en el desarrollo institucional, esto representa el 107 por ciento de lo programado en el año.

En cuanto a la meta “Digitalizar el archivo general de la Comisión de Derechos Humanos del Estado de México” se presentó un cumplimiento del 80 por ciento de la digitalización de los documentos del archivo de esta defensoría de habitantes, debido a que en el último trimestre se requirió el cambio de sede de la Unidad de Gestión documental y Archivo a las nuevas instalaciones de la Codhem, lo cual afectó el avance de la meta.

En el año que se informa, se lograron atender 236 reportes estadísticos, logrando así, el 109 por ciento de avance para la meta.

Se realizaron 90 eventos inherentes a la actividad institucional, para obtener el 105 por ciento de lo programado en el año.

020608050102 CULTURA DE IGUALDAD Y PREVENCIÓN DE LA VIOLENCIA DE GÉNERO

En el periodo que se informa, se cumplió la meta establecida al firmar un convenio para construir redes comunitarias integradas por agentes estratégicos de los sectores público y privado para la prevención y atención de la violencia de género.

En el año que se informa, se rebasó la meta por un 8 por ciento al presentarse un evento adicional para difundir el respeto de los derechos humanos de la población LGBTTTIQA.

Se cumplió en un 117 por ciento de la meta establecida para generar campañas de prevención de la violencia de género contra las mujeres, en sus diferentes tipos y modalidades con perspectiva de género dirigida para la población en general.

Se logró cumplir satisfactoriamente la meta para capacitar a organizaciones de la sociedad civil y empresarial, en temas de violencia contra las mujeres e igualdad entre mujeres y hombres con perspectiva de género, al realizar 13 acciones de capacitación en el año.

En el año que se informa se realizaron 97 acciones de capacitación, sensibilización y promoción dirigidas a la población estudiantil, en materia de derechos humanos de las mujeres e igualdad de trato y oportunidades. Con este resultado se obtuvo un 101 por ciento de lo programado en el año.

En cuanto a la meta para difundir a las niñas, adolescentes o mujeres embarazadas, los mecanismos de apoyo, a fin de que continúen su educación durante y después del embarazo, el cumplimiento alcanzado en el 2020 fue del 100 por ciento al realizarse los 12 eventos que se tuvieron programados en el año.

En el 2020 se alcanzó el 100 por ciento de la meta relacionada con la generación de acciones de sensibilización en temáticas de trata de personas, desaparición y violencia de género contra las mujeres.

En el periodo se logró concretar el informe programado sobre el resultado del monitoreo del cumplimiento del Programa de Cultura Institucional para la Igualdad de Trato y Oportunidades entre Mujeres y Hombres y su Guía al interior de la Codhem.

La meta para realizar investigaciones en materia de feminicidios, presentó una variación con respecto a lo programado, alcanzando en el 2020 un cumplimiento del 200 por ciento al realizarse dos investigaciones en atención a esta problemática.

En el año que se informa se realizaron 3 (100 por ciento) acciones relativas a la generación de material para su difusión en materia de prevención de la violencia de género contra las mujeres, en sus diferentes tipos y modalidades con perspectiva de género dirigida para la población en general.

Se logró reeditar el Manual para fortalecer la igualdad y erradicar la violencia de género de la Codhem como fue programado al inicio del proyecto.

La meta para generar material de difusión para las niñas, adolescentes y mujeres embarazadas, para que conozcan los mecanismos de apoyo, a fin de que continúen su educación durante y después del embarazo alcanzó un cumplimiento del 100 por ciento durante el año que se informa.

En el 2020 se realizaron 2 investigaciones institucionales o en colaboración con profesores, investigadores y organizaciones no gubernamentales, en temas vinculados con la participación de las mujeres en la política, la igualdad salarial, la igualdad de trato y oportunidades entre mujeres y hombres.

Asimismo se lograron concretar las 2 investigaciones programadas, institucionales o en colaboración con profesores, investigadores y organizaciones no gubernamentales, sobre grupos en situación de vulnerabilidad.

En cuanto a la meta para difundir y garantizar los derechos humanos de las mujeres privadas de su libertad, en el año que se informa se realizaron 4 acciones por lo que se alcanzó el 100 por ciento de lo programado.

Durante el 2020 se realizaron 12 acciones (100 por ciento) para canalizar a las mujeres, niñas, adultas mayores, mujeres migrantes e indígenas y/o con alguna discapacidad, a los servicios que brinda el Gobierno del Estado de México, por medio de sus dependencias.

Se realizaron 12 acciones para difundir entre la población, los instrumentos jurídicos relacionados con la violencia contra las mujeres, la igualdad de trato y oportunidades entre mujeres y hombres; de los ámbitos internacional, nacional y estatal. Con esto se alcanzó el 100 por ciento de lo programado en el año.

En el 2020, se realizaron 12 revisiones mensuales de la legislación estatal a fin de derogar las disposiciones que sean discriminatorias en contra de mujeres, migrantes, personas con discapacidad, adultas mayores, indígenas y la población LGBTTTIQA.

Por medio de 14 acciones se dio cumplimiento a la meta relacionada con la generación y difusión a través de medios de comunicación digital e impresos, los servicios de atención que brinda la Codhem y el Gobierno del Estado de México a favor de las mujeres.

En cuanto a la meta para difundir a través los medios de comunicación impresos y/o electrónicos los mecanismos de quejas y denuncias en contra del personal del servicio público que incurra en acción u omisión de su debida diligencia, se informa que se logró el 108 por ciento de la meta al realizar una actividad adicional a las 12 programadas para el año.

C O D H E M

Se realizaron 12 acciones para informar de manera periódica los derechos para la igualdad de trato y oportunidades al personal del servicio público de la Codhem conforme a lo establecido en la Ley del Trabajo de los Servidores Públicos del Estado de México y Municipios, así como en la normatividad de la materia (licencia de maternidad, paternidad, por adopción o por enfermedad grave de algún familiar, lactancia, entre otros). Es así que el cumplimiento de la meta fue del 100 por ciento.

En el año que se informa se realizaron 12 reportes estadísticos sobre los grupos en situación de vulnerabilidad tales como población LGTBTTIQA, mujeres migrantes, mujeres indígenas, mujeres privadas de su libertad, trabajo doméstico remunerado y no remunerado, personas adultas mayores y personas con discapacidad. El cumplimiento de la meta fue del 100 por ciento.

CUENTA PÚBLICA DEL GOBIERNO, ORGANISMOS AUXILIARES Y AUTÓNOMOS DEL ESTADO DE MÉXICO 2020

Comisión de Derechos Humanos del Estado de México
Avance Operativo - Programático y Presupuestal
Enero - Diciembre de 2020

							M E T A S			PRESUPUESTO 2020 (Miles de Pesos)			
FIN	FUN	SF	PP	SP	Pr	DESCRIPCIÓN	UNIDAD DE MEDIDA	PROGRAMADO	ALCANZADO	AVANCE %	AUTORIZADO ANUAL	EJERCIDO	%
SEGURIDAD													
GOBIERNO													
DERECHOS HUMANOS													
01	02	04	01	01	01	INVESTIGACIÓN, CAPACITACIÓN, PROMOCIÓN Y DIVULGACIÓN DE LOS DERECHOS HUMANOS					50,734.3	49,398.7	97.4
						Generar investigaciones en materia de derechos humanos	Investigación	3	3	100.0			
						Impartir estudios de posgrado en materia de derechos humanos	Curso	1	1	100.0			
						Fortalecer las acciones de promoción, capacitación y difusión mediante la publicación suficiente y didáctica de material de apoyo	Publicación	58	59	101.724			
						Realizar acciones de difusión mediante la publicación de artículos periodísticos con la colaboración de instituciones públicas y privadas	Artículo	55	60	109.1			
						Ampliar el conocimiento de los derechos humanos y deberes mediante el desarrollo y cumplimiento de las acciones de promoción	Evento	506	495	97.8			
						Realizar acciones de promoción a favor del medio ambiente y combate al cambio climático	Acción	60	60	100.0			
						Obtener el RVOE en el 2020 para impartir la maestría en derechos humanos	Reconocimiento	1	1	100.0			
						Realizar acciones a favor de los derechos humanos de las personas con discapacidad	Acción	100	100	100.0			
						Gestionar y dar seguimiento a la adopción de medidas positivas y compensatorias para prevenir y eliminar la discriminación, y/o a favor de personas o grupos en situación de vulnerabilidad.	Acción	40	40	100.0			
						Organizar y participar en la realización de eventos inherentes a la actividad institucional.	Evento	60	34	56.7			
						Fortalecer la colaboración con la sociedad y Organizaciones de la Sociedad Civil mediante la realización de acciones de capacitación en derechos	Beneficiario	15000	16374	109.2			
						Fortalecer la colaboración con instituciones públicas y Defensores Municipales de Derechos Humanos mediante la realización de acciones de capacitación	Acción	764	659	86.3			
						Realizar acciones de capacitación en derechos humanos a personal de la Fiscalía General de Justicia	Acción	29	27	93.1			
						Realizar acciones de capacitación en derechos humanos dirigidas al sector educativo	Acción	211	226	107.1			
						Realizar acciones de capacitación en derechos humanos a servidores públicos del sistema penitenciario	Acción	50	44	88.0			
						Ampliar los espacios de divulgación institucional mediante la interrelación con los medios de	Publicación	7500	8168	108.9			
						Realizar acciones de sensibilización a favor de personas en situación de vulnerabilidad o susceptibles de discriminación	Acción	88	88	100.0			
						Realizar acciones interinstitucionales de enlace y vinculación en derechos humanos	Acción	35	39	111.4			
01	02	04	01	01	02	PROTECCIÓN Y DEFENSA DE LOS DERECHOS HUMANOS					124,764.0	104,268.6	83.6
						Agilizar las resoluciones sobre presuntas violaciones a los derechos humanos, mediante la conclusión de los expedientes de queja en términos de lo dispuesto por la normatividad aplicable	Expediente	7939	7827	98.6			

C O D H E M

FIN	FUN	SF	PP	SP	Pr	DESCRIPCIÓN	M E T A S			PRESUPUESTO 2020 (Miles de Pesos)			
							UNIDAD DE MEDIDA	PROGRAMADO	ALCANZADO	AVANCE %	AUTORIZADO ANUAL	EJERCIDO	%
						Atender oportunamente las presuntas violaciones a los derechos humanos mediante la radicación de quejas que se presenten o de las que la Comisión tenga conocimiento	Expediente	7745	8518	110.0			
						Fortalecer el respeto de los derechos humanos, mediante la emisión de recomendaciones cuando se comprueben violaciones a dichas prerrogativa	Recomendación	10	9	90.0			
						Fortalecer las acciones de protección y defensa de los derechos humanos, mediante el otorgamiento de asesorías y orientaciones en la materia	Asesoría	21215	11505	54.2			
						Promover medios alternativos de solución a las presuntas violaciones de los derechos humanos mediante la procuración de la mediación o conciliación entre las partes	Expediente	380	237	62.4			
						Proporcionar atención psicológica breve y emergente a víctimas	Tratamiento	110	100	90.9			
						Realizar recorridos en lugares de tránsito de migrantes para verificar el respeto a sus derechos fundamentales	Visita	138	121	87.7			
						Realizar visitas a cárceles municipales para verificar la infraestructura y condiciones de aseguramiento	Visita	125	95	76.0			
						Realizar visitas a diversas localidades por medio de la Visitaduría Itinerante, con el objeto de acercarse a la población los servicios que ofrece la Codhem.	Jornada	70	17	24.3			
						Verificar que las dependencias e Instituciones públicas respeten los Derechos Humanos de los pueblos indígenas	Visita	95	67	70.5			
						Promover la mediación y conciliación como medios alternativos en la solución de conflictos.	Curso	32	29	90.6			
						Realizar visitas a centros preventivos y de readaptación social de la entidad para verificar que la prisión preventiva y extinción de la pena se desarrollen conforme a la Ley	Visita	135	135	100.0			
						Supervisar de manera integral las condiciones de funcionamiento de los centros preventivos y readaptación	Visita	23	23	100.0			
						Verificar mediante visitas a preceptorías juveniles y centros de internamiento, el respeto de los derechos fundamentales a los menores en conflicto con la ley penal	Visita	12	12	100.0			
						Realizar sesiones de Comité de Defensores Municipales de Derechos Humanos con la finalidad de homologar criterios relativos al ejercicio de sus funciones	Sesión	36	35	97.2			
						Realizar análisis del marco jurídico en materia de derechos Humanos a efecto de verificar su armonización con los estándares nacionales e internacionales en la materia.	Documento	5	5	100.0			
						Actualizar las disposiciones y los ordenamientos legales aplicables a la Comisión mediante la presentación directa e indirecta de iniciativas de decreto en derechos humano	Documento	5	5	100.0			
						Realizar análisis jurídicos de los bandos municipales con el objeto de verificar que estos sean acordes con la normativa en materia de derechos humanos	Documento	125	125	100.0			
01	02	04	01	01	03	DESARROLLO INSTITUCIONAL PARA LOS DERECHOS HUMANOS					80,476.6	74,195.4	92.2
						Garantizar la transparencia y acceso a la información pública de la Codhem	Acción	441	398	90.2			
						Orientar la actividad de la institución mediante la elaboración de documentos de planeación	Documento	12	12	100.0			
						Contribuir con el desarrollo de esta defensoría de habitantes, mediante la elaboración de reportes de	Producto	103	98	95.1			
						Ampliar el conocimiento de las unidades administrativas de la Comisión mediante la asesoría y elaboración de documentos jurídicos	Acción	241	247	102.5			
						Mejorar los contenidos de la normatividad interna mediante la realización de estudios y análisis jurídicos	Documento	4	4	100.0			
						Realizar acciones para fortalecer y mantener la infraestructura de Tecnologías de la Información y Comunicación de la Codhem	Acción	513	456	88.9			
						Realizar acciones para el desarrollo óptimo de los servidores públicos de la Codhem	Acción	124	118	95.2			
						Contribuir en el desarrollo institucional mediante el seguimiento puntual del ejercicio de los recursos	Acción	68	68	100.0			
						Realizar acciones que contribuyan al desarrollo institucional por medio del suministro y administración de los recursos materiales	Acción	20	20	100.0			

CUENTA PÚBLICA DEL GOBIERNO, ORGANISMOS AUXILIARES Y AUTÓNOMOS DEL ESTADO DE MÉXICO 2020

FIN	FUN	SF	PP	SP	Pr	DESCRIPCIÓN	UNIDAD DE MEDIDA	M E T A S		PRESUPUESTO 2020 (Miles de Pesos)			
								PROGRAMADO	ALCANZADO	AVANCE %	AUTORIZADO ANUAL	EJERCIDO	%
						Fortalecer el quehacer institucional mediante la celebración de las sesiones del Consejo Consultivo	Sesión	12	11	91.7			
						Fortalecer el quehacer institucional mediante la realización de auditorías, supervisiones, evaluaciones e investigaciones de faltas administrativas	Acción	191	196	102.6			
						Digitalizar el archivo general de la Comisión de Derechos Humanos del Estado de México	Acción	23481	24397	103.9			
						Contribuir con el desarrollo institucional mediante la elaboración de reportes estadísticos	Producto	213	222	104.2			
						Realizar talleres de actualización jurídica a servidores públicos de la Codhem	Taller	2	2	100.0			
						IGUALDAD DE GÉNERO							
						DESARROLLO SOCIAL							
						IGUALDAD DE TRATO Y OPORTUNIDADES PARA LA MUJER Y EL HOMBRE							
02	06	08	05	01	01	COORDINACIÓN INSTITUCIONAL PARA LA IGUALDAD DE GÉNERO					20,148.2	16,000.3	79.4
						Realizar acciones para vigilar y promover los derechos de la mujer al interior de la Codhem	Acción	40	40	100.0			
						Realizar pláticas sobre la diversidad sexual.	Curso	128	121	94.5			
						Realizar acciones de promoción y prevención a favor de los derechos humanos de niñas, niños y adolescentes.	Acción	304	317	104.3			
						Realizar acciones de promoción de la igualdad entre mujeres y hombres	Acción	233	214	91.8			
						Presentar en el 2020 un informe específico sobre igualdad de trato y oportunidades entre mujeres y hombres en el Estado de México.	Informe	1	1	100.0			
						Realizar acciones de seguimiento al mecanismo para la declaratoria de alerta de violencia de género contra las mujeres en el Estado de México.	Informe	4	4	100.0			
						Realizar visitas de supervisión a los centros de justicia para la mujer y agencias del ministerio público especializadas en violencia de género, sobre la atención integral a las víctimas.	Visita	48	40	83.3			
						Presentar 2 reportes estadísticos sobre los grupos en situación de vulnerabilidad tales como población LGBT TIQA, mujeres migrantes, mujeres indígenas, mujeres privadas de su libertad, feminicidio, trata de personas, personas adultas mayores y personas con discapacidad.	Reporte	2	2	100.0			
						Realizar acciones de sensibilización a padres de familia y cuidadores de la niñez en las temáticas de crianza severa y maltrato infantil.	Acción	49	51	104.1			
						GOBIERNO CAPAZ Y RESPONSABLE							
						OTRAS NO CLASIFICADAS EN FUNCIONES ANTERIORES							
						PREVISIONES PARA EL PAGO DE ADEUDOS DE EJERCICIOS FISCALES ANTERIORES							
04	04	01	01	01	01	PASIVOS DERIVADOS DE EROGACIONES DEVENGADAS Y PENDIENTES DE EJERCICIOS ANTERIORES					36,989.8	36,989.8	100.0
						Registro de pago de adeudo de ejercicios fiscales anteriores	Documento	1	1	100.0			
T O T A L											313,112.9	280,852.8	89.7
											-----	-----	

ANEXOS ESTABLECIDOS EN DIFERENTES ORDENAMIENTOS

Relación de Bienes Inmuebles que Componen el Patrimonio
Cuenta Pública 2020
(Miles de Pesos)

Ente Público: Comisión de Derechos Humanos del Estado de México

Código	Descripción de Bienes Inmuebles	* Valor en Libros
1231-1	TERRENOS	
1233-5	EDIFICIOS	135,098.9
1236-1	CONSTRUCCIONES EN PROCESO	
	TOTAL	135,098.9

Relación de Bienes Muebles que Componen el Patrimonio
Cuenta Pública 2020
(Miles de Pesos)

Ente Público: Comisión de Derechos Humanos del Estado de México

Código	Descripción de Bienes Muebles	Valor en Libros
1241-06-01-113	MOBILIARIO Y EQUIPO DE OFICINA	8,938.7
1241-04-06-02	EQUIPO DE CÓMPUTO	15,871.6
1241-03-01-01	EQUIPO CONTRA INCENDIO	3,137.9
1241-01-01-04	MOBILIARIO Y EQUIPO DE ACTIVIDADES DIVERSAS	
1243-01-01-01	MOBILIARIO Y EQUIPO DE HOSPITALES	
1244-02-01-101	EQUIPO DE TRANSPORTE	26,929.2
1246-01-01-01	MAQUINARIA Y EQUIPO	9,789.2
	T O T A L	64,666.6

Comisión de Derechos Humanos del Estado de México
Cuenta Pública 2020
Relación de Cuentas Bancarias Productivas Específicas

Fondo, Programa o Convenio	Datos de la Cuenta Bancaria	
	Institución Bancaria	Número de Cuentas *
Cuenta de Cheques (Gasto Operativo)	BBVA	288
Cuenta de Inversión (Gasto Operativo)	BBVA	900
Cuenta de Cheques (Gasto Operativo)	HSBC	105
Cuenta de Inversión (Gasto Operativo)	HSBC	913
Cuenta de Cheques (Servicios Personales)	Banorte	554
Cuenta de Inversión (Servicios Personales)	Banorte	266

FORMATOS PARA EL CUMPLIMIENTO DE LA LEY DE DISCIPLINA FINANCIERA DE LAS ENTIDADES FEDERATIVAS Y LOS MUNICIPIOS

C O D H E M

Comisión de Derechos Humanos del Estado de México					
Estado de Situación Financiera Detallado - LDF					
Al 31 de Diciembre de 2020 y 2019					
(CIFRAS EN MILES DE PESOS)					
Concepto	2020	2019	Concepto	2020	2019
ACTIVO			PASIVO		
Activo Circulante			Pasivo Circulante		
a. Efectivo y Equivalentes (a=a1+a2+a3+a4+a5+a6+a7)	4,214.8	10,681.8	a. Cuentas por Pagar a Corto Plazo (a=a1+a2+a3+a4+a5+a6+a7+a8+a9)	14,099.0	42,456.4
a1) Efectivo			a1) Servicios Personales por Pagar a Corto Plazo	14,099.0	42,456.4
a2) Bancos/Tesorería	4,214.8	10,681.8	a2) Proveedores por Pagar a Corto Plazo		
a3) Bancos/Dependencias y Otros			a3) Contratistas por Obras Públicas por Pagar a Corto Plazo		
a4) Inversiones Temporales (Hasta 3 meses)			a4) Participaciones y Aportaciones por Pagar a Corto Plazo		
a5) Fondos con Afectación Específica			a5) Transferencias Otorgadas por Pagar a Corto Plazo		
a6) Depósitos de Fondos de Terceros en Garantía y/o Administración			a6) Intereses, Comisiones y Otros Gastos de la Deuda Pública por Pagar a Corto Plazo		
a7) Otros Efectivos y Equivalentes			a7) Retenciones y Contribuciones por Pagar a Corto Plazo		
b. Derechos a Recibir Efectivo o Equivalentes (b=b1+b2+b3+b4+b5+b6+b7)	12,170.0	18,141.0	a8) Devoluciones de la Ley de Ingresos por Pagar a Corto Plazo		
b1) Inversiones Financieras de Corto Plazo	12,170.0	18,141.0	a9) Otras Cuentas por Pagar a Corto Plazo		
b2) Cuentas por Cobrar a Corto Plazo			b. Documentos por Pagar a Corto Plazo (b=b1+b2+b3)		
b3) Deudores Diversos por Cobrar a Corto Plazo			b1) Documentos Comerciales por Pagar a Corto Plazo		
b4) Ingresos por Recuperar a Corto Plazo			b2) Documentos con Contratistas por Obras Públicas por Pagar a Corto Plazo		
b5) Deudores por Anticipos de la Tesorería a Corto Plazo			b3) Otros Documentos por Pagar a Corto Plazo		
b6) Préstamos Otorgados a Corto Plazo			c. Porción a Corto Plazo de la Deuda Pública a Largo Plazo (c=c1+c2)		
b7) Otros Derechos a Recibir Efectivo o Equivalentes a Corto Plazo			c1) Porción a Corto Plazo de la Deuda Pública		
c. Derechos a Recibir Bienes o Servicios (c=c1+c2+c3+c4+c5)			c2) Porción a Corto Plazo de Arrendamiento Financiero		
c1) Anticipo a Proveedores por Adquisición de Bienes y Prestación de Servicios a Corto Plazo			d. Títulos y Valores a Corto Plazo		
c2) Anticipo a Proveedores por Adquisición de Bienes Inmuebles y Muebles a Corto Plazo			e. Pasivos Diferidos a Corto Plazo (e=e1+e2+e3)		
c3) Anticipo a Proveedores por Adquisición de Bienes Intangibles a Corto Plazo			e1) Ingresos Cobrados por Adelantado a Corto Plazo		
c4) Anticipo a Contratistas por Obras Públicas a Corto Plazo			e2) Intereses Cobrados por Adelantado a Corto Plazo		
c5) Otros Derechos a Recibir Bienes o Servicios a Corto Plazo			e3) Otros Pasivos Diferidos a Corto Plazo		
d. Inventarios (d=d1+d2+d3+d4+d5)			f. Fondos y Bienes de Terceros en Garantía y/o Administración a Corto Plazo (f=f1+f2+f3+f4+f5+f6)		
d1) Inventario de Mercancías para Venta			f1) Fondos en Garantía a Corto Plazo		
d2) Inventario de Mercancías Terminadas			f2) Fondos en Administración a Corto Plazo		
d3) Inventario de Mercancías en Proceso de Elaboración			f3) Fondos Contingentes a Corto Plazo		
d4) Inventario de Materias Primas, Materiales y Suministros para Producción			f4) Fondos de Fideicomisos, Mandatos y Contratos Análogos a Corto Plazo		
d5) Bienes en Tránsito			f5) Otros Fondos de Terceros en Garantía y/o Administración a Corto Plazo		
e. Almacenes			f6) Valores y Bienes en Garantía a Corto Plazo		
f. Estimación por Pérdida o Deterioro de Activos Circulantes (f=f1+f2)			g. Provisiones a Corto Plazo (g=g1+g2+g3)		
f1) Estimaciones para Cuentas Incobrables por Derechos a Recibir Efectivo o Equivalentes			g1) Provisión para Demandas y Juicios a Corto Plazo		
f2) Estimación por Deterioro de Inventarios			g2) Provisión para Contingencias a Corto Plazo		
g. Otros Activos Circulantes (g=g1+g2+g3+g4)			g3) Otras Provisiones a Corto Plazo		
g1) Valores en Garantía			h. Otros Pasivos a Corto Plazo (h=h1+h2+h3)		
g2) Bienes en Garantía (excluye depósitos de fondos)			h1) Ingresos por Clasificar		
g3) Bienes Derivados de Embargos, Decomisos, Aseguramientos y Dación en Pago			h2) Recaudación por Participar		
g4) Adquisición con Fondos de Terceros			h3) Otros Pasivos Circulantes		
IA. Total de Activos Circulantes (IA = a + b + c + d + e + f + g)	16,384.8	28,822.8	IIA. Total de Pasivos Circulantes (IIA = a + b + c + d + e + f + g + h)	14,099.0	42,456.4
Activo No Circulante			Pasivo No Circulante		
a. Inversiones Financieras a Largo Plazo			a. Cuentas por Pagar a Largo Plazo		
b. Derechos a Recibir Efectivo o Equivalentes a Largo Plazo			b. Documentos por Pagar a Largo Plazo		
c. Bienes Inmuebles, Infraestructura y Construcciones en Proceso	135,098.9	135,088.7	c. Deuda Pública a Largo Plazo		
d. Bienes Muebles	64,666.6	58,484.4	d. Pasivos Diferidos a Largo Plazo		
e. Activos Intangibles			e. Fondos y Bienes de Terceros en Garantía y/o en Administración a Largo Plazo		
f. Depreciación, Deterioro y Amortización Acumulada de Bienes	-37,300.1	-32,915.2	f. Provisiones a Largo Plazo		
g. Activos Diferidos			IIB. Total de Pasivos No Circulantes (IIB = a + b + c + d + e + f)		
h. Estimación por Pérdida o Deterioro de Activos no Circulantes			II. Total del Pasivo (II = IIA + IIB)	14,099.0	42,456.4
i. Otros Activos no Circulantes			HACIENDA PÚBLICA/PATRIMONIO		
IB. Total de Activos No Circulantes (IB = a + b + c + d + e + f + g + h + i)	162,465.4	160,657.9	III. Total del Pasivo (III = IIA + IIB + IIIA + IIIB + IIIC)	3,308.2	3,308.2
I. Total del Activo (I = IA + IB)	178,850.2	189,480.7	IIIA. Hacienda Pública/Patrimonio Contribuido (IIIA = a + b + c)	3,308.2	3,308.2
			a. Aportaciones	3,308.2	3,308.2
			b. Donaciones de Capital		
			c. Actualización de la Hacienda Pública/Patrimonio		
			IIIB. Hacienda Pública/Patrimonio Generado (IIIB = a + b + c + d + e)	161,443.0	143,716.1
			a. Resultados del Ejercicio (Ahorro/ Desahorro)	17,001.1	9,475.6
			b. Resultados de Ejercicios Anteriores	77,612.5	68,136.9
			c. Revalúos	66,829.4	66,103.6
			d. Reservas		
			e. Rectificaciones de Resultados de Ejercicios Anteriores		
			IIIC. Exceso o Insuficiencia en la Actualización de la Hacienda Pública/Patrimonio (IIIC=a+b)		
			a. Resultado por Posición Monetaria		
			b. Resultado por Tenencia de Activos no Monetarios		
			III. Total Hacienda Pública/Patrimonio (III = IIIA + IIIB + IIIC)	164,751.2	147,024.3
			IV. Total del Pasivo y Hacienda Pública/Patrimonio (IV = II + III)	178,850.2	189,480.7

CUENTA PÚBLICA DEL GOBIERNO, ORGANISMOS AUXILIARES Y AUTÓNOMOS DEL ESTADO DE MÉXICO 2020

Comisión de Derechos Humanos del Estado de México
Informe Analítico de la Deuda Pública y Otros Pasivos - LDF
Al 31 de Diciembre de 2019 y 2020

Denominación de la Deuda Pública y Otros Pasivos (c)	Saldo al 31 de Diciembre de 2019 (d)	Disposiciones del Periodo (e)	Amortizaciones del Periodo (f)	Revaluaciones, Reclasificaciones y Otros Ajustes (g)	Saldo Final del Periodo (h) h=d+e-f+g	Pago de Intereses del Periodo (i)	Pago de Comisiones y demás Costos Asociados Durante el Periodo (j)
1. Deuda Pública (1=A+B)							
A. Corto Plazo (A=a1+a2+a3)							
a1) Instituciones de Crédito							
a2) Títulos y Valores							
a3) Arrendamientos Financieros							
B. Largo Plazo (B=b1+b2+b3)							
b1) Instituciones de Crédito							
b2) Títulos y Valores							
b3) Arrendamientos Financieros							
2. Otros Pasivos	42,456.4				14,099.0		
3. Total de la Deuda Pública y Otros Pasivos (3=1+2)	42,456.4				14,099.0		
4. Deuda Contingente 1 (Informativo)							
A. Deuda Contingente 1							
B. Deuda Contingente 2							
C. Deuda Contingente XX							
5. Valor de Instrumentos Bono Cupón Cero 2 (Informativo)							
A. Instrumento Bono Cupón Cero 1							
B. Instrumento Bono Cupón Cero 2							
C. Instrumento Bono Cupón Cero XX							

1 Se refiere a cualquier Financiamiento sin fuente o garantía de pago definida, que sea asumida de manera solidaria o subsidiaria por las Entidades Federativas con sus Municipios, organismos descentralizados y empresas de participación estatal mayoritaria y fideicomisos, locales o municipales, y por los Municipios con sus respectivos organismos descentralizados y empresas de participación municipal mayoritaria.

2 Se refiere al valor del Bono Cupón Cero que respalda el pago de los créditos asociados al mismo (Activo).

Obligaciones a Corto Plazo (k)	Monto Contratado (l)	Plazo Pactado (m)	Tasa de Interés (n)	Comisiones y Costos Relacionados (o)	Tasa Efectiva (p)
6. Obligaciones a Corto Plazo (Informativo)					
A. Crédito 1					
B. Crédito 2					
C. Crédito XX					

C O D H E M

Comisión de Derechos Humanos del Estado de México
 Informe Analítico de Obligaciones Diferentes de Financiamientos
 Al 31 de Diciembre de 2020
 (Miles de Pesos)

Denominación de las Obligaciones Diferentes de Financiamiento (c)	Fecha del Contrato (d)	Fecha de Inicio de Operación del Proyecto (e)	Fecha de Vencimiento (f)	Monto de la Inversión Pactado (g)	Plazo Pactado (h)	Monto Promedio Mensual del Pago de la Contraprestación (i)	Monto Promedio Mensual del Pago de la Contraprestación Correspondiente al Pago de Inversión (j)	Monto Pagado de la Inversión al XX de XXXX de 20XN (k)	Monto Pagado de la Inversión Actualizado al XX de XXXX de 20XN (l)	Saldo Pendiente por Pagar de la Inversión al XX de XXXX de 20XN (m = g - l)
A. Asociaciones Público Privadas (APP's) (A=a+b+c+d)										
a) APP 1										
b) APP 2										
c) APP 3										
d) APP XX										
B. Otros Instrumentos (B=a+b+c+d)										
a) Otro Instrumento 1										
b) Otro Instrumento 2										
c) Otro Instrumento 3										
d) Otro Instrumento XX										
C. Total de Obligaciones Diferentes de Financiamiento (C=A+B)										

CUENTA PÚBLICA DEL GOBIERNO, ORGANISMOS AUXILIARES Y AUTÓNOMOS DEL ESTADO DE MÉXICO 2020

Comisión de Derechos Humanos del Estado de México
Balance Presupuestario
Del 1 de Enero al 31 de Diciembre de 2020
(Miles de Pesos)

Concepto	Estimado / Aprobado	Devengado	Recaudado / Pagado
A. Ingresos Totales (A = A1+A2+A3)	290,864.8	270,168.6	270,168.6
A1. Ingresos de Libre Disposición	290,864.8	270,168.6	270,168.6
A2. Transferencias Federales Etiquetadas			
A3. Financiamiento Neto			
B. Egresos Presupuestarios¹ (B = B1+B2)	290,864.8	280,852.9	270,476.9
B1. Gasto No Etiquetado (sin incluir Amortización de la Deuda Pública)	290,864.8	280,852.9	270,476.9
B2. Gasto Etiquetado (sin incluir Amortización de la Deuda Pública)			
C. Remanentes del Ejercicio Anterior (C = C1 + C2)	0.0	0.0	0.0
C1. Remanentes de Ingresos de Libre Disposición Aplicados en el Periodo			
C2. Remanentes de Transferencias Federales Etiquetadas Aplicados en el Periodo			
I. Balance Presupuestario (I = A - B + C)	0.0	-10,684.3	-308.3
II. Balance Presupuestario sin Financiamiento Neto (II = I - A3)	0.0	-10,684.3	-308.3
III. Balance Presupuestario sin Financiamiento Neto y sin Remanentes del Ejercicio Anterior (III= II - C)	0.0	-10,684.3	-308.3

Concepto	Aprobado	Devengado	Pagado
E. Intereses, Comisiones y Gastos de la Deuda (E = E1+E2)	37,586.6	12,308.9	0.0
E1. Intereses, Comisiones y Gastos de la Deuda con Gasto No Etiquetado	596.8	596.8	
E2. Intereses, Comisiones y Gastos de la Deuda con Gasto Etiquetado	36,989.8	11,712.1	
IV. Balance Primario (IV = III + E)	37,586.6	1,624.6	-308.3

Concepto	Estimado/ Aprobado	Devengado	Recaudado / Pagado
F. Financiamiento (F = F1 + F2)	0.0	0.0	0.0
F1. Financiamiento con Fuente de Pago de Ingresos de Libre Disposición			
F2. Financiamiento con Fuente de Pago de Transferencias Federales Etiquetadas			
G. Amortización de la Deuda (G = G1 + G2)	0.0	0.0	0.0
G1. Amortización de la Deuda Pública con Gasto No Etiquetado			
G2. Amortización de la Deuda Pública con Gasto Etiquetado			
A3. Financiamiento Neto (A3 = F - G)	0.0	0.0	0.0

Concepto	Estimado/ Aprobado	Devengado	Recaudado / Pagado
A1. Ingresos de Libre Disposición	290,864.8	270,168.6	270,168.6
A3.1 Financiamiento Neto con Fuente de Pago de Ingresos de Libre Disposición (A3.1 = F1 - G1)	0.0	0.0	0.0
F1. Financiamiento con Fuente de Pago de Ingresos de Libre Disposición			
G1. Amortización de la Deuda Pública con Gasto No Etiquetado			
B1. Gasto No Etiquetado (sin incluir Amortización de la Deuda Pública)	290,864.8	280,852.9	270,476.9
C1. Remanentes de Ingresos de Libre Disposición Aplicados en el Periodo			
V. Balance Presupuestario de Recursos Disponibles (V = A1 + A3.1 - B1 + C1)	0.0	-10,684.3	-308.3
VI. Balance Presupuestario de Recursos Disponibles sin Financiamiento Neto (VI = V - A3.1)	0.0	-10,684.3	-308.3

Concepto	Estimado/ Aprobado	Devengado	Recaudado / Pagado
A2. Transferencias Federales Etiquetadas			
A3.2 Financiamiento Neto con Fuente de Pago de Transferencias Federales Etiquetadas (A3.2 = F2 - G2)	0.0	0.0	0.0
F2. Financiamiento con Fuente de Pago de Transferencias Federales Etiquetadas			
G2. Amortización de la Deuda Pública con Gasto Etiquetado			
B2. Gasto Etiquetado (sin incluir Amortización de la Deuda Pública)	0.0	0.0	0.0
C2. Remanentes de Transferencias Federales Etiquetadas Aplicados en el Periodo			
VII. Balance Presupuestario de Recursos Etiquetados (VII = A2 + A3.2 - B2 + C2)	0.0	0.0	0.0
VIII. Balance Presupuestario de Recursos Etiquetados sin Financiamiento Neto (VIII = VII - A3.2)	0.0	0.0	0.0

C O D H E M

Comisión de Derechos Humanos del Estado de México						
Estado Analítico de Ingresos Detallado - LDF						
Del 1 de Enero al 31 de Diciembre de 2020						
(Miles de Pesos)						
Concepto	Ingreso					Diferencia
	Estimado	Ampliaciones/ (Reducciones)	Modificado	Devengado	Recaudado	
Ingresos de Libre Disposición						
A. Impuestos						
B. Cuotas y Aportaciones de Seguridad Social						
C. Contribuciones de Mejoras						
D. Derechos						
E. Productos						
F. Aprovechamientos						
G. Ingresos por Ventas de Bienes y Servicios						
H. Participaciones						
(H=h1+h2+h3+h4+h5+h6+h7+h8+h9+h10+h11)						
h1) Fondo General de Participaciones						
h2) Fondo de Fomento Municipal						
h3) Fondo de Fiscalización y Recaudación						
h4) Fondo de Compensación						
h5) Fondo de Extracción de Hidrocarburos						
h6) Impuesto Especial Sobre Producción y Servicios						
h7) 0.136% de la Recaudación Federal Participable						
h8) 3.17% Sobre Extracción de Petróleo						
h9) Gasolinas y Diésel						
h10) Fondo del Impuesto Sobre la Renta						
h11) Fondo de Estabilización de los Ingresos de las Entidades Federativas						
I. Incentivos Derivados de la Colaboración Fiscal (I=i1+i2+i3+i4+i5)						
i1) Tenencia o Uso de Vehículos						
i2) Fondo de Compensación ISAN						
i3) Impuesto Sobre Automóviles Nuevos						
i4) Fondo de Compensación de Repecos-Intermedios						
i5) Otros Incentivos Económicos						
J. Transferencias	290,864.8	22,248.1	313,112.9	270,168.6	270,168.6	42,944.3
K. Convenios						
k1) Otros Convenios y Subsidios						
L. Otros Ingresos de Libre Disposición (L=l1+l2)						
l1) Participaciones en Ingresos Locales						
l2) Otros Ingresos de Libre Disposición						
I. Total de Ingresos de Libre Disposición	290,864.8	22,248.1	313,112.9	270,168.6	270,168.6	42,944.3
(I=A+B+C+D+E+F+G+H+I+J+K+L)						
Ingresos Excedentes de Ingresos de Libre Disposición						
Transferencias Federales Etiquetadas						
A. Aportaciones (A=a1+a2+a3+a4+a5+a6+a7+a8)						
a1) Fondo de Aportaciones para la Nómina Educativa y Gasto Operativo						
a2) Fondo de Aportaciones para los Servicios de Salud						
a3) Fondo de Aportaciones para la Infraestructura Social						
a4) Fondo de Aportaciones para el Fortalecimiento de los Municipios y de las Demarcaciones Territoriales del Distrito Federal						
a5) Fondo de Aportaciones Múltiples						
a6) Fondo de Aportaciones para la Educación Tecnológica y de Adultos						
a7) Fondo de Aportaciones para la Seguridad Pública de los Estados y del Distrito Federal						
a8) Fondo de Aportaciones para el Fortalecimiento de las Entidades Federativas						
B. Convenios (B=b1+b2+b3+b4)						
b1) Convenios de Protección Social en Salud						
b2) Convenios de Descentralización						
b3) Convenios de Reasignación						
b4) Otros Convenios y Subsidios						
C. Fondos Distintos de Aportaciones (C=c1+c2)						
c1) Fondo para Entidades Federativas y Municipios Productores de Hidrocarburos						
c2) Fondo Minero						
D. Transferencias, Subsidios y Subvenciones, y Pensiones y Jubilaciones						
E. Otras Transferencias Federales Etiquetadas						
II. Total de Transferencias Federales Etiquetadas (II = A + B + C + D + E)						
III. Ingresos Derivados de Financiamientos (III = A)						
A. Ingresos Derivados de Financiamientos						
IV. Total de Ingresos (IV = I + II + III)	290,864.8	22,248.1	313,112.9	270,168.6	270,168.6	42,944.3
Datos Informativos						
1. Ingresos Derivados de Financiamientos con Fuente de Pago de Ingresos de Libre Disposición						
2. Ingresos Derivados de Financiamientos con Fuente de Pago de Transferencias Federales Etiquetadas						
3. Ingresos Derivados de Financiamientos (3 = 1 + 2)						

CUENTA PÚBLICA DEL GOBIERNO, ORGANISMOS AUXILIARES Y AUTÓNOMOS DEL ESTADO DE MÉXICO 2020

Comisión de Derechos Humanos del Estado de México
Estado Analítico del Ejercicio del Presupuesto de Egresos Detallado
Clasificación por Objeto del Gasto (Capítulo y Concepto)
Del 1 de Enero al 31 de Diciembre de 2020
(Miles de Pesos)

Concepto	Egresos					Subejercicio
	Aprobado	Ampliaciones/ (Reducciones)	Modificado	Devengado	Pagado	
I. Gasto No Etiquetado (I=A+B+C+D+E+F+G+H+I)	290,864.8	22,248.2	313,113.0	280,852.9	270,476.9	32,260.1
A. Servicios Personales (A=a1+a2+a3+a4+a5+a6+a7)	180,415.7	4,850.0	185,265.7	185,265.7	185,265.7	0.0
a1) Remuneraciones al Personal de Carácter Permanente	93,624.5	-14,481.0	79,143.5	79,143.5	79,143.5	0.0
a2) Remuneraciones al Personal de Carácter Transitorio	63.7	440.3	504.0	504.0	504.0	0.0
a3) Remuneraciones Adicionales y Especiales	54,095.0	16,978.2	71,073.2	71,073.2	71,073.2	0.0
a4) Seguridad Social	21,625.1	2,596.9	24,222.0	24,222.0	24,222.0	0.0
a5) Otras Prestaciones Sociales y Económicas	9,296.2	-52.6	9,243.6	9,243.6	9,243.6	0.0
a6) Previsiones			0.0			0.0
a7) Pago de Estímulos a Servidores Públicos	1,711.2	-631.8	1,079.4	1,079.4	1,079.4	0.0
B. Materiales y Suministros (B=b1+b2+b3+b4+b5+b6+b7+b8+b9)	40,653.7	-9,703.0	30,950.7	8,625.4	7,622.8	22,325.3
b1) Materiales de Administración, Emisión de Documentos y Artículos Oficiales	13,616.1	-6,676.7	6,939.4	1,263.4	1,263.4	5,676.0
b2) Alimentos y Utensilios	0.0	117.8	117.8	117.8	117.8	0.0
b3) Materias Primas y Materiales de Producción y Comercialización			0.0			0.0
b4) Materiales y Artículos de Construcción y de Reparación	7,421.4	-506.0	6,915.4	729.1	729.1	6,186.3
b5) Productos Químicos, Farmacéuticos y de Laboratorio	9.6	747.5	757.1	757.1	757.1	0.0
b6) Combustibles, Lubricantes y Aditivos	4,302.4	-543.6	3,758.8	2,482.1	2,300.7	1,276.7
b7) Vestuario, Blancos, Prendas de Protección y Artículos Deportivos	6,649.2	-873.6	5,775.6	2,154.7	1,339.2	3,620.9
b8) Materiales y Suministros Para Seguridad			0.0			0.0
b9) Herramientas, Refacciones y Accesorios Menores	8,655.0	-1,968.4	6,686.6	1,121.2	1,115.5	5,565.4
C. Servicios Generales (C=c1+c2+c3+c4+c5+c6+c7+c8+c9)	61,795.4	-9,363.6	52,431.8	43,254.7	37,595.3	9,177.1
c1) Servicios Básicos	2,519.2	1,219.6	3,738.8	3,135.7	3,029.0	603.1
c2) Servicios de Arrendamiento	1,750.8	38.3	1,789.1	1,274.6	1,274.6	514.5
c3) Servicios Profesionales, Científicos, Técnicos y Otros Servicios	46,247.3	-25,868.4	20,378.9	15,714.5	13,130.8	4,664.4
c4) Servicios Financieros, Bancarios y Comerciales	1,187.4	210.2	1,397.6	899.8	899.8	497.8
c5) Servicios de Instalación, Reparación, Mantenimiento y Conservación	3,149.3	6,933.9	10,083.2	9,327.1	7,726.4	756.1
c6) Servicios de Comunicación Social y Publicidad	2,242.1	4,646.7	6,888.8	5,673.6	4,870.2	1,215.2
c7) Servicios de Traslado y Viáticos	727.3	13.2	740.5	437.8	437.8	302.7
c8) Servicios Oficiales	417.2	639.9	1,057.1	936.7	936.7	120.4
c9) Otros Servicios Generales	3,554.8	2,803.0	6,357.8	5,854.9	5,290.0	502.9
D. Transferencias, Asignaciones, Subsidios y Otras Ayudas (D=d1+d2+d3+d4+d5+d6+d7+d8+d9)	0.0	0.0	0.0	0.0	0.0	0.0
d1) Transferencias Internas y Asignaciones al Sector Público			0.0			0.0
d2) Transferencias al Resto del Sector Público			0.0			0.0
d3) Subsidios y Subvenciones			0.0			0.0
d4) Ayudas Sociales			0.0			0.0
d5) Pensiones y Jubilaciones			0.0			0.0
d6) Transferencias a Fideicomisos, Mandatos y Otros Análogos			0.0			0.0
d7) Transferencias a la Seguridad Social			0.0			0.0
d8) Donativos			0.0			0.0
d9) Transferencias al Exterior			0.0			0.0
E. Bienes Muebles, Inmuebles e Intangibles (E=e1+e2+e3+e4+e5+e6+e7+e8+e9)	8,000.0	-525.0	7,475.0	6,717.3	3,003.3	757.7
e1) Mobiliario y Equipo de Administración	4,550.0	2,678.2	7,228.2	6,576.5	2,862.5	651.7
e2) Mobiliario y Equipo Educativo y Recreativo		240.2	240.2	134.2	134.2	106.0
e3) Equipo e Instrumental Médico y de Laboratorio			0.0			0.0
e4) Vehículos y Equipo de Transporte	3,450.0	-3,450.0	0.0			0.0
e5) Equipo de Defensa y Seguridad			0.0			0.0
e6) Maquinaria, Otros Equipos y Herramientas		6.6	6.6	6.6	6.6	0.0
e7) Activos Biológicos			0.0			0.0
e8) Bienes Inmuebles			0.0			0.0
e9) Activos Intangibles			0.0			0.0
F. Inversión Pública (F=f1+f2+f3)	0.0	0.0	0.0	0.0	0.0	0.0
f1) Obra Pública en Bienes de Dominio Público			0.0			0.0
f2) Obra Pública en Bienes Propios			0.0			0.0
f3) Proyectos Productivos y Acciones de Fomento			0.0			0.0
G. Inversiones Financieras y Otras Provisiones (G=g1+g2+g3+g4+g5+g6+g7)	0.0	0.0	0.0	0.0	0.0	0.0
g1) Inversiones Para el Fomento de Actividades Productivas			0.0			0.0
g2) Acciones y Participaciones de Capital			0.0			0.0
g3) Compra de Títulos y Valores			0.0			0.0
g4) Concesión de Préstamos			0.0			0.0
g5) Inversiones en Fideicomisos, Mandatos y Otros Análogos			0.0			0.0
Fideicomiso de Desastres Naturales (Informativo)			0.0			0.0
g6) Otras Inversiones Financieras			0.0			0.0
g7) Provisiones para Contingencias y Otras Erogaciones Especiales			0.0			0.0
H. Participaciones y Aportaciones (H=h1+h2+h3)	0.0	0.0	0.0	0.0	0.0	0.0
h1) Participaciones			0.0			0.0
h2) Aportaciones			0.0			0.0
h3) Convenios			0.0			0.0
I. Deuda Pública (I=i1+i2+i3+i4+i5+i6+i7)	0.0	36,989.8	36,989.8	36,989.8	36,989.8	0.0
i1) Amortización de la Deuda Pública			0.0			0.0
i2) Intereses de la Deuda Pública			0.0			0.0
i3) Comisiones de la Deuda Pública			0.0			0.0
i4) Gastos de la Deuda Pública			0.0			0.0
i5) Costo por Coberturas			0.0			0.0
i6) Apoyos Financieros			0.0			0.0
i7) Adeudos de Ejercicios Fiscales Anteriores (ADEFAS)		36,989.8	36,989.8	36,989.8	36,989.8	0.0

C O D H E M

Concepto	Egresos					Subejercicio
	Aprobado	Ampliaciones/ (Reducciones)	Modificado	Devengado	Pagado	
II. Gasto Etiquetado (II=A+B+C+D+E+F+G+H+I)	0.0	0.0	0.0	0.0	0.0	0.0
A. Servicios Personales (A=a1+a2+a3+a4+a5+a6+a7)	0.0	0.0	0.0	0.0	0.0	0.0
a1) Remuneraciones al Personal de Carácter Permanente				0.0		0.0
a2) Remuneraciones al Personal de Carácter Transitorio				0.0		0.0
a3) Remuneraciones Adicionales y Especiales				0.0		0.0
a4) Seguridad Social				0.0		0.0
a5) Otras Prestaciones Sociales y Económicas				0.0		0.0
a6) Previsiones				0.0		0.0
a7) Pago de Estímulos a Servidores Públicos				0.0		0.0
B. Materiales y Suministros (B=b1+b2+b3+b4+b5+b6+b7+b8+b9)	0.0	0.0	0.0	0.0	0.0	0.0
b1) Materiales de Administración, Emisión de Documentos y Artículos Oficiales				0.0		0.0
b2) Alimentos y Utensilios				0.0		0.0
b3) Materias Primas y Materiales de Producción y Comercialización				0.0		0.0
b4) Materiales y Artículos de Construcción y de Reparación				0.0		0.0
b5) Productos Químicos, Farmacéuticos y de Laboratorio				0.0		0.0
b6) Combustibles, Lubricantes y Aditivos				0.0		0.0
b7) Vestuario, Blancos, Prendas de Protección y Artículos Deportivos				0.0		0.0
b8) Materiales y Suministros Para Seguridad				0.0		0.0
b9) Herramientas, Refacciones y Accesorios Menores				0.0		0.0
C. Servicios Generales (C=c1+c2+c3+c4+c5+c6+c7+c8+c9)	0.0	0.0	0.0	0.0	0.0	0.0
c1) Servicios Básicos				0.0		0.0
c2) Servicios de Arrendamiento				0.0		0.0
c3) Servicios Profesionales, Científicos, Técnicos y Otros Servicios				0.0		0.0
c4) Servicios Financieros, Bancarios y Comerciales				0.0		0.0
c5) Servicios de Instalación, Reparación, Mantenimiento y Conservación				0.0		0.0
c6) Servicios de Comunicación Social y Publicidad				0.0		0.0
c7) Servicios de Traslado y Viáticos				0.0		0.0
c8) Servicios Oficiales				0.0		0.0
c9) Otros Servicios Generales				0.0		0.0
D. Transferencias, Asignaciones, Subsidios y Otras Ayudas (D=d1+d2+d3+d4+d5+d6+d7+d8+d9)	0.0	0.0	0.0	0.0	0.0	0.0
d1) Transferencias Internas y Asignaciones al Sector Público				0.0		0.0
d2) Transferencias al Resto del Sector Público				0.0		0.0
d3) Subsidios y Subvenciones				0.0		0.0
d4) Ayudas Sociales				0.0		0.0
d5) Pensiones y Jubilaciones				0.0		0.0
d6) Transferencias a Fideicomisos, Mandatos y Otros Análogos				0.0		0.0
d7) Transferencias a la Seguridad Social				0.0		0.0
d8) Donativos				0.0		0.0
d9) Transferencias al Exterior				0.0		0.0
E. Bienes Muebles, Inmuebles e Intangibles (E=e1+e2+e3+e4+e5+e6+e7+e8+e9)	0.0	0.0	0.0	0.0	0.0	0.0
e1) Mobiliario y Equipo de Administración				0.0		0.0
e2) Mobiliario y Equipo Educativo y Recreativo				0.0		0.0
e3) Equipo e Instrumental Médico y de Laboratorio				0.0		0.0
e4) Vehículos y Equipo de Transporte				0.0		0.0
e5) Equipo de Defensa y Seguridad				0.0		0.0
e6) Maquinaria, Otros Equipos y Herramientas				0.0		0.0
e7) Activos Biológicos				0.0		0.0
e8) Bienes Inmuebles				0.0		0.0
e9) Activos Intangibles				0.0		0.0
F. Inversión Pública (F=f1+f2+f3)	0.0	0.0	0.0	0.0	0.0	0.0
f1) Obra Pública en Bienes de Dominio Público				0.0		0.0
f2) Obra Pública en Bienes Propios				0.0		0.0
f3) Proyectos Productivos y Acciones de Fomento				0.0		0.0
G. Inversiones Financieras y Otras Provisiones (G=g1+g2+g3+g4+g5+g6+g7)	0.0	0.0	0.0	0.0	0.0	0.0
g1) Inversiones Para el Fomento de Actividades Productivas				0.0		0.0
g2) Acciones y Participaciones de Capital				0.0		0.0
g3) Compra de Títulos y Valores				0.0		0.0
g4) Concesión de Préstamos				0.0		0.0
g5) Inversiones en Fideicomisos, Mandatos y Otros Análogos				0.0		0.0
Fideicomiso de Desastres Naturales (Informativo)				0.0		0.0
g6) Otras Inversiones Financieras				0.0		0.0
g7) Provisiones para Contingencias y Otras Erogaciones Especiales				0.0		0.0
H. Participaciones y Aportaciones (H=h1+h2+h3)	0.0	0.0	0.0	0.0	0.0	0.0
h1) Participaciones				0.0		0.0
h2) Aportaciones				0.0		0.0
h3) Convenios				0.0		0.0
I. Deuda Pública (I=i1+i2+i3+i4+i5+i6+i7)	0.0	0.0	0.0	0.0	0.0	0.0
i1) Amortización de la Deuda Pública				0.0		0.0
i2) Intereses de la Deuda Pública				0.0		0.0
i3) Comisiones de la Deuda Pública				0.0		0.0
i4) Gastos de la Deuda Pública				0.0		0.0
i5) Costo por Coberturas				0.0		0.0
i6) Apoyos Financieros				0.0		0.0
i7) Adeudos de Ejercicios Fiscales Anteriores (ADEFAS)				0.0		0.0
III. Total de Egresos (III = I + II)	290,864.8	22,248.2	313,113.0	280,852.9	270,476.9	32,260.1

Comisión de Derechos Humanos del Estado de México
 Estado Analítico del Ejercicio del Presupuesto de Egresos Detallado
 Clasificación Administrativa
 Del 1 de Enero al 31 de Diciembre de 2020
 (Miles de Pesos)

Concepto (c)	Egresos					Subejercicio
	Aprobado	Ampliaciones/ (Reducciones)	Modificado	Devengado	Pagado	
I. Gasto No Etiquetado (I=A+B+C+D+E+F+G+H)	290,864.8	22,248.1	313,112.9	280,852.9	270,476.9	32,260.0
Comisión de Derechos Humanos del Estado de México	290,864.8	22,248.1	313,112.9	280,852.9	270,476.9	32,260.0
II. Gasto Etiquetado (II=A+B+C+D+E+F+G+H)						
Nombre del Ente Público (CLAVE)						
III. Total de Egresos (III = I + II)	290,864.8	22,248.1	313,112.9	280,852.9	270,476.9	32,260.0

C O D H E M

Comisión de Derechos Humanos del Estado de México						
Estado Analítico del Ejercicio del Presupuesto de Egresos Detallado						
Clasificación Funcional (Finalidad y Función)						
Del 1 de Enero al 31 de Diciembre de 2020						
(Miles de Pesos)						
Concepto (c)	Egresos					Subejercicio (e)
	Aprobado (d)	Ampliaciones/ (Reducciones)	Modificado	Devengado	Pagado	
I. Gasto No Etiquetado (I=A+B+C+D)	290,864.8	22,248.1	313,112.9	280,852.9	270,476.9	32,260.0
A. Gobierno (A=a1+a2+a3+a4+a5+a6+a7+a8)	290,864.8	22,248.1	313,112.9	280,852.9	270,476.9	32,260.0
a1) Legislación						
a2) Justicia						
a3) Coordinación de la Política de Gobierno	290,864.8	22,248.1	313,112.9	280,852.9	270,476.9	32,260.0
a4) Relaciones Exteriores						
a5) Asuntos Financieros y Hacendarios						
a6) Seguridad Nacional						
a7) Asuntos de Orden Público y de Seguridad Interior						
a8) Otros Servicios Generales						
B. Desarrollo Social (B=b1+b2+b3+b4+b5+b6+b7)						
b1) Protección Ambiental						
b2) Vivienda y Servicios a la Comunidad						
b3) Salud						
b4) Recreación, Cultura y Otras Manifestaciones Sociales						
b5) Educación						
b6) Protección Social						
b7) Otros Asuntos Sociales						
C. Desarrollo Económico (C=c1+c2+c3+c4+c5+c6+c7+c8+c9)						
c1) Asuntos Económicos, Comerciales y Laborales en General						
c2) Agropecuaria, Silvicultura, Pesca y Caza						
c3) Combustibles y Energía						
c4) Minería, Manufacturas y Construcción						
c5) Transporte						
c6) Comunicaciones						
c7) Turismo						
c8) Ciencia, Tecnología e Innovación						
c9) Otras Industrias y Otros Asuntos Económicos						
D. Otras No Clasificadas en Funciones Anteriores (D=d1+d2+d3+d4)						
d1) Transacciones de la Deuda Pública / Costo Financiero de la Deuda						
d2) Transferencias, Participaciones y Aportaciones Entre Diferentes Niveles y Órdenes de Gobierno						
d3) Saneamiento del Sistema Financiero						
d4) Adeudos de Ejercicios Fiscales Anteriores						
II. Gasto Etiquetado (II=A+B+C+D)						
A. Gobierno (A=a1+a2+a3+a4+a5+a6+a7+a8)						
a1) Legislación						
a2) Justicia						
a3) Coordinación de la Política de Gobierno						
a4) Relaciones Exteriores						
a5) Asuntos Financieros y Hacendarios						
a6) Seguridad Nacional						
a7) Asuntos de Orden Público y de Seguridad Interior						
a8) Otros Servicios Generales						
B. Desarrollo Social (B=b1+b2+b3+b4+b5+b6+b7)						
b1) Protección Ambiental						
b2) Vivienda y Servicios a la Comunidad						
b3) Salud						
b4) Recreación, Cultura y Otras Manifestaciones Sociales						
b5) Educación						
b6) Protección Social						
b7) Otros Asuntos Sociales						
C. Desarrollo Económico (C=c1+c2+c3+c4+c5+c6+c7+c8+c9)						
c1) Asuntos Económicos, Comerciales y Laborales en General						
c2) Agropecuaria, Silvicultura, Pesca y Caza						
c3) Combustibles y Energía						
c4) Minería, Manufacturas y Construcción						
c5) Transporte						
c6) Comunicaciones						
c7) Turismo						
c8) Ciencia, Tecnología e Innovación						
c9) Otras Industrias y Otros Asuntos Económicos						
D. Otras No Clasificadas en Funciones Anteriores (D=d1+d2+d3+d4)						
d1) Transacciones de la Deuda Pública / Costo Financiero de la Deuda						
d2) Transferencias, Participaciones y Aportaciones Entre Diferentes Niveles y Órdenes de Gobierno						
d3) Saneamiento del Sistema Financiero						
d4) Adeudos de Ejercicios Fiscales Anteriores						
III. Total de Egresos (III = I + II)	290,864.8	22,248.1	313,112.9	280,852.9	270,476.9	32,260.0

Comisión de Derechos Humanos del Estado de México
 Estado Analítico del Ejercicio del Presupuesto de Egresos Detallado
 Clasificación de Servicios Personales por Categoría
 Del 1 de Enero al 31 de Diciembre de 2020
 (Miles de Pesos)

Concepto (c)	Egresos					Subejercicio
	Aprobado	Ampliaciones/ (Reducciones)	Modificado	Devengado	Pagado	
I. Gasto No Etiquetado (I=A+B+C+D+E+F)	180,415.7	4,850.0	185,265.7	185,265.7	185,265.7	
A. Personal Administrativo y de Servicio Público	180,415.7	4,850.0	185,265.7	185,265.7	185,265.7	
B. Magisterio						
C. Servicios de Salud (C=c1+c2)						
c1) Personal Administrativo						
c2) Personal Médico, Paramédico y afín						
D. Seguridad Pública						
E. Gastos asociados a la implementación de nuevas leyes federales o reformas a las mismas (E = e1 + e2)						
e1) Nombre del Programa o Ley 1						
e2) Nombre del Programa o Ley 2						
F. Sentencias laborales definitivas						
II. Gasto Etiquetado (II=A+B+C+D+E+F)						
A. Personal Administrativo y de Servicio Público						
B. Magisterio						
C. Servicios de Salud (C=c1+c2)						
c1) Personal Administrativo						
c2) Personal Médico, Paramédico y afín						
D. Seguridad Pública						
E. Gastos asociados a la implementación de nuevas leyes federales o reformas a las mismas (E = e1 + e2)						
e1) Nombre del Programa o Ley 1						
e2) Nombre del Programa o Ley 2						
F. Sentencias laborales definitivas						
III. Total del Gasto en Servicios Personales (III = I + II)	180,415.7	4,850.0	185,265.7	185,265.7	185,265.7	