

UNIVERSIDAD POLITÉCNICA

DEL VALLE DE MÉXICO

U P V M

C O N T E N I D O		PÁGINA
I.	INFORMACIÓN CONTABLE	
	ESTADO DE SITUACIÓN FINANCIERA	5
	ESTADO DE ACTIVIDADES	6
	ESTADO DE VARIACIÓN EN LA HACIENDA PÚBLICA	7
	ESTADO DE CAMBIOS EN LA SITUACIÓN FINANCIERA	8
	ESTADO DE FLUJOS DE EFECTIVO	9
	ESTADO ANALÍTICO DEL ACTIVO	10
	ESTADO ANALÍTICO DE LA DEUDA Y OTROS PASIVOS	11
	INFORME SOBRE PASIVOS CONTINGENTES	12
	NOTAS A LOS ESTADOS FINANCIEROS	13
II.	INFORMACIÓN PRESUPUESTARIA	37
III.	INFORMACIÓN PROGRAMÁTICA	55
IV.	ANEXOS ESTABLECIDOS EN DIFERENTES ORDENAMIENTOS	69
V.	FORMATOS PARA EL CUMPLIMIENTO DE LA LEY DE DISCIPLINA FINANCIERA DE LAS ENTIDADES FEDERATIVAS Y LOS MUNICIPIOS	73

CUENTA PÚBLICA DEL GOBIERNO, ORGANISMOS AUXILIARES Y AUTÓNOMOS DEL ESTADO DE MÉXICO 2021

Universidad Politécnica del Valle de México
Estado de Situación Financiera
Al 31 de Diciembre de 2021 y 2020
(Miles de Pesos)

Concepto	Año		Concepto	Año	
	2021	2020		2021	2020
ACTIVO			PASIVO		
<i>Activo Circulante</i>			<i>Pasivo Circulante</i>		
Efectivo y Equivalentes	3,162.0	8,130.2	Cuentas por Pagar a Corto Plazo	8,802.9	6,380.7
Derechos a Recibir Efectivo o Equivalentes	94.0	2.7	Documentos por Pagar a Corto Plazo		
Derechos a Recibir Bienes o Servicios			Porción a Corto Plazo de la Deuda Pública a Largo Plazo		
Inventarios			Títulos y Valores a Corto Plazo		
Almacenes			Pasivos Diferidos a Corto Plazo		
Estimación por Pérdida o Deterioro de Activos Circulantes			Fondos y Bienes de Terceros en Garantía y/o Administración a Corto Plazo		
Otros Activos Circulantes			Provisiones a Corto Plazo		
			Otros Pasivos a Corto Plazo		
Total de Activos Circulantes	3,256.0	8,132.9	Total de Pasivos Circulantes	8,802.9	6,380.7
<i>Activo No Circulante</i>			<i>Pasivo No Circulante</i>		
Inversiones Financieras a Largo Plazo			Cuentas por Pagar a Largo Plazo		
Derechos a Recibir Efectivo o Equivalentes a Largo Plazo			Documentos por Pagar a Largo Plazo		
Bienes Inmuebles, Infraestructura y Construcciones en Proceso	231,815.2	231,815.2	Deuda Pública a Largo Plazo		
Bienes Muebles	148,405.8	146,144.5	Pasivos Diferidos a Largo Plazo		
Activos Intangibles			Fondos y Bienes de Terceros en Garantía y/o en Administración a Largo Plazo		
Depreciación, Deterioro y Amortización Acumulada de Bienes	-150,739.7	-135,718.3	Provisiones a Largo Plazo		
Activos Diferidos			Total de Pasivos No Circulantes	.0	.0
Estimación por Pérdida o Deterioro de Activos no Circulantes					
Otros Activos no Circulantes			Total del Pasivo	8,802.9	6,380.7
Total de Activos No Circulantes	229,481.3	242,241.4	HACIENDA PÚBLICA/ PATRIMONIO		
Total del Activo	232,737.3	250,374.3	<i>Hacienda Pública/Patrimonio Contribuido</i>	13,945.7	13,945.7
			Aportaciones	13,945.7	13,945.7
			Donaciones de Capital		
			Actualización de la Hacienda Pública / Patrimonio		
			Hacienda Pública/Patrimonio Generado	209,988.7	230,047.9
			Resultados del Ejercicio (Ahorro / Desahorro)	-18,477.4	-9,681.8
			Resultados de Ejercicios Anteriores	228,248.6	239,512.2
			Revalúos	217.5	217.5
			Reservas		
			Rectificaciones de Resultados de Ejercicios Anteriores		
			Exceso o Insuficiencia en la Actualización de la Hacienda Pública/Patrimonio	.0	.0
			Resultado por Posición Monetaria		
			Resultado por Tenencia de Activos no Monetarios		
			Total Hacienda Pública/ Patrimonio	223,934.4	243,993.6
			Total del Pasivo y Hacienda Pública / Patrimonio	232,737.3	250,374.3

U P V M

Universidad Politécnica del Valle de México
Estado de Actividades
Del 1 de Enero al 31 de Diciembre de 2021 y 2020
(Miles de Pesos)

Concepto	2021	2020
INGRESOS Y OTROS BENEFICIOS		
Ingresos de la Gestión	14.6	.0
Impuestos		
Cuotas y Aportaciones de Seguridad Social		
Contribuciones de Mejoras		
Derechos		
Productos	14.6	
Aprovechamientos		
Ingresos por Venta de Bienes y Prestación de Servicios		
Participaciones, Aportaciones, Convenios Incentivos Derivados de la Colaboración Fiscal, Fondos Distintos de Aportaciones, Transferencias, Asignaciones, Subsidios y Subvenciones y Pensiones y Jubilaciones	123,054.5	122,859.5
Participaciones, Aportaciones, Convenios, Incentivos Derivados de la Colaboración Fiscal y Fondos Distintos de Aportaciones		
Transferencia, Asignaciones, Subsidios y Subvenciones y Pensiones y Jubilaciones	123,054.5	122,859.5
Otros Ingresos y Beneficios	177.8	407.7
Ingresos Financieros		30.5
Incremento por Variación de Inventarios		
Disminución del Exceso de Estimaciones por Pérdida o Deterioro u Obsolescencia		
Disminución del Exceso de Provisiones		
Otros Ingresos y Beneficios Varios	177.8	377.2
Total de Ingresos y Otros Beneficios	123,246.9	123,267.2
GASTOS Y OTRAS PÉRDIDAS		
Gastos de Funcionamiento	125,314.5	120,668.9
Servicios Personales	93,142.0	97,485.3
Materiales y Suministros	6,343.8	4,025.7
Servicios Generales	25,828.7	19,157.9
Transferencia, Asignaciones, Subsidios y Otras Ayudas	80.0	132.8
Transferencias Internas y Asignaciones al Sector Público		
Transferencias al Resto del Sector Público		
Subsidios y Subvenciones		
Ayudas Sociales	80.0	132.8
Pensiones y Jubilaciones		
Transferencias a Fideicomisos, Mandatos y Contratos Análogos		
Transferencias a la Seguridad Social		
Donativos		
Transferencias al Exterior		
Participaciones y Aportaciones	.0	.0
Participaciones		
Aportaciones		
Convenios		
Intereses, Comisiones y Otros Gastos de la Deuda Pública	.0	.0
Intereses de la Deuda Pública		
Comisiones de la Deuda Pública		
Gastos de la Deuda Pública		
Costo por Coberturas		
Apoyos Financieros		
Otros Gastos y Pérdidas Extraordinarias	15,025.0	11,227.7
Estimaciones, Depreciaciones, Deterioros, Obsolescencia y Amortizaciones	15,021.4	10,086.3
Provisiones		
Disminución de Inventarios		
Aumento por Insuficiencia de Estimaciones por Pérdida o Deterioro y Obsolescencia		
Aumento por Insuficiencia de Provisiones		
Otros Gastos	3.6	1,141.4
Inversión Pública	1,304.8	919.6
Inversión Pública no Capitalizable	1,304.8	919.6
Total de Gastos y Otras Pérdidas	141,724.3	132,949.0
Resultados del Ejercicio (Ahorro/Desahorro)	-18,477.4	-9,681.8

CUENTA PÚBLICA DEL GOBIERNO, ORGANISMOS AUXILIARES Y AUTÓNOMOS DEL ESTADO DE MÉXICO 2021

Universidad Politécnica del Valle de México Estado de Variación en la Hacienda Pública Del 1 de Enero al 31 de Diciembre 2021 y 2020					
Concepto	Hacienda Pública / Patrimonio Contribuido	Hacienda Pública / Patrimonio Generado de Ejercicios Anteriores	Hacienda Pública / Patrimonio Generado del Ejercicio	Exceso o Insuficiencia en la Actualización de la Hacienda Pública / Patrimonio	Total
Hacienda Pública / Patrimonio Contribuido Neto de 2020	13,945.7				13,945.7
Aportaciones	13,945.7				13,945.7
Donaciones de Capital					0.0
Actualización de la Hacienda Pública/Patrimonio					0.0
Hacienda Pública / Patrimonio Generado Neto de 2020		239,729.7	-9,681.8	0.0	230,047.9
Resultados del Ejercicio (Ahorro/Desahorro)			-9,681.8		-9,681.8
Resultados de Ejercicios Anteriores		239,512.2			239,512.2
Revalúos		217.5			217.5
Reservas					0.0
Rectificaciones de Resultados de Ejercicios Anteriores					0.0
Exceso o Insuficiencia en la Actualización de la Hacienda Pública / Patrimonio Neto de 2020				0.0	0.0
Resultado por Posición Monetaria					0.0
Resultado por Tenencia de Activos no Monetarios					0.0
Hacienda Pública / Patrimonio Neto Final de 2020	13,945.7	239,729.7	-9,681.8	0.0	243,993.6
Cambios en la Hacienda Pública / Patrimonio Contribuido Neto de 2021	0.0				0.0
Aportaciones					0.0
Donaciones de Capital					0.0
Actualización de la Hacienda Pública/Patrimonio					0.0
Variaciones de la Hacienda Pública / Patrimonio Generado Neto de 2021		-11,263.6	-8,795.6		-20,059.2
Resultados del Ejercicio (Ahorro/Desahorro)			-18,477.4		-18,477.4
Resultados de Ejercicios Anteriores		-11,263.6	9,681.8		-1,581.8
Revalúos					0.0
Reservas					0.0
Rectificaciones de Resultados de Ejercicios Anteriores					0.0
Cambios en el Exceso o Insuficiencia en la Actualización de la Hacienda Pública / Patrimonio Neto de 2021				0.0	0.0
Resultado por Posición Monetaria					0.0
Resultado por Tenencia de Activos no Monetarios					0.0
Hacienda Pública / Patrimonio Neto Final de 2021	13,945.7	228,466.1	-18,477.4	0.0	223,934.4

Universidad Politécnica del Valle de México
Estado de Cambios en la Situación Financiera
Del 1 de Enero al 31 de Diciembre de 2021
(Miles de pesos)

Concepto	Origen	Aplicación
ACTIVO	19,989.6	2,352.6
Activo Circulante	4,968.2	91.3
Efectivo y Equivalentes	4,968.2	
Derechos a Recibir Efectivo o Equivalentes		91.3
Derechos a Recibir Bienes o Servicios		
Inventarios		
Almacenes		
Estimación por Pérdida o Deterioro de Activos Circulantes		
Otros Activos Circulantes		
Activo No circulante	15,021.4	2,261.3
Inversiones Financieras a Largo Plazo		
Derechos a Recibir Efectivo o Equivalentes a Largo Plazo		
Bienes Inmuebles, Infraestructura y Construcciones en Proceso		
Bienes Muebles		2,261.3
Activos Intangibles		
Depreciación, Deterioro y Amortización Acumulada de Bienes	15,021.4	
Activos Diferidos		
Estimación por Pérdida o Deterioro de Activos no Circulantes		
Otros Activos no Circulantes		
PASIVO	2,422.2	.0
Pasivo Circulante	2,422.2	.0
Cuentas por Pagar a Corto Plazo	2,422.2	
Documentos por Pagar a Corto Plazo		
Porción a Corto Plazo de la Deuda Pública a Largo Plazo		
Títulos y Valores a Corto Plazo		
Pasivos Diferidos a Corto Plazo		
Fondos y Bienes de Terceros en Garantía y/o Administración a Corto Plazo		
Provisiones a Corto Plazo		
Otros Pasivos a Corto Plazo		
Pasivo No Circulante	.0	.0
Cuentas por Pagar a Largo Plazo		
Documentos por Pagar a Largo Plazo		
Deuda Pública a Largo Plazo		
Pasivos Diferidos a Largo Plazo		
Fondos y Bienes de Terceros en Garantía y/o en Administración a Largo Plazo		
Provisiones a Largo Plazo		
HACIENDA PÚBLICA/PATRIMONIO	.0	20,059.2
Hacienda Pública/Patrimonio Contribuido	.0	.0
Aportaciones		
Donaciones de Capital		
Actualización de la Hacienda Pública/Patrimonio		
Hacienda Pública/Patrimonio Generado	.0	20,059.2
Resultados del Ejercicio (Ahorro/Desahorro)		8,795.6
Resultados de Ejercicios Anteriores		11,263.6
Revalúos		
Reservas		
Rectificaciones de Resultados de Ejercicios Anteriores		
Exceso o insuficiencia en la Actualización de la Hacienda Pública/Patrimonio	.0	.0
Resultado por Posición Monetaria		
Resultado por Tenencia de Activos no Monetarios		

Universidad Politécnica del Valle de México
Estado de Flujos de Efectivo
Del 1 de Enero al 31 de Diciembre de 2021 y 2020
(Miles de Pesos)

Concepto	2021	2020
Flujos de Efectivo de las Actividades de Operación		
Origen	123,246.9	123,267.2
Impuestos		
Cuotas y Aportaciones de Seguridad Social		
Contribuciones de Mejoras		
Derechos		
Productos	14.6	30.5
Aprovechamientos		
Ingresos por Venta de Bienes y Prestación de Servicios		
Participaciones, Aportaciones, Convenios, Incentivos de la Colaboración Fiscal y Fondos Distintos de	123,054.5	122,859.5
Transferencias, Asignaciones, Subsidios y Subvenciones, y Pensiones y Jubilaciones		
Otros Orígenes de Operación	177.8	377.2
Aplicación	141,724.3	132,949.0
Servicios Personales	93,142.0	97,485.3
Materiales y Suministros	6,343.8	4,025.7
Servicios Generales	25,828.7	19,157.9
Transferencias Internas y Asignaciones al Sector Público		
Transferencias al Resto del Sector Público		
Subsidios y Subvenciones		
Ayudas Sociales	80.0	132.8
Pensiones y Jubilaciones		
Transferencias a Fideicomisos, Mandatos y Contratos Análogos		
Transferencias a la Seguridad Social		
Donativos		
Transferencias al Exterior		
Participaciones		
Aportaciones		
Convenios		
Otras Aplicaciones de Operación	16,329.8	12,147.3
Flujos Netos de Efectivo por Actividades de Operación	-18,477.4	-9,681.8
Flujos de Efectivo de las Actividades de Inversión		
Origen	15,021.4	10,911.6
Bienes Inmuebles, Infraestructura y Construcciones en Proceso		753.4
Bienes Muebles	15,021.4	10,086.4
Otros Orígenes de Inversión		71.8
Aplicación	2,352.6	1,285.3
Bienes Inmuebles, Infraestructura y Construcciones en Proceso		
Bienes Muebles	2,261.3	1,285.3
Otras Aplicaciones de Inversión	91.3	
Flujos Netos de Efectivo por Actividades de Inversión	12,668.8	9,626.3
Flujo de Efectivo de las Actividades de Financiamiento		
Origen	2,422.2	4,840.2
Endeudamiento Neto		
Interno		
Externo		
Otros Orígenes de Financiamiento	2,422.2	4,840.2
Aplicación	1,581.8	18.3
Servicios de la Deuda		
Interno		
Externo		
Otras Aplicaciones de Financiamiento	1,581.8	18.3
Flujos Netos de Efectivo por Actividades de Financiamiento	840.4	4,821.9
Incremento/Disminución Neta en el Efectivo y Equivalentes al Efectivo	-4,968.2	4,766.4
Efectivo y Equivalentes al Efectivo al Inicio del Ejercicio	8,130.2	3,363.8
Efectivo y Equivalentes al Efectivo al Final del Ejercicio	3,162.0	8,130.2

Universidad Politécnica del Valle de México
Estado Analítico del Activo
Del 1 de Enero al 31 de Diciembre de 2021
(Miles de Pesos)

Concepto	Saldo Inicial	Cargos del Período	Abonos del Período	Saldo Final	Variación del Período
	1	2	3	4 = (1+2-3)	(4-1)
ACTIVO	250,374.3	114,401.5	132,038.5	232,737.3	-17,637.0
Activo Circulante	8,132.9	127,229.8	132,106.7	3,256.0	-4,876.9
Efectivo y Equivalentes	8,130.2	125,392.3	130,360.5	3,162.0	-4,968.2
Derechos a Recibir Efectivo o Equivalentes	2.7	1,837.5	1,746.2	94.0	91.3
Derechos a Recibir Bienes o Servicios				.0	.0
Inventarios				.0	.0
Almacenes				.0	.0
Estimación por Pérdida o Deterioro de Activos Circulantes				.0	.0
Otros Activos Circulantes				.0	.0
Activo No Circulante	242,241.4	-12,828.3	-68.2	229,481.3	-12,760.1
Inversiones Financieras a Largo Plazo				.0	.0
Derechos a Recibir Efectivo o Equivalentes a Largo Plazo				.0	.0
Bienes Inmuebles, Infraestructura y Construcciones en Proceso	231,815.2			231,815.2	.0
Bienes Muebles	146,144.5	2,341.3	80.0	148,405.8	2,261.3
Activos Intangibles				.0	.0
Depreciación, Deterioro y Amortización Acumulada de Bienes	-135,718.3	-15,169.6	-148.2	-150,739.7	-15,021.4
Activos Diferidos				.0	.0
Estimación por Pérdida o Deterioro de Activos no Circulantes				.0	.0
Otros Activos no Circulantes				.0	.0

Universidad Politécnica del Valle de México
Estado Analítico de la Deuda y Otros Pasivos
Del 1 de Enero al 31 de Diciembre de 2021
(Miles de Pesos)

Denominación de las Deudas	Moneda de Contratación	Institución o País Acreedor	Saldo Inicial del Período	Saldo Final del Período
DEUDA PÚBLICA				
Corto Plazo				
Deuda Interna			.0	.0
Instituciones de Crédito				
Títulos y Valores				
Arrendamientos Financieros				
Deuda Externa			.0	.0
Organismos Financieros Internacionales				
Deuda Bilateral				
Títulos y Valores				
Arrendamientos Financieros				
Subtotal a Corto Plazo			.0	.0
Largo Plazo				
Deuda Interna			.0	.0
Instituciones de Crédito				
Títulos y Valores				
Arrendamientos Financieros				
Deuda Externa			.0	.0
Organismos Financieros Internacionales				
Deuda Bilateral				
Títulos y Valores				
Arrendamientos Financieros				
Subtotal a Largo Plazo			.0	.0
Otros Pasivos			6,380.7	8,802.9
Total de Deuda y Otros Pasivos			6,380.7	8,802.9

U P V M

INFORME SOBRE PASIVOS CONTINGENTES

En cumplimiento de lo dispuesto por los artículos 46, fracción I, inciso D y 52 de la Ley General de Contabilidad Gubernamental, con relación al Informe sobre Pasivos Contingentes, existen 19 expedientes laborales radicados en el Tribunal Estatal de Conciliación y Arbitraje de Toluca, Estado de México por un monto de 5 millones 457 mil pesos que derivan de alguna obligación posible presente o futura, cuya existencia y/o realización sea incierta.

NOTAS A LOS ESTADOS FINANCIEROS

NOTAS DE DESGLOSE

1. ESTADO DE SITUACIÓN FINANCIERA

ACTIVO

Efectivo y Equivalentes

Bancos/Tesorería

Al 31 de diciembre de 2021 y 2020 se integran como sigue:

Concepto	2021	2020
HSBC, S.A. 709	1,018.8	4,206.8
HSBC, S.A. 441	6.2	6.2
HSBC, S.A. 401	13.7	93.6
HSBC, S.A. 505	0.9	3,610.4
HSBC, S.A. 497	97.2	145.3
HSBC, S.A. 969	0.6	67.9
HSBC, S.A. 268	1,869.9	0.0
HSBC, S.A. 250	154.7	0.0
TOTAL	3,162.0	8,130.2

Derechos a Recibir Efectivo y Equivalentes y Bienes o Servicios a Recibir

Al 31 de diciembre de 2021 y 2020 se integra como sigue:

Concepto	2021	2020
Inversiones Financieras	1.5	1.5

Deudores Diversos	92.5	1.2
TOTAL	94.0	2.7

Inversiones Financieras de Corto Plazo

Al 31 de diciembre de 2021 y 2020 se integra como sigue:

Concepto	2021	2020
Banamex 115 de Inversión	1.3	1.3
Banamex 667 de Inversión	0.2	0.2
TOTAL	1.5	1.5

Cuentas por cobrar a corto plazo

Al 31 de diciembre de 2021 la Universidad no tiene cuentas por cobrar.

Deudores Diversos por Cobrar a Corto Plazo

Al 31 de diciembre de 2021 y 2020 se integra como sigue:

Concepto	2021	2020
Recargos y Actualizaciones Impuesto Sobre Erogaciones Ejercicio 2020	54.7	0.0
Subsidio al empleo	36.6	0.0
Saldo a Favor por Recuperar Impuesto Sobre Erogaciones 2019	1.2	1.2
TOTAL	92.5	1.2

A continuación, se presenta la antigüedad de saldos:

Concepto	2021	0 a 90	91 a 180	Más de 365
Recargo y Actualizaciones Impuesto Sobre Erogaciones Ejercicio 2020	54.7	0	54.7	0
Subsidio al empleo	36.6	36.6	0	0

U P V M

Saldo a Favor por Recuperar Impuesto Sobre Erogaciones 2019	1.2	0	0	1.2
TOTAL	92.5	36.6	54.7	1.2

ACTIVO NO CIRCULANTE

Bienes Inmuebles, Infraestructura y Construcciones en Procesos

Al 31 de diciembre se integra como sigue:

Concepto	2021
Terrenos	38,644.4

Edificios No Habitacionales

Concepto	2021
Costo de Adquisición de Edificios	116,046.8
Unidad de Docencia UD-2	7,567.6
Cafetería	2,964.0
Etapa Unidad de Docencia 2 (1er Etapa)	24,652.7
Edificio de Laboratorio	24,500.0
3 Aulas Provisionales	706.6
10 Aulas Provisionales	2,440.0
Unidad de Docencia 2	347.4
Edificios no Habitacionales	13,945.7
TOTAL	231,815.2

En relación con los terrenos donde se encuentran las instalaciones de la Universidad, y que forman parte del patrimonio de la misma, se encuentran en proceso la regulación de la propiedad, la cual, se va llevando a cabo mediante la enajenación en donación, previamente autorizada por el Ayuntamiento del Municipio de Tultitlán, Estado de México.

Los diversos inmuebles de la Universidad se encuentran en buen estado y funcionales, sin embargo, para mantener dichas condiciones, requieren de un mantenimiento frecuente.

Bienes Muebles

Al 31 de diciembre de 2021 y 2020 se integran como sigue:

Concepto	2021	2020
Mobiliario y Equipo de Administración	52,787.1	51,529.5
Mobiliario y Equipo Educativo y Recreativo	4,592.1	4,592.1
Vehículos y Equipo de Transporte	4,046.0	4,046.0
Maquinaria, Otros Equipos y Herramientas	85,963.1	84,959.4
Revaluación de Mobiliario y Equipo de Administración	774.5	774.5
Revaluación de Mobiliario y Equipo Educativo y Recreativo	45.1	45.1
Revaluación de Maquinaria, Otros Equipos y Herramientas	197.9	197.9
TOTAL	148,405.8	146,144.5

Depreciación, Deterioro y Amortización Acumulada de Bienes

Al 31 de diciembre de 2021 y 2020 se integra como sigue:

Concepto	2021	2020
Edificios	35,420.9	31,097.7
Mobiliario y Equipo de Administración	39,792.2	34,478.3
Mobiliario y Equipo Educativo Recreativo	4,229.6	4,159.3
Equipo de Transporte	3,017.8	2,715.0
Maquinaria, Otros Equipos y Herramientas	68,101.4	63,090.2
Depreciación Revaluada	177.8	177.8
TOTAL	150,739.7	135,718.3

PASIVOS**Cuentas por Pagar a Corto Plazo**

Al 31 de diciembre de 2021 y 2020 se integran como sigue:

U P V M

Concepto	2021	2020
Proveedores por Pagar a Corto Plazo	3,640.5	2,105.8
Retenciones y Contribuciones por Pagar a Corto Plazo	1,976.8	662.4
Otras Cuentas por Pagar a Corto Plazo	3,185.6	3,612.5
TOTAL	8,802.9	6,380.7

Proveedores por Pagar a Corto Plazo

AL 31 de diciembre de 2021 y 2020 se integra como sigue:

Concepto	2021	2020
Noemí Citlalli Pérez Rojas	123.7	278.7
Total Play Telecomunicaciones, S.A. de C.V.	0.0	2.5
CFE Suministrador de Servicios Básicos	0.0	61.1
Limpieza Val, S.A. de C.V.	751.2	250.4
Tonantzi S.A. de C.V.	190.7	100.7
Grupo FUZZI México, S.A. de C.V.	652.5	1,102.0
Leekaisi CNC Instrumentación, S.A. de C.V.	0.0	151.4
Teléfonos de México, S.A.B. de C.V.	0.4	0.4
Soluciones Tecnológicas Especializadas	0.0	17.2
Mónica Tello Garcilazo	0.0	13.3
Karla Arcelia Tovar	0.0	63.8
Legorreta Gutiérrez y Cía., S.C.	0.0	18.1
Aseguradora Patrimonial Vida, S.A. de C.V.	0.0	46.2
María Victoria Chaparro Lozada	19.8	0.0
Seguros Azteca Daños S.A. de C.V.	377.5	0.0
Grupo EFMI S.A. de C.V.	72.4	0.0
Zarate García Paz y Asociados S.A. de C.V.	10.0	0.0
Jorge Sánchez Warnke	48.3	0.0
A&M Communication S.A. de C.V.	790.8	0.0
MSD Multi sistemas digitales S.A. de C.V.	110.2	0.0
Magdalena Alanis Tavirá	162.4	0.0
Lunimax S.A. de C.V.	56.3	0.0
Jeol de México S.A. de C.V.	274.3	0.0
TOTAL	3,640.5	2,105.8

A continuación, se presenta la antigüedad de saldos:

Concepto	2021	0 a 90	Más de 365
Noemí Citlalli Pérez Rojas	123.7	0.0	123.7
Limpieza Val, S.A. de C.V.	751.2	751.2	0.0
Tonantzi S.A. de C.V.	190.7	190.7	0.0
Grupo FUZZI México, S.A. de C.V.	652.5	652.5	0.0
Teléfonos de México, S.A.B. de C.V.	0.4	0.4	0.0
María Victoria Chaparro Lozada	19.8	19.8	0.0
Seguros Azteca Daños S.A. de C.V.	377.5	377.5	0.0
Grupo EFMI S.A. de C.V.	72.4	72.4	0.0
Zarate García Paz y Asociados S.A. de C.V.	10.0	10.0	0.0
Jorge Sánchez Warnke	48.3	48.3	0.0
A&M Comunicación S.A. de C.V.	790.8	790.8	0.0
MSD Multi sistemas digitales S.A. de C.V.	110.2	110.2	0.0
Magdalena Alanis Tavirá	162.4	162.4	0.0
Lunimax S.A. de C.V.	56.3	56.3	0.0
Jeol de México S.A. de C.V.	274.3	274.3	0.0
TOTAL	3,640.5	3,516.8	123.7

Retenciones y Contribuciones por Pagar a Corto Plazo

Al 31 de diciembre de 2021 y 2020 se integra como sigue:

Concepto	2021	2020
ISPT	1,081.2	611.5
Retenciones por Honorarios 10%	19.2	7.1
IVA por Retención de Servicios Pagados	44.8	43.8
Provisión ISSEMYM	831.6	
TOTAL	1,976.8	662.4

U P V M

A continuación, se presenta la antigüedad de saldos:

Concepto	2021	0 a 90
ISPT	1,081.2	1,081.2
Retenciones por Honorarios 10%	19.2	19.2
IVA por Retención de Servicios Pagados	44.8	44.8
Provisión ISSEMYM	831.6	831.6
TOTAL	1,976.8	1,976.8

Otras Cuentas por Pagar a Corto Plazo

Al 31 de diciembre de 2021 y 2020 se integran como sigue:

Concepto	2021	2020
Seguro Alumnos UPVM	0.0	41.3
Impuesto Sobre Erogaciones	0.0	261.1
Compromisos GEM	0.0	21.3
Estímulos	21.9	0.0
Subsidio Federal 2019	2,891.5	2,891.5
Rendimientos Financieros por Subsidios Federal 2020	59.2	59.2
PROFEXCE 2020 por Reintegrar	0.0	181.3
Interés PROFEXCE 2020 por Reintegrar	0.0	0.1
Cheques Cancelados Ejercicio 2020	156.6	156.7
Cheques Cancelados Ejercicio 2021	56.4	0.0
TOTAL	3,185.6	3,612.5

A continuación, se presenta la antigüedad de saldos:

Concepto	2021	0 a 90	Más de 365
Estímulos	21.9	21.9	
Subsidio Federal 2019	2,891.5	0.0	2,891.5
Rendimientos Financieros por Subsidios por Subsidios Federal 2020	59.2	0.0	59.2
Cheques Cancelados Ejercicio 2020	156.6	77.4	79.2
Cheques Cancelados Ejercicio 2021	56.4	56.4	
TOTAL	3,185.6	155.7	2,950.7

2. ESTADO DE ACTIVIDADES

INGRESOS Y OTROS BENEFICIOS

Al 31 de diciembre 2021 y 2020 se integran como sigue:

Concepto	2021	2020
Participaciones, Aportaciones, Transferencias, Asignaciones, Subsidios y Otras Ayudas	123,054.5	122,859.5
Intereses Ganados en Títulos, Valores y Demás Instrumentos Financieros	14.6	30.5
Otros Ingresos y Beneficios Varios	177.8	377.2
TOTAL	123,246.9	123,267.2

Participaciones, Aportaciones, Transferencias, Asignaciones, Subsidios y Otras Ayudas

Concepto	2021	2020
Subsidio Estatal	77,471.9	76,330.7
Subsidio Federal	45,578.8	45,578.8
Rendimientos Financieros por Subsidio Federal	3.0	59.2
Subsidio Federal PROFEXCE-2020	0.0	890.8
Rendimientos Financieros por Subsidio Federal	0.8	0.0
TOTAL	123,054.5	122,859.5

Productos

Concepto	2021	2020
4057116709 HSBC	10.6	21.7
4060930401 HSBC	0.1	0.4
4060930575 HSBC	0.0	0.3
4062724372 HSBC	0.0	1.0
4060930583 HSBC	0.0	0.3
4062724497 HSBC	0.1	3.9
4062724505 HSBC	0.3	2.8
4065802969 HSBC	0.0	0.1
4066419268 HSBC	1.1	0.0
4066419250 HSBC	2.4	0.0
TOTAL	14.6	30.5

Ingresos y Otros Beneficios

Al 31 de diciembre de 2021 y 2020 se integra como sigue:

Concepto	2021	2020
Ingresos Menores	54.6	115.0
Concesiones	0.0	9.0
Cheques Cancelados	0.0	96.0
Otros Ingresos	0.0	138.8
Saldo a favor 3% Sobre Erogaciones	0.0	1.2
Impuesto Sobre Erogaciones 2019	0.0	17.2
Reintegro Recurso Impuesto Sobre Erogaciones 2019	113.4	0.0
Venta de Bases	9.8	0.0
TOTAL	177.8	377.2

Gastos y Otras Pérdidas

Al 31 de diciembre 2021 y 2020 se integran como sigue:

Concepto	2021	2020
Gastos de Funcionamiento	125,314.5	120,668.9
Transferencias, Asignaciones, Subsidios y Otras Ayudas	80.0	132.8
Otros Gastos y Perdidas Extraordinarias	15,025.0	11,227.7
Bienes Muebles, Inmuebles e Intangibles	1,304.8	919.6
TOTAL	141,724.3	132,949.0

Gastos de Funcionamiento

Al 31 de diciembre 2021 y 2020 se integra como sigue:

U P V M

Concepto	2021	2020
Servicios Personales	93,142.0	97,485.3
Materiales y Suministros	6,343.8	4,025.7
Servicios Generales	25,828.7	19,157.9
TOTAL	125,314.5	120,668.9

Transferencias, Asignaciones, Subsidios y Otras Ayudas

Al 31 de diciembre 2021 y 2020 se integra como sigue:

Concepto	2021	2020
Becas	80.0	17.6
Ayudas Sociales a Actividades Científicas o Académicas		115.2
TOTAL	80.0	132.8

Otros Gastos y Pérdidas Extraordinarias

Al 31 de diciembre 2021 y 2020 se integra como sigue:

Concepto	2021	2020
Depreciaciones	15,021.4	10,086.3
Baja de Bienes Muebles	0.0	753.4
Devolución de Recursos PEFC 2019	0.0	130.1
Impuesto Sobre Erogaciones	0.0	17.2
Rendimientos Financieros por Subsidio Federal	0.0	59.2
Subsidio Federal PROFEXCE	0.0	181.4
Rendimientos Financieros PROFEXCE 2020	0.0	0.1
Rembolso de Colegiatura	3.6	0.0
TOTAL	15,025.0	11,227.7

3. ESTADO DE VARIACIÓN EN LA HACIENDA PÚBLICA**Patrimonio Generado**

Durante el ejercicio 2021 la Universidad efectuó el traspaso a resultado de ejercicios anteriores del ejercicio 2020 por 9 millones 681.8 miles de pesos, así mismo se afectó a resultado de ejercicios anteriores por 1 millón 581.8 miles de pesos.

Al 31 de diciembre del 2021 la Universidad reporta un desahorro por 18 millones 477.4 miles de pesos.

4. ESTADO DE FLUJOS DE EFECTIVO**Efectivo**

U P V M

El análisis de los saldos inicial y final que figuran en la última parte del Estado de Flujo de Efectivo en la cuenta de efectivo y equivalentes es como sigue:

	2021	2020
Efectivo en Bancos –Tesorería	3,162.0	8,130.2
Total de Efectivo y Equivalentes	3,162.0	8,130.2

Las adquisiciones de bienes muebles efectuadas durante el ejercicio fueron las siguientes:

Cantidad	Concepto	Importe
1	Portatil Laptop Hawei Matebook	26.6
1	Galaxi Tab A7	64.0
2	Portatil Laptop Hawei Matebook	53.2
1	Silla Oficina para ejecutivo con	9.5
1	Pantalla Hisence Android HD 4K 55	17.2
1	Purificador de Ambiente Dyson H903	25.9
1	Termo-nebulizadora Simétrica	138.0
1	Termo-nebulizadora Simétrica	138.0
1	HP Probook 450 Laptop	29.6
1	Termo-nebulizadora Simétrica	69.0
2	Modulo para lavado de manos	14.8
2	Modulo para lavado de manos	57.8
2	Termo-nebulizadora Simétrica	138.0
2	Tanque de Oxigeno	29.1
2	Termo nebulizadora Husky	38.2
5	Modulo para lavado de manos	144.5
1	Impresora Fax y Fotocopiadora	7.0
1	Dell Portatil Intel Core	26.3
5	Polycom Studio Audio/Video	132.0
2	Motobomba Autocebante	18.6
2	Prensa Giratoria	17.5
1	Sierra Ingleteadora	8.9
1	Caja de Herramientas	16.9
1	Pluma Hidraulica	10.5
2	Maquina Termo nebulizadora	138.0
3	Pantalla 4K	55.2
10	CPU	665.3
10	Monitor	125.5
1	Grabadora de Voz	46.2
Total		2,261.3

CONCILIACIÓN DE LOS FLUJOS DE EFECTIVO NETOS DE LAS ACTIVIDADES DE OPERACIÓN Y LA CUENTA DE AHORRO/DESAHORRO ANTES DE RUBROS EXTRAORDINARIOS

Estado de Flujo de Efectivo	2021	2020
Flujos Netos de Efectivo por Actividades de Operación	-18,477.4	-9,681.8
Flujos Netos de Efectivo por Actividades de Inversión	12,668.8	9,626.3
Flujos Netos de Efectivo por Actividades de Financiamiento	840.4	4,821.9
Efectivo y Equivalentes al Efectivo al Inicio del Ejercicio	8,130.2	3,363.8
Efectivo y Equivalentes al Efectivo al Final del Ejercicio	3,162.0	8,130.2

5. CONCILIACIÓN ENTRE LOS INGRESOS PRESUPUESTARIOS Y CONTABLES, ASÍ COMO ENTRE LOS EGRESOS PRESUPUESTARIOS Y LOS GASTOS CONTABLES

Universidad Politécnica del Valle de México
Conciliación entre los Ingresos Presupuestarios y Contables
Correspondiente del 1 de Enero al 31 de Diciembre de 2021
(Miles de Pesos)

1. Ingresos Presupuestarios	135,351.3
2. Más Ingresos Contables no Presupuestarios	0.0
Ingresos Financieros	
Incremento por Variación de Inventarios	
Disminución del Exceso de Estimaciones por Pérdida o Deterioro u Obsolescencia	
Disminución del Exceso de Provisiones	
Otros Ingresos y Beneficios Varios	
Otros Ingresos Contables no Presupuestarios	
3. Menos Ingresos Presupuestarios no Contables	12,104.4
Aprovechamientos Patrimoniales	
Ingresos Derivados de Financiamientos	5,649.3
Otros Ingresos Presupuestarios no Contables	6,455.1
4. Ingresos Contables (4 = 1 + 2 - 3)	123,246.9

Universidad Politécnica del Valle de México Conciliación entre los Egresos Presupuestarios y los Gastos Contables Correspondiente del 1 de Enero al 31 de Diciembre de 2021 (Miles de Pesos)	
1.- Total de Egresos Presupuestarios	132,146.5
2.- Menos Egresos Presupuestarios no Contables	5,447.2
Materias Primas y Materiales de Producción y Comercialización	
Materiales y Suministros	
Mobiliario y Equipo de Administración	1,007.2
Mobiliario y Equipo Educativo y Recreativo	250.4
Equipo e Instrumental Médico y de Laboratorio	905.4
Vehículos y Equipo de Transporte	
Equipo de Defensa y Seguridad	
Maquinaria, Otros Equipos y Herramientas	98.3
Activos Biológicos	
Bienes Inmuebles	
Activos Intangibles	
Obra Pública en Bienes de Dominio Público	
Obra Pública en Bienes Propios	
Acciones y Participaciones de Capital	
Compra de Títulos y Valores	
Concesión de Préstamos	
Inversiones en Fideicomisos, Mandatos y Otros Análogos	
Provisiones para Contingencias y Otras Erogaciones Especiales	
Amortización de la Deuda Pública	
Adeudos de Ejercicios Fiscales Anteriores (ADEFAS)	3,185.9
Otros Egresos Presupuestales no Contables	
3. Más Gastos Contables no Presupuestales	15,025.0
Estimaciones, Depreciaciones, Deterioros, Obsolescencia y Amortizaciones	15,021.4
Provisiones	
Disminución de Inventarios	
Aumento por Insuficiencia de Estimaciones por Pérdida o Deterioro u Obsolescencia	
Aumento por Insuficiencia de Provisiones	
Otros Gastos	3.6
Otros Gastos Contables no Presupuestales	
4. Total de Gasto Contable (4 = 1 - 2 + 3)	141,724.3

NOTAS DE MEMORIA (CUENTAS DE ORDEN)

Universidad Politécnica del Valle de México		
CUENTAS DE ORDEN CONTABLES		
(Miles de Pesos)		
	<u>2021</u>	<u>2020</u>
CUENTAS DEUDORAS		
Almacén	506.1	783.1
Cuentas de Control de Organismos Auxiliares	326.3	326.3
Bienes Muebles e Inmuebles en Comodato	26.5	26.5
	<u>858.9</u>	<u>1,135.9</u>
CUENTAS ACREEDORAS		
Artículos Disponibles por el Almacén	506.1	783.1
Organismos Auxiliares Cuenta de Control	326.3	326.3
Comodato de Bienes Muebles e Inmuebles	26.5	26.5
	<u>858.9</u>	<u>1,135.9</u>

Universidad Politécnica del Valle de México
CUENTAS DE ORDEN PRESUPUESTALES
(Miles de Pesos)

	<u>2 0 2 1</u>	<u>2 0 2 0</u>
CUENTAS DEUDORAS		
Ley de Ingresos Estimada	148,684.7	140,908.9
Presupuesto de Egresos por Ejercer de Gastos de Funcionamiento	1,965.1	9,926.9
Presupuesto de Egresos Devengado de Gasto de Funcionamiento	2,788.9	2,109.5
Presupuesto de Egresos Pagado de Gastos de Funcionamiento	122,525.6	118,559.4
Presupuesto de Egresos por Ejercer de Transferencias, Asignaciones, Subsidios y Otras Ayudas	3,548.9	396.1
Presupuesto de Egresos Pagado de Transferencias, Asignaciones, Subsidios y Otras Ayudas	80.0	132.8
Presupuesto de Egresos por Ejercer de Bienes Muebles, Inmuebles e Intangibles	11,024.1	6,020.3
Presupuesto de Egresos Devengado de Bienes Muebles, Inmuebles e Intangibles	790.8	
Presupuesto de Egresos Pagado de Bienes Muebles, Inmuebles e Intangibles	2,775.3	2,205.0
Presupuesto de Egresos por Ejercer de Intereses, Comisiones y Otros Gastos de la Deuda Pública		278.7
Presupuesto de Egresos Pagado de Intereses, Comisiones y Otros Gastos de la Deuda Pública	3,185.9	1,280.2
	<u>297,369.3</u>	<u>281,817.8</u>
CUENTAS ACREEDORAS		
Ley de Ingresos por Ejecutar	13,333.4	11,539.6
Ley de Ingresos Recaudado	135,351.3	129,369.3
Presupuesto de Egresos Aprobado de Gastos de Funcionamiento	127,279.6	130,595.8
Presupuesto de Egresos Aprobado de Transferencias, Asignaciones, Subsidios y Otras Ayudas	3,628.9	528.9
Presupuesto de Egresos Aprobado de Intereses, Comisiones y Otros Gastos de la Deuda Pública	3,185.9	1,558.9
Presupuesto de Egresos Aprobado de Bienes Muebles, Inmuebles e Intangibles	14,590.2	8,225.3
	<u>297,369.3</u>	<u>281,817.8</u>

NOTAS DE GESTIÓN ADMINISTRATIVA

1. INTRODUCCIÓN

Los Estados Financieros de los entes públicos, proveen de información financiera a los principales usuarios de la misma, al Congreso y a los ciudadanos.

El objetivo del presente documento es la revelación del contexto y de los aspectos económicos-financieros más relevantes que influyeron en las decisiones del período, y que deberán ser considerados en la elaboración de los estados financieros para la mayor comprensión de estos y sus particularidades.

De esta manera, se informa y explica la respuesta del gobierno a las condiciones relacionadas con la información financiera de cada período de gestión; además, de exponer aquellas políticas que podrían afectar la toma de decisiones en períodos posteriores.

2. PANORAMA ECONÓMICO Y FINANCIERO

La Universidad para la realización de sus actividades sustantivas durante el ejercicio fiscal 2021 y de acuerdo con el Convenio de Coordinación para la Creación, Operación y Apoyo Financiero del Organismo cuenta principalmente con tres fuentes de financiamiento: los subsidios estatales, los subsidios federales y los ingresos propios de su gestión. Adicionalmente y conforme a la realización de proyectos específicos la Universidad recibe aportaciones del gobierno federal, para mejorar la calidad docente, aumentar la oferta educativa y escolar.

3. AUTORIZACIÓN E HISTORIA

a) Fecha de Creación del Ente

La Universidad es un Organismo Público Descentralizado de carácter Estatal de la Secretaría de Educación, Cultura y Bienestar Social, con personalidad jurídica y patrimonio propios, de conformidad con el decreto publicado el 10 de diciembre de 2003 en la "Gaceta de Gobierno, del Estado de México", la cual tiene la finalidad de ofertar carreras innovadoras de alto nivel de preparación técnico práctica adecuadas a las condiciones regionales que permitan elevar el nivel educativo de la sociedad en su conjunto, así como el avance cultural de la propia región del Estado.

b) Principales Cambios en su Estructura

La actual estructura orgánica de la Universidad fue aprobada el 27 de junio de 2014 y desde esa fecha no ha sufrido modificaciones, está autorizada por la Dirección General de Innovación de la Subsecretaría de Administración de la Secretaría de Finanzas y está conformada de acuerdo con la estructura que se presenta en el inciso f) de la Nota 4 de las Notas de Gestión Administrativa.

4. ORGANIZACIÓN Y OBJETO SOCIAL

a) Objeto Social

La Universidad Politécnica del Valle de México tiene como objeto social el siguiente:

- I. Impartir educación superior en los niveles de licenciatura, especialidad tecnológica y postgrado; así como cursos de actualización en sus diversas modalidades, para preparar profesionales con una sólida formación científica, técnica y humanística, congruentes con el contexto, económico, político, social nacional y global;
- II. Realizar investigación pertinente para el desarrollo económico, social y tecnológico de la región, del Estado y de la Nación;
- III. Difundir el conocimiento y la cultura a través de la extensión universitaria;
- IV. Prestar servicios tecnológicos y de asesoría que contribuyan a mejorar el desempeño del sector público, social y privado, así como de las empresas de la región y del estado, principalmente; y
- V. Impartir programas de educación continua, con orientación a la actualización profesional, la formación para el trabajo y el fomento de la cultura tecnológica en la región y en el Estado.

b) Principal Actividad

Actividades de la Universidad

Formar profesionales, docentes e investigadores para la aplicación y generación de conocimientos, que les permita solucionar los problemas e incidir en el avance del conocimiento, a través de las investigaciones científicas y tecnológicas.

La Universidad imparte los siguientes programas educativos a nivel licenciatura y postgrado:

Licenciatura en las siguientes áreas:

- Administración y Gestión Empresarial.
- Administración y Gestión de PYME

Ingeniería en las siguientes áreas:

- Tecnologías de la Información
- Informática
- Agroindustrial
- Industrial
- Mecánica Automotriz.
- Mecatrónica
- Logística y Transporte
- Biotecnología
- Nanotecnología

Maestría en las siguientes áreas:

- Formación de Formadores de Docentes de Ciencias Naturales y Enseñanza de las Ciencias
- Ingeniería Mecatrónica
- Tecnologías de la Información y Comunicaciones
- Administración
- Ingeniería de Manufactura
- Doctorado
- Ciencia de Materiales

Adicionalmente la Universidad ofrece cursos de idiomas para la comunidad externa e interna con los programas más actualizados, cursos y talleres en áreas específicas, así como diplomados y videoconferencias, de acuerdo a las necesidades de los diferentes programas educativos.

c) Ejercicio Fiscal

El presente documento presenta la información financiera del 1° de enero al 31 de diciembre de 2021.

d) Régimen Jurídico

La Universidad es un Organismo Público Descentralizado, con personalidad jurídica y patrimonio propio.

Lineamientos y Normatividad Contable, Presupuestal, Fiscal y Legal

Entre las principales disposiciones la Universidad considera las siguientes:

- Constitución Política de los Estados Unidos Mexicanos
- Ley de Planeación del Estado de México y Municipios y su reglamento
- Ley para la Coordinación y Control de Organismos Auxiliares del Estado de México y su reglamento
- Ley Orgánica de la Administración Pública del Estado de México
- Ley de Ingresos del Estado de México para el ejercicio fiscal correspondiente
- Ley de Seguridad Social para los Servidores Públicos del Estado de México y Municipios
- Código Financiero del Estado de México y Municipios
- Normas Administrativas para la Asignación y Uso de Bienes y Servicios de las Dependencias y Organismos Auxiliares del Ejecutivo Estatal, vigentes.
- Manual de Normas y Políticas para el Gasto Público del Gobierno del Estado de México, vigente
- Manual de Procedimientos para la Operación de Fianzas en la Administración Pública del Estado de México
- Manual de Contabilidad Gubernamental (MCG) emitido por el CONAC
- Presupuesto de Egresos de la Federación
- Presupuesto de Egresos del Gobierno del Estado de México

- Ley del Impuesto sobre la Renta y su Reglamento
- Ley del Impuesto al Valor Agregado y su reglamento
- Ley de Contratación Pública del Estado de México y Municipios y su reglamento
- Ley de Adquisiciones, Arrendamientos y Servicios del Sector Público y su reglamento
- Código Fiscal de la Federación y su reglamento
- Manual Único de Contabilidad Gubernamental para las Dependencias y Entidades Públicas del Gobierno y Municipios del Estado de México
- Manual de Normas y políticas para el Gasto Público del Estado de México
- Acuerdo por el que se establecen las Políticas, Bases y Lineamientos, en materia de adquisiciones, enajenaciones, arrendamientos y servicios de las dependencias, organismos auxiliares y tribunales administrativos del Poder Ejecutivo del Estado de México, etc.

En forma particular la Universidad deberá atender a la normatividad jurídica interna entre la cual se puede mencionar: como el Decreto de su creación, el Reglamento interior, el Manual General de Organización, el Manual de Calidad, Condiciones generales de trabajo del personal administrativo y docente, etc.

e) Consideraciones Fiscales del Ente

La Universidad tributa en el régimen fiscal de personas morales con fines no lucrativos, a continuación, se presentan sus obligaciones fiscales.

Impuestos Sobre la Renta e Impuesto al Valor Agregado

No es contribuyente del impuesto sobre la renta, ni del impuesto al valor agregado.

Retenciones del Impuesto Sobre la Renta por la Prestación de Servicios

En su carácter de patrón está obligado a retener y enterar mensualmente el ISR derivado del pago de sueldos y en general por prestación de un servicio personal subordinado. Existen ciertas percepciones otorgadas al personal, por las cuales, se ha seguido la práctica de pagarlas sin retener dicho impuesto (Aguinaldo, prima vacacional, gratificación anual, etc.).

Adicionalmente está obligado a retener y enterar mensualmente el ISR por el pago a personas físicas por la prestación de servicios personales independientes.

Retenciones del Impuesto al Valor Agregado Retenido por Subcontratación de Personal

La Universidad está obligada a retener y enterar mensualmente el IVA por los pagos realizados por los servicios de subcontratación de personal.

Contribuciones de Seguridad Social

Está obligado a pagar quincenalmente las cuotas retenidas a los empleados y aportaciones que están a su cargo al Instituto de Seguridad Social del Estado de México y Municipios.

También está obligado a pagar quincenalmente las cuotas retenidas a los empleados y aportaciones que están a cargo de la Universidad relacionadas con el Seguro de Separación Individualizado ante la Institución con la que se haya contratado dicho seguro.

Adicionalmente está obligado a pagar quincenalmente las aportaciones al Fondo de Retiro para los Servidores Públicos de los Organismos Auxiliares del Estado de México.

Impuestos Estatales

Conforme a las disposiciones establecidas en el Código Financiero del Estado de México y Municipios, la Universidad está exenta del pago del impuesto predial y está obligada a pagar mensualmente los impuestos sobre erogaciones por remuneraciones al trabajo personal y cuando se genera la obligación sobre tenencia o uso de vehículos automotores.

Declaración Informativa de Operaciones con Terceros

Mensualmente tiene la obligación de presentar la declaración informativa de operaciones con terceros.

f) Estructura Organizacional Básica

Para dar cumplimiento a los objetivos para el cual fue creada, la Universidad cuenta con la siguiente estructura orgánica.

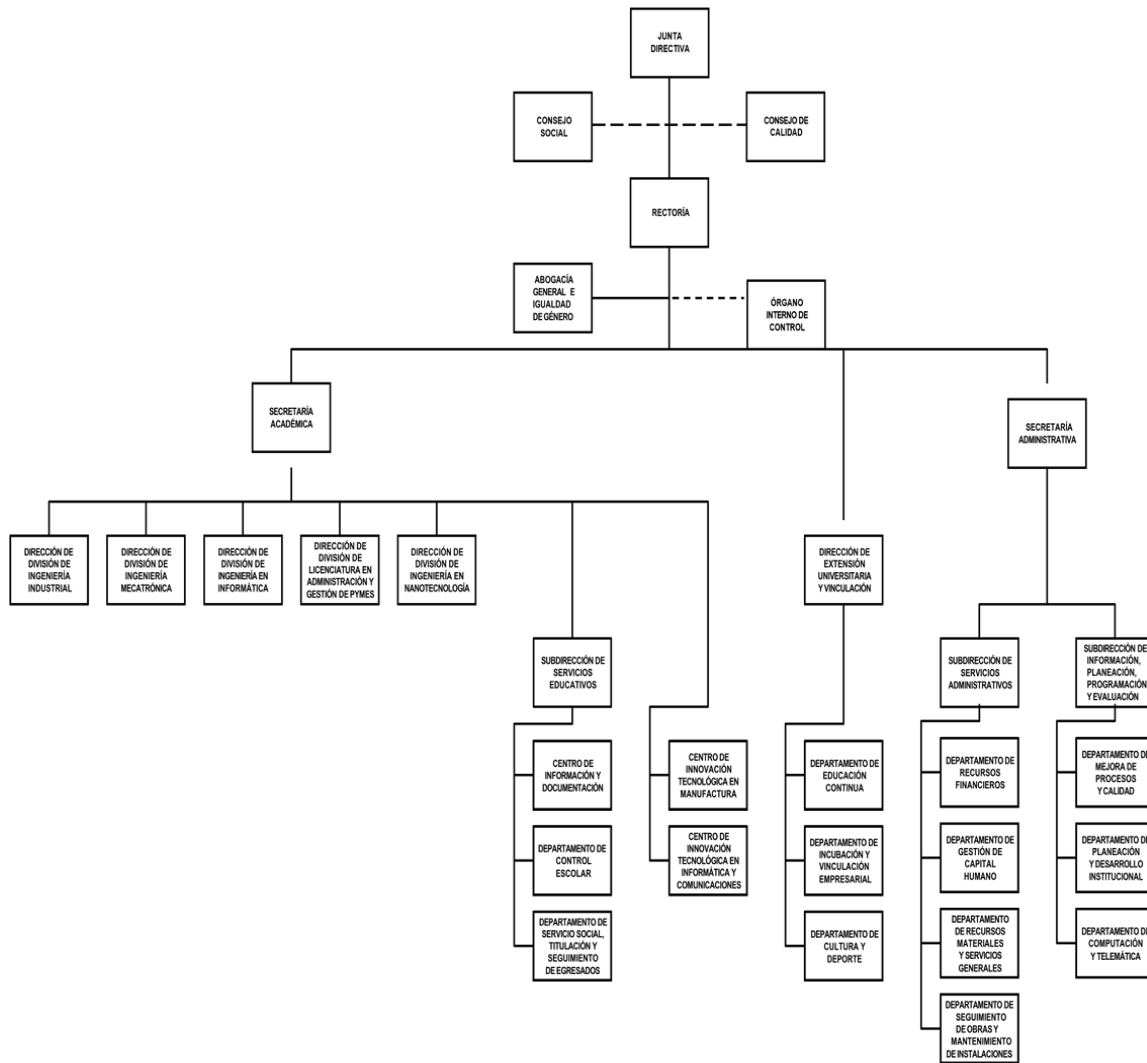

g) Fideicomisos, Mandatos y Análogos de los Cuales es Fideicomitente o Fideicomisario

La Universidad no participa en ningún fideicomiso, ni mandato.

5. BASES DE PREPARACIÓN DE LOS ESTADOS FINANCIEROS

Los estados financieros han sido preparados por la Administración de la Universidad de conformidad con las disposiciones en materia de información financiera establecidas en la Ley General de Contabilidad Gubernamental y en las bases y criterios contables establecidos en el Manual Único de Contabilidad Gubernamental para las Dependencias y Entidades Públicas del Gobierno y Municipios del Estado de

México. Dichos estados fueron preparados para ser integrados en el reporte de la Cuenta de la Hacienda Pública Estatal y están presentados en los formatos que para tal efecto fueron establecidos y adecuados por la Secretaría de Finanzas del Gobierno del Estado de México.

El 1° de enero de 2009 entró en vigor la Ley General de Contabilidad Gubernamental, la cual establece los criterios generales que rigen en la contabilidad gubernamental y en la emisión de la información financiera de los entes públicos, con la finalidad de lograr su adecuada armonización.

Dicha ley es de observancia obligatoria para los poderes Ejecutivo, Legislativo y Judicial de la Federación, los Estados y el Distrito Federal, los Ayuntamientos de los Municipios, los Órganos Políticos Administrativos de las demarcaciones territoriales de la Ciudad de México, las Entidades de la Administración Pública Paraestatal, ya sean federales, estatales o municipales y los Órganos Autónomos federales y estatales.

El Consejo Nacional de Armonización Contable es el órgano responsable de emitir las normas contables y los lineamientos para la generación de información financiera que deben ser implementados y que aplican a los entes públicos, para lo cual, en su caso, deben efectuar las modificaciones, adiciones o reformas a su marco jurídico mediante la modificación o expedición de leyes y disposiciones administrativas de carácter local.

6. POLÍTICAS DE CONTABILIDAD SIGNIFICATIVAS

Los estados financieros de la Universidad se elaboran de acuerdo con los postulados Básicos de Contabilidad Gubernamental, a las Políticas Contables del Estado de México y al Manual Único de Contabilidad Gubernamental para las Dependencias, Organismos Auxiliares y Fideicomisos del Gobierno del Estado de México (GEM), que son los instrumentos normativos básicos que indican la aplicación del Plan de cuentas, su estructura, su instructivo, la guía contabilizadora, los criterios y lineamientos para el registro de sus operaciones.

a) Reconocimiento de los Efectos de la Inflación en los Estados Financieros

La Universidad se apega a los lineamientos que deben utilizar las entidades del sector auxiliar del Gobierno del Estado de México, establecidos en la fracción IV Efectos de la inflación del Manual Único de Contabilidad Gubernamental para las Dependencias y Entidades Públicas del Gobierno y Municipios del Estado de México y con la Norma de Información Financiera NIF B-10 Efectos de la Inflación.

Hasta el 31 de diciembre de 2007, La Universidad utilizó el método de ajuste por cambios en el nivel de precios mediante la aplicación de factores derivados del Índice Nacional de Precios al Consumidor (INPC) publicado por el Banco de México. Los bienes muebles e inmuebles, las depreciaciones acumuladas y las del ejercicio, son los rubros de los estados financieros que se actualizaron para reconocer los efectos de la inflación y, el efecto resultante, generó un incremento simultáneo en el valor de dichos bienes y en el superávit por revaluación.

A partir de 2008, la Universidad dejó de reconocer los efectos de la inflación debido a que éstos no son relevantes, es decir que la inflación acumulada durante los últimos tres ejercicios no fue igual o superior al 26%. Este cambio de política contable está de acuerdo con lo establecido en la fracción IV Efectos de la inflación del Manual Único de Contabilidad Gubernamental para las Dependencias y Entidades Públicas del Gobierno y Municipios del Estado de México y con la Norma de Información Financiera NIF B-10 Efectos de la Inflación.

b) Efectivo y Equivalente

Están representado por depósitos en cuentas de cheques y están registrados a su valor nominal.

c) Derechos a Recibir Efectivo o Equivalentes

Las inversiones están representadas por valores realizables, los que se expresan al costo de adquisición, más los intereses devengados que no exceden a su valor de mercado.

Los deudores diversos se registran a su valor nominal en el momento en que se reconoce el derecho de cobro por concepto de gastos por comprobar y otros conceptos recuperables.

d) Bienes inmuebles, Infraestructura y Construcciones en Proceso

Los edificios se registran al costo de construcción asentado en los documentos respectivos.

e) Bienes Muebles

El mobiliario y el equipo se registran al costo de adquisición o de donación.

La Universidad sigue la práctica de registrar como parte de los bienes muebles, los bienes que tienen un costo unitario igual o mayor equivalente a setenta veces el valor diario de la Unidad de medida y

actualización (UMA) y aquellos bienes cuyo costo unitario es menor a los límites mencionados los registra como gasto.

f) Depreciación

La depreciación se calcula a partir del mes siguiente de la adquisición de los bienes, conforme al método de línea recta con base en la vida útil de los mismos y se determina sobre el costo de adquisición de los bienes aplicando las siguientes tasas anuales:

Edificio	2%
Vehículos	10%
Equipo de computo	20%
Mobiliario y equipo de oficina	3%
Maquinaria	10%
El resto	10%

g- Cuentas por Pagar a Corto Plazo

Las cuentas por pagar a favor de los proveedores de bienes y servicios se registran a su valor nominal y reconocen la obligación de pagar los servicios y la adquisición de bienes conforme se devengan, es decir cuando se reciben los bienes o servicios a entera satisfacción de la Universidad, independientemente de la fecha en que se paguen

h) Pasivos Contingentes

Las obligaciones laborales al retiro relacionadas con la prima de antigüedad, las indemnizaciones y compensaciones que se tengan que pagar a los empleados que dejen de prestar sus servicios bajo ciertas circunstancias, incluso por despidos injustificados resueltos por los tribunales correspondientes, se reconocen contablemente en el ejercicio en que se pagan y se afecta el presupuesto de egresos respectivo.

Al 31 de diciembre de 2021 existen 19 expedientes laborales radicados en el Tribunal Estatal de Conciliación y Arbitraje de Toluca, Estado de México, por un monto de 5 millones 457 mil pesos los

cuales se encuentran en proceso.

i) Participaciones, Aportaciones, Transferencias, Asignaciones, Subsidios y Otras Ayudas

Se registran a su valor nominal y se reconocen cuando efectivamente son cobrados.

j) Ingresos Financieros

Los intereses ganados producto de los excedentes de efectivo que la Universidad mantiene en inversiones en valores de inmediata realización se reconocen cuando se cobran.

k) Gastos y Otras Pérdidas

Se registran a su valor nominal y se reconocen conforme los bienes o servicios se reciben a entera satisfacción de la Universidad, independientemente de la fecha en que se paguen.

l) Impuesto al Valor Agregado

El impuesto al valor agregado pagado a los proveedores se registra formando parte del valor de los bienes y servicios afectando los bienes que conforman los bienes inmuebles y muebles o los gastos.

7. POSICIÓN EN MONEDA EXTRANJERA Y PROTECCIÓN POR RIESGO CAMBIARIO

La Universidad por el presente ejercicio, no ha realizado operaciones en moneda extranjera, por lo tanto, no estuvo obligada a obtener protección de riesgos por variaciones en el tipo de cambio.

8. REPORTE ANALÍTICO DEL ACTIVO

- a) La vida útil o porcentajes de depreciación, se utilizan de acuerdo al Manual Único de Contabilidad Gubernamental, tal y como se indica en el inciso f) de la Nota de Gestión Administrativa 6.
- b) Durante 2021, no han existido cambios en los porcentajes de depreciación o valor residual de los activos.
- c) La Universidad no capitalizó gastos financieros ni de investigación en el ejercicio.
- d) La Universidad no realizó operaciones en moneda extranjera por lo que no presentó riesgos por tipo de cambio, ni celebró operaciones que le generaran riesgo de intereses a su cargo.
- e) La Universidad durante 2021 no activó bienes construidos por la Entidad.
- f) La Universidad no tiene contratos que representen riesgos de carácter significativo que afecten el activo, tales como bienes en garantía, embargos, litigios, títulos de inversiones entregados en garantías, baja significativa del valor de inversiones financieras, etc.

- g) La Universidad no realizó desmantelamiento de activos, ni efectuó procedimientos que tuvieran implicaciones y efectos contables.
- h) La Universidad realiza periódicamente el análisis de la administración de sus activos, con el objeto de que se utilicen de la manera más efectiva.

9. FIDEICOMISOS, MANDATOS Y ANÁLOGOS

Durante el periodo terminado del 1º de enero al 31 de diciembre de 2021 la Universidad no realizó actividades por concepto de fideicomisos, mandatos y análogos.

10. REPORTE DE RECAUDACIÓN

a) Análisis del Comportamiento de la Recaudación

A continuación, se presenta un cuadro que indica el comportamiento que durante el ejercicio 2021 al mes de diciembre se ha recaudado:

Concepto	2021
Subsidio Estatal	77,471.9
Subsidio Federal	45,578.8
Rendimientos Financieros por Subsidio Federal	3.0
Rendimientos Financieros por Subsidio Federal	0.8
TOTAL	123,054.5

11. INFORMACIÓN SOBRE LA DEUDA Y EL REPORTE ANALÍTICO DE LA DEUDA

- a) Utilizar al menos los siguientes indicadores: deuda respecto al PIB y deuda respecto a la recaudación tomando, como mínimo, un período igual o menor a 5 años.

Estos indicadores no son desarrollados por la Universidad, porque no le aplican.

- b) Información de manera agrupada por tipo de valor gubernamental o instrumento financiero en la que se consideren intereses, comisiones, tasa, perfil de vencimiento y otros gastos de la deuda.

Esta información no le aplica a la Universidad.

12. CALIFICACIONES OTORGADAS

La Universidad no realiza operaciones que requieran calificación crediticia.

13. PROCESO DE MEJORA

a) Principales Políticas de Control Interno

La Universidad cuenta con un procedimiento de mejora continua, en el cual, se describe la metodología y los criterios para recoger y tratar la información generada sobre la eficacia de los procesos del sistema de gestión, definiendo las responsabilidades de cada proceso en la presentación de esta información y para mejorar de forma continua mediante la utilización de la política de calidad, objetivos, el inicio y seguimiento de acciones que le permitan conseguir los objetivos planteados, y la revisión periódica del sistema de gestión de calidad.

El personal puede proponer mejoras en los procesos, condiciones de trabajo, las cuales, deben ser canalizadas al Comité de Calidad para su análisis y aprobación, establecer lineamientos, coordinar y analizar los progresos resultantes de la mejora continua de acuerdo a los mecanismos definidos (Juntas de mejoras, mejoras al proceso, etc.).

La Universidad como parte del proceso continuo de mejora organizacional, operativa y administrativa cuenta con un programa de administración de riesgos que le permite identificar las áreas de oportunidad que coadyuven al cumplimiento de los objetivos para la cual fue creada.

Para el año 2022 la Universidad implementará programas de trabajo enfocadas, entre otros, a los siguientes aspectos:

- Actualizar el Reglamento interior para mantener renovadas las actividades y lineamientos internos de la institución conforme al contexto actual.

- Actualizar el Manual general de organización para mantener documentadas las actividades que se realizan en la institución, de acuerdo, a las atribuciones de las unidades administrativas y al contexto actual.
- Actualizar el Reglamento de alumnos.
- Crear el Reglamento de Academias de profesores

La Universidad cuenta con un Órgano Interno de Control, dependiente de la Secretaría de la Contraloría del Gobierno del Estado de México, el cual se encarga de verificar el cumplimiento de la normatividad emitida vigente y demás disposiciones legales aplicables.

b) Medidas de Desempeño Financiero, Metas y Alcance.

La Universidad ha observado el debido cumplimiento en el ejercicio del presupuesto asignado para su operación vigilando en todo momento que las medidas de control presupuestal hayan sido observadas puntualmente.

14. INFORMACIÓN POR SEGMENTOS

El Plan de Desarrollo del Estado de México 2017-2023 contiene los objetivos, las estrategias y las líneas de acción que orientan la labor gubernamental con una perspectiva de mediano y largo plazo, los cuales convergen y se alinean a las metas de los Objetivos de Desarrollo Sostenible de la Agenda 2030 de la Organización de las Naciones Unidas y con base en dicho plan la Universidad elabora los programas y proyectos que a continuación se indican para dar cumplimiento a los objetivos y metas:

Programa de Desarrollo de la Función Pública y Ética en el Servicio Público

Proyecto de Fiscalización, control y evaluación interna de la gestión pública.

Programa de Sistema Anticorrupción del Estado de México y Municipios

Proyecto de Investigación de faltas administrativas.

Proyecto de Responsabilidades administrativas.

Proyecto de Prevención, detección, disuasión, sanción y combate de la corrupción.

Programa de Educación Superior

Proyecto de Educación superior universitaria.

Programa de Estudios de Posgrado

Proyecto de Posgrado.

Programa de Gestión de las Políticas Educativas.

Proyecto de Vinculación con el sector productivo.

Programa de Modernización de la Educación

Proyecto de Fortalecimiento de la calidad educativa.

Proyecto de Tecnología aplicada a la educación.

Proyecto de Convivencia escolar sin violencia.

15. EVENTOS POSTERIORES AL CIERRE

No existe eventos posteriores al cierre que afecte económicamente.

16. PARTES RELACIONADAS

No existen partes relacionadas que pudieran ejercer influencia sobre la toma de decisiones financieras y operativas.

17. RESPONSABILIDAD SOBRE LA PRESENTACIÓN RAZONABLE DE LOS ESTADOS FINANCIEROS

"Bajo protesta de decir verdad declaramos que los Estados Financieros y sus notas, son razonablemente correctos y son responsabilidad del emisor".

El despacho Zarate García Paz y Asoc. S.A. de C.V., dictaminó los Estados financieros de la Universidad Politécnica del Valle de México al 31 de diciembre de 2021, concluyendo que presentan razonablemente en todos los aspectos materiales, la Situación Financiera de la UPVM.

INFORMACIÓN

PRESUPUESTARIA

U P V M

NOTA INGRESO PRESUPUESTAL

Con fundamento en la Fracción XXX del Artículo 61 de la Constitución Política del Estado Libre y Soberano de México que a la letra dice:

“Artículo 61.- Son facultades y obligaciones de la Legislatura:

...

XXX. Aprobar anualmente el Presupuesto de Egresos del Estado, previo examen, discusión y, en su caso, modificación del Proyecto enviado por el Ejecutivo Estatal, una vez aprobadas las contribuciones establecidas en la Ley de Ingresos del Estado, a más tardar el 15 de diciembre, o hasta el 31 del mismo mes, cuando inicie el periodo constitucional el Ejecutivo Federal. En el Presupuesto de Egresos se dispondrá de las medidas apropiadas para vigilar su correcta aplicación.

Si cumplidos los plazos a que se refiere el párrafo anterior no se hubieren aprobado los ordenamientos jurídico financieros referidos, seguirán en vigor hasta el 31 de enero del ejercicio fiscal inmediato siguiente los expedidos para el ejercicio fiscal inmediato anterior al de las iniciativas en discusión. En el caso de la Ley de Ingresos del Estado, sólo seguirán vigentes aquellos rubros que no se hayan visto afectados por la entrada en vigor de los ordenamientos legales correspondientes de carácter federal...”

Considerando que la Ley de Ingresos del Estado de México para el ejercicio fiscal del año 2021, fue autorizada mediante decreto número 233 de fecha 26 de enero y de acuerdo al Segundo Transitorio de la misma que a la letra dice:

TRANSITORIOS

...

“SEGUNDO.- Esta Ley entrará en vigor al día siguiente de su publicación.”

...

U P V M

La Ley de Ingresos del Estado de México para el ejercicio fiscal del año 2021 entró en vigor el 27 de Enero de 2021, y al amparo de la disposición Constitucional antes mencionada, se recibieron los ingresos necesarios

para cubrir las erogaciones previstas en el Presupuesto de Egresos del año inmediato anterior por un monto de 6 millones 455.1 miles de pesos mismos que sirvieron para sufragar las erogaciones de gasto corriente realizadas en el mes de Enero de 2021.

NOTA EGRESO PRESUPUESTAL

Con fundamento en la Fracción XXX del Artículo 61 de la Constitución Política del Estado Libre y Soberano de México que a la letra dice:

“Artículo 61.- Son facultades y obligaciones de la Legislatura:

...

XXX. Aprobar anualmente el Presupuesto de Egresos del Estado, previo examen, discusión y, en su caso, modificación del Proyecto enviado por el Ejecutivo Estatal, una vez aprobadas las contribuciones establecidas en la Ley de Ingresos del Estado, a más tardar el 15 de diciembre, o hasta el 31 del mismo mes, cuando inicie el periodo constitucional el Ejecutivo Federal. En el Presupuesto de Egresos se dispondrá de las medidas apropiadas para vigilar su correcta aplicación.

Si cumplidos los plazos a que se refiere el párrafo anterior no se hubieren aprobado los ordenamientos jurídico financieros referidos, seguirán en vigor hasta el 31 de enero del ejercicio fiscal inmediato siguiente los expedidos para el ejercicio fiscal inmediato anterior al de las iniciativas en discusión... En el caso del Presupuesto de Egresos, la extensión de su vigencia se entenderá referida únicamente a lo relativo al gasto corriente.”

Considerando que el Presupuesto de Egresos del Gobierno del Estado de México para el ejercicio fiscal del año 2021, fue autorizado mediante decreto número 236 de fecha 26 de enero y de acuerdo al Segundo Transitorio del mismo que a la letra dice:

TRANSITORIOS

...

“SEGUNDO. El presente Decreto entrará en vigor al día siguiente de su publicación.”

...

El Presupuesto de Egresos del Gobierno del Estado de México para el ejercicio fiscal del año 2021 entró en vigor el 27 de Enero de 2021 y al amparo de la disposición Constitucional antes mencionada, se consideraron autorizadas las erogaciones de gasto corriente por un monto de 6 millones 311.6 miles de

U P V M

pesos en el capítulo 1000, 25 mil pesos en el capítulo 2000 y 118.5 miles de pesos en el capítulo 3000, para el periodo comprendido del 1 al 26 de enero de 2021.

CUENTA PÚBLICA DEL GOBIERNO, ORGANISMOS AUXILIARES Y AUTÓNOMOS DEL ESTADO DE MÉXICO 2021

Universidad Politécnica del Valle de México Ingresos y Egresos Del 1 de Enero al 31 de Diciembre de 2021 (Miles de pesos)													
CONCEPTO	AUTORIZADO	ASIGNADO	%	AMPLIACIÓN	REDUCCIÓN	AUTORIZADO FINAL	%	PRESUPUESTO EJERCIDO	%	VARIACIÓN INICIAL	%	VARIACIÓN MODIFICADO	%
INGRESOS:	141,337.3	147,792.4	100.0	38,196.7	37,304.4	148,684.7	100.0	135,351.3	100.0	-12,441.1	-8.4	-13,333.4	-9.0
Superávit Ejercicio Anterior		6,455.1	4.4			6,455.1	4.3	6,455.1	4.8				
Ordinarios	141,337.3	141,337.3	100.0	35,010.8	37,304.4	142,229.6	95.7	123,246.9	91.1	-18,090.4	-12.8	-18,982.7	-13.3
Estatales	141,337.3	141,337.3	95.6	35,010.8	37,304.4	142,229.6	95.7	123,246.9	91.1	-18,090.4	-12.8	-15,796.8	-11.1
- Tributarios													
Impuestos sobre Erogaciones													
Impuestos sobre Tenencia													
Otros Impuestos y Accesorios													
- No Tributarios								14.6	.0	14.6		14.6	
Derechos													
Sector Central													
Organismos Auxiliares													
Aportaciones de Mejoras													
Productos								14.6					
Aprovechamientos												#DIV/0!	
Ingresos Financieros													
Aportaciones y Cuotas de Seguridad Social													
Ingreso por Venta de Bienes y Servicios	43,468.7	43,468.7	29.4		34,220.0	9,248.7	6.2	177.8	.1	-43,290.9	-99.6	-9,070.9	-98.1
Transferencias, Asignaciones, Subsidio y Otras Ayudas	97,868.6	97,868.6	66.2	35,010.8	3,084.4	129,795.0	87.3	123,054.5	90.9	25,185.9	25.7	-6,740.5	-5.2
Federales													
Participaciones Federales													
Fondos de Aportaciones Ramo 33													
Otros Apoyos Federales													
Extraordinarios				3,185.9		3,185.9	2.1	5,649.3	4.2	5,649.3		2,463.4	77.3
Generación de Adefas				3,185.9		3,185.9	2.1	5,649.3	4.2	5,649.3			
Financiamientos													
EGRESOS:	141,337.3	147,792.4	100.0	44,955.2	44,062.9	148,684.7	100.0	132,146.5	100.0	15,645.9	10.6	16,538.2	11.1
Poderes Legislativo y Judicial													
Poder Legislativo													
Poder Judicial													
Gasto Total de Poder Ejecutivo	141,337.3	147,792.4	100.0	44,955.2	44,062.9	148,684.7	100.0	132,146.5	100.0	15,645.9	10.6	16,538.2	11.1
Gasto Programable:	141,337.3	147,792.4	100.0	41,533.7	43,827.3	145,498.8	97.9	128,960.6	97.6	18,831.8	12.7	16,538.2	11.4
Gasto Corriente	122,683.1	129,138.2	87.4	39,295.7	41,154.2	127,279.7	85.6	125,314.5	94.8	3,823.7	3.0	1,965.2	1.5
Servicios Personales	88,515.5	94,827.1	64.2	15,423.1	15,423.1	94,827.1	63.8	93,142.0	70.5	1,685.1	1.8	1,685.1	
Gasto Operativo	34,167.6	34,311.1	23.2	23,872.6	25,731.1	32,452.6	21.8	32,172.5	24.3	2,138.6	6.2	280.1	.9
- Materiales y Suministros	9,174.9	9,199.9	6.2	6,088.1	8,664.1	6,623.9	4.5	6,343.8	4.8	2,856.1	31.0	280.1	4.2
- Servicios Generales	24,992.7	25,111.2	17.0	17,784.5	17,067.0	25,828.7	17.4	25,828.7	19.5	-717.5	-2.9		
Transferencias	3,628.9	3,628.9	2.5			3,628.9	2.4	80.0	.1	3,548.9	97.8	3,548.9	97.8
- Organismos Autonomos													
- Subsidios y Apoyos	3,628.9	3,628.9	2.5			3,628.9	2.4	80.0	.1	3,548.9	97.8	3,548.9	97.8
Inversión Pública	15,025.3	15,025.3	10.2	2,238.0	2,673.1	14,590.2	9.8	3,566.1	2.7	11,459.2	76.3	11,024.1	75.6
- Bienes Muebles e Inmuebles													
- Obra Pública	15,025.3	15,025.3		2,238.0	2,673.1	14,590.2	9.8	3,566.1	2.7	11,459.2	76.3	11,024.1	75.6
- Inversión Financiera													
Gasto no Programable				3,421.5	235.6	3,185.9	2.1	3,185.9	2.4	-3,185.9			
Transferencias a Municipios													
- Participaciones													
- Aportaciones del Ramo 33													
- Convenios													
Deuda Pública				3,421.5	235.6	3,185.9	2.1	3,185.9	2.4	-3,185.9			
- Costo Financiero de la Deuda													
- Amortizaciones													
- Pago de Adefas				3,421.5	235.6	3,185.9	2.1	3,185.9	2.4	-3,185.9			
Superávit(+)/ Déficit (-)				-6,758.5	-6,758.5			3,204.8		-3,204.8		-3,204.8	
% de los Ingresos								2.4					

U P V M

Universidad Politécnica del Valle de México
Estado Analítico de Ingresos
Del 1 de Enero al 31 de Diciembre de 2021
(Miles de pesos)

Rubro de Ingresos	Ingreso					Diferencia (6= 5 - 1)
	Estimado	Ampliaciones y Reducciones	Modificado	Devengado	Recaudado	
	(1)	(2)	(3= 1 + 2)	(4)	(5)	
Impuestos			.0			.0
Cuotas y Aportaciones de Seguridad Social			.0			.0
Contribuciones de Mejoras			.0			.0
Derechos			.0			.0
Productos			.0	14.6	14.6	14.6
Aprovechamientos	6,455.1		6,455.1			-6,455.1
Ingresos por Ventas de Bienes, Prestación de Servicios y Otros Ingresos	43,468.7	-34,220.0	9,248.7	6,632.9	6,632.9	-36,835.8
Participaciones, Aportaciones, Convenios, Incentivos Derivados de la Colaboración Fiscal y Fondos Distintos de Aportaciones			.0			.0
Transferencias, Asignaciones, Subsidios y Subvenciones, y Pensiones y Jubilaciones	97,868.6	31,926.4	129,795.0	123,054.5	123,054.5	25,185.9
Ingresos Derivados de Financiamientos		3,185.9	3,185.9	5,649.3	5,649.3	5,649.3
Total	147,792.4	892.3	148,684.7	135,351.3	135,351.3	-12,441.1
				Ingresos excedentes¹		

Estado Analítico de Ingresos Por Fuente de Financiamiento	Ingreso					Diferencia (6= 5 - 1)
	Estimado	Ampliaciones y Reducciones	Modificado	Devengado	Recaudado	
	(1)	(2)	(3= 1 + 2)	(4)	(5)	
Ingresos del Poder Ejecutivo Federal o Estatal y de los Municipios	.0	.0	.0	.0	.0	.0
Impuestos			.0			.0
Cuotas y Aportaciones de Seguridad Social			.0			.0
Contribuciones de Mejoras			.0			.0
Derechos			.0			.0
Productos			.0			.0
Aprovechamientos			.0			.0
Participaciones, Aportaciones, Convenios, Incentivos Derivados de la Colaboración Fiscal y Fondos Distintos de Aportaciones			.0			.0
Transferencias, Asignaciones, Subsidios y Subvenciones, y Pensiones y Jubilaciones			.0			.0
Ingresos de los Entes Públicos de los Poderes Legislativo y Judicial, de los Órganos Autónomos y del Sector Paraestatal o Paramunicipal, así como de las Empresas Productivas del Estado	147,792.4	-2,293.6	145,498.8	129,702.0	129,702.0	-18,090.4
Cuotas y Aportaciones de Seguridad Social			.0			.0
Productos			.0	14.6	14.6	14.6
Ingresos por Venta de Bienes, Prestación de Servicios y Otros Ingresos	49,923.8	-34,220.0	15,703.8	6,632.9	6,632.9	-43,290.9
Transferencias, Asignaciones, Subsidios y Subvenciones, y Pensiones y Jubilaciones	97,868.6	31,926.4	129,795.0	123,054.5	123,054.5	25,185.9
Ingresos Derivados de Financiamiento	.0	3,185.9	3,185.9	5,649.3	5,649.3	5,649.3
Ingresos Derivados de Financiamientos		3,185.9	3,185.9	5,649.3	5,649.3	5,649.3
Total	147,792.4	892.3	148,684.7	135,351.3	135,351.3	-12,441.1
				Ingresos excedentes¹		

CUENTA PÚBLICA DEL GOBIERNO, ORGANISMOS AUXILIARES Y AUTÓNOMOS DEL ESTADO DE MÉXICO 2021

Universidad Politécnica del Valle de México									
INGRESOS									
(Miles de Pesos)									
INGRESOS	AUTORIZADO	ASIGNADO	P R E S U P U E S T O 2 0 2 1		TOTAL AUTORIZADO	RECAUDADO	VARIACIÓN		
			ASIGNACIONES Y/O AMPLIACIONES	REDUCCIONES Y/O DISMINUCIONES			IMPORTE	%	
INGRESOS DE GESTIÓN	43,468.7	43,468.7			34,220.0	9,248.7	9,248.7	100.0	
Ingresos por Venta de Bienes y Servicios	43,468.7	43,468.7			34,220.0	9,248.7	9,248.7	100.0	
PARTICIPACIONES, APORTACIONES, TRANSFERENCIAS, ASIGNACIONES, SUBSIDIOS Y OTRAS AYUDAS	97,868.6	97,868.6	35,010.8	3,084.4	129,795.0	123,054.5	6,740.5	5.2	
Subsidio	97,868.6	97,868.6	35,010.8	3,084.4	129,795.0	123,054.5	6,740.5	5.2	
OTROS INGRESOS Y BENEFICIOS		6,455.1	3,185.9		9,641.0	12,296.8	-2,655.8	-27.5	
Productos Financieros						14.6	-14.6		
Pasivos que se Generen como Resultado de Erogaciones que se Devengan en el Ejercicio Fiscal pero que queden Pendientes de Liquidar al Cierre del Mismo			3,185.9		3,185.9	5,649.3	-2,463.4	-77.3	
Ingresos Diversos						177.8	-177.8		
Aplicación de Remanentes		6,455.1			6,455.1	6,455.1			
T O T A L	141,337.3	147,792.4	38,196.7	37,304.4	148,684.7	135,351.3	13,333.4	9.0	
	=====	=====	=====	=====	=====	=====	=====	=====	

UPVM

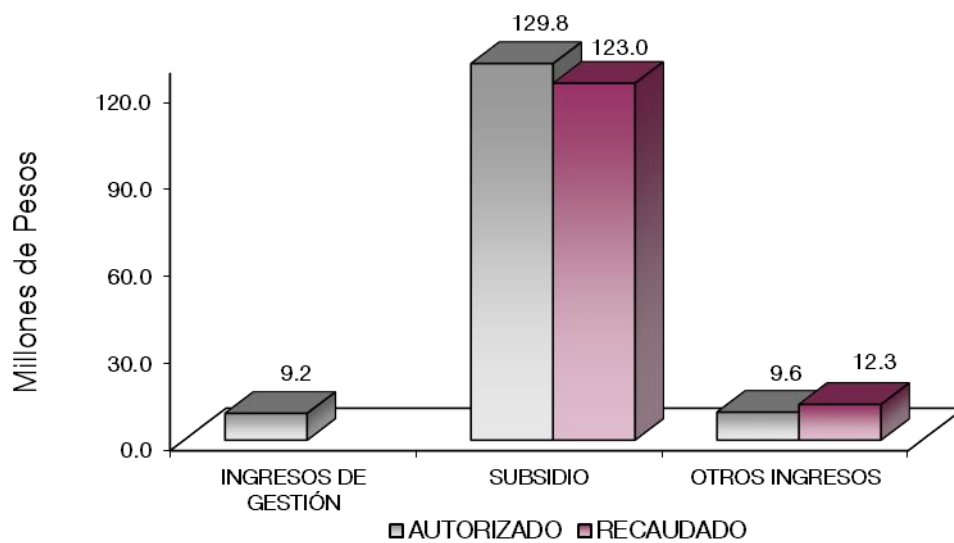

NOTAS AL PRESUPUESTO DE INGRESOS

INGRESOS

Se previó recaudar ingresos por 147 millones 792.4 miles de pesos, posteriormente se autorizaron ampliaciones y cancelaciones netas de más por 892.3 miles de pesos, obteniendo un presupuesto modificado por 148 millones 684.7 miles de pesos. De los cuales se recaudaron 135 millones 351.3 miles de pesos, por lo que se tuvo una variación por 13 millones 333.4 miles de pesos, lo que representó el 9 por ciento con respecto al monto autorizado.

INGRESOS DE GESTIÓN

Ingresos por Venta de Bienes y Servicios

Se previó recaudar ingresos por 43 millones 468.7 miles de pesos, los cuales son recaudados en subsidio estatal, cumpliendo con el Convenio de Colaboración Administrativa para la Recaudación de los Ingresos Percibidos por las Entidades Públicas.

PARTICIPACIONES, APORTACIONES, TRANSFERENCIAS, ASIGNACIONES, SUBSIDIOS Y OTRAS AYUDAS

Subsidio

Se previó recaudar ingresos por este concepto 97 millones 868.6 miles de pesos, posteriormente se autorizaron ampliaciones y cancelaciones netas por 31 millones 926.4 miles de pesos, obteniendo un presupuesto modificado de 129 millones 795 mil pesos. De los cuales se recaudaron 123 millones 54.5 miles de pesos, por lo que se tuvo una variación por 6 millones 740.5 miles de pesos, lo que representó el 5.2 por ciento con respecto al monto autorizado.

OTROS INGRESOS Y BENEFICIOS

U P V M

En este rubro se recaudaron 12 millones 296.8 miles de pesos, el importe recaudado corresponde a Productos Financieros por 14.6 miles de pesos, Pasivos Pendientes de Liquidar al Cierre del Ejercicio por 5 millones 649.3 miles de pesos e Ingresos Diversos por 6 millones 632.9 miles de pesos.

CUENTA PÚBLICA DEL GOBIERNO, ORGANISMOS AUXILIARES Y AUTÓNOMOS DEL ESTADO DE MÉXICO 2021

Universidad Politécnica del Valle de México Estado Analítico del Ejercicio del Presupuesto de Egresos Clasificación por Objeto del Gasto (Capítulo y Concepto) Del 1 de Enero al 31 de Diciembre de 2021 (Miles de Pesos)						
Concepto	Egresos					Subejercicio
	Aprobado	Ampliaciones/ (Reducciones)	Modificado	Devengado	Pagado	
	1	2	3 = (1 + 2)	4	5	6 = (3 - 4)
Servicios Personales	94,827.1	.0	94,827.1	93,142.0	93,120.1	1,685.1
Remuneraciones al Personal de Carácter Permanente	57,334.3	-1,880.8	55,453.5	54,551.0	54,551.0	902.5
Remuneraciones al Personal de Carácter Transitorio	1,456.5	-1,335.0	121.5	.0	.0	121.5
Remuneraciones Adicionales y Especiales	18,608.6	3,058.3	21,666.9	21,616.3	21,594.4	50.6
Seguridad Social	12,463.1	833.2	13,296.3	12,890.8	12,890.8	405.5
Otras Prestaciones Sociales y Económicas	3,388.1	858.6	4,246.7	4,083.9	4,083.9	162.8
Provisiones			.0			.0
Pago de Estímulos a Servidores Públicos	1,576.5	-1,534.3	42.2	.0	.0	42.2
Materiales y Suministros	9,199.9	-2,576.0	6,623.9	6,343.8	6,343.7	280.1
Materiales de Administración, Emisión de Documentos y Artículos	2,043.6	496.9	2,540.5	2,506.0	2,506.0	34.5
Alimentos y Utensilios	35.2	7.1	42.3	34.9	34.9	7.4
Materias Primas y Materiales de Producción y Comercialización	343.4	-325.5	17.9	.1	.1	17.8
Materiales y Artículos de Construcción y de Reparación	4,833.9	-3,410.6	1,423.3	1,325.6	1,325.6	97.7
Productos Químicos, Farmacéuticos y de Laboratorio	122.3	-11.1	111.2	75.0	75.0	36.2
Combustibles, Lubricantes y Aditivos	700.1	-103.8	596.3	584.4	584.3	11.9
Vestuario, Blancos, Prendas de Protección y Artículos Deportivos	407.2	386.4	793.6	776.5	776.5	17.1
Materiales y Suministros Para Seguridad	13.6	-13.6	.0	.0	.0	.0
Herramientas, Refacciones y Accesorios Menores	700.6	398.2	1,098.8	1,041.3	1,041.3	57.5
Servicios Generales	25,111.2	717.5	25,828.7	25,828.7	23,061.8	.0
Servicios Básicos	2,209.6	34.1	2,243.7	2,243.7	2,243.3	.0
Servicios de Arrendamiento	62.0	-62.0	.0	.0	.0	.0
Servicios Profesionales, Científicos, Técnicos y Otros Servicios	5,747.3	3,737.0	9,484.3	9,484.3	8,611.3	.0
Servicios Financieros, Bancarios y Comerciales	1,234.3	267.5	1,501.8	1,501.8	1,124.3	.0
Servicios de Instalación, Reparación, Mantenimiento y Conservación	12,688.8	-3,266.2	9,422.6	9,422.6	7,906.6	.0
Servicios de Comunicación Social y Publicidad	97.1	75.0	172.1	172.1	172.1	.0
Servicios de Traslado y Viáticos	816.0	-722.8	93.2	93.2	93.2	.0
Servicios Oficiales	890.4	-889.4	1.0	1.0	1.0	.0
Otros Servicios Generales	1,365.7	1,544.3	2,910.0	2,910.0	2,910.0	.0
Transferencias, Asignaciones, Subsidios y Otras Ayudas	3,628.9	.0	3,628.9	80.0	80.0	3,548.9
Transferencias Internas y Asignaciones al Sector Público			.0			.0
Transferencias al Resto del Sector Público			.0			.0
Subsidios y Subvenciones			.0			.0
Ayudas Sociales	3,628.9	.0	3,628.9	80.0	80.0	3,548.9
Pensiones y Jubilaciones			.0			.0
Transferencias a Fideicomisos, Mandatos y Otros Análogos			.0			.0
Transferencias a la Seguridad Social			.0			.0
Donativos			.0			.0
Transferencias al Exterior			.0			.0
Bienes Muebles, Inmuebles e Intangibles	15,025.3	-435.1	14,590.2	3,566.1	2,775.3	11,024.1
Mobiliario y Equipo de Administración	4,125.7	-67.7	4,058.0	1,077.2	286.4	2,980.8
Mobiliario y Equipo Educativo y Recreativo		280.1	280.1	280.1	280.1	.0
Equipo e Instrumental Médico y de Laboratorio		960.4	960.4	905.4	905.4	55.0
Vehículos y Equipo de Transporte	3,000.0	24.5	3,024.5	24.5	24.5	3,000.0
Equipo de Defensa y Seguridad		.0	.0	.0	.0	.0
Maquinaria, Otros Equipos y Herramientas	6,699.6	-1,632.4	5,067.2	100.3	100.3	4,966.9
Activos Biológicos		.0	.0			.0
Bienes Inmuebles		.0	.0			.0
Activos Intangibles	1,200.0		1,200.0	1,178.6	1,178.6	21.4
Inversión Pública	.0	.0	.0	.0	.0	.0
Obra Pública en Bienes de Dominio Público			.0			.0
Obra Pública en Bienes Propios			.0			.0
Proyectos Productivos y Acciones de Fomento			.0			.0
Inversiones Financieras y Otras Provisiones	.0	.0	.0	.0	.0	.0
Inversiones Para el Fomento de Actividades Productivas			.0			.0
Acciones y Participaciones de Capital			.0			.0
Compra de Títulos y Valores			.0			.0
Concesión de Préstamos			.0			.0
Inversiones en Fideicomisos, Mandatos y Otros Análogos			.0			.0
Otras Inversiones Financieras			.0			.0
Provisiones para Contingencias y Otras Erogaciones Especiales			.0			.0
Participaciones y Aportaciones	.0	.0	.0	.0	.0	.0
Participaciones			.0			.0
Aportaciones			.0			.0
Convenios			.0			.0
Deuda Pública	.0	3,185.9	3,185.9	3,185.9	3,185.9	.0
Amortización de la Deuda Pública			.0			.0
Intereses de la Deuda Pública			.0			.0
Comisiones de la Deuda Pública			.0			.0
Gastos de la Deuda Pública			.0			.0
Costo por Coberturas			.0			.0
Apoys Financieros			.0			.0
Adeudos de Ejercicios Fiscales Anteriores		3,185.9	3,185.9	3,185.9	3,185.9	.0
Total del Gasto	147,792.4	892.3	148,684.7	132,146.5	128,566.8	16,538.2

Universidad Politécnica del Valle de México
Estado Analítico del Ejercicio del Presupuesto de Egresos
Clasificación Económica (por Tipo de Gasto)
Del 1 de Enero al 31 de Diciembre de 2021
(Miles de Pesos)

Concepto	Egresos					Subejercicio 6 = (3 - 4)
	Aprobado	Ampliaciones/ (Reducciones)	Modificado	Devengado	Pagado	
	1	2	3 = (1 + 2)	4	5	
Gasto Corriente	132,767.1	- 1,858.5	130,908.6	125,394.5	122,605.6	5,514.1
Gasto de Capital	15,025.3	- 435.1	14,590.2	3,566.1	2,775.3	11,024.1
Amortización de la Deuda y Disminución de Pasivos		3,185.9	3,185.9	3,185.9	3,185.9	-
Pensiones y Jubilaciones			-			-
Participaciones			-			-
Total del Gasto	147,792.4	892.3	148,684.7	132,146.5	128,566.8	16,538.2

CUENTA PÚBLICA DEL GOBIERNO, ORGANISMOS AUXILIARES Y AUTÓNOMOS DEL ESTADO DE MÉXICO 2021

Universidad Politécnica del Valle de México
Estado Analítico del Ejercicio del Presupuesto de Egresos
Clasificación Administrativa
Del 1 de Enero al 31 de Diciembre de 2021
(Miles de Pesos)

Concepto	Egresos					Subejercicio
	Aprobado	Ampliaciones/ (Reducciones)	Modificado	Devengado	Pagado	
	1	2	3 = (1 + 2)	4	5	
Entidades Paraestatales y Fideicomisos No Empresariales y No Financieros	147,792.4	892.3	148,684.7	132,146.5	128,566.8	16,538.2
Instituciones Públicas de Seguridad Social			-			-
Entidades Paraestatales Empresariales No Financieras con Participación Estatal Mayoritaria			-			-
Fideicomisos Empresariales No Financieros con Participación Estatal Mayoritaria			-			-
Entidades Paraestatales Empresariales Financieras Monetarias con Participación Estatal Mayoritaria			-			-
Entidades Paraestatales Empresariales Financieras No Monetarias con Participación Estatal Mayoritaria			-			-
Fideicomisos Financieros Públicos con Participación Estatal Mayoritaria			-			-
Total del Gasto	147,792.4	892.3	148,684.7	132,146.5	128,566.8	16,538.2

Universidad Politécnica del Valle de México
Estado Analítico del Ejercicio del Presupuesto de Egresos
Clasificación Administrativa
Del 1 de enero al 31 de diciembre de 2021
(Miles de Pesos)

Concepto	Egresos					Subejercicio
	Aprobado	Ampliaciones/ (Reducciones)	Modificado	Devengado	Pagado	
	1	2	3 = (1 + 2)	4	5	
210C270000 Universidad Politécnica del Valle de México	147,792.4	892.3	148,684.7	132,146.5	128,566.8	16,538.2
Total del Gasto	147,792.4	892.3	148,684.7	132,146.5	128,566.8	16,538.2

Universidad Politécnica del Valle de México
Estado Analítico del Ejercicio del Presupuesto de Egresos
Clasificación Administrativa
Del 1 de enero al 31 de diciembre de 2021
(Miles de pesos)

Concepto	Egresos					Subejercicio 6 = (3 - 4)
	Aprobado	Ampliaciones/ (Reducciones)	Modificado	Devengado	Pagado	
	1	2	3 = (1 + 2)	4	5	
Poder Ejecutivo	147,792.4	892.3	148,684.7	132,146.5	128,566.8	16,538.2
Poder Legislativo			-			-
Poder Judicial			-			-
Órganos Autónomos			-			-
Total del Gasto	147,792.4	892.3	148,684.7	132,146.5	128,566.8	16,538.2

CUENTA PÚBLICA DEL GOBIERNO, ORGANISMOS AUXILIARES Y AUTÓNOMOS DEL ESTADO DE MÉXICO 2021

Universidad Politécnica del Valle de México
Estado Analítico del Ejercicio del Presupuesto de Egresos
Clasificación Funcional (Finalidad y Función)
Del 1 de Enero al 31 de Diciembre de 2021
(Miles de Pesos)

Concepto	Egresos					Subejercicio 6 = (3 - 4)
	Aprobado	Ampliaciones/ (Reducciones)	Modificado	Devengado	Pagado	
	1	2	3 = (1 + 2)	4	5	
Gobierno	1,990.1	- 179.8	1,810.3	1,724.4	1,046.8	85.9
Legislación				-		-
Justicia				-		-
Coordinación de la Política de Gobierno	1,990.1	- 179.8	1,810.3	1,724.4	1,046.8	85.9
Relaciones Exteriores				-		-
Asuntos Financieros y Hacendarios				-		-
Seguridad Nacional				-		-
Asuntos de Orden Público y de Seguridad Interior				-		-
Otros Servicios Generales				-		-
Desarrollo Social	145,802.3	- 2,113.8	143,688.5	127,236.2	124,334.1	16,452.3
Protección Ambiental				-		-
Vivienda y Servicios a la Comunidad				-		-
Salud				-		-
Recreación, Cultura y Otras Manifestaciones Sociales				-		-
Educación	145,802.3	- 2,113.8	143,688.5	127,236.2	124,334.1	16,452.3
Protección Social				-		-
Otros Asuntos Sociales				-		-
Desarrollo Económico	-	-	-	-	-	-
Asuntos Económicos, Comerciales y Laborales en General				-		-
Agropecuaria, Silvicultura, Pesca y Caza				-		-
Combustibles y Energía				-		-
Minería, Manufacturas y Construcción				-		-
Transporte				-		-
Comunicaciones				-		-
Turismo				-		-
Ciencia, Tecnología e Innovación				-		-
Otras Industrias y Otros Asuntos Económicos				-		-
Otras no Clasificadas en Funciones Anteriores	-	3,185.9	3,185.9	3,185.9	3,185.9	-
Transacciones de la Deuda Pública / Costo Financiero de la Deuda				-		-
Transferencias, Participaciones y Aportaciones entre Diferentes Niveles y Órdenes de Gobierno				-		-
Saneamiento del Sistema Financiero				-		-
Adeudos de Ejercicios Fiscales Anteriores		3,185.9	3,185.9	3,185.9	3,185.9	-
Total del Gasto	147,792.4	892.3	148,684.7	132,146.5	128,566.8	16,538.2

Universidad Politécnica del Valle de México
Endeudamiento Neto
Del 1 de Enero al 31 de Diciembre de 2021
(Miles de Pesos)

Identificación de Crédito o Instrumento	Contratación/Colocación	Amortización	Endeudamiento Neto
	A	B	C = A - B
Créditos Bancarios			
			-
			-
			-
			-
			-
			-
Total Créditos Bancarios	-	-	-
Otros Instrumentos de Deuda			
			-
			-
			-
			-
			-
Total Otros Instrumentos de Deuda	-	-	-
TOTAL	-	-	-

NO Aplica

**Universidad Politécnica del Valle de México
Intereses de la Deuda
Del 1 de Enero al 31 de Diciembre de 2021
(Miles de Pesos)**

Identificación de Crédito o Instrumento	Devengado	Pagado
Créditos Bancarios		
Total de Intereses de Créditos Bancarios	-	-
Otros Instrumentos de Deuda		
Total de Intereses de Otros Instrumentos de Deuda	-	-
TOTAL	-	-

NO Aplica

**Universidad Politécnica del Valle de México
EGRESOS POR CAPÍTULO
(Miles de Pesos)**

EGRESOS	AUTORIZADO	ASIGNADO	PRESUPUESTO 2021		TOTAL AUTORIZADO	EJERCIDO	VARIACIÓN	
			ASIGNACIONES Y/O AMPLIACIONES	REDUCCIONES Y/O DISMINUCIONES			IMPORTE	%
Servicios Personales	88,515.5	94,827.1	15,423.1	15,423.1	94,827.1	93,142.0	1,685.1	1.8
Materiales y Suministros	9,174.9	9,199.9	6,088.1	8,664.1	6,623.9	6,343.8	280.1	4.2
Servicios Generales	24,992.7	25,111.2	17,784.5	17,067.0	25,828.7	25,828.7		
Transferencias, Asignaciones, Subsidios y Otras Ayudas	3,628.9	3,628.9			3,628.9	80.0	3,548.9	97.8
Bienes Muebles, Inmuebles e Intangibles	15,025.3	15,025.3	2,238.0	2,673.1	14,590.2	3,566.1	11,024.1	75.6
Deuda Pública			3,421.5	235.6	3,185.9	3,185.9		
S U B T O T A L	<u>141,337.3</u> =====	<u>147,792.4</u> =====	<u>44,955.2</u> =====	<u>44,062.9</u> =====	<u>148,684.7</u> =====	<u>132,146.5</u> =====	<u>16,538.2</u> =====	11.1

UPVM

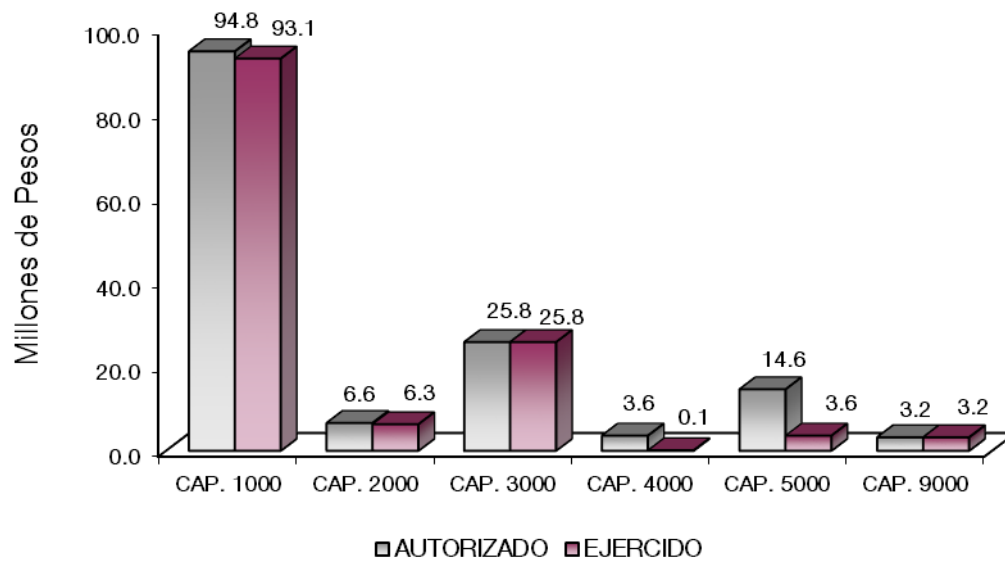

NOTAS AL PRESUPUESTO DE EGRESOS

EGRESOS

Se tuvo un presupuesto asignado de 147 millones 792.4 miles de pesos, presentando ampliaciones, cancelaciones y trasposos netos de más por 892.3 miles de pesos, con lo que se determinó un presupuesto modificado de 148 millones 684.7 miles de pesos, de los cuales se ejercieron 132 millones 146.5 miles de pesos, obteniendo una variación de 16 millones 538.2 miles de pesos, que representó el 11.1 por ciento respecto al monto autorizado.

SERVICIOS PERSONALES

Se asignaron para este capítulo 94 millones 827.1 miles de pesos, de los cuales se ejercieron 94 millones 142 mil pesos, obteniendo un subejercido de 1 millón 685.1 miles de pesos, que representó el 1.8 por ciento respecto al monto autorizado.

MATERIALES Y SUMINISTROS

Se asignaron para este capítulo 9 millones 199.9 miles de pesos, posteriormente se dieron cancelaciones y trasposos netos de menos por 2 millones 576 mil pesos, obteniendo un presupuesto modificado 6 millones 623.9 miles de pesos. El importe ejercido fue 6 millones 343.8 miles de pesos, obteniendo un subejercido de 280.1 miles de pesos, que representó el 4.2 por ciento respecto al monto autorizado.

SERVICIOS GENERALES

El presupuesto asignado para este capítulo fue de 25 millones 111.2 miles de pesos, posteriormente se dieron cancelaciones y trasposos netos de más por 717.5 miles de pesos, obteniendo un presupuesto modificado de 25 millones 828.7 miles de pesos, los cuales se ejercieron en su totalidad.

TRANSFERENCIAS, ASIGNACIONES, SUBSIDIOS Y OTRAS AYUDAS

El presupuesto asignado para este capítulo fue de 3 millones 628.9 miles de pesos, de los cuales se ejercieron 80 mil pesos, obteniendo un subejercido por 3 millones 548.9 miles de pesos, lo que representó el 97.8 por ciento respecto al monto autorizado.

BIENES MUEBLES, INMUEBLES E INTANGIBLES

U P V M

El presupuesto asignado para este capítulo fue de 15 millones 25.3 miles de pesos, posteriormente se dio una ampliación y trasposos netos de menos por 435.1 miles de pesos, obteniendo un presupuesto modificado por 14 millones 590.2 miles de pesos, de los cuales se ejercieron 3 millones 566.1 miles de pesos, obteniendo un subejercicio de 11 millones 24.1 miles de pesos, lo que representó el 75.6 por ciento respecto al monto autorizado.

DEUDA PÚBLICA

Se autorizó una ampliación por 3 millones 185.9 miles de pesos para el pago de pasivos derivados de erogaciones devengadas y pendiente de pago del ejercicio anterior, los cuales se ejercieron en su totalidad.

CUENTA PÚBLICA DEL GOBIERNO, ORGANISMOS AUXILIARES Y AUTÓNOMOS DEL ESTADO DE MÉXICO 2021

INFORMACIÓN PRESUPUESTAL

Universidad Politécnica del Valle de México
EGRESOS POR OBJETO DEL GASTO
(Miles de Pesos)

CAPÍTULO Y OBJETO DEL GASTO	PRESUPUESTO 2021					EJERCIDO	VARIACIÓN
	AUTORIZADO	ASIGNADO	ASIGNACIONES Y/O AMPLIACIONES	REDUCCIONES Y/O DISMINUCIONES	TOTAL AUTORIZADO		
SERVICIOS PERSONALES	88,515.5	94,827.1	15,423.1	15,423.1	94,827.1	93,142.0	1,685.1
Sueldo base	37,625.6	40,488.5	458.8	4,721.1	36,226.2	35,680.1	546.1
Hora clase	15,280.8	16,845.8	3,297.7	916.2	19,227.3	18,870.9	356.4
Remuneraciones por adscripción laboral en el extranjero			9.7	9.7			
Honorarios asimilables al salario	1,456.5	1,456.5		1,335.0	121.5		121.5
Prima por años de servicio	1,522.9	1,962.7	4,131.0	562.0	5,531.7	5,531.7	
Prima de antigüedad			439.9	439.9			
Prima vacacional	3,393.5	3,399.9	1,087.8	977.5	3,510.2	3,510.2	
Aguinaldo	8,234.9	8,238.6	815.8	55.6	8,998.8	8,998.8	
Vacaciones no disfrutadas por finiquito		5.4	108.4	5.3	108.5	108.5	
Compensacion	606.1	606.1		555.5	50.6		50.6
Gratificación	3,414.4	3,414.4	1,486.5	2,927.9	1,973.0	1,973.0	
Labores docentes	885.9	981.5	576.0	63.4	1,494.1	1,494.1	
Aportaciones de servicio de salud	5,544.2	6,022.9	427.7	257.1	6,193.5	5,939.4	254.1
Aportaciones al sistema solidario de reparto	3,707.0	4,062.2	621.6	193.4	4,490.4	4,407.1	83.3
Aportaciones del sistema de capitalización individual	910.3	994.9	130.0	47.2	1,077.7	1,051.9	25.8
Aportaciones para financiar los gastos generales de administración del ISSEMYM	602.8	644.7		67.5	577.2	534.9	42.3
Aportaciones para riesgo de trabajo	530.3	599.7	276.2	29.3	846.6	846.6	
Seguros y fianzas	138.7	138.7	87.3	115.1	110.9	110.9	
Cuotas para fondo de retiro	66.2	71.6	211.4	2.4	280.6	280.6	
Seguro de separación individualizado	1,223.3	1,270.1	15.7	357.5	928.3	777.6	150.7
Becas institucionales	145.2	145.2		133.1	12.1		12.1
Despensa	1,650.4	1,901.2	1,241.6	117.1	3,025.7	3,025.7	0.0
Estimulos por puntualidad y asistencia	1,576.5	1,576.5		1,534.3	42.2		42.2
MATERIALES Y SUMINISTROS	9,174.9	9,199.9	6,088.1	8,664.1	6,623.9	6,343.8	280.1
Materiales y utiles de oficina	712.3	712.3	598.3	911.9	398.7	398.7	
Enseres de oficina	75.0	75.0	484.2	74.8	484.4	483.8	0.6
Materiales y utiles para el procesamiento en equipos y bienes informaticos	99.5	99.5	1,124.8	259.6	964.7	964.7	
Material de informacion	10.8	10.8	0.5	10.8	0.5	0.5	
Material y enseres de limpieza	311.3	311.3	552.3	216.2	647.4	647.4	
Material didactico	473.4	473.4	119.4	592.8			
Material para identificacion y registro	361.3	361.3	158.0	474.5	44.8	10.9	33.9
Productos alimenticios para personas	26.0	26.0	25.5	16.7	34.8	34.8	
Utensilios para el servicio de alimentacion	9.2	9.2	0.1	1.8	7.5	0.1	7.4
Materias primas y materiales de produccion	234.2	234.2		219.6	14.6		14.6
Materias primas textiles			0.1		0.1	0.1	
Combustibles lubricantes aditivos carbon y sus derivados adquiridos como materia prima			28.7	28.7			
Otros productos adquiridos como materia prima	109.2	109.2		106.0	3.2		3.2
Productos minerales no metalicos			80.5		80.5	80.5	
Cemento y productos de concreto			16.5		16.5	16.5	
Cal yeso y productos de yeso			68.1		68.1	68.0	0.1
Material eléctrico y electronico	4,333.1	4,333.1	158.9	3,922.5	569.5	511.1	58.4
Articulos metalicos para la construccion	95.5	95.5	51.7	115.0	32.2	32.2	
Materiales complementarios	72.1	72.1	2.6	72.1	2.6	2.6	
Material de senalizacion	27.8	27.8		27.8			
arboles y plantas de ornato	74.2	74.2		74.2			
Materiales de construccion	160.0	160.0	202.1	86.1	276.0	236.8	39.2
Estructuras y manufacturas para todo tipo de construccion	71.2	71.2	377.9	71.2	377.9	377.9	
Sustancias quimicas			0.4		0.4	0.4	
Plaguicidas abonos y fertilizantes			0.2		0.2	0.2	
Medicinas y productos farmaceuticos	46.2	46.2	19.2	39.2	26.2	26.1	0.1
Materiales accesorios y suministros medicos	76.1	76.1		40.0	36.1		36.1
Materiales accesorios y suministros de laboratorio			48.3		48.3	48.3	
Combustibles lubricantes y aditivos	675.1	700.1	57.4	161.2	596.3	584.4	11.9
Vestuario y uniformes	283.5	283.5	31.3	283.5	31.3	31.3	
Prendas de seguridad y proteccion personal	48.5	48.5	734.5	27.9	755.1	744.9	10.2
Articulos deportivos	75.2	75.2	0.3	68.3	7.2	0.3	6.9
Prendas de proteccion	13.6	13.6		13.6			
Refacciones accesorios y herramientas	36.4	36.4	500.2	146.9	389.7	363.0	26.7
Refacciones y accesorios menores de edificios	27.3	27.3	45.4	28.5	44.2	44.2	

U P V M

CAPÍTULO Y OBJETO DEL GASTO	P R E S U P U E S T O 2 0 2 1						
	AUTORIZADO	ASIGNADO	ASIGNACIONES Y/O AMPLIACIONES	REDUCCIONES Y/O DISMINUCIONES	TOTAL AUTORIZADO	EJERCIDO	VARIACIÓN
Refacciones y accesorios menores de mobiliario y equipo de administracion educaci	136.5	136.5		131.6	4.9		4.9
Refacciones y accesorios para equipo de computo	96.0	96.0	125.0	86.0	135.0	135.0	
Refacciones y accesorios menores de equipo e instrumental medico y de laboratorio	110.6	110.6	281.7	89.9	302.4	302.4	
Refacciones y accesorios menores para equipo de transporte	45.9	45.9	193.4	42.6	196.7	196.7	
Articulos para la extincion de incendios	93.0	93.0		93.0			
Refacciones y accesorios menores de maquinaria y otros equipos	154.9	154.9		129.3	25.6		25.6
Medidores de agua			0.6	0.3	0.3		0.3
SERVICIOS GENERALES	24,992.7	25,111.2	17,784.5	17,067.0	25,828.7	25,828.7	
Servicio de energia electrica	976.2	976.2	273.1	564.9	684.4	684.4	
Servicio de telefonía convencional	148.8	148.8	359.5	382.5	125.8	125.8	
Servicios de radiolocalización y telecomunicación	173.5	173.5		173.5			
Servicios de acceso a internet	904.9	904.9	913.1	384.5	1,433.5	1,433.5	
Servicio postal y telegrafico	6.2	6.2		6.2			
Arrendamiento de vehiculos	62.0	62.0		62.0			
Asesorías asociadas a convenios o acuerdos	20.7	97.0	4,676.3	182.9	4,590.4	4,590.4	
Servicios informaticos			5.8		5.8	5.8	
Capacitacion	25.8	25.8	25.4	27.7	23.5	23.5	
Servicios de apoyo administrativo y fotocopiado	272.7	272.7	23.8	158.0	138.5	138.5	
Impresiones de documentos oficiales para la prestacion de servicios publicos identifi	330.6	330.6	487.1	262.1	555.6	555.6	
Servicios de impresion de documentos oficiales			69.5	33.1	36.4	36.4	
Servicios de proteccion y seguridad	220.6	220.6		220.6			
Servicios de vigilancia	4,800.6	4,800.6	851.7	1,518.2	4,134.1	4,134.1	
Servicios bancarios y financieros	407.0	449.2	58.8	211.2	296.8	296.8	
Seguros y fianzas	785.1	785.1	777.8	392.5	1,170.4	1,170.4	
Fletes y maniobras			34.6		34.6	34.6	
Reparacion y mantenimiento de inmuebles	309.9	309.9	2,054.7	322.2	2,042.4	2,042.4	
Reparacion mantenimiento e instalacion de mobiliario y equipo de oficina	215.9	215.9		215.9			
Reparacion instalacion y mantenimiento de bienes informaticos microfilmacion y tecr	247.9	247.9	892.7	206.6	934.0	934.0	
Reparacion y mantenimiento para equipo y redes de tele y radio transmision	6.2	6.2		6.2			
Reparacion instalacion y mantenimiento de equipo medico y de laboratorio			576.8	18.3	558.5	558.5	
Reparacion y mantenimiento de vehiculos terrestres aereos y lacustres	40.3	40.3	547.5	57.7	530.1	530.1	
Reparacion instalacion y mantenimiento de maquinaria equipo industrial y diverso	7,759.6	7,759.6	551.2	7,263.9	1,046.9	1,046.9	
Servicios de lavanderia limpieza e higiene	3,935.4	3,935.4	1,326.9	1,049.1	4,213.2	4,213.2	
Servicios de fumigacion	173.6	173.6	83.0	159.1	97.5	97.5	
Gastos de publicidad y propaganda			37.9		37.9	37.9	
Publicaciones oficiales y de informacion en general para difusion	84.7	84.7	1.0	59.3	26.4	26.4	
Servicios de creatividad preproduccion y produccion de publicidad excepto internet			107.7	2.4	105.3	105.3	
Servicios de fotografia	12.4	12.4		12.4			
Servicios de creacion y difusion de contenido a traves de internet			2.5		2.5	2.5	
Transportacion aerea	51.7	51.7	12.9	64.6			
Gastos de traslado por via terrestre	371.8	371.8	30.6	325.9	76.5	76.5	
Gastos de alimentacion en territorio nacional	371.8	371.8	4.8	359.9	16.7	16.7	
Gastos de alimentacion en el extranjero	20.7	20.7		20.7			
Gastos de ceremonias oficiales y de orden social	371.8	371.8	0.6	371.9	0.5	0.5	
Espectaculos civicos y culturales	413.2	413.2		413.2			
Congresos y convenciones	105.4	105.4		104.9	0.5	0.5	
Otros impuestos y derechos	75.6	75.6	134.4	155.0	55.0	55.0	
Penas multas accesorios y actualizaciones			63.6	31.8	31.8	31.8	
Impuesto sobre erogaciones por remuneraciones al trabajo personal	386.2	386.2	2,258.1	405.4	2,238.9	2,238.9	
Cuotas y suscripciones	470.0	470.0	426.1	329.6	566.5	566.5	
Gastos de servicios menores	247.9	247.9	115.0	345.1	17.8	17.8	
Inscripciones y arbitrajes	186.0	186.0		186.0			
TRANSFERENCIAS,ASIGNACIONES, SUBSIDIOS Y OTRAS AYUDAS	3,628.9	3,628.9			3,628.9	80.0	3,548.9
Becas	3,628.9	3,628.9			3,628.9	80.0	3,548.9
BIENES MUEBLES, INMUEBLES E INTANGIBLES	15,025.3	15,025.3	2,238.0	2,673.1	14,590.2	3,566.1	11,024.1
Muebles y enseres	2,625.7	2,625.7		861.3	1,764.4	43.8	1,720.6
Bienes informaticos	1,500.0	1,500.0	790.8		2,290.8	1,030.6	1,260.2
Otros equipos electricos y electronicos de oficina.			2.8		2.8	2.8	
Equipos y aparatos audiovisuales.			148.1		148.1	148.1	
Equipo de foto cine y grabacion			132.0		132.0	132.0	
Equipo medico y de laboratorio			960.4		960.4	905.4	55.0
Vehiculos y equipo auxiliar de transporte	3,000.0	3,000.0			3,000.0		3,000.0
Carrocerías y remolques			24.5		24.5	24.5	
Maquinaria y equipo industrial	3,500.0	3,500.0	97.7	1,498.8	2,098.9	18.6	2,080.3
Sistemas de aire acondicionado calefaccion y de refrigeracion industrial y comercial			26.2		26.2	26.2	

CUENTA PÚBLICA DEL GOBIERNO, ORGANISMOS AUXILIARES Y AUTÓNOMOS DEL ESTADO DE MÉXICO 2021

CAPÍTULO Y OBJETO DEL GASTO	P R E S U P U E S T O 2 0 2 1						
	AUTORIZADO	ASIGNADO	ASIGNACIONES Y/O AMPLIACIONES	REDUCCIONES Y/O DISMINUCIONES	TOTAL AUTORIZADO	EJERCIDO	VARIACIÓN
Herramientas maquina herramienta y equipo			55.5		55.5	55.5	
Maquinaria y equipo diverso	3,199.6	3,199.6		313.0	2,886.6		2,886.6
Software	1,200.0	1,200.0			1,200.0	1,178.6	21.4
DEUDA PÚBLICA			3,421.5	235.6	3,185.9	3,185.9	
Por el ejercicio inmediato anterior			3,062.4	235.6	2,826.8	2,826.8	
Por ejercicios anteriores			359.1		359.1	359.1	
T O T A L	141,337.3	147,792.4	44,955.2	44,062.9	148,684.7	132,146.5	16,538.2

INFORMACIÓN

PROGRAMÁTICA

U P V M

CUENTA PÚBLICA DEL GOBIERNO, ORGANISMOS AUXILIARES Y AUTÓNOMOS DEL ESTADO DE MÉXICO 2021

**Universidad Politécnica del Valle de México
Gasto por Categoría Programática
Del 1 de Enero al 31 de Diciembre de 2021
(Miles de Pesos)**

Concepto	Egresos					Subejercicio 6=(3 - 4)
	Aprobado	Ampliaciones/ (Reducciones)	Modificado	Devengado	Pagado	
	1	2	3=(1 + 2)	4	5	
Programas	147,792.4	- 2,293.6	145,498.8	128,960.6	125,380.9	16,538.2
Subsidios: Sector Social y Privado o Entidades Federativas y Municipios	-	-	-	-	-	-
Sujetos a Reglas de Operación			-			-
Otros Subsidios			-			-
Desempeño de las Funciones	147,792.4	- 2,293.6	145,498.8	128,960.6	125,380.9	16,538.2
Prestación de Servicios Públicos	147,792.4	- 2,293.6	145,498.8	128,960.6	125,380.9	16,538.2
Provisión de Bienes Públicos			-			-
Planeación, Seguimiento y Evaluación de Políticas Públicas			-			-
Promoción y Fomento			-			-
Regulación y Supervisión			-			-
Funciones de las Fuerzas Armadas (Únicamente Gobierno Federal)			-			-
Específicos			-			-
Proyectos de Inversión			-			-
Administrativos y de Apoyo	-	-	-	-	-	-
Apoyo al Proceso Presupuestario y para Mejorar la Eficiencia Institucional			-			-
Apoyo a la Función Pública y al Mejoramiento de la Gestión			-			-
Operaciones Ajenas			-			-
Compromisos	-	-	-	-	-	-
Obligaciones de Cumplimiento de Resolución Jurisdiccional			-			-
Desastres Naturales			-			-
Obligaciones	-	-	-	-	-	-
Pensiones y Jubilaciones			-			-
Aportaciones a la Seguridad Social			-			-
Aportaciones a Fondos de Estabilización			-			-
Aportaciones a Fondos de Inversión y Reestructura de Pensiones			-			-
Programa de Gasto Federalizado (Gobierno Federal)	-	-	-	-	-	-
Gasto Federalizado			-			-
Participaciones a Entidades Federativas y Municipios			-			-
Costo Financiero, Deuda o Apoyos a Deudores y Ahorradores de la Banca			-			-
Adeudos de Ejercicios Fiscales Anteriores		3,185.9	3,185.9	3,185.9	3,185.9	-
Total del Gasto	147,792.4	892.3	148,684.7	132,146.5	128,566.8	16,538.2

El Plan de Desarrollo del Estado de México 2017-2023, es un instrumento prospectivo con una visión hacia 2030. En él se concentran las bases para la elaboración de los programas sectoriales, especiales y regionales que delinearán de manera más puntual y detallada los pasos para el cumplimiento de los objetivos establecidos, así como los planes específicos de inversión que permitirán realizar la proyección de los recursos financieros. Este esfuerzo colectivo plasma los retos y desafíos de la agenda gubernamental con un profundo sentido de responsabilidad y con el compromiso de lograr un desarrollo democrático.

SOCIAL

Programas de nueva generación para disminuir la desigualdad. El Gobierno del Estado de México considera prioritario desarrollar y conservar familias fuertes, promover el empleo y proteger el ingreso, particularmente el de las mujeres. En correspondencia con la Agenda 2030, el logro de estos propósitos influirá directa e indirectamente el cumplimiento de las metas globales que contribuirán a disminuir la pobreza y el hambre; procurarán el acceso a una vivienda y a servicios básicos adecuados; reducirán las desigualdades y la discriminación; promoverán una educación inclusiva, equitativa y de calidad, así como una vida sana y en general el bienestar. Diagnóstico: Pobreza y Hambre en el Estado de México.

GOBIERNO CAPAZ Y RESPONSABLE

El reto de los gobiernos actuales versa sobre la eficacia en solucionar los problemas endémicos que aquejan a las sociedades modernas y uno de los mayores retos es hacerlo con apego al Estado de Derecho, ya que éste aporta las normas y los valores fundamentales que rigen la convivencia social, así como los derechos y obligaciones de los actores sociales y políticos.

Universidad Politécnica del Valle de México EGRESOS POR PILAR Y/O EJE TRANSVERSAL (Miles de Pesos)									
PILAR Y/O EJE TRANSVERSAL	AUTORIZADO	ASIGNADO	PRESUPUESTO 2021		TOTAL AUTORIZADO	EJERCIDO	VARIACIÓN		
			ASIGNACIONES Y/O AMPLIACIONES	REDUCCIONES Y/O DISMINUCIONES			IMPORTE	%	
Social	139,359.2	145,802.3	40,373.3	42,487.1	143,688.5	127,236.2	16,452.3	11.4	
Gobierno Capaz y Responsable	1,978.1	1,990.1	4,581.9	1,575.8	4,996.2	4,910.3	85.9	1.7	
T O T A L	141,337.3	147,792.4	44,955.2	44,062.9	148,684.7	132,146.5	16,538.2	11.1	

CUENTA PÚBLICA DEL GOBIERNO, ORGANISMOS AUXILIARES Y AUTÓNOMOS DEL ESTADO DE MÉXICO 2021

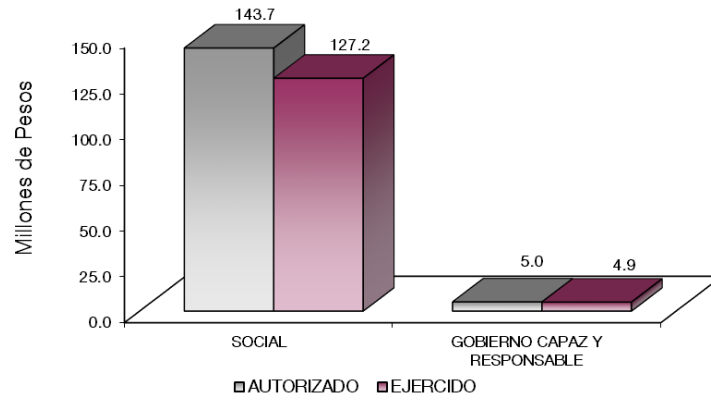

FINALIDAD**GOBIERNO****DESARROLLO SOCIAL**

En esta finalidad se avanzará en la provisión de servicios a la población en materia de Protección Social, Educación, Salud, Vivienda y Servicios a la Comunidad, con lo que se apoyará fundamentalmente la consecución de las Metas Nacionales México Incluyente y México con Educación de Calidad.

La Universidad Politécnica del Valle de México, busca cumplir en el marco de referencia del Plan de Desarrollo del Estado de México, a través de su Programa Institucional de Desarrollo (PID) en donde se establecen los siguientes objetivos:

- Mejorar la calidad de la docencia a través del fortalecimiento integral de la oferta educativa.
- Impulsar actividades de investigación y desarrollo, mediante líneas de generación y aplicación del conocimiento y habilitación del perfil deseable de los docentes.
- Incrementar la extensión universitaria, por medio de programas de vinculación, culturales, deportivos y de educación continua.
- Mejorar la administración, a través de la certificación de procesos de gestión y el desarrollo del marco normativo.
- Mejorar el desarrollo institucional, mediante la planeación y evaluación integral.

CUENTA PÚBLICA DEL GOBIERNO, ORGANISMOS AUXILIARES Y AUTÓNOMOS DEL ESTADO DE MÉXICO 2021

Universidad Politécnica del Valle de México
EGRESOS POR PROGRAMA
(Miles de Pesos)

PROGRAMA	AUTORIZADO	P R E S U P U E S T O		2 0 2 1		TOTAL AUTORIZADO	EJERCIDO	VARIACIÓN	
		ASIGNADO	ASIGNACIONES Y/O AMPLIACIONES	REDUCCIONES Y/O DISMINUCIONES	IMPORTE			%	
Desarrollo de la Función Pública y Ética en el Servicio Público	1,978.1	1,990.1	1,160.4	1,340.2	1,810.3	1,724.4	85.9	4.7	
Educación Superior	138,651.4	145,094.5	40,191.6	42,046.0	143,240.1	126,865.1	16,375.0	11.4	
Estudios de Posgrado	79.2	79.2	41.7	37.9	83.0	83.0			
Gestión de las Políticas Educativas	506.4	506.4	135.1	398.3	243.2	165.9	77.3	31.8	
Modernización de la Educación	122.2	122.2	4.9	4.9	122.2	122.2			
Previsiones para el Pago de Adeudos de Ejercicios Fiscales Anteriores			3,421.5	235.6	3,185.9	3,185.9			
TOTAL	141,337.3	147,792.4	44,955.2	44,062.9	148,684.7	132,146.5	16,538.2	11.1	

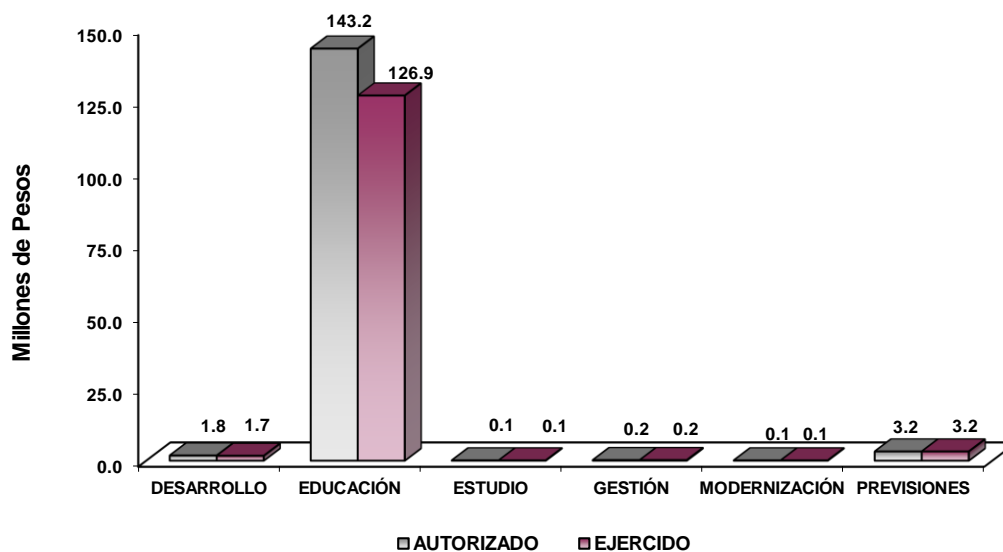

AVANCE OPERATIVO-PROGRAMÁTICO Y PRESUPUESTAL

GOBIERNO CAPAZ Y RESPONSABLE

GOBIERNO

COORDINACIÓN DE LAS POLÍTICAS DE GOBIERNO

01 03 04 01 DESARROLLO DE LA FUNCIÓN PÚBLICA Y ÉTICA EN EL SERVICIO PÚBLICO

01 03 04 01 01 01 FISCALIZACIÓN, CONTROL Y EVALUACIÓN INTERNA DE LA GESTIÓN PÚBLICA

Realizar Auditorías, con el Propósito de Verificar el Cumplimiento del Marco Normativo que Regula el Funcionamiento de las Dependencias y Organismos Auxiliares del Ejecutivo Estatal y los Ayuntamientos. Durante ejercicio 2021, se programaron y realizaron 4 auditorías, atendiendo la normatividad interna y externa vigente para su operación, de esta manera se logró el 100 por ciento de meta programada.

Realizar Evaluaciones para Determinar el Grado de Eficacia y Eficiencia en los Procesos, así como en el Desempeño Institucional de las Dependencias y Organismos Auxiliares del Ejecutivo Estatal. Durante el ejercicio se programó y logró 1 evaluación, la cual se realizó en el mes de diciembre de 2021, cumpliendo así con el 100 por ciento de lo programado.

Realizar Inspecciones a Rubros Específicos en las Dependencias, Organismos Auxiliares del Ejecutivo Estatal y en su caso Ayuntamientos, con el Propósito de Constatar el Cumplimiento del Marco Normativo que lo Regula. Durante el ejercicio 2021, se cumplieron 21 de las 19 auditorías programadas, atendiendo la normatividad interna y externa vigente para su operación, la meta se rebasó en un 10.5 por ciento de lo programado inicialmente.

Participar en Testificaciones con el Propósito de Asegurarse que los Actos Administrativos se Realicen Conforme a la Normatividad Vigente. Para el ejercicio 2021 se programaron y realizaron 21 testificaciones las cuales consistieron en la Verificación de Actos Oficiales que se celebraron en la Universidad con objeto de dejar constancia, esta meta se cumplió al 100 por ciento.

Participación del Órgano Interno de Control en Reuniones que por Mandato Legal o Disposición Administrativa así lo Requiera. Se programaron 18 sesiones de Órganos Colegiados, asesorías, orientaciones y apoyos tales como: Comité de Adquisiciones, de Información, Control y Evaluación y otros grupos de trabajo para contribuir al mejoramiento del control interno y se cumplieron 17 sesiones, alcanzando el 94.4 por ciento de la meta programada.

Atención a Observaciones y Acciones de Mejora Determinadas con Motivo de los Actos de Fiscalización Realizados por la Dirección General u Órgano Interno de Control. Durante ejercicio 2021, se cumplieron 4 de las 5 observaciones y acciones de mejora programadas, atendiendo la normatividad interna y externa vigente para su operación, de esta manera se cumplió con el 80 por ciento de la meta programada.

01 03 04 02 SISTEMA ANTICORRUPCIÓN DEL ESTADO DE MÉXICO Y MUNICIPIOS

01 03 04 02 01 01 PREVENCIÓN, DETECCIÓN, DISUASIÓN, SANCIÓN Y COMBATE DE LA CORRUPCIÓN

Integrar Expedientes Derivados de la Presunta Responsabilidad Administrativa. Aún con la gran cantidad de denuncias recibidas y atendidas, después del análisis correspondiente solo fueron radicados 4 expedientes; lo que cumplió la meta al 100 por ciento.

01 03 04 02 02 02 INVESTIGACIÓN DE FALTAS ADMINISTRATIVAS

Recibir las Denuncias Derivadas de las Presuntas Faltas Administrativas, así como de las Sugerencias y Reconocimientos Presentados por los Interesados, Relacionadas con la Prestación del Servicio Público. Se programaron atender 25 denuncias por la prestación del servicio público, pero las recibidas fueron más de las que se programaron ya que fueron atendidas 49; lo que significó un avance importante en la confianza hacia el Órgano Interno de Control, la meta se rebasó en un 96 por ciento.

Atender las Denuncias Presentadas por los Interesados. Se programaron atender 25 denuncias, se lograron 45; lo que da razón de la cercanía del Órgano Interno de Control para con la comunidad universitaria en general, la meta se rebasó en un 80 por ciento.

SOCIAL

EDUCACIÓN

02 05 03 01 EDUCACIÓN SUPERIOR

02 05 03 01 01 02 EDUCACIÓN SUPERIOR UNIVERSITARIA

Fomentar que los Estudiantes Egresen de sus Estudios de Tipo Superior en el Ciclo Escolar. Nuestra Universidad se caracteriza por mantener un elevado nivel de eficiencia terminal, en el mes de diciembre, egresaron 585 estudiantes, mismos que se habían programado inicialmente, de esta manera se cumplió el 100 por ciento de lo programado.

Atender la Matrícula de Educación Superior para Contribuir en la Disminución de las Divergencias entre la Oferta y la Demanda Educativa. La docencia y la investigación son funciones sustantivas de la Universidad Politécnica del Valle de México, la cual tiene un impacto directo en la formación de los alumnos, a través de una educación basada en competencias profesionales, que los prepara para un desempeño eficaz y de calidad, pertinente con las necesidades de los sectores público, privado y social.

Durante el periodo se programó atender a 5 mil 43 estudiantes, derivado del incremento de la demanda de ingreso y la atención a la misma, sin embargo, nuestro alcance fue de 5 mil 15 alumnos, llegando así a un 99.4 por ciento de lo programado inicialmente.

Atender a los Estudiantes de Nuevo Ingreso de Educación Superior para Contribuir en la Disminución de las Divergencias entre la Oferta y la Demanda Educativa. El modelo educativo de las Universidades Politécnicas fue diseñado y elaborado por la Secretaría de Educación Pública, sus características son diferentes a la educación tradicional, y se manifiestan principalmente en: la formación profesional; diseño curricular basado en competencias; la forma de conducir el proceso de enseñanza-aprendizaje mediante el uso de estrategias y técnicas didácticas diversas; y la evaluación de las competencias profesionales.

Con este modelo educativo la función sustantiva de docencia es materializada en la atención de los alumnos, para el ejercicio 2021 se programó una matrícula de 1 mil 500 estudiantes, y se logró 1 mil 511 alumnos, por lo que la meta se superó en un 0.7 por ciento de lo programado, la superación de la meta fue derivado de la promoción y atención del programa "Un Lugar para Ti"

Realizar Acciones de Formación Integral, para Desarrollar Capacidades, Valores y Habilidades Profesionales. Con la finalidad de fortalecer la profesionalización y actualización del personal académico, se realizaron 28 acciones, alcanzado el 100 por ciento de la meta programada.

Realizar Acciones para Fomentar una Cultura Emprendedora. Las meta referente a realizar acciones para fomentar una cultura emprendedora, es una de las actividades primordiales para esta casa de estudios, ya que contamos con un centro de emprendimiento en donde los estudiantes pueden dar vida a sus proyectos de carácter emprendedor impulsado a nuestros estudiantes a convertirse en emprendedores y no trabajar para una empresa directamente, el área de vinculación se encuentra

diariamente buscando formas para impulsar a los alumnos emprendedores de esta casa de estudios. De tal forma se programaron 45 acciones, y se realizaron 46, superando en un 2.2 por ciento lo programado inicialmente.

Acreditar Programas Educativos en Educación Superior para Mejorar la Calidad. En el año 2021 la Universidad programó y realizó 1 programa educativo, alcanzando un 100 por ciento la meta.

Fomentar que los Egresados se Titulen. El modelo de Educación Basada en Competencias con el que opera la Universidad, ofrece a sus estudiantes la posibilidad de egresar titulados; por ello el número de titulados es igual al número de egresados, esto se debe gracias a este tipo de modelo y así obtener de forma directa se titulen, esto se debe que cubren con el 100 por ciento de créditos y una vez realizado el pago de los derechos de titulación obtengan su documento. En el periodo 2021 se gestionaron y se obtuvieron 1 mil 670 títulos, alcanzando el 100 por ciento de la meta programada.

Lograr Certificaciones en Educación Superior para Mejorar la Calidad. Derivado de la variación en el semáforo epidemiológico que opero durante el ejercicio 2021; y toda vez que la formación se manejó a distancia; situación no favorable para la certificación de competencias de los estudiantes; es por ello que se logró al final del ejercicio concertar 1 certificación de las 2 que se tenían programadas, quedando la meta en un 50 por ciento de lo programado. Ha de resaltarse que ya se tiene el programa de trabajo para el ejercicio 2022 que permita mejorar esta meta.

Capacitar y Actualizar al Personal Docente para Mejorar la Formación Académica. No es noticia que la calidad educativa de los docentes es uno de los aspectos esenciales a fortalecer a cualquier Universidad, en la UPVM, el propósito es mejorar el proceso de enseñanza-aprendizaje a través de la actualización constante. En este sentido, se programaron 150 capacitaciones y actualizaciones, de las cuales se realizaron 146 logrando un avance de 97.3 de la meta programada inicialmente.

Evaluar al Personal Docente con la Finalidad de Encontrar Áreas de Oportunidad para Mejorar su Desempeño. Este indicador busca contribuir a la mejora de la calidad de la educación fortaleciendo la profesión docente, desarrollando sus competencias, y así conocer el nivel deseable. La estrategia de evaluación incluye el siguiente instrumento: Cuestionario de opinión de estudiantes. Para el año 2021, se programó una meta de 305 docentes evaluados, y se realizaron 296 evaluaciones, es decir el 97 por ciento de la meta programada.

Capacitar al Personal Directivo y Administrativo para el Fortalecimiento Institucional. La capacitación es un factor de gran importancia dentro de nuestra Universidad, toda vez que permite mejorar las habilidades del personal directivo y Administrativo, la UPVM tiene el compromiso de trabajar para

convertirse en una Institución con trascendencia social, con una perspectiva humanista, en donde las personas y su formación sean lo más importante. Al respecto, se programaron 231 capacitaciones las mismas que se llevaron a cabo. Con ello el cumplimiento de esta meta se alcanzó en un 100 por ciento.

Desarrollar Proyectos de Investigación para Atender las Necesidades de Desarrollo Tecnológico, Económico y Social. Promover y fomentar la Investigación es fundamental para que la Universidad, de esta forma se convierta en un polo de desarrollo Científico y Tecnológico; que sienta bases para iniciar de manera formal el desarrollo de nuevos conocimientos que contribuyan en la mejora de los procesos productivos en todos los quehaceres del ámbito laboral. Se programaron 36 proyectos de investigación y se realizaron 39 esto significó que la meta se rebasó en un 8.3 por ciento.

Realizar la Publicación de Documentos Derivados de la Investigación para su Divulgación. Esta meta se encuentra ligada directamente a Desarrollar Proyectos de Investigación para Atender las Necesidades de Desarrollo Tecnológico, Económico y Social. Se realizaron 14 de 15 publicaciones que se tenían programadas, la meta se logró en un 93.3 por ciento.

Rehabilitar y/o Proporcionar Mantenimiento Preventivo y Correctivo a los Inmuebles con el Propósito de Mejorar la Calidad de la Infraestructura Física. Esta Casa de Estudios cuenta con 9 inmuebles hasta el ciclo 2021, los cuales reciben mantenimiento con frecuencia, el departamento de Mantenimiento e Instalaciones desarrolla los programas de trabajo de mantenimiento preventivo, atendiendo las solicitudes de mantenimiento correctivo para evitar y/o prevenir fallas y desperfectos que afecten el desarrollo de las actividades que conforman el funcionamiento de todos y cada uno de los inmuebles en Nuestra Casa de Estudios. En este sentido se programó la rehabilitación de nuestros Inmuebles cumpliéndola totalmente, por lo que esta meta se cumplió al 100 por ciento de lo programado.

Otorgar el Mobiliario y Equipo Diverso a Instalaciones y Espacios Educativos de acuerdo con las Necesidades de la Institución. Nos referimos a las compras para poder otorgar el equipo y mobiliario de acuerdo con las necesidades de nuestra Institución. Se programaron y realizaron compras de equipo, se cumplió al 100 por ciento de lo programado.

02 05 04 01 ESTUDIOS DE POSGRADO

02 05 04 01 01 01 POSGRADO

Fomentar que los Estudiantes de Posgrado se Gradúen a Fin de Contribuir a su Superación Académica y Profesional. La Universidad se caracteriza por mantener un elevado nivel de eficiencia

terminal, en el mes de diciembre egresaron 50 estudiantes de los 47 que se programaron, de esta manera se rebasó la meta en un 6.4 por ciento.

Atender a la Matrícula de Posgrado para que Continúen su Formación Profesional. La docencia y la investigación son funciones sustantivas de la Universidad Politécnica del Valle de México, tiene un impacto directo en la formación de los alumnos, a través de una educación basada en competencias profesionales, que los prepara para un desempeño eficaz y de calidad, pertinente con las necesidades de los sectores público, privado y social. Durante el ejercicio 2021 se programó atender a 160 alumnos, derivado del incremento de la demanda de ingreso y la atención a la misma, sin embargo, nuestro alcance fue de 149 alumnos, la meta se logró 93.1 por ciento.

Ofertar Programas Educativos de Posgrado para Formar Profesionistas Acordes a las Necesidades de la Región. Los Programas Educativos de Maestrías fueron diseñados con base en estudios de factibilidad y se orientan a la pertinencia tanto social como profesional, a partir de la necesidad de atender problemas sociales y de desarrollo profesional en las áreas Tecnológicas de Información y Comunicaciones, Manufactura, mecatrónica y Administración, la UPVM ofertó 6 programas de posgrado lo que significó el 100 por ciento de la meta programada

Atender a los Estudiantes de Nuevo Ingreso de Posgrado para Continuar con su Formación Profesional. El modelo educativo de las Universidades Politécnicas fue diseñado y elaborado por la Secretaría de Educación Pública, sus características son diferentes a la educación tradicional, y se manifiestan principalmente en: la formación profesional; diseño curricular basado en competencias; la forma de conducir el proceso de enseñanza-aprendizaje, mediante el uso de estrategias y técnicas didácticas diversas; y la evaluación de las competencias profesionales. Con este modelo educativo la función sustantiva de docencia es materializada en la atención de los alumnos programando una matrícula de 66 estudiantes, de los cuales se logró 46, por lo que la meta tuvo un avance de 69.7 por ciento a lo programado.

Realizar la Publicación de Documentos Derivados de la Investigación en Posgrado para su Divulgación. Esta meta se encuentra ligada directamente a Desarrollar Proyectos de Investigación para Atender las Necesidades de Desarrollo Tecnológico, Económico y Social. Se realizó 1 de 9 publicaciones que se tenían programadas, la meta se logró 11.1 por ciento, esto se debió principalmente a la contingencia sanitaria provocada por el SARS-CoV-2 (COVID 19).

Contactar Egresados de Posgrado para Identificar su Situación Profesional. La Universidad cuenta con el Departamento de Servicio Social, Titulación y Seguimiento de Egresados a través del cual se realizan periódicamente estudios de egresados y empleadores, así como el análisis de los resultados. Se ha realizado el seguimiento estratégico para mejorar los servicios educativos, actualización de diseño curricular, formación y actualización de personal académico, etc. Las acciones que se llevaron a cabo para alcanzar esta meta dieron como resultado el cumplimiento del 100 por ciento de la meta programada, se contactaron a 50 egresados mismos que se tenían programados inicialmente.

Realizar Acciones de Difusión de Oferta Educativa de Posgrado. La difusión de la oferta educativa de posgrado es uno de los ejes principales de las Instituciones de Educación Superior que ofrecen estudios de posgrado en corredores industriales importantes, como lo es el de Tultitlan. Por tal motivo, el completar la meta asociada a difusión de la oferta de posgrado era vital, lográndose en este ejercicio 2021 el 100 por ciento de cumplimiento

02 05 06 01 GESTIÓN DE LAS POLÍTICAS EDUCATIVAS

02 05 06 01 02 04 VINCULACIÓN CON EL SECTOR PRODUCTIVO

Realizar Acciones de Vinculación y Extensión que Permitan Establecer Lazos de Colaboración con los Sectores Público, Privado y Social. Se implementaron 70 acciones de vinculación, mismas que se tenían programadas inicialmente cumpliendo la meta al 100 por ciento.

Operar Convenios con los Sectores, Público, Privado y Social para Fortalecer los Lazos de Colaboración Institucional. Se programaron y realizaron 49 convenios nuevos, la meta se logró al 100 por ciento. Algunos de los convenios fueron con las empresas que se encuentran cerca de la UPVM, se busca esta cercanía para que no se genere un gasto considerable y afecte la economía de los alumnos del plantel.

Atender Estudiantes en Educación Dual para Desarrollar Aptitudes y Habilidades en Unidades Económicas. El modelo Dual permite a los estudiantes formarse en espacios productivos reales; permite a los egresados adquirir experiencia, dada su trascendencia la meta programada fue dar la atención a 60 estudiantes, sin embargo se atendió a 65, la meta se superó en un 8.3 por ciento más de lo programado.

Contactar Egresados en Educación Superior para Identificar su Situación Profesional. Como parte del modelo educativo, es verificar continuamente la situación profesional de los egresados de la Universidad, esto permite saber de manera personal que situación presentan en área de trabajo, para el ejercicio 2021 se programó y logró contactar 1 mil 146 ex alumnos, la meta se logró al 100 por ciento.

02 05 06 02 MODERNIZACIÓN DE LA EDUCACIÓN

02 05 06 02 01 01 FORTALECIMIENTO DE LA CALIDAD EDUCATIVA

Impartir el Idioma Inglés a los Estudiantes en Educación Superior para el Desarrollo de Competencias. Como parte de los objetivos estratégicos es posibilitar a nuestros estudiantes su inserción en los mercados globalizados; para lo cual, el contar con un segundo idioma es clave, a este respecto se tenía programado impartir el idioma inglés a 5 mil 43 estudiantes, logrando una meta de 5 mil 15 alumnos, lo que significa un logro del 99.4 por ciento de la meta programada.

02 05 06 02 01 04 TECNOLOGÍA APLICADA A LA EDUCACIÓN

Destinar Equipo de Cómputo al Proceso de Enseñanza-Aprendizaje en Educación Superior para el Desarrollo de las Habilidades Digitales. Dentro de los entornos globalizados de hoy en día, el contar con un equipo de cómputo que brinde acceso a la internet para el desarrollo de competencias en tecnologías de la información y especializadas es vital para la rápida inserción de los estudiantes al sector productivo. Teniendo como meta el brindar 600 equipos de cómputo, se pudieron disponer de 351 equipos, dejando nuestra meta en 58.5 por ciento de cumplimiento.

Impulsar la Participación de Estudiantes en Procesos de Certificación en el Uso de Tecnologías del Aprendizaje, Conocimiento, Información y Comunicación para el Desarrollo de Competencias y Habilidades. Como parte de los nuevos modelos de referencia para la contratación laboral, es vital para los estudiantes contar con la certificación de competencias altamente especializadas. Para el ejercicio 2021 se programaron y lograron que 175 estudiantes se certificaran, la meta que se alcanzó al 100 por ciento.

02 05 06 02 01 05 CONVIVENCIA ESCOLAR SIN VIOLENCIA

Realizar Acciones para la Prevención de la Violencia Escolar en Educación Superior. Dentro del marco de los derechos humanos se espera que nuestros estudiantes formen parte de la comunidad que

U P V M

enarbolé estos valores. Definiéndose una meta 15 acciones en materia de violencia escolar, se pudo alcanzar la meta al 100 por ciento.

Realizar Acciones para la Igualdad de Trato y Oportunidades. Dentro del marco de los derechos humanos se espera que la UPVM logre transformar a sus estudiantes, impulsando la percepción de igualdad de género y brindando oportunidad a todos sin distinción. Para tal efecto, se programó una meta de 14 acciones, sin embargo se realizaron 15 lo que significó el 7.1 por ciento más de la meta programada.

CUENTA PÚBLICA DEL GOBIERNO, ORGANISMOS AUXILIARES Y AUTÓNOMOS DEL ESTADO DE MÉXICO 2021

Universidad Politécnica del Valle de México Avance Operativo - Programático y Presupuestal Enero - Diciembre de 2021													
						M E T A S PRESUPUESTO 2021 (Miles de Pesos)							
FIN	FUN	SF	PP	SP	Pr	DESCRIPCIÓN	UNIDAD DE MEDIDA	PROGR-MADO	ALCAN-ZADO	AVANCE %	AUTORIZADO ANUAL	EJERCIDO	%
GOBIERNO													
GOBIERNO CAPAZ Y RESPONSABLE													
01	03	04	01			DESARROLLO DE LA FUNCIÓN PÚBLICA Y ÉTICA EN EL SERVICIO PÚBLICO					1,810.3	1,724.4	95.3
01	03	04	01	01	01	FISCALIZACIÓN, CONTROL Y EVALUACIÓN INTERNA DE LA GESTIÓN PÚBLICA					1,810.3	1,724.4	95.3
						Realizar Auditorías, con el Propósito de Verificar el Cumplimiento del Marco Normativo que regula el Funcionamiento de las Dependencias y Organismos Auxiliares del Ejecutivo Estatal y los Ayuntamientos.	Auditoría	4	4	100			
						Realizar Evaluaciones para Determinar el Grado de Eficacia y Eficiencia en los Procesos, así como en el Desempeño Institucional de las Dependencias y Organismos Auxiliares del Ejecutivo Estatal.	Evaluación	1	1	100			
						Realizar Inspecciones a Rubros Específicos en las Dependencias, Organismos Auxiliares del Ejecutivo Estatal y en su caso Ayuntamientos, con el Propósito de Constatar el Cumplimiento del Marco Normativo que lo Regula.	Inspección	19	21	110.5			
						Participar en Testificaciones, con el Propósito de Asegurarse que los Actos Administrativos se Realicen Conforme a la Normatividad Vigente.	Testificación	21	21	100			
						Participación del Órgano Interno de Control en Reuniones que por Mandato Legal o Disposición Administrativa así lo Requiera.	Sesión	18	17	94.4			
						Atención a Observaciones y Acciones de Mejora Determinadas con Motivo de los Actos de Fiscalización Realizados por la Dirección General u Órgano Interno de Control.	Acción	5	4	80			
01	03	04	02			SISTEMA ANTICORRUPCIÓN DEL ESTADO DE MÉXICO Y MUNICIPIOS							
01	03	04	02	01	01	PREVENCIÓN, DETECCIÓN, DISUASIÓN, SANCIÓN Y COMBATE DE LA CORRUPCIÓN							
						Integrar Expedientes Derivados de la Presunta Responsabilidad Administrativa.	Expediente	4	4	100			
01	03	04	02	02	04	INVESTIGACIÓN DE FALTAS ADMINISTRATIVAS							
						Recibir las Denuncias Derivadas de las Presuntas Faltas Administrativas, así como de las Sugerencias y Reconocimientos Presentados por los Interesados, Relacionadas con la Prestación del Servicio Público	Denuncia	25	49	196			
						Atender las Denuncias Presentadas por los Interesados.	Denuncia	25	45	180			
SOCIAL													
DESARROLLO SOCIAL													
02	05	03	01			EDUCACIÓN SUPERIOR					143,240.1	126,865.1	88.6
02	05	03	01	01	02	EDUCACIÓN SUPERIOR UNIVERSITARIA					143,240.1	126,865.1	88.6
						Fomentar que los Estudiantes Egresen de sus Estudios de Tipo Superior en el Ciclo Escolar.	Egresado	585	585	100			
						Atender la Matrícula de Educación Superior para Contribuir en la Disminución de las Divergencias entre la Oferta y la Demanda Educativa.	Estudiante	5,043	5,015	99.4			
						Atender a los Estudiantes de Nuevo Ingreso de Educación Superior para Contribuir en la Disminución de las Divergencias entre la Oferta y la Demanda Educativa.	Estudiante	1,500	1,511	100.7			
						Realizar Acciones de Formación Integral, para Desarrollar Capacidades, Valores y Habilidades Profesionales.	Acción	28	28	100			
						Realizar Acciones para Fomentar una Cultura Emprendedora.	Acción	45	46	102.2			
						Acreditar Programas Educativos en Educación Superior para Mejorar la Calidad.	Programa	1	1	100			

U P V M

FIN	FUN	SF	PP	SP	Pr	DESCRIPCIÓN	M E T A S			PRESUPUESTO 2021 (Miles de Pesos)			
							UNIDAD DE MEDIDA	PROGRAMADO	ALCANZADO	AVANCE %	AUTORIZADO ANUAL	EJERCIDO	%
						Formentar que los Egresados se Titulen.	Documento	1,670	1,670	100			
						Lograr Certificaciones en Educación Superior para Mejorar la Calidad.	Documento	2	1	50			
						Capacitar y Actualizar al Personal Docente para Mejorar la Formación Académica.	Docente	150	146	97.3			
						Evaluar al Personal Docente con la Finalidad de Encontrar Áreas de Oportunidad para Mejorar su Desempeño.	Docente	305	296	97.0			
						Capacitar al Personal Directivo y Administrativo para el Fortalecimiento Institucional.	Persona	231	231	100			
						Desarrollar Proyectos de Investigación para Atender las Necesidades de Desarrollo Tecnológico, Económico, y Social.	Proyecto	36	39	108.3			
						Realizar la Publicación de Documentos Derivados de la Investigación para su Divulgación.	Publicación	15	14	93.3			
						Rehabilitar y/o Proporcionar Mantenimiento Preventivo y Correctivo a los Inmuebles con el Propósito de Mejorar la Calidad de la Infraestructura Física.	Inmueble	1	1	100			
						Otorgar el Mobiliario y Equipo Diverso a Instalaciones y Espacios Educativos de Acuerdo a las Necesidades de la Institución.	Equipo	1	1	100			
02	05	04	01			ESTUDIOS DE POSGRADO					83.0	83.0	100.0
02	05	04	01	01		POSGRADO					83.0	83.0	100.0
						Formentar que los Estudiantes de Posgrado se Gradúen a Fin de Contribuir a su Superación Académica y Profesional.	Documento	47	50	106.4			
						Atender a la Matricula de Posgrado para que Continúen su Formación Profesional.	Estudiante	160	149	93.1			
						Ofertar Programas Educativos de Posgrado para Formar Profesionistas Acorde a las Necesidades de la Región.	Programa	6	6	100			
						Atender a los Estudiantes de Nuevo Ingreso de Posgrado para Continuar con su Formación Profesional.	Estudiante	66	46	69.7			
						Realizar la Publicación de Documentos Derivados de la Investigación en Posgrado para su Divulgación.	Publicación	9	1	11.1			
						Contactar Egresados de Posgrado para Identificar su Situación Profesional.	Egresado	50	50	100			
						Realizar Acciones de Difusión de Oferta Educativa de Posgrado.	Acción	7	7	100			
02	05	06	01			GESTIÓN DE LAS POLITICAS EDUCATIVAS					243.2	165.9	68.2
02	05	06	01	02	04	VINCULACIÓN CON EL SECTOR PRODUCTIVO					243.2	165.9	68.2
						Realizar Acciones de Vinculación y Extensión que Permitan Establecer Lazos de Colaboración con los Sectores Público, Privado y Social	Acción	70	70	100			
						Operar Convenios con los Sectores, Público, Privado y Social para Fortalecer los Lazos de Colaboración Institucional.	Convenio	49	49	100			
						Atender Estudiantes en Educación Dual para Desarrollar Aptitudes y Habilidades en Unidades Económicas.	Estudiante	60	65	108.3			
						Contactar Egresados en Educación Superior para Identificar su Situación Profesional.	Egresado	1,146	1,146	100			
02	05	06	02			MODERNIZACIÓN DE LA EDUCACIÓN					122.2	122.2	100.0
02	05	06	02	01	01	FORTALECIMIENTO DE LA CALIDAD EDUCATIVA					122.2	122.2	100.0
						Impartir el Idioma Inglés a los Estudiantes en Educación Superior para el Desarrollo de Competencias.	Estudiante	5,043	5,015	99.4			
02	05	06	02	01	04	TECNOLOGÍA APLICADA A LA EDUCACIÓN							
						Destinar Equipo de Cómputo al Proceso de Enseñanza-Aprendizaje en Educación Superior para el Desarrollo de las Habilidades Digitales.	Equipo de Cómputo	600	351	58.5			
						Impulsar la Participación de Estudiantes en Procesos de Certificación en el Uso de Tecnologías del Aprendizaje, Conocimiento, Información y Comunicación para el Desarrollo de Competencias y Habilidades.	Estudiante	175	175	100			

CUENTA PÚBLICA DEL GOBIERNO, ORGANISMOS AUXILIARES Y AUTÓNOMOS DEL ESTADO DE MÉXICO 2021

FIN	FUN	SF	PP	SP	Pr	DESCRIPCIÓN	M E T A S			PRESUPUESTO 2021 (Miles de Pesos)			
							UNIDAD DE MEDIDA	PROGRA- MADO	ALCAN- ZADO	AVANCE %	AUTORIZADO ANUAL	EJERCIDO	%
02	05	06	02	01	05	CONVIVENCIA ESCOLAR							
						Realizar Acciones para la Prevención de la Violencia Escolar en Educación Superior.	Acción	15	15	100			
						Realizar Acciones para la Igualdad de Trato y Oportunidades.	Acción	14	15	107.1			
						OTROS NO CLASIFICADOS EN FUNCIONES ANTERIORES							
						GOBIERNO CAPAZ Y RESPONSABLE							
04	04	01	01			PREVISIÓN PARA EL PAGO DE ADEUDOS DE EJERCICIOS FISCALES ANTERIORES					3,185.9	3,185.9	100.0
04	04	01	01	01	01	PASIVOS DERIVADOS DE EROGACIONES DEVENGADAS Y PENDIENTES DE EJERCICIOS ANTERIORES					3,185.9	3,185.9	100.0
						Registro de Pagos de Adeudos de Ejercicios Fiscales Anteriores.	Documento	1	1	100			
						T O T A L					148,684.7	132,146.5	88.9
											=====	=====	

U P V M

ANEXOS ESTABLECIDOS EN DIFERENTES ORDENAMIENTOS

U P V M

**Relación de Bienes Inmuebles que Componen el Patrimonio
Cuenta Pública 2021
(Miles de Pesos)**

Ente Público: Universidad Politécnica del Valle de México

Código	Descripción de Bienes Inmuebles	* Valor en Libros
	Terrenos	38,644.4
	Edificios No Habitacionales	193,170.8
	TOTAL	231,815.2

**Relación de Bienes Muebles que Componen el Patrimonio
Cuenta Pública 2021
(Miles de Pesos)**

Ente Público: Universidad Politécnica del Valle de México

Código	Descripción de Bienes Muebles	Valor en Libros
	Mobiliario y Equipo de Administración	53,561.5
	Mobiliario y Equipo Educativo y Recreativo	4,637.2
	Equipo e Instrumental Médico y de Laboratorio	931.3
	Vehículos y Equipo de Transporte	4,046.0
	Maquinaria, Otros Equipos y Herramientas	85,229.8
	T O T A L	148,405.8

Universidad Politécnica del Valle de México
Cuenta Pública 2021
Relación de Cuentas Bancarias Productivas Específicas

Fondo, Programa o Convenio	Datos de la Cuenta Bancaria	
	Institución Bancaria	Número de Cuentas *
Recaudación Ingresos Propios	HSBC	709
COMECYT	HSBC	441
PRODEP	HSBC	401
Estatad 2020	HSBC	505
Federal 2020	HSBC	497
PROFEXCE 2020	HSBC	969
Estatad 2021	HSBC	268
Federal 2021	HSBC	250

**FORMATOS PARA EL CUMPLIMIENTO
DE LA LEY DE DISCIPLINA FINANCIERA
DE LAS ENTIDADES FEDERATIVAS
Y LOS MUNICIPIOS**

U P V M

CUENTA PÚBLICA DEL GOBIERNO, ORGANISMOS AUXILIARES Y AUTÓNOMOS DEL ESTADO DE MÉXICO 2021

Universidad Politécnica del Valle de México Estado de Situación Financiera Detallado - LDF Al 31 de Diciembre de 2021 y 2020 (CIFRAS EN MILES DE PESOS)					
Concepto	2021	2020	Concepto	2021	2020
ACTIVO			PASIVO		
Activo Circulante			Pasivo Circulante		
a. Efectivo y Equivalentes (a=a1+a2+a3+a4+a5+a6+a7)	3,162.0	8,130.2	a. Cuentas por Pagar a Corto Plazo (a=a1+a2+a3+a4+a5+a6+a7+a8+a9)	8,802.9	6,380.7
a1) Efectivo	0.0	0.0	a1) Servicios Personales por Pagar a Corto Plazo		
a2) Bancos/Tesorería	3,162.0	8,130.2	a2) Proveedores por Pagar a Corto Plazo	3,640.5	2,105.8
a3) Bancos/Dependencias y Otros			a3) Contratistas por Obras Públicas por Pagar a Corto Plazo		
a4) Inversiones Temporales (Hasta 3 meses)			a4) Participaciones y Aportaciones por Pagar a Corto Plazo		
a5) Fondos con Afectación Específica			a5) Transferencias Otorgadas por Pagar a Corto Plazo		
a6) Depósitos de Fondos de Terceros en Garantía y/o Administración			a6) Intereses, Comisiones y Otros Gastos de la Deuda Pública por Pagar a Corto Plazo		
a7) Otros Efectivos y Equivalentes			a7) Retenciones y Contribuciones por Pagar a Corto Plazo	1,976.8	662.4
b. Derechos a Recibir Efectivo o Equivalentes (b=b1+b2+b3+b4+b5+b6+b7)	94.0	2.7	a8) Devoluciones de la Ley de Ingresos por Pagar a Corto Plazo		
b1) Inversiones Financieras de Corto Plazo	1.5	1.5	a9) Otras Cuentas por Pagar a Corto Plazo	3,185.6	3,612.5
b2) Cuentas por Cobrar a Corto Plazo			b. Documentos por Pagar a Corto Plazo (b=b1+b2+b3)	0.0	0.0
b3) Deudores Diversos por Cobrar a Corto Plazo	92.5	1.2	b1) Documentos Comerciales por Pagar a Corto Plazo		
b4) Ingresos por Recuperar a Corto Plazo			b2) Documentos con Contratistas por Obras Públicas por Pagar a Corto Plazo		
b5) Deudores por Anticipos de la Tesorería a Corto Plazo			b3) Otros Documentos por Pagar a Corto Plazo		
b6) Préstamos Otorgados a Corto Plazo			c. Porción a Corto Plazo de la Deuda Pública a Largo Plazo (c=c1+c2)	0.0	0.0
b7) Otros Derechos a Recibir Efectivo o Equivalentes a Corto Plazo			c1) Porción a Corto Plazo de la Deuda Pública		
c. Derechos a Recibir Bienes o Servicios (c=c1+c2+c3+c4+c5)	0.0	0.0	c2) Porción a Corto Plazo de Arrendamiento Financiero		
c1) Anticipo a Proveedores por Adquisición de Bienes y Prestación de Servicios a Corto Plazo			d. Títulos y Valores a Corto Plazo		
c2) Anticipo a Proveedores por Adquisición de Bienes Inmuebles y Muebles a Corto Plazo			e. Pasivos Diferidos a Corto Plazo (e=e1+e2+e3)	0.0	0.0
c3) Anticipo a Proveedores por Adquisición de Bienes Intangibles a Corto Plazo			e1) Ingresos Cobrados por Adelantado a Corto Plazo		
c4) Anticipo a Contratistas por Obras Públicas a Corto Plazo			e2) Intereses Cobrados por Adelantado a Corto Plazo		
c5) Otros Derechos a Recibir Bienes o Servicios a Corto Plazo			e3) Otros Pasivos Diferidos a Corto Plazo		
d. Inventarios (d=d1+d2+d3+d4+d5)	0.0	0.0	f. Fondos y Bienes de Terceros en Garantía y/o Administración a Corto Plazo (f=f1+f2+f3+f4+f5+f6)	0.0	0.0
d1) Inventario de Mercancías para Venta			f1) Fondos en Garantía a Corto Plazo		
d2) Inventario de Mercancías Terminadas			f2) Fondos en Administración a Corto Plazo		
d3) Inventario de Mercancías en Proceso de Elaboración			f3) Fondos Contingentes a Corto Plazo		
d4) Inventario de Materias Primas, Materiales y Suministros para Producción			f4) Fondos de Fideicomisos, Mandatos y Contratos Análogos a Corto Plazo		
d5) Bienes en Tránsito			f5) Otros Fondos de Terceros en Garantía y/o Administración a Corto Plazo		
e. Almacenes			f6) Valores y Bienes en Garantía a Corto Plazo		
f. Estimación por Pérdida o Deterioro de Activos Circulantes (f=f1+f2)	0.0	0.0	g. Provisiones a Corto Plazo (g=g1+g2+g3)	0.0	0.0
f1) Estimaciones para Cuentas Incobrables por Derechos a Recibir Efectivo o Equivalentes			g1) Provisión para Demandas y Juicios a Corto Plazo		
f2) Estimación por Deterioro de Inventarios			g2) Provisión para Contingencias a Corto Plazo		
g. Otros Activos Circulantes (g=g1+g2+g3+g4)	0.0	0.0	g3) Otras Provisiones a Corto Plazo		
g1) Valores en Garantía			h. Otros Pasivos a Corto Plazo (h=h1+h2+h3)	0.0	0.0
g2) Bienes en Garantía (excluye depósitos de fondos)			h1) Ingresos por Clasificar		
g3) Bienes Derivados de Embargos, Decomisos, Aseguramientos y Dación en Pago			h2) Recaudación por Participar		
g4) Adquisición con Fondos de Terceros			h3) Otros Pasivos Circulantes		
IA. Total de Activos Circulantes (IA = a + b + c + d + e + f + g)	3,256.0	8,132.9	IIA. Total de Pasivos Circulantes (IIA = a + b + c + d + e + f + g + h)	8,802.9	6,380.7
Activo No Circulante			Pasivo No Circulante		
a. Inversiones Financieras a Largo Plazo			a. Cuentas por Pagar a Largo Plazo		
b. Derechos a Recibir Efectivo o Equivalentes a Largo Plazo	231,815.2	231,815.2	b. Documentos por Pagar a Largo Plazo		
c. Bienes Inmuebles, Infraestructura y Construcciones en Proceso	148,405.8	146,144.5	c. Deuda Pública a Largo Plazo		
d. Bienes Muebles			d. Pasivos Diferidos a Largo Plazo		
e. Activos Intangibles			e. Fondos y Bienes de Terceros en Garantía y/o en Administración a Largo Plazo		
f. Depreciación, Deterioro y Amortización Acumulada de Bienes	-150,739.7	-135,718.3	f. Provisiones a Largo Plazo		
g. Activos Diferidos			II.B. Total de Pasivos No Circulantes (II.B = a + b + c + d + e + f)	0.0	0.0
h. Estimación por Pérdida o Deterioro de Activos no Circulantes			II. Total del Pasivo (II = IIA + II.B)	8,802.9	6,380.7
i. Otros Activos no Circulantes			HACIENDA PÚBLICA/PATRIMONIO		
IB. Total de Activos No Circulantes (IB = a + b + c + d + e + f + g + h + i)	229,481.3	242,241.4	IIIA. Hacienda Pública/Patrimonio Contribuido (IIIA = a + b + c)	13,945.7	13,945.7
I. Total del Activo (I = IA + IB)	232,737.3	250,374.3	a. Aportaciones	13,945.7	13,945.7
			b. Donaciones de Capital		
			c. Actualización de la Hacienda Pública/Patrimonio		
			IIIB. Hacienda Pública/Patrimonio Generado (IIIB = a + b + c + d + e)	209,988.7	230,047.9
			a. Resultados del Ejercicio (Ahorro/ Desahorro)	-18,477.4	-9,681.8
			b. Resultados de Ejercicios Anteriores	228,248.6	239,512.2
			c. Revalúos	217.5	217.5
			d. Reservas		
			e. Rectificaciones de Resultados de Ejercicios Anteriores		
			IIIC. Exceso o Insuficiencia en la Actualización de la Hacienda Pública/Patrimonio (IIIC=a+b)	0.0	0.0
			a. Resultado por Posición Monetaria		
			b. Resultado por Tenencia de Activos no Monetarios		
			III. Total Hacienda Pública/Patrimonio (III = IIIA + IIIB + IIIC)	223,934.4	243,993.6
			IV. Total del Pasivo y Hacienda Pública/Patrimonio (IV = II + III)	232,737.3	250,374.3

U P V M

CUENTA PÚBLICA DEL GOBIERNO, ORGANISMOS AUXILIARES Y AUTÓNOMOS DEL ESTADO DE MÉXICO 2021

Universidad Politécnica del Valle de México Informe Analítico de la Deuda Pública y Otros Pasivos - LDF Al 31 de Diciembre de 2020 y 2021							
Denominación de la Deuda Pública y Otros Pasivos (c)	Saldo al 31 de Diciembre de 2020 (d)	Disposiciones del Período (e)	Amortizaciones del Período (f)	Revaluaciones, Reclasificaciones y Otros Ajustes (g)	Saldo Final del Período (h) h=d+e-f+g	Pago de Intereses del Período (i)	Pago de Comisiones y demás Costos Asociados Durante el Período (j)
1. Deuda Pública (1=A+B)	0.0	0.0	0.0	0.0	0.0	0.0	
A. Corto Plazo (A=a1+a2+a3)	0.0	0.0	0.0	0.0	0.0	0.0	
a1) Instituciones de Crédito							
a2) Títulos y Valores							
a3) Arrendamientos Financieros							
B. Largo Plazo (B=b1+b2+b3)	0.0	0.0	0.0	0.0	0.0	0.0	
b1) Instituciones de Crédito							
b2) Títulos y Valores							
b3) Arrendamientos Financieros							
2. Otros Pasivos	6,380.7				8,802.9		
3. Total de la Deuda Pública y Otros Pasivos (3=1+2)	6,380.7	0.0	0.0	0.0	8,802.9		
4. Deuda Contingente 1 (Informativo)	0.0	0.0	0.0	0.0	0.0		
A. Deuda Contingente 1							
B. Deuda Contingente 2							
C. Deuda Contingente XX							
5. Valor de Instrumentos Bono Cupón Cero 2 (Informativo)	0.0	0.0	0.0	0.0	0.0		
A. Instrumento Bono Cupón Cero 1							
B. Instrumento Bono Cupón Cero 2							
C. Instrumento Bono Cupón Cero XX							

1 Se refiere a cualquier Financiamiento sin fuente o garantía de pago definida, que sea asumida de manera solidaria o subsidiaria por las Entidades Federativas con sus Municipios, organismos descentralizados y empresas de participación estatal mayoritaria y fideicomisos, locales o municipales, y por los Municipios con sus respectivos organismos descentralizados y empresas de participación municipal mayoritaria.

2 Se refiere al valor del Bono Cupón Cero que respalda el pago de los créditos asociados al mismo (Activo).

Obligaciones a Corto Plazo (k)	Monto Contratado (l)	Plazo Pactado (m)	Tasa de Interés (n)	Comisiones y Costos Relacionados (o)	Tasa Efectiva (p)
6. Obligaciones a Corto Plazo (Informativo)					
A. Crédito 1					
B. Crédito 2					
C. Crédito XX					

U P V M

Universidad Politécnica del Valle de México Informe Analítico de Obligaciones Diferentes de Financiamientos Al 31 de Diciembre de 2021 (Miles de Pesos)										
Denominación de las Obligaciones Diferentes de Financiamiento (c)	Fecha del Contrato (d)	Fecha de Inicio de Operación del Proyecto (e)	Fecha de Vencimiento (f)	Monto de la Inversión Pactado (g)	Plazo Pactado (h)	Monto Promedio Mensual del Pago de la Contraprestación (i)	Monto Promedio Mensual del Pago de la Contraprestación Correspondiente al Pago de Inversión (j)	Monto Pagado de la Inversión al XX de XXXX de XXXX de 20XX (k)	Monto Pagado de la Inversión Actualizado al XX de XXXX de 20XX (l)	Saldo Pendiente por Pagar de la Inversión al XX de XXXX de 20XX (m = g - l)
A. Asociaciones Público Privadas (APP's) (A=a+b+c+d)				0.0		0.0	0.0			0.0
a) APP 1										0.0
b) APP 2										0.0
c) APP 3										0.0
d) APP XX										0.0
B. Otros Instrumentos (B=a+b+c+d)				0.0		0.0	0.0			0.0
a) Otro Instrumento 1										0.0
b) Otro Instrumento 2										0.0
c) Otro Instrumento 3										0.0
d) Otro Instrumento XX										0.0
C. Total de Obligaciones Diferentes de Financiamiento (C=A+B)				0.0		0.0	0.0			0.0

Universidad Politécnica del Valle de México
Balance Presupuestario
Del 1 de Enero al 31 de Diciembre de 2021
(Miles de Pesos)

Concepto	Estimado / Aprobado	Devengado	Recaudado / Pagado
A. Ingresos Totales (A = A1+A2+A3)	147,792.4	128,896.2	128,896.2
A1. Ingresos de Libre Disposición	147,792.4	123,246.9	123,246.9
A2. Transferencias Federales Etiquetadas		5,649.3	5,649.3
A3. Financiamiento Neto			
B. Egresos Presupuestarios¹ (B = B1+B2)	147,792.4	132,146.5	128,566.8
B1. Gasto No Etiquetado (sin incluir Amortización de la Deuda Pública)	147,792.4	132,146.5	128,566.8
B2. Gasto Etiquetado (sin incluir Amortización de la Deuda Pública)			
C. Remanentes del Ejercicio Anterior (C = C1 + C2)	0.0	6,455.1	6,455.1
C1. Remanentes de Ingresos de Libre Disposición Aplicados en el Período		6,455.1	6,455.1
C2. Remanentes de Transferencias Federales Etiquetadas Aplicados en el Período			
I. Balance Presupuestario (I = A – B + C)	0.0	3,204.8	6,784.5
II. Balance Presupuestario sin Financiamiento Neto (II = I - A3)	0.0	-2,444.5	1,135.2
III. Balance Presupuestario sin Financiamiento Neto y sin Remanentes del Ejercicio Anterior (III= II - C)	0.0	-8,899.6	-5,319.9

Concepto	Aprobado	Devengado	Pagado
E. Intereses, Comisiones y Gastos de la Deuda (E = E1+E2)	0.0	0.0	0.0
E1. Intereses, Comisiones y Gastos de la Deuda con Gasto No Etiquetado			
E2. Intereses, Comisiones y Gastos de la Deuda con Gasto Etiquetado			
IV. Balance Primario (IV = III + E)	0.0	-8,899.6	-5,319.9

Concepto	Estimado/ Aprobado	Devengado	Recaudado / Pagado
F. Financiamiento (F = F1 + F2)	0.0	0.0	0.0
F1. Financiamiento con Fuente de Pago de Ingresos de Libre Disposición			
F2. Financiamiento con Fuente de Pago de Transferencias Federales Etiquetadas			
G. Amortización de la Deuda (G = G1 + G2)	0.0	0.0	0.0
G1. Amortización de la Deuda Pública con Gasto No Etiquetado			
G2. Amortización de la Deuda Pública con Gasto Etiquetado			
A3. Financiamiento Neto (A3 = F – G)	0.0	0.0	0.0

Concepto	Estimado/ Aprobado	Devengado	Recaudado / Pagado
A1. Ingresos de Libre Disposición	147,792.4	123,246.9	123,246.9
A3.1 Financiamiento Neto con Fuente de Pago de Ingresos de Libre Disposición (A3.1 = F1 – G1)	0.0	5,649.3	5,649.3
F1. Financiamiento con Fuente de Pago de Ingresos de Libre Disposición		5,649.3	5,649.3
G1. Amortización de la Deuda Pública con Gasto No Etiquetado			
B1. Gasto No Etiquetado (sin incluir Amortización de la Deuda Pública)	147,792.4	132,146.5	128,566.8
C1. Remanentes de Ingresos de Libre Disposición Aplicados en el Período		6,455.1	6,455.1
V. Balance Presupuestario de Recursos Disponibles (V = A1 + A3.1 – B1 + C1)	0.0	3,204.8	6,784.5
VI. Balance Presupuestario de Recursos Disponibles sin Financiamiento Neto (VI = V – A3.1)	0.0	-2,444.5	1,135.2

Concepto	Estimado/ Aprobado	Devengado	Recaudado / Pagado
A2. Transferencias Federales Etiquetadas			
A3.2 Financiamiento Neto con Fuente de Pago de Transferencias Federales Etiquetadas (A3.2 = F2 – G2)	0.0	0.0	0.0
F2. Financiamiento con Fuente de Pago de Transferencias Federales Etiquetadas			
G2. Amortización de la Deuda Pública con Gasto Etiquetado			
B2. Gasto Etiquetado (sin incluir Amortización de la Deuda Pública)	0.0	0.0	0.0
C2. Remanentes de Transferencias Federales Etiquetadas Aplicados en el Período			
VII. Balance Presupuestario de Recursos Etiquetados (VII = A2 + A3.2 – B2 + C2)	0.0	0.0	0.0
VIII. Balance Presupuestario de Recursos Etiquetados sin Financiamiento Neto (VIII = VII – A3.2)	0.0	0.0	0.0

CUENTA PÚBLICA DEL GOBIERNO, ORGANISMOS AUXILIARES Y AUTÓNOMOS DEL ESTADO DE MÉXICO 2021

Universidad Politécnica del Valle de México Estado Analítico de Ingresos Detallado - LDF Del 1 de Enero al 31 de Diciembre de 2021 (Miles de Pesos)						
Concepto	Ingreso					Diferencia
	Estimado	Ampliaciones/ (Reducciones)	Modificado	Devengado	Recaudado	
Ingresos de Libre Disposición						
A. Impuestos			0.0			0.0
B. Cuotas y Aportaciones de Seguridad Social			0.0			0.0
C. Contribuciones de Mejoras			0.0			0.0
D. Derechos			0.0			0.0
E. Productos			0.0	14.6	14.6	-14.6
F. Aprovechamientos			0.0			0.0
G. Ingresos por Ventas de Bienes y Servicios	49,923.8	-34,220.0	15,703.8	6,632.9	6,632.9	9,070.9
H. Participaciones	0.0	0.0	0.0	0.0	0.0	0.0
(H=h1+h2+h3+h4+h5+h6+h7+h8+h9+h10+h11)						
h1) Fondo General de Participaciones			0.0			0.0
h2) Fondo de Fomento Municipal			0.0			0.0
h3) Fondo de Fiscalización y Recaudación			0.0			0.0
h4) Fondo de Compensación			0.0			0.0
h5) Fondo de Extracción de Hidrocarburos			0.0			0.0
h6) Impuesto Especial Sobre Producción y Servicios			0.0			0.0
h7) 0.136% de la Recaudación Federal Participable			0.0			0.0
h8) 3.17% Sobre Extracción de Petróleo			0.0			0.0
h9) Gasolinas y Diésel			0.0			0.0
h10) Fondo del Impuesto Sobre la Renta			0.0			0.0
h11) Fondo de Estabilización de los Ingresos de las Entidades Federativas			0.0			0.0
I. Incentivos Derivados de la Colaboración Fiscal (I=i1+i2+i3+i4+i5)	0.0	0.0	0.0	0.0	0.0	0.0
i1) Tenencia o Uso de Vehículos			0.0			0.0
i2) Fondo de Compensación ISAN			0.0			0.0
i3) Impuesto Sobre Automóviles Nuevos			0.0			0.0
i4) Fondo de Compensación de Repecos-Intermedios			0.0			0.0
i5) Otros Incentivos Económicos			0.0			0.0
J. Transferencias	97,868.6	31,926.4	129,795.0	123,054.5	123,054.5	6,740.5
K. Convenios			0.0			0.0
k1) Otros Convenios y Subsidios			0.0			0.0
L. Otros Ingresos de Libre Disposición (L=l1+l2)	0.0	0.0	0.0	0.0	0.0	0.0
l1) Participaciones en Ingresos Locales			0.0			0.0
l2) Otros Ingresos de Libre Disposición			0.0			0.0
I. Total de Ingresos de Libre Disposición (I=A+B+C+D+E+F+G+H+I+J+K+L)	147,792.4	-2,293.6	145,498.8	129,702.0	129,702.0	15,796.8
Ingresos Excedentes de Ingresos de Libre Disposición			0.0			0.0
Transferencias Federales Etiquetadas			0.0			0.0
A. Aportaciones (A=a1+a2+a3+a4+a5+a6+a7+a8)	0.0	0.0	0.0	0.0	0.0	0.0
a1) Fondo de Aportaciones para la Nómina Educativa y Gasto Operativo			0.0			0.0
a2) Fondo de Aportaciones para los Servicios de Salud			0.0			0.0
a3) Fondo de Aportaciones para la Infraestructura Social			0.0			0.0
a4) Fondo de Aportaciones para el Fortalecimiento de los Municipios y de las Demarcaciones Territoriales del Distrito Federal			0.0			0.0
a5) Fondo de Aportaciones Múltiples			0.0			0.0
a6) Fondo de Aportaciones para la Educación Tecnológica y de Adultos			0.0			0.0
a7) Fondo de Aportaciones para la Seguridad Pública de los Estados y del Distrito Federal			0.0			0.0
a8) Fondo de Aportaciones para el Fortalecimiento de las Entidades Federativas			0.0			0.0
B. Convenios (B=b1+b2+b3+b4)	0.0	0.0	0.0	0.0	0.0	0.0
b1) Convenios de Protección Social en Salud			0.0			0.0
b2) Convenios de Descentralización			0.0			0.0
b3) Convenios de Reasignación			0.0			0.0
b4) Otros Convenios y Subsidios			0.0			0.0
C. Fondos Distintos de Aportaciones (C=c1+c2)	0.0	0.0	0.0	0.0	0.0	0.0
c1) Fondo para Entidades Federativas y Municipios Productores de Hidrocarburos			0.0			0.0
c2) Fondo Minero			0.0			0.0
D. Transferencias, Subsidios y Subvenciones, y Pensiones y Jubilaciones			0.0			0.0
E. Otras Transferencias Federales Etiquetadas			0.0			0.0
II. Total de Transferencias Federales Etiquetadas (II = A + B + C + D + E)	0.0	0.0	0.0	0.0	0.0	0.0
III. Ingresos Derivados de Financiamientos (III = A)	0.0	3,185.9	3,185.9	5,649.3	5,649.3	-2,463.4
A. Ingresos Derivados de Financiamientos		3,185.9	3,185.9	5,649.3	5,649.3	-2,463.4
IV. Total de Ingresos (IV = I + II + III)	147,792.4	892.3	148,684.7	135,351.3	135,351.3	13,333.4
Datos Informativos						
1. Ingresos Derivados de Financiamientos con Fuente de Pago de Ingresos de Libre Disposición			0.0			0.0
2. Ingresos Derivados de Financiamientos con Fuente de Pago de Transferencias Federales Etiquetadas			0.0			0.0
3. Ingresos Derivados de Financiamientos (3 = 1 + 2)	0.0	0.0	0.0	0.0	0.0	0.0

Universidad Politécnica del Valle de México Estado Analítico del Ejercicio del Presupuesto de Egresos Detallado Clasificación por Objeto del Gasto (Capítulo y Concepto) Del 1 de Enero al 31 de Diciembre de 2021 (Miles de Pesos)						
Concepto	Egresos					Subejercicio
	Aprobado	Ampliaciones/ (Reducciones)	Modificado	Devengado	Pagado	
I. Gasto No Etiquetado (I=A+B+C+D+E+F+G+H+I)	147,792.4	892.3	148,684.7	132,146.5	128,566.8	16,538.2
A. Servicios Personales (A=a1+a2+a3+a4+a5+a6+a7)	94,827.1	.0	94,827.1	93,142.0	93,120.1	1,685.1
a1) Remuneraciones al Personal de Carácter Permanente	57,334.3	-1,880.8	55,453.5	54,551.0	54,551.0	902.5
a2) Remuneraciones al Personal de Carácter Transitorio	1,456.5	-1,335.0	121.5	.0	.0	121.5
a3) Remuneraciones Adicionales y Especiales	18,608.6	3,058.3	21,666.9	21,616.3	21,594.4	50.6
a4) Seguridad Social	12,463.1	833.2	13,296.3	12,890.8	12,890.8	405.5
a5) Otras Prestaciones Sociales y Económicas	3,388.1	858.6	4,246.7	4,083.9	4,083.9	162.8
a6) Previsiones			.0			.0
a7) Pago de Estímulos a Servidores Públicos	1,576.5	-1,534.3	42.2	.0	.0	42.2
B. Materiales y Suministros (B=b1+b2+b3+b4+b5+b6+b7+b8+b9)	9,199.9	-2,576.0	6,623.9	6,343.8	6,343.7	280.1
b1) Materiales de Administración, Emisión de Documentos y Artículos Oficiales	2,043.6	496.9	2,540.5	2,506.0	2,506.0	34.5
b2) Alimentos y Utensilios	35.2	7.1	42.3	34.9	34.9	7.4
b3) Materias Primas y Materiales de Producción y Comercialización	343.4	-325.5	17.9	.1	.1	17.8
b4) Materiales y Artículos de Construcción y de Reparación	4,833.9	-3,410.6	1,423.3	1,325.6	1,325.6	97.7
b5) Productos Químicos, Farmacéuticos y de Laboratorio	122.3	-11.1	111.2	75.0	75.0	36.2
b6) Combustibles, Lubricantes y Aditivos	700.1	-103.8	596.3	584.4	584.3	11.9
b7) Vestuario, Blancos, Prendas de Protección y Artículos Deportivos	407.2	386.4	793.6	776.5	776.5	17.1
b8) Materiales y Suministros Para Seguridad	13.6	-13.6	.0	.0	.0	.0
b9) Herramientas, Refacciones y Accesorios Menores	700.6	398.2	1,098.8	1,041.3	1,041.3	57.5
C. Servicios Generales (C=c1+c2+c3+c4+c5+c6+c7+c8+c9)	25,111.2	717.5	25,828.7	25,828.7	23,061.8	.0
c1) Servicios Básicos	2,209.6	34.1	2,243.7	2,243.7	2,243.3	.0
c2) Servicios de Arrendamiento	62.0	-62.0	.0	.0	.0	.0
c3) Servicios Profesionales, Científicos, Técnicos y Otros Servicios	5,747.3	3,737.0	9,484.3	9,484.3	8,611.3	.0
c4) Servicios Financieros, Bancarios y Comerciales	1,234.3	267.5	1,501.8	1,501.8	1,124.3	.0
c5) Servicios de Instalación, Reparación, Mantenimiento y Conservación	12,688.8	-3,266.2	9,422.6	9,422.6	7,906.6	.0
c6) Servicios de Comunicación Social y Publicidad	97.1	75.0	172.1	172.1	172.1	.0
c7) Servicios de Traslado y Viáticos	816.0	-722.8	93.2	93.2	93.2	.0
c8) Servicios Oficiales	890.4	-889.4	1.0	1.0	1.0	.0
c9) Otros Servicios Generales	1,365.7	1,544.3	2,910.0	2,910.0	2,910.0	.0
D. Transferencias, Asignaciones, Subsidios y Otras Ayudas (D=d1+d2+d3+d4+d5+d6+d7+d8+d9)	3,628.9	.0	3,628.9	80.0	80.0	3,548.9
d1) Transferencias Internas y Asignaciones al Sector Público			.0			.0
d2) Transferencias al Resto del Sector Público			.0			.0
d3) Subsidios y Subvenciones			.0			.0
d4) Ayudas Sociales	3,628.9	0.0	3,628.9	80.0	80.0	3,548.9
d5) Pensiones y Jubilaciones			.0			.0
d6) Transferencias a Fideicomisos, Mandatos y Otros Análogos			.0			.0
d7) Transferencias a la Seguridad Social			.0			.0
d8) Donativos			.0			.0
d9) Transferencias al Exterior			.0			.0
E. Bienes Muebles, Inmuebles e Intangibles (E=e1+e2+e3+e4+e5+e6+e7+e8+e9)	15,025.3	-435.1	14,590.2	3,566.1	2,775.3	11,024.1
e1) Mobiliario y Equipo de Administración	4,125.7	-67.7	4,058.0	1,077.2	286.4	2,980.8
e2) Mobiliario y Equipo Educativo y Recreativo		280.1	280.1	280.1	280.1	.0
e3) Equipo e Instrumental Médico y de Laboratorio		960.4	960.4	905.4	905.4	55.0
e4) Vehículos y Equipo de Transporte	3,000.0	24.5	3,024.5	24.5	24.5	3,000.0
e5) Equipo de Defensa y Seguridad			.0			.0
e6) Maquinaria, Otros Equipos y Herramientas	6,699.6	-1,632.4	5,067.2	100.3	100.3	4,966.9
e7) Activos Biológicos			.0			.0
e8) Bienes Inmuebles			.0			.0
e9) Activos Intangibles	1,200.0		1,200.0	1,178.6	1,178.6	21.4
F. Inversión Pública (F=f1+f2+f3)	0.0	0.0	0.0	0.0	0.0	0.0
f1) Obra Pública en Bienes de Dominio Público			0.0			0.0
f2) Obra Pública en Bienes Propios			0.0			0.0
f3) Proyectos Productivos y Acciones de Fomento			0.0			0.0
G. Inversiones Financieras y Otras Provisiones (G=g1+g2+g3+g4+g5+g6+g7)	0.0	0.0	0.0	0.0	0.0	0.0
g1) Inversiones Para el Fomento de Actividades Productivas			0.0			0.0
g2) Acciones y Participaciones de Capital			0.0			0.0
g3) Compra de Títulos y Valores			0.0			0.0
g4) Concesión de Préstamos			0.0			0.0
g5) Inversiones en Fideicomisos, Mandatos y Otros Análogos			0.0			0.0
Fideicomiso de Desastres Naturales (Informativo)			0.0			0.0
g6) Otras Inversiones Financieras			0.0			0.0
g7) Provisiones para Contingencias y Otras Erogaciones Especiales			0.0			0.0
H. Participaciones y Aportaciones (H=h1+h2+h3)	0.0	0.0	0.0	0.0	0.0	0.0
h1) Participaciones			0.0			0.0
h2) Aportaciones			0.0			0.0
h3) Convenios			0.0			0.0
I. Deuda Pública (I=i1+i2+i3+i4+i5+i6+i7)	0.0	3,185.9	3,185.9	3,185.9	3,185.9	0.0
i1) Amortización de la Deuda Pública			0.0			0.0
i2) Intereses de la Deuda Pública			0.0			0.0
i3) Comisiones de la Deuda Pública			0.0			0.0
i4) Gastos de la Deuda Pública			0.0			0.0
i5) Costo por Coberturas			0.0			0.0
i6) Apoyos Financieros			0.0			0.0
i7) Adeudos de Ejercicios Fiscales Anteriores (ADEFAS)		3,185.9	3,185.9	3,185.9	3,185.9	0.0

CUENTA PÚBLICA DEL GOBIERNO, ORGANISMOS AUXILIARES Y AUTÓNOMOS DEL ESTADO DE MÉXICO 2021

Concepto	Egresos					Subejercicio
	Aprobado	Ampliaciones/ (Reducciones)	Modificado	Devengado	Pagado	
II. Gasto Etiquetado (II=A+B+C+D+E+F+G+H+I)	0.0	0.0	0.0	0.0	0.0	0.0
A. Servicios Personales (A=a1+a2+a3+a4+a5+a6+a7)	0.0	0.0	0.0	0.0	0.0	0.0
a1) Remuneraciones al Personal de Carácter Permanente			0.0	0.0		0.0
a2) Remuneraciones al Personal de Carácter Transitorio			0.0	0.0		0.0
a3) Remuneraciones Adicionales y Especiales			0.0	0.0		0.0
a4) Seguridad Social			0.0	0.0		0.0
a5) Otras Prestaciones Sociales y Económicas			0.0	0.0		0.0
a6) Previsiones			0.0	0.0		0.0
a7) Pago de Estímulos a Servidores Públicos			0.0	0.0		0.0
B. Materiales y Suministros (B=b1+b2+b3+b4+b5+b6+b7+b8+b9)	0.0	0.0	0.0	0.0	0.0	0.0
b1) Materiales de Administración, Emisión de Documentos y Artículos Oficiales			0.0	0.0		0.0
b2) Alimentos y Utensilios			0.0	0.0		0.0
b3) Materias Primas y Materiales de Producción y Comercialización			0.0	0.0		0.0
b4) Materiales y Artículos de Construcción y de Reparación			0.0	0.0		0.0
b5) Productos Químicos, Farmacéuticos y de Laboratorio			0.0	0.0		0.0
b6) Combustibles, Lubricantes y Aditivos			0.0	0.0		0.0
b7) Vestuario, Blancos, Prendas de Protección y Artículos Deportivos			0.0	0.0		0.0
b8) Materiales y Suministros Para Seguridad			0.0	0.0		0.0
b9) Herramientas, Refacciones y Accesorios Menores			0.0	0.0		0.0
C. Servicios Generales (C=c1+c2+c3+c4+c5+c6+c7+c8+c9)	0.0	0.0	0.0	0.0	0.0	0.0
c1) Servicios Básicos			0.0	0.0		0.0
c2) Servicios de Arrendamiento			0.0	0.0		0.0
c3) Servicios Profesionales, Científicos, Técnicos y Otros Servicios			0.0	0.0		0.0
c4) Servicios Financieros, Bancarios y Comerciales			0.0	0.0		0.0
c5) Servicios de Instalación, Reparación, Mantenimiento y Conservación			0.0	0.0		0.0
c6) Servicios de Comunicación Social y Publicidad			0.0	0.0		0.0
c7) Servicios de Traslado y Viáticos			0.0	0.0		0.0
c8) Servicios Oficiales			0.0	0.0		0.0
c9) Otros Servicios Generales			0.0	0.0		0.0
D. Transferencias, Asignaciones, Subsidios y Otras Ayudas (D=d1+d2+d3+d4+d5+d6+d7+d8+d9)	0.0	0.0	0.0	0.0	0.0	0.0
d1) Transferencias Internas y Asignaciones al Sector Público			0.0	0.0		0.0
d2) Transferencias al Resto del Sector Público			0.0	0.0		0.0
d3) Subsidios y Subvenciones			0.0	0.0		0.0
d4) Ayudas Sociales			0.0	0.0		0.0
d5) Pensiones y Jubilaciones			0.0	0.0		0.0
d6) Transferencias a Fideicomisos, Mandatos y Otros Análogos			0.0	0.0		0.0
d7) Transferencias a la Seguridad Social			0.0	0.0		0.0
d8) Donativos			0.0	0.0		0.0
d9) Transferencias al Exterior			0.0	0.0		0.0
E. Bienes Muebles, Inmuebles e Intangibles (E=e1+e2+e3+e4+e5+e6+e7+e8+e9)	0.0	0.0	0.0	0.0	0.0	0.0
e1) Mobiliario y Equipo de Administración			0.0	0.0		0.0
e2) Mobiliario y Equipo Educativo y Recreativo			0.0	0.0		0.0
e3) Equipo e Instrumental Médico y de Laboratorio			0.0	0.0		0.0
e4) Vehículos y Equipo de Transporte			0.0	0.0		0.0
e5) Equipo de Defensa y Seguridad			0.0	0.0		0.0
e6) Maquinaria, Otros Equipos y Herramientas			0.0	0.0		0.0
e7) Activos Biológicos			0.0	0.0		0.0
e8) Bienes Inmuebles			0.0	0.0		0.0
e9) Activos Intangibles			0.0	0.0		0.0
F. Inversión Pública (F=f1+f2+f3)	0.0	0.0	0.0	0.0	0.0	0.0
f1) Obra Pública en Bienes de Dominio Público			0.0	0.0		0.0
f2) Obra Pública en Bienes Propios			0.0	0.0		0.0
f3) Proyectos Productivos y Acciones de Fomento			0.0	0.0		0.0
G. Inversiones Financieras y Otras Provisiones (G=g1+g2+g3+g4+g5+g6+g7)	0.0	0.0	0.0	0.0	0.0	0.0
g1) Inversiones Para el Fomento de Actividades Productivas			0.0	0.0		0.0
g2) Acciones y Participaciones de Capital			0.0	0.0		0.0
g3) Compra de Títulos y Valores			0.0	0.0		0.0
g4) Concesión de Préstamos			0.0	0.0		0.0
g5) Inversiones en Fideicomisos, Mandatos y Otros Análogos			0.0	0.0		0.0
Fideicomiso de Desastres Naturales (Informativo)			0.0	0.0		0.0
g6) Otras Inversiones Financieras			0.0	0.0		0.0
g7) Provisiones para Contingencias y Otras Erogaciones Especiales			0.0	0.0		0.0
H. Participaciones y Aportaciones (H=h1+h2+h3)	0.0	0.0	0.0	0.0	0.0	0.0
h1) Participaciones			0.0	0.0		0.0
h2) Aportaciones			0.0	0.0		0.0
h3) Convenios			0.0	0.0		0.0
I. Deuda Pública (I=i1+i2+i3+i4+i5+i6+i7)	0.0	0.0	0.0	0.0	0.0	0.0
i1) Amortización de la Deuda Pública			0.0	0.0		0.0
i2) Intereses de la Deuda Pública			0.0	0.0		0.0
i3) Comisiones de la Deuda Pública			0.0	0.0		0.0
i4) Gastos de la Deuda Pública			0.0	0.0		0.0
i5) Costo por Coberturas			0.0	0.0		0.0
i6) Apoyos Financieros			0.0	0.0		0.0
i7) Adeudos de Ejercicios Fiscales Anteriores (ADEFAS)			0.0	0.0		0.0
III. Total de Egresos (III = I + II)	147,792.4	892.3	148,684.7	132,146.5	128,566.8	16,538.2

U P V M

Universidad Politécnica del Valle de México Estado Analítico del Ejercicio del Presupuesto de Egresos Detallado Clasificación Administrativa Del 1 de Enero al 31 de Diciembre de 2021 (Miles de Pesos)						
Concepto (c)	Egresos					Subejercicio
	Aprobado	Ampliaciones/ (Reducciones)	Modificado	Devengado	Pagado	
I. Gasto No Etiquetado (I= A+B+ C+D+E+ F+ G+H)	147,792.4	892.3	148,684.7	132,146.5	128,566.8	16,538.2
210270000 Universidad Politécnica del Valle de México	147,792.4	892.3	148,684.7	132,146.5	128,566.8	16,538.2
II. Gasto Etiquetado (II= A+ B+ C+ D+ E+ F+ G+H)	0.0	0.0	0.0	0.0	0.0	0.0
III. Total de Egresos (III = I + II)	147,792.4	892.3	148,684.7	132,146.5	128,566.8	16,538.2

Universidad Politécnica del Valle de México Estado Analítico del Ejercicio del Presupuesto de Egresos Detallado Clasificación Funcional (Finalidad y Función) Del 1 de Enero al 31 de Diciembre de 2021 (Miles de Pesos)						
Concepto (c)	Egresos					Subejercicio (e)
	Aprobado (d)	Ampliaciones/ (Reducciones)	Modificado	Devengado	Pagado	
I. Gasto No Etiquetado (I=A+B+C+D)	147,792.4	892.3	148,684.7	132,146.5	128,566.8	16,538.2
A. Gobierno (A=a1+a2+a3+a4+a5+a6+a7+a8)	1,990.1	-179.8	1,810.3	1,724.4	1,046.8	85.9
a1) Legislación			0.0			0.0
a2) Justicia			0.0			0.0
a3) Coordinación de la Política de Gobierno	1,990.1	-179.8	1,810.3	1,724.4	1,046.8	85.9
a4) Relaciones Exteriores			0.0			0.0
a5) Asuntos Financieros y Hacendarios			0.0			0.0
a6) Seguridad Nacional			0.0			0.0
a7) Asuntos de Orden Público y de Seguridad Interior			0.0			0.0
a8) Otros Servicios Generales			0.0			0.0
B. Desarrollo Social (B=b1+b2+b3+b4+b5+b6+b7)	145,802.3	-2,113.8	143,688.5	127,236.2	124,334.1	16,452.3
b1) Protección Ambiental			0.0			0.0
b2) Vivienda y Servicios a la Comunidad			0.0			0.0
b3) Salud			0.0			0.0
b4) Recreación, Cultura y Otras Manifestaciones Sociales			0.0			0.0
b5) Educación	145,802.3	-2,113.8	143,688.5	127,236.2	124,334.1	16,452.3
b6) Protección Social			0.0			0.0
b7) Otros Asuntos Sociales			0.0			0.0
C. Desarrollo Económico (C=c1+c2+c3+c4+c5+c6+c7+c8+c9)	0.0	0.0	0.0	0.0	0.0	0.0
c1) Asuntos Económicos, Comerciales y Laborales en General			0.0			0.0
c2) Agropecuaria, Silvicultura, Pesca y Caza			0.0			0.0
c3) Combustibles y Energía			0.0			0.0
c4) Minería, Manufacturas y Construcción			0.0			0.0
c5) Transporte			0.0			0.0
c6) Comunicaciones			0.0			0.0
c7) Turismo			0.0			0.0
c8) Ciencia, Tecnología e Innovación			0.0			0.0
c9) Otras Industrias y Otros Asuntos Económicos			0.0			0.0
D. Otras No Clasificadas en Funciones Anteriores (D=d1+d2+d3+d4)	0.0	3,185.9	3,185.9	3,185.9	3,185.9	0.0
d1) Transacciones de la Deuda Pública / Costo Financiero de la Deuda			0.0			0.0
d2) Transferencias, Participaciones y Aportaciones Entre Diferentes Niveles y Órdenes de Gobierno			0.0			0.0
d3) Saneamiento del Sistema Financiero			0.0			0.0
d4) Adeudos de Ejercicios Fiscales Anteriores		3,185.9	3,185.9	3,185.9	3,185.9	0.0
II. Gasto Etiquetado (II=A+B+C+D)	0.0	0.0	0.0	0.0	0.0	0.0
A. Gobierno (A=a1+a2+a3+a4+a5+a6+a7+a8)	0.0	0.0	0.0	0.0	0.0	0.0
a1) Legislación			0.0			0.0
a2) Justicia			0.0			0.0
a3) Coordinación de la Política de Gobierno			0.0			0.0
a4) Relaciones Exteriores			0.0			0.0
a5) Asuntos Financieros y Hacendarios			0.0			0.0
a6) Seguridad Nacional			0.0			0.0
a7) Asuntos de Orden Público y de Seguridad Interior			0.0			0.0
a8) Otros Servicios Generales			0.0			0.0
B. Desarrollo Social (B=b1+b2+b3+b4+b5+b6+b7)	0.0	0.0	0.0	0.0	0.0	0.0
b1) Protección Ambiental			0.0			0.0
b2) Vivienda y Servicios a la Comunidad			0.0			0.0
b3) Salud			0.0			0.0
b4) Recreación, Cultura y Otras Manifestaciones Sociales			0.0			0.0
b5) Educación			0.0			0.0
b6) Protección Social			0.0			0.0
b7) Otros Asuntos Sociales			0.0			0.0
C. Desarrollo Económico (C=c1+c2+c3+c4+c5+c6+c7+c8+c9)	0.0	0.0	0.0	0.0	0.0	0.0
c1) Asuntos Económicos, Comerciales y Laborales en General			0.0			0.0
c2) Agropecuaria, Silvicultura, Pesca y Caza			0.0			0.0
c3) Combustibles y Energía			0.0			0.0
c4) Minería, Manufacturas y Construcción			0.0			0.0
c5) Transporte			0.0			0.0
c6) Comunicaciones			0.0			0.0
c7) Turismo			0.0			0.0
c8) Ciencia, Tecnología e Innovación			0.0			0.0
c9) Otras Industrias y Otros Asuntos Económicos			0.0			0.0
D. Otras No Clasificadas en Funciones Anteriores (D=d1+d2+d3+d4)	0.0	0.0	0.0	0.0	0.0	0.0
d1) Transacciones de la Deuda Pública / Costo Financiero de la Deuda			0.0			0.0
d2) Transferencias, Participaciones y Aportaciones Entre Diferentes Niveles y Órdenes de Gobierno			0.0			0.0
d3) Saneamiento del Sistema Financiero			0.0			0.0
d4) Adeudos de Ejercicios Fiscales Anteriores			0.0			0.0
III. Total de Egresos (III = I + II)	147,792.4	892.3	148,684.7	132,146.5	128,566.8	16,538.2

Universidad Politécnica del Valle de México Estado Analítico del Ejercicio del Presupuesto de Egresos Detallado Clasificación de Servicios Personales por Categoría Del 1 de Enero al 31 de Diciembre de 2021 (Miles de Pesos)						
Concepto (c)	Egresos					Subejercicio
	Aprobado	Ampliaciones/ (Reducciones)	Modificado	Devengado	Pagado	
I. Gasto No Etiquetado (I=A+B+C+D+E+F)	94,827.1	0.0	94,827.1	93,142.0	93,120.1	1,685.1
A. Personal Administrativo y de Servicio Público	94,827.1	0.0	94,827.1	93,142.0	93,120.1	1,685.1
B. Magisterio			0.0			0.0
C. Servicios de Salud (C=c1+c2)	0.0	0.0	0.0	0.0	0.0	0.0
c1) Personal Administrativo			0.0			0.0
c2) Personal Médico, Paramédico y afín			0.0			0.0
D. Seguridad Pública			0.0			0.0
E. Gastos asociados a la implementación de nuevas leyes federales o reformas a las mismas (E = e1 + e2)	0.0	0.0	0.0	0.0	0.0	0.0
e1) Nombre del Programa o Ley 1			0.0			0.0
e2) Nombre del Programa o Ley 2			0.0			0.0
F. Sentencias laborales definitivas			0.0			0.0
II. Gasto Etiquetado (II=A+B+C+D+E+F)	0.0	0.0	0.0	0.0	0.0	0.0
A. Personal Administrativo y de Servicio Público			0.0			0.0
B. Magisterio			0.0			0.0
C. Servicios de Salud (C=c1+c2)	0.0	0.0	0.0	0.0	0.0	0.0
c1) Personal Administrativo			0.0			0.0
c2) Personal Médico, Paramédico y afín			0.0			0.0
D. Seguridad Pública			0.0			0.0
E. Gastos asociados a la implementación de nuevas leyes federales o reformas a las mismas (E = e1 + e2)	0.0	0.0	0.0	0.0	0.0	0.0
e1) Nombre del Programa o Ley 1			0.0			0.0
e2) Nombre del Programa o Ley 2			0.0			0.0
F. Sentencias laborales definitivas			0.0			0.0
III. Total del Gasto en Servicios Personales (III = I + II)	94,827.1	0.0	94,827.1	93,142.0	93,120.1	1,685.1

U P V M