

UNIVERSIDAD POLITÉCNICA

DEL VALLE DE TOLUCA

U P V T

C O N T E N I D O		PÁGINA
I.	INFORMACIÓN CONTABLE	
	ESTADO DE SITUACIÓN FINANCIERA	5
	ESTADO DE ACTIVIDADES	6
	ESTADO DE VARIACIÓN EN LA HACIENDA PÚBLICA	7
	ESTADO DE CAMBIOS EN LA SITUACIÓN FINANCIERA	8
	ESTADO DE FLUJOS DE EFECTIVO	9
	ESTADO ANALÍTICO DEL ACTIVO	10
	ESTADO ANALÍTICO DE LA DEUDA Y OTROS PASIVOS	11
	INFORME SOBRE PASIVOS CONTINGENTES	12
	NOTAS A LOS ESTADOS FINANCIEROS	13
II.	INFORMACIÓN PRESUPUESTARIA	29
III.	INFORMACIÓN PROGRAMÁTICA	47
IV.	ANEXOS ESTABLECIDOS EN DIFERENTES ORDENAMIENTOS	61
V.	FORMATOS PARA EL CUMPLIMIENTO DE LA LEY DE DISCIPLINA FINANCIERA DE LAS ENTIDADES FEDERATIVAS Y LOS MUNICIPIOS	65

CUENTA PÚBLICA DEL GOBIERNO, ORGANISMOS AUXILIARES Y AUTÓNOMOS DEL ESTADO DE MÉXICO 2021

Universidad Politécnica del Valle de Toluca
Estado de Situación Financiera
Al 31 de Diciembre de 2021 y 2020
(Miles de Pesos)

Concepto	Año		Concepto	Año	
	2021	2020		2021	2020
ACTIVO			PASIVO		
Activo Circulante			Pasivo Circulante		
Efectivo y Equivalentes	7,951.3	37,617.8	Cuentas por Pagar a Corto Plazo	3,404.3	12,008.7
Derechos a Recibir Efectivo o Equivalentes	16.8		Documentos por Pagar a Corto Plazo		
Derechos a Recibir Bienes o Servicios	.0	3,649.6	Porción a Corto Plazo de la Deuda Pública a Largo Plazo		
Inventarios	.0	151.1	Títulos y Valores a Corto Plazo		
Almacenes			Pasivos Diferidos a Corto Plazo		
Estimación por Pérdida o Deterioro de Activos Circulantes			Fondos y Bienes de Terceros en Garantía y/o Administración a Corto Plazo		
Otros Activos Circulantes			Provisiones a Corto Plazo		
			Otros Pasivos a Corto Plazo		
Total de Activos Circulantes	7,968.1	41,418.5	Total de Pasivos Circulantes	3,404.3	12,008.7
Activo No Circulante			Pasivo No Circulante		
Inversiones Financieras a Largo Plazo			Cuentas por Pagar a Largo Plazo		
Derechos a Recibir Efectivo o Equivalentes a Largo Plazo			Documentos por Pagar a Largo Plazo		
Bienes Inmuebles, Infraestructura y Construcciones en Proceso	134,464.8	138,616.0	Deuda Pública a Largo Plazo		
Bienes Muebles	94,185.4	73,780.7	Pasivos Diferidos a Largo Plazo		
Activos Intangibles			Fondos y Bienes de Terceros en Garantía y/o en Administración a Largo Plazo		
Depreciación, Deterioro y Amortización Acumulada de Bienes	-55,229.1	-38,129.5	Provisiones a Largo Plazo		
Activos Diferidos					
Estimación por Pérdida o Deterioro de Activos no Circulantes			Total de Pasivos No Circulantes	.0	.0
Otros Activos no Circulantes					
			Total del Pasivo	3,404.3	12,008.7
Total de Activos No Circulantes	173,421.1	174,267.2			
Total del Activo	181,389.2	215,685.7	HACIENDA PÚBLICA/ PATRIMONIO		
			Hacienda Pública/Patrimonio Contribuido	.0	.0
			Aportaciones		
			Donaciones de Capital		
			Actualización de la Hacienda Pública / Patrimonio		
			Hacienda Pública/Patrimonio Generado	177,984.9	203,677.0
			Resultados del Ejercicio (Ahorro / Desahorro)	-1,662.6	8,761.5
			Resultados de Ejercicios Anteriores	179,646.7	194,914.7
			Revalúos	.8	.8
			Reservas		
			Rectificaciones de Resultados de Ejercicios Anteriores		
			Exceso o Insuficiencia en la Actualización de la Hacienda Pública/Patrimonio	.0	.0
			Resultado por Posición Monetaria		
			Resultado por Tenencia de Activos no Monetarios		
			Total Hacienda Pública/ Patrimonio	177,984.9	203,677.0
			Total del Pasivo y Hacienda Pública / Patrimonio	181,389.2	215,685.7

UPVT

Universidad Politécnica del Valle de Toluca
Estado de Actividades
Del 1 de Enero al 31 de Diciembre de 2021 y 2020
(Miles de Pesos)

Concepto	2021	2020
INGRESOS Y OTROS BENEFICIOS		
Ingresos de la Gestión	134.3	.0
Impuestos		
Cuotas y Aportaciones de Seguridad Social		
Contribuciones de Mejoras		
Derechos		
Productos	134.3	
Aprovechamientos		
Ingresos por Venta de Bienes y Prestación de Servicios		
Participaciones, Aportaciones, Convenios Incentivos Derivados de la Colaboración Fiscal, Fondos Distintos de Aportaciones, Transferencias, Asignaciones, Subsidios y Subvenciones y Pensiones y Jubilaciones	111,081.9	104,545.5
Participaciones, Aportaciones, Convenios Incentivos Derivados de la Colaboración Fiscal y Fondos Distintos de Aportaciones	111,081.9	104,545.5
Transferencia, Asignaciones, Subsidios y Subvenciones y Pensiones y Jubilaciones		
Otros Ingresos y Beneficios	275.2	709.7
Ingresos Financieros		600.6
Incremento por Variación de Inventarios		
Disminución del Exceso de Estimaciones por Pérdida o Deterioro u Obsolescencia		
Disminución del Exceso de Provisiones		
Otros Ingresos y Beneficios Varios	275.2	109.1
Total de Ingresos y Otros Beneficios	111,491.4	105,255.2
GASTOS Y OTRAS PÉRDIDAS		
Gastos de Funcionamiento	95,454.4	89,927.0
Servicios Personales	62,570.6	59,340.8
Materiales y Suministros	11,810.0	11,569.9
Servicios Generales	21,073.8	19,016.3
Transferencia, Asignaciones, Subsidios y Otras Ayudas	91.9	17.5
Transferencias Internas y Asignaciones al Sector Público		
Transferencias al Resto del Sector Público		
Subsidios y Subvenciones		
Ayudas Sociales	91.9	17.5
Pensionamientos y Jubilaciones		
Transferencias a Fideicomisos, Mandatos y Contratos Análogos		
Transferencias a la Seguridad Social		
Donativos		
Transferencias al Exterior		
Participaciones y Aportaciones	.0	.0
Participaciones		
Aportaciones		
Convenios		
Intereses, Comisiones y Otros Gastos de la Deuda Pública	.0	.0
Intereses de la Deuda Pública		
Comisiones de la Deuda Pública		
Gastos de la Deuda Pública		
Costo por Coberturas		
Apoyos Financieros		
Otros Gastos y Pérdidas Extraordinarias	17,278.9	5,759.5
Estimaciones, Depreciaciones, Deterioros, Obsolescencia y Amortizaciones	17,099.5	4,446.5
Provisiones		
Disminución de Inventarios		
Aumento por Insuficiencia de Estimaciones por Pérdida o Deterioro y Obsolescencia		
Aumento por Insuficiencia de Provisiones		
Otros Gastos	179.4	1,313.0
Inversión Pública	328.8	789.7
Inversión Pública no Capitalizable	328.8	789.7
Total de Gastos y Otras Pérdidas	113,154.0	96,493.7
Resultados del Ejercicio (Ahorro/Desahorro)	-1,662.6	8,761.5

CUENTA PÚBLICA DEL GOBIERNO, ORGANISMOS AUXILIARES Y AUTÓNOMOS DEL ESTADO DE MÉXICO 2021

Universidad Politécnica del Valle de Toluca Estado de Variación en la Hacienda Pública Del 1 de Enero al 31 de Diciembre 2021 y 2020					
Concepto	Hacienda Pública / Patrimonio Contribuido	Hacienda Pública / Patrimonio Generado de Ejercicios Anteriores	Hacienda Pública / Patrimonio Generado del Ejercicio	Exceso o Insuficiencia en la Actualización de la Hacienda Pública / Patrimonio	Total
Hacienda Pública / Patrimonio Contribuido Neto de 2020	0.0				0.0
Aportaciones					0.0
Donaciones de Capital					0.0
Actualización de la Hacienda Pública/Patrimonio					0.0
Hacienda Pública / Patrimonio Generado Neto de 2020		194,915.5	8,761.5	0.0	203,677.0
Resultados del Ejercicio (Ahorro/Desahorro)			8,761.5		8,761.5
Resultados de Ejercicios Anteriores		194,914.7			194,914.7
Revalúos		0.8			0.8
Reservas					0.0
Rectificaciones de Resultados de Ejercicios Anteriores					0.0
Exceso o Insuficiencia en la Actualización de la Hacienda Pública / Patrimonio Neto de 2020				0.0	0.0
Resultado por Posición Monetaria					0.0
Resultado por Tenencia de Activos no Monetarios					0.0
Hacienda Pública / Patrimonio Neto Final de 2020	0.0	194,915.5	8,761.5	0.0	203,677.0
Cambios en la Hacienda Pública / Patrimonio Contribuido Neto de 2021	0.0				0.0
Aportaciones					0.0
Donaciones de Capital					0.0
Actualización de la Hacienda Pública/Patrimonio					0.0
Variaciones de la Hacienda Pública / Patrimonio Generado Neto de 2021		-15,268.0	-10,424.1		-25,692.1
Resultados del Ejercicio (Ahorro/Desahorro)			-1,662.6		-1,662.6
Resultados de Ejercicios Anteriores		-15,268.0	-8,761.5		-24,029.5
Revalúos					0.0
Reservas					0.0
Rectificaciones de Resultados de Ejercicios Anteriores					0.0
Cambios en el Exceso o Insuficiencia en la Actualización de la Hacienda Pública / Patrimonio Neto de 2021				0.0	0.0
Resultado por Posición Monetaria					0.0
Resultado por Tenencia de Activos no Monetarios					0.0
Hacienda Pública / Patrimonio Neto Final de 2021	0.0	179,647.5	-1,662.6	0.0	177,984.9

UPVT

Universidad Politécnica del Valle de Toluca
Estado de Cambios en la Situación Financiera
Del 1 de Enero al 31 de Diciembre de 2021
(Miles de pesos)

Concepto	Origen	Aplicación
ACTIVO	54,718.0	20,421.5
Activo Circulante	33,467.2	16.8
Efectivo y Equivalentes	29,666.5	
Derechos a Recibir Efectivo o Equivalentes		16.8
Derechos a Recibir Bienes o Servicios	3,649.6	
Inventarios	151.1	
Almacenes		
Estimación por Pérdida o Deterioro de Activos Circulantes		
Otros Activos Circulantes		
Activo No circulante	21,250.8	20,404.7
Inversiones Financieras a Largo Plazo		
Derechos a Recibir Efectivo o Equivalentes a Largo Plazo		
Bienes Inmuebles, Infraestructura y Construcciones en Proceso	4,151.2	
Bienes Muebles		20,404.7
Activos Intangibles		
Depreciación, Deterioro y Amortización Acumulada de Bienes	17,099.6	
Activos Diferidos		
Estimación por Pérdida o Deterioro de Activos no Circulantes		
Otros Activos no Circulantes		
PASIVO	.0	8,604.4
Pasivo Circulante	.0	8,604.4
Cuentas por Pagar a Corto Plazo		8,604.4
Documentos por Pagar a Corto Plazo		
Porción a Corto Plazo de la Deuda Pública a Largo Plazo		
Títulos y Valores a Corto Plazo		
Pasivos Diferidos a Corto Plazo		
Fondos y Bienes de Terceros en Garantía y/o Administración a Corto Plazo		
Provisiones a Corto Plazo		
Otros Pasivos a Corto Plazo		
Pasivo No Circulante	.0	.0
Cuentas por Pagar a Largo Plazo		
Documentos por Pagar a Largo Plazo		
Deuda Pública a Largo Plazo		
Pasivos Diferidos a Largo Plazo		
Fondos y Bienes de Terceros en Garantía y/o en Administración a Largo Plazo		
Provisiones a Largo Plazo		
HACIENDA PÚBLICA/PATRIMONIO	.0	25,692.1
Hacienda Pública/Patrimonio Contribuido	.0	.0
Aportaciones		
Donaciones de Capital		
Actualización de la Hacienda Pública/Patrimonio		
Hacienda Pública/Patrimonio Generado	.0	25,692.1
Resultados del Ejercicio (Ahorro/Desahorro)		10,424.1
Resultados de Ejercicios Anteriores		15,268.0
Revalúos		
Reservas		
Rectificaciones de Resultados de Ejercicios Anteriores		
Exceso o insuficiencia en la Actualización de la Hacienda Pública/Patrimonio	.0	.0
Resultado por Posición Monetaria		
Resultado por Tenencia de Activos no Monetarios		

Universidad Politécnica del Valle de Toluca
Estado de Flujos de Efectivo
Del 1 de Enero al 31 de Diciembre de 2021 y 2020
(Miles de Pesos)

Concepto	2021	2020
Flujos de Efectivo de las Actividades de Operación		
Origen	111,491.4	105,255.2
Impuestos		
Cuotas y Aportaciones de Seguridad Social		
Contribuciones de Mejoras		
Derechos		
Productos	134.3	600.6
Aprovechamientos		
Ingresos por Venta de Bienes y Prestación de Servicios		
Participaciones, Aportaciones, Convenios, Incentivos de la Colaboración Fiscal y Fondos Distintos de		
Transferencias, Asignaciones, Subsidios y Subvenciones, y Pensiones y Jubilaciones	111,081.9	104,545.5
Otros Orígenes de Operación	275.2	109.1
Aplicación	113,154.0	96,493.7
Servicios Personales	62,570.6	59,340.8
Materiales y Suministros	11,810.0	11,569.9
Servicios Generales	21,073.8	19,016.3
Transferencias Internas y Asignaciones al Sector Público		
Transferencias al Resto del Sector Público		
Subsidios y Subvenciones		
Ayudas Sociales	91.9	17.5
Pensionamientos y Jubilaciones		
Transferencias a Fideicomisos, Mandatos y Contratos Análogos		
Transferencias a la Seguridad Social		
Donativos		
Transferencias al Exterior		
Participaciones		
Aportaciones		
Convenios		
Otras Aplicaciones de Operación	17,607.7	6,549.2
Flujos Netos de Efectivo por Actividades de Operación	-1,662.6	8,761.5
Flujos de Efectivo de las Actividades de Inversión		
Origen	25,051.5	5,158.8
Bienes Inmuebles, Infraestructura y Construcciones en Proceso	4,151.2	
Bienes Muebles	17,099.6	4,446.4
Otros Orígenes de Inversión	3,800.7	712.4
Aplicación	20,421.5	2,015.7
Bienes Inmuebles, Infraestructura y Construcciones en Proceso		
Bienes Muebles	20,404.7	2,015.7
Otras Aplicaciones de Inversión	16.8	
Flujos Netos de Efectivo por Actividades de Inversión	4,630.0	3,143.1
Flujo de Efectivo de las Actividades de Financiamiento		
Origen	.0	.0
Endeudamiento Neto		
Interno		
Externo		
Otros Orígenes de Financiamiento		
Aplicación	32,633.9	30,375.6
Servicios de la Deuda		
Interno		
Externo		
Otras Aplicaciones de Financiamiento	32,633.9	30,375.6
Flujos Netos de Efectivo por Actividades de Financiamiento	-32,633.9	-30,375.6
Incremento/Disminución Neta en el Efectivo y Equivalentes al Efectivo	-29,666.5	-18,471.0
Efectivo y Equivalentes al Efectivo al Inicio del Ejercicio	37,617.8	56,088.8
Efectivo y Equivalentes al Efectivo al Final del Ejercicio	7,951.3	37,617.8

Universidad Politécnica del Valle de Toluca
Estado Analítico del Activo
Del 1 de Enero al 31 de Diciembre de 2021
(Miles de Pesos)

Concepto	Saldo Inicial	Cargos del Período	Abonos del Período	Saldo Final	Variación del Período
	1	2	3	4 =(1+2-3)	(4-1)
ACTIVO	215,685.7	275,763.9	310,060.4	181,389.2	-34,296.5
Activo Circulante	41,418.5	220,935.7	254,386.1	7,968.1	-33,450.4
Efectivo y Equivalentes	37,617.8	211,108.3	240,774.8	7,951.3	-29,666.5
Derechos a Recibir Efectivo o Equivalentes		209.6	192.8	16.8	16.8
Derechos a Recibir Bienes o Servicios	3,649.6	.0	3,649.6	.0	-3,649.6
Inventarios	151.1	9,617.8	9,768.9	.0	-151.1
Almacenes				.0	.0
Estimación por Pérdida o Deterioro de Activos Circulantes				.0	.0
Otros Activos Circulantes				.0	.0
Activo No Circulante	174,267.2	54,828.2	55,674.3	173,421.1	-846.1
Inversiones Financieras a Largo Plazo				.0	.0
Derechos a Recibir Efectivo o Equivalentes a Largo Plazo				.0	.0
Bienes Inmuebles, Infraestructura y Construcciones en Proceso	138,616.0	34,423.5	38,574.7	134,464.8	-4,151.2
Bienes Muebles	73,780.7	20,404.7	.0	94,185.4	20,404.7
Activos Intangibles				.0	.0
Depreciación, Deterioro y Amortización Acumulada de Bienes	-38,129.5		17,099.6	-55,229.1	-17,099.6
Activos Diferidos				.0	.0
Estimación por Pérdida o Deterioro de Activos no Circulantes				.0	.0
Otros Activos no Circulantes				.0	.0

UPVT

Universidad Politécnica del Valle de Toluca
Estado Analítico de la Deuda y Otros Pasivos
Del 1 de Enero al 31 de Diciembre de 2021
(Miles de Pesos)

Denominación de las Deudas	Moneda de Contratación	Institución o País Acreedor	Saldo Inicial del Período	Saldo Final del Período
DEUDA PÚBLICA				
Corto Plazo				
Deuda Interna			.0	.0
Instituciones de Crédito				
Títulos y Valores				
Arrendamientos Financieros				
Deuda Externa			.0	.0
Organismos Financieros Internacionales				
Deuda Bilateral				
Títulos y Valores				
Arrendamientos Financieros				
Subtotal a Corto Plazo			.0	.0
Largo Plazo				
Deuda Interna			.0	.0
Instituciones de Crédito				
Títulos y Valores				
Arrendamientos Financieros				
Deuda Externa			.0	.0
Organismos Financieros Internacionales				
Deuda Bilateral				
Títulos y Valores				
Arrendamientos Financieros				
Subtotal a Largo Plazo			.0	.0
Otros Pasivos				
Total de Deuda y Otros Pasivos			12,008.7	3,404.3

INFORME SOBRE PASIVOS CONTINGENTES

En cumplimiento de lo dispuesto por los artículos 46, fracción I, inciso d y 52 de la Ley General de Contabilidad Gubernamental en relación al Informe Sobre Pasivos Contingentes, se menciona que la Universidad Politécnica del Valle de Toluca (UPVT), al 31 de diciembre de 2021, tienen 12 expedientes laborales en proceso; 7 con instrucción, 4 con dictamen y 1 en aplazamiento con un valor estimado de 3 millones 230.5 miles de pesos, de acuerdo con el siguiente desglose:

vo	Autoridad	Expediente	Costo
1	Tribunal Estatal de Conciliación y Arbitraje	Exp. 184/2018 Tomás Salazar Alemán	(Valor estimado del juicio a la fecha) 358.2 miles de pesos
2	Tribunal Estatal de Conciliación y Arbitraje	Exp. 661/2018 Diego Gorostieta Solórzano	(Valor estimado del juicio a la fecha) 358,4 miles de pesos
3	Tribunal Estatal de Conciliación y Arbitraje	Exp. 750/2019 Diego Gorostieta Solórzano	(Valor estimado del juicio a la fecha) 192.9 miles de pesos
4	Tribunal Estatal de Conciliación y Arbitraje	Exp. 491/2021 Diego Gorostieta Solórzano	(Valor estimado del juicio a la fecha) 149.3 miles de pesos
5	Tribunal Estatal de Conciliación y Arbitraje	Exp. 439/2018 Dulce Carolina Hernández Salgado	(Valor estimado del juicio a la fecha) 179.0 miles de pesos
6	Tribunal Estatal de Conciliación y Arbitraje	Exp. 1861/2018 Dulce Carolina Hernández Salgado	(Valor estimado del juicio a la fecha) 69.3 miles de pesos
7	Tribunal Estatal de Conciliación y Arbitraje	Exp. 2348/2019 Dulce Carolina Hernández Salgado	(Valor estimado del juicio a la fecha) 154.1 miles de pesos
8	Tribunal Estatal de Conciliación y Arbitraje	Exp. 262/2020 Rosaisela González Salazar	(Valor estimado del juicio a la fecha) 384.3 miles de pesos
9	Tribunal Estatal de Conciliación y Arbitraje	Exp. 270/2020 Gildardo Morales Reza	(Valor estimado del juicio a la fecha) 468.5 miles de pesos
10	Tribunal Estatal de Conciliación y Arbitraje	Exp. 291/2020 Genaro López Gamboa	(Valor estimado del juicio a la fecha) 505.1 miles de pesos
11	Tribunal Estatal de Conciliación y Arbitraje	Exp. 598/2020 José Luis Díaz Salazar	(Valor estimado del juicio a la fecha) 144.9 miles de pesos
12	Tribunal Estatal de Conciliación y Arbitraje	Exp. 747/2021 José Luis Díaz Salazar	(Valor estimado del juicio a la fecha) 266.5 miles de pesos

NOTAS A LOS ESTADOS FINANCIEROS

NOTAS DE DESGLOSE

1. ESTADO DE SITUACIÓN FINANCIERA

ACTIVO

Efectivo y Equivalentes

El saldo del rubro de Efectivo y Equivalentes incluye el efectivo y valores adquiridos con carácter temporal, disponibilidad inmediata e inversiones financieras, y son propiedad de la UPVT, así como se encuentran presentados, valuados y debidamente revelados en el estado de posición financiera al 31 de diciembre de 2021 y 2020 como sigue:

Institución Bancaria	Tipo de cta.	2021	2020
BANCOS			
BBVA			
BBVA 174 Ingresos Propios	Cheques	1,653.1	21,961.9
BBVA 551 Gasto Corriente	Cheques	1,174.5	6,467.3
BBVA 587 Laboratorio y Talleres 2	Cheques	917.4	917.4
BBVA 227 FADOES	Cheques	857.0	857.0
BBVA 227 Promep 2014	Cheques	835.6	846.3
BBVA 825 Biblioteca	Cheques	675.8	1,849.8
BBVA 397 Unidad de Docencia 2	Cheques	592.2	592.2
BBVA 735 PRODEP 2015	Cheques	420.0	420.0
BBVA 578 PRODEP 2016	Cheques	321.1	321.1
BBVA 595 Almacén	Cheques	229.0	229.0
BBVA 113 PADES 2014	Cheques	84.1	86.3
BBVA 312 Usos Múltiples	Cheques	41.7	41.7
BBVA 195 Unidad de Docencia	Cheques	18.6	18.6
BBVA 213 Planta Tratadora de Agua	Cheques	17.3	17.3
BANCA MIFEL			
MIFEL 247 Estacionamiento	Cheques	0.1	202.5
MIFEL 271 Estacionamiento	Cheques	0.0	134.2
MIFEL 913 Subsidio Estatal 2020	Cheques	0.0	2,009.1

U P V T

MIFEL 263 Subsidio Federal	Cheques	0.0	0.2
MIFEL 921 Subsidio Federal 2020	Cheques	0.0	435.9
BANCO AZTECA			
Banco Azteca 528 FICYDT COMECYT	Cheques	92.0	0.0
Banco Azteca 715 SUB ESTATAL 2021	Cheques	18.9	0.0
Banco Azteca 546 SUB FEDERAL 2021	Cheques	2.1	0.0
Banco Azteca 344 Ingresos propios	Cheques	0.8	58.8
Banco Azteca 991 PROFEEXCE	Cheques	0.0	151.2
	SUMAS	7,951.3	37,617.8

DERECHOS A RECIBIR EFECTIVO Y EQUIVALENTES Y BIENES O SERVICIOS A RECIBIR

El saldo de Derecho a Recibir Efectivo o equivalente se integra al 31 de diciembre de 2021 y 2020, como sigue:

CONCEPTO	2021	2020
Deudores Diversos por Cobrar a Corto Plazo		
Servidores Públicos – Saúl González San Juan	16.8	0.0
SUMAS	16.8	0.0

El rubro Derechos a Recibir Bienes o Servicios se Integra al 31 de diciembre de 2021 y 2020, como sigue:

CONCEPTO	2021	2020
Anticipo a Contratistas		
CONINGAR CONSTRUCCIONES, S.A. DE C.V.	0.0	2,993.0
CABCA INGENIERÍA Y SERVICIOS S.A. DE C.V.	0.0	444.7
VH CONSTRUCCIONES Y ASESORÍA EN INGENIERÍA, S.A. DE C.V.	0.0	123.9
VH CONSTRUCCIONES Y ASESORÍA EN INGENIERÍA, S.A. DE C.V.	0.0	88.0
SUMAS	0.0	3,649.6

El saldo del rubro Bienes en Tránsito se Integra al 31 de diciembre de 2021 y 2020, como sigue:

CONCEPTO	2021	2020
Bienes en Tránsito (Tabletas y Laptop CSITech)	0.0	151.1
SUMAS	0.0	151.1

BIENES MUEBLES, INMUEBLES E INTANGIBLES

El rubro Bienes Inmuebles, Infraestructura y Construcciones en Proceso, se integra al 31 de diciembre de 2021 como sigue:

CONCEPTO	INVERSIÓN	DEPRECIACIÓN	NETO
BIENES INMUEBLES			
Edificios No Habitacionales	114,721.5	15,333.4	99,388.1
Terrenos	6,977.7	0.0	6,977.7
SUBTOTAL	121,699.2	15,333.4	106,365.8
CONSTRUCCION EN PROCESO			
Constructora Hernández y Molina SA de CV	7,128.5	0.0	7,128.5
Constructora Grupo DEIK S.A. de C.V.	5,313.3	0.0	5,313.3
CABCA Ingeniería y Servicios, S.A. de C.V.	323.8	0.0	323.8
Grupo Trébol Edificaciones Integrales S.A. de C.V.	0.0	0.0	0.0
Constructora SADI, S.A. DE C.V.	0.0	0.0	0.0
SUBTOTAL	12,765.6	0.0	12,765.6
TOTAL	134,464.8	15,333.4	119,131.4

El saldo del rubro Bienes Muebles, se integra al 31 de diciembre de 2021 como sigue:

CONCEPTO	INVERSION	DEPRECIACION	NETO
Mobiliario y Equipo de Administración	67,499.3	29,382.6	38,116.7
Equipo e Instrumental Médico y de Laboratorio	14,142.3	2,223.9	11,918.4

CUENTA PÚBLICA DEL GOBIERNO, ORGANISMOS AUXILIARES Y AUTÓNOMOS DEL ESTADO DE MÉXICO 2021

Vehículos y Equipo de Transporte	3,478.4	2,831.1	647.3
Maquinaria, Otros Equipos y Herramientas	9,065.4	5,458.1	3,607.3
SUMAS	94,185.4	39,895.7	54,289.7

DEPRECIACIONES ACUMULADAS

La depreciación acumulada presenta la parte estimada de la capacidad de los activos que se han consumido durante el periodo, su fin es de índole informativo.

El registro contable de la depreciación tiene por objeto reconocer la pérdida de valor de un activo que puede originarse por obsolescencia, desgaste o deterioro ordinario, defectos de fabricación, falta de uso, insuficiencia, entre otros.

U P V T

El Rubro de Depreciaciones Acumuladas se integra como sigue:

CONCEPTO	2021	2020
Depreciación acumulada de Bienes Inmuebles	15,333.4	13,136.3
Depreciación acumulada de Bienes Muebles	39,895.7	24,993.2
SUMAS	55,229.1	38,129.5

PASIVO

CUENTAS POR PAGAR A CORTO PLAZO

El saldo del rubro Cuentas por Pagar Corto Plazo, se integra al 31 de diciembre de 2021 y 2020, como sigue:

CONCEPTO	2021	2020
PROVEEDORES POR PAGAR A CORTO PLAZO		
Acreeedores 2013	1,042.1	141.8
Por Obras Realizadas en 2013	0.0	2,166.7
Subtotal	1,042.1	2,308.5
RETENCIONES Y CONTRIBUCIONES POR PAGAR A CORTO PLAZO		
Retenciones del SAT	933.5	0.0
Retenciones por Obra	13.8	18.6
Retenciones de cuotas ISSEMYM	0.0	0.0
Subtotal	947.3	18.6
OTRAS CUENTAS POR PAGAR A CORTO PLAZO		
Grupo Deic S.A. de C.V.	446.1	446.1
Impuesto sobre Remuneraciones al Trabajo Personal	297.7	191.8

CUENTA PÚBLICA DEL GOBIERNO, ORGANISMOS AUXILIARES Y AUTÓNOMOS DEL ESTADO DE MÉXICO 2021

Despacho Ramírez y Asociados S.C.	271.9	193.3
Felipe Torres Gutiérrez	107.2	0.0
Alma Fabiola Araujo Guzman	91.9	0.0
Quinto, Frieventh, Contadores y Compañía S.C.	67.2	67.2
Hir Compañía de Seguros S.A. de C.V.	25.3	25.3
Tomas Salazar Alemán	25.0	25.0
Construcciones en Proceso	24.0	3,107.8
Estímulos	21.9	21.2

CONCEPTO	2021	2020
CABCA Ingeniería y Servicios S.A. de C.V. 2a. ETAPA	12.9	257.3
VH Construcciones Planta Tratadora 2a. Etapa	5.5	134.1
Tauro Ejecutivo Asociado O.S.C.L. S.A. de C.V.	4.5	4.5
Vázquez Serrano Mario Jaime	3.9	0.0
Cesar Reyes Reyes (FINIQUITO)	3.1	3.1
Consejo Estatal para el Desarrollo Integral de los Pueblos Indigenas	2.1	2.1
Jazmin Alma Nidia Soto Ramírez	0.7	0.7
Orquidea Cervantes Martínez	0.6	0.6
José Luis Diaz Salazar	0.6	0.6
Roberto Álvarez Camacho	0.6	0.6
Laura Elizabeth Pérez Santana	0.4	0.4
Yazmin Elizabeth Felipe Pérez	0.4	0.4
Joaquín Roque Arriaga Colin	0.3	0.3
Araceli Esquivel González	0.3	0.3

U P V T

Carmen Evelina Rodríguez Martínez	0.3	0.3
Patricia Ramírez González	0.2	0.2
Gerardo Galván Arellano	0.1	0.1
Oscar Iván Ponce Medina	0.1	0.1
Jonathan Dlint Leija	0.1	0.1
María del Pilar Hernández Olivares	0.1	0.1
Grupo Trébol Edificaciones Integrales S.A.	0.0	2,918.2
Impuesto Sobre la Renta	0.0	443.8
Distribuidor Papelero de Toluca S.A. de C.V.	0.0	444.7
Digitcom Telecomunicaciones S.A. DE C.V.	0.0	301.4
Cuerpo de Guardias	0.0	327.7
CABCA Ingeniería y Servicios S.A. de C.V.	0.0	282.9
EPC Vorab S.A. de C.V.	0.0	251.5
Emmanuel Medina Morales	0.0	151.1
Telefonía por Cable S.A. de C.V.	0.0	47.0
CFE	0.0	29.1
Sergio Archundia Velázquez	0.0	0.6
	Subtotal	1,415.0
		9,681.6
	TOTAL	3,404.3
		12,008.7

El saldo del rubro Hacienda Pública/Patrimonio, se integra al 31 de diciembre de 2021 y 2020, como sigue:

CONCEPTO	2021	2020
HACIENDA PÚBLICA/PATRIMONIO GENERADO		
Resultados de Ejercicios Anteriores	179,646.7	194,914.7
Resultados del Ejercicio	-1,662.6	8,761.5
Revalúo	0.8	0.8
SUMAS	177,984.9	203,677.0

2. ESTADO DE ACTIVIDADES

Los ingresos de gestión se integran de la siguiente manera:

CONCEPTO	2021
Subsidio Estatal	82,428.0
Subsidio Federal	28,651.9
Intereses Subsidio Federal	2.0
Ingresos Financieros	134.3
Otros Ingresos y Beneficios Varios	275.2
Total de Ingresos y Otros Beneficios	111,491.4

GASTOS Y OTRAS PÉRDIDAS

Los gastos y otras perdidas se encuentran integrados de la siguiente manera:

CONCEPTO	2021
Servicios Personales	62,570.6

U P V T

Materiales y Suministros	11,810.0
Servicios Generales	21,073.8
Transferencias, Asignaciones, Subsidios y Subvenciones	91.9
Bienes Muebles	328.8
Otros Gastos y Pérdidas Extraordinarias	17,278.9
TOTAL DE GASTOS Y OTRAS PÉRDIDAS	113,154.0

3. ESTADO DE VARIACIONES EN LA HACIENDA PÚBLICA

La integración del patrimonio generado y sus modificaciones, se presentan como sigue:

PATRIMONIO	2021	2020
GENERADO		
Resultado del Ejercicio (Ahorro/Desahorro)	-1,662.6	8,761.5
Resultado de ejercicios anteriores	179,646.7	194,914.7
Revaluaciones	0.8	0.8
TOTAL HACIENDA PÚBLICA/PATRIMONIO	177,984.9	203,677.0

4. ESTADO DE FLUJO DE EFECTIVO

El estado de flujo de efectivo es uno de los estados financieros básicos que informan sobre las variaciones y los movimientos de efectivo y sus equivalentes en un periodo dado. Muestra el efectivo que ha sido generado y aprovechado en las actividades operativas, de inversión y financiamiento del Organismo.

CONCEPTO	2021	2020
Efectivo en Bancos - Tesorería	7,951.3	37,617.8
Total de Efectivo y Equivalentes	7,951.3	37,617.8

CONCILIACIÓN DE LOS FLUJOS NETOS DE LAS ACTIVIDADES DE OPERACIÓN Y LA CUENTA DE AHORRO/DESAHORRO ANTES DE RUBROS EXTRAORDINARIOS

FLUJOS DE EFECTIVO	2021	2020
Flujos Netos de Efectivo por Actividades de Operación	-1,662.6	8,761.5
Flujos Netos de Efectivo por Actividades de Inversión	4,630.0	3,143.1
Flujos Netos de Efectivo por Actividades de Financiamiento	-32,633.9	-30,375.6
Incremento/Disminución Neta en el Efectivo y Equivalentes al Efectivo	-29,666.5	-18,471.0
Efectivo y Equivalentes al Efectivo al Inicio del Ejercicio	37,617.8	56,088.8
Efectivo y Equivalentes al Efectivo al Final del Ejercicio	7,951.3	37,617.8

5. CONCILIACIÓN ENTRE LOS INGRESOS PRESUPUESTARIOS Y CONTABLES, ASÍ COMO ENTRE LOS EGRESOS PRESUPUESTARIOS Y LOS GASTOS CONTABLES

Universidad Politécnica del Valle de Toluca
Conciliación entre los Ingresos Presupuestarios y Contables
Correspondiente del 1 de Enero al 31 de Diciembre de 2021
(Miles de Pesos)

1. Ingresos Presupuestarios	119,687.3
2. Más Ingresos Contables no Presupuestarios	
Ingresos Financieros	
Incremento por Variación de Inventarios	
Disminución del Exceso de Estimaciones por Pérdida o Deterioro u Obsolescencia	
Disminución del Exceso de Provisiones	
Otros Ingresos y Beneficios Varios	
Otros Ingresos Contables no Presupuestarios	
3. Menos Ingresos Presupuestarios no Contables	8,195.9
Aprovechamientos Patrimoniales	
Ingresos Derivados de Financiamientos	1,728.6
Otros Ingresos Presupuestarios no Contables	6,467.3
4. Ingresos Contables (4 = 1 + 2 - 3)	111,491.4

Universidad Politécnica del Valle de Toluca
Conciliación entre los Egresos Presupuestarios y los Gastos Contables
Correspondiente del 1 de Enero al 31 de Diciembre de 2021
(Miles de Pesos)

1.- Total de Egresos Presupuestarios	118,286.2
2.- Menos Egresos Presupuestarios no Contables	22,411.1
Materias Primas y Materiales de Producción y Comercialización	
Materiales y Suministros	
Mobiliario y Equipo de Administración	9,545.9
Mobiliario y Equipo Educativo y Recreativo	
Equipo e Instrumental Médico y de Laboratorio	10,135.9
Vehículos y Equipo de Transporte	285.9
Equipo de Defensa y Seguridad	
Maquinaria, Otros Equipos y Herramientas	
Activos Biológicos	
Bienes Inmuebles	
Activos Intangibles	
Obra Pública en Bienes de Dominio Público	
Obra Pública en Bienes Propios	
Acciones y Participaciones de Capital	
Compra de Títulos y Valores	
Concesión de Préstamos	
Inversiones en Fideicomisos, Mandatos y Otros Análogos	
Provisiones para Contingencias y Otras Erogaciones Especiales	
Amortización de la Deuda Pública	
Adeudos de Ejercicios Fiscales Anteriores (ADEFAS)	2,443.4
Otros Egresos Presupuestales no Contables	
3. Más Gastos Contables no Presupuestales	17,278.9
Estimaciones, Depreciaciones, Deterioros, Obsolescencia y Amortizaciones	17,099.6
Provisiones	
Disminución de Inventarios	
Aumento por Insuficiencia de Estimaciones por Pérdida o Deterioro u Obsolescencia	
Aumento por Insuficiencia de Provisiones	
Otros Gastos	179.3
Otros Gastos Contables no Presupuestales	
4. Total de Gasto Contable (4 = 1 - 2 + 3)	113,154.0

NOTAS DE MEMORIA (CUENTAS DE ORDEN)

Universidad Politécnica del Valle de Toluca		
CUENTAS DE ORDEN CONTABLES		
(Miles de Pesos)		
	<u>2021</u>	<u>2020</u>
CUENTAS DEUDORAS		
	<u>0.0</u>	<u>0.0</u>
CUENTAS ACREEDORAS		
	<u>0.0</u>	<u>0.0</u>

No Aplica

Universidad Politécnica del Valle de Toluca		
CUENTAS DE ORDEN PRESUPUESTALES		
(Miles de Pesos)		
	<u>2021</u>	<u>2020</u>
CUENTAS DEUDORAS		
Ley de Ingresos Estimada	126,989.1	111,349.8
Presupuesto de Egresos por Ejercer de Gastos de Funcionamiento	7,608.3	8,470.9
Presupuesto de Egresos Devengado de Gasto de Funcionamiento	676.8	1,506.4
Presupuesto de Egresos Pagado de Gastos de Funcionamiento	94,777.6	88,420.6
Presupuesto de Egresos por Ejercer de Transferencias, Asignaciones, Subsidios y Otras Ayudas	990.6	738.2
Presupuesto de Egresos Devengado de Transferencias, Asignaciones, Subsidios y Otras Ayudas	91.9	0.0
Presupuesto de Egresos Pagado de Transferencias, Asignaciones, Subsidios y Otras Ayudas		17.5
Presupuesto de Egresos por Ejercer de Bienes Muebles, Inmuebles e Intangibles	104.0	6,130.3
Presupuesto de Egresos Devengado de Bienes Muebles, Inmuebles e Intangibles		452.6
Presupuesto de Egresos Pagado de Bienes Muebles, Inmuebles e Intangibles	20,296.5	2,291.6
Presupuesto de Egresos por Ejercer de Intereses, Comisiones y Otros Gastos de la Deuda Pública		10.0
Presupuesto de Egresos Pagado de Intereses, Comisiones y Otros Gastos de la Deuda Pública	2,443.4	3,311.7
	<u>253,978.2</u>	<u>222,699.6</u>
CUENTAS ACREEDORAS		
Ley de Ingresos por Ejecutar	7,301.8	3,829.5
Ley de Ingresos Recaudado	119,687.3	107,520.3
Presupuesto de Egresos Aprobado de Gastos de Funcionamiento	103,062.7	98,397.9
Presupuesto de Egresos Aprobado de Transferencias, Asignaciones, Subsidios y Otras Ayudas	1,082.5	755.7
Presupuesto de Egresos Aprobado de Intereses, Comisiones y Otros Gastos de la Deuda Pública	2,443.4	3,321.7
Presupuesto de Egresos Aprobado de Bienes Muebles, Inmuebles e Intangibles	20,400.5	8,874.5
	<u>253,978.2</u>	<u>222,699.6</u>

NOTAS DE GESTIÓN ADMINISTRATIVA

1. INTRODUCCIÓN

La Universidad Politécnica del Valle de Toluca (UPVT), al ser un Organismo público descentralizado, de carácter estatal y sectorizado al sector educación, cuya responsabilidad social es brindar educación superior de calidad, bajo cierta normatividad y con la firme convicción de dar respuesta a las necesidades de una sociedad demandante.

2. PANORAMA ECONÓMICO FINANCIERO

La Universidad Politécnica del Valle de Toluca (UPVT) es un organismo público descentralizado de carácter estatal, el cual cimienta su operación principalmente bajo partidas presupuestales tanto de recurso Federales, como Estatales, previamente autorizadas en el Presupuesto de Egresos del Estado de México del ejercicio fiscal 2021.

3. AUTORIZACIÓN E HISTORIA

La Universidad Politécnica del Valle de Toluca (UPVT), es creado mediante decreto del Ejecutivo del Estado, el 13 de noviembre de 2006, con personalidad jurídica y patrimonio propio, el cual estará sectorizado a la Secretaría de Educación, Cultura y Bienestar Social y cuyo domicilio es en el Municipio de Almoloya de Juárez.

Manifestando una modificación el día 24 de agosto de 2007, mediante decreto del Titular del Poder Ejecutivo del Estado de México, el Lic. Enrique Peña Nieto, publicado en la Gaceta de Gobierno de Estado de México.

4. ORGANIZACIÓN Y OBJETO SOCIAL

De acuerdo al artículo 3º del citado Decreto, establece que la (UPVT) tendrá como objeto:

Los principales objetivos de la Universidad son:

- l) Impartir educación superior en los niveles de licenciatura, especialización en sus diversas modalidades, que contribuyan a atender los requerimientos del contexto económico y social, nacional e internacional.

- II) Llevar a cabo la investigación aplicada y desarrollo tecnológico, pertinentes para el desarrollo económico y social, nacional e internacional.
- III) Difundir el conocimiento y cultura a través de la extensión de la universitaria y formación a lo largo de toda la vida.
- IV) Prestar servicios tecnológicos que contribuyen a mejorar el desempeño del sector público privado y social, así como de las personas y otras organizaciones de la región y de Estado, principalmente.
- V) Impartir programas de educación continua con orientación a la actualización, capacitación para el trabajo y al fomento de la cultura tecnológica en la región en el Estado.

Impartir educación de sus principales programas educativos como sigue: Ingeniería informática con No. de registro 601320 y con un cambio de nomenclatura por la carrera de Ingeniería en Tecnologías de la Información en el año 2018; Ingeniería Industrial con No. de registro 521301; Ingeniería Mecatrónica con No. de registro 514384; Ingeniería en Biotecnología con No. de registro 103335; Ingeniería en Mecánica Automotriz con No. de registro 505368; Ingeniería en Energía con No. de registro 122322; Licenciatura en Negocios Internacionales con No. de registro 621376 y Maestría en Administración con No. de registro 607502.

REGIMEN JURÍDICO

Su régimen jurídico está subordinado a la observancia de la normatividad del sector de educación.

La Universidad Politécnica del Valle de Toluca (UPVT), tiene como obligación fiscal y de carácter Federal, conforme al objeto y funciones en su decreto de creación, el de realizar las retenciones del impuesto sobre la renta, por los salarios y en general por la prestación de servicios subordinados, así como retenedor del 10% del ISR de pago de servicios profesionales y por el uso o goce temporal de bienes. En materia Estatal como retenedor de las cuotas al ISSEMYM.

PRINCIPAL ESTRUCTURA

Su principal estructura organizacional está de la siguiente manera: Como órgano supremo de decisión está la Junta Directiva de la (UPVT); de manera descendente una Rectoría, asistida de manera staff, por un "Consejo Social" y un "Consejo de Calidad"; un Órgano de Control Interno; continuando con seis direcciones de área, una Subdirección de Control Escolar y seis departamentos de área.

UNIVERSIDAD POLITÉCNICA DEL VALLE DE TOLUCA

ORGANIGRAMA

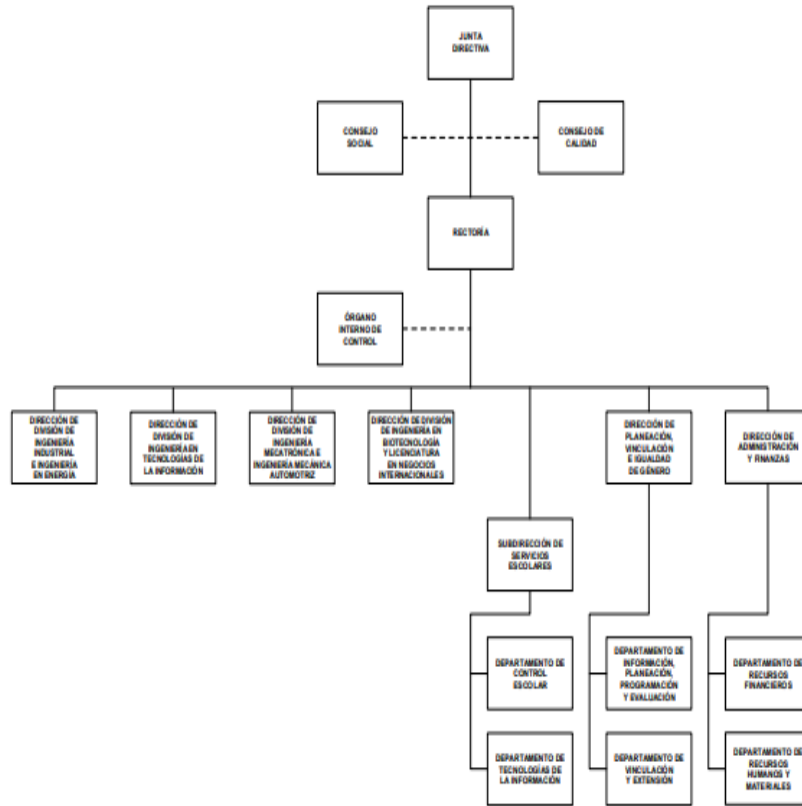

CON FUNDAMENTO EN EL ARTÍCULO 1 FRACCIÓN XXIII DEL REGLAMENTO INTERIOR DE LA SECRETARÍA DE FINANZAS, SE APRUEBA LA PRESENTE ESTRUCTURA DE ORGANIZACIÓN, LA CUAL HA QUEDADO REGISTRADA Y RESGUARDADA EN LA DIRECCIÓN GENERAL DE INNOVACIÓN.

AUTORIZACIÓN No. 3079688-148/2019, DE FECHA 4 DE JUNIO DE 2019.

5. BASE DE PREPARACIÓN DE LOS ESTADOS FINANCIEROS

La Universidad Politécnica del Valle de Toluca (UPVT), tiene establecido como obligación el registrar sus operaciones de acuerdo a Postulados Básicos de Contabilidad Gubernamental (PBCG), y a la observancia de las Normas de Información Financiera emitidas por el CINIF aplicables en su caso de manera supletoria. En relación con los egresos se apegan también al Manual Único de Contabilidad Gubernamental para las dependencias, y Entidades Públicas del Gobierno y Municipios del Estado de México vigente, siendo el instrumento básico Normativo, en el que se integra el catálogo de cuentas, su instructivo contable, la guía contabilizadora, así como los criterios y lineamientos para el registro de sus operaciones. Así también la observancia del Manual de Normas y Políticas para el Gasto Público del Gobierno del Estado de México, y el acuerdo que establece, bases y lineamientos, en materia de adquisiciones, enajenaciones, arrendamientos y servicios de las dependencias, organismos auxiliares y tribunales administrativos de poder ejecutivo estatal (POBALINES).

6. POLÍTICAS DE CONTABILIDAD SIGNIFICATIVA

Las cifras mostradas en estados financieros adjuntos están presentadas en base al costo histórico. En observancia a la sección IV relativa a Efectos de Inflación, del Manual Único de Contabilidad Gubernamental para las Dependencias y Entidades Públicas del Gobierno y Municipios del Estado de México no se aplicó el procedimiento de revaluación de los estados financieros de la Universidad Politécnica del Valle de Toluca (UPVT), por el ejercicio fiscal de 2021.

Los valores realizables se encuentran presentados principalmente por depósitos bancarios, valuados a su valor nominal, el cual no excede al valor de mercado.

Los rendimientos de estas inversiones se registran conforme se devengan, afectando los resultados del periodo.

7. POSICIÓN EN MONEDA EXTRANJERA Y PROTECCIÓN POR RIESGO CAMBIARIO

No Aplica.

8. REPORTE ANALÍTICO DEL ACTIVO

Los activos fijos se registran originalmente a su costo de adquisición, según correspondan.

Para efectos de la determinación de la depreciación del ejercicio y acumulada, se utiliza el método de línea recta, aplicando los porcentos máximos establecidos en la sección VI referente a: "Políticas de Registro", del Manual Único de Contabilidad Gubernamental para las Dependencias y Entidades Públicas del Gobierno y Municipios del Estado de México, según se trate del tipo de activo, como sigue:

BIENES	DEPRECIACIÓN ANUAL
Vehículos	10%
Vehículos de Seguridad Pública y atención de Urgencias	20%
Equipo de Cómputo	20%
Mobiliario y Equipo de Oficina	3%
Edificios	2%
Maquinaria	10%
El resto	10%

9. FIDEICOMISOS, MANDATOS Y ANÁLOGOS

No Aplica.

10. REPORTE DE RECAUDACIÓN

La Universidad Politécnica del Valle de Toluca (UPVT), tuvo una recaudación en el ejercicio 2021 como sigue:

CONCEPTO	IMPORTE
Subsidio Estatal	82,428.0
Subsidio Federal	28,651.9
Intereses Subsidio Federal	2.0
Ingresos Financieros	134.3
Otros Ingresos y Beneficios Varios	275.2
Total de Ingresos y Otros Beneficios	111,491.4

--	--

11. INFORMACIÓN SOBRE LA DEUDA Y EL REPORTE ANALÍTICO DE LA DEUDA

No Aplica.

12. CALIFICACIONES OTORGADAS

No Aplica.

13. PROCESO DE MEJORA

La (UPVT), está comprometido con un programa de proceso de mejora y gestión de calidad. El Avance en el cumplimiento del Programa Operativo Anual del ejercicio de 2021, con base en lo dispuesto en el artículo 27, Fracción XVI, del Decreto de Creación de la Universidad Politécnica del Valle de Toluca, que menciona la obligación que tiene la Rectora de informar al menos cada dos meses a la H. Junta Directiva, sobre las actividades desarrolladas por el organismo.

14. INFORMACIÓN POR SEGMENTOS

No Aplica.

15. EVENTOS POSTERIORES AL CIERRE

Por el ejercicio fiscal 2021, no aplicó ninguna operación relevante que trascendiera como un acontecimiento posterior al cierre del ejercicio y que pudiera afectar la situación financiera del Organismo o revelarse en una nota a los mismos.

16. PARTES RELACIONADAS

UPVT

Al 31 de diciembre de 2021, no existen partes relacionadas del (UPVT), con respecto alguna otra entidad.

17. RESPONSABILIDAD SOBRE LA PRESENTACIÓN RAZONABLE DE LOS ESTADOS FINANCIEROS

“Bajo protesta de decir verdad declaramos que los Estados Financieros y sus notas, son razonablemente correctos y son responsabilidad del emisor”.

El Despacho Ramírez y Asociados, S.C., dictaminó los Estados Financieros de la Universidad Politécnica del Valle de Toluca al 31 de diciembre de 2021, informando que presentan razonablemente, en todos los aspectos materiales, la Situación Financiera de la UPVT.

INFORMACIÓN

PRESUPUESTARIA

UPVT

NOTA INGRESO PRESUPUESTAL

Con fundamento en la Fracción XXX del Artículo 61 de la Constitución Política del Estado Libre y Soberano de México que a la letra dice:

“Artículo 61.- Son facultades y obligaciones de la Legislatura:

...

XXX. Aprobar anualmente el Presupuesto de Egresos del Estado, previo examen, discusión y, en su caso, modificación del Proyecto enviado por el Ejecutivo Estatal, una vez aprobadas las contribuciones establecidas en la Ley de Ingresos del Estado, a más tardar el 15 de diciembre, o hasta el 31 del mismo mes, cuando inicie el periodo constitucional el Ejecutivo Federal. En el Presupuesto de Egresos se dispondrá de las medidas apropiadas para vigilar su correcta aplicación.

Si cumplidos los plazos a que se refiere el párrafo anterior no se hubieren aprobado los ordenamientos jurídico financieros referidos, seguirán en vigor hasta el 31 de enero del ejercicio fiscal inmediato siguiente los expedidos para el ejercicio fiscal inmediato anterior al de las iniciativas en discusión. En el caso de la Ley de Ingresos del Estado, sólo seguirán vigentes aquellos rubros que no se hayan visto afectados por la entrada en vigor de los ordenamientos legales correspondientes de carácter federal...”

Considerando que la Ley de Ingresos del Estado de México para el ejercicio fiscal del año 2021, fue autorizada mediante decreto número 233 de fecha 26 de enero y de acuerdo al Segundo Transitorio de la misma que a la letra dice:

TRANSITORIOS

...

“SEGUNDO.- Esta Ley entrará en vigor al día siguiente de su publicación.”

...

U P V T

La Ley de Ingresos del Estado de México para el ejercicio fiscal del año 2021 entró en vigor el 27 de Enero de 2021, y al amparo de la disposición Constitucional antes mencionada, se recibieron los ingresos necesarios para cubrir las erogaciones previstas en el Presupuesto de Egresos del año inmediato anterior por un monto de 3 millones 820.1 miles de pesos mismos que sirvieron para sufragar las erogaciones de gasto corriente realizadas en el mes de Enero de 2021.

NOTA EGRESO PRESUPUESTAL

Con fundamento en la Fracción XXX del Artículo 61 de la Constitución Política del Estado Libre y Soberano de México que a la letra dice:

“Artículo 61.- Son facultades y obligaciones de la Legislatura:

...

XXX. Aprobar anualmente el Presupuesto de Egresos del Estado, previo examen, discusión y, en su caso, modificación del Proyecto enviado por el Ejecutivo Estatal, una vez aprobadas las contribuciones establecidas en la Ley de Ingresos del Estado, a más tardar el 15 de diciembre, o hasta el 31 del mismo mes, cuando inicie el periodo constitucional el Ejecutivo Federal. En el Presupuesto de Egresos se dispondrá de las medidas apropiadas para vigilar su correcta aplicación.

Si cumplidos los plazos a que se refiere el párrafo anterior no se hubieren aprobado los ordenamientos jurídico financieros referidos, seguirán en vigor hasta el 31 de enero del ejercicio fiscal inmediato siguiente los expedidos para el ejercicio fiscal inmediato anterior al de las iniciativas en discusión... En el caso del Presupuesto de Egresos, la extensión de su vigencia se entenderá referida únicamente a lo relativo al gasto corriente.”

Considerando que el Presupuesto de Egresos del Gobierno del Estado de México para el ejercicio fiscal del año 2021, fue autorizado mediante decreto número 236 de fecha 26 de enero y de acuerdo al Segundo Transitorio del mismo que a la letra dice:

TRANSITORIOS

...

“SEGUNDO. El presente Decreto entrará en vigor al día siguiente de su publicación.”

...

El Presupuesto de Egresos del Gobierno del Estado de México para el ejercicio fiscal del año 2021 entró en vigor el 27 de Enero de 2021 y al amparo de la disposición Constitucional antes mencionada, se consideraron autorizadas las erogaciones de gasto corriente por un monto de 3 millones 818.3 miles de

U P V T

pesos en el capítulo 1000 y 1.8 miles de pesos en el capítulo 3000, para el periodo comprendido del 1 al 26 de enero de 2021.

CUENTA PÚBLICA DEL GOBIERNO, ORGANISMOS AUXILIARES Y AUTÓNOMOS DEL ESTADO DE MÉXICO 2021

Universidad Politécnica del Valle de Toluca Ingresos y Egresos Del 1 de Enero al 31 de Diciembre de 2021 (Miles de pesos)													
C O N C E P T O	AUTORIZADO	ASIGNADO	%	AMPLIACIÓN	REDUCCIÓN	AUTORIZADO FINAL	%	PRESUPUESTO EJERCIDO	%	VARIACIÓN INICIAL	%	VARIACIÓN MODIFICADO	%
INGRESOS:	112,016.9	115,837.0	100.0	44,808.4	33,656.3	126,989.1	100.0	119,687.3	100.0	3,850.3	3.3	-7,301.8	-5.7
Superávit Ejercicio Anterior		3,820.1	3.3			3,820.1	3.0	6,467.3	5.4	2,647.2	69.3	2,647.2	69.3
Ordinarios	112,016.9	112,016.9	96.7	42,365.0	33,656.3	120,725.6	95.1	111,491.4	93.2	-525.5	-5	-9,234.2	-7.6
Estatales	112,016.9	112,016.9	96.7	42,365.0	33,656.3	120,725.6	95.1	111,491.4	93.2	-525.5	-5	-9,234.2	-7.6
- Tributarios													
Impuestos sobre Erogaciones													
Impuestos sobre Tenencia													
Otros Impuestos y Accesorios													
- No Tributarios								134.3	.1	134.3		134.3	
Derechos													
Sector Central													
Organismos Auxiliares													
Aportaciones de Mejoras													
Productos								134.3	.1	134.3		134.3	
Aprovechamientos													
Ingresos Financieros													
Aportaciones y Cuotas de Seguridad Social													
Ingreso por Venta de Bienes y Servicios	38,345.7	38,345.7	33.1	166.2	31,821.1	6,690.8	5.3	275.2	.2	-38,070.5	-99.3	-6,415.6	-95.9
Transferencias, Asignaciones, Subsidio y Otras Ayudas	73,671.2	73,671.2	63.6	42,198.8	1,835.2	114,034.8	89.8	111,081.9	92.8	37,410.7	50.8	-2,952.9	-2.6
Federales													
Participaciones Federales													
Fondos de Aportaciones Ramo 33													
Otros Apoyos Federales													
Extraordinarios				2,443.4		2,443.4	1.9	1,728.6	1.4	1,728.6		-714.8	-29.3
Generación de ADEFAS				2,443.4		2,443.4	1.9	1,728.6		1,728.6		-714.8	-29.3
Financiamientos													
EGRESOS:	112,016.9	115,837.0	100.0	44,818.3	33,666.2	126,989.1	100.0	118,286.2	100.0	-2,449.2	-2.1	8,702.9	6.9
Poderes Legislativo y Judicial													
Poder Legislativo													
Poder Judicial													
Gasto Total de Poder Ejecutivo	112,016.9	115,837.0	100.0	44,818.3	33,666.2	126,989.1	100.0	118,286.2	100.0	-2,449.2	-2.1	8,702.9	6.9
Gasto Programable:	112,016.9	115,837.0	100.0	40,626.3	31,917.6	124,545.7	98.1	115,842.8	97.9	-5.8		8,702.9	7.0
Gasto Corriente	100,884.5	104,704.6	90.4	25,436.3	27,078.3	103,062.6	81.2	95,454.4	80.7	9,250.2	8.8	7,608.2	7.4
Servicios Personales	62,377.7	66,196.0	57.1	9,628.2	8,536.2	67,288.0	53.0	62,570.6	52.9	3,625.4	5.5	4,717.4	7.0
Gasto Operativo	38,506.8	38,508.6	33.2	15,808.1	18,542.1	35,774.6	28.2	32,883.8	27.8	5,624.8	14.6	2,890.8	8.1
- Materiales y Suministros	14,813.2	14,813.2	12.8	7,308.1	8,093.3	14,028.0	11.0	11,810.0	10.0	3,003.2	20.3	2,218.0	15.8
- Servicios Generales	23,693.6	23,695.4	20.5	8,500.0	10,448.8	21,746.6	17.1	21,073.8	17.8	2,621.6	11.1	672.8	3.1
Transferencias	1,227.4	1,227.4	1.1	91.9	236.8	1,082.5	.9	91.9	.1	1,135.5	92.5	990.6	91.5
- Organismos Autónomos													
- Subsidios y Apoyos	1,227.4	1,227.4	1.1	91.9	236.8	1,082.5	.9	91.9	.1	1,135.5	92.5	990.6	91.5
Inversión Pública	9,905.0	9,905.0	8.6	15,098.1	4,602.5	20,400.6	16.1	20,296.5	17.2	-10,391.5	-104.9	104.1	.5
- Bienes Muebles e Inmuebles	9,905.0	9,905.0		15,098.1	4,602.5	20,400.6	16.1	20,296.5	17.2	-10,391.5	-104.9	104.1	.5
- Obra Pública													
- Inversión Financiera													
Gasto no Programable				4,192.0	1,748.6	2,443.4	1.9	2,443.4	2.1	-2,443.4			
Transferencias a Municipios													
- Participaciones													
- Aportaciones del Ramo 33													
- Convenios													
Deuda Pública				4,192.0	1,748.6	2,443.4	1.9	2,443.4	2.1	-2,443.4			
- Costo Financiero de la Deuda													
- Amortizaciones													
- Pago de ADEFAS				4,192.0	1,748.6	2,443.4	1.9	2,443.4	2.1	-2,443.4			
Superávit(+)/ Déficit (-)				-9.9	-9.9			1,401.1	1.2	-1,401.1		-1,401.1	
% de los Ingresos								1.2					

U P V T

Universidad Politécnica del Valle de Toluca Estado Analítico de Ingresos Del 1 de Enero al 31 de Diciembre de 2021 (Miles de pesos)						
Rubro de Ingresos	Ingreso					Diferencia (6= 5 - 1)
	Estimado	Ampliaciones y Reducciones	Modificado	Devengado	Recaudado	
	(1)	(2)	(3= 1 + 2)	(4)	(5)	
Impuestos			.0			.0
Cuotas y Aportaciones de Seguridad Social			.0			.0
Contribuciones de Mejoras			.0			.0
Derechos			.0			.0
Productos			.0			.0
Aprovechamientos	3,820.1	166.2	3,986.3	134.3	134.3	-3,685.8
Ingresos por Ventas de Bienes, Prestación de Servicios y Otros Ingresos	38,345.7	-31,821.1	6,524.6	6,742.5	6,742.5	-31,603.2
Participaciones, Aportaciones, Convenios, Incentivos Derivados de la Colaboración Fiscal y Fondos Distintos de Aportaciones						.0
Transferencias, Asignaciones, Subsidios y Subvenciones, y Pensiones y Jubilaciones	73,671.2	40,363.6	114,034.8	111,081.9	111,081.9	37,410.7
Ingresos Derivados de Financiamientos		2,443.4	2,443.4	1,728.6	1,728.6	1,728.6
Total	115,837.0	11,152.1	126,989.1	119,687.3	119,687.3	3,850.3
				Ingresos excedentes ¹		

Estado Analítico de Ingresos Por Fuente de Financiamiento	Ingreso					Diferencia (6= 5 - 1)
	Estimado	Ampliaciones y Reducciones	Modificado	Devengado	Recaudado	
	(1)	(2)	(3= 1 + 2)	(4)	(5)	
Ingresos del Poder Ejecutivo Federal o Estatal y de los Municipios	.0	.0	.0	.0	.0	.0
Impuestos			.0			.0
Cuotas y Aportaciones de Seguridad Social			.0			.0
Contribuciones de Mejoras			.0			.0
Derechos			.0			.0
Productos			.0			.0
Aprovechamientos			.0			.0
Participaciones, Aportaciones, Convenios, Incentivos Derivados de la Colaboración Fiscal y Fondos Distintos de Aportaciones			.0			.0
Transferencias, Asignaciones, Subsidios y Subvenciones, y Pensiones y Jubilaciones			.0			.0
Ingresos de los Entes Públicos de los Poderes Legislativo y Judicial, de los Órganos Autónomos y del Sector Paraestatal o Paramunicipal, así como de las Empresas Productivas del Estado	115,837.0	8,708.7	124,545.7	117,958.7	117,958.7	2,121.7
Cuotas y Aportaciones de Seguridad Social			.0			.0
Productos			.0	134.3	134.3	134.3
Ingresos por Venta de Bienes, Prestación de Servicios y Otros Ingresos	42,165.8	-31,654.9	10,510.9	6,742.5	6,742.5	-35,423.3
Transferencias, Asignaciones, Subsidios y Subvenciones, y Pensiones y Jubilaciones	73,671.2	40,363.6	114,034.8	111,081.9	111,081.9	37,410.7
Ingresos Derivados de Financiamiento	.0	2,443.4	2,443.4	1,728.6	1,728.6	1,728.6
Ingresos Derivados de Financiamientos		2,443.4	2,443.4	1,728.6	1,728.6	1,728.6
Total	115,837.0	11,152.1	126,989.1	119,687.3	119,687.3	3,850.3
				Ingresos excedentes ¹		

CUENTA PÚBLICA DEL GOBIERNO, ORGANISMOS AUXILIARES Y AUTÓNOMOS DEL ESTADO DE MÉXICO 2021

Universidad Politécnica del Valle de Toluca								
INGRESOS								
(Miles de Pesos)								
INGRESOS	AUTORIZADO	ASIGNADO	P R E S U P U E S T O 2 0 2 1		TOTAL AUTORIZADO	RECAUDADO	VARIACIÓN	
			ASIGNACIONES Y/O AMPLIACIONES	REDUCCIONES Y/O DISMINUCIONES			IMPORTE	%
INGRESOS DE GESTIÓN	38,345.7	38,345.7		31,821.1	6,524.6		6,524.6	100.0
Ingresos por Venta de Bienes y Servicios	38,345.7	38,345.7		31,821.1	6,524.6		6,524.6	100.0
PARTICIPACIONES, APORTACIONES, TRANSFERENCIAS, ASIGNACIONES, SUBSIDIOS Y OTRAS AYUDAS	73,671.2	73,671.2	42,198.8	1,835.2	114,034.8	111,081.9	2,952.9	2.6
Subsidio	73,671.2	73,671.2	42,198.8	1,835.2	114,034.8	111,081.9	2,952.9	2.6
OTROS INGRESOS Y BENEFICIOS		3,820.1	2,609.6		6,429.7	8,605.4	-2,175.7	-33.8
Productos Financieros						134.3	-134.3	
Pasivos que se Generen como Resultado de Erogaciones que se Devengan en el Ejercicio Fiscal pero que queden Pendientes de Liquidar al Cierre del Mismo			2,443.4		2,443.4	1,728.6	714.8	29.3
Ingresos Diversos			166.2		166.2	275.2	-109.0	-65.6
Aplicación de Remanentes		3,820.1			3,820.1	6,467.3	-2,647.2	-69.3
T O T A L	112,016.9	115,837.0	44,808.4	33,656.3	126,989.1	119,687.3	7,301.8	5.7

UPVT

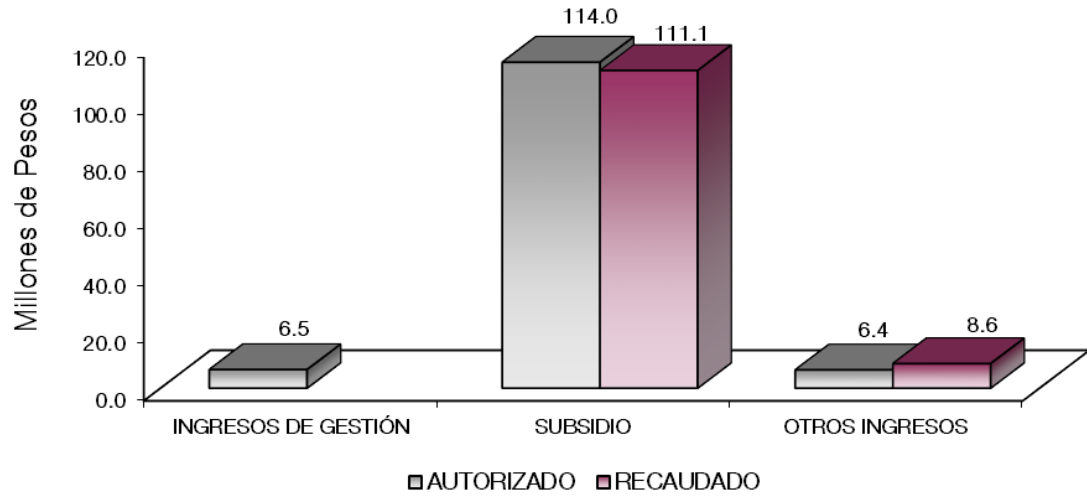

NOTAS AL PRESUPUESTO DE INGRESOS

INGRESOS

Se previó recaudar ingresos por 115 millones 837 mil pesos, posteriormente se dieron ampliaciones y cancelaciones netas por 11 millones 152.1 miles de pesos, obteniendo un autorizado por 126 millones 989.1 miles de pesos, de los cuales se recaudaron 119 millones 687.3 miles de pesos, por lo que se obtuvo una variación de 7 millones 301.8 miles de pesos, lo cual representó el 5.7 por ciento respecto al monto previsto.

INGRESOS DE GESTIÓN

Ingresos por Venta de Bienes y Servicios

Se previó recaudar ingresos por 38 millones 345.7 miles de pesos, los cuales son registrados en subsidio estatal cumpliendo con el convenio de colaboración administrativa para la recaudación de los ingresos percibidos por las Entidades Públicas.

PARTICIPACIONES, APORTACIONES, TRANSFERENCIAS, ASIGNACIONES, SUBSIDIOS Y OTRAS AYUDAS

Subsidio

Se previó recaudar 73 millones 671.2 miles de pesos, posteriormente se autorizaron ampliaciones y cancelaciones netas de más por 40 millones 363.6 miles de pesos, obteniendo un autorizado modificado por 114 millones 34.8 miles de pesos de los cuales se recaudaron 111 millones 81.9 miles de pesos, por lo que se obtuvo una variación por 2 millones 952.9 miles de pesos, lo cual representó el 2.6 por ciento respecto al monto previsto.

OTROS INGRESOS Y BENEFICIOS

U P V T

El importe recaudado fue por 8 millones 605.4 miles de pesos, los cuales corresponde a pasivos que se generan como Resultado de Erogaciones que se Devengan en el Ejercicio Fiscal, pero que quedan Pendientes de Liquidar al Cierre del Mismo por 1 millón 728.6 miles de pesos, 134.3 miles de pesos de Ingresos Financieros y 6 millones 742.5 miles de pesos de Otros Ingresos.

CUENTA PÚBLICA DEL GOBIERNO, ORGANISMOS AUXILIARES Y AUTÓNOMOS DEL ESTADO DE MÉXICO 2021

Universidad Politécnica del Valle de Toluca
Estado Analítico del Ejercicio del Presupuesto de Egresos
Clasificación por Objeto del Gasto (Capítulo y Concepto)
Del 1 de Enero al 31 de Diciembre de 2021
(Miles de Pesos)

Concepto	Egresos					Subejercicio 6 = (3 - 4)
	Aprobado	Ampliaciones/ (Reducciones)	Modificado	Devengado	Pagado	
	1	2	3 = (1 + 2)	4	5	
Servicios Personales	66,196.0	1,092.0	67,288.0	62,570.6	62,570.6	4,717.4
Remuneraciones al Personal de Carácter Permanente						
Remuneraciones al Personal de Carácter Transitorio	39,132.4	2,489.9	41,622.3	38,560.4	38,560.4	3,061.9
Remuneraciones Adicionales y Especiales	12,709.6	-440.4	12,269.2	12,114.6	12,114.6	154.6
Seguridad Social	11,324.6	-1,380.8	9,943.8	8,872.7	8,872.7	1,071.1
Otras Prestaciones Sociales y Económicas	2,994.5	436.2	3,430.7	3,000.9	3,000.9	429.8
Previsiones						
Pago de Estímulos a Servidores Públicos	34.9	-12.9	22.0	22.0	22.0	.0
Materiales y Suministros	14,813.2	-785.2	14,028.0	11,810.0	11,810.0	2,218.0
Materiales de Administración, Emisión de Documentos y Artículos Oficiales	10,007.8	-3,559.5	6,448.3	4,565.1	4,565.1	1,883.2
Alimentos y Utensilios	310.7	-17.6	293.1	293.1	293.1	.0
Materias Primas y Materiales de Producción y Comercialización						
Materiales y Artículos de Construcción y de Reparación	1,376.3	1,510.2	2,886.5	2,876.2	2,876.2	10.3
Productos Químicos, Farmacéuticos y de Laboratorio	324.2	-23.3	300.9	296.9	296.9	4.0
Combustibles, Lubricantes y Aditivos	626.9	-313.3	313.6	311.0	311.0	2.6
Vestuario, Blancos, Prendas de Protección y Artículos Deportivos	1,314.6	-434.8	879.8	862.0	862.0	17.8
Materiales y Suministros Para Seguridad						
Herramientas, Refacciones y Accesorios Menores	852.7	2,053.1	2,905.8	2,605.7	2,605.7	300.1
Servicios Generales	23,695.4	-1,948.8	21,746.6	21,073.8	20,397.0	672.8
Servicios Básicos	3,184.3	-1,690.5	1,493.8	1,437.3	1,330.1	56.5
Servicios de Arrendamiento	562.4	-324.0	238.4	153.3	153.3	85.1
Servicios Profesionales, Científicos, Técnicos y Otros Servicios	8,557.5	-985.6	7,571.9	7,168.5	6,896.6	403.4
Servicios Financieros, Bancarios y Comerciales	1,125.3	696.7	1,822.0	1,820.1	1,820.1	1.9
Servicios de Instalación, Reparación, Mantenimiento y Conservación	6,179.7	-213.9	5,965.8	5,959.9	5,959.9	5.9
Servicios de Comunicación Social y Publicidad	996.3	-988.7	7.6			7.6
Servicios de Traslado y Viáticos	37.3	-16.4	20.9	20.9	20.9	.0
Servicios Oficiales	26.5	144.8	171.3	171.3	171.3	.0
Otros Servicios Generales	3,026.1	1,428.8	4,454.9	4,342.5	4,044.8	112.4
Transferencias, Asignaciones, Subsidios y Otras Ayudas	1,227.4	-144.9	1,082.5	91.9	.0	990.6
Transferencias Internas y Asignaciones al Sector Público						
Transferencias al Resto del Sector Público						
Subsidios y Subvenciones						
Ayudas Sociales	1,227.4	-144.9	1,082.5	91.9		990.6
Pensiones y Jubilaciones						
Transferencias a Fideicomisos, Mandatos y Otros Análogos						
Transferencias a la Seguridad Social						
Donativos						
Transferencias al Exterior						
Bienes Muebles, Inmuebles e Intangibles	9,905.0	10,495.6	20,400.6	20,296.5	20,296.5	104.1
Mobiliario y Equipo de Administración	7,901.4	2,562.2	10,463.6	10,463.6	10,463.6	.0
Mobiliario y Equipo Educativo y Recreativo		106.2	106.2	106.2	106.2	.0
Equipo e Instrumental Médico y de Laboratorio		6,535.3	6,535.3	6,500.0	6,500.0	35.3
Vehículos y Equipo de Transporte		68.8	68.8			68.8
Equipo de Defensa y Seguridad						
Maquinaria, Otros Equipos y Herramientas		3,006.8	3,006.8	3,006.8	3,006.8	.0
Activos Biológicos						
Bienes Inmuebles						
Activos Intangibles	2,003.6	-1,783.7	219.9	219.9	219.9	.0
Inversión Pública	.0	.0	.0	.0	.0	.0
Obra Pública en Bienes de Dominio Público						
Obra Pública en Bienes Propios						
Proyectos Productivos y Acciones de Fomento						
Inversiones Financieras y Otras Provisiones	.0	.0	.0	.0	.0	.0
Inversiones Para el Fomento de Actividades Productivas						
Acciones y Participaciones de Capital						
Compra de Títulos y Valores						
Concesión de Préstamos						
Inversiones en Fideicomisos, Mandatos y Otros Análogos						
Otras Inversiones Financieras						
Provisiones para Contingencias y Otras Erogaciones Especiales						
Participaciones y Aportaciones	.0	.0	.0	.0	.0	.0
Participaciones						
Aportaciones						
Convenios						
Deuda Pública	.0	2,443.4	2,443.4	2,443.4	2,443.4	.0
Amortización de la Deuda Pública						
Intereses de la Deuda Pública						
Comisiones de la Deuda Pública						
Gastos de la Deuda Pública						
Costo por Coberturas						
Apoys Financieros						
Adeudos de Ejercicios Fiscales Anteriores		2,443.4	2,443.4	2,443.4	2,443.4	.0
Total del Gasto	115,837.0	11,152.1	126,989.1	118,286.2	117,517.5	8,702.9

Universidad Politécnica del Valle de Toluca
Estado Analítico del Ejercicio del Presupuesto de Egresos
Clasificación Económica (por Tipo de Gasto)
Del 1 de Enero al 31 de Diciembre de 2021
(Miles de Pesos)

Concepto	Egresos					Subejercicio 6 = (3 - 4)
	Aprobado	Ampliaciones/ (Reducciones)	Modificado	Devengado	Pagado	
	1	2	3 = (1 + 2)	4	5	
Gasto Corriente	105,932.0	- 1,786.9	104,145.1	95,546.3	94,777.6	
Gasto de Capital	9,905.0	10,495.6	20,400.6	20,296.5	20,296.5	104.1
Amortización de la Deuda y Disminución de Pasivos		2,443.4	2,443.4	2,443.4	2,443.4	-
Pensiones y Jubilaciones			-			-
Participaciones			-			-
Total del Gasto	115,837.0	11,152.1	126,989.1	118,286.2	117,517.5	8,702.9

Universidad Politécnica del Valle de Toluca
Estado Analítico del Ejercicio del Presupuesto de Egresos
Clasificación Administrativa
Del 1 de Enero al 31 de Diciembre de 2021
(Miles de Pesos)

Concepto	Egresos					Subejercicio 6 = (3 - 4)
	Aprobado	Ampliaciones/ (Reducciones)	Modificado	Devengado	Pagado	
	1	2	3 = (1 + 2)	4	5	
Entidades Paraestatales y Fideicomisos No Empresariales y No Financieros	115,837.0	11,152.1	126,989.1	118,286.2	117,517.5	8,702.9
Instituciones Públicas de Seguridad Social				-		-
Entidades Paraestatales Empresariales No Financieras con Participación Estatal Mayoritaria				-		-
Fideicomisos Empresariales No Financieros con Participación Estatal Mayoritaria				-		-
Entidades Paraestatales Empresariales Financieras Monetarias con Participación Estatal Mayoritaria				-		-
Entidades Paraestatales Empresariales Financieras No Monetarias con Participación Estatal Mayoritaria				-		-
Fideicomisos Financieros Públicos con Participación Estatal Mayoritaria				-		-
Total del Gasto	115,837.0	11,152.1	126,989.1	118,286.2	117,517.5	8,702.9

Universidad Politécnica del Valle de Toluca
Estado Analítico del Ejercicio del Presupuesto de Egresos
Clasificación Administrativa
Del 1 de Enero al 31 de Diciembre de 2021
(Miles de Pesos)

Concepto	Egresos					Subejercicio
	Aprobado	Ampliaciones/ (Reducciones)	Modificado	Devengado	Pagado	
	1	2	3 = (1 + 2)	4	5	
210C2800000 Universidad Politécnica del Valle de Toluca	115,837.0	11,152.1	126,989.1	118,286.2	117,517.5	8,702.9
Total del Gasto	115,837.0	11,152.1	126,989.1	118,286.2	117,517.5	8,702.9

Universidad Politécnica del Valle de Toluca
Estado Analítico del Ejercicio del Presupuesto de Egresos
Clasificación Administrativa
Del 1 de Enero al 31 de Diciembre de 2021
(Miles de pesos)

Concepto	Egresos					Subejercicio
	Aprobado	Ampliaciones/ (Reducciones)	Modificado	Devengado	Pagado	
	1	2	3 = (1 + 2)	4	5	
Poder Ejecutivo	115,837.0	11,152.1	126,989.1	118,286.2	117,517.5	8,702.9
Poder Legislativo			-			-
Poder Judicial			-			-
Órganos Autónomos			-			-
Total del Gasto	115,837.0	11,152.1	126,989.1	118,286.2	117,517.5	8,702.9

CUENTA PÚBLICA DEL GOBIERNO, ORGANISMOS AUXILIARES Y AUTÓNOMOS DEL ESTADO DE MÉXICO 2021

Universidad Politécnica del Valle de Toluca
Estado Analítico del Ejercicio del Presupuesto de Egresos
Clasificación Funcional (Finalidad y Función)
Del 1 de Enero al 31 de Diciembre de 2021
(Miles de Pesos)

Concepto	Egresos					Subejercicio 6 = (3 - 4)
	Aprobado 1	Ampliaciones/ (Reducciones) 2	Modificado 3 = (1 + 2)	Devengado 4	Pagado 5	
Gobierno	1,959.7	- 189.6	1,770.1	1,169.1	1,169.1	601.0
Legislación						-
Justicia						-
Coordinación de la Política de Gobierno	1,959.7	- 189.6	1,770.1	1,169.1	1,169.1	601.0
Relaciones Exteriores						-
Asuntos Financieros y Hacendarios						-
Seguridad Nacional						-
Asuntos de Orden Público y de Seguridad Interior						-
Otros Servicios Generales						-
Desarrollo Social	113,877.3	8,898.3	122,775.6	114,673.7	113,905.0	8,101.9
Protección Ambiental						-
Vivienda y Servicios a la Comunidad						-
Salud						-
Recreación, Cultura y Otras Manifestaciones Sociales						-
Educación	113,877.3	8,898.3	122,775.6	114,673.7	113,905.0	8,101.9
Protección Social						-
Otros Asuntos Sociales						-
Desarrollo Económico	-	-	-	-	-	-
Asuntos Económicos, Comerciales y Laborales en General						-
Agropecuaria, Silvicultura, Pesca y Caza						-
Combustibles y Energía						-
Minería, Manufacturas y Construcción						-
Transporte						-
Comunicaciones						-
Turismo						-
Ciencia, Tecnología e Innovación						-
Otras Industrias y Otros Asuntos Económicos						-
Otras no Clasificadas en Funciones Anteriores	-	2,443.4	2,443.4	2,443.4	2,443.4	-
Transacciones de la Deuda Pública / Costo Financiero de la Deuda						-
Transferencias, Participaciones y Aportaciones entre Diferentes Niveles y Órdenes de Gobierno						-
Saneamiento del Sistema Financiero						-
Adeudos de Ejercicios Fiscales Anteriores		2,443.4	2,443.4	2,443.4	2,443.4	-
Total del Gasto	115,837.0	11,152.1	126,989.1	118,286.2	117,517.5	8,702.9

Universidad Politécnica del Valle de Toluca
Endeudamiento Neto
Del 1 de Enero al 31 de Diciembre de 2021
(Miles de Pesos)

Identificación de Crédito o Instrumento	Contratación/Colocación	Amortización	Endeudamiento Neto
	A	B	C = A - B
Créditos Bancarios			
			-
			-
			-
			-
			-
			-
Total Créditos Bancarios	-	-	-
Otros Instrumentos de Deuda			
			-
			-
			-
			-
			-
			-
Total Otros Instrumentos de Deuda	-	-	-
TOTAL	-	-	-

Universidad Politécnica del Valle de Toluca
Intereses de la Deuda
Del 1 de Enero al 31 de Diciembre de 2021
(Miles de Pesos)

Identificación de Crédito o Instrumento	Devengado	Pagado
Créditos Bancarios		
Total de Intereses de Créditos Bancarios	-	-
Otros Instrumentos de Deuda		
Total de Intereses de Otros Instrumentos de Deuda	-	-
TOTAL	-	-

NO Aplica

Universidad Politécnica del Valle de Toluca
EGRESOS POR CAPÍTULO
(Miles de Pesos)

EGRESOS	AUTORIZADO	PRESUPUESTO		2021		TOTAL AUTORIZADO	EJERCIDO	VARIACIÓN	
		ASIGNADO	ASIGNACIONES Y/O AMPLIACIONES	REDUCCIONES Y/O DISMINUCIONES	IMPORTE			%	
Servicios Personales	62,377.7	66,196.0	9,628.2	8,536.2	67,288.0	62,570.6	4,717.4	7.0	
Materiales y Suministros	14,813.2	14,813.2	7,308.1	8,093.3	14,028.0	11,810.0	2,218.0	15.8	
Servicios Generales	23,693.6	23,695.4	8,500.0	10,448.8	21,746.6	21,073.8	672.8	3.1	
Transferencias, Asignaciones, Subsidios y Otras Ayudas	1,227.4	1,227.4	91.9	236.8	1,082.5	91.9	990.6	91.5	
Bienes Muebles, Inmuebles e Intangibles	9,905.0	9,905.0	15,098.1	4,602.5	20,400.6	20,296.5	104.1	.5	
Deuda Pública			4,192.0	1,748.6	2,443.4	2,443.4			
T O T A L	112,016.9	115,837.0	44,818.3	33,666.2	126,989.1	118,286.2	8,702.9	6.9	

UPVT

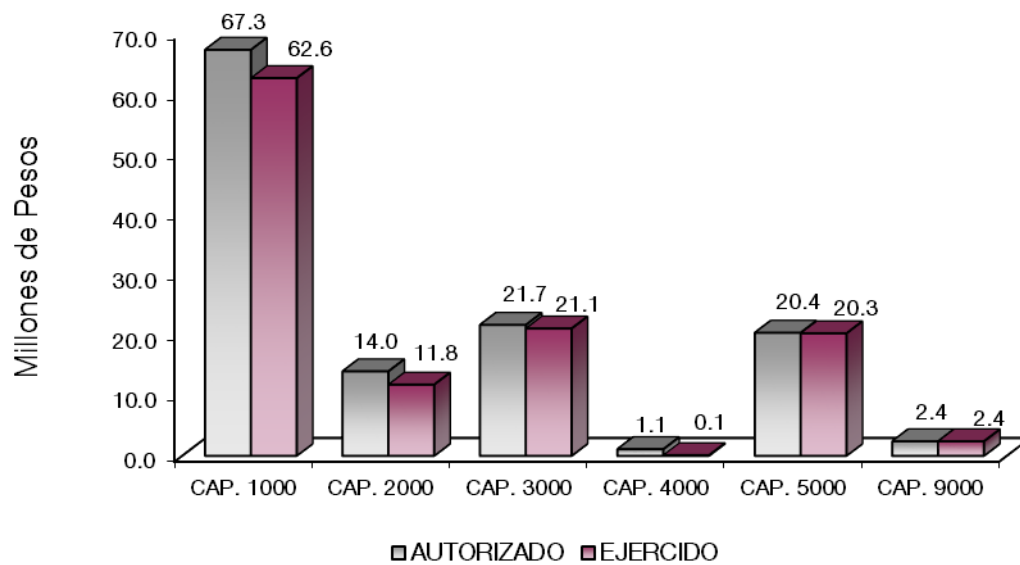

NOTAS AL PRESUPUESTO DE EGRESOS

EGRESOS

Se tuvo un presupuesto asignado de 115 millones 837 mil pesos, presentando ampliaciones, cancelaciones y traspasos netos de más por 11 millones 152.1 miles de pesos, con lo que se determinó un presupuesto modificado de 126 millones 989.1 miles de pesos, de los cuales se ejercieron 118 millones 286.2 miles de pesos, obteniendo una variación de 8 millones 702.9 miles de pesos, que representó el 6.9 por ciento respecto al monto autorizado.

SERVICIOS PERSONALES

Se asignaron para este capítulo 66 millones 196 mil pesos, posteriormente se dieron traspasos netos de más por 1 millón 92 mil pesos, por lo que se obtuvo un modificado autorizado de 67 millones 288 mil pesos, de los cuales se ejercieron 62 millones 570.6 miles de pesos, obteniendo un subejercido de 4 millones 717.4 miles de pesos, que representó el 7 por ciento respecto al monto autorizado.

MATERIALES Y SUMINISTROS

Se asignaron para este capítulo 14 millones 813.2 miles de pesos, posteriormente se dieron ampliaciones, cancelaciones y traspasos netos de menos por 785.2 miles de pesos, obteniendo un presupuesto modificado por 14 millones 28 mil pesos, de los cuales se ejercieron 11 millones 810 mil pesos, obteniendo un subejercido de 2 millones 218 mil pesos, que representó el 15.8 por ciento respecto al monto autorizado.

SERVICIOS GENERALES

El presupuesto asignado para este capítulo fue de 23 millones 695.4 miles de pesos, posteriormente se dieron ampliaciones, cancelaciones y traspasos netos de menos por 1 millón 948.8 miles de pesos, obteniendo un presupuesto modificado de 21 millones 746.6 miles de pesos, de los cuales se ejercieron 21 millones 73.8 miles de pesos, obteniendo un subejercido de 672.8 miles de pesos, lo que representó el 3.1 por ciento respecto al monto autorizado.

TRANSFERENCIAS, ASIGNACIONES, SUBSIDIOS Y OTRAS AYUDAS

U P V T

El presupuesto asignado para este capítulo fue de 1 millón 227.4 miles de pesos, posteriormente se dieron cancelaciones y traspasos netos de menos por 144.9 miles de pesos, obteniendo un presupuesto modificado de 1 millón 82.5 miles de pesos, de los cuales se ejercieron 91.9 miles de pesos, obteniendo un subejercido de 990.6 miles de pesos, lo que representó el 91.5 por ciento respecto al monto autorizado.

BIENES MUEBLES, INMUEBLES E INTANGIBLES

El presupuesto asignado para este capítulo fue de 9 millones 905 mil pesos, posteriormente se dieron ampliaciones y traspasos netos de más por 10 millones 495.6 miles de pesos, obteniendo un presupuesto modificado de 20 millón 400.6 miles de pesos, de los cuales se ejercieron 20 millones 296.5 miles de pesos, obteniendo un subejercido de 104.1 miles de pesos, lo que representó el 0.5 por ciento respecto al monto autorizado.

DEUDA PÚBLICA

Se autorizó una ampliación por 2 millones 443.4 miles de pesos para el pago de pasivos derivados de erogaciones devengadas y pendiente de pago del ejercicio anterior, los cuales se ejercieron en su totalidad.

CUENTA PÚBLICA DEL GOBIERNO, ORGANISMOS AUXILIARES Y AUTÓNOMOS DEL ESTADO DE MÉXICO 2021

INFORMACIÓN PRESUPUESTAL

Universidad Politécnica del Valle de Toluca
EGRESOS POR OBJETO DEL GASTO
(Miles de Pesos)

CAPÍTULO Y OBJETO DEL GASTO	PRESUPUESTO 2021						
	AUTORIZADO	ASIGNADO	ASIGNACIONES Y/O AMPLIACIONES	REDUCCIONES Y/O DISMINUCIONES	TOTAL AUTORIZADO	EJERCIDO	VARIACIÓN
SERVICIOS PERSONALES	62,377.7	66,196.0	9,628.2	8,536.2	67,288.0	62,570.6	4,717.4
Sueldo Base	21,601.6	23,264.8	2,425.1	2,814.4	22,875.5	21,212.4	1,663.1
Horas clase	14,471.5	15,867.7	2,879.1			17,348.0	
Prima por Años de Servicio		22.1	274.7		296.8	274.7	22.1
Prima Vacacional	2,237.2	2,237.2	266.3			2,503.5	
Aguinaldo	5,385.7	5,385.7	706.7	94.1	5,998.3	5,998.3	
Vacaciones no Disfrutadas por Finiquito	600.0	600.0	627.6	1,106.1	121.5	121.5	
Gratificación	3,051.5	3,104.0	935.6	1,731.5	2,308.1	2,256.6	52.5
Gratificación por Convenio	1,280.6	1,360.5		319.5	1,041.0	961.0	80.0
Aportaciones de Servicio de Salud	4,179.1	4,348.8	263.5	338.7	4,273.6	4,104.0	169.6
Aportaciones al Sistema Solidario de Reparto	3,295.3	3,421.2	34.0	280.8	3,174.4	3,045.2	129.2
Aportaciones del Sistema de Capitalización individual	1,361.1	1,390.2		476.5	913.7	702.0	211.7
Aportaciones para Financiar los Gastos Generales de Administración del ISSEMYM	1,581.3	1,596.1		705.2	890.9	359.1	531.8
Aportaciones para Riesgo de Trabajo	543.8	568.4	143.3	87.4	624.3	595.5	28.8
Seguros y Fianzas			66.9		66.9	66.9	
Seguro de Separación Individualizado	1,366.5	1,425.8	3.6	451.6	977.8	728.9	248.9
Liquidaciones por Indemnizaciones, por Sueldos y Salarios Caidos			52.0		52.0	52.0	
Otros Gastos Derivados de Convenio			11.9		11.9	11.9	
Despensa	1,387.7	1,568.7	915.9	95.6	2,389.0	2,208.1	180.9
Reconocimiento a Servidores Públicos	34.8	34.8	22.0	34.8	22.0	22.0	
MATERIALES Y SUMINISTROS	14,813.2	14,813.2	7,308.1	8,093.3	14,028.0	11,810.0	2,218.0
Materiales y Útiles de Oficina	6,352.1	6,352.1	.1	4,922.2	1,430.0	501.2	928.8
Enseres de Oficina	5.0	5.0	293.9	49.8	249.1	240.4	8.7
Material y Útiles de Imprenta y Reproducción	4.9	4.9		3.4	1.5		1.5
Materiales y Útiles para el Procesamiento en Equipos y Bienes Informáticos	2,255.0	2,255.0	408.0	113.2	2,549.8	1,786.7	763.1
Material y Enseres de Limpieza	124.9	124.9	1,595.7	5.5	1,715.1	1,715.1	
Material Didáctico	1,265.9	1,265.9	27.4	790.5	502.8	321.7	181.1
Productos Alimenticios para Personas	310.7	310.7	165.1	182.7	293.1	293.1	
Productos minerales no metálicos			528.0		528.0	528.0	
Material Eléctrico y Electrónico	1,376.3	1,376.3	402.9	18.7	1,780.5	1,750.2	10.3
Artículos metálicos para la construcción			84.6		84.6	84.6	
Materiales Complementarios			334.7		334.7	334.7	
Materiales de Construcción			178.7		178.7	178.7	
Sustancias Químicas	239.8	239.8		48.0	191.8	188.4	3.4
Medicinas y Productos Farmacéuticos	11.0	11.0		11.0			
Materiales, Accesorios y Suministros Médicos	5.0	5.0		5.0			
Materiales, Accesorios y Suministros de laboratorio	68.4	68.4	108.7	68.0	109.1	108.5	.6
combustibles lubricantes y aditivos	626.9	626.9	16.6	329.9	313.6	311.0	2.6
Prendas de seguridad y protección personal	717.5	717.5	505.3	820.7	402.1	392.0	10.1
Artículos Deportivos	597.1	597.1		119.4	477.7	470.0	7.7
Refacciones, Accesorios y Herramientas	123.5	123.5	612.9	201.7	534.7	495.4	39.3
Refacciones y Accesorios Menores de Edificios			19.4		19.4	19.4	
Refacciones y Accesorios para Equipo de Cómputo	271.0	271.0	1,820.2	57.2	2,034.0	1,883.5	150.5
Refacciones y Accesorios Menores para Equipo de Transporte	4.9	4.9	34.1	2.9	36.1	28.3	7.8
Artículos para la Extinción de Incendios	73.1	73.1	113.3	14.6	171.8	113.3	58.5
Otros Enseres	380.2	380.2	58.5	328.9	109.8	65.8	44.0
SERVICIOS GENERALES	23,693.6	23,695.4	8,500.0	10,448.8	21,746.6	21,073.8	672.8
Servicio de Energía Eléctrica	1,187.3	1,187.3	.1	791.8	395.6	393.0	2.6
Servicio de Agua	900.3	900.3	154.9	542.0	513.2	480.5	32.7
Servicio de Telefonía Convencional	660.2	660.2		521.8	138.4	124.2	14.2
Servicio de conducción de señales analógicas y digitales	.9	.9		.9			
Servicios de Acceso a Internet	435.5	435.5	244.7	233.6	446.6	439.6	7.0
Arrendamiento de Edificios y Locales			15.7		15.7		
Arrendamiento de equipo y bienes informáticos	101.5	101.5	71.2	52.1	120.6	35.5	85.1
Arrendamiento de Vehículos	52.9	52.9		52.9			
Arrendamiento de Maquinaria y Equipo			102.1		102.1	102.1	
Arrendamiento de Activos Intangibles	408.0	408.0		408.0			
Asesorías Asociadas a Convenios o Acuerdos	1,027.7	1,027.7	287.6	522.4	792.9	673.6	119.3
Capacitación	551.2	551.2	314.6	146.2	719.6	614.4	105.2
Servicios de Apoyo Administrativo y Fotocopiado	351.3	351.3	6.7	178.5	179.5	162.4	17.1
Impresiones de Documentos Oficiales para la Prestación de Servicios Públicos, Identificación, Formatos Administrativos y Fiscal	1,603.8	1,603.8	65.9	95.3	1,574.4	1,563.4	11.0

UPVT

CAPÍTULO Y OBJETO DEL GASTO	PRESUPUESTO 2021						
	AUTORIZADO	ASIGNADO	ASIGNACIONES Y/O AMPLIACIONES	REDUCCIONES Y/O DISMINUCIONES	TOTAL AUTORIZADO	EJERCIDO	VARIACIÓN
Servicios de Impresión de Documentos Oficiales	1,554.1	1,554.1	11.9	1,382.8	183.2	64.7	118.5
Servicios de Vigilancia	3,469.4	3,469.4	684.4	31.5	4,122.3	4,090.0	32.3
Servicios Bancarios y Financieros	360.1	361.9	2.9	173.5	191.3	189.4	1.9
Seguros y Fianzas	763.5	763.5	1,255.6	388.4	1,630.7	1,630.7	
Reparación y Mantenimiento de Inmuebles	800.0	800.0	180.4	314.1	666.3	666.3	
Adaptación de locales almacenes, bodegas y edificios			126.0		126.0	126.0	
Reparación, Mantenimiento e Instalación de Mobiliario y Equipo de Oficina			52.2		52.2	52.2	
Reparación, Instalación y Mantenimiento de Bienes Informáticos Microfilmación y Tecn	1,356.8	1,356.8	646.4	1,348.8	654.4	654.4	
Reparación, Instalación y Mantenimiento de Equipo Médico y de Laboratorio	22.5	22.5		22.5			
Reparación y Mantenimiento de Vehículos Terrestres, Aéreos y Lacustres	419.9	419.9		130.6	289.3	283.7	5.6
Reparación, Instalación y Mantenimiento de Máquinaria, Equipo Instrumental y Diverso	530.0	530.0	5.0	495.2	39.8	39.8	.0
Servicios de Lavandería, Limpieza e Higiene	3,050.5	3,050.5	1,140.8	130.6	4,060.7	4,060.4	.3
Servicios de Fumigación			77.1		77.1	77.1	
Gastos de Publicidad y Propaganda	946.3	946.3		946.3			
Publicaciones Oficiales y de Información en General para Difusión	50.0	50.0	7.6	50.0	7.6		7.6
Gastos de alimentación en territorio nacional	25.3	25.3	1.1	15.9	10.5	10.5	
Otros Servicios de Traslado y Hospedaje	12.0	12.0	2.3	3.9	10.4	10.4	
Gastos de Ceremonias Oficiales y de Orden Social			171.3		171.3	171.3	
Congresos y Convenciones	26.5	26.5		26.5			
Otros impuestos y derechos	24.7	24.7	12.4	10.8	26.3	17.3	9.0
Impuestos sobre nóminas			30.0	30.0			
Impuesto sobre Erogaciones por Remuneraciones al Trabajo Personal	1,020.3	1,020.3	839.9	171.0	1,689.2	1,689.2	
Cuotas y suscripciones	124.0	124.0	8.9	88.9	44.0	35.1	8.9
Gastos de Servicios Menores	322.1	322.1	.8	305.5	17.4	7.2	10.2
Subcontratación de Servicios con Terceros	1,535.0	1,535.0	1,979.5	836.5	2,678.0	2,593.7	84.3
TRANSFERENCIAS,ASIGNACIONES, SUBSIDIOS Y OTRAS AYUDAS	1,227.4	1,227.4	91.9	236.8	1,082.5	91.9	990.6
Gastos por Servicios de Traslado de Personas	1,227.4	1,227.4		236.8	990.6		990.6
Becas			91.9		91.9	91.9	
BIENES MUEBLES, INMUEBLES E INTANGIBLES	9,905.0	9,905.0	15,098.1	4,602.5	20,400.6	20,296.5	104.1
Muebles y Enseres	2,500.0	2,500.0	932.7	2,611.7	821.0	820.9	.1
Bienes Informáticos	5,401.4	5,401.4	4,374.1	132.8	9,642.7	9,642.7	
Otros Bienes Muebles			106.2		106.2	106.2	
Equipo de Foto, Cine y Grabación			6,549.1	13.9	6,535.2	6,500.0	35.2
Equipo Médico y de Laboratorio			68.8		68.8	68.8	
Maquinaria y Equipo Industrial			3,006.8		3,006.8	3,006.8	
Software	2,003.6	2,003.6	60.4	1,844.1	219.9	219.9	
DEUDA PÚBLICA			4,192.0	1,748.6	2,443.4	2,443.4	
Por el Ejercicio Inmediato Anterior			2,408.1		2,408.1	2,408.1	
Por Ejercicios Anteriores			1,783.9	1,748.6	35.3	35.3	
T O T A L	112,016.9	115,837.0	44,818.3	33,666.2	126,989.1	118,286.2	8,702.9
	=====	=====	=====	=====	=====	=====	=====

INFORMACIÓN

PROGRAMÁTICA

UPVT

CUENTA PÚBLICA DEL GOBIERNO, ORGANISMOS AUXILIARES Y AUTÓNOMOS DEL ESTADO DE MÉXICO 2021

Universidad Politécnica del Valle de Toluca
Gasto por Categoría Programática
Del 1 de Enero al 31 de Diciembre de 2021
(Miles de Pesos)

Concepto	Egresos					Subejercicio 6=(3 - 4)
	Aprobado	Ampliaciones/ (Reducciones)	Modificado	Devengado	Pagado	
	1	2	3=(1 + 2)	4	5	
Programas	115,837.0	8,708.7	124,545.7	115,842.8	115,074.1	8,702.9
Subsidios: Sector Social y Privado o Entidades Federativas y Municipios	-	-	-	-	-	-
Sujetos a Reglas de Operación			-			-
Otros Subsidios			-			-
Desempeño de las Funciones	115,837.0	8,708.7	124,545.7	115,842.8	115,074.1	8,702.9
Prestación de Servicios Públicos	115,837.0	8,708.7	124,545.7	115,842.8	115,074.1	8,702.9
Provisión de Bienes Públicos			-			-
Planeación, Seguimiento y Evaluación de Políticas Públicas			-			-
Promoción y Fomento			-			-
Regulación y Supervisión			-			-
Funciones de las Fuerzas Armadas (Únicamente Gobierno Federal)			-			-
Específicos			-			-
Proyectos de Inversión			-			-
Administrativos y de Apoyo	-	-	-	-	-	-
Apoyo al Proceso Presupuestario y para Mejorar la Eficiencia Institucional			-			-
Apoyo a la Función Pública y al Mejoramiento de la Gestión			-			-
Operaciones Ajenas			-			-
Compromisos	-	-	-	-	-	-
Obligaciones de Cumplimiento de Resolución Jurisdiccional			-			-
Desastres Naturales			-			-
Obligaciones	-	-	-	-	-	-
Pensiones y Jubilaciones			-			-
Aportaciones a la Seguridad Social			-			-
Aportaciones a Fondos de Estabilización			-			-
Aportaciones a Fondos de Inversión y Reestructura de Pensiones			-			-
Programa de Gasto Federalizado (Gobierno Federal)	-	-	-	-	-	-
Gasto Federalizado			-			-
Participaciones a Entidades Federativas y Municipios			-			-
Costo Financiero, Deuda o Apoyos a Deudores y Ahorradores de la Banca			-			-
Adeudos de Ejercicios Fiscales Anteriores		2,443.4	2,443.4	2,443.4	2,443.4	-
Total del Gasto	115,837.0	11,152.1	126,989.1	118,286.2	117,517.5	8,702.9

El Plan de Desarrollo del Estado de México 2017-2023, es un instrumento prospectivo con una visión hacia 2030. En él se concentran las bases para la elaboración de los programas sectoriales, especiales y regionales que delinearán de manera más puntual y detallada los pasos para el cumplimiento de los objetivos establecidos, así como los planes específicos de inversión que permitirán realizar la proyección de los recursos financieros. Este esfuerzo colectivo plasma los retos y desafíos de la agenda gubernamental con un profundo sentido de responsabilidad y con el compromiso de lograr un desarrollo democrático.

SOCIAL

Programas de nueva generación para disminuir la desigualdad. El Gobierno del Estado de México considera prioritario desarrollar y conservar familias fuertes, promover el empleo y proteger el ingreso, particularmente el de las mujeres. En correspondencia con la Agenda 2030, el logro de estos propósitos influirá directa e indirectamente el cumplimiento de las metas globales que contribuirán a disminuir la pobreza y el hambre; procurarán el acceso a una vivienda y a servicios básicos adecuados; reducirán las desigualdades y la discriminación; promoverán una educación inclusiva, equitativa y de calidad, así como una vida sana y en general el bienestar. Diagnóstico: Pobreza y Hambre en el Estado de México.

GOBIERNO CAPAZ Y RESPONSABLE

El reto de los gobiernos actuales versa sobre la eficacia en solucionar los problemas endémicos que aquejan a las sociedades modernas y uno de los mayores retos es hacerlo con apego al Estado de Derecho, ya que éste aporta las normas y los valores fundamentales que rigen la convivencia social, así como los derechos y obligaciones de los actores sociales y políticos.

Universidad Politécnica del Valle de Toluca EGRESOS POR PILAR Y/O EJE TRANSVERSAL (Miles de Pesos)									
PILAR Y/O EJE TRANSVERSAL	AUTORIZADO	ASIGNADO	P R E S U P U E S T O 2 0 2 1		TOTAL AUTORIZADO	EJERCIDO	VARIACIÓN		
			ASIGNACIONES Y/O AMPLIACIONES	REDUCCIONES Y/O DISMINUCIONES			IMPORTE	%	
Social	110,492.9	113,877.3	40,598.9	31,700.6	122,775.6	114,673.6	8,102.0	6.6	
Gobierno Capaz y Responsable	1,524.0	1,959.7	4,219.4	1,965.6	4,213.5	3,612.6	600.9	14.3	
T O T A L	112,016.9 =====	115,837.0 =====	44,818.3 =====	33,666.2 =====	126,989.1 =====	118,286.2 =====	8,702.9 =====	6.9	

CUENTA PÚBLICA DEL GOBIERNO, ORGANISMOS AUXILIARES Y AUTÓNOMOS DEL ESTADO DE MÉXICO 2021

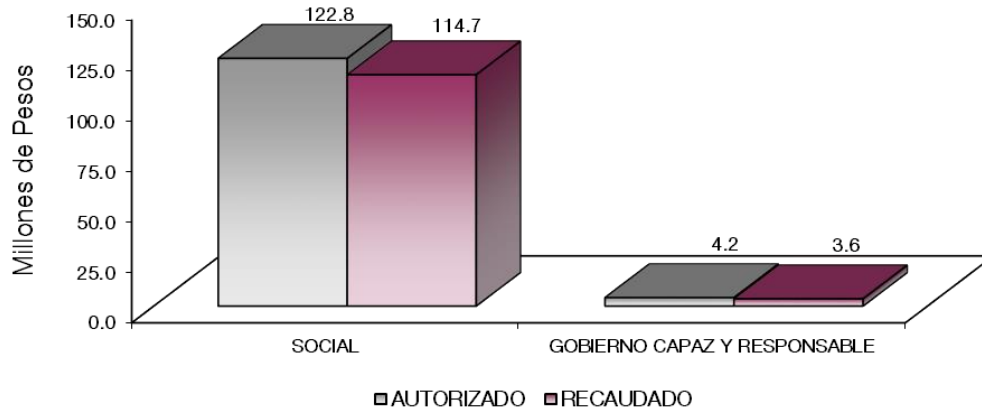

FINALIDAD**SOCIAL****DESARROLLO SOCIAL**

En esta finalidad se avanzará en la provisión de servicios a la población en materia de Protección Social, Educación, Salud, Vivienda y Servicios a la Comunidad, con lo que se apoyará fundamentalmente la consecución de las Metas Nacionales México Incluyente y México con Educación de Calidad.

El Programa que desarrolló la Universidad Politécnica del Valle de Toluca, busca cumplir los siguientes objetivos:

- Mejorar la calidad de la educación en todos los niveles.
- Formar integralmente al alumno para mejorar la calidad en la educación con énfasis en una formación a partir de valores universales, actitudes y hábitos positivos, mediante conocimientos y competencias.
- Impulsar la vinculación efectiva de la Educación Media Superior y la Educación Superior con los sectores público, privado y social.

CUENTA PÚBLICA DEL GOBIERNO, ORGANISMOS AUXILIARES Y AUTÓNOMOS DEL ESTADO DE MÉXICO 2021

Universidad Politécnica del Valle de Toluca
EGRESOS POR PROGRAMA
(Miles de Pesos)

PROGRAMA	P R E S U P U E S T O 2 0 2 1				TOTAL AUTORIZADO	EJERCIDO	VARIACIÓN	
	AUTORIZADO	ASIGNADO	ASIGNACIONES Y/O AMPLIACIONES	REDUCCIONES Y/O DISMINUCIONES			IMPORTE	%
Desarrollo de la Función Pública y Ética en el Servicio Público	1,277.6	1,604.3	26.4	136.9	1,493.8	1,009.6	484.2	32.4
Sistema Anticorrupción del Estado de México y Municipios	246.4	355.4	1.0	80.1	276.3	159.6		
Educación Superior	106,745.6	110,130.0	38,487.3	29,589.0	119,028.3	111,023.4	8,004.9	6.7
Estudios de Posgrado	480.0	480.0	139.6	139.6	480.0	478.2	1.8	.4
Gestión de las Políticas Educativas	656.3	656.3	420.8	420.8	656.3	656.3		
Modernización de la Educación	2,611.0	2,611.0	1,551.2	1,551.2	2,611.0	2,515.7	95.3	3.6
Previsiones para el Pago de Adeudos de Ejercicios Fiscales Anteriores			4,192.0	1,748.6	2,443.4	2,443.4		
T O T A L	112,016.9	115,837.0	44,818.3	33,666.2	126,989.1	118,286.2	8,702.9	6.9

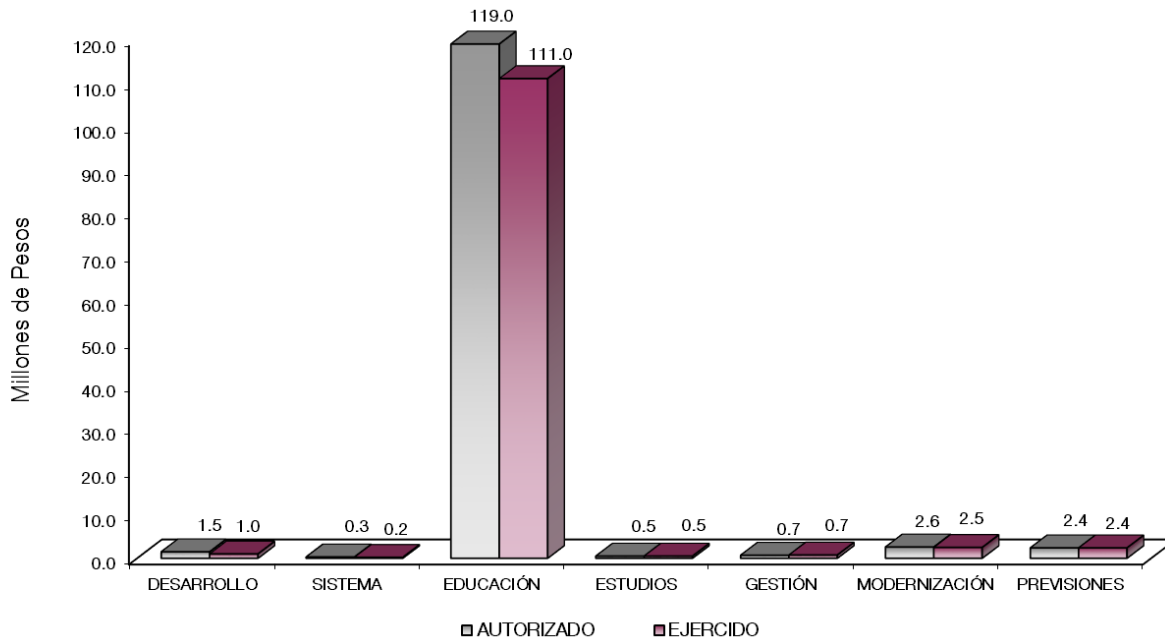

AVANCE OPERATIVO-PROGRAMÁTICO Y PRESUPUESTAL

GOBIERNO CAPAZ Y RESPONSABLE

GOBIERNO

COORDINACIÓN DE LA POLÍTICA DE GOBIERNO

01 03 04 01 DESARROLLO DE LA FUNCIÓN PÚBLICA Y ÉTICA EN EL SERVICIO PÚBLICO

01 03 04 01 01 01 FISCALIZACIÓN, CONTROL Y EVALUACIÓN INTERNA DE LA GESTIÓN PÚBLICA

Realizar Auditorías, con el Propósito de Verificar el Cumplimiento del Marco Normativo que Regula el Funcionamiento de las Dependencias y Organismos Auxiliares del Ejecutivo Estatal y los Ayuntamientos. El Órgano Interno de Control con el propósito de obtener, analizar, verificar y evaluar de manera objetiva las evidencias relacionadas con los informes de las actividades económicas y de la gestión de las dependencias y organismos, para determinar el grado de correspondencia del contenido informativo, cumplió con 4 auditorías programadas para el ejercicio 2021, cumpliendo la meta al 100 por ciento del programado.

Participación del Órgano Interno de Control en Reuniones que por Mandato Legal o Disposición Administrativa así lo Requiera. El Órgano Interno de Control derivado de la intervención en sesiones del órgano de gobierno, órganos colegiados en reuniones de trabajo que por mandato legal o de orden administrativo requieran de servidores públicos representantes de la Secretaría de la Contraloría o del Órgano Interno de Control, participó en cada una de las sesiones convocadas por la Universidad, siendo un total de 21 sesiones, cumpliendo la meta al 100 por ciento de lo programado.

Realizar Inspecciones a Rubros Específicos en las Dependencias, Organismos Auxiliares del Ejecutivo Estatal y en su caso Ayuntamientos, con el Propósito de Constatar el Cumplimiento del Marco Normativo que lo Regula. El Órgano Interno de Control con el objeto de cerciorarse de la existencia de un activo o de una operación registrada presentada en los estados financieros, registros administrativos u otros documentos derivados de la gestión de la entidad, en el año 2021, cumplió la meta al 100 por ciento, en virtud de que se realizaron las 19 inspecciones programadas.

Participar en Testificaciones, con el Propósito de Asegurarse que los Actos Administrativos se Realicen Conforme a la Normatividad Vigente. Con la finalidad de dejar constancia y verificar los actos oficiales, el personal del Órgano Interno de Control participó en 6 testificaciones, logrando cumplir la meta al 100 por ciento de lo programado.

Acompañamiento en la Atención de Auditoría Practicadas por los Entes Fiscalizadores Externos. El Órgano Interno de Control, en el año 2021, realizó un acompañamiento para la atención de 1 auditoría practicada por un ente fiscalizador externo, cumpliendo la meta al 100 por ciento de lo programado.

Atención a Observaciones y Acciones de Mejora Determinadas con Motivo de los Actos de Fiscalización Realizados por la Dirección General u Órgano Interno de Control. Se llevó a cabo 1 acción para dar atención a observaciones y acciones de mejora determinadas con motivo de los actos de fiscalización realizados por la Dirección General o por el Órgano Interno de Control, cumpliendo la meta al 100 por ciento de lo programado.

Atender Acciones Derivadas de la Fiscalización Realizada por Entes Fiscalizadores Externos. El Órgano Interno de Control, cumplió al 100 por ciento con la meta programada, derivado a que atendió 1 acción de fiscalización realizada por entes fiscalizadores externos.

01 03 04 02 SISTEMA ANTICORRUPCIÓN DEL ESTADO DE MÉXICO Y MUNICIPIOS

01 03 04 02 01 01 PREVENCIÓN, DETECCIÓN, DISUACIÓN, SANCIÓN Y COMBATE DE LA CORRUPCIÓN

Integrar Expedientes Derivados de la Presunta Responsabilidad Administrativa. En atención a lo establecido en la Ley de Responsabilidades Administrativas del Estado de México y Municipios, el Órgano Interno de Control realizó 1 acción para la integración de expedientes de la presunta responsabilidad administrativa, logrando cumplir con la meta programada al 100 por ciento.

01 03 04 02 02 04 INVESTIGACIÓN DE FALTAS ADMINISTRATIVAS

Recibir las Denuncias Derivadas de las Presuntas Faltas Administrativas, así como de las Sugerencias y Reconocimientos Presentados por los Interesados, Relacionadas con la Prestación del Servicio Público. El Órgano Interno de Control recibió 1 denuncia, a través del Sistema de Atención Mexiquense (SAM) de la Secretaría de la Contraloría, cumpliendo con el 100 por ciento de la meta programada.

Atender las Denuncias Presentadas por los Interesados. En cumplimiento a la Ley de Responsabilidades Administrativas del Estado de México y Municipios, el Órgano Interno de Control atendió 1 denuncia presentada por los interesados, cumpliendo con el 100 por ciento de la meta programada.

SOCIAL

EDUCACIÓN

02 05 03 01 EDUCACIÓN SUPERIOR

02 05 03 01 01 02 EDUCACIÓN SUPERIOR UNIVERSITARIA

Fomentar que los Estudiantes Egresen de sus Estudios de Tipo Superior en el Ciclo Escolar. En cumplimiento al objeto de creación de la Universidad Politécnica del Valle de Toluca, en el que se establece preparar profesionales con una sólida formación técnica y en valores; se logró alcanzar la meta en un 97.7 por ciento, al registrar 892 egresados de los 913 estudiantes programados a egresar en el ciclo escolar.

Atender la Matrícula de Educación Superior para Contribuir en la Disminución de las Divergencias entre la Oferta y la Demanda Educativa. Durante el ciclo escolar 2020-2021, se logró atender una matrícula de 3 mil 970 estudiantes de los 4 mil 401 que se tenían programados, alcanzando el cumplimiento de la meta en un 90.2 por ciento; lo anterior se debió en virtud de que 431 aspirantes y estudiantes, no lograron cumplir con los requisitos establecidos en la convocatoria de ingreso y los requisitos académicos para continuar con sus estudios de nivel profesional, respectivamente.

Atender a los Estudiantes de Nuevo Ingreso de Educación Superior para Contribuir en la Disminución de las Divergencias entre la Oferta y la Demanda Educativa. Como resultado de las diferentes acciones de promoción de los diferentes programas educativos que oferta esta Casa de Estudios, se logró una captación de 930 estudiantes de nuevo ingreso, de 1 mil 208 que se tenían programados inicialmente, logrando alcanzar el 77 por ciento de la meta, la variación se obedeció a que 278 aspirantes no lograron cumplir con los requisitos establecidos en la convocatoria de ingreso.

Capacitar y Actualizar al Personal Docente para Mejorar la Formación Académica. Con el objetivo fundamental de que esta Universidad ofrezca servicios educativos, a través de un personal docente con las competencias necesarias para realizar el proceso enseñanza-aprendizaje con calidad, esta meta presentó un cumplimiento del 1.3 por ciento más de lo programado, en virtud de que se logró capacitar a 152 docentes de los 150 docentes programados, se capacitaron y actualizaron en diferentes ramas del conocimiento de acuerdo con sus perfiles y necesidades profesionales.

Capacitar al Personal Directivo y Administrativo para el Fortalecimiento Institucional. Esta Casa de Estudios con el propósito de ofrecer servicios educativos en el nivel superior con eficiencia y eficacia, es

necesario que todo su personal directivo y administrativo este en constante capacitación; es por ello que, en el año 2021, de las 51 capacitaciones programadas para el personal directivo y administrativo, se realizaron 55 capacitaciones, registrando un cumplimiento del 107.8 por ciento de lo programado inicialmente.

Desarrollar Proyectos de Investigación para Atender las Necesidades de Desarrollo Tecnológico, Económico, y Social. Un aspecto importante en el desarrollo académico es la generación del conocimiento, a través del desarrollo de proyectos de investigación; en este contexto, como resultado de las actividades de investigación desarrolladas por los cuerpos académicos y docentes, en el año 2021 se cumplió la meta al 100 por ciento, al desarrollar 10 proyectos de investigación, mismos que se tenían programados inicialmente. Es importante mencionar que de los proyectos realizados, se destacan los siguientes: "Extracción de compuestos bioactivos" y "Crecimiento vegetal de *Lactuca sativa*", entre otros.

Lograr Certificaciones en Educación Superior para Mejorar la Calidad. Con la finalidad de evaluar el grado de cumplimiento de los productos y/o servicios respecto a las normas para demostrar la satisfacción de los clientes y que el proceso de enseñanza- aprendizaje funcione con eficacia y eficiencia, en el ejercicio fiscal 2021, se realizó la recertificación de los procesos: enseñanza-aprendizaje, transparencia, control y seguimiento escolar, fortalecimiento académico, planeación y programación, así como promoción y difusión, bajo la norma ISO 9001:2015, cumpliendo al 100 por ciento con lo programado.

Fomentar que los Egresados se Titulen. En el año 2021, se logró alcanzar la meta al 3 por ciento más, al realizar la entrega de 309 Títulos Profesionales a los egresados de los diferentes programas educativos que actualmente se ofertan.

Evaluar al Personal Docente con la Finalidad de Encontrar Áreas de Oportunidad para Mejorar su Desempeño. La evaluación de nuestros docentes es de vital importancia para identificar aspectos de mejora en el proceso de enseñanza aprendizaje, es por ello que en el ejercicio 2021, se cumplió con la meta establecida al 100 por ciento, al evaluar a 148 docentes programados inicialmente.

Realizar Acciones de Formación Integral, para Desarrollar Capacidades, Valores y Habilidades Profesionales. Una parte importante en la educación superior de nuestros estudiantes, es impulsar acciones que permitan la formación integral, sin embargo en el año 2021, se lograron realizar 14 acciones, de las 16 acciones programadas inicialmente, alcanzado el 87.5 por ciento de cumplimiento; lo anterior, derivado de que 2 capsulas que promovían actividades de extensión universitaria, no se lograron editar y difundir entre la comunidad universitaria.

Realizar Acciones para Fomentar una Cultura Emprendedora. En cumplimiento al Plan de Desarrollo del Estado de México 2017-2023, la Universidad impulsó entre los estudiantes una cultura emprendedora, es por ello que, en el año 2021, se programaron y realizaron 15 acciones, cumpliendo al 100 por ciento de la meta programada inicialmente.

Realizar la Publicación de Documentos Derivados de la Investigación para su Divulgación. Se programó para el año 2021, 1 publicación, cumpliendo con la meta al 100 por ciento.

02 05 04 01 ESTUDIOS DE POSGRADO

02 05 04 01 01 01 POSGRADO

Atender a la Matrícula de Posgrado para que Continúen su Formación Profesional. Esta Casa de Estudios tiene la finalidad de formar profesionales que contribuyan a atender los requerimientos del contexto económico, político y social nacional e internacional; en el año 2021, se logró atender una matrícula de 55 estudiantes en el nivel posgrado, alcanzando un cumplimiento en la meta del 10 por ciento más, con respecto a la meta programada 50 alumnos.

Atender a los Estudiantes de Nuevo Ingreso de Posgrado para Continuar con su Formación Profesional. Como resultado de las diversas actividades de promoción educativa de posgrado que oferta esta

Universidad, se logró alcanzar un 100 por ciento de la meta programada, al atender a los 18 estudiantes de nuevo ingreso.

Contactar Egresados de Posgrado para Identificar su Situación Profesional. Una acción importante en la institución es contactar a los egresados de nivel posgrado, para conocer su situación profesional, sin embargo, en el año 2021, se logró contactar 9 de los 10 egresados que se programaron inicialmente, la meta se logró en un 90 por ciento.

Fomentar que los Estudiantes de Posgrado se Gradúen a Fin de Contribuir a su Superación Académica y Profesional. Con la finalidad de formar profesionales con amplia capacidad innovadora y alta calidad académica a nivel de posgrado, en el año 2021, de los 6 egresados programados inicialmente, 3 lograron cumplir con los requisitos académicos para su egreso, por lo que esta meta se logró en un 50 por ciento.

02 05 06 01 GESTIÓN DE LAS POLÍTICAS EDUCATIVAS

02 05 06 01 02 04 VINCULACIÓN CON EL SECTOR PRODUCTIVO

Realizar Acciones de Vinculación y Extensión que Permitan Establecer Lazos de Colaboración con los Sectores Público, Privado y Social. En el año 2021, se realizaron 15 acciones de vinculación y extensión, cumpliendo al 100 por ciento la meta; entre las acciones que se realizaron, se destaca la participación en la Expo Orienta EPO No. 43 del Municipio de Ocoyoacac y la Expo Orienta CECyTEM Plantel Zinacantepec.

Operar Convenios con los Sectores, Público, Privado y Social para Formalizar los Lazos de Colaboración Institucional. Una parte importante en el desarrollo institucional y académico de nuestros estudiantes es la consolidación de convenios con los sectores público, privado y social, con la finalidad de que los alumnos apliquen sus conocimientos teóricos en un entorno práctico, al realizar servicio social, estancias y estadía; sin embargo, derivado de que las Unidades Económicas de la región donde se ubica la Universidad Politécnica del Valle de Toluca, en el año 2021, a causa de la pandemia del virus SARS-CoV-2, reanudaron actividades productivas, lo que originó que únicamente se operaran 3 convenios de los 5 que se programaron inicialmente, logrando alcanzar el 60 por ciento de la meta.

Atender Estudiantes en Educación Dual para Desarrollar Aptitudes y Habilidades en Unidades Económicas. El modelo Dual permite a nuestros estudiantes poner en práctica los conocimientos teóricos a través de su participación en una empresa, para el año 2021, se logró la meta establecida en un 100 por ciento, al atender a 9 estudiantes en el modelo educativo dual.

Contactar Egresados en Educación Superior para Identificar su Situación Profesional. La Universidad tiene como finalidad atender las necesidades del mercado laboral y evaluar la pertinencia de los programas educativos que oferta en la zona donde tiene cobertura, es por ello, que se impulsan acciones para que a través de nuestros egresados se identifiquen las necesidades profesionales del sector productivo, en el año 2021, se contactó a 449 egresados, la meta se logró en un 0.2 por ciento más de lo programado inicialmente.

02 05 06 02 MODERNIZACIÓN DE LA EDUCACIÓN

02 05 06 02 01 01 FORTALECIMIENTO DE LA CALIDAD EDUCATIVA

Impartir el Idioma Inglés a los Estudiantes en Educación Superior para el Desarrollo de Competencias. En atención al Plan de Desarrollo Estatal 2017- 2023, en el que se estable como estrategia impulsar la educación como palanca de progreso social, en lo particular fortalecer la educación bilingüe entre los alumnos a fin de garantizar su derecho a la educación, la Universidad Politécnica del

Valle de Toluca impartió el idioma inglés a 3 mil 970 estudiantes, lo que representó un 90.2 por ciento de cumplimiento con respecto a la meta programada de 4 mil 401 estudiantes.

Impulsar la Participación de Estudiantes de Educación Superior en Procesos de Certificación en el Idioma Inglés para el Desarrollo de Competencias. En el año 2021, se alcanzó un cumplimiento del 57.5 por ciento, en virtud de que 345 estudiantes se certificaron en el idioma inglés, derivado de que 255 estudiantes, no lograron cumplir con los requisitos académicos para lograr la certificación en el idioma inglés. La meta programada inicialmente fue de 600 alumnos.

02 05 06 02 01 04 TECNOLOGÍA APLICADA A LA EDUCACIÓN

Destinar Equipo de Cómputo al Proceso de Enseñanza-Aprendizaje en Educación Superior para el Desarrollo de las Habilidades Digitales. Una herramienta importante para el proceso de enseñanza-aprendizaje es la utilización de equipo de cómputo, ya que permite a los estudiantes y docentes contar con un medio para desarrollar sus actividades académicas; en el año 2021, se logró cumplir con la meta al 100 por ciento, al destinar 501 equipos de cómputo para fortalecer el proceso de enseñanza-aprendizaje.

Impulsar la Participación de Estudiantes en Procesos de Certificación en el uso de Tecnologías del Aprendizaje, Conocimiento, Información y Comunicación para el Desarrollo de Competencias y Habilidades. En cumplimiento con el Plan de Desarrollo Estatal 2017-2023, se logró dar cumplimiento a la meta en un 100 por ciento, al lograr 4 documentos de certificación en materia de uso de tecnologías del aprendizaje, conocimiento, información y comunicación.

02 05 06 02 01 05 CONVIVENCIA ESCOLAR SIN VIOLENCIA

Realizar Acciones para la Prevención de la Violencia Escolar en Educación Superior. En atención al Plan de Desarrollo Estatal 2017- 2023, en el que se estable como estrategia impulsar la educación al progreso social, en lo particular de generar ambientes de convivencia armónica en las escuelas que favorezcan el aprendizaje y la sana convivencia entre docentes, alumnos y padres de familia, para evitar conductas indeseables como el bullying, la Universidad Politécnica del Valle de Toluca realizó en el año 2021, realizó 16 acciones de prevención, cumpliendo con el 100 por ciento de la meta programada.

Realizar Acciones para la Igualdad de Trato y Oportunidades. La Universidad Politécnica del Valle de Toluca, tiene como finalidad de promover una cultura de equidad de género entre la comunidad universitaria, impulsa acciones con temáticas de equidad de género; en el año 2021, se cumplió la meta en un 100 por ciento, al realizar las 25 acciones programadas.

CUENTA PÚBLICA DEL GOBIERNO, ORGANISMOS AUXILIARES Y AUTÓNOMOS DEL ESTADO DE MÉXICO 2021

Universidad Politécnica del Valle de Toluca Avance Operativo - Programático y Presupuestal Enero - Diciembre de 2021													
							M E T A S PRESUPUESTO 2021 (Miles de Pesos)						
FIN	FUN	SF	PP	SP	Pr	DESCRIPCIÓN	UNIDAD DE MEDIDA	PROGRAMADO	ALCANZADO	AVANCE %	AUTORIZADO ANUAL	EJERCIDO	%
GOBIERNO CAPAZ Y RESPONSABLE													
GOBIERNO													
COORDINACIÓN DE LA POLÍTICA DE GOBIERNO													
01	03	04	01			DESARROLLO DE LA FUNCIÓN PÚBLICA Y ÉTICA EN EL SERVICIO PÚBLICO					1,493.8	1,009.6	67.6
01	03	04	01	01	01	FISCALIZACIÓN, CONTROL Y EVALUACIÓN INTERNA DE LA GESTIÓN PÚBLICA					1,493.8	1,009.6	67.6
						Realizar Auditorías, con el Propósito de Verificar el Cumplimiento del Marco Normativo que Regula el Funcionamiento de las Dependencias y Organismos Auxiliares del Ejecutivo Estatal y los Ayuntamientos	Auditoría	4	4	100			
						Participación del Órgano Interno de Control en Reuniones que por Mandato Legal o Disposición Administrativa así lo Requiera	Sesión	21	21	100			
						Realizar Inspecciones a Rubros Específicos en las Dependencias, Organismos Auxiliares del Ejecutivo Estatal y en su caso Ayuntamientos, con el Propósito de Constar el Cumplimiento del Marco Normativo que lo Regula	Inspección	19	19	100			
						Participar en Testificaciones con el Propósito de Asegurarse que los Actos Administrativos se Realicen Conforme a la Normatividad Vigente	Testificación	6	6	100			
						Acompañamiento en la Atención de Auditorías Practicadas por los Entes Fiscalizadores Externos	Acción	1	1	100			
						Atención a Observaciones y Acciones de Mejora Determinadas con Motivo de los Actos de Fiscalización Realizados por la Dirección General u Órgano Interno de Control	Acción	1	1	100			
						Atender Acciones Derivadas de la Fiscalización Realizada por Entes Fiscalizadores Externos	Acción	1	1	100			
01	03	04	02			SISTEMA ANTICORRUPCIÓN DEL ESTADO DE MÉXICO Y MUNICIPIOS					276.3	159.6	57.8
01	03	04	02	01	01	PREVENCIÓN, DETECCIÓN, DISUACIÓN, SANCIÓN Y COMBATE DE LA CORRUPCIÓN					83.8	44.7	53.3
						Integrar Expedientes Derivados de la Presunta Responsabilidad Administrativa	Expediente	1	1	100			
01	03	04	02	02	04	INVESTIGACIÓN DE FALTAS ADMINISTRATIVAS					192.5	114.9	59.7
						Recibir las Denuncias Derivadas de las Presuntas Faltas Administrativas, así como de las Sugerencias y Reconocimientos Presentados por los Interesados, Relacionadas con la Prestación del Servicio Público	Denuncia	1	1	100			
						Atender las Denuncias Presentadas por los Interesados	Denuncia	1	1	100			
SOCIAL													
EDUCACIÓN													
02	05	03	01			EDUCACION SUPERIOR					119,028.3	111,023.4	93.3
02	05	03	01	01	02	EDUCACIÓN SUPERIOR UNIVERSITARIA					119,028.3	111,023.4	93.3
						Fomentar que los Estudiantes Egresen de sus Estudios de Tipo Superior en el Ciclo Escolar	Egresado	913	892	97.7			
						Atender la Matrícula de Educación Superior para Contribuir en la Disminución de las Divergencias entre la Oferta y la Demanda Educativa	Estudiante	4,401	3,970	90.2			
						Atender a los Estudiantes de Nuevo Ingreso de Educación Superior para Contribuir en la Disminución de las Divergencias entre la Oferta y la Demanda Educativa	Estudiante	1,208	930	77			
						Capacitar y Actualizar al Personal Docente para Mejorar la Formación Académica	Docente	150	152	101.3			

U P V T

FIN	FUN	SF	PP	SP	Pr	DESCRIPCIÓN	UNIDAD DE MEDIDA	M E T A S			PRESUPUESTO 2021 (Miles de Pesos)		
								PROGR- MADO	ALCAN- ZADO	AVANCE %	AUTORIZADO ANUAL	EJERCIDO	%
						Capacitar al Personal Directivo y Administrativo para el Fortalecimiento Institucional	Persona	51	55	107.8			
						Desarrollar Proyectos de Investigación para Atender las Necesidades de Desarrollo Tecnológico, Económico y Social	Proyecto	10	10	100			
						Lograr Certificaciones en Educación Superior para Mejorar la Calidad	Documento	1	1	100			
						Fomentar que los Egresados se Titulen	Documento	300	309	103			
						Evaluar al Personal Docente con la Finalidad de Encontrar Áreas de Oportunidad para Mejorar su Desempeño	Docente	148	148	100			
						Realizar Acciones de Formación Integral, para Desarrollar Capacidades, Valores y Habilidades Profesionales	Acción	16	14	87.5			
						Realizar Acciones para Fomentar una Cultura Emprendedora	Acción	15	15	100			
						Realizar la Publicación de Documentos Derivados de la Investigación para su Divulgación	Publicación	1	1	100			
02	05	04	01			ESTUDIOS DE POSGRADO					480.0	478.2	99.6
02	05	04	01	01	01	POSGRADO					480.0	478.2	99.6
						Atender a la Matrícula de Posgrado para que Continúen su Formación Profesional	Estudiante	50	55	110			
						Atender a los Estudiantes de Nuevo Ingreso de Posgrado para Continuar con su Formación Profesional	Estudiante	18	18	100			
						Contactar Egresados de Posgrado para Identificar su Situación Profesional	Egresado	10	9	90			
						Fomentar que los Estudiantes de Posgrado se Gradúen a Fin de Contribuir a su Superación Académica y Profesional	Documento	6	3	50			
02	05	06	01			GESTIÓN DE LA POLÍTICAS EDUCATIVAS					656.3	656.3	100.0
02	05	06	01	02	04	VINCULACIÓN CON EL SECTOR PRODUCTIVO					656.3	656.3	100.0
						Realizar Acciones de Vinculación y Extensión que Permitan Establecer Lazos de Colaboración con los Sectores Público, Privado y Social	Acción	15	15	100			
						Operar Convenios con los Sectores, Público, Privado y Social para Formalizar los Lazos de Colaboración Institucional	Convenio	5	3	60			
						Atender Estudiantes en Educación Dual para Desarrollar Aptitudes y Habilidades en Unidades Económicas	Estudiante	9	9	100			
						Contactar Egresados en Educación Superior para Identificar su Situación Profesional	Egresado	448	449	100.2			
02	05	06	02			MODERNIZACIÓN DE LA EDUCACIÓN					2,611.0	2,515.7	96.4
02	05	06	02	01	01	FORTALECIMIENTO DE LA CALIDAD EDUCATIVA					1,000.0	914.7	91.5
						Impartir el Idioma Inglés a los Estudiantes en Educación Superior para el Desarrollo de Competencias	Estudiante	4,401	3,970	90.2			
						Impulsar la Participación de Estudiantes de Educación Superior en Procesos de Certificación en el Idioma Inglés para el Desarrollo de Competencias	Estudiante	600	345	57.5			
02	05	06	02	01	04	TECNOLOGÍA APLICADA A LA EDUCACIÓN					960.8	960.5	100.0
						Destinar Equipo de Cómputo al Proceso de Enseñanza-Aprendizaje en Educación Superior para el Desarrollo de las Habilidades Digitales	Equipo de Cómputo	501	501	100			
						Impulsar la Participación de Estudiantes en Procesos de Certificación en el uso de Tecnologías del Aprendizaje, Conocimiento, Información y Comunicación para el Desarrollo de Competencias y Habilidades	Estudiante	4	4	100			
02	05	06	02	01	05	CONVIVENCIA ESCOLAR SIN VIOLENCIA					650.2	640.5	98.5
						Realizar Acciones para la Prevención de la Violencia Escolar en Educación Superior	Acción	16	16	100			
						Realizar Acciones para la Igualdad de Trato y Oportunidades	Acción	25	25	100			

CUENTA PÚBLICA DEL GOBIERNO, ORGANISMOS AUXILIARES Y AUTÓNOMOS DEL ESTADO DE MÉXICO 2021

FIN	FUN	SF	PP	SP	Pr	DESCRIPCIÓN	M E T A S				PRESUPUESTO 2021 (Miles de Pesos)		
							UNIDAD DE MEDIDA	PROGRAMADO	ALCANZADO	AVANCE %	AUTORIZADO ANUAL	EJERCIDO	%
						GOBIERNO CAPAZ Y RESPONSABLE							
						OTRAS NO CLASIFICADAS EN FUNCIONES ANTERIORES							
04	04	01	01			PREVISIONES PARA EL PAGO DE ADEUDOS DE EJERCICIOS FISCALES ANTERIORES					2,443.4	2,443.4	100.0
04	04	01	01	01	01	PASIVOS DERIVADOS DE EROGACIONES DEVENGADAS Y PENDIENTES DE EJERCICIOS ANTERIORES					2,443.4	2,443.4	100.0
						Registrar el Pagos de Adeudos de Ejercicios Fiscales Anteriores	Documento	1	1	100			
						T O T A L					126,989.1	118,286.2	93.1
											=====	=====	

UPVT

ANEXOS ESTABLECIDOS EN DIFERENTES ORDENAMIENTOS

**Relación de Bienes Inmuebles que Componen el Patrimonio
Cuenta Pública 2021
(Miles de Pesos)**

Ente Público: Universidad Politécnica del Valle de Toluca

Código	Descripción de Bienes Inmuebles	* Valor en Libros
	Terrenos	6,977.7
	Edificios No Habitacionales	114,721.5
	Construcciones en Proceso	12,765.6
	TOTAL	134,464.8

**Relación de Bienes Muebles que Componen el Patrimonio
Cuenta Pública 2021
(Miles de Pesos)**

Ente Público: Universidad Politécnica del Valle de Toluca

Código	Descripción de Bienes Muebles	Valor en Libros
	Mobiliario y Equipo de Administracion	67,499.3
	Mobiliario y Equipo de Laboratorio	14,142.3
	Equipo de Transporte	3,478.4
	Equipo Industrial	9,065.4
	T O T A L	94,185.4

Universidad Politécnica del Valle de Toluca
Cuenta Pública 2021
Relación de Cuentas Bancarias Productivas Específicas

Fondo, Programa o Convenio	Datos de la Cuenta Bancaria	
	Institución Bancaria	Número de Cuentas *
Cheques Ingresos Propios	BBVA	174
Cheques Unidad de Docencia 1	BBVA	195
Cheques Unidad de Docencia 2	BBVA	397
Cheques Promep 2014	BBVA	471
Cheques Almacén	BBVA	595
Cheques Gasto Corriente	BBVA	551
Cheques Laboratorio y Talleres	BBVA	587
Cheques Biblioteca	BBVA	825
Cheques Pades 2014	BBVA	113
Cheques Fadoes	BBVA	227
Cheques Prodep 2015	BBVA	735
Cheques Usos Múltiples	BBVA	312
Cheques Prodep 2016	BBVA	578
Cheques Planta Tratadora 2a. Etapa	BBVA	213
Cheques Ingresos Propios	BANCO AZTECA	344
Cheques Sub Estatal 2021	BANCO AZTECA	715
Cheques Sub Federal 2021	BANCO AZTECA	546
Cheques Ficydt Comecyt	BANCO AZTECA	528
Cheques Estacionamiento 1a. Etapa	BANCA MIFEL	247

UPVT

FORMATOS PARA EL CUMPLIMIENTO DE LA LEY DE DISCIPLINA FINANCIERA DE LAS ENTIDADES FEDERATIVAS Y LOS MUNICIPIOS

UPVT

U P V T

Universidad Politécnica del Valle de Toluca Estado de Situación Financiera Detallado - LDF Al 31 de Diciembre de 2021 y 2020 (CIFRAS EN MILES DE PESOS)					
Concepto	2021	2020	Concepto	2021	2020
ACTIVO			PASIVO		
Activo Circulante			Pasivo Circulante		
a. Efectivo y Equivalentes (a=a1+a2+a3+a4+a5+a6+a7)	7,951.3	37,617.8	a. Cuentas por Pagar a Corto Plazo (a=a1+a2+a3+a4+a5+a6+a7+a8+a9)	3,404.3	12,008.7
a1) Efectivo			a1) Servicios Personales por Pagar a Corto Plazo		
a2) Bancos/Tesorería	7,951.3	37,617.8	a2) Proveedores por Pagar a Corto Plazo	1,042.0	2,308.5
a3) Bancos/Dependencias y Otros			a3) Contratistas por Obras Públicas por Pagar a Corto Plazo		
a4) Inversiones Temporales (Hasta 3 meses)			a4) Participaciones y Aportaciones por Pagar a Corto Plazo		
a5) Fondos con Afectación Específica			a5) Transferencias Otorgadas por Pagar a Corto Plazo		
a6) Depósitos de Fondos de Terceros en Garantía y/o Administración			a6) Intereses, Comisiones y Otros Gastos de la Deuda Pública por Pagar a Corto Plazo		
a7) Otros Efectivos y Equivalentes			a7) Retenciones y Contribuciones por Pagar a Corto Plazo	947.3	18.6
b. Derechos a Recibir Efectivo o Equivalentes (b=b1+b2+b3+b4+b5+b6+b7)	16.8	0.0	a8) Devoluciones de la Ley de Ingresos por Pagar a Corto Plazo		
b1) Inversiones Financieras de Corto Plazo			a9) Otras Cuentas por Pagar a Corto Plazo	1,415.0	9,681.6
b2) Cuentas por Cobrar a Corto Plazo			b. Documentos por Pagar a Corto Plazo (b=b1+b2+b3)	0.0	0.0
b3) Deudores Diversos por Cobrar a Corto Plazo	16.8		b1) Documentos Comerciales por Pagar a Corto Plazo		
b4) Ingresos por Recuperar a Corto Plazo			b2) Documentos con Contratistas por Obras Públicas por Pagar a Corto Plazo		
b5) Deudores por Anticipos de la Tesorería a Corto Plazo			b3) Otros Documentos por Pagar a Corto Plazo		
b6) Préstamos Otorgados a Corto Plazo			c. Porción a Corto Plazo de la Deuda Pública a Largo Plazo (c=c1+c2)	0.0	0.0
b7) Otros Derechos a Recibir Efectivo o Equivalentes a Corto Plazo			c1) Porción a Corto Plazo de la Deuda Pública		
c. Derechos a Recibir Bienes o Servicios (c=c1+c2+c3+c4+c5)	0.0	3,649.6	c2) Porción a Corto Plazo de Arrendamiento Financiero		
c1) Anticipo a Proveedores por Adquisición de Bienes y Prestación de Servicios a Corto Plazo			d. Títulos y Valores a Corto Plazo		
c2) Anticipo a Proveedores por Adquisición de Bienes Inmuebles y Muebles a Corto Plazo			e. Pasivos Diferidos a Corto Plazo (e=e1+e2+e3)	0.0	0.0
c3) Anticipo a Proveedores por Adquisición de Bienes Intangibles a Corto Plazo			e1) Ingresos Cobrados por Adelantado a Corto Plazo		
c4) Anticipo a Contratistas por Obras Públicas a Corto Plazo		3,649.6	e2) Intereses Cobrados por Adelantado a Corto Plazo		
c5) Otros Derechos a Recibir Bienes o Servicios a Corto Plazo			e3) Otros Pasivos Diferidos a Corto Plazo		
d. Inventarios (d=d1+d2+d3+d4+d5)	0.0	151.1	f. Fondos y Bienes de Terceros en Garantía y/o Administración a Corto Plazo (f=f1+f2+f3+f4+f5+f6)	0.0	0.0
d1) Inventario de Mercancías para Venta			f1) Fondos en Garantía a Corto Plazo		
d2) Inventario de Mercancías Terminadas			f2) Fondos en Administración a Corto Plazo		
d3) Inventario de Mercancías en Proceso de Elaboración			f3) Fondos Contingentes a Corto Plazo		
d4) Inventario de Materias Primas, Materiales y Suministros para Producción			f4) Fondos de Fideicomisos, Mandatos y Contratos Análogos a Corto Plazo		
d5) Bienes en Tránsito		151.1	f5) Otros Fondos de Terceros en Garantía y/o Administración a Corto Plazo		
e. Almacenes			f6) Valores y Bienes en Garantía a Corto Plazo		
f. Estimación por Pérdida o Deterioro de Activos Circulantes (f=f1+f2)	0.0	0.0	g. Provisiones a Corto Plazo (g=g1+g2+g3)	0.0	0.0
f1) Estimaciones para Cuentas Incobrables por Derechos a Recibir Efectivo o Equivalentes			g1) Provisión para Demandas y Juicios a Corto Plazo		
f2) Estimación por Deterioro de Inventarios			g2) Provisión para Contingencias a Corto Plazo		
g. Otros Activos Circulantes (g=g1+g2+g3+g4)	0.0	0.0	g3) Otras Provisiones a Corto Plazo		
g1) Valores en Garantía			h. Otros Pasivos a Corto Plazo (h=h1+h2+h3)	0.0	0.0
g2) Bienes en Garantía (excluye depósitos de fondos)			h1) Ingresos por Clasificar		
g3) Bienes Derivados de Embargos, Decomisos, Aseguramientos y Dación en Pago			h2) Recaudación por Participar		
g4) Adquisición con Fondos de Terceros			h3) Otros Pasivos Circulantes		
IA. Total de Activos Circulantes (IA = a + b + c + d + e + f + g)	7,968.1	41,418.5	IIA. Total de Pasivos Circulantes (IIA = a + b + c + d + e + f + g + h)	3,404.3	12,008.7
Activo No Circulante			Pasivo No Circulante		
a. Inversiones Financieras a Largo Plazo			a. Cuentas por Pagar a Largo Plazo		
b. Derechos a Recibir Efectivo o Equivalentes a Largo Plazo			b. Documentos por Pagar a Largo Plazo		
c. Bienes Inmuebles, Infraestructura y Construcciones en Proceso	134,464.8	138,616.0	c. Deuda Pública a Largo Plazo		
d. Bienes Muebles	94,185.4	73,780.7	d. Pasivos Diferidos a Largo Plazo		
e. Activos Intangibles			e. Fondos y Bienes de Terceros en Garantía y/o en Administración a Largo Plazo		
f. Depreciación, Deterioro y Amortización Acumulada de Bienes	-55,229.1	-38,129.5	f. Provisiones a Largo Plazo		
g. Activos Diferidos			IIIB. Total de Pasivos No Circulantes (IIIB = a + b + c + d + e + f)	0.0	0.0
h. Estimación por Pérdida o Deterioro de Activos no Circulantes			II. Total del Pasivo (II = IIA + IIIB)	3,404.3	12,008.7
i. Otros Activos no Circulantes			HACIENDA PÚBLICA/PATRIMONIO		
IB. Total de Activos No Circulantes (IB = a + b + c + d + e + f + g + h + i)	173,421.1	174,267.2	IIIA. Hacienda Pública/Patrimonio Contribuido (IIIA = a + b + c)	0.0	0.0
I. Total del Activo (I = IA + IB)	181,389.2	215,685.7	a. Aportaciones		
			b. Donaciones de Capital		
			c. Actualización de la Hacienda Pública/Patrimonio		
			IIIB. Hacienda Pública/Patrimonio Generado (IIIB = a + b + c + d + e)	177,984.9	203,677.0
			a. Resultados del Ejercicio (Ahorro/ Desahorro)	-1,662.6	8,761.5
			b. Resultados de Ejercicios Anteriores	179,646.7	194,914.7
			c. Revalúos	0.8	0.8
			d. Reservas		
			e. Rectificaciones de Resultados de Ejercicios Anteriores		
			IIIC. Exceso o Insuficiencia en la Actualización de la Hacienda Pública/Patrimonio (IIIC=a+b)	0.0	0.0
			a. Resultado por Posición Monetaria		
			b. Resultado por Tenencia de Activos no Monetarios		
			III. Total Hacienda Pública/Patrimonio (III = IIIA + IIIB + IIIC)	177,984.9	203,677.0
			IV. Total del Pasivo y Hacienda Pública/Patrimonio (IV = II + III)	181,389.2	215,685.7

CUENTA PÚBLICA DEL GOBIERNO, ORGANISMOS AUXILIARES Y AUTÓNOMOS DEL ESTADO DE MÉXICO 2021

Universidad Politécnica del Valle de Toluca Informe Analítico de la Deuda Pública y Otros Pasivos - LDF Al 31 de Diciembre de 2020 y 2021							
Denominación de la Deuda Pública y Otros Pasivos (c)	Saldo al 31 de Diciembre de 2020 (d)	Disposiciones del Periodo (e)	Amortizaciones del Periodo (f)	Revaluaciones, Reclasificaciones y Otros Ajustes (g)	Saldo Final del Periodo (h) h=d+e-f+g	Pago de Intereses del Periodo (i)	Pago de Comisiones y demás Costos Asociados Durante el Periodo (j)
1. Deuda Pública (1=A+B)	0.0	0.0	0.0	0.0	0.0		
A. Corto Plazo (A=a1+a2+a3)	0.0	0.0	0.0	0.0	0.0		
a1) Instituciones de Crédito							
a2) Títulos y Valores							
a3) Arrendamientos Financieros							
B. Largo Plazo (B=b1+b2+b3)	0.0	0.0	0.0	0.0	0.0		
b1) Instituciones de Crédito							
b2) Títulos y Valores							
b3) Arrendamientos Financieros							
2. Otros Pasivos	12,008.7				3,404.3		
3. Total de la Deuda Pública y Otros Pasivos (3=1+2)	12,008.7	0.0	0.0	0.0	3,404.3		
4. Deuda Contingente 1 (Informativo)	0.0	0.0	0.0	0.0	0.0		
A. Deuda Contingente 1							
B. Deuda Contingente 2							
C. Deuda Contingente XX							
5. Valor de Instrumentos Bono Cupón Cero 2 (Informativo)	0.0	0.0	0.0	0.0	0.0		
A. Instrumento Bono Cupón Cero 1							
B. Instrumento Bono Cupón Cero 2							
C. Instrumento Bono Cupón Cero XX							

1 Se refiere a cualquier Financiamiento sin fuente o garantía de pago definida, que sea asumida de manera solidaria o subsidiaria por las Entidades Federativas con sus Municipios, organismos descentralizados y empresas de participación estatal mayoritaria y fideicomisos, locales o municipales, y por los Municipios con sus respectivos organismos descentralizados y empresas de participación municipal mayoritaria.

2 Se refiere al valor del Bono Cupón Cero que respalda el pago de los créditos asociados al mismo (Activo).

Obligaciones a Corto Plazo (k)	Monto Contratado (l)	Plazo Pactado (m)	Tasa de Interés (n)	Comisiones y Costos Relacionados (o)	Tasa Efectiva (p)
6. Obligaciones a Corto Plazo (Informativo)					
A. Crédito 1					
B. Crédito 2					
C. Crédito XX					

U P V T

Universidad Politécnica del Valle de Toluca Informe Analítico de Obligaciones Diferentes de Financiamientos Al 31 de Diciembre de 2021 (Miles de Pesos)										
Denominación de las Obligaciones Diferentes de Financiamiento (c)	Fecha del Contrato (d)	Fecha de Inicio de Operación del Proyecto (e)	Fecha de Vencimiento (f)	Monto de la Inversión Pactado (g)	Plazo Pactado (h)	Monto Promedio Mensual del Pago de la Contraprestación (i)	Monto Promedio Mensual del Pago de la Contraprestación Correspondiente al Pago de Inversión (j)	Monto Pagado de la Inversión al XX de XXXX de XXXX de 20XX (k)	Monto Pagado de la Inversión Actualizado al XX de XXXX de 20XX (l)	Saldo Pendiente por Pagar de la Inversión al XX de XXXX de 20XX (m = g - l)
A. Asociaciones Público Privadas (APP's) (A=a+b+c+d)				0.0		0.0	0.0			0.0
a) APP 1										0.0
b) APP 2										0.0
c) APP 3										0.0
d) APP XX										0.0
B. Otros Instrumentos (B=a+b+c+d)				0.0		0.0	0.0			0.0
a) Otro Instrumento 1										0.0
b) Otro Instrumento 2										0.0
c) Otro Instrumento 3										0.0
d) Otro Instrumento XX										0.0
C. Total de Obligaciones Diferentes de Financiamiento (C=A+B)				0.0		0.0	0.0			0.0

Universidad Politécnica del Valle de Toluca			
Balance Presupuestario			
Del 1 de Enero al 31 de Diciembre de 2021			
(Miles de Pesos)			
Concepto	Estimado / Aprobado	Devengado	Recaudado / Pagado
A. Ingresos Totales (A = A1+A2+A3)	115,387.0	113,220.0	113,220.0
A1. Ingresos de Libre Disposición	115,387.0	111,491.4	111,491.4
A2. Transferencias Federales Etiquetadas			
A3. Financiamiento Neto		1,728.6	1,728.6
B. Egresos Presupuestarios¹ (B = B1+B2)	115,387.0	118,286.2	117,517.5
B1. Gasto No Etiquetado (sin incluir Amortización de la Deuda Pública)	115,387.0	118,286.2	117,517.5
B2. Gasto Etiquetado (sin incluir Amortización de la Deuda Pública)			
C. Remanentes del Ejercicio Anterior (C = C1 + C2)	0.0	6,467.3	6,467.3
C1. Remanentes de Ingresos de Libre Disposición Aplicados en el Período		6,467.3	6,467.3
C2. Remanentes de Transferencias Federales Etiquetadas Aplicados en el Período			
I. Balance Presupuestario (I = A - B + C)	0.0	1,401.1	2,169.8
II. Balance Presupuestario sin Financiamiento Neto (II = I - A3)	0.0	-327.5	441.2
III. Balance Presupuestario sin Financiamiento Neto y sin Remanentes del Ejercicio Anterior (III = II - C)	0.0	-6,794.8	-6,026.1
Concepto	Aprobado	Devengado	Pagado
E. Intereses, Comisiones y Gastos de la Deuda (E = E1+E2)	0.0	0.0	0.0
E1. Intereses, Comisiones y Gastos de la Deuda con Gasto No Etiquetado			
E2. Intereses, Comisiones y Gastos de la Deuda con Gasto Etiquetado			
IV. Balance Primario (IV = III + E)	0.0	-6,794.8	-6,026.1
Concepto	Estimado/ Aprobado	Devengado	Recaudado / Pagado
F. Financiamiento (F = F1 + F2)	0.0	0.0	0.0
F1. Financiamiento con Fuente de Pago de Ingresos de Libre Disposición			
F2. Financiamiento con Fuente de Pago de Transferencias Federales Etiquetadas			
G. Amortización de la Deuda (G = G1 + G2)	0.0	0.0	0.0
G1. Amortización de la Deuda Pública con Gasto No Etiquetado			
G2. Amortización de la Deuda Pública con Gasto Etiquetado			
A3. Financiamiento Neto (A3 = F - G)	0.0	0.0	0.0
Concepto	Estimado/ Aprobado	Devengado	Recaudado / Pagado
A1. Ingresos de Libre Disposición	115,387.0	111,491.4	111,491.4
A3.1 Financiamiento Neto con Fuente de Pago de Ingresos de Libre Disposición (A3.1 = F1 - G1)	0.0	1,728.6	1,728.6
F1. Financiamiento con Fuente de Pago de Ingresos de Libre Disposición		1,728.6	1,728.6
G1. Amortización de la Deuda Pública con Gasto No Etiquetado			
B1. Gasto No Etiquetado (sin incluir Amortización de la Deuda Pública)	115,387.0	118,286.2	117,517.5
C1. Remanentes de Ingresos de Libre Disposición Aplicados en el Período		6,467.3	6,467.3
V. Balance Presupuestario de Recursos Disponibles (V = A1 + A3.1 - B1 + C1)	0.0	1,401.1	2,169.8
VI. Balance Presupuestario de Recursos Disponibles sin Financiamiento Neto (VI = V - A3.1)	0.0	-327.5	441.2
Concepto	Estimado/ Aprobado	Devengado	Recaudado / Pagado
A2. Transferencias Federales Etiquetadas			
A3.2 Financiamiento Neto con Fuente de Pago de Transferencias Federales Etiquetadas (A3.2 = F2 - G2)	0.0	0.0	0.0
F2. Financiamiento con Fuente de Pago de Transferencias Federales Etiquetadas			
G2. Amortización de la Deuda Pública con Gasto Etiquetado			
B2. Gasto Etiquetado (sin incluir Amortización de la Deuda Pública)	0.0	0.0	0.0
C2. Remanentes de Transferencias Federales Etiquetadas Aplicados en el Período			
VII. Balance Presupuestario de Recursos Etiquetados (VII = A2 + A3.2 - B2 + C2)	0.0	0.0	0.0
VIII. Balance Presupuestario de Recursos Etiquetados sin Financiamiento Neto (VIII = VII - A3.2)	0.0	0.0	0.0

CUENTA PÚBLICA DEL GOBIERNO, ORGANISMOS AUXILIARES Y AUTÓNOMOS DEL ESTADO DE MÉXICO 2021

Universidad Politécnica del Valle de Toluca Estado Analítico de Ingresos Detallado - LDF Del 1 de Enero al 31 de Diciembre de 2021 (Miles de Pesos)						
Concepto	Ingreso					Diferencia
	Estimado	Ampliaciones/ (Reducciones)	Modificado	Devengado	Recaudado	
Ingresos de Libre Disposición						
A. Impuestos			0.0			0.0
B. Cuotas y Aportaciones de Seguridad Social			0.0			0.0
C. Contribuciones de Mejoras			0.0			0.0
D. Derechos			0.0			0.0
E. Productos			0.0	134.3	134.3	-134.3
F. Aprovechamientos			0.0			0.0
G. Ingresos por Ventas de Bienes y Servicios	42,165.8	-31,654.9	10,510.9	6,742.5	6,742.5	3,768.4
H. Participaciones (H=h1+h2+h3+h4+h5+h6+h7+h8+h9+h10+h11)	0.0	0.0	0.0	0.0	0.0	0.0
h1) Fondo General de Participaciones			0.0			0.0
h2) Fondo de Fomento Municipal			0.0			0.0
h3) Fondo de Fiscalización y Recaudación			0.0			0.0
h4) Fondo de Compensación			0.0			0.0
h5) Fondo de Extracción de Hidrocarburos			0.0			0.0
h6) Impuesto Especial Sobre Producción y Servicios			0.0			0.0
h7) 0.136% de la Recaudación Federal Participable			0.0			0.0
h8) 3.17% Sobre Extracción de Petróleo			0.0			0.0
h9) Gasolinas y Diésel			0.0			0.0
h10) Fondo del Impuesto Sobre la Renta			0.0			0.0
h11) Fondo de Estabilización de los Ingresos de las Entidades Federativas			0.0			0.0
I. Incentivos Derivados de la Colaboración Fiscal (I=i1+i2+i3+i4+i5)	0.0	0.0	0.0	0.0	0.0	0.0
i1) Tenencia o Uso de Vehículos			0.0			0.0
i2) Fondo de Compensación ISAN			0.0			0.0
i3) Impuesto Sobre Automóviles Nuevos			0.0			0.0
i4) Fondo de Compensación de Repecos-Intermedios			0.0			0.0
i5) Otros Incentivos Económicos			0.0			0.0
J. Transferencias	73,671.2	40,363.6	114,034.8	111,081.9	111,081.9	2,952.9
K. Convenios			0.0			0.0
k1) Otros Convenios y Subsidios			0.0			0.0
L. Otros Ingresos de Libre Disposición (L=l1+l2)	0.0	0.0	0.0	0.0	0.0	0.0
l1) Participaciones en Ingresos Locales			0.0			0.0
l2) Otros Ingresos de Libre Disposición			0.0			0.0
I. Total de Ingresos de Libre Disposición (I=A+B+C+D+E+F+G+H+I+J+K+L)	115,837.0	8,708.7	124,545.7	117,958.7	117,958.7	6,587.0
Ingresos Excedentes de Ingresos de Libre Disposición			0.0			0.0
Transferencias Federales Etiquetadas			0.0			0.0
A. Aportaciones (A=a1+a2+a3+a4+a5+a6+a7+a8)	0.0	0.0	0.0	0.0	0.0	0.0
a1) Fondo de Aportaciones para la Nómina Educativa y Gasto Operativo			0.0			0.0
a2) Fondo de Aportaciones para los Servicios de Salud			0.0			0.0
a3) Fondo de Aportaciones para la Infraestructura Social			0.0			0.0
a4) Fondo de Aportaciones para el Fortalecimiento de los Municipios y de las Demarcaciones Territoriales del Distrito Federal			0.0			0.0
a5) Fondo de Aportaciones Múltiples			0.0			0.0
a6) Fondo de Aportaciones para la Educación Tecnológica y de Adultos			0.0			0.0
a7) Fondo de Aportaciones para la Seguridad Pública de los Estados y del Distrito Federal			0.0			0.0
a8) Fondo de Aportaciones para el Fortalecimiento de las Entidades Federativas			0.0			0.0
B. Convenios (B=b1+b2+b3+b4)	0.0	0.0	0.0	0.0	0.0	0.0
b1) Convenios de Protección Social en Salud			0.0			0.0
b2) Convenios de Descentralización			0.0			0.0
b3) Convenios de Reasignación			0.0			0.0
b4) Otros Convenios y Subsidios			0.0			0.0
C. Fondos Distintos de Aportaciones (C=c1+c2)	0.0	0.0	0.0	0.0	0.0	0.0
c1) Fondo para Entidades Federativas y Municipios Productores de Hidrocarburos			0.0			0.0
c2) Fondo Minero			0.0			0.0
D. Transferencias, Subsidios y Subvenciones, y Pensiones y Jubilaciones			0.0			0.0
E. Otras Transferencias Federales Etiquetadas			0.0			0.0
II. Total de Transferencias Federales Etiquetadas (II = A + B + C + D + E)	0.0	0.0	0.0	0.0	0.0	0.0
III. Ingresos Derivados de Financiamientos (III = A)	0.0	2,443.4	2,443.4	1,728.6	1,728.6	714.8
A. Ingresos Derivados de Financiamientos		2,443.4	2,443.4	1,728.6	1,728.6	714.8
IV. Total de Ingresos (IV = I + II + III)	115,837.0	11,152.1	126,989.1	119,687.3	119,687.3	7,301.8
Datos Informativos						
1. Ingresos Derivados de Financiamientos con Fuente de Pago de Ingresos de Libre Disposición		2,443.4	2,443.4	1,728.6	1,728.6	714.8
2. Ingresos Derivados de Financiamientos con Fuente de Pago de Transferencias Federales Etiquetadas			0.0			0.0
3. Ingresos Derivados de Financiamientos (3 = 1 + 2)	0.0	2,443.4	2,443.4	1,728.6	1,728.6	714.8

Universidad Politécnica del Valle de Toluca Estado Analítico del Ejercicio del Presupuesto de Egresos Detallado Clasificación por Objeto del Gasto (Capítulo y Concepto) Del 1 de Enero al 31 de Diciembre de 2021 (Miles de Pesos)						
Concepto	Egresos					Subejercicio
	Aprobado	Ampliaciones/ (Reducciones)	Modificado	Devengado	Pagado	
I. Gasto No Etiquetado (I=A+B+C+D+E+F+G+H+I)	115,837.0	11,152.1	126,989.1	118,286.2	117,517.5	8,702.9
A. Servicios Personales (A=a1+a2+a3+a4+a5+a6+a7)	66,196.0	1,092.0	67,288.0	62,570.6	62,570.6	4,717.4
a1) Remuneraciones al Personal de Carácter Permanente	39,132.4	2,489.9	41,622.3	38,560.4	38,560.4	3,061.9
a2) Remuneraciones al Personal de Carácter Transitorio			0.0			0.0
a3) Remuneraciones Adicionales y Especiales	12,709.6	-440.4	12,269.2	12,114.6	12,114.6	154.6
a4) Seguridad Social	11,324.6	-1,380.8	9,943.8	8,872.7	8,872.7	1,071.1
a5) Otras Prestaciones Sociales y Económicas	2,994.5	436.2	3,430.7	3,000.9	3,000.9	429.8
a6) Previsiones			0.0			0.0
a7) Pago de Estímulos a Servidores Públicos	34.9	-12.9	22.0	22.0	22.0	0.0
B. Materiales y Suministros (B=b1+b2+b3+b4+b5+b6+b7+b8+b9)	14,813.2	-785.2	14,028.0	11,810.0	11,810.0	2,218.0
b1) Materiales de Administración, Emisión de Documentos y Artículos Oficiales	10,007.8	-3,559.5	6,448.3	4,565.1	4,565.1	1,883.2
b2) Alimentos y Utensilios	310.7	-17.6	293.1	293.1	293.1	0.0
b3) Materias Primas y Materiales de Producción y Comercialización			0.0			0.0
b4) Materiales y Artículos de Construcción y de Reparación	1,376.3	1,510.2	2,886.5	2,876.2	2,876.2	10.3
b5) Productos Químicos, Farmacéuticos y de Laboratorio	324.2	-23.3	300.9	296.9	296.9	4.0
b6) Combustibles, Lubricantes y Aditivos	626.9	-313.3	313.6	311.0	311.0	2.6
b7) Vestuario, Blancos, Prendas de Protección y Artículos Deportivos	1,314.6	-434.8	879.8	862.0	862.0	17.8
b8) Materiales y Suministros Para Seguridad			0.0			0.0
b9) Herramientas, Refacciones y Accesorios Menores	852.7	2,053.1	2,905.8	2,605.7	2,605.7	300.1
C. Servicios Generales (C=c1+c2+c3+c4+c5+c6+c7+c8+c9)	23,695.4	-1,948.8	21,746.6	21,073.8	20,397.0	672.8
c1) Servicios Básicos	3,184.3	-1,690.5	1,493.8	1,437.3	1,330.1	56.5
c2) Servicios de Arrendamiento	562.4	-324.0	238.4	153.3	153.3	85.1
c3) Servicios Profesionales, Científicos, Técnicos y Otros Servicios	8,557.5	-985.6	7,571.9	7,168.5	6,896.6	403.4
c4) Servicios Financieros, Bancarios y Comerciales	1,125.3	696.7	1,822.0	1,820.1	1,820.1	1.9
c5) Servicios de Instalación, Reparación, Mantenimiento y Conservación	6,179.7	-213.9	5,965.8	5,959.9	5,959.9	5.9
c6) Servicios de Comunicación Social y Publicidad	996.3	-988.7	7.6			7.6
c7) Servicios de Traslado y Viáticos	37.3	-16.4	20.9	20.9	20.9	0.0
c8) Servicios Oficiales	26.5	144.8	171.3	171.3	171.3	0.0
c9) Otros Servicios Generales	3,026.1	1,428.8	4,454.9	4,342.5	4,044.8	112.4
D. Transferencias, Asignaciones, Subsidios y Otras Ayudas (D=d1+d2+d3+d4+d5+d6+d7+d8+d9)	1,227.4	-144.9	1,082.5	91.9	0.0	990.6
d1) Transferencias Internas y Asignaciones al Sector Público			0.0			0.0
d2) Transferencias al Resto del Sector Público			0.0			0.0
d3) Subsidios y Subvenciones			0.0			0.0
d4) Ayudas Sociales	1,227.4	-144.9	1,082.5	91.9		990.6
d5) Pensiones y Jubilaciones			0.0			0.0
d6) Transferencias a Fideicomisos, Mandatos y Otros Análogos			0.0			0.0
d7) Transferencias a la Seguridad Social			0.0			0.0
d8) Donativos			0.0			0.0
d9) Transferencias al Exterior			0.0			0.0
E. Bienes Muebles, Inmuebles e Intangibles (E=e1+e2+e3+e4+e5+e6+e7+e8+e9)	9,905.0	10,495.6	20,400.6	20,296.5	20,296.5	104.1
e1) Mobiliario y Equipo de Administración	7,901.4	2,562.2	10,463.6	10,463.6	10,463.6	0.0
e2) Mobiliario y Equipo Educativo y Recreativo		106.2	106.2	106.2	106.2	0.0
e3) Equipo e Instrumental Médico y de Laboratorio		6,535.3	6,535.3	6,500.0	6,500.0	35.3
e4) Vehículos y Equipo de Transporte		68.8	68.8			68.8
e5) Equipo de Defensa y Seguridad			0.0			0.0
e6) Maquinaria, Otros Equipos y Herramientas		3,006.8	3,006.8	3,006.8	3,006.8	0.0
e7) Activos Biológicos			0.0			0.0
e8) Bienes Inmuebles	2,003.6	-1,783.7	219.9	219.9	219.9	0.0
e9) Activos Intangibles			0.0			0.0
F. Inversión Pública (F=f1+f2+f3)	0.0	0.0	0.0	0.0	0.0	0.0
f1) Obra Pública en Bienes de Dominio Público			0.0			0.0
f2) Obra Pública en Bienes Propios			0.0			0.0
f3) Proyectos Productivos y Acciones de Fomento			0.0			0.0
G. Inversiones Financieras y Otras Provisiones (G=g1+g2+g3+g4+g5+g6+g7)	0.0	0.0	0.0	0.0	0.0	0.0
g1) Inversiones Para el Fomento de Actividades Productivas			0.0			0.0
g2) Acciones y Participaciones de Capital			0.0			0.0
g3) Compra de Títulos y Valores			0.0			0.0
g4) Concesión de Préstamos			0.0			0.0
g5) Inversiones en Fideicomisos, Mandatos y Otros Análogos			0.0			0.0
Fideicomiso de Desastres Naturales (Informativo)			0.0			0.0
g6) Otras Inversiones Financieras			0.0			0.0
g7) Provisiones para Contingencias y Otras Erogaciones Especiales			0.0			0.0
H. Participaciones y Aportaciones (H=h1+h2+h3)	0.0	0.0	0.0	0.0	0.0	0.0
h1) Participaciones			0.0			0.0
h2) Aportaciones			0.0			0.0
h3) Convenios			0.0			0.0
I. Deuda Pública (I=i1+i2+i3+i4+i5+i6+i7)	0.0	2,443.4	2,443.4	2,443.4	2,443.4	0.0
i1) Amortización de la Deuda Pública			0.0			0.0
i2) Intereses de la Deuda Pública			0.0			0.0
i3) Comisiones de la Deuda Pública			0.0			0.0
i4) Gastos de la Deuda Pública			0.0			0.0
i5) Costo por Coberturas			0.0			0.0
i6) Apoyos Financieros			0.0			0.0
I7) Adeudos de Ejercicios Fiscales Anteriores (ADEFAS)		2,443.4	2,443.4	2,443.4	2,443.4	0.0

CUENTA PÚBLICA DEL GOBIERNO, ORGANISMOS AUXILIARES Y AUTÓNOMOS DEL ESTADO DE MÉXICO 2021

Concepto	Egresos					Subejercicio
	Aprobado	Ampliaciones/ (Reducciones)	Modificado	Devengado	Pagado	
II. Gasto Etiquetado (II=A+B+C+D+E+F+G+H+I)	0.0	0.0	0.0	0.0	0.0	0.0
A. Servicios Personales (A=a1+a2+a3+a4+a5+a6+a7)	0.0	0.0	0.0	0.0	0.0	0.0
a1) Remuneraciones al Personal de Carácter Permanente			0.0			0.0
a2) Remuneraciones al Personal de Carácter Transitorio			0.0			0.0
a3) Remuneraciones Adicionales y Especiales			0.0			0.0
a4) Seguridad Social			0.0			0.0
a5) Otras Prestaciones Sociales y Económicas			0.0			0.0
a6) Previsiones			0.0			0.0
a7) Pago de Estímulos a Servidores Públicos			0.0			0.0
B. Materiales y Suministros (B=b1+b2+b3+b4+b5+b6+b7+b8+b9)	0.0	0.0	0.0	0.0	0.0	0.0
b1) Materiales de Administración, Emisión de Documentos y Artículos Oficiales			0.0			0.0
b2) Alimentos y Utensilios			0.0			0.0
b3) Materias Primas y Materiales de Producción y Comercialización			0.0			0.0
b4) Materiales y Artículos de Construcción y de Reparación			0.0			0.0
b5) Productos Químicos, Farmacéuticos y de Laboratorio			0.0			0.0
b6) Combustibles, Lubricantes y Aditivos			0.0			0.0
b7) Vestuario, Blancos, Prendas de Protección y Artículos Deportivos			0.0			0.0
b8) Materiales y Suministros Para Seguridad			0.0			0.0
b9) Herramientas, Refacciones y Accesorios Menores			0.0			0.0
C. Servicios Generales (C=c1+c2+c3+c4+c5+c6+c7+c8+c9)	0.0	0.0	0.0	0.0	0.0	0.0
c1) Servicios Básicos			0.0			0.0
c2) Servicios de Arrendamiento			0.0			0.0
c3) Servicios Profesionales, Científicos, Técnicos y Otros Servicios			0.0			0.0
c4) Servicios Financieros, Bancarios y Comerciales			0.0			0.0
c5) Servicios de Instalación, Reparación, Mantenimiento y Conservación			0.0			0.0
c6) Servicios de Comunicación Social y Publicidad			0.0			0.0
c7) Servicios de Traslado y Viáticos			0.0			0.0
c8) Servicios Oficiales			0.0			0.0
c9) Otros Servicios Generales			0.0			0.0
D. Transferencias, Asignaciones, Subsidios y Otras Ayudas (D=d1+d2+d3+d4+d5+d6+d7+d8+d9)	0.0	0.0	0.0	0.0	0.0	0.0
d1) Transferencias Internas y Asignaciones al Sector Público			0.0			0.0
d2) Transferencias al Resto del Sector Público			0.0			0.0
d3) Subsidios y Subvenciones			0.0			0.0
d4) Ayudas Sociales			0.0			0.0
d5) Pensiones y Jubilaciones			0.0			0.0
d6) Transferencias a Fideicomisos, Mandatos y Otros Análogos			0.0			0.0
d7) Transferencias a la Seguridad Social			0.0			0.0
d8) Donativos			0.0			0.0
d9) Transferencias al Exterior			0.0			0.0
E. Bienes Muebles, Inmuebles e Intangibles (E=e1+e2+e3+e4+e5+e6+e7+e8+e9)	0.0	0.0	0.0	0.0	0.0	0.0
e1) Mobiliario y Equipo de Administración			0.0			0.0
e2) Mobiliario y Equipo Educativo y Recreativo			0.0			0.0
e3) Equipo e Instrumental Médico y de Laboratorio			0.0			0.0
e4) Vehículos y Equipo de Transporte			0.0			0.0
e5) Equipo de Defensa y Seguridad			0.0			0.0
e6) Maquinaria, Otros Equipos y Herramientas			0.0			0.0
e7) Activos Biológicos			0.0			0.0
e8) Bienes Inmuebles			0.0			0.0
e9) Activos Intangibles			0.0			0.0
F. Inversión Pública (F=f1+f2+f3)	0.0	0.0	0.0	0.0	0.0	0.0
f1) Obra Pública en Bienes de Dominio Público			0.0			0.0
f2) Obra Pública en Bienes Propios			0.0			0.0
f3) Proyectos Productivos y Acciones de Fomento			0.0			0.0
G. Inversiones Financieras y Otras Provisiones (G=g1+g2+g3+g4+g5+g6+g7)	0.0	0.0	0.0	0.0	0.0	0.0
g1) Inversiones Para el Fomento de Actividades Productivas			0.0			0.0
g2) Acciones y Participaciones de Capital			0.0			0.0
g3) Compra de Títulos y Valores			0.0			0.0
g4) Concesión de Préstamos			0.0			0.0
g5) Inversiones en Fideicomisos, Mandatos y Otros Análogos			0.0			0.0
Fideicomiso de Desastres Naturales (Informativo)			0.0			0.0
g6) Otras Inversiones Financieras			0.0			0.0
g7) Provisiones para Contingencias y Otras Ergaciones Especiales			0.0			0.0
H. Participaciones y Aportaciones (H=h1+h2+h3)	0.0	0.0	0.0	0.0	0.0	0.0
h1) Participaciones			0.0			0.0
h2) Aportaciones			0.0			0.0
h3) Convenios			0.0			0.0
I. Deuda Pública (I=i1+i2+i3+i4+i5+i6+i7)	0.0	0.0	0.0	0.0	0.0	0.0
i1) Amortización de la Deuda Pública			0.0			0.0
i2) Intereses de la Deuda Pública			0.0			0.0
i3) Comisiones de la Deuda Pública			0.0			0.0
i4) Gastos de la Deuda Pública			0.0			0.0
i5) Costo por Coberturas			0.0			0.0
i6) Apoyos Financieros			0.0			0.0
i7) Adeudos de Ejercicios Fiscales Anteriores (ADEFAS)			0.0			0.0
III. Total de Egresos (III = I + II)	115,837.0	11,152.1	126,989.1	118,286.2	117,517.5	8,702.9

UPVT

Universidad Politécnica del Valle de Toluca Estado Analítico del Ejercicio del Presupuesto de Egresos Detallado Clasificación Administrativa Del 1 de Enero al 31 de Diciembre de 2021 (Miles de Pesos)						
Concepto (c)	Egresos					Subejercicio
	Aprobado	Ampliaciones/ (Reducciones)	Modificado	Devengado	Pagado	
I. Gasto No Etiquetado (I= A+B+C+D+E+F+G+H)	115,837.0	11,152.1	126,989.1	118,286.2	117,517.5	8,702.9
210C2800000 Universidad Politécnica del Valle de Toluca	115,837.0	11,152.1	126,989.1	118,286.2	117,517.5	8,702.9
II. Gasto Etiquetado (II= A+B+C+D+E+F+G+H)	0.0	0.0	0.0	0.0	0.0	0.0
III. Total de Egresos (III = I + II)	115,837.0	11,152.1	126,989.1	118,286.2	117,517.5	8,702.9

Universidad Politécnica del Valle de Toluca Estado Analítico del Ejercicio del Presupuesto de Egresos Detallado Clasificación Funcional (Finalidad y Función) Del 1 de Enero al 31 de Diciembre de 2021 (Miles de Pesos)						
Concepto (c)	Egresos					Subejercicio (e)
	Aprobado (d)	Ampliaciones/ (Reducciones)	Modificado	Devengado	Pagado	
I. Gasto No Etiquetado (I=A+B+C+D)	115,837.0	11,152.1	126,989.1	118,286.2	117,517.5	8,702.9
A. Gobierno (A=a1+a2+a3+a4+a5+a6+a7+a8)	1,959.7	-189.6	1,770.1	1,169.1	1,169.1	601.0
a1) Legislación			0.0			0.0
a2) Justicia			0.0			0.0
a3) Coordinación de la Política de Gobierno	1,959.7	-189.6	1,770.1	1,169.1	1,169.1	601.0
a4) Relaciones Exteriores			0.0			0.0
a5) Asuntos Financieros y Hacendarios			0.0			0.0
a6) Seguridad Nacional			0.0			0.0
a7) Asuntos de Orden Público y de Seguridad Interior			0.0			0.0
a8) Otros Servicios Generales			0.0			0.0
B. Desarrollo Social (B=b1+b2+b3+b4+b5+b6+b7)	113,877.3	8,898.3	122,775.6	114,673.7	113,905.0	8,101.9
b1) Protección Ambiental			0.0			0.0
b2) Vivienda y Servicios a la Comunidad			0.0			0.0
b3) Salud			0.0			0.0
b4) Recreación, Cultura y Otras Manifestaciones Sociales			0.0			0.0
b5) Educación	113,877.3	8,898.3	122,775.6	114,673.7	113,905.0	8,101.9
b6) Protección Social			0.0			0.0
b7) Otros Asuntos Sociales			0.0			0.0
C. Desarrollo Económico (C=c1+c2+c3+c4+c5+c6+c7+c8+c9)	0.0	0.0	0.0	0.0	0.0	0.0
c1) Asuntos Económicos, Comerciales y Laborales en General			0.0			0.0
c2) Agropecuaria, Silvicultura, Pesca y Caza			0.0			0.0
c3) Combustibles y Energía			0.0			0.0
c4) Minería, Manufacturas y Construcción			0.0			0.0
c5) Transporte			0.0			0.0
c6) Comunicaciones			0.0			0.0
c7) Turismo			0.0			0.0
c8) Ciencia, Tecnología e Innovación			0.0			0.0
c9) Otras Industrias y Otros Asuntos Económicos			0.0			0.0
D. Otras No Clasificadas en Funciones Anteriores (D=d1+d2+d3+d4)	0.0	2,443.4	2,443.4	2,443.4	2,443.4	0.0
d1) Transacciones de la Deuda Pública / Costo Financiero de la Deuda			0.0			0.0
d2) Transferencias, Participaciones y Aportaciones Entre Diferentes Niveles y Órdenes de Gobierno			0.0			0.0
d3) Saneamiento del Sistema Financiero			0.0			0.0
d4) Adeudos de Ejercicios Fiscales Anteriores		2,443.4	2,443.4	2,443.4	2,443.4	0.0
II. Gasto Etiquetado (II=A+B+C+D)	0.0	0.0	0.0	0.0	0.0	0.0
A. Gobierno (A=a1+a2+a3+a4+a5+a6+a7+a8)	0.0	0.0	0.0	0.0	0.0	0.0
a1) Legislación			0.0			0.0
a2) Justicia			0.0			0.0
a3) Coordinación de la Política de Gobierno			0.0			0.0
a4) Relaciones Exteriores			0.0			0.0
a5) Asuntos Financieros y Hacendarios			0.0			0.0
a6) Seguridad Nacional			0.0			0.0
a7) Asuntos de Orden Público y de Seguridad Interior			0.0			0.0
a8) Otros Servicios Generales			0.0			0.0
B. Desarrollo Social (B=b1+b2+b3+b4+b5+b6+b7)	0.0	0.0	0.0	0.0	0.0	0.0
b1) Protección Ambiental			0.0			0.0
b2) Vivienda y Servicios a la Comunidad			0.0			0.0
b3) Salud			0.0			0.0
b4) Recreación, Cultura y Otras Manifestaciones Sociales			0.0			0.0
b5) Educación			0.0			0.0
b6) Protección Social			0.0			0.0
b7) Otros Asuntos Sociales			0.0			0.0
C. Desarrollo Económico (C=c1+c2+c3+c4+c5+c6+c7+c8+c9)	0.0	0.0	0.0	0.0	0.0	0.0
c1) Asuntos Económicos, Comerciales y Laborales en General			0.0			0.0
c2) Agropecuaria, Silvicultura, Pesca y Caza			0.0			0.0
c3) Combustibles y Energía			0.0			0.0
c4) Minería, Manufacturas y Construcción			0.0			0.0
c5) Transporte			0.0			0.0
c6) Comunicaciones			0.0			0.0
c7) Turismo			0.0			0.0
c8) Ciencia, Tecnología e Innovación			0.0			0.0
c9) Otras Industrias y Otros Asuntos Económicos			0.0			0.0
D. Otras No Clasificadas en Funciones Anteriores (D=d1+d2+d3+d4)	0.0	0.0	0.0	0.0	0.0	0.0
d1) Transacciones de la Deuda Pública / Costo Financiero de la Deuda			0.0			0.0
d2) Transferencias, Participaciones y Aportaciones Entre Diferentes Niveles y Órdenes de Gobierno			0.0			0.0
d3) Saneamiento del Sistema Financiero			0.0			0.0
d4) Adeudos de Ejercicios Fiscales Anteriores			0.0			0.0
III. Total de Egresos (III = I + II)	115,837.0	11,152.1	126,989.1	118,286.2	117,517.5	8,702.9

Universidad Politécnica del Valle de Toluca						
Estado Analítico del Ejercicio del Presupuesto de Egresos Detallado						
Clasificación de Servicios Personales por Categoría						
Del 1 de Enero al 31 de Diciembre de 2021						
(Miles de Pesos)						
Concepto (c)	Egresos					Subejercicio
	Aprobado	Ampliaciones/ (Reducciones)	Modificado	Devengado	Pagado	
I. Gasto No Etiquetado (I=A+B+C+D+E+F)	66,196.0	1,092.0	67,288.0	62,570.6	62,570.6	4,717.4
A. Personal Administrativo y de Servicio Público	66,196.0	1,092.0	67,288.0	62,570.6	62,570.6	4,717.4
B. Magisterio			0.0			0.0
C. Servicios de Salud (C=c1+c2)	0.0	0.0	0.0	0.0	0.0	0.0
c1) Personal Administrativo			0.0			0.0
c2) Personal Médico, Paramédico y afín			0.0			0.0
D. Seguridad Pública			0.0			0.0
E. Gastos asociados a la implementación de nuevas leyes federales o reformas a las mismas (E = e1 + e2)	0.0	0.0	0.0	0.0	0.0	0.0
e1) Nombre del Programa o Ley 1			0.0			0.0
e2) Nombre del Programa o Ley 2			0.0			0.0
F. Sentencias laborales definitivas			0.0			0.0
II. Gasto Etiquetado (II=A+B+C+D+E+F)	0.0	0.0	0.0	0.0	0.0	0.0
A. Personal Administrativo y de Servicio Público			0.0			0.0
B. Magisterio			0.0			0.0
C. Servicios de Salud (C=c1+c2)	0.0	0.0	0.0	0.0	0.0	0.0
c1) Personal Administrativo			0.0			0.0
c2) Personal Médico, Paramédico y afín			0.0			0.0
D. Seguridad Pública			0.0			0.0
E. Gastos asociados a la implementación de nuevas leyes federales o reformas a las mismas (E = e1 + e2)	0.0	0.0	0.0	0.0	0.0	0.0
e1) Nombre del Programa o Ley 1			0.0			0.0
e2) Nombre del Programa o Ley 2			0.0			0.0
F. Sentencias laborales definitivas			0.0			0.0
III. Total del Gasto en Servicios Personales (III = I + II)	66,196.0	1,092.0	67,288.0	62,570.6	62,570.6	4,717.4

