

**UNIVERSIDAD TECNOLÓGICA
DEL VALLE DE TOLUCA
UTVT**

C O N T E N I D O		PÁGINA
I. INFORMACIÓN CONTABLE		
ESTADO DE SITUACIÓN FINANCIERA		5
ESTADO DE ACTIVIDADES		6
ESTADO DE VARIACIÓN EN LA HACIENDA PÚBLICA		7
ESTADO DE CAMBIOS EN LA SITUACIÓN FINANCIERA		8
ESTADO DE FLUJOS DE EFECTIVO		9
ESTADO ANALÍTICO DEL ACTIVO		10
ESTADO ANALÍTICO DE LA DEUDA Y OTROS PASIVOS		11
INFORME SOBRE PASIVOS CONTINGENTES		12
NOTAS A LOS ESTADOS FINANCIEROS		13
II. INFORMACIÓN PRESUPUESTARIA		31
III. INFORMACIÓN PROGRAMÁTICA		49
IV. ANEXOS ESTABLECIDOS EN DIFERENTES ORDENAMIENTOS		65
V. FORMATOS PARA EL CUMPLIMIENTO DE LA LEY DE DISCIPLINA FINANCIERA DE LAS ENTIDADES FEDERATIVAS Y LOS MUNICIPIOS		69

U T V T

Universidad Tecnológica del Valle de Toluca
Estado de Situación Financiera
Al 31 de Diciembre de 2021 y 2020
(Miles de Pesos)

Concepto	Año		Concepto	Año	
	2021	2020		2021	2020
ACTIVO			PASIVO		
Activo Circulante			Pasivo Circulante		
Efectivo y Equivalentes	4,401.7	2,479.2	Cuentas por Pagar a Corto Plazo	5,064.4	5,752.2
Derechos a Recibir Efectivo o Equivalentes	72.9	193.3	Documentos por Pagar a Corto Plazo		
Derechos a Recibir Bienes o Servicios			Porción a Corto Plazo de la Deuda Pública a Largo Plazo		
Inventarios			Títulos y Valores a Corto Plazo		
Almacenes			Pasivos Diferidos a Corto Plazo		
Estimación por Pérdida o Deterioro de Activos Circulantes			Fondos y Bienes de Terceros en Garantía y/o Administración a Corto Plazo		
Otros Activos Circulantes			Provisiones a Corto Plazo		
			Otros Pasivos a Corto Plazo		
Total de Activos Circulantes	4,474.6	2,672.5	Total de Pasivos Circulantes	5,064.4	5,752.2
Activo No Circulante			Pasivo No Circulante		
Inversiones Financieras a Largo Plazo			Cuentas por Pagar a Largo Plazo		
Derechos a Recibir Efectivo o Equivalentes a Largo Plazo			Documentos por Pagar a Largo Plazo		
Bienes Inmuebles, Infraestructura y Construcciones en Proceso	177,072.3	176,666.5	Deuda Pública a Largo Plazo		
Bienes Muebles	169,427.9	165,305.4	Pasivos Diferidos a Largo Plazo		
Activos Intangibles			Fondos y Bienes de Terceros en Garantía y/o en Administración a Largo Plazo		
Depreciación, Deterioro y Amortización Acumulada de Bienes	-170,542.4	-157,935.4	Provisiones a Largo Plazo		
Activos Diferidos					
Estimación por Pérdida o Deterioro de Activos no Circulantes			Total de Pasivos No Circulantes	.0	.0
Otros Activos no Circulantes					
Total de Activos No Circulantes	175,957.8	184,036.5	Total del Pasivo	5,064.4	5,752.2
Total del Activo	180,432.4	186,709.0	HACIENDA PÚBLICA/ PATRIMONIO		
			Hacienda Pública/Patrimonio Contribuido	72,294.1	72,294.1
			Aportaciones	72,294.1	72,294.1
			Donaciones de Capital		
			Actualización de la Hacienda Pública / Patrimonio		
			Hacienda Pública/Patrimonio Generado	103,073.9	108,662.7
			Resultados del Ejercicio (Ahorro / Desahorro)	-5,448.8	-8,135.9
			Resultados de Ejercicios Anteriores	100,681.2	108,411.3
			Revalúos	7,841.5	8,387.3
			Reservas		
			Rectificaciones de Resultados de Ejercicios Anteriores		
			Exceso o Insuficiencia en la Actualización de la Hacienda Pública/Patrimonio	.0	.0
			Resultado por Posición Monetaria		
			Resultado por Tenencia de Activos no Monetarios		
			Total Hacienda Pública/ Patrimonio	175,368.0	180,956.8
			Total del Pasivo y Hacienda Pública / Patrimonio	180,432.4	186,709.0

Universidad Tecnológica del Valle de Toluca
Estado de Actividades
Del 1 de Enero al 31 de Diciembre de 2021 y 2020
(Miles de Pesos)

Concepto	2021	2020
INGRESOS Y OTROS BENEFICIOS		
Ingresos de la Gestión	39.5	.0
Impuestos		
Cuotas y Aportaciones de Seguridad Social		
Contribuciones de Mejoras		
Derechos		
Productos	39.5	
Aprovechamientos		
Ingresos por Venta de Bienes y Prestación de Servicios		
Participaciones, Aportaciones, Convenios Incentivos Derivados de la Colaboración Fiscal, Fondos Distintos de Aportaciones, Transferencias, Asignaciones, Subsidios y Subvenciones y Pensiones y Jubilaciones	151,827.5	148,789.6
Participaciones, Aportaciones, Convenios, Incentivos Derivados de la Colaboración Fiscal y Fondos Distintos de Aportaciones Transferencia, Asignaciones, Subsidios y Subvenciones y Pensiones y Jubilaciones	151,827.5	148,789.6
Otros Ingresos y Beneficios	5,782.0	751.3
Ingresos Financieros		38.8
Incremento por Variación de Inventarios		
Disminución del Exceso de Estimaciones por Pérdida o Deterioro u Obsolescencia		
Disminución del Exceso de Provisiones		
Otros Ingresos y Beneficios Varios	5,782.0	712.5
Total de Ingresos y Otros Beneficios	157,649.0	149,540.9
GASTOS Y OTRAS PÉRDIDAS		
Gastos de Funcionamiento	148,843.3	142,399.6
Servicios Personales	116,699.8	112,555.5
Materiales y Suministros	6,676.8	6,643.7
Servicios Generales	25,466.7	23,200.4
Transferencia, Asignaciones, Subsidios y Otras Ayudas	2,241.1	992.3
Transferencias Internas y Asignaciones al Sector Público		
Transferencias al Resto del Sector Público		
Subsidios y Subvenciones		
Ayudas Sociales	2,241.1	992.3
Pensionamientos y Jubilaciones		
Transferencias a Fideicomisos, Mandatos y Contratos Análogos		
Transferencias a la Seguridad Social		
Donativos		
Transferencias al Exterior		
Participaciones y Aportaciones	.0	.0
Participaciones		
Aportaciones		
Convenios		
Intereses, Comisiones y Otros Gastos de la Deuda Pública	.0	.0
Intereses de la Deuda Pública		
Comisiones de la Deuda Pública		
Gastos de la Deuda Pública		
Costo por Coberturas		
Apoyos Financieros		
Otros Gastos y Pérdidas Extraordinarias	12,013.4	13,279.0
Estimaciones, Depreciaciones, Deterioros, Obsolescencia y Amortizaciones	11,938.7	13,161.9
Provisiones		
Disminución de Inventarios		
Aumento por Insuficiencia de Estimaciones por Pérdida o Deterioro y Obsolescencia		
Aumento por Insuficiencia de Provisiones		
Otros Gastos	74.7	117.1
Inversión Pública	.0	1,005.9
Inversión Pública no Capitalizable		1,005.9
Total de Gastos y Otras Pérdidas	163,097.8	157,676.8
Resultados del Ejercicio (Ahorro/Desahorro)	-5,448.8	-8,135.9

Universidad Tecnológica del Valle de Toluca Estado de Variación en la Hacienda Pública Del 1 de Enero al 31 de Diciembre 2021 y 2020					
Concepto	Hacienda Pública / Patrimonio Contribuido	Hacienda Pública / Patrimonio Generado de Ejercicios Anteriores	Hacienda Pública / Patrimonio Generado del Ejercicio	Exceso o Insuficiencia en la Actualización de la Hacienda Pública / Patrimonio	Total
Hacienda Pública / Patrimonio Contribuido Neto de 2020	72,294.1				72,294.1
Aportaciones	72,294.1				72,294.1
Donaciones de Capital					0.0
Actualización de la Hacienda Pública/Patrimonio					0.0
Hacienda Pública / Patrimonio Generado Neto de 2020		116,798.6	-8,135.9	0.0	108,662.7
Resultados del Ejercicio (Ahorro/Desahorro)			-8,135.9		-8,135.9
Resultados de Ejercicios Anteriores		108,411.3			108,411.3
Revalúos		8,387.3			8,387.3
Reservas					0.0
Rectificaciones de Resultados de Ejercicios Anteriores					0.0
Exceso o Insuficiencia en la Actualización de la Hacienda Pública / Patrimonio Neto de 2020				0.0	0.0
Resultado por Posición Monetaria					0.0
Resultado por Tenencia de Activos no Monetarios					0.0
Hacienda Pública / Patrimonio Neto Final de 2020	72,294.1	116,798.6	-8,135.9	0.0	180,956.8
Cambios en la Hacienda Pública / Patrimonio Contribuido Neto de 2021	0.0				0.0
Aportaciones					0.0
Donaciones de Capital					0.0
Actualización de la Hacienda Pública/Patrimonio					0.0
Variaciones de la Hacienda Pública / Patrimonio Generado Neto de 2021		-8,275.9	2,687.1		-5,588.8
Resultados del Ejercicio (Ahorro/Desahorro)			-5,448.8		-5,448.8
Resultados de Ejercicios Anteriores		-8,275.9	8,135.9		-140.0
Revalúos					0.0
Reservas					0.0
Rectificaciones de Resultados de Ejercicios Anteriores					0.0
Cambios en el Exceso o Insuficiencia en la Actualización de la Hacienda Pública / Patrimonio Neto de 2021				0.0	0.0
Resultado por Posición Monetaria					0.0
Resultado por Tenencia de Activos no Monetarios					0.0
Hacienda Pública / Patrimonio Neto Final de 2021	72,294.1	108,522.7	-5,448.8	0.0	175,368.0

Universidad Tecnológica del Valle de Toluca
Estado de Cambios en la Situación Financiera
Del 1 de Enero al 31 de Diciembre de 2021
(Miles de pesos)

Concepto	Origen	Aplicación
ACTIVO	12,727.4	6,450.8
Activo Circulante	120.4	1,922.5
Efectivo y Equivalentes		1,922.5
Derechos a Recibir Efectivo o Equivalentes	120.4	
Derechos a Recibir Bienes o Servicios		
Inventarios		
Almacenes		
Estimación por Pérdida o Deterioro de Activos Circulantes		
Otros Activos Circulantes		
Activo No circulante	12,607.0	4,528.3
Inversiones Financieras a Largo Plazo		
Derechos a Recibir Efectivo o Equivalentes a Largo Plazo		
Bienes Inmuebles, Infraestructura y Construcciones en Proceso		405.8
Bienes Muebles		4,122.5
Activos Intangibles		
Depreciación, Deterioro y Amortización Acumulada de Bienes	12,607.0	
Activos Diferidos		
Estimación por Pérdida o Deterioro de Activos no Circulantes		
Otros Activos no Circulantes		
PASIVO	.0	687.8
Pasivo Circulante	.0	687.8
Cuentas por Pagar a Corto Plazo		687.8
Documentos por Pagar a Corto Plazo		
Porción a Corto Plazo de la Deuda Pública a Largo Plazo		
Títulos y Valores a Corto Plazo		
Pasivos Diferidos a Corto Plazo		
Fondos y Bienes de Terceros en Garantía y/o Administración a Corto Plazo		
Provisiones a Corto Plazo		
Otros Pasivos a Corto Plazo		
Pasivo No Circulante	.0	.0
Cuentas por Pagar a Largo Plazo		
Documentos por Pagar a Largo Plazo		
Deuda Pública a Largo Plazo		
Pasivos Diferidos a Largo Plazo		
Fondos y Bienes de Terceros en Garantía y/o en Administración a Largo Plazo		
Provisiones a Largo Plazo		
HACIENDA PÚBLICA/PATRIMONIO	2,687.1	8,275.9
Hacienda Pública/Patrimonio Contribuido	.0	.0
Aportaciones		
Donaciones de Capital		
Actualización de la Hacienda Pública/Patrimonio		
Hacienda Pública/Patrimonio Generado	2,687.1	8,275.9
Resultados del Ejercicio (Ahorro/Desahorro)	2,687.1	
Resultados de Ejercicios Anteriores		7,730.1
Revalúos		545.8
Reservas		
Rectificaciones de Resultados de Ejercicios Anteriores		
Exceso o insuficiencia en la Actualización de la Hacienda Pública/Patrimonio	.0	.0
Resultado por Posición Monetaria		
Resultado por Tenencia de Activos no Monetarios		

Universidad Tecnológica del Valle de Toluca
Estado de Flujos de Efectivo
Del 1 de Enero al 31 de Diciembre de 2021 y 2020
(Miles de Pesos)

Concepto	2021	2020
Flujos de Efectivo de las Actividades de Operación		
Origen	157,649.0	149,540.9
Impuestos		
Cuotas y Aportaciones de Seguridad Social		
Contribuciones de Mejoras		
Derechos		
Productos	39.5	38.8
Aprovechamientos		
Ingresos por Venta de Bienes y Prestación de Servicios		
Participaciones, Aportaciones, Convenios, Incentivos de la Colaboración Fiscal y Fondos Distintos de		
Transferencias, Asignaciones, Subsidios y Subvenciones, y Pensiones y Jubilaciones	151,827.5	148,789.6
Otros Orígenes de Operación	5,782.0	712.5
Aplicación	163,097.8	157,676.8
Servicios Personales	116,699.8	112,555.5
Materiales y Suministros	6,676.8	6,643.7
Servicios Generales	25,466.7	23,200.4
Transferencias Internas y Asignaciones al Sector Público		
Transferencias al Resto del Sector Público		
Subsidios y Subvenciones		
Ayudas Sociales	2,241.1	992.3
Pensiones y Jubilaciones		
Transferencias a Fideicomisos, Mandatos y Contratos Análogos		
Transferencias a la Seguridad Social		
Donativos		
Transferencias al Exterior		
Participaciones		
Aportaciones		
Convenios		
Otras Aplicaciones de Operación	12,013.4	14,284.9
Flujos Netos de Efectivo por Actividades de Operación	-5,448.8	-8,135.9
Flujos de Efectivo de las Actividades de Inversión		
Origen	12,727.4	13,162.0
Bienes Inmuebles, Infraestructura y Construcciones en Proceso		
Bienes Muebles	12,607.0	
Otros Orígenes de Inversión	120.4	13,162.0
Aplicación	4,528.3	2,365.5
Bienes Inmuebles, Infraestructura y Construcciones en Proceso	405.8	295.6
Bienes Muebles	4,122.5	1,994.2
Otras Aplicaciones de Inversión		75.7
Flujos Netos de Efectivo por Actividades de Inversión	8,199.1	10,796.5
Flujo de Efectivo de las Actividades de Financiamiento		
Origen	405.8	.0
Endeudamiento Neto		
Interno		
Externo		
Otros Orígenes de Financiamiento	405.8	
Aplicación	1,233.6	1,348.7
Servicios de la Deuda		
Interno		1,348.7
Externo		
Otros Aplicaciones de Financiamiento	1,233.6	
Flujos Netos de Efectivo por Actividades de Financiamiento	-827.8	-1,348.7
Incremento/Disminución Neta en el Efectivo y Equivalentes al Efectivo	1,922.5	1,311.9
Efectivo y Equivalentes al Efectivo al Inicio del Ejercicio	2,479.2	1,167.3
Efectivo y Equivalentes al Efectivo al Final del Ejercicio	4,401.7	2,479.2

Universidad Tecnológica del Valle de Toluca
Estado Analítico del Activo
Del 1 de Enero al 31 de Diciembre de 2021
(Miles de Pesos)

Concepto	Saldo Inicial	Cargos del Período	Abonos del Período	Saldo Final	Variación del Período
	1	2	3	4 = (1+2-3)	(4-1)
ACTIVO	186,709.0	427,996.2	434,272.8	180,432.4	-6,276.6
Activo Circulante	2,672.5	423,467.9	421,665.8	4,474.6	1,802.1
Efectivo y Equivalentes	2,479.2	354,037.8	352,115.3	4,401.7	1,922.5
Derechos a Recibir Efectivo o Equivalentes	193.3	69,430.1	69,550.5	72.9	-120.4
Derechos a Recibir Bienes o Servicios				.0	.0
Inventarios				.0	.0
Almacenes				.0	.0
Estimación por Pérdida o Deterioro de Activos Circulantes				.0	.0
Otros Activos Circulantes				.0	.0
Activo No Circulante	184,036.5	4,528.3	12,607.0	175,957.8	-8,078.7
Inversiones Financieras a Largo Plazo				.0	.0
Derechos a Recibir Efectivo o Equivalentes a Largo Plazo				.0	.0
Bienes Inmuebles, Infraestructura y Construcciones en Proceso	176,666.5	405.8	.0	177,072.3	405.8
Bienes Muebles	165,305.4	4,122.5	.0	169,427.9	4,122.5
Activos Intangibles				.0	.0
Depreciación, Deterioro y Amortización Acumulada de Bienes	-157,935.4	.0	12,607.0	-170,542.4	-12,607.0
Activos Diferidos				.0	.0
Estimación por Pérdida o Deterioro de Activos no Circulantes				.0	.0
Otros Activos no Circulantes				.0	.0

Universidad Tecnológica del Valle de Toluca
Estado Analítico de la Deuda y Otros Pasivos
Del 1 de Enero al 31 de Diciembre de 2021
(Miles de Pesos)

Denominación de las Deudas	Moneda de Contratación	Institución o País Acreedor	Saldo Inicial del Periodo	Saldo Final del Periodo
DEUDA PÚBLICA				
Corto Plazo				
Deuda Interna			.0	.0
Instituciones de Crédito				
Títulos y Valores				
Arrendamientos Financieros				
Deuda Externa			.0	.0
Organismos Financieros Internacionales				
Deuda Bilateral				
Títulos y Valores				
Arrendamientos Financieros				
Subtotal a Corto Plazo			.0	.0
Largo Plazo				
Deuda Interna			.0	.0
Instituciones de Crédito				
Títulos y Valores				
Arrendamientos Financieros				
Deuda Externa			.0	.0
Organismos Financieros Internacionales				
Deuda Bilateral				
Títulos y Valores				
Arrendamientos Financieros				
Subtotal a Largo Plazo			.0	.0
Otros Pasivos			5,752.2	5,064.4
Total de Deuda y Otros Pasivos			5,752.2	5,064.4

INFORME SOBRE PASIVOS CONTINGENTES

En cumplimiento de lo dispuesto por los artículos 46, fracción I, inciso d y 52 de la Ley General de Contabilidad Gubernamental en relación al Informe Sobre Pasivos Contingentes, se menciona que la Universidad Tecnológica del Valle de Toluca (UTVT), al 31 de diciembre de 2021, no cuenta con obligaciones contingentes.

NOTAS A LOS ESTADOS FINANCIEROS

NOTAS DE DESGLOSE

1. ESTADO DE SITUACIÓN FINANCIERA

ACTIVO

ACTIVO CIRCULANTE

Efectivo y Equivalentes

Bancos

La cuenta de bancos al 31 de diciembre 2021 y 2020, se integra de la manera siguiente:

BANCOS	2021	2020
BANORTE CTA. 110 Recursos Propios	0.0	33.4
BANORTE CTA. 113 NÓMINA Recurso Estatal	0.0	10.1
BANORTE CTA. 548	0.0	0.5
BANORTE CTA. 613 PRODEP 2011	115.3	115.1
BBVA CTA. 534 COMECYT	4,000.0	0.0
BBVA CTA. 845 PROFEXE 2020	0.0	1.4
SANTANDER 338 FICDTEM	49.0	0.0
SANTANDER CTA. 400 Ingresos Propios	155.1	1,501.6
SANTANDER CTA. 422 Nómina, Recurso Federal	33.6	58.6
SANTANDER CTA. 453 Nómina, Recurso Estatal	4.6	756.8
SANTANDER CTA. 476 Sub. Federal Gasto Operativo	44.1	0.0
SANTANDER CTA. 522 Sub. Estatal p/Gasto Operativo	0.0	1.7
Total Bancos	4,401.7	2,479.2
Total Efectivo y Equivalentes	4,401.7	2,479.2

Derechos a Recibir Efectivo y Equivalentes

Los derechos a recibir Efectivo y Equivalentes al 31 de diciembre de 2021 y 2020 se integran por Deudores Diversos a Corto Plazo de la manera siguiente:

CONCEPTO	2021	2020
Cuentas por Cobrar a Corto Plazo	0.0	89.0
Deudores Diversos por Cobrar a Corto Plazo	72.9	104.3
Total Derechos a Recibir Efectivo y Equivalentes	72.9	193.3

Cuentas por Cobrar a Corto Plazo

Cuentas por Cobrar	2021	2020
Cuentas por Cobrar (Interacciones/Fondo para el retiro del Trabajador)	0.0	89.0
Total Cuentas por Cobrar a Corto Plazo	0.0	89.0

Deudores Diversos por Cobrar a Corto Plazo

Deudores Diversos	2021	2020
Armando Gordillo Alonso	0.3	0.2
Carlos A. Mejía Salazar	0.2	3.0
Carlos U. Molina Villegas	0.0	4.5
Edgar Ortiz López	2.6	2.7
Elisama Ventura Loza	0.0	3.1
Fabiola Rivera Martínez	0.0	4.6
Francisco Ruiz Velasco	0.0	0.3
Gerardo Daniel Francia Morales	2.5	2.5
Hugo Elías González Gutiérrez	4.8	4.8
Ignacio Alanís Vilchis	0.0	1.3
Jaqueline Martínez Peredo	0.0	1.5
Jesús Alberto Morales Flores	3.1	5.1
Jesús Zarza Díaz	0.0	6.3
Joel González Bernal	3.6	3.6
Josefina Flores Anaya	1.7	1.7
Karina Albino Díaz	0.0	4.1
Laura Patricia Almeyda Colin	0.0	1.0
Laura Viridiana Meza Daniel	0.9	1.0
Lucero Santana Benitez	1.3	0.0
Mariela Guadalupe Ávila Bautista	3.0	3.0
Mauricio Medrano Luna	6.9	6.8
Raquel Robledo Padilla	0.0	0.3
Sandra Jessica Ramírez Flores	0.3	0.0
Santa Nely Ramírez Hernández	41.7	0.0
Subsidio al empleo	0.0	38.6
Verónica Rodríguez Reyes	0.0	4.3
Total Deudores Diversos por Cobrar a Corto Plazo	72.9	104.3

ACTIVO NO CIRCULANTE

Bienes Inmuebles, Infraestructura y Construcciones en Proceso

Al 31 de diciembre de 2021 y 2020, este rubro se integra de la siguiente manera:

CONCEPTO	2021	2020
Terrenos	18,817.2	18,817.2
Edificios No Habitacionales	158,255.1	157,849.3
Bienes Inmuebles	177,072.3	176,666.5
Depreciación	-41,527.9	-38,015.9
Total de Bienes Inmuebles	135,544.4	138,650.6

Bienes Muebles

CONCEPTO	2021	2020
Mobiliario y Equipo de Administración	63,007.6	59,152.4
Equipo de Transporte	5,560.3	5,560.3
Maquinaria, otros Equipos y Herramientas	100,860.0	100,592.7
Bienes Muebles	169,427.9	165,305.4
Depreciación	-129,014.5	-119,919.5
Total de Bienes Muebles	40,413.4	45,385.9
TOTAL ACTIVOS NO CIRCULANTES	175,957.8	184,036.5

PASIVO**PASIVO CIRCULANTE****Cuentas por Pagar a Corto Plazo**

La Universidad Tecnológica del Valle de Toluca tiene los siguientes adeudos al 31 de diciembre 2021 y 2020:

CONCEPTO	2021	2020
Proveedores por Pagar a Corto Plazo	4,049.5	3,441.0
Retenciones y Contribuciones por Pagar a Corto Plazo	978.6	2,276.0
Otras Cuentas por Pagar a Corto Plazo	36.3	35.2
Total Cuentas por Pagar a Corto Plazo	5,064.4	5,752.2

Proveedores por Pagar a Corto Plazo

Los montos de estas cuentas son obligaciones de pago derivados de diversos procesos adquisitivos.

Proveedores Por Pagar	2021	2020
15stímu Empresarial CC S.A. de C.V.	0.0	244.8
3D Market S. de R.L. de C.V.	227.0	0.0
COMTOL	342.3	0.0
Creek Corporativo	0.0	145.9
Cuerpo De Guardias De Seguridad	0.0	1,315.3
Epc Vorab SA de CV 997.1 0.0	0.0	997.1
Gisela Velázquez	49.0	0.0
Grabados Fernando Fernández S. de R.L. de C.V.	0.0	595.7
Intsol S.A. de C.V.	0.0	76.2
J. Jesús Vázquez Alva	0.0	41.1
Javier Beltrán Figueroa	0.5	0.0
Tecnologías Computarizadas para Manufactura S.A. de C.V.	3,430.7	0.0
Teléfonos De México S.A.B. de C.V.	0.0	24.9
Total Proveedores por Pagar a Corto Plazo	4,049.5	3,441.0

Retenciones y Contribuciones por Pagar a Corto Plazo

Esta cuenta representa los importes retenidos por concepto de ISR por Remuneraciones de Nómina, cuotas de servicios de salud y premios de puntualidad.

Retenciones y Contribuciones por Pagar	2021	2020
Cuotas de los Servicios de Salud	302.3	377.9
Cuotas del Sistema Solidario de Reparto	398.7	254.7
Seguro de Vida Voluntario	1.5	7.5
Credito a Corto Plazo	47.5	14.5
Sistema de Capitalización	81.0	493.1
Estancia Infantil	2.4	1.9
Retenciones de ISR por Remuneraciones	0.0	706.2
CEDIPIEM apoyo al programa de apadrina a un niño	0.0	25.0
HIR seguro de separación individual	0.0	239.9
Pensión alimenticia	0.0	9.9
Premio de puntualidad	137.7	137.9
Retención por resarcimiento a daño moral (Sentencia)	7.5	7.5
Total Retenciones y Contribuciones por Pagar a Corto Plazo	978.6	2,276.0

Otras Cuentas por Pagar a Corto Plazo

Otras Cuentas por Pagar	2021	2020
Estímulos	36.3	35.2
Total Otras Cuentas por Pagar a Corto Plazo	36.3	35.2

2. ESTADO DE ACTIVIDADES

La Universidad obtuvo ingresos durante el ejercicio 2021 por 157 millones 649 mil pesos, integrados de la siguiente manera:

INGRESOS Y OTROS BENEFICIOS

PARTICIPACIONES, APORTACIONES, CONVENIOS INCENTIVOS DERIVADOS DE LA COLABORACIÓN FISCAL, FONDOS DISTINTOS DE APORTACIONES, TRANSFERENCIAS, ASIGNACIONES, SUBSIDIOS Y SUBENCIONES Y PENSIONES Y JUBILACIONES.

Subsidios

Subsidios	2021
Subsidio Estatal	94,185.7
Subsidio Federal	57,641.8
Total Participaciones, Aportaciones, Convenios Incentivos Derivados de la Colaboración Fiscal, Fondos Distintos de Aportaciones, Transferencias, Asignaciones, Subsidios, Subvenciones, Pensiones y Jubilaciones	151,827.5

Productos

Productos	2021
Intereses Banorte Cheque 613	0.2
Intereses Banorte Cheque 548	0.3
Intereses BBVA Cheque 197	1.4
Intereses BBVA Cta. 103	4.9
Intereses Inversión Cta. 197	10.2
Intereses Cta. 103	22.5
Total Productos	39.5

Otros Ingresos y Beneficios

Otros Ingresos	2021
Convenio COMECyT - UTVT	4,336.4
Ingresos por estadías Robert Bosh, S.A. de C.V.	1,283.7
Ingresos por recuperación de seguros	160.4
Servicios Tecnológicos	1.5
Total Otros Ingresos y Beneficios	5,782.0

GASTOS Y OTRAS PÉRDIDAS

La Universidad realizó las erogaciones en el mismo ejercicio 2021, por 163 millones 97.8 miles de pesos los cuales están integrados por los siguientes rubros:

Gastos	2021
Servicios Personales	116,699.8
Materiales y Suministros	6,676.8
Servicios Generales	25,466.7
Transferencias, Asignaciones, Subsidios y Subvenciones	2,241.1
Otros Gastos y Pérdidas Extraordinarias	12,013.4
Total Gastos y Otras Pérdidas	163,097.8

3. ESTADO DE VARIACIÓN EN LA HACIENDA PÚBLICA

El resultado del ejercicio (desahorro) al 31 de diciembre de 2021, fue por 5 millones 448.8 miles de pesos.

4. ESTADO DE FLUJOS DE EFECTIVO**Efectivo y equivalentes**

El análisis de los saldos inicial y final que figuran en la última parte del Estado de Flujo de Efectivo en la cuenta de efectivo y equivalentes es como sigue:

Concepto	2021	2020
Efectivo en Bancos - Tesorería	4,401.7	2,479.2
Total Efectivo y Equivalentes	4,401.7	2,479.2

CONCILIACIÓN DE LOS FLUJOS DE EFECTIVO NETOS DE LAS ACTIVIDADES DE OPERACIÓN Y LA CUENTA DE AHORRO/DESAHORRO ANTES DE RUBROS EXTRAORDINARIOS

Integración de Flujo de Efectivo	2021	2020
Flujos Netos de Efectivo por Actividades de Operación	-5,448.8	-8,135.9
Flujos Netos de Efectivo por Actividades de Inversión	8,199.1	10,796.5
Flujos Netos de Efectivo por Actividades de Financiamiento	-827.8	-1,348.7
Efectivo y Equivalentes al Efectivo al Inicio del Ejercicio	2,479.2	1,167.3
Efectivo y Equivalentes al Efectivo al Final del Ejercicio	4,401.7	2,479.2

5. CONCILIACIÓN ENTRE LOS INGRESOS PRESUPUESTARIOS Y CONTABLES, ASÍ COMO ENTRE LOS EGRESOS PRESUPUESTARIOS Y LOS GASTOS CONTABLES

Universidad Tecnológica del Valle de Toluca Conciliación entre los Ingresos Presupuestarios y Contables Correspondiente del 1 de Enero al 31 de Diciembre de 2021 (Miles de Pesos)	
1. Ingresos Presupuestarios	165,050.9
2. Más Ingresos Contables no Presupuestarios	0.0
Ingresos Financieros	
Incremento por Variación de Inventarios	
Disminución del Exceso de Estimaciones por Pérdida o Deterioro u Obsolescencia	
Disminución del Exceso de Provisiones	
Otros Ingresos y Beneficios Varios	
Otros Ingresos Contables no Presupuestarios	
3. Menos Ingresos Presupuestarios no Contables	7,401.9
Aprovechamientos Patrimoniales	
Ingresos Derivados de Financiamientos	4,922.7
Otros Ingresos Presupuestarios no Contables	2,479.2
4. Ingresos Contables (4 = 1 + 2 - 3)	157,649.0

Universidad Tecnológica del Valle de Toluca
Conciliación entre los Egresos Presupuestarios y los Gastos Contables
Correspondiente del 1 de Enero al 31 de Diciembre de 2021
(Miles de Pesos)

1.- Total de Egresos Presupuestarios	160,674.2
2.- Menos Egresos Presupuestarios no Contables	9,589.8
Materias Primas y Materiales de Producción y Comercialización	
Materiales y Suministros	
Mobiliario y Equipo de Administración	4,000.0
Mobiliario y Equipo Educativo y Recreativo	
Equipo e Instrumental Médico y de Laboratorio	
Vehículos y Equipo de Transporte	
Equipo de Defensa y Seguridad	
Maquinaria, Otros Equipos y Herramientas	
Activos Biológicos	
Bienes Inmuebles	
Activos Intangibles	
Obra Pública en Bienes de Dominio Público	
Obra Pública en Bienes Propios	
Acciones y Participaciones de Capital	
Compra de Títulos y Valores	
Concesión de Préstamos	
Inversiones en Fideicomisos, Mandatos y Otros Análogos	
Provisiones para Contingencias y Otras Erogaciones Especiales	
Amortización de la Deuda Pública	
Adeudos de Ejercicios Fiscales Anteriores (ADEFAS)	5,589.8
Otros Egresos Presupuestales no Contables	
3. Más Gastos Contables no Presupuestales	12,013.4
Estimaciones, Depreciaciones, Deterioros, Obsolescencia y Amortizaciones	11,938.7
Provisiones	
Disminución de Inventarios	
Aumento por Insuficiencia de Estimaciones por Pérdida o Deterioro u Obsolescencia	
Aumento por Insuficiencia de Provisiones	
Otros Gastos	74.7
Otros Gastos Contables no Presupuestales	
4. Total de Gasto Contable (4 = 1 - 2 + 3)	163,097.8

NOTAS DE MEMORIA (CUENTAS DE ORDEN)

Las cuentas de orden se utilizan para registrar movimientos de valores que no afecten o modifiquen el balance del ente contable, sin embargo, su incorporación en libros es necesaria con fines de recordatorio contable, de control y en general sobre los aspectos administrativos, o bien, para consignar sus derechos o responsabilidades contingentes que puedan, o no, presentarse en el futuro.

Universidad Tecnológica del Valle de Toluca		
CUENTAS DE ORDEN CONTABLES		
(Miles de Pesos)		
	<u>2 0 2 1</u>	<u>2 0 2 0</u>
CUENTAS DEUDORAS		
Almacén	2,060.2	2,516.4
	<u>2,060.2</u>	<u>2,516.4</u>
CUENTAS ACREEDORAS		
Artículos Disponibles por el Almacén	2,060.2	2,516.4
	<u>2,060.2</u>	<u>2,516.4</u>

Universidad Tecnológica del Valle de Toluca		
CUENTAS DE ORDEN PRESUPUESTALES		
(Miles de Pesos)		
	<u>2 0 2 1</u>	<u>2 0 2 0</u>
CUENTAS DEUDORAS		
Ley de Ingresos Estimada	169,736.7	150,750.5
Presupuesto de Egresos por Ejercer de Gastos de Funcionamiento	7,979.4	588.0
Presupuesto de Egresos Devengado de Gasto de Funcionamiento		3,441.0
Presupuesto de Egresos Pagado de Gastos de Funcionamiento	148,843.3	138,958.6
Presupuesto de Egresos por Ejercer de Transferencias, Asignaciones, Subsidios y Otras Ayudas	1,083.1	677.5
Presupuesto de Egresos Devengado de Transferencias, Asignaciones, Subsidios y Otras Ayudas	49.0	
Presupuesto de Egresos Pagado de Transferencias, Asignaciones, Subsidios y Otras Ayudas	2,192.1	992.3
Presupuesto de Egresos por Ejercer de Bienes Muebles, Inmuebles e Intangibles		-2.0
Presupuesto de Egresos Devengado de Bienes Muebles, Inmuebles e Intangibles	4,000.0	
Presupuesto de Egresos Pagado de Bienes Muebles, Inmuebles e Intangibles		2,070.5
Presupuesto de Egresos Pagado de Inversión Pública		295.5
Presupuesto de Egresos Pagado de Intereses, Comisiones y Otros Gastos de la Deuda Pública	5,589.8	3,729.0
	<u>339,473.4</u>	<u>301,500.9</u>
CUENTAS ACREEDORAS		
Ley de Ingresos por Ejecutar	4,685.8	-4136.8
Ley de Ingresos Recaudado	165,050.9	154887.3
Presupuesto de Egresos Aprobado de Gastos de Funcionamiento	156,822.6	142987.6
Presupuesto de Egresos Aprobado de Transferencias, Asignaciones, Subsidios y Otras Ayudas	3,324.3	1669.8
Presupuesto de Egresos Aprobado de Intereses, Comisiones y Otros Gastos de la Deuda Pública	5,589.8	3729
Presupuesto de Egresos Aprobado de Inversión Pública		295.6
Presupuesto de Egresos Aprobado de Bienes Muebles, Inmuebles e Intangibles	4,000.0	2068.4
	<u>339,473.4</u>	<u>301,500.9</u>

NOTAS DE GESTIÓN ADMINISTRATIVA

1. INTRODUCCIÓN

Los Estados Financieros de los entes públicos, proveen de información financiera a los principales usuarios de la misma: el Congreso y los ciudadanos.

El objetivo del presente documento es la revelación del contexto y de los aspectos económicos-financieros más relevantes que influyeron en las decisiones del período, y que deberán ser considerados en la elaboración de los estados financieros para la mayor comprensión de los mismos y sus particularidades.

De esta manera, se informa y explica la respuesta del gobierno a las condiciones relacionadas con la información financiera de cada período de gestión; además, de exponer aquellas políticas que podrían afectar la toma de decisiones en períodos posteriores.

2. PANORAMA ECONÓMICO Y FINANCIERO

Derivado de las medidas establecidas para el uso eficiente, transparente y eficaz de los recursos públicos y que aunado a las medidas, el Gobierno del Estado de México contempla dentro de sus objetivos, ahorrar en su gasto corriente, que refleje en proporcionar más y mejores servicios a la ciudadanía y a los programas sociales, la Universidad cumplió con su programa de trabajo bajo las premisas de austeridad, disciplina y transparencia en el manejo de los recursos públicos sin detrimento en la calidad y oportunidad de la prestación de sus servicios.

3. AUTORIZACIÓN E HISTORIA

a) Fecha de Creación del Ente

La Universidad Tecnológica del Valle de Toluca fue creada mediante decreto publicado en la Gaceta de Gobierno del Estado de México No. 46 el día 3 de septiembre de 2001 el cual fue modificado por Decreto del Ejecutivo del Estado de México, publicado en el Periódico Oficial Gaceta del Gobierno número 110 el 17 de julio de 2009 definiéndose dentro del subsistema de Universidades Tecnológicas y dotándose del modelo educativo de estas, para el desarrollo y vigilancia de sus procesos educacionales.

b) Principales Cambios en su Estructura

En el ejercicio fiscal 2016 se realizó la autorización de la reestructura de la Universidad Tecnológica del Valle de Toluca.

4. ORGANIZACIÓN Y OBJETO SOCIAL

a) Objeto Social

La Universidad tiene diversas actividades y objetivos los cuales se rigen por los principios de certeza, legalidad, imparcialidad, objetividad y profesionalismo, con los cuales forma profesionistas universitarios impartiendo educación Superior con validez oficial, para ello tiene su domicilio en la Ciudad de Lerma y ejerce sus funciones en este territorio del Estado de México, a través de sus programas cuyas características son la intensidad, pertinencia, flexibilidad y calidad.

b) Principal Actividad

De acuerdo con el artículo 3º. del Decreto por el que se crea la Universidad Tecnológica del Valle de Toluca expedido en la Gaceta del Gobierno del Estado de México del día 3 de septiembre de 2001, el cual fue modificado por Decreto del Ejecutivo del Estado de México, publicado en el Periódico Oficial Gaceta del Gobierno número 110 el 17 de julio de 2009 las actividades de la Universidad son:

- Impartir educación superior con validez oficial,
- Ofrecer Programas de educación superior, con las características de intensidad, pertinencia, flexibilidad y calidad,
- Formar profesionistas universitarios, aptos para la aplicación de conocimientos y la solución creativa de los problemas con un sentido de innovación en la incorporación de los avances científicos y tecnológicos.
- Desarrollar estudios o proyectos en las áreas de su competencia,
- Desarrollar programas de apoyo técnico en beneficio de la comunidad,
- Promover la cultura científica y tecnológica,
- Desarrollar las funciones de vinculación con los sectores público, privado y social,
- Organizar y realizar actividades de investigación en las áreas en las que ofrezca educación,
- Formar individuos con actitud científica, creativos, con espíritu emprendedor, orientados a logros y la superación personal,
- Promover la cultura regional, estatal, nacional y universal.

c) Ejercicio Fiscal

La Información presentada corresponde al 31 de diciembre de 2021.

d) Régimen Jurídico

Este Organismo cuenta con personalidad jurídica y patrimonio propio. La Dirección y Administración de esta Universidad corresponde al Consejo Directivo.

e) Consideraciones Fiscales del Ente: Revelar el Tipo de Contribuciones que esté Obligado a Pagar o Retener

La Universidad Tecnológica del Valle de Toluca, está obligada a retener Impuesto Sobre la Renta por el concepto de los Servicios Personales, así como por los Servicios Profesionales que presta un servicio independiente y a pagar el impuesto del 3% de Erogaciones por Remuneraciones al Personal.

f) Estructura Organizacional Básica

Como lo señala el artículo 5 del Decreto por el que se crea la Universidad Tecnológica del Valle de Toluca expedido en la Gaceta del Gobierno del Estado de México del día 3 de septiembre de 2001, las autoridades de la Universidad son:

- I. El Consejo Directivo, que es el órgano superior de dirección, responsable de vigilar el cumplimiento de las disposiciones; está integrado por:
 1. Tres representantes del Gobierno del Estado, que son:

- Secretario de Educación, quien lo Presidirá;
 - Secretario de Finanzas; y
 - Secretario de Administración.
2. Tres representantes del Gobierno Federal, designados por el Secretario de Educación Pública;
 3. Un representante del gobierno municipal de Lerma, México, designado por el Ayuntamiento.
 4. Tres representantes del sector Productivo
 5. Un secretario que será designado a propuesta por su Presidente; y
 6. Un Comisario que será el representante de la Secretaría de la Contraloría.
- II. Un Rector de la Universidad, que es nombrado y removido por el Gobernador del Estado de una terna propuesta por el Consejo Directivo y dura en su cargo cuatro años, pudiendo ser designado para un segundo periodo por el mismo lapso; concluido este, por ningún motivo, podrá ocupar nuevamente ese cargo.
 - III. Un Secretario Académico, tiene a su cargo la coordinación y supervisión de las actividades de las direcciones de carrera.
 - IV. Las Direcciones de carrera, tienen a su cargo el desarrollo de los programas docentes, de investigación, vinculación y extensión, de conformidad con el reglamento interno.
 - V. Un Secretario de Vinculación tiene a su cargo la coordinación de las actividades interinstitucionales de difusión y extensión con los sectores público, privado y social.
 - VI. Una Dirección de Administración y Finanzas, cuyo objetivo es el de planear, organizar, dirigir, controlar y evaluar el desempeño de las actividades relacionadas con la administración y aprovechamiento de los recursos humanos, materiales, financieros y técnicos, así como la prestación de los servicios generales necesarios para el desarrollo de las actividades de la Universidad, conforme a las normas y disposiciones legales vigentes.
 - VII. Un Abogado General Representante legal de la Universidad en los asuntos jurídicos en que intervenga, así como proporcionar asesoría en la materia a las diversas instancias de la Institución.

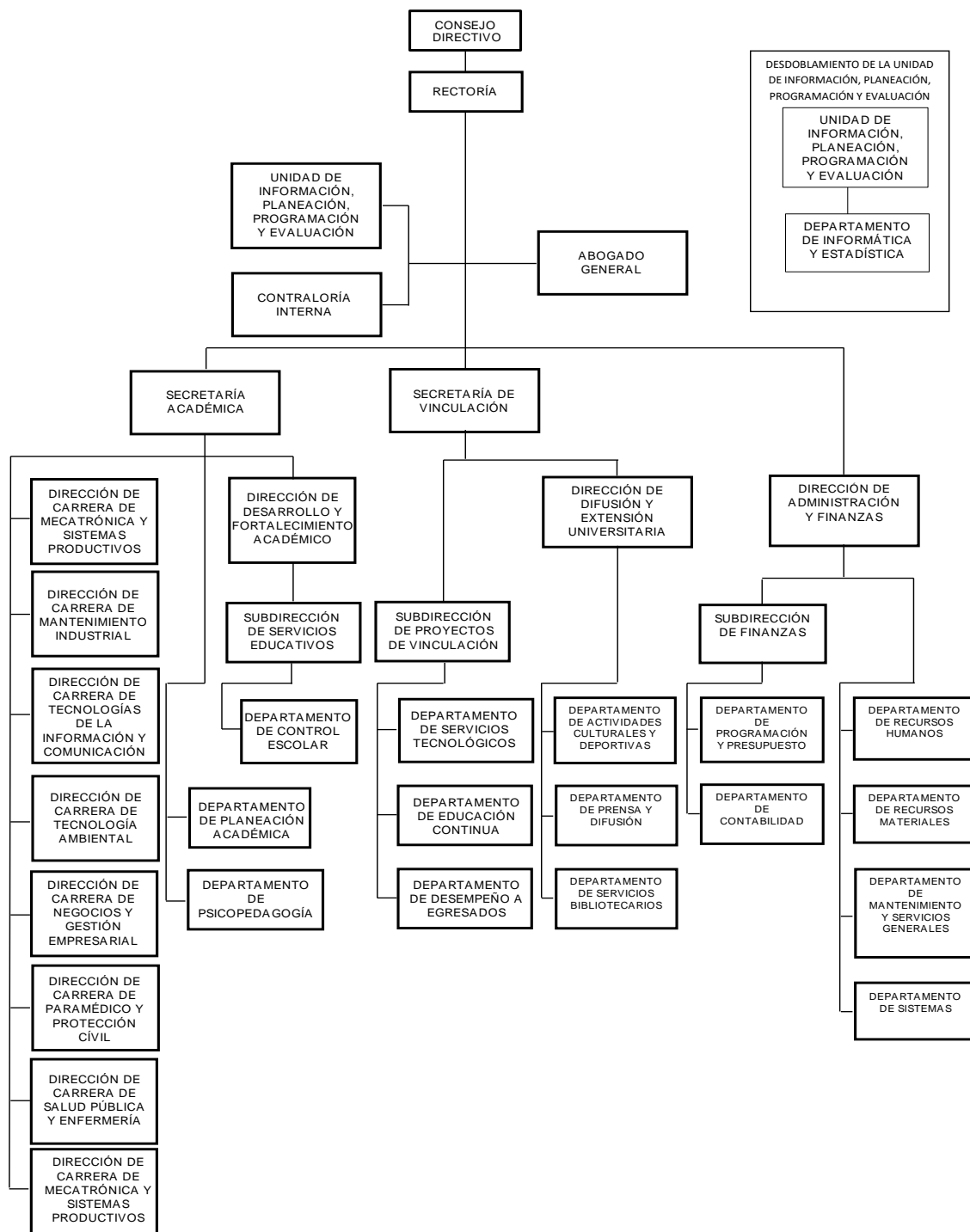

g) Fideicomisos, Mandatos y Análogos de los cuales es Fideicomitente o Fideicomisario.

La Universidad Tecnológica del Valle de Toluca no abrió cuentas de fideicomisos en ejercicio fiscal 2021.

5. BASES DE PREPARACIÓN DE LOS ESTADOS FINANCIEROS

En el mes de diciembre de 2008, fue aprobada la Ley General de Contabilidad Gubernamental (Ley de Contabilidad); la aplicación de la Ley de Contabilidad contempla la armonización de los sistemas contables y presupuesto del sector gubernamental en México, siendo de observancia obligatoria para los poderes Ejecutivo, Legislativo y Judicial de la Federación, entidades federativas; los Ayuntamientos de los Municipios; las Alcaldías de las demarcaciones territoriales de la Ciudad de México; las Entidades de la Administración Pública Paraestatal, ya sean federales, estatales o municipales y los Órganos autónomos federales y estatales.

El objeto primordial de la Ley de Contabilidad es contribuir a medir la eficacia, economía y eficiencia del gasto e ingresos públicos, así como la administración de la deuda pública. Con la finalidad de coadyuvar al proceso de armonización contable, esta Ley contempló la creación del Consejo Nacional de Armonización Contable ("CONAC"), constituyéndose como el Órgano de coordinación para la armonización contable y su objeto es emitir las normas contables y lineamientos para la generación de información financiera que aplicarán los entes públicos.

Entre los cambios más importantes previstos en la Ley General de Contabilidad Gubernamental se encuentran:

- a. Creación de un sistema que aporte información contable, financiera y presupuestal desde el momento mismo en que se planean los presupuestos y programas.
- b. Registro de los derechos de cobro de los ingresos.
- c. Control y resguardo de los bienes (muebles e inmuebles) que conforman el patrimonio de la Entidad (contabilidad patrimonial).
- d. Registro contable con base en devengado; es decir, el registro financiero y presupuestal de los compromisos y derechos de acuerdo con las normas y metodología existentes para determinar los momentos contables de los ingresos y egresos definidos por el CONAC.
- e. Obligación de llevar un reporte y registro de los avances de obra.

Los Estados Financieros que se presentan y sus notas complementarias, se elaboraron de acuerdo con el Manual Único de Contabilidad Gubernamental para las Dependencias y Entidades Públicas del Gobierno y Municipios del Estado de México (MUCG), las reglas contables establecidas en el Manual Único de Contabilidad Gubernamental para las Dependencias y Entidades Públicas del Gobierno y Municipios del Estado de México en cumplimiento con los preceptos establecidos en el Código Financiero del Estado de México y Municipios.

Su objetivo es dar consistencia a la presentación de los resultados del ejercicio, facilitar su interpretación y tener las bases para consolidar criterios uniformes y homogéneos en la información.

Postulados Básicos de Contabilidad Gubernamental

Los postulados básicos permiten la identificación, el análisis, la interpretación, la captación, el procesamiento y el reconocimiento de las transacciones, transformaciones internas y otros eventos que afectan el ente público.

Los postulados sustentan de manera técnica el registro de las operaciones, la elaboración y presentación de los estados financieros; basados en su razonamiento, eficiencia demostrada, respaldo en legislación especializada y aplicación de la Ley General de Contabilidad Gubernamental, con la finalidad de uniformar los métodos, procedimientos y prácticas contables.

Por lo anterior estos postulados fueron la base para la presentación de los estados financieros de la Universidad Tecnológica del Valle de Toluca (UTVT).

Reconocimiento de los Efectos de la Inflación en la Información Financiera

La Entidad conforme al Manual Único de Contabilidad Gubernamental para las Dependencias y Entidades Públicas del Gobierno y Municipios del Estado de México, no contempla el procedimiento de reevaluación de los estados financieros mientras la inflación sea igual o mayor al 26% acumulado durante los tres ejercicios anuales anteriores.

6. POLÍTICAS DE CONTABILIDAD SIGNIFICATIVAS

La Universidad, se apega en todo momento a las políticas establecidas en el Manual Único de Contabilidad Gubernamental.

a. Inversiones

El efectivo se integra por depósitos a la vista en cuentas bancarias abiertas para la captación de los recursos provenientes de su objeto y para el pago de deudas contraídas por el desarrollo de sus actividades.

b. Bienes Muebles

Estos activos se registran a su valor de adquisición (costo histórico).

En todos los casos se deberán incluir los gastos y costos relacionados con su adquisición, así como el impuesto al valor agregado excepto cuando se trate de organismos sujetos a un régimen fiscal distinto al de no contribuyentes.

c. Inventarios

La Universidad maneja el sistema de Costo Promedio como método de valuación de inventarios.

d. Reconocimiento de Ingresos y Egresos

Los ingresos se reconocen al momento de cobro.

Los egresos se reconocen de acuerdo con las reglas de devengo.

e. Cuentas de Orden Presupuestales de Ingresos y Egresos

Con el propósito de contar con herramientas de control que permitan identificar los registros por ingresos y egresos de una Entidad con el ejercicio presupuestal, la Contaduría General Gubernamental de común acuerdo con el Órgano Técnico de Fiscalización del Poder Legislativo y los Municipios, optaron por incluir en el catálogo de cuentas, dentro del grupo de cuentas de orden, las cuentas presupuestales de ingresos y egresos.

Derivado de lo anterior, se debe registrar contable y presupuestalmente durante el ejercicio fiscal, en forma simultánea, tanto la ejecución del presupuesto de egresos como de la Ley de Ingresos.

f. Régimen Fiscal

El régimen fiscal para las entidades públicas es el correspondiente a personas morales con fines no lucrativos y sus obligaciones fiscales se determinan conforme al objetivo y funciones asignadas en la Constitución Política del Estado Libre y Soberano de México, en la Ley que les da origen o en su Decreto de Creación, salvo los casos en que se realicen actividades distintas a la prestación de servicios públicos.

g. Indemnizaciones, Compensaciones por Retiro y Primas de Antigüedad

Las entidades públicas no deben registrar ninguna provisión para contingencias por las eventuales indemnizaciones y compensaciones que tenga que pagar a su personal, incluso a favor de terceros, en caso de despidos injustificados así resueltos por los Tribunales correspondientes o cualquier otra derivada de las relaciones laborales, pues consistentemente las deberán reconocer en el ejercicio en que se paguen, ya que, es en ese ejercicio en el que se afecta el presupuesto de egresos.

h. Provisiones

Considerando que todo gasto debe estar previsto en el Presupuesto de Egresos autorizado para cada ejercicio fiscal, es improcedente la creación de cualquier tipo de provisión, como las provisiones para faltantes en inventarios y cuentas incobrables, entre otras; con excepción de aquellos organismos que por su actividad tengan mercancías de fácil acceso con público en general, quienes deberán realizar una provisión contable de acuerdo al porcentaje estimado de pérdidas por robo o mermas, atención médica a pacientes no derechohabientes y créditos otorgados a corto y mediano plazo.

7. POSICIÓN EN MONEDA EXTRANJERA Y PROTECCIÓN POR RIESGO CAMBIARIO

El Organismo no realiza ningún tipo de transacción o registro en moneda extranjera.

8. REPORTE ANALÍTICO DEL ACTIVO

Debe mostrar la siguiente información:

- a) Vida útil o porcentajes de depreciación. La depreciación se calcula mediante el método de línea recta a partir del mes siguiente de adquisición aplicando las tasas aprobadas en el Manual Único de Contabilidad Gubernamental para las Dependencias y Entidades Públicas del Gobierno y Municipios del Estado de México.
- b) Durante el ejercicio 2021, no existieron cambios en los porcentajes de depreciación o valor residual de los activos.
- c) Los activos se registran con base en las políticas de registro establecidas en el Manual Único de Contabilidad Gubernamental, mismos que son reflejados y registrados en el Programa SICOPA-WEB, en el cual se da a conocer las características, fecha, monto de adquisición, y el resguardatario.

9. FIDEICOMISOS, MANDATOS Y ANÁLOGOS

El Organismo no cuenta con fideicomisos, mandatos y análogos a la fecha de preparación de los presentes estados financieros.

10. REPORTE DE LA RECAUDACIÓN

Para lograr el objetivo de la Universidad Tecnológica del Valle de Toluca, de acuerdo con el decreto de creación, recibe subsidios de los Gobiernos Estatal y Federal, para dar cumplimiento al objeto por el que fue creada.

Participaciones, Aportaciones, Convenios Incentivos Derivados de la Colaboración Fiscal, Fondos Distintos de Aportaciones, Transferencias, Asignaciones, Subsidios y Subvenciones y Pensiones y Jubilaciones

Los subsidios que recibió el Organismo durante el ejercicio 2021 se integran de la siguiente manera:

Subsidios	2021
Subsidio Estatal	94,185.7
Subsidio Federal	57,641.8
Total Participaciones, Aportaciones, Convenios Incentivos Derivados de la Colaboración Fiscal, Fondos Distintos de Aportaciones, Transferencias, Asignaciones, Subsidios, Subvenciones, Pensiones y Jubilaciones	151,827.5

Productos

Productos	2021
Intereses Banorte Cheque 613	0.2
Intereses Banorte Cheque 548	0.3
Intereses BBVA Cheque 197	1.4
Intereses BBVA Cta. 103	4.9
Intereses Inversión Cta. 197	10.2
Intereses Cta. 103	22.5
Total Productos	39.5

Otros Ingresos y Beneficios

Otros Ingresos	2021
Convenio COMECyT - UTVT	4,336.4
Ingresos por estadás Robert Bosh, S.A. de C.V.	1,283.7
Ingresos por recuperación de seguros	160.4
Servicios Tecnológicos	1.5
Total Otros Ingresos y Beneficios	5,782.0

11. INFORMACIÓN SOBRE LA DEUDA Y EL REPORTE ANALÍTICO DE LA DEUDA

Al 31 de diciembre de 2021 y 2020 el Organismo no adquirió ningún tipo de deuda.

12. CALIFICACIONES OTORGADAS

Al 31 de diciembre de 2021 y 2020, el Organismo no estuvo sujeto a ninguna valoración o calificación crediticia.

13. PROCESO DE MEJORA

Con la finalidad de coadyuvar en el cumplimiento de los objetivos y metas institucionales así como impulsar y consolidar prácticas apegadas a los valores y principios de honestidad, eficacia, transparencia, legalidad y eficacia el Organismo, con base en las observaciones y sugerencias emitidas en su caso por las instancias

de control y fiscalización, así como su responsabilidad sobre la objetividad, confiabilidad y oportunidad, en la preparación y presentación de la información financiera y presupuestal, como base para control y toma de decisiones sobre las operaciones, ejecución de programas, ejercicio del presupuesto y cumplimiento de los objetivos institucionales, promueve su seguimiento y los avances para su atención oportuna, de conformidad con las sugerencias y, en su caso, medidas correctivas y preventivas, así como acciones de mejora propuestas, que eviten su recurrencia y fomenten el manejo transparente de los recursos públicos e información sobre su gestión, con los avances y resultados que se informan a la Administración del Organismo.

14. INFORMACIÓN POR SEGMENTOS

No Aplica.

15. EVENTOS POSTERIORES AL CIERRE

No existen hechos ocurridos en el período al 31 de diciembre de 2021, que afecten económicamente al Organismo y que no se conocían a la fecha de cierre.

16. PARTES RELACIONADAS

La Universidad, no cuenta con partes relacionadas que pudieran ejercer influencia significativa sobre la toma de decisiones financieras y operativas.

17. RESPONSABILIDAD SOBRE LA PRESENTACIÓN RAZONABLE DE LA INFORMACIÓN CONTABLE

“Bajo protesta de decir verdad declaramos que los estados financieros y sus notas, son razonablemente correctos y son responsabilidad del emisor”.

El Despacho Segura y Sánchez Contadores y Auditores, S.C., dictaminó los Estados Financieros correspondientes al 31 de diciembre del ejercicio fiscal 2021, mediante el cual informa que presentan razonablemente en todos los aspectos materiales, la situación financiera de la UTVT.

INFORMACIÓN PRESUPUESTARIA

NOTA INGRESO PRESUPUESTAL

Con fundamento en la Fracción XXX del Artículo 61 de la Constitución Política del Estado Libre y Soberano de México que a la letra dice:

“Artículo 61.- Son facultades y obligaciones de la Legislatura:

...

XXX. Aprobar anualmente el Presupuesto de Egresos del Estado, previo examen, discusión y, en su caso, modificación del Proyecto enviado por el Ejecutivo Estatal, una vez aprobadas las contribuciones establecidas en la Ley de Ingresos del Estado, a más tardar el 15 de diciembre, o hasta el 31 del mismo mes, cuando inicie el periodo constitucional el Ejecutivo Federal. En el Presupuesto de Egresos se dispondrá de las medidas apropiadas para vigilar su correcta aplicación.

Si cumplidos los plazos a que se refiere el párrafo anterior no se hubieren aprobado los ordenamientos jurídico financieros referidos, seguirán en vigor hasta el 31 de enero del ejercicio fiscal inmediato siguiente los expedidos para el ejercicio fiscal inmediato anterior al de las iniciativas en discusión. En el caso de la Ley de Ingresos del Estado, sólo seguirán vigentes aquellos rubros que no se hayan visto afectados por la entrada en vigor de los ordenamientos legales correspondientes de carácter federal...”

Considerando que la Ley de Ingresos del Estado de México para el ejercicio fiscal del año 2021, fue autorizada mediante decreto número 233 de fecha 26 de enero y de acuerdo al Segundo Transitorio de la misma que a la letra dice:

TRANSITORIOS

...

“SEGUNDO.- Esta Ley entrará en vigor al día siguiente de su publicación.”

...

La Ley de Ingresos del Estado de México para el ejercicio fiscal del año 2021 entró en vigor el 27 de Enero de 2021, y al amparo de la disposición Constitucional antes mencionada, se recibieron los ingresos necesarios para cubrir las erogaciones previstas en el Presupuesto de Egresos del año inmediato anterior por un monto de 7 millones 664.5 miles de pesos, mismos que sirvieron para sufragar las erogaciones de gasto corriente realizadas en el mes de Enero de 2021.

NOTA EGRESO PRESUPUESTAL

Con fundamento en la Fracción XXX del Artículo 61 de la Constitución Política del Estado Libre y Soberano de México que a la letra dice:

“Artículo 61.- Son facultades y obligaciones de la Legislatura:

...

XXX. Aprobar anualmente el Presupuesto de Egresos del Estado, previo examen, discusión y, en su caso, modificación del Proyecto enviado por el Ejecutivo Estatal, una vez aprobadas las contribuciones establecidas en la Ley de Ingresos del Estado, a más tardar el 15 de diciembre, o hasta el 31 del mismo mes, cuando inicie el periodo constitucional el Ejecutivo Federal. En el Presupuesto de Egresos se dispondrá de las medidas apropiadas para vigilar su correcta aplicación.

Si cumplidos los plazos a que se refiere el párrafo anterior no se hubieren aprobado los ordenamientos jurídico financieros referidos, seguirán en vigor hasta el 31 de enero del ejercicio fiscal inmediato siguiente los expedidos para el ejercicio fiscal inmediato anterior al de las iniciativas en discusión... En el caso del Presupuesto de Egresos, la extensión de su vigencia se entenderá referida únicamente a lo relativo al gasto corriente.”

Considerando que el Presupuesto de Egresos del Gobierno del Estado de México para el ejercicio fiscal del año 2021, fue autorizado mediante decreto número 236 de fecha 26 de enero y de acuerdo al Segundo Transitorio del mismo que a la letra dice:

TRANSITORIOS

...

“SEGUNDO. El presente Decreto entrará en vigor al día siguiente de su publicación.”

...

El Presupuesto de Egresos del Gobierno del Estado de México para el ejercicio fiscal del año 2021 entró en vigor el 27 de Enero de 2021 y al amparo de la disposición Constitucional antes mencionada, se consideraron autorizadas las erogaciones de gasto corriente por un monto de 7 millones 327 mil pesos en el capítulo 1000 y 337.5 miles de pesos en el capítulo 3000, para el periodo comprendido del 1 al 26 de enero de 2021.

UTVT

Universidad Tecnológica del Valle de Toluca Ingresos y Egresos Del 1 de Enero al 31 de Diciembre de 2021 (Miles de pesos)													
CONCEPTO	AUTORIZADO	ASIGNADO	%	AMPLIACIÓN	REDUCCIÓN	AUTORIZADO FINAL	%	PRESUPUESTO EJERCIDO	%	VARIACIÓN INICIAL	%	VARIACIÓN MODIFICADO	
INGRESOS:	147,689.9	155,354.4	100.0	43,325.0	28,942.7	169,736.7	100.0	165,050.9	100.0	9,696.5	6.2	-4,685.8	-2.8
Superávit Ejercicio Anterior		7,664.5	4.9			7,664.5	4.5	2,479.2	1.5	-5,185.3	-67.7	-5,185.3	-67.7
Ordinarios	147,689.9	147,689.9	95.1	37,735.2	28,942.7	156,482.4	92.2	157,649.0	95.5	9,959.1	6.7	1,166.6	.7
Estatales	147,689.9	147,689.9	95.1	37,735.2	28,942.7	156,482.4	92.2	157,649.0	95.5	9,959.1	6.7	1,166.6	.7
- Tributarios													
Impuestos sobre Erogaciones													
Impuestos sobre Tenencia													
Otros Impuestos y Accesorios													
- No Tributarios								39.5		39.5		39.5	
Derechos													
Sector Central													
Organismos Auxiliares													
Aportaciones de Mejoras													
Productos								39.5		39.5		39.5	
Aprovechamientos													
Ingresos Financieros													
Aportaciones y Cuotas de Seguridad Social													
Ingreso por Venta de Bienes y Servicios	30,000.0	30,000.0	19.3	5,562.5	28,463.6	7,098.9	4.2	5,782.0	3.5	-24,218.0	-80.7	-1,316.9	-18.6
Transferencias, Asignaciones, Subsidio y Otras Ayudas	117,689.9	117,689.9	75.8	32,172.7	479.1	149,383.5	88.0	151,827.5	92.0	34,137.6	29.0	2,444.0	1.6
Federales													
Participaciones Federales													
Fondos de Aportaciones Ramo 33													
Otros Apoyos Federales													
Extraordinarios				5,589.8		5,589.8	3.3	4,922.7	3.0	4,922.7		-667.1	-11.9
Generación de ADEFAS				5,589.8		5,589.8		4,922.7					
Financiamientos								4.2					
EGRESOS:	147,689.9	155,354.4	100.0	71,449.0	57,066.7	169,736.7	100.0	160,674.2	100.0	-5,319.8	-3.4	9,062.5	5.3
Poderes Legislativo y Judicial													
Poder Legislativo													
Poder Judicial													
Gasto Total de Poder Ejecutivo	147,689.9	155,354.4	100.0	71,449.0	57,066.7	169,736.7	100.0	160,674.2	100.0	-5,319.8	-3.4	9,062.5	5.3
Gasto Programable:	147,689.9	155,354.4	100.0	65,859.2	57,066.7	164,146.9	96.7	155,084.4	96.5	270.0	.2	9,062.5	5.5
Gasto Corriente	143,479.1	151,143.6	97.3	60,213.3	54,534.2	156,822.7	92.4	148,843.3	92.6	2,300.3	1.5	7,979.4	5.1
Servicios Personales	108,492.9	115,819.9	74.6	39,314.0	31,288.8	123,845.1	73.0	116,699.8	72.6	-879.9	-8	7,145.3	5.8
Gasto Operativo	34,986.2	35,323.7	22.7	20,899.3	23,245.4	32,977.6	19.4	32,143.5	20.0	3,180.2	9.0	834.1	2.5
- Materiales y Suministros	7,156.5	7,156.5	4.6	3,830.4	4,196.7	6,790.2	4.0	6,676.8	4.2	479.7	6.7	113.4	1.7
- Servicios Generales	27,829.7	28,167.2	18.1	17,068.9	19,048.7	26,187.4	15.4	25,466.7	15.8	2,700.5	9.6	720.7	2.8
Transferencias	4,210.8	4,210.8	2.7	1,645.9	2,532.5	3,324.2	2.0	2,241.1	1.4	1,969.7	46.8	1,083.1	32.6
- Organismos Autónomos													
- Subsidios y Apoyos	4,210.8	4,210.8	2.7	1,645.9	2,532.5	3,324.2	2.0	2,241.1	1.4	1,969.7	46.8	1,083.1	32.6
Inversión Pública				4,000.0		4,000.0	2.4	4,000.0	2.5	-4,000.0			
- Bienes Muebles e Inmuebles				4,000.0		4,000.0	2.4	4,000.0	2.5	-4,000.0			
- Obra Pública													
- Inversión Financiera													
Gasto no Programable				5,589.8		5,589.8	3.3	5,589.8	3.5	-5,589.8			
Transferencias a Municipios													
- Participaciones													
- Aportaciones del Ramo 33													
- Convenios													
Deuda Pública				5,589.8		5,589.8	3.3	5,589.8	3.5	-5,589.8			
- Costo Financiero de la Deuda													
- Amortizaciones													
- Pago de ADEFAS				5,589.8		5,589.8	3.3	5,589.8	3.5	-5,589.8			
Superávit(+) / Déficit (-)				-28,124.0	-28,124.0			4,376.7	2.7	-4,376.7		-4,376.7	
% de los Ingresos								2.7					

CUENTA PÚBLICA DEL GOBIERNO, ORGANISMOS AUXILIARES Y AUTÓNOMOS DEL ESTADO DE MÉXICO 2021

Universidad Tecnológica del Valle de Toluca Estado Analítico de Ingresos Del 1 de Enero al 31 de Diciembre de 2021 (Miles de pesos)						
Rubro de Ingresos	Ingreso					Diferencia (6= 5 - 1)
	Estimado	Ampliaciones y Reducciones	Modificado	Devengado	Recaudado	
	(1)	(2)	(3= 1 + 2)	(4)	(5)	
Impuestos			.0			.0
Cuotas y Aportaciones de Seguridad Social			.0			.0
Contribuciones de Mejoras			.0			.0
Derechos			.0			.0
Productos			.0	39.5	39.5	39.5
Aprovechamientos	7,664.5	5,562.5	13,227.0	8,261.2	8,261.2	596.7
Ingresos por Ventas de Bienes, Prestación de Servicios y Otros Ingresos	30,000.0	-28,463.6	1,536.4			-30,000.0
Participaciones, Aportaciones, Convenios, Incentivos Derivados de la Colaboración Fiscal y Fondos Distintos de Aportaciones			.0			.0
Transferencias, Asignaciones, Subsidios y Subvenciones, y Pensiones y Jubilaciones	117,689.9	31,693.6	149,383.5	151,827.5	151,827.5	34,137.6
Ingresos Derivados de Financiamientos		5,589.8	5,589.8	4,922.7	4,922.7	4,922.7
Total	155,354.4	14,382.3	169,736.7	165,050.9	165,050.9	9,696.5
				Ingresos excedentes ¹		

Estado Analítico de Ingresos Por Fuente de Financiamiento	Ingreso					Diferencia (6= 5 - 1)
	Estimado	Ampliaciones y Reducciones	Modificado	Devengado	Recaudado	
	(1)	(2)	(3= 1 + 2)	(4)	(5)	
Ingresos del Poder Ejecutivo Federal o Estatal y de los Municipios	.0	.0	.0	.0	.0	.0
Impuestos			.0			.0
Cuotas y Aportaciones de Seguridad Social			.0			.0
Contribuciones de Mejoras			.0			.0
Derechos			.0			.0
Productos			.0			.0
Aprovechamientos			.0			.0
Participaciones, Aportaciones, Convenios, Incentivos Derivados de la Colaboración Fiscal y Fondos Distintos de Aportaciones			.0			.0
Transferencias, Asignaciones, Subsidios y Subvenciones, y Pensiones y Jubilaciones			.0			.0
Ingresos de los Entes Públicos de los Poderes Legislativo y Judicial, de los Órganos Autónomos y del Sector Paraestatal o Paramunicipal, así como de las Empresas Productivas del Estado	155,354.4	8,792.5	164,146.9	160,128.2	160,128.2	4,773.8
Cuotas y Aportaciones de Seguridad Social			.0			.0
Productos			.0	39.5	39.5	39.5
Ingresos por Venta de Bienes, Prestación de Servicios y Otros Ingresos	37,664.5	-22,901.1	14,763.4	8,261.2	8,261.2	-29,403.3
Transferencias, Asignaciones, Subsidios y Subvenciones, y Pensiones y Jubilaciones	117,689.9	31,693.6	149,383.5	151,827.5	151,827.5	34,137.6
Ingresos Derivados de Financiamiento	.0	5,589.8	5,589.8	4,922.7	4,922.7	4,922.7
Ingresos Derivados de Financiamientos		5,589.8	5,589.8	4,922.7	4,922.7	4,922.7
Total	155,354.4	14,382.3	169,736.7	165,050.9	165,050.9	9,696.5
				Ingresos excedentes ¹		

U T V T

Universidad Tecnológica del Valle de Toluca								
INGRESOS								
(Miles de Pesos)								
INGRESOS	AUTORIZADO	ASIGNADO	P R E S U P U E S T O 2 0 2 1		TOTAL AUTORIZADO	RECAUDADO	V A R I A C I Ó N	
			ASIGNACIONES Y/O AMPLIACIONES	REDUCCIONES Y/O DISMINUCIONES			IMPORTE	%
INGRESOS DE GESTIÓN	30,000.0	30,000.0		28,463.6	1,536.4		1,536.4	100.0
Ingresos por Venta de Bienes y Servicios	30,000.0	30,000.0		28,463.6	1,536.4		1,536.4	100.0
PARTICIPACIONES, APORTACIONES, TRANSFERENCIAS, ASIGNACIONES, SUBSIDIOS Y OTRAS AYUDAS	117,689.9	117,689.9	32,172.7	479.1	149,383.5	151,827.5	-2,444.0	-1.6
Subsidio	117,689.9	117,689.9	32,172.7	479.1	149,383.5	151,827.5	-2,444.0	-1.6
OTROS INGRESOS Y BENEFICIOS		7,664.5	11,152.3		18,816.8	13,223.4	5,593.4	29.7
Productos						39.5	-39.5	
Pasivos que se Generen como Resultado de Erogaciones que se Devengan en el Ejercicio Fiscal pero que queden Pendientes de Liquidar al Cierre del Mismo			5,589.8		5,589.8	4,922.7	667.1	11.9
Ingresos Diversos			5,562.5		5,562.5	5,782.0	-219.5	-3.9
Aplicación de Remanentes		7,664.5			7,664.5	2,479.2		
T O T A L	147,689.9	155,354.4	43,325.0	28,942.7	169,736.7	165,050.9	4,685.8	2.8

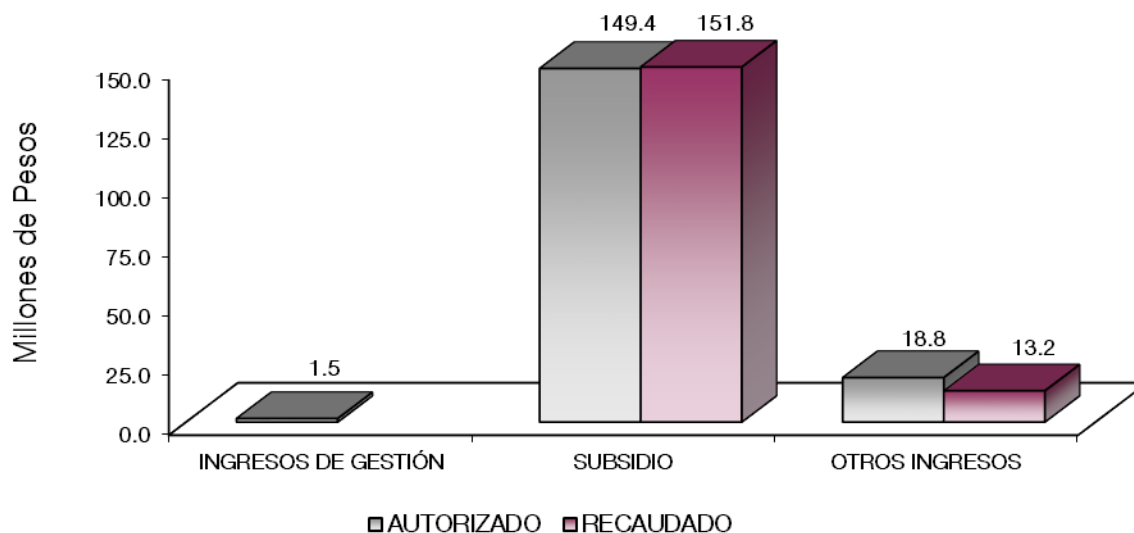

NOTAS AL PRESUPUESTO DE INGRESOS

INGRESOS

Se tuvo un autorizado por 155 millones 354.4 miles de pesos, se autorizaron ampliaciones y cancelaciones netas por 14 millones 382.3 miles de pesos, obteniendo un autorizado modificado de 169 millones 736.7 miles de pesos, logrando recaudar 165 millones 50.9 miles de pesos, por lo que se obtuvo una variación de menos por 4 millones 685.8 miles de pesos, respecto al monto autorizado, lo que representó el 2.8 por ciento del presupuesto autorizado.

INGRESOS DE GESTIÓN

Ingresos por Venta de Bienes y Servicios

La Universidad Tecnológica del Valle de Toluca tuvo previsto recaudar ingresos por 30 millones de pesos, los cuales debido al Convenio de Colaboración Administrativa para la Recaudación de los Ingresos por Venta de Bienes y Servicios con la Secretaría de Finanzas, el recaudado de estos se realiza en el rubro de Participaciones, Aportaciones, Convenios, Incentivos derivados de la Colaboración Fiscal, Fondos distintos de Aportaciones, Transferencias, Asignaciones, Subsidios y Subvenciones, Pensiones y Jubilaciones.

PARTICIPACIONES, APORTACIONES, CONVENIOS, INCENTIVOS DERIVADOS DE LA COLABORACIÓN FISCAL, FONDOS DISTINTOS DE APORTACIONES, TRANSFERENCIAS, ASIGNACIONES, SUBSIDIOS Y SUBVENCIONES, PENSIONES Y JUBILACIONES

Subsidio

Se tuvo previsto recaudar ingresos por 117 millones 689.9 miles de pesos. Durante el ejercicio se autorizaron ampliaciones y cancelaciones netas por 31 millones 693.6 miles de pesos, por lo que se determinó un autorizado modificado de 149 millones 383.5 miles de pesos, de los cuales se recaudaron 151 millones 827.5 miles de pesos, determinando una variación de menos por 2 millones 444 mil pesos, lo que representó el 1.6 por ciento de variación con respecto del presupuesto autorizado.

OTROS INGRESOS Y BENEFICIOS

Se recaudaron 13 millones 223.4 miles de pesos. El importe recaudado es resultado principalmente de Pasivos que se generan como Resultado de Erogaciones que se Devenguen en el Ejercicio Fiscal pero que quedan Pendientes de Liquidar al Cierre del mismo por 4 millones 922.7 miles de pesos, así como el convenio con el Consejo Mexiquense de Ciencia y Tecnología (COMECyT) por 5 millones 782 mil pesos.

UTVT

Universidad Tecnológica del Valle de Toluca Estado Analítico del Ejercicio del Presupuesto de Egresos Clasificación por Objeto del Gasto (Capítulo y Concepto) Del 1 de Enero al 31 de Diciembre de 2021 (Miles de Pesos)						
Concepto	Egresos					Subejercicio 6 = (3 - 4)
	Aprobado 1	Ampliaciones/ (Reducciones) 2	Modificado 3 = (1 + 2)	Devengado 4	Pagado 5	
Servicios Personales	115,819.9	8,025.2	123,845.1	116,699.8	116,699.8	7,145.3
Remuneraciones al Personal de Carácter Permanente	81,300.3	6,182.4	75,117.9	69,772.7	69,772.7	5,345.2
Remuneraciones al Personal de Carácter Transitorio	.0	.0	.0	.0	.0	.0
Remuneraciones Adicionales y Especiales	12,690.4	6,122.9	18,813.3	18,659.0	18,659.0	154.3
Seguridad Social	13,315.7	5,344.0	18,659.7	17,401.9	17,401.9	1,257.8
Otras Prestaciones Sociales y Económicas	7,402.4	1,845.6	9,248.0	8,860.1	8,860.1	387.9
Previsiones	.0	.0	.0	.0	.0	.0
Pago de Estímulos a Servidores Públicos	1,111.1	895.1	2,006.2	2,006.1	2,006.1	.1
Materiales y Suministros	7,156.5	-366.3	6,790.2	6,676.8	6,676.8	113.4
Materiales de Administración, Emisión de Documentos y Artículos Oficiales	2,111.5	-481.9	1,629.6	1,600.4	1,600.4	29.2
Alimentos y Utensilios	10.1	-10.1	.0	.0	.0	.0
Materias Primas y Materiales de Producción y Comercialización	.0	116.0	116.0	116.0	116.0	.0
Materiales y Artículos de Construcción y de Reparación	1,568.3	150.8	1,719.1	1,682.2	1,682.2	36.9
Productos Químicos, Farmacéuticos y de Laboratorio	1,251.9	-113.4	1,138.5	1,138.5	1,138.5	.0
Combustibles, Lubricantes y Aditivos	456.2	-33.9	422.3	375.7	375.7	46.6
Vestuario, Blancos, Prendas de Protección y Artículos Deportivos	283.4	-218.8	64.6	63.9	63.9	.7
Materiales y Suministros Para Seguridad	.0	.0	.0	.0	.0	.0
Herramientas, Refacciones y Accesorios Menores	1,475.1	225.0	1,700.1	1,700.1	1,700.1	.0
Servicios Generales	28,167.2	-1,979.8	26,187.4	25,466.7	25,466.7	720.7
Servicios Básicos	2,842.0	-736.0	2,106.0	2,099.6	2,099.6	6.4
Servicios de Arrendamiento	451.1	-187.4	263.7	263.7	263.7	.0
Servicios Profesionales, Científicos, Técnicos y Otros Servicios	4,113.6	2,994.5	7,108.1	7,093.8	7,093.8	14.3
Servicios Financieros, Bancarios y Comerciales	1,082.6	321.1	1,403.7	1,403.7	1,403.7	.0
Servicios de Instalación, Reparación, Mantenimiento y Conservación	8,037.4	891.5	8,928.9	8,924.4	8,924.4	4.5
Servicios de Comunicación Social y Publicidad	438.6	-284.7	153.9	122.6	122.6	31.3
Servicios de Traslado y Viáticos	615.1	-607.8	7.3	7.3	7.3	.0
Servicios Oficiales	195.1	20.9	216.0	216.1	216.1	-1
Otros Servicios Generales	10,391.7	-4,391.9	5,999.8	5,335.5	5,335.5	664.3
Transferencias, Asignaciones, Subsidios y Otras Ayudas	4,210.8	-886.6	3,324.2	2,241.1	2,192.2	1,083.1
Transferencias Internas y Asignaciones al Sector Público	.0	.0	.0	.0	.0	.0
Transferencias al Resto del Sector Público	.0	.0	.0	.0	.0	.0
Subsidios y Subvenciones	.0	.0	.0	.0	.0	.0
Ayudas Sociales	4,210.8	-886.6	3,324.2	2,241.1	2,192.2	1,083.1
Pensiones y Jubilaciones	.0	.0	.0	.0	.0	.0
Transferencias a Fideicomisos, Mandatos y Otros Análogos	.0	.0	.0	.0	.0	.0
Transferencias a la Seguridad Social	.0	.0	.0	.0	.0	.0
Donativos	.0	.0	.0	.0	.0	.0
Transferencias al Exterior	.0	.0	.0	.0	.0	.0
Bienes Muebles, Inmuebles e Intangibles	.0	4,000.0	4,000.0	4,000.0	.0	.0
Mobiliario y Equipo de Administración	.0	4,000.0	4,000.0	4,000.0	.0	.0
Mobiliario y Equipo Educativo y Recreativo	.0	.0	.0	.0	.0	.0
Equipo e Instrumental Médico y de Laboratorio	.0	.0	.0	.0	.0	.0
Vehículos y Equipo de Transporte	.0	.0	.0	.0	.0	.0
Equipo de Defensa y Seguridad	.0	.0	.0	.0	.0	.0
Maquinaria, Otros Equipos y Herramientas	.0	.0	.0	.0	.0	.0
Activos Biológicos	.0	.0	.0	.0	.0	.0
Bienes Inmuebles	.0	.0	.0	.0	.0	.0
Activos Intangibles	.0	.0	.0	.0	.0	.0
Inversión Pública	.0	.0	.0	.0	.0	.0
Obra Pública en Bienes de Dominio Público	.0	.0	.0	.0	.0	.0
Obra Pública en Bienes Propios	.0	.0	.0	.0	.0	.0
Proyectos Productivos y Acciones de Fomento	.0	.0	.0	.0	.0	.0
Inversiones Financieras y Otras Provisiones	.0	.0	.0	.0	.0	.0
Inversiones Para el Fomento de Actividades Productivas	.0	.0	.0	.0	.0	.0
Acciones y Participaciones de Capital	.0	.0	.0	.0	.0	.0
Compra de Títulos y Valores	.0	.0	.0	.0	.0	.0
Concesión de Préstamos	.0	.0	.0	.0	.0	.0
Inversiones en Fideicomisos, Mandatos y Otros Análogos	.0	.0	.0	.0	.0	.0
Otras Inversiones Financieras	.0	.0	.0	.0	.0	.0
Provisiones para Contingencias y Otras Erogaciones Especiales	.0	.0	.0	.0	.0	.0
Participaciones y Aportaciones	.0	.0	.0	.0	.0	.0
Participaciones	.0	.0	.0	.0	.0	.0
Aportaciones	.0	.0	.0	.0	.0	.0
Convenios	.0	.0	.0	.0	.0	.0
Deuda Pública	.0	5,589.8	5,589.8	5,589.8	5,589.8	.0
Amortización de la Deuda Pública	.0	.0	.0	.0	.0	.0
Intereses de la Deuda Pública	.0	.0	.0	.0	.0	.0
Comisiones de la Deuda Pública	.0	.0	.0	.0	.0	.0
Gastos de la Deuda Pública	.0	.0	.0	.0	.0	.0
Costo por Coberturas	.0	.0	.0	.0	.0	.0
Apoyos Financieros	.0	.0	.0	.0	.0	.0
Adeudos de Ejercicios Fiscales Anteriores	.0	5,589.8	5,589.8	5,589.8	5,589.8	.0
Total del Gasto	155,354.4	14,382.3	169,736.7	160,674.2	156,625.3	9,062.5

CUENTA PÚBLICA DEL GOBIERNO, ORGANISMOS AUXILIARES Y AUTÓNOMOS DEL ESTADO DE MÉXICO 2021

Universidad Tecnológica del Valle de Toluca
Estado Analítico del Ejercicio del Presupuesto de Egresos
Clasificación Económica (por Tipo de Gasto)
Del 1 de Enero al 31 de Diciembre de 2021
(Miles de Pesos)

Concepto	Egresos					Subejercicio 6 = (3 - 4)
	Aprobado	Ampliaciones/ (Reducciones)	Modificado	Devengado	Pagado	
	1	2	3 = (1 + 2)	4	5	
Gasto Corriente	155,354.4	4,792.5	160,146.9	151,084.4	151,035.5	9,062.5
Gasto de Capital		4,000.0	4,000.0	4,000.0	-	-
Amortización de la Deuda y Disminución de Pasivos		5,589.8	5,589.8	5,589.8	5,589.8	-
Pensiones y Jubilaciones			-			-
Participaciones			-			-
Total del Gasto	155,354.4	14,382.3	169,736.7	160,674.2	156,625.3	9,062.5

Universidad Tecnológica del Valle de Toluca
Estado Analítico del Ejercicio del Presupuesto de Egresos
Clasificación Administrativa
Del 1 de Enero al 31 de Diciembre de 2021
(Miles de Pesos)

Concepto	Egresos					Subejercicio 6 = (3 - 4)
	Aprobado	Ampliaciones/ (Reducciones)	Modificado	Devengado	Pagado	
	1	2	3 = (1 + 2)	4	5	
Entidades Paraestatales y Fideicomisos No Empresariales y No Financieros	155,354.4	14,382.3	169,736.7	160,674.2	156,625.3	9,062.5
Instituciones Públicas de Seguridad Social			-			-
Entidades Paraestatales Empresariales No Financieras con Participación Estatal Mayoritaria			-			-
Fideicomisos Empresariales No Financieros con Participación Estatal Mayoritaria			-			-
Entidades Paraestatales Empresariales Financieras Monetarias con Participación Estatal Mayoritaria			-			-
Entidades Paraestatales Empresariales Financieras No Monetarias con Participación Estatal Mayoritaria			-			-
Fideicomisos Financieros Públicos con Participación Estatal Mayoritaria			-			-
Total del Gasto	155,354.4	14,382.3	169,736.7	160,674.2	156,625.3	9,062.5

Universidad Tecnológica del Valle de Toluca
Estado Analítico del Ejercicio del Presupuesto de Egresos
Clasificación Administrativa
Del 1 de Enero al 31 de Diciembre de 2021
(Miles de Pesos)

Concepto	Egresos					Subejercicio
	Aprobado	Ampliaciones/ (Reducciones)	Modificado	Devengado	Pagado	
	1	2	3 = (1 + 2)	4	5	
210C25 Universidad Tecnológica del Valle de Toluca	155,354.4	14,382.3	169,736.7	160,674.2	156,625.3	9,062.5
Total del Gasto	155,354.4	14,382.3	169,736.7	160,674.2	156,625.3	9,062.5

Universidad Tecnológica del Valle de Toluca
Estado Analítico del Ejercicio del Presupuesto de Egresos
Clasificación Administrativa
Del 1 de Enero al 31 de Diciembre de 2021
(Miles de pesos)

Concepto	Egresos					Subejercicio
	Aprobado	Ampliaciones/ (Reducciones)	Modificado	Devengado	Pagado	
	1	2	3 = (1 + 2)	4	5	
Poder Ejecutivo	155,354.4	14,382.3	169,736.7	160,674.2	156,625.3	9,062.5
Poder Legislativo			-			-
Poder Judicial			-			-
Órganos Autónomos			-			-
Total del Gasto	155,354.4	14,382.3	169,736.7	160,674.2	156,625.3	9,062.5

CUENTA PÚBLICA DEL GOBIERNO, ORGANISMOS AUXILIARES Y AUTÓNOMOS DEL ESTADO DE MÉXICO 2021

Universidad Tecnológica del Valle de Toluca
Estado Analítico del Ejercicio del Presupuesto de Egresos
Clasificación Funcional (Finalidad y Función)
Del 1 de Enero al 31 de Diciembre de 2021
(Miles de Pesos)

Concepto	Egresos					Subejercicio 6 = (3 - 4)
	Aprobado	Ampliaciones/ (Reducciones)	Modificado	Devengado	Pagado	
	1	2	3 = (1 + 2)	4	5	
Gobierno	1,076.1	-	1,076.1	1,066.6	1,066.6	9.5
Legislación			-			-
Justicia			-			-
Coordinación de la Política de Gobierno	1,076.1		1,076.1	1,066.6	1,066.6	9.5
Relaciones Exteriores			-			-
Asuntos Financieros y Hacendarios			-			-
Seguridad Nacional			-			-
Asuntos de Orden Público y de Seguridad Interior			-			-
Otros Servicios Generales			-			-
Desarrollo Social	154,278.3	8,792.5	163,070.8	154,017.8	149,968.9	9,053.0
Protección Ambiental			-			-
Vivienda y Servicios a la Comunidad			-			-
Salud			-			-
Recreación, Cultura y Otras Manifestaciones Sociales	-	-	-	-	-	-
Educación	154,278.3	8,792.5	163,070.8	154,017.8	149,968.9	9,053.0
Protección Social			-			-
Otros Asuntos Sociales			-			-
Desarrollo Económico	-	-	-	-	-	-
Asuntos Económicos, Comerciales y Laborales en General			-			-
Agropecuaria, Silvicultura, Pesca y Caza			-			-
Combustibles y Energía			-			-
Minería, Manufacturas y Construcción			-			-
Transporte			-			-
Comunicaciones			-			-
Turismo			-			-
Ciencia, Tecnología e Innovación			-			-
Otras Industrias y Otros Asuntos Económicos			-			-
Otras no Clasificadas en Funciones Anteriores	-	5,589.8	5,589.8	5,589.8	5,589.8	-
Transacciones de la Deuda Pública / Costo Financiero de la Deuda			-			-
Transferencias, Participaciones y Aportaciones entre Diferentes Niveles y Órdenes de Gobierno			-			-
Saneamiento del Sistema Financiero			-			-
Adeudos de Ejercicios Fiscales Anteriores		5,589.8	5,589.8	5,589.8	5,589.8	-
Total del Gasto	155,354.4	14,382.3	169,736.7	160,674.2	156,625.3	9,062.5

Universidad Tecnológica del Valle de Toluca
Endeudamiento Neto
Del 1 de Enero al 31 de Diciembre de 2021
(Miles de Pesos)

Identificación de Crédito o Instrumento	Contratación/Colocación	Amortización	Endeudamiento Neto
	A	B	C = A - B
Créditos Bancarios			
			-
			-
			-
			-
			-
			-
Total Créditos Bancarios	-	-	-
Otros Instrumentos de Deuda			
			-
			-
			-
			-
			-
Total Otros Instrumentos de Deuda	-	-	-
TOTAL	-	-	-

NO Aplica

Universidad Tecnológica del Valle de Toluca
Intereses de la Deuda
Del 1 de Enero al 31 de Diciembre de 2021
(Miles de Pesos)

Identificación de Crédito o Instrumento	Devengado	Pagado
Créditos Bancarios		
Total de Intereses de Créditos Bancarios	-	-
Otros Instrumentos de Deuda		
Total de Intereses de Otros Instrumentos de Deuda	-	-
TOTAL	-	-

NO Aplica

Universidad Tecnológica del Valle de Toluca
EGRESOS POR CAPÍTULO
(Miles de Pesos)

EGRESOS	AUTORIZADO	ASIGNADO	PRESUPUESTO 2021		TOTAL AUTORIZADO	EJERCIDO	VARIACIÓN	
			ASIGNACIONES Y/O AMPLIACIONES	REDUCCIONES Y/O DISMINUCIONES			IMPORTE	%
Servicios Personales	108,492.9	115,819.9	39,314.0	31,288.8	123,845.1	116,699.8	7,145.3	5.8
Materiales y Suministros	7,156.5	7,156.5	3,830.4	4,196.7	6,790.2	6,676.8	113.4	1.7
Servicios Generales	27,829.7	28,167.2	17,068.9	19,048.7	26,187.4	25,466.7	720.7	2.8
Transferencias, Asignaciones, Subsidios y Otras Ayudas	4,210.8	4,210.8	1,645.9	2,532.5	3,324.2	2,241.1	1,083.1	32.6
Bienes Muebles, Inmuebles e Intangibles			4,000.0		4,000.0	4,000.0		
Deuda Pública			5,589.8		5,589.8	5,589.8		
T O T A L	147,689.9	155,354.4	71,449.0	57,066.7	169,736.7	160,674.2	9,062.5	5.3

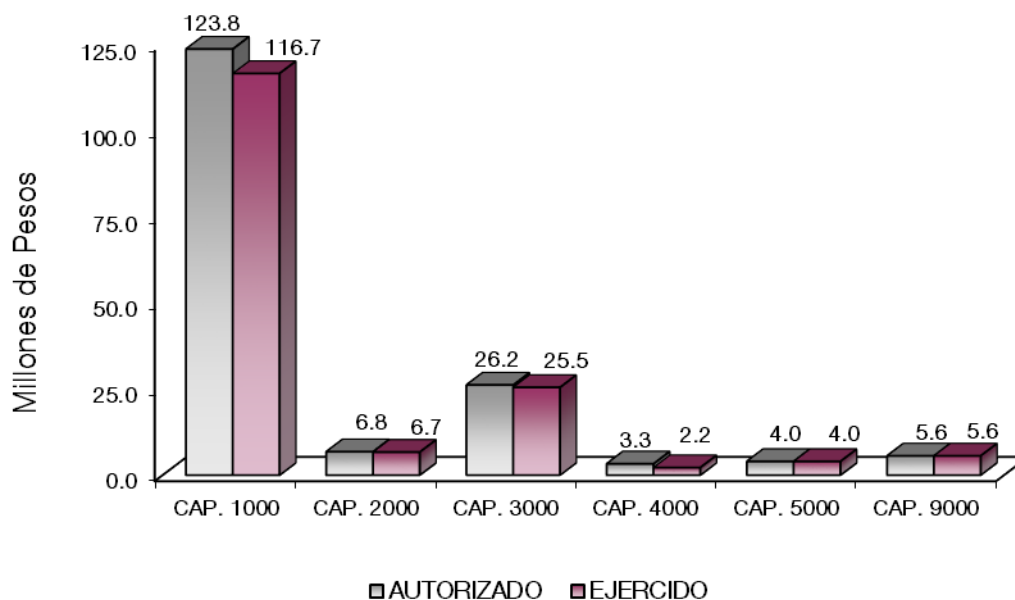

NOTAS AL PRESUPUESTO DE EGRESOS

EGRESOS

El presupuesto aprobado ascendió a 155 millones 354.4 miles de pesos, posteriormente se autorizaron ampliaciones, cancelaciones y traspasos netos de más por 14 millones 382.3 miles de pesos, por lo que se determinó un presupuesto modificado de 169 millones 736.7 miles de pesos, de los cuales se ejercieron 160 millones 674.2 miles pesos, obteniendo un subejercicio de 9 millones 62.5 miles de pesos, lo que representó el 5.3 por ciento al monto autorizado.

SERVICIOS PERSONALES

Para este capítulo se autorizó un presupuesto de 115 millones 819.9 miles de pesos, posteriormente se autorizaron ampliaciones y traspasos netos de más por 8 millones 25.2 miles de pesos, lo que determinó un presupuesto modificado de 123 millones 845.1 miles de pesos. De los cuales se ejercieron 116 millones 699.8 miles de pesos, obteniendo un subejercicio de 7 millones 145.3 miles de pesos, lo que representó el 5.8 por ciento menos respecto al monto autorizado.

MATERIALES Y SUMINISTROS

Para este capítulo se autorizó un presupuesto de 7 millones 156.5 miles de pesos, posteriormente se autorizaron cancelaciones y traspasos netos de menos 366.3 miles de pesos, lo que determinó un presupuesto modificado de 6 millones 790.2 miles de pesos. De los cuales se ejercieron 6 millones 676.8 miles de pesos, obteniendo un subejercicio 113.4 miles de pesos, lo que representó el 1.7 por ciento menos respecto al monto autorizado.

SERVICIOS GENERALES

Para este capítulo se autorizó un presupuesto de 28 millones 167.2 miles de pesos, posteriormente se autorizaron cancelaciones y traspasos netos de menos 1 millón 979.8 miles de pesos, lo que determinó un presupuesto modificado de 26 millones 187.4 miles de pesos. De los cuales se ejercieron 25 millones 466.7 miles de pesos, obteniendo un subejercicio de 720.7 miles de pesos, lo que representó el 2.8 por ciento menos respecto al monto autorizado.

TRANSFERENCIAS, ASIGNACIONES, SUBSIDIOS Y OTRAS AYUDAS

Para este capítulo se autorizó un presupuesto de 4 millones 210.8 miles de pesos, posteriormente se autorizaron ampliaciones, cancelaciones y traspasos netos de menos 886.6 miles de pesos, lo que determinó un presupuesto modificado de 3 millones 324.2 miles de pesos. De los cuales se ejercieron 2 millones 241.1 miles de pesos, obteniendo un subejercicio de 1 millón 83.1 miles de pesos, lo que representó el 32.6 por ciento respecto al monto autorizado.

BIENES MUEBLES, INMUEBLES E INTANGIBLES

Para este capítulo se autorizó una ampliación por 4 millones de pesos, los cuales se ejercieron en su totalidad.

DEUDA PÚBLICA

Para este capítulo se autorizaron ampliaciones de 5 millones 589.8 miles de pesos, los cuales se ejercieron en su totalidad, por conceptos de pasivos derivados de erogaciones devengadas y pendientes de ejercicios anteriores.

CUENTA PÚBLICA DEL GOBIERNO, ORGANISMOS AUXILIARES Y AUTÓNOMOS DEL ESTADO DE MÉXICO 2021

INFORMACIÓN PRESUPUESTAL

Universidad Tecnológica del Valle de Toluca
EGRESOS POR OBJETO DEL GASTO
(Miles de Pesos)

CAPÍTULO Y OBJETO DEL GASTO	PRESUPUESTO 2021						VARIACIÓN
	AUTORIZADO	ASIGNADO	ASIGNACIONES Y/O AMPLIACIONES	REDUCCIONES Y/O DISMINUCIONES	TOTAL AUTORIZADO	EJERCIDO	
SERVICIOS PERSONALES	108,492.9	115,819.9	39,314.0	31,288.8	123,845.1	116,699.8	7,145.3
Sueldo Base	56,574.9	60,243.6	9,139.1	18,021.5	51,361.2	47,773.5	3,587.7
Hora clase	19,299.2	21,056.7	9,855.0	7,155.0	23,756.7	21,999.2	1,757.5
Prima Vacacional	3,714.7	3,727.8	2,104.2	1,266.9	4,565.1	4,565.1	
Aguinaldo	7,264.7	7,259.3	4,670.5	14.5	11,915.3	11,915.1	.2
Gratificación	365.9	387.6	331.1	128.0	590.7	569.0	21.7
Gratificación por Convenio	1,181.6	1,315.7	987.9	561.2	1,742.4	1,609.8	132.6
Aportaciones de Servicio de Salud	5,625.6	6,228.2	2,604.2	3.2	8,829.2	8,233.1	596.1
Aportaciones al Sistema Solidario de Reparto	4,222.1	4,669.2	1,568.1	2.4	6,234.9	5,792.1	442.8
Aportaciones del Sistema de Capitalización individual	876.2	973.4	505.5	.6	1,478.3	1,382.3	96.0
Aportaciones para Financiar los Gastos Generales de Administración del ISSEMYM	491.4	547.3	287.3	.3	834.3	779.3	55.0
Aportaciones para Riesgo de Trabajo	709.1	795.0	560.4	72.5	1,282.9	1,214.9	68.0
Seguros y Fianzas	102.7	102.7		102.7			
Cuotas para Fondo de Retiro	112.7	112.7	102.5	56.4	158.8	157.9	.9
Seguro de Separación Individualizado	1,090.9	1,090.9	900.0	316.1	1,674.8	1,674.8	
Liquidaciones por Indemnizaciones, por Sueldos y Salarios Caidos	599.7	633.4	455.0	543.3	545.1	545.0	.1
Estudios de postgrado	271.8	271.8		271.8			
Otros Gastos Derivados de Convenio	2,144.5	2,236.8	721.1	241.6	2,716.3	2,613.2	103.1
Becas institucionales	462.0	462.0	3.9	460.3	5.6	5.5	.1
Elaboración de tesis	1.2	1.2		1.2			
Despensa	2,270.9	2,593.5	2,512.1	958.2	4,147.4	3,863.9	283.5
Reconocimiento a Servidores Públicos	1,111.1	1,111.1	2,006.1	1,111.1	2,006.1	2,006.1	
MATERIALES Y SUMINISTROS	7,156.5	7,156.5	3,830.4	4,196.7	6,790.2	6,676.8	113.4
Materiales y Útiles de Oficina	545.4	545.4		190.0	355.4	326.3	29.1
Enseres de Oficina	25.1	25.1	79.9	5.2	99.8	99.8	
Materiales y Útiles de Imprenta y Reproducción	435.4	435.4	1.4	121.4	315.4	315.4	
Materiales de Foto, Cine y Grabación			16.9		16.9	16.9	
Materiales y Útiles para el Procesamiento en Equipos y Bienes Informáticos	690.0	690.0	126.2	48.9	767.3	767.3	
Materiales de Información	3.4	3.4	40.1		43.5	43.4	.1
Materiales y Enseres de Limpieza	99.1	99.1	26.6	95.9	29.8	29.8	
Materiales Didácticos	56.3	56.3		56.3			
Materiales para Identificación y Registro	256.8	256.8		255.3	1.5	1.5	
Utensilios para el Servicio de Alimentación	10.1	10.1		10.1			
Productos químicos, farmacéuticos y de laboratorio adquiridos como materia prima			116.0		116.0	116.0	
Productos minerales no metálicos			99.1		99.1	99.1	
Madera y productos de madera			1.6		1.6	1.6	
Vidrio y productos de vidrio	38.5	38.5		38.5			
Materiales Eléctricos y Electrónicos	776.6	776.6	192.3	329.4	639.5	602.7	36.8
Artículos metálicos para la construcción			5.8		5.8	5.8	
Materiales Complementarios	131.9	131.9		131.9			
Materiales de Señalización	24.6	24.6	65.3	3.0	86.9	86.9	
Árboles y Plantas de Ornato	11.6	11.6		11.6			
Materiales de Construcción	256.5	256.5	361.2	6.9	610.8	610.8	
Estructuras y Manufacturas para Todo Tipo de Construcción	328.7	328.7		53.3	275.4	275.4	
Sustancias Químicas	255.1	255.1	553.2	219.7	588.6	588.5	.1
Plaguicidas, abonos y fertilizantes	60.9	60.9		48.1	12.8	12.8	
Medicinas y Productos Farmacéuticos	298.5	298.5		119.1	179.4	179.4	
Materiales, Accesorios y Suministros Médicos	208.5	208.5	81.6		290.1	290.1	
Materiales, Accesorios y Suministros de Laboratorio	428.8	428.8	581.0	973.0	36.8	36.8	
Fibras sintéticas, hules, plásticos y derivados			1.0		1.0	1.0	
Otros productos químicos			29.8		29.8	29.8	
Combustibles, Lubrificantes y Aditivos	456.2	456.2	9.9	43.8	422.3	375.7	46.6
Vestuario y Uniformes	198.5	198.5	161.2	359.7			
Prendas de Seguridad y Protección Personal	55.9	55.9	10.8	48.4	18.3	18.2	.1
Productos textiles			46.3		46.3	45.8	.5
Biancos y Otros Productos Textiles	29.0	29.0		29.0			
Refacciones, Accesorios y Herramientas	724.0	724.0	17.8	663.0	78.8	78.8	
Refacciones y Accesorios Menores de Edificios	123.2	123.2	4.5	18.0	109.7	109.7	
Refacciones y Accesorios para Equipo de Cómputo	404.2	404.2	489.4	251.4	642.2	642.2	
Refacciones y Accesorios Menores de Equipo e Instrumental Médico y de Laboratorio			140.5	2.8	137.7	137.7	
Refacciones y Accesorios Menores para Equipo de Transporte			2.8		2.8	2.8	
Artículos para la Extinción de Incendios			82.7		82.7	82.7	
Otros Enseres	223.7	223.7	485.5	63.0	646.2	646.1	.1

UTVT

CAPÍTULO Y OBJETO DEL GASTO	PRESUPUESTO 2021						EJERCIDO	VARIACIÓN
	AUTORIZADO	ASIGNADO	ASIGNACIONES Y/O AMPLIACIONES	REDUCCIONES Y/O DISMINUCIONES	TOTAL AUTORIZADO			
SERVICIOS GENERALES	27,829.7	28,167.2	17,068.9	19,048.7	26,187.4	25,466.7	720.7	
Servicio de Energía Eléctrica	893.8	947.3	496.6	432.3	1,011.6	1,011.6		
Servicio de Agua			24.0	2.7	21.3	21.3		
Servicio de Telefonía Convencional	165.0	177.4	20.7	99.9	98.2	98.2		
Servicios de Radiolocalización y Telecomunicación		.6	7.7	1.2	7.1	7.1		
Servicios de Acceso a Internet	1,551.4	1,701.5	371.4	1,105.0	967.9	961.5	6.4	
Servicio Postal y Telegráfico	15.2	15.2		15.2				
Arrendamiento de Vehículos	195.0	195.0		195.0				
Arrendamiento de Maquinaria y Equipo	197.1	256.0	159.8	152.1	263.7	263.7		
Arrendamiento de Activos Intangibles								
Asesorías Asociadas a Convenios o Acuerdos	685.3	685.3	1,081.3	159.3	1,607.3	1,607.3		
Servicios Informáticos	12.5	12.5	22.7	16.9	18.3	18.3		
Capacitación	436.8	436.8	486.9	371.7	552.0	552.0		
Servicios de Apoyo Administrativo y Fotocopiado			.8		.8	.8		
Servicios de Vigilancia	2,978.9	2,978.9	2,620.5	744.8	4,854.6	4,840.6	14.0	
Servicios Profesionales			74.8		74.8	74.8		
Servicios Bancarios y Financieros	226.5	283.5	246.7	220.8	309.4	309.4		
Seguros y Fianzas	799.1	799.1	1,007.0	711.7	1,094.4	1,094.3	.1	
Reparación y Mantenimiento de Inmuebles	1,297.7	1,297.7	792.5	1,108.0	982.2	982.2		
Adaptación de locales, almacenes, bodegas y edificios	988.7	988.7		988.7				
Reparación, Mantenimiento e Instalación de Mobiliario y Equipo de Oficina	1,101.5	1,101.6	14.9	1,090.9	25.6	25.6		
Reparación, Instalación y Mantenimiento de Bienes Informáticos Microfilmación y Tecn	554.8	554.8	35.7	506.6	83.9	83.8	.1	
Reparación, Instalación y Mantenimiento de Equipo Médico y de Laboratorio			607.2	.8	606.4	606.4		
Reparación y Mantenimiento de Vehículos Terrestres, Aéreos y Lacustres	224.6	224.6	139.1	209.6	154.1	154.1		
Reparación, Instalación y Mantenimiento de Máquinaria, Equipo Industrial y Diverso	990.4	990.4	266.1	950.2	306.3	306.3		
Servicios de Lavandería, Limpieza e Higiene	2,795.8	2,795.8	4,411.4	757.7	6,449.5	6,445.0	4.5	
Servicios de Fumigación	83.9	83.9	256.4	19.4	320.9	320.9		
Gastos de Publicidad y Propaganda			96.1		96.1	96.1		
Publicaciones Oficiales y de Información en General para Difusión	438.6	438.6	6.0	386.8	57.8	26.6	31.2	
Transportación Aérea	96.8	96.8		96.8				
Gastos de Traslado por Vía Terrestre	119.8	119.8		119.7	.1		.1	
Gastos de alimentación en territorio nacional	162.8	162.8		162.6	.2	.1	.1	
Gastos de hospedaje en territorio nacional	132.4	132.4		132.4				
Gastos de alimentación en el extranjero	2.5	2.5		2.5				
Otros Servicios de Traslado y Hospedaje	100.9	100.9	3.6	97.4	7.1	7.1		
Gastos de Ceremonias Oficiales y de Orden Social	3.8	3.8	230.9	18.6	216.1	216.1		
Espectáculos Cívicos y Culturales	6.0	6.0		6.0				
Congresos y Convenciones	112.9	112.9		112.9				
Exposiciones y Ferias	72.5	72.4		72.4				
Otros impuestos y derechos	1,529.8	1,529.8	1,299.3	586.1	2,243.0	2,205.3	37.7	
Impuesto sobre erogaciones por remuneraciones al trabajo personal	1,921.3	1,921.3	1,202.2	168.4	2,955.1	2,915.1	40.0	
Cuotas y suscripciones	40.9	40.8	93.6	40.8	93.6	93.6		
Gastos de servicios menores	6,872.9	6,877.9	993.0	7,162.9	708.0	121.5	586.5	
Inscripciones y arbitrajes	21.9	21.9		21.9				
TRANSFERENCIAS, ASIGNACIONES, SUBSIDIOS Y OTRAS AYUDAS	4,210.8	4,210.8	1,645.9	2,532.5	3,324.2	2,241.1	1,083.1	
Gastos Relacionados con Actividades Culturales, Deportivas y de Ayuda Extraordinaria	1,211.3	1,211.3	129.9	451.9	889.3	719.1	170.2	
Gastos por Servicios de Traslado de Personas			1.4		1.4	1.4		
Becas	2,999.5	2,999.5	1,176.6	2,080.6	2,095.5	1,247.2	848.3	
Capacitación			29.5		29.5	29.5		
Premios, recompensas y pensión recreativa estudiantil			210.0		210.0	195.0	15.0	
Ayudas sociales a actividades científicas o académicas			98.5		98.5	48.9	49.6	
BIENES MUEBLES, INMUEBLES E INTANGIBLES			4,000.0		4,000.0	4,000.0		
Bienes Informáticos			4,000.0		4,000.0	4,000.0		
DEUDA PÚBLICA			5,589.8		5,589.8	5,589.8		
Por el Ejercicio Inmediato Anterior			5,589.8		5,589.8	5,589.8		
T O T A L	147,689.9	155,354.4	71,449.0	57,066.7	169,736.7	160,674.2	9,062.5	

INFORMACIÓN PROGRAMÁTICA

U T V T

Universidad Tecnológica del Valle de Toluca
Gasto por Categoría Programática
Del 1 de Enero al 31 de Diciembre de 2021
(Miles de Pesos)

Concepto	Egresos					Subejercicio 6=(3 - 4)
	Aprobado	Ampliaciones/ (Reducciones)	Modificado	Devengado	Pagado	
	1	2	3=(1 + 2)	4	5	
Programas	155,354.4	8,792.5	164,146.9	155,084.4	151,035.5	9,062.5
Subsidios: Sector Social y Privado o Entidades Federativas y Municipios	-	-	-	-	-	-
Sujetos a Reglas de Operación			-			-
Otros Subsidios			-			-
Desempeño de las Funciones	155,354.4	8,792.5	164,146.9	155,084.4	151,035.5	9,062.5
Prestación de Servicios Públicos	155,354.4	8,792.5	164,146.9	155,084.4	151,035.5	9,062.5
Provisión de Bienes Públicos		-	-	-	-	-
Planeación, Seguimiento y Evaluación de Políticas Públicas			-			-
Promoción y Fomento			-			-
Regulación y Supervisión			-			-
Funciones de las Fuerzas Armadas (Únicamente Gobierno Federal)			-			-
Específicos			-			-
Proyectos de Inversión			-			-
Administrativos y de Apoyo	-	-	-	-	-	-
Apoyo al Proceso Presupuestario y para Mejorar la Eficiencia Institucional			-			-
Apoyo a la Función Pública y al Mejoramiento de la Gestión			-			-
Operaciones Ajenas			-			-
Compromisos	-	-	-	-	-	-
Obligaciones de Cumplimiento de Resolución Jurisdiccional			-			-
Desastres Naturales			-			-
Obligaciones	-	-	-	-	-	-
Pensiones y Jubilaciones			-			-
Aportaciones a la Seguridad Social			-			-
Aportaciones a Fondos de Estabilización			-			-
Aportaciones a Fondos de Inversión y Reestructura de Pensiones			-			-
Programa de Gasto Federalizado (Gobierno Federal)	-	-	-	-	-	-
Gasto Federalizado			-			-
Participaciones a Entidades Federativas y Municipios			-			-
Costo Financiero, Deuda o Apoyos a Deudores y Ahorradores de la Banca			-			-
Adeudos de Ejercicios Fiscales Anteriores		5,589.8	5,589.8	5,589.8	5,589.8	-
Total del Gasto	155,354.4	14,382.3	169,736.7	160,674.2	156,625.3	9,062.5

El Plan de Desarrollo del Estado de México 2017-2023, es un instrumento prospectivo con una visión hacia 2030. En él se concentran las bases para la elaboración de los programas sectoriales, especiales y regionales que delinearán de manera más puntual y detallada los pasos para el cumplimiento de los objetivos establecidos, así como los planes específicos de inversión que permitirán realizar la proyección de los recursos financieros. Este esfuerzo colectivo plasma los retos y desafíos de la agenda gubernamental con un profundo sentido de responsabilidad y con el compromiso de lograr un desarrollo democrático.

SOCIAL

Programas de nueva generación para disminuir la desigualdad. El Gobierno del Estado de México considera prioritario desarrollar y conservar familias fuertes, promover el empleo y proteger el ingreso, particularmente el de las mujeres. En correspondencia con la Agenda 2030, el logro de estos propósitos influirá directa e indirectamente el cumplimiento de las metas globales que contribuirán a disminuir la pobreza y el hambre; procurarán el acceso a una vivienda y a servicios básicos adecuados; reducirán las desigualdades y la discriminación; promoverán una educación inclusiva, equitativa y de calidad, así como una vida sana y en general el bienestar. Diagnóstico: Pobreza y Hambre en el Estado de México.

GOBIERNO CAPAZ Y RESPONSABLE

El reto de los gobiernos actuales versa sobre la eficacia en solucionar los problemas endémicos que aquejan a las sociedades modernas y uno de los mayores retos es hacerlo con apego al Estado de Derecho, ya que éste aporta las normas y los valores fundamentales que rigen la convivencia social, así como los derechos y obligaciones de los actores sociales y políticos.

Universidad Tecnológica del Valle de Toluca								
EGRESOS POR PILAR Y/O EJE TRANSVERSAL								
(Miles de Pesos)								
PILAR Y/O EJE TRANSVERSAL	AUTORIZADO	PRESUPUESTO 2021			TOTAL AUTORIZADO	EJERCIDO	VARIACIÓN	
		ASIGNADO	ASIGNACIONES Y/O AMPLIACIONES	REDUCCIONES Y/O DISMINUCIONES			IMPORTE	%
Social	146,719.0	154,278.3	65,202.5	56,409.9	163,070.9	154,017.8	9,053.1	5.6
Gobierno Capaz y Responsable	970.9	1,076.1	6,246.5	656.8	6,665.8	6,656.4	9.4	.1
T O T A L	147,689.9	155,354.4	71,449.0	57,066.7	169,736.7	160,674.2	9,062.5	5.3
	=====	=====	=====	=====	=====	=====	=====	=====

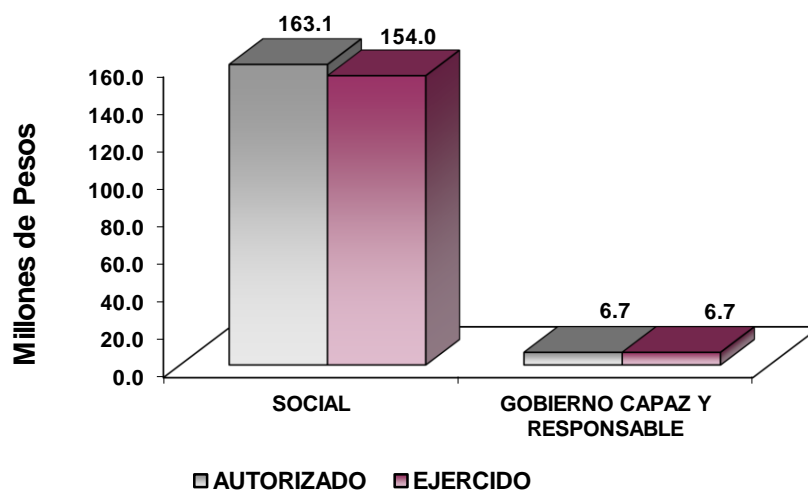

FINALIDAD

GOBIERNO

DESARROLLO SOCIAL

En esta finalidad se avanzará en la provisión de servicios a la población en materia de Protección Social, Educación, Salud, Vivienda y Servicios a la Comunidad, con lo que se apoyará fundamentalmente la consecución de las Metas Nacionales México Incluyente y México con Educación de Calidad.

El programa que desarrolló la Universidad Tecnológica del Valle de Toluca, buscó cumplir con los siguientes objetivos:

- Ampliar la cobertura de los servicios educativos, especialmente en los niveles medio superior y superior, bajo criterios de flexibilidad y pertinencia.
- Fortalecer la vinculación entre la educación media superior en sus diversas modalidades, con las necesidades sociales y del aparato productivo de la Entidad.

Universidad Tecnológica del Valle de Toluca EGRESOS POR PROGRAMA (Miles de Pesos)								
PROGRAMA	AUTORIZADO	ASIGNADO	PRESUPUESTO 2021		TOTAL AUTORIZADO	EJERCIDO	VARIACIÓN	
			ASIGNACIONES Y/O AMPLIACIONES	REDUCCIONES Y/O DISMINUCIONES			IMPORTE	%
Desarrollo de la Función Pública y Ética en el Servicio Público	970.9	1,076.1	132.2	520.6	687.7	678.3	9.4	1.4
Sistema Anticorrupción del Estado de México y Municipios			524.5	136.2	388.3	388.3		
Educación Superior	140,772.7	148,041.3	63,695.8	54,808.9	156,928.2	148,244.8	8,683.4	5.5
Gestión de las Políticas Educativas	797.9	797.9	54.8	78.6	774.1	773.1	1.0	.1
Modernización de la Educación	5,148.4	5,439.1	1,451.9	1,522.4	5,368.6	4,999.9	368.7	6.9
Previsiones para el Pago de Adeudos de Ejercicios Fiscales Anteriores			5,589.8		5,589.8	5,589.8		
TOTAL	147,689.9	155,354.4	71,449.0	57,066.7	169,736.7	160,674.2	9,062.5	5.3
	=====	=====	=====	=====	=====	=====	=====	=====

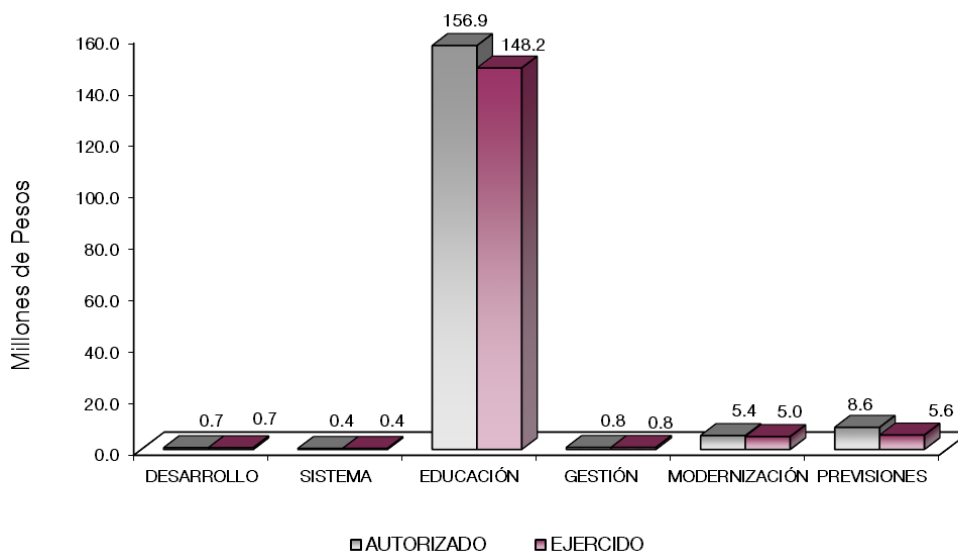

AVANCE OPERATIVO-PROGRAMÁTICO Y PRESUPUESTAL

En la educación convergen las grandes esperanzas de nuestro Estado, lo que representa construir una plataforma educativa de oportunidades de acceso, permanencia y éxito académico en Instituciones de Educación Superior con la formación de profesionistas altamente calificados, que sirvan de base al desarrollo no solo estatal, sino nacional y que cubran la demanda del sector productivo.

La Universidad Tecnológica del Valle de Toluca (UTVT), contribuye en la formación de jóvenes mexiquenses en los niveles de Técnico Superior Universitario con continuidad a la Licenciatura e Ingeniería, bajo un enfoque basado en Competencias Profesionales, atendiendo los compromisos establecidos en el marco del Plan Nacional de Desarrollo 2019-2024, el Plan de Desarrollo del Estado de México 2017-2023, Plan Institucional de Desarrollo de la Universidad Tecnológica del Valle de Toluca 2018-2023, así como de los Programas Sectoriales y Especiales del Estado de México 2017-2023, documentos rectores de la planeación estratégica orientados al logro de un país y Estado más competitivo, justo e incluyente, en los que se refrenda la misión de las Instituciones de Educación Superior (IES) para el logro de una “Educación Incluyente y de Calidad para la formación de familias fuertes con valores, capaces de desarrollarse plenamente; en las prácticas igualitarias, no discriminatorias, libres de violencia, con mayores capacidades de generar ingreso más estables, seguros y en general, mejores condiciones de vida; que abran las puertas de la superación y el éxito a los niños y jóvenes para lo cual se deberá fomentar los valores de ética, civismo, el respeto a los derechos humanos, la cultura de paz, el desarrollo sostenible, la profesionalización del personal docente y la mejora de la infraestructura educativa, la igualdad de oportunidades para todos, así como el dar especial atención a grupos vulnerables”.

GOBIERNO CAPAZ Y RESPONSABLE

GOBIERNO

COORDINACIÓN DE LA POLÍTICA DE GOBIERNO

01 03 04 01 DESARROLLO DE LA FUNCIÓN PÚBLICA Y ÉTICA EN EL SERVICIO PÚBLICO

01 03 04 01 01 01 FISCALIZACIÓN, CONTROL Y EVALUACIÓN INTERNA DE LA GESTIÓN PÚBLICA

Realizar Auditorías, con el Propósito de Verificar el Cumplimiento del Marco Normativo que Regula el Funcionamiento de las Dependencias y Organismos Auxiliares del Ejecutivo Estatal y los Ayuntamientos. Se realizaron 4 auditorías financieras, logrando el 100 por ciento de la meta programada.

Realizar Evaluaciones para Determinar el Grado de Eficacia y Eficiencia en los Procesos, así como en el Desempeño Institucional de las Dependencias y Organismos Auxiliares del Ejecutivo Estatal. En cuanto a la evaluación al desempeño institucional, se realizó 1 evaluación al Desempeño Institucional al cumplimiento de metas y objetivos de la Secretaría Académica, logrando el 100 por ciento de la meta programada.

Realizar Inspecciones a Rubros Específicos en las Dependencias, Organismos Auxiliares del Ejecutivo Estatal y en su caso Ayuntamientos, con el Propósito de Constatar el Cumplimiento del Marco Normativo que lo Regula. Para contribuir al óptimo desarrollo de las funciones administrativas, se participó durante el ejercicio en 24 inspecciones como: “Cumplimiento del Manual de Operación de Sistema de Trazabilidad del Estado de México, respecto del registro de información por parte de la Universidad Tecnológica del Valle de Toluca”; “Registros de información por parte de la Universidad Tecnológica del Valle de Toluca en el Sistema de Trazabilidad del Estado de México”; “A la revisión general a los estados financieros de la Universidad Tecnológica del Valle de Toluca”; “Atención de salvedades, observaciones, hallazgos y/o recomendaciones emitidas por entes fiscalizadores externos”; “Verificación del registro de información del Sistema de Trazabilidad del Estado de México”; “Inspecciones a operaciones”, entre otras. Por lo que esta meta se logró en un 92.3 por ciento con respecto a lo programado.

Participar en Testificaciones con el Propósito de Asegurarse que los Actos Administrativos se Realicen Conforme a la Normatividad Vigente. El objetivo principal de la meta es observar que los procedimientos se realicen conforme a las normas establecidas, de esta manera se realizaron 29 testificaciones en actos de entrega y recepción de Unidades Administrativas entre otras testificaciones. Por lo que esta meta se cumplió al 100 por ciento con respecto a lo programado.

Participación del Órgano Interno de Control en Reuniones que por Mandato Legal o Disposición Administrativa así lo Requiera. Con el compromiso de participar en las reuniones, el Órgano Interno de Control asistió a 28 reuniones entre ellas destacan los Comités de: Control y Desempeño Institucional; Ética; Arrendamientos y Adquisiciones de Inmuebles, Enajenaciones; Transparencia; Adquisiciones y Servicios; Mejora Regulatoria; Selección Documental, entre otros Órganos Colegiados. Por lo que esta meta se cumplió al 100 por ciento con respecto a lo programado.

Acompañamiento en la Atención de Auditorías Practicadas por los Entes Fiscalizadores Externos. Se llevó a cabo la Auditoría Financiera a los recursos provenientes del Subsidio para los Organismos Descentralizados Estatales U0006 e Ingresos Propios, al capítulo 5000 “Bienes Muebles”, a la Dirección de Administración y Finanzas. Por lo que esta meta se cumplió al 100 por ciento con respecto a lo programado.

Atender Acciones Derivadas de la Fiscalización Realizada por Entes Fiscalizadores Externos. Para este ejercicio se programaron 2 acciones, mismas que se llevaron a cabo en los Entes Fiscalizadores Externos. Por lo que esta meta se cumplió al 100 por ciento con respecto a lo programado.

Atención a Observaciones y Acciones de Mejora Determinadas con Motivo de los Actos de Fiscalización Realizados por la Dirección General u Órgano Interno de Control. Se dio atención a 2 acciones de mejora, mismas que se programaron. Por lo que esta meta se cumplió al 100 por ciento con respecto a lo programado.

01 03 04 02 SISTEMA ANTICORRUPCIÓN DEL ESTADO DE MÉXICO Y MUNICIPIOS

01 03 04 02 01 01 PREVENCIÓN, DETECCIÓN, DISUASIÓN, SANCIÓN Y COMBATE DE LA CORRUPCIÓN

Elaborar el Informe de Presunta Responsabilidad Administrativa. A fin de garantizar la transparencia, prevenir, detectar y disuadir faltas administrativas, así como hechos de corrupción, se atendieron con puntual seguimiento las acciones encaminadas al fortalecimiento del sistema Anticorrupción del Estado de México, a través de la elaboración de 96 informes de presunta responsabilidad, con esta acción se abate el

rezago de expedientes de años anteriores. Por lo que esta meta se cumplió al 100 por ciento con respecto a lo programado.

Substanciar Investigaciones Derivadas de Denuncias Ciudadanas. A fin de prevenir, detectar, disuadir, sancionar y combatir la corrupción en el quehacer de la Institución, se atendieron 3 investigaciones derivadas de denuncias ciudadanas. Por lo que esta meta se cumplió al 100 por ciento con respecto a lo programado.

Substanciar Investigaciones Derivadas de Auditoría. Se atendieron 15 expedientes de investigaciones derivadas de auditorías a los procedimientos administrativos de la Universidad con el objetivo de garantizar la transparencia en su actuar. Por lo que esta meta se cumplió al 100 por ciento con respecto a lo programado.

Substanciar Investigaciones Derivadas de Actuación de Oficio. Con el objeto de controlar, examinar, fiscalizar y promover la eficacia, legalidad y la transparencia institucional y verificar de acuerdo con su competencia el cumplimiento de los objetivos, metas institucionales y contribuir al fortalecimiento del Sistema Anticorrupción del Estado, la substanciación de investigaciones derivadas de actuaciones de oficio implicó para el año 2021, concluir expedientes de investigación de auditorías, inspecciones y omisos y/o extemporáneos en la presentación de la declaración de situación patrimonial y de intereses de los años 2018, 2019 y 2020, por lo que se dio atención a 101 expedientes, con esta acción se abate el rezago de expedientes de años anteriores. Por lo que esta meta se cumplió al 100 por ciento con respecto a lo programado.

SOCIAL

DESARROLLO SOCIAL

EDUCACIÓN

02 05 03 01 EDUCACIÓN SUPERIOR

02 05 03 01 01 01 EDUCACIÓN SUPERIOR TECNOLÓGICA

Fomentar que los Estudiantes Egresen de sus Estudios de Tipo Superior en el Ciclo Escolar. Con la finalidad de consolidar la formación integral del estudiante mediante la práctica de los conocimientos y habilidades adquiridas en las aulas y mejorar sus capacidades para facilitar su incorporación al campo laboral, el estudiante realiza la estadía profesional en empresas del sector productivo público, privado y social. 2 mil 297 estudiantes concluyeron sus estudios profesionales de Técnico Superior Universitario e Ingeniería y/o Licenciatura, actualmente han egresado cuarenta y seis generaciones, treinta y cuatro de Técnico Superior Universitario y doce de Ingeniería y Licenciatura. Para el cierre del ciclo 2020-2021, el porcentaje de Eficiencia Terminal fue del 63 por ciento de la modalidad de Técnico Superior Universitario y 89 por ciento para Ingeniería y Licenciatura, así como el 100 por ciento de la titulación de los egresados. Por lo que esta meta se cumplió al 100 por ciento con respecto a lo programado.

Atender a la Matrícula de Educación Superior para Contribuir en la Disminución de las Divergencias entre la Oferta y la Demanda Educativa. Con la presente administración, se asume el reto de garantizar una educación incluyente, equitativa y de calidad que promueve las oportunidades de aprendizaje a lo largo de la vida. Por ello, la Universidad realizó un gran esfuerzo para ofrecer una Educación de Calidad a sus estudiantes, para coadyuvar al bienestar de las familias y que sean el motor de crecimiento y desarrollo social. Para el ciclo escolar 2020-2021 inició con una matrícula de 5 mil 260 estudiantes en 21 programas educativos, conformados por 11 carreras de Técnico Superior Universitario, 8 Ingenierías y 2 Licenciaturas, lo que nos permitió alcanzar el 103.6 por ciento de la meta establecida.

Atender a los Estudiantes de Nuevo Ingreso de Educación Superior para Contribuir en la Disminución de las Divergencias entre la Oferta y la Demanda Educativa. Con la finalidad de ofrecer una educación ligada a los nuevos modelos educativos que demanda el entorno de la región basado en competencias, se programó la atención de 1 mil 950 estudiantes y se logró una captación de 1 mil 824 estudiantes de nivel medio superior, por lo cual se obtuvo así un 93.5 por ciento de la meta programada.

La Universidad Tecnológica del Valle de Toluca colaboró con el 7.4 por ciento de absorción de los estudiantes que egresan de planteles de educación media superior de la zona de influencia, derivado de la aplicación del Programa Emergente de Matrícula en Educación Superior que permite la incorporación de estudiantes que no pudieron ocupar algún lugar en otra Institución Educativa del Estado de México y en la zona metropolitana, cabe mencionar que los estudiantes inscritos son provenientes de los municipios de la zona de afluencia de la UTVT, los principales municipios que atiende la UTVT son: Lerma, Toluca, Metepec, Xonacatlán, San Mateo Atenco, Ocoyoacac, Temoaya, Oztolotepec, Tianguistenco, Capulhuac, Zinacantepec, Huixquilucan y Tenango del Valle.

Realizar Acciones de Formación Integral, para Desarrollar Capacidades, Valores y Habilidades Profesionales. Para contribuir a la formación integral de los estudiantes y fomentar actividades que promuevan la sana convivencia y enriquezcan la formación integral, así como detectar nuevos talentos deportivos y culturales universitarios. Se realizaron 29 acciones culturales y deportivas con la participación de toda la comunidad universitaria. Por lo que esta meta se cumplió al 100 por ciento con respecto a lo programado.

Realizar Acciones para Fomentar una Cultura Emprendedora. A través de la Incubadora de Empresas en la Universidad se tenían proyectadas 4. Estos proyectos se encuentran en la categoría de servicios, industria, comercio y salud. Además se participó en 17 diferentes acciones encaminadas a fomentar una cultura emprendedora. Con lo anterior se logró alcanzar 21 acciones para fomentar la cultura emprendedora. Por lo que esta meta se cumplió al 100 por ciento con respecto a lo programado.

Acreditar Programas Educativos en Educación Superior para Mejorar la Calidad. En lo que corresponde a la Acreditación de Programas Educativos al cierre del ejercicio se evaluaron 4 programas, los cuales fueron acreditados en la Académica de Capulhuac:

- TSU en Química área Biotecnología,
- TSU en Procesos Alimentarios; y 2 Programas Educativos de la UTVT:
- TSU en Tecnologías de la Información área Desarrollo de Software Multiplataforma; y
- TSU en Mantenimiento área Industrial.

Por lo que se cumple el 100 por ciento de cumplimiento de la meta programada. Y con ello se garantiza una educación de calidad, con Programas acreditados por organismos externos Avalados por el Consejo para la Acreditación de la Educación Superior (COPAES).

Fomentar que los Egresados se Titulen. La generación de Técnico Superior Universitario y la generación de Licenciatura e Ingeniería consiguieron un porcentaje global de índice de titulación del 100 por ciento, de los 2 mil 277 estudiantes que concluyeron con su estadía, mismos que cumplieron con todos y cada uno de los requisitos para su titulación. Por lo que esta meta se cumplió al 100 por ciento con respecto a lo programado.

Lograr Certificaciones en Educación Superior para Mejorar la Calidad. La Universidad busca mantenerse a la vanguardia por medio de la mejora continua y la certificación de procesos para dar certeza de la calidad. La Institución se recertificó en las normas ISO: 9001: 2015, e ISO:14001:2015; lo que avala sus prácticas administrativas, académicas, y ambiental. Derivado de ello se realizaron auditorías internas al Sistema de Gestión Integral de la Universidad. Por lo que esta meta se cumplió al 100 por ciento con respecto a lo programado.

Capacitar y Actualizar al Personal Docente para Mejorar la Formación Académica. Para promover el desarrollo del personal docente, con el fin de brindar un servicio educativo de calidad, se capacitaron a 102 docentes, destacando la capacitación en temas relativos al fortalecimiento del inglés, así como en temas referentes a la colaboración en escenarios híbridos, producciones académicas, código de conducta por mencionar algunos. De esta manera se contribuye con el propósito de mejorar el nivel académico de la planta docente y elevar el aprovechamiento y la calidad de la educación que se transmite en la Institución. Por lo que esta meta se cumplió al 100 por ciento con respecto a lo programado.

Evaluar al Personal Docente con la Finalidad de Encontrar Áreas de Oportunidad para Mejorar su Desempeño. Con el objetivo de mejorar la calidad del desempeño de los profesores se diversificaron los criterios de evaluación del personal docente, llevando a cabo la evaluación de 325 docentes. Garantizando con esta acción mantener la calidad académica y la mejora continua. Por lo que esta meta se cumplió al 100 por ciento con respecto a lo programado.

Capacitar al Personal Directivo y Administrativo para el Fortalecimiento Institucional. Durante el ejercicio, se capacitaron a 130 personas con el propósito de fortalecer las competencias, destrezas y habilidades del personal directivo y administrativo, para así poder brindar un servicio administrativo de calidad, destacando temas relativos a la calidad, acceso a la información, retorno seguro entre otros. Lo que permitió conseguir el 100 por ciento de la meta programada.

Desarrollar Proyectos de Investigación para Atender las Necesidades de Desarrollo Tecnológico, Económico y Social. Se realizaron 10 proyectos de investigación, los cuales son:

1. “Factores clave del Comportamiento del Personal que Contribuyen a la Competitividad en una Empresa Ubicada en el Corredor Industrial de Lerma Edo. de México”,
2. “Determinación del Comportamiento en el Trabajo con Base en un Modelo de Motivación y el Compromiso Laboral”,
3. “Estudio de Intenciones de Emprendimiento en Jóvenes Universitarios del Valle de Toluca”,
4. “Viabilidad para Comercialización de yuca en el Mercado Mexicano bajo la creatividad e Innovación”,
5. “Antes y después de la Pandemia Covid-19”,
6. “Estudio comparativo del Bienestar Organizacional durante la Pandemia”,
7. “Estrategias de Mercadotecnia Digital Orientada a Pymes del municipio de Lerma Edo. de México”,
8. “Estímulo del Compromiso Laboral como elemento que Impulse la Competitividad Organizacional”,
9. “La Ruta Turística Como una Alternativa a la Reactivación Económica y Desarrollo Local”; e
10. “Importancia del Plan de Marketing y Social Manager para la Mejora en Redes Sociales”.

Por lo que esta meta se cumplió al 100 por ciento con respecto a lo programado.

Realizar la Publicación de Documentos Derivados de la Investigación para su Divulgación. Para dar cumplimiento a estas metas se realizó la publicación de 3 Proyectos:

1. “Factores clave del comportamiento del personal que contribuyen a la competitividad en una empresa ubicada en el corredor industrial de Lerma Edo. de México”,
2. “Determinación del comportamiento en el trabajo con base en un modelo de motivación y el compromiso laboral”, y
3. “Estudio de intenciones de emprendimiento en jóvenes universitarios del Valle de Toluca, antes y después de la pandemia Covid-19”.

Por lo que esta meta se cumplió al 100 por ciento con respecto a lo programado.

02 05 06 01 GESTIÓN DE LAS POLÍTICAS EDUCATIVAS

02 05 06 01 02 04 VINCULACIÓN CON EL SECTOR PRODUCTIVO

Realizar Acciones de Vinculación y Extensión que Permitan Establecer Lazos de Colaboración con los Sectores Público, Privado y Social. En este contexto, la Universidad Tecnológica del Valle de Toluca, fortalece la Vinculación Institucional con los sectores Público, Privado y Social, en materia de: estadías profesionales, bolsa de trabajo, visitas académicas, capacitación de personal, servicios tecnológicos, proyectos de desarrollo tecnológico y formación dual, a fin de contribuir al mejoramiento de su productividad, así como elevar la calidad de la función académica, el proceso enseñanza-aprendizaje y los servicios de extensión universitaria. Se realizaron 4 acciones de vinculación y extensión, obteniendo el 100 por ciento de la meta programada.

Operar Convenios con los Sectores, Público, Privado y Social para Fortalecer los Lazos de Colaboración Institucional. Con la finalidad de dar certeza a los actos jurídicos a través de los cuales la Universidad adquiere o arrienda bienes y servicios; así como coadyuvar con la vinculación con los sectores público, privado y social a fin de fortalecer el proceso educativo. Para el ejercicio 2021 se programaron 36 convenios de colaboración, de los cuales se firmaron 37, logrando la inserción de estudiantes en Instituciones privadas, públicas y sociales, para realizar sus estadías profesionales, visitas académicas, además de ello se mantienen 239 convenios vigentes, logrando el 102.8 por ciento de la meta programada.

Atender Estudiantes en Educación Dual para Desarrollar Aptitudes y Habilidades en Unidades Económicas. La Universidad Tecnológica del Valle de Toluca, continúa fortaleciendo la firma de convenios de colaboración enfocados a fortalecer el Programa de Educación Dual. El porcentaje de enseñanza aprendizaje en Educación Superior, debe ir más allá de la transferencia del conocimiento, pues requiere que la teoría se lleve a la práctica, para el desarrollo de competencias técnicas y profesionales, que permitan a los estudiantes, tener mayores oportunidades de desarrollo y poder competir en el mercado laboral. Derivado de los convenios de colaboración en materia del Programa de Educación Dual celebrados con las diversas empresas, se programaron 206 alumnos para incorporación de estudiantes al Modelo de Educación Dual, se tienen 64 estudiantes de los cuales 23 son mujeres y 41 hombres, cabe mencionar que algunas de las empresas con las que la Universidad tiene firmados convenios para la incorporación de estudiantes al Modelo de Educación Dual, tienen en proceso de aceptación a estudiantes toda vez que aún prevalecen las medidas de sanidad. Se continúa con los trabajos para la incorporación de estudiantes, mediante el fortalecimiento en la firma de convenios y la difusión del Modelo de Educación Dual entre las Unidades Económicas, alcanzando un 31.1 por ciento de cumplimiento anual.

Impulsar la Internacionalización entre la Comunidad de la Institución para Fortalecer la Calidad Educativa. Con el objetivo de fortalecer el desarrollo y proporcionar las herramientas necesarias a la comunidad estudiantil, para impulsar la internacionalización La Universidad Tecnología del Valle de Toluca participó en:

1. El Conversatorio "Estudiantes destacados en el programa de Becas Mexprotec" con la ponencia de 3 estudiantes, fue beneficiaria una alumna de la Carrera de Sistemas Productivos para cursar sus estudios por un año en la Universidad IUT Reims-Chalons-Charleville, Francia.
2. Se participó en la Cumbre Mundial "Educando para una Vida de Calidad en el Mundo" con la asistencia de 7 participantes, y
3. La conferencia "La Interculturalidad de la Educación", con la participación de 43 estudiantes.

Por lo que esta meta se cumplió al 105.9 por ciento con respecto a lo programado.

Contactar Egresados en Educación Superior para Identificar su Situación Profesional. Con el fin de recabar información sobre el estado que guarda la situación laboral y profesional de los egresados de la Institución, así como el reconocer la pertinencia de los planes y programas de estudio, se realizó un análisis a 2 mil 39 egresados, de los cuales 1 mil 135 corresponden a egresados de los programas de TSU y 904 a egresados de los programas de Ingeniería y/o Licenciatura.

Se obtuvo que el 93 por ciento Índice de satisfacción de empleadores de TSU y el 92 por ciento de satisfacción para Ingeniería y/o Licenciatura.

La meta se cumplió al 100 por ciento respecto de lo programado.

02 05 06 02 MODERNIZACIÓN DE LA EDUCACIÓN

02 05 06 02 01 01 FORTALECIMIENTO DE LA CALIDAD EDUCATIVA

Impartir el Idioma Inglés a los Estudiantes en Educación Superior para el Desarrollo de Competencias. Uno de los ejes rectores es consolidar a la Universidad como una Institución Pública de Calidad en Educación Superior, por lo tanto se busca que los estudiantes estén bien preparados en todos los

ámbitos académicos, de esta forma se pretende que la totalidad de la matrícula escolar tenga acceso a la enseñanza de una lengua extranjera, es por eso que se logró impartir clases de inglés a los 5 mil 260 alumnos de la Universidad, mismos que se tenían programados, obteniendo un cumplimiento de 103.6 por ciento.

Impulsar la Participación de Estudiantes de Educación Superior en Procesos de Certificación en el Idioma Inglés para el Desarrollo de Competencias. En el mes de diciembre se aplicó a 76 alumnos el examen de certificación TOEFL, con fines de certificación a estudiantes de todas las carreras de Licenciatura, obteniendo con ello el 100 por ciento de la meta programada.

02 05 06 02 01 04 TECNOLOGÍA APLICADA A LA EDUCACIÓN

Destinar Equipo de Cómputo al Proceso de Enseñanza-Aprendizaje en Educación Superior para el Desarrollo de las Habilidades Digitales. La Universidad Tecnológica del Valle de Toluca reconoce los beneficios que la Tecnología aplicada a la educación nos brinda, proporcionando el valor a los servicios que se ofrecen. Por lo tanto, se ha incorporado el uso de nuevas tecnologías logrando la sensibilización de los docentes en el uso de esta, para poder alcanzar el desarrollo tecnológico. Con la finalidad de cubrir la totalidad de las áreas y de actualizar el equipo de cómputo para optimizar el servicio, se cuenta con 585 equipos de cómputo que se tenían programados, alcanzando el 100 por ciento de lo esperado para este ejercicio.

Impulsar la Participación de Estudiantes en Procesos de Certificación en el Uso de Tecnologías del Aprendizaje, Conocimiento, Información y Comunicación para el Desarrollo de Competencias y Habilidades. La Certificación de estudiantes en el uso de tecnologías es importante para validar competencias por lo que, de los 245 estudiantes programados, 247 aplicaron la certificación en el uso de tecnologías del aprendizaje, logrando con esto el 100.8 por ciento de la meta programada.

02 05 06 02 01 05 CONVIVENCIA ESCOLAR SIN VIOLENCIA

Realizar Acciones para la Prevención de la Violencia Escolar en Educación Superior. Con la finalidad de prevenir la violencia escolar y fomentar la convivencia sana entre los estudiantes de los diferentes programas educativos que se imparten en la Universidad, se efectuaron 20 acciones en contra de la violencia escolar, como las conferencias:

1. "Prevención de la violencia en el Noviazgo",
2. "Prevención en Redes sociales",
3. "Cultura de Paz",
4. "Prevención de la violencia en el Noviazgo",
5. "Violencia Escolar",
6. "Hostigamiento sexual",
7. "Prevención de adicciones",
8. "Respeto a la diversidad sexual",
9. "Salud sexual y reproductiva",
10. "Violencia Intrafamiliar",
11. "Ciberacoso",
12. "Deporte de la juventud",
13. "Bullyng",
14. "Trastornos alimenticios",
15. "Violencia en el noviazgo",
16. "VIH y Mujeres Embarazadas",
17. "Igualdad y Trato y oportunidades entre Hombres y Mujeres",
18. Portales Web "yo decido",
19. "Diversidad Sexual", y
20. "Derechos Humanos".

Por lo que esta meta se cumplió al 100 por ciento con respecto a lo programado.

Realizar Acciones para la Igualdad de Trato y Oportunidades. La formación integral en la Educación Superior Tecnológica se ha orientado al desarrollo pleno de todas las potencialidades del ser humano; es decir, aunado al proceso académico, se promueve el crecimiento armónico de la persona desde su riqueza interior y su convivencia con los demás, se llevaron a cabo 16 actividades como:

1. “Día Internacional de la Mujer”,
2. “Prevención del Abuso Sexual”,
3. “Violencia Escolar: Bullying”,
4. “Red Naranja”,
5. “Identidad de género”,
6. “Análisis de productos audiovisuales con perspectiva de género”,
7. “Derechos en materia laboral”,
8. “Proyecto de vida como un derecho humano”,
9. “Igualdad de trato y oportunidades entre mujeres y hombres”,
10. “Competencias laborales humanas”,
11. “Derechos humanos de las mujeres trabajadoras del hogar”,
12. “Violencia política de género”,
13. “La Accesibilidad como Derecho Humano de las Personas con Discapacidad”,
14. “Derecho a la Educación de Personas Adultas Mayores”,
15. “Trato Digno y Adecuado de las personas con Discapacidad”, y
16. “Derechos humanos y no Discriminación”.

Por lo que esta meta se cumplió al 100 por ciento con respecto a lo programado.

CUENTA PÚBLICA DEL GOBIERNO, ORGANISMOS AUXILIARES Y AUTÓNOMOS DEL ESTADO DE MÉXICO 2021

<p align="center">Universidad Tecnológica del Valle de Toluca Avance Operativo - Programático y Presupuestal Enero - Diciembre de 2021</p>													
						M E T A S	PRESUPUESTO 2021	(Miles					
						de Pesos)							
FIN	FUN	SF	PP	SP	Pr	DESCRIPCIÓN	UNIDAD DE MEDIDA	PROGRAMADO	ALCANZADO	AVANCE %	AUTORIZADO ANUAL	EJERCIDO	%
						GOBIERNO CAPAZ Y RESPONSABLE							
						GOBIERNO							
						COORDINACIÓN DE LA POLÍTICA DE GOBIERNO							
01	03	04	01			DESARROLLO DE LA FUNCIÓN PÚBLICA Y ÉTICA EN EL SERVICIO PÚBLICO					687.7	678.3	98.6
01	03	04	01	01	01	FISCALIZACIÓN. CONTROL Y EVALUACIÓN INTERNA DE LA GESTIÓN PÚBLICA					687.7	678.3	98.6
						Realizar Auditorías, con el Propósito de Verificar el Cumplimiento del Marco Normativo que Regula el Funcionamiento de las Dependencias y Organismos Auxiliares del Ejecutivo Estatal y los Ayuntamientos	Auditoría	4	4	100			
						Realizar Evaluaciones para Determinar el Grado de Eficacia y Eficiencia en los Procesos, así como en el Desempeño Institucional de las Dependencias y Organismos Auxiliares del Ejecutivo Estatal	Evaluación	1	1	100			
						Realizar Inspecciones a Rubros Especificos en las Dependencias, Organismos Auxiliares del Ejecutivo Estatal y en su caso Ayuntamientos, con el Propósito de Constatar el Cumplimiento del Marco Normativo que lo Regula	Inspección	26	24	92.3			
						Participar en Testificaciones con el Propósito de Asegurarse que los Actos Administrativos se Realicen Conforme a la Normatividad Vigente	Testificación	29	29	100			
						Participación del Órgano Interno de Control en Reuniones que por Mandato Legal o Disposición Administrativa así lo Requiera	Sesión	28	28	100			
						Acompañamiento en la Atención de Auditorías Practicadas por los Entes Fiscalizadores Externos	Acción	1	1	100			
						Atender Acciones Derivadas de la Fiscalización Realizada por Entes Fiscalizadores Externos	Acción	2	2	100			
						Atención a Observaciones y Acciones de Mejora Determinadas con Motivo de los Actos de Fiscalización Realizados por la Dirección General u Órgano Interno de Control	Acción	2	2	100			

U T V T

FIN	FUN	SF	PP	SP	Pr	DESCRIPCIÓN	M E T A S			PRESUPUESTO 2021 de Pesos)			(Miles
							UNIDAD DE MEDIDA	PROGR- MADO	ALCAN- ZADO	AVANCE %	AUTORIZADO ANUAL	EJERCIDO	%
01	03	04	02			SISTEMA ANTICORRUPCIÓN DEL ESTADO DE MÉXICO Y MUNICIPIOS					388.3	388.3	100.0
01	03	04	02	01	01	PREVENCIÓN, DETECCIÓN, DISUASIÓN, SANCIÓN Y COMBATE DE LA CORRUPCIÓN					388.3	388.3	100.0
						Elaborar el Informe de Presunta Responsabilidad Administrativa	Informe	96	96	100			
						Substanciar Investigaciones Derivadas de Denuncias Ciudadanas	Expediente	3	3	100			
						Substanciar Investigaciones Derivadas de Auditoría	Expediente	15	15	100			
						Substanciar Investigaciones Derivadas de Actuación de Oficio	Expediente	101	101	100			
						SOCIAL							
						DESARROLLO SOCIAL							
						EDUCACIÓN							
02	05	03	01			EDUCACIÓN SUPERIOR					156,928.2	148,244.8	94.5
02	05	03	01	01	01	EDUCACIÓN SUPERIOR TECNOLÓGICA					156,928.2	148,244.8	94.5
						Fomentar que los Estudiantes Egresen de sus Estudios de Tipo Superior en el Ciclo Escolar	Egresado	2,297	2,297	100			
						Atender a la Matrícula de Educación Superior para Contribuir en la Disminución de las Divergencias entre la Oferta y la Demanda Educativa	Estudiante	5,075	5,260	103.6			
						Atender a los Estudiantes de Nuevo Ingreso de Educación Superior para Contribuir en la Disminución de las Divergencias entre la Oferta y la Demanda Educativa	Estudiante	1,950	1,824	93.5			
						Realizar Acciones de Formación Integral, para Desarrollar Capacidades, Valores y Habilidades Profesionales	Acción	29	29	100			
						Realizar Acciones para Fomentar una Cultura Emprendedora	Acción	21	21	100			
						Acreditar Programas Educativos en Educación Superior para Mejorar la Calidad	Programa	4	4	100			
						Fomentar que los Egresados se Titulen	Documento	2,277	2,277	100			
						Lograr Certificaciones en Educación Superior para Mejorar la Calidad	Documento	2	2	100			
						Capacitar y Actualizar al Personal Docente para Mejorar la Formación académica	Docente	102	102	100			
						Evaluar al Personal Docente con la Finalidad de Encontrar Áreas de Oportunidad para Mejorar su Desempeño	Docente	325	325	100			
						Capacitar al personal directivo y administrativo para el fortalecimiento institucional	Persona	130	130	100			
						Desarrollar Proyectos de Investigación para Atender las Necesidades de Desarrollo Tecnológico, Económico y Social	Proyecto	10	10	100			
						Realizar la Publicación de Documentos Derivados de la Investigación para su Divulgación	Publicación	3	3	100			
02	05	06	01			GESTIÓN DE LAS POLÍTICAS EDUCATIVAS					774.1	773.1	99.9
02	05	06	01	02	04	VINCULACIÓN CON EL SECTOR PRODUCTIVO					774.1	773.1	99.9
						Realizar Acciones de Vinculación y Extensión que Permitan Establecer Lazos de Colaboración con los Sectores Público, Privado y Social	Acción	4	4	100			
						Operar Convenios con los Sectores, Público, Privado y Social para Fortalecer los Lazos de Colaboración Institucional	Convenio	36	37	102.8			
						Atender Estudiantes en Educación Dual para Desarrollar Aptitudes y Habilidades en Unidades Económicas	Estudiante	206	64	31.1			
						Impulsar la Internacionalización entre la Comunidad de la Institución para Fortalecer la Calidad Educativa	Persona	51	54	105.9			
						Contactar Egresados en Educación Superior para Identificar su Situación Profesional	Egresado	2,038	2,039	100			
02	05	06	02			MODERNIZACIÓN DE LA EDUCACIÓN					5,368.6	4,999.9	93.1
02	05	06	02	01	01	FORTALECIMIENTO DE LA CALIDAD EDUCATIVA					4,548.3	4,260.8	93.7
						Impartir el Idioma Inglés a los Estudiantes en Educación Superior para el Desarrollo de Competencias	Estudiante	5,075	5,260	103.6			
						Impulsar la Participación de Estudiantes de Educación Superior en Procesos de Certificación en el Idioma Inglés para el Desarrollo de Competencias	Estudiante	76	76	100			

CUENTA PÚBLICA DEL GOBIERNO, ORGANISMOS AUXILIARES Y AUTÓNOMOS DEL ESTADO DE MÉXICO 2021

FIN	FUN	SF	PP	SP	Pr	DESCRIPCIÓN	M E T A S			PRESUPUESTO 2021 de Pesos)		(Miles	
							UNIDAD DE MEDIDA	PROGRA- MADO	ALCAN- ZADO	AVANCE %	AUTORIZADO ANUAL	EJERCIDO	%
02	05	06	02	01	04	TECNOLOGÍA APLICADA A LA EDUCACIÓN					538.9	532.6	98.8
						Destinar Equipo de Cómputo al Proceso de Enseñanza-Aprendizaje en Educación Superior para el Desarrollo de las Habilidades Digitales	Equipo de Cómputo	585	585	100			
						Impulsar la Participación de Estudiantes en Procesos de Certificación en el Uso de Tecnologías del Aprendizaje, Conocimiento, Información y Comunicación para el Desarrollo de Competencias y Habilidades	Estudiante	245	247	100.8			
02	05	06	02	01	05	CONVIVENCIA ESCOLAR SIN VIOLENCIA					281.4	206.5	73.4
						Realizar Acciones para la Prevención de la Violencia Escolar en Educación Superior	Acción	20	20	100			
						Realizar Acciones para la Igualdad de Trato y Oportunidades	Acción	16	16	100			
						GOBIERNO CAPAZ Y RESPONSABLE							
						OTRAS NO CLASIFICADAS EN FUNCIONES ANTERIORES							
						ADEUDOS DE EJERCICIOS FISCALES ANTERIORES							
04	04	01	01			PREVISIONES PARA EL PAGO DE ADEUDOS DE EJERCICIOS FISCALES ANTERIORES					5,589.8	5,589.8	100.0
04	04	01	01	01	01	PASIVOS DERIVADOS DE EROGACIONES DEVENGADAS Y PENDIENTES DE EJERCICIOS ANTERIORES					5,589.8	5,589.8	100.0
						Registrar el Pago de Adeudo de Ejercicios Fiscales Anteriores	Documento	1	1	100			
T O T A L											169,736.7	160,674.2	94.7
											=====	=====	

UTVT

ANEXOS ESTABLECIDOS EN DIFERENTES ORDENAMIENTOS

UTVT

**Relación de Bienes Inmuebles que Componen el Patrimonio
Cuenta Pública 2021
(Miles de Pesos)**

Ente Público: Universidad Tecnológica del Valle de Toluca

Código	Descripción de Bienes Inmuebles	* Valor en Libros
	Terrenos	18,817.2
	Edificios No Habitacionales	158,255.1
	TOTAL	177,072.3

**Relación de Bienes Muebles que Componen el Patrimonio
Cuenta Pública 2021
(Miles de Pesos)**

Ente Público: Universidad Tecnológica del Valle de Toluca

Código	Descripción de Bienes Muebles	Valor en Libros
	Mobiliario y Equipo de Administración	63,007.6
	Vehículos y Equipo de Transporte	5,560.3
	Maquinaria, Otros Equipos y Herramientas	100,860.0
	T O T A L	169,427.9

Universidad Tecnológica del Valle de Toluca
Cuenta Pública 2021
Relación de Cuentas Bancarias Productivas Específicas

Fondo, Programa o Convenio	Datos de la Cuenta Bancaria	
	Institución Bancaria	Número de Cuentas *
PRODEP	BANORTE	613
COMECyT	BBVA	534
Subsidio Federal Nómina	SANTANDER	422
Subsidio Estatal Nómina	SANTANDER	453
Subsidio Federal Gasto Operativo	SANTANDER	476
Subsidio Estatal Gasto Operativo	SANTANDER	522
Ingresos Propios	SANTANDER	400
UTVT-FICTDEM	SANTANDER	338

FORMATOS PARA EL CUMPLIMIENTO DE LA LEY DE DISCIPLINA FINANCIERA DE LAS ENTIDADES FEDERATIVAS Y LOS MUNICIPIOS

UTVT

CUENTA PÚBLICA DEL GOBIERNO, ORGANISMOS AUXILIARES Y AUTÓNOMOS DEL ESTADO DE MÉXICO 2021

Universidad Tecnológica del Valle de Toluca Estado de Situación Financiera Detallado - LDF Al 31 de Diciembre de 2021 y 2020 (CIFRAS EN MILES DE PESOS)					
Concepto	2021	2020	Concepto	2021	2020
ACTIVO			PASIVO		
Activo Circulante			Pasivo Circulante		
a. Efectivo y Equivalentes (a=a1+a2+a3+a4+a5+a6+a7)	4,401.7	2,479.2	a. Cuentas por Pagar a Corto Plazo (a=a1+a2+a3+a4+a5+a6+a7+a8+a9)	5,064.4	5,752.2
a1) Efectivo			a1) Servicios Personales por Pagar a Corto Plazo		
a2) Bancos/Tesorería	4,401.7	2,479.2	a2) Proveedores por Pagar a Corto Plazo	4,049.5	3,441.0
a3) Bancos/Dependencias y Otros			a3) Contratistas por Obras Públicas por Pagar a Corto Plazo		
a4) Inversiones Temporales (Hasta 3 meses)			a4) Participaciones y Aportaciones por Pagar a Corto Plazo		
a5) Fondos con Afectación Específica			a5) Transferencias Otorgadas por Pagar a Corto Plazo		
a6) Depósitos de Fondos de Terceros en Garantía y/o Administración			a6) Intereses, Comisiones y Otros Gastos de la Deuda Pública por Pagar a Corto Plazo		
a7) Otros Efectivos y Equivalentes			a7) Retenciones y Contribuciones por Pagar a Corto Plazo	978.6	2,276.0
b. Derechos a Recibir Efectivo o Equivalentes (b=b1+b2+b3+b4+b5+b6+b7)	72.9	193.3	a8) Devoluciones de la Ley de Ingresos por Pagar a Corto Plazo		
b1) Inversiones Financieras de Corto Plazo			a9) Otras Cuentas por Pagar a Corto Plazo	36.3	35.2
b2) Cuentas por Cobrar a Corto Plazo		89.0	b. Documentos por Pagar a Corto Plazo (b=b1+b2+b3)	0.0	0.0
b3) Deudores Diversos por Cobrar a Corto Plazo	72.9	104.3	b1) Documentos Comerciales por Pagar a Corto Plazo		
b4) Ingresos por Recuperar a Corto Plazo			b2) Documentos con Contratistas por Obras Públicas por Pagar a Corto Plazo		
b5) Deudores por Anticipos de la Tesorería a Corto Plazo			b3) Otros Documentos por Pagar a Corto Plazo		
b6) Préstamos Otorgados a Corto Plazo			c. Porción a Corto Plazo de la Deuda Pública a Largo Plazo (c=c1+c2)	0.0	0.0
b7) Otros Derechos a Recibir Efectivo o Equivalentes a Corto Plazo			c1) Porción a Corto Plazo de la Deuda Pública		
c. Derechos a Recibir Bienes o Servicios (c=c1+c2+c3+c4+c5)	0.0	0.0	c2) Porción a Corto Plazo de Arrendamiento Financiero		
c1) Anticipo a Proveedores por Adquisición de Bienes y Prestación de Servicios a Corto Plazo			d. Títulos y Valores a Corto Plazo		
c2) Anticipo a Proveedores por Adquisición de Bienes Inmuebles y Muebles a Corto Plazo			e. Pasivos Diferidos a Corto Plazo (e=e1+e2+e3)	0.0	0.0
c3) Anticipo a Proveedores por Adquisición de Bienes Intangibles a Corto Plazo			e1) Ingresos Cobrados por Adelantado a Corto Plazo		
c4) Anticipo a Contratistas por Obras Públicas a Corto Plazo			e2) Intereses Cobrados por Adelantado a Corto Plazo		
c5) Otros Derechos a Recibir Bienes o Servicios a Corto Plazo			e3) Otros Pasivos Diferidos a Corto Plazo		
d. Inventarios (d=d1+d2+d3+d4+d5)	0.0	0.0	f. Fondos y Bienes de Terceros en Garantía y/o Administración a Corto Plazo (f=f1+f2+f3+f4+f5+f6)	0.0	0.0
d1) Inventario de Mercancías para Venta			f1) Fondos en Garantía a Corto Plazo		
d2) Inventario de Mercancías Terminadas			f2) Fondos en Administración a Corto Plazo		
d3) Inventario de Mercancías en Proceso de Elaboración			f3) Fondos Contingentes a Corto Plazo		
d4) Inventario de Materias Primas, Materiales y Suministros para Producción			f4) Fondos de Fideicomisos, Mandatos y Contratos Análogos a Corto Plazo		
d5) Bienes en Tránsito			f5) Otros Fondos de Terceros en Garantía y/o Administración a Corto Plazo		
e. Almacenes			f6) Valores y Bienes en Garantía a Corto Plazo		
f. Estimación por Pérdida o Deterioro de Activos Circulantes (f=f1+f2)	0.0	0.0	g. Provisiones a Corto Plazo (g=g1+g2+g3)	0.0	0.0
f1) Estimaciones para Cuentas Incobrables por Derechos a Recibir Efectivo o Equivalentes			g1) Provisión para Demandas y Juicios a Corto Plazo		
f2) Estimación por Deterioro de Inventarios			g2) Provisión para Contingencias a Corto Plazo		
g. Otros Activos Circulantes (g=g1+g2+g3+g4)	0.0	0.0	g3) Otras Provisiones a Corto Plazo		
g1) Valores en Garantía			h. Otros Pasivos a Corto Plazo (h=h1+h2+h3)	0.0	0.0
g2) Bienes en Garantía (excluye depósitos de fondos)			h1) Ingresos por Clasificar		
g3) Bienes Derivados de Embargos, Decomisos, Aseguramientos y Dación en Pago			h2) Recaudación por Participar		
g4) Adquisición con Fondos de Terceros			h3) Otros Pasivos Circulantes		
IA. Total de Activos Circulantes (IA = a + b + c + d + e + f + g)	4,474.6	2,672.5	IIA. Total de Pasivos Circulantes (IIA = a + b + c + d + e + f + g + h)	5,064.4	5,752.2
Activo No Circulante			Pasivo No Circulante		
a. Inversiones Financieras a Largo Plazo			a. Cuentas por Pagar a Largo Plazo		
b. Derechos a Recibir Efectivo o Equivalentes a Largo Plazo			b. Documentos por Pagar a Largo Plazo		
c. Bienes Inmuebles, Infraestructura y Construcciones en Proceso	177,072.3	176,666.5	c. Deuda Pública a Largo Plazo		
d. Bienes Muebles	169,427.9	165,305.4	d. Pasivos Diferidos a Largo Plazo		
e. Activos Intangibles			e. Fondos y Bienes de Terceros en Garantía y/o en Administración a Largo Plazo		
f. Depreciación, Deterioro y Amortización Acumulada de Bienes	-170,542.4	-157,935.4	f. Provisiones a Largo Plazo		
g. Activos Diferidos			IIIB. Total de Pasivos No Circulantes (IIIB = a + b + c + d + e + f)	0.0	0.0
h. Estimación por Pérdida o Deterioro de Activos no Circulantes			II. Total del Pasivo (II = IIA + IIIB)	5,064.4	5,752.2
i. Otros Activos no Circulantes			HACIENDA PÚBLICA/PATRIMONIO		
IB. Total de Activos No Circulantes (IB = a + b + c + d + e + f + g + h + i)	175,957.8	184,036.5	IIIA. Hacienda Pública/Patrimonio Contribuido (IIIA = a + b + c)	72,294.1	72,294.1
I. Total del Activo (I = IA + IB)	4,650.6	2,856.5	a. Aportaciones	72,294.1	72,294.1
			b. Donaciones de Capital		
			c. Actualización de la Hacienda Pública/Patrimonio		
			IIIB. Hacienda Pública/Patrimonio Generado (IIIB = a + b + c + d + e)	103,073.9	108,662.7
			a. Resultados del Ejercicio (Ahoro/ Desahoro)	-5,448.8	-8,135.9
			b. Resultados de Ejercicios Anteriores	100,681.2	108,411.3
			c. Revalúos	7,841.5	8,387.3
			d. Reservas		
			e. Rectificaciones de Resultados de Ejercicios Anteriores		
			IIIC. Exceso o Insuficiencia en la Actualización de la Hacienda Pública/Patrimonio (IIIC=a+b)	0.0	0.0
			a. Resultado por Posición Monetaria		
			b. Resultado por Tenencia de Activos no Monetarios		
			III. Total Hacienda Pública/Patrimonio (III = IIIA + IIIB + IIIC)	175,368.0	180,956.8
			IV. Total del Pasivo y Hacienda Pública/Patrimonio (IV = II + III)	180,432.4	186,709.0

Universidad Tecnológica del Valle de Toluca Informe Analítico de la Deuda Pública y Otros Pasivos - LDF Al 31 de Diciembre de 2020 y 2021							
Denominación de la Deuda Pública y Otros Pasivos (c)	Saldo al 31 de Diciembre de 2020 (d)	Disposiciones del Periodo (e)	Amortizaciones del Periodo (f)	Revaluaciones, Reclasificaciones y Otros Ajustes (g)	Saldo Final del Periodo (h) h=d+e-f+g	Pago de Intereses del Periodo (i)	Pago de Comisiones y demás Costos Asociados Durante el Periodo (j)
1. Deuda Pública (1=A+B)	0.0	0.0	0.0	0.0	0.0	0.0	
A. Corto Plazo (A=a1+a2+a3)	0.0	0.0	0.0	0.0	0.0	0.0	
a1) Instituciones de Crédito							
a2) Títulos y Valores							
a3) Arrendamientos Financieros							
B. Largo Plazo (B=b1+b2+b3)	0.0	0.0	0.0	0.0	0.0	0.0	
b1) Instituciones de Crédito							
b2) Títulos y Valores							
b3) Arrendamientos Financieros							
2. Otros Pasivos	5,752.2				5,064.4		
3. Total de la Deuda Pública y Otros Pasivos (3=1+2)	5,752.2	0.0	0.0	0.0	5,064.4		
4. Deuda Contingente 1 (Informativo)	0.0	0.0	0.0	0.0	0.0	0.0	
A. Deuda Contingente 1							
B. Deuda Contingente 2							
C. Deuda Contingente XX							
5. Valor de Instrumentos Bono Cupón Cero 2 (Informativo)	0.0	0.0	0.0	0.0	0.0	0.0	
A. Instrumento Bono Cupón Cero 1							
B. Instrumento Bono Cupón Cero 2							
C. Instrumento Bono Cupón Cero XX							

1 Se refiere a cualquier Financiamiento sin fuente o garantía de pago definida, que sea asumida de manera solidaria o subsidiaria por las Entidades Federativas con sus Municipios, organismos descentralizados y empresas de participación estatal mayoritaria y fideicomisos, locales o municipales, y por los Municipios con sus respectivos organismos descentralizados y empresas de participación municipal mayoritaria.

2 Se refiere al valor del Bono Cupón Cero que respalda el pago de los créditos asociados al mismo (Activo).

Obligaciones a Corto Plazo (k)	Monto Contratado (l)	Plazo Pactado (m)	Tasa de Interés (n)	Comisiones y Costos Relacionados (o)	Tasa Efectiva (p)
6. Obligaciones a Corto Plazo (Informativo)					
A. Crédito 1					
B. Crédito 2					
C. Crédito XX					

CUENTA PÚBLICA DEL GOBIERNO, ORGANISMOS AUXILIARES Y AUTÓNOMOS DEL ESTADO DE MÉXICO 2021

Universidad Tecnológica del Valle de Toluca Informe Analítico de Obligaciones Diferentes de Financiamientos Al 31 de Diciembre de 2021 (Miles de Pesos)										
Denominación de las Obligaciones Diferentes de Financiamiento (c)	Fecha del Contrato (d)	Fecha de Inicio de Operación del Proyecto (e)	Fecha de Vencimiento (f)	Monto de la Inversión Pactado (g)	Plazo Pactado (h)	Monto Promedio Mensual del Pago de la Contraprestación (i)	Monto Promedio Mensual del Pago de la Contraprestación Correspondiente al Pago de Inversión (j)	Monto Pagado de la Inversión al XX de XXXX de 20XX (k)	Monto Pagado de la Inversión Actualizado al XX de XXXX de 20XX (l)	Saldo Pendiente por Pagar de la Inversión al XX de XXXX de 20XX (m = g - l)
A. Asociaciones Público Privadas (APP's) (A=a+b+c+d)				0.0		0.0	0.0			0.0
a) APP 1										0.0
b) APP 2										0.0
c) APP 3										0.0
d) APP XX										0.0
B. Otros Instrumentos (B=a+b+c+d)				0.0		0.0	0.0			0.0
a) Otro Instrumento 1										0.0
b) Otro Instrumento 2										0.0
c) Otro Instrumento 3										0.0
d) Otro Instrumento XX										0.0
C. Total de Obligaciones Diferentes de Financiamiento (C=A+B)				0.0		0.0	0.0			0.0

Universidad Tecnológica del Valle de Toluca
Balance Presupuestario
Del 1 de Enero al 31 de Diciembre de 2021
(Miles de Pesos)

Concepto	Estimado / Aprobado	Devengado	Recaudado / Pagado
A. Ingresos Totales (A = A1+A2+A3)	155,354.4	162,571.7	162,571.7
A1. Ingresos de Libre Disposición	155,354.4	157,649.0	157,649.0
A2. Transferencias Federales Etiquetadas		4,922.7	4,922.7
A3. Financiamiento Neto			
B. Egresos Presupuestarios¹ (B = B1+B2)	155,354.4	160,674.2	156,625.3
B1. Gasto No Etiquetado (sin incluir Amortización de la Deuda Pública)	155,354.4	160,674.2	156,625.3
B2. Gasto Etiquetado (sin incluir Amortización de la Deuda Pública)			
C. Remanentes del Ejercicio Anterior (C = C1 + C2)	0.0	2,479.2	2,479.2
C1. Remanentes de Ingresos de Libre Disposición Aplicados en el Período		2,479.2	2,479.2
C2. Remanentes de Transferencias Federales Etiquetadas Aplicados en el Período			
I. Balance Presupuestario (I = A - B + C)	0.0	4,376.7	8,425.6
II. Balance Presupuestario sin Financiamiento Neto (II = I - A3)	0.0	-546.0	3,502.9
III. Balance Presupuestario sin Financiamiento Neto y sin Remanentes del Ejercicio Anterior (III= II - C)	0.0	-3,025.2	1,023.7

Concepto	Aprobado	Devengado	Pagado
E. Intereses, Comisiones y Gastos de la Deuda (E = E1+E2)	0.0	0.0	0.0
E1. Intereses, Comisiones y Gastos de la Deuda con Gasto No Etiquetado			
E2. Intereses, Comisiones y Gastos de la Deuda con Gasto Etiquetado			
IV. Balance Primario (IV = III + E)	0.0	-3,025.2	1,023.7

Concepto	Estimado/ Aprobado	Devengado	Recaudado / Pagado
F. Financiamiento (F = F1 + F2)	0.0	0.0	0.0
F1. Financiamiento con Fuente de Pago de Ingresos de Libre Disposición			
F2. Financiamiento con Fuente de Pago de Transferencias Federales Etiquetadas			
G. Amortización de la Deuda (G = G1 + G2)	0.0	0.0	0.0
G1. Amortización de la Deuda Pública con Gasto No Etiquetado			
G2. Amortización de la Deuda Pública con Gasto Etiquetado			
A3. Financiamiento Neto (A3 = F - G)	0.0	0.0	0.0

Concepto	Estimado/ Aprobado	Devengado	Recaudado / Pagado
A1. Ingresos de Libre Disposición	155,354.4	157,649.0	157,649.0
A3.1 Financiamiento Neto con Fuente de Pago de Ingresos de Libre Disposición (A3.1 = F1 - G1)	0.0	4,922.7	4,922.7
F1. Financiamiento con Fuente de Pago de Ingresos de Libre Disposición		4,922.7	4,922.7
G1. Amortización de la Deuda Pública con Gasto No Etiquetado			
B1. Gasto No Etiquetado (sin incluir Amortización de la Deuda Pública)	155,354.4	160,674.2	156,625.3
C1. Remanentes de Ingresos de Libre Disposición Aplicados en el Período		2,479.2	2,479.2
V. Balance Presupuestario de Recursos Disponibles (V = A1 + A3.1 - B1 + C1)	0.0	4,376.7	8,425.6
VI. Balance Presupuestario de Recursos Disponibles sin Financiamiento Neto (VI = V - A3.1)	0.0	-546.0	3,502.9

Concepto	Estimado/ Aprobado	Devengado	Recaudado / Pagado
A2. Transferencias Federales Etiquetadas			
A3.2 Financiamiento Neto con Fuente de Pago de Transferencias Federales Etiquetadas (A3.2 = F2 - G2)	0.0	0.0	0.0
F2. Financiamiento con Fuente de Pago de Transferencias Federales Etiquetadas			
G2. Amortización de la Deuda Pública con Gasto Etiquetado			
B2. Gasto Etiquetado (sin incluir Amortización de la Deuda Pública)	0.0	0.0	0.0
C2. Remanentes de Transferencias Federales Etiquetadas Aplicados en el Período			
VII. Balance Presupuestario de Recursos Etiquetados (VII = A2 + A3.2 - B2 + C2)	0.0	0.0	0.0
VIII. Balance Presupuestario de Recursos Etiquetados sin Financiamiento Neto (VIII = VII - A3.2)	0.0	0.0	0.0

CUENTA PÚBLICA DEL GOBIERNO, ORGANISMOS AUXILIARES Y AUTÓNOMOS DEL ESTADO DE MÉXICO 2021

Universidad Tecnológica del Valle de Toluca Estado Analítico de Ingresos Detallado - LDF Del 1 de Enero al 31 de Diciembre de 2021 (Miles de Pesos)						
Concepto	Ingreso					Diferencia
	Estimado	Ampliaciones/ (Reducciones)	Modificado	Devengado	Recaudado	
Ingresos de Libre Disposición						
A. Impuestos			0.0			0.0
B. Cuotas y Aportaciones de Seguridad Social			0.0			0.0
C. Contribuciones de Mejoras			0.0			0.0
D. Derechos			0.0			0.0
E. Productos			0.0	39.5	39.5	-39.5
F. Aprovechamientos			0.0			0.0
G. Ingresos por Ventas de Bienes y Servicios	37,664.5	-22,901.1	14,763.4	8,261.2	8,261.2	6,502.2
H. Participaciones (H=h1+h2+h3+h4+h5+h6+h7+h8+h9+h10+h11)	0.0	0.0	0.0	0.0	0.0	0.0
h1) Fondo General de Participaciones			0.0			0.0
h2) Fondo de Fomento Municipal			0.0			0.0
h3) Fondo de Fiscalización y Recaudación			0.0			0.0
h4) Fondo de Compensación			0.0			0.0
h5) Fondo de Extracción de Hidrocarburos			0.0			0.0
h6) Impuesto Especial Sobre Producción y Servicios			0.0			0.0
h7) 0.136% de la Recaudación Federal Participable			0.0			0.0
h8) 3.17% Sobre Extracción de Petróleo			0.0			0.0
h9) Gasolinas y Diésel			0.0			0.0
h10) Fondo del Impuesto Sobre la Renta			0.0			0.0
h11) Fondo de Estabilización de los Ingresos de las Entidades Federativas			0.0			0.0
I. Incentivos Derivados de la Colaboración Fiscal (I=i1+i2+i3+i4+i5)	0.0	0.0	0.0	0.0	0.0	0.0
i1) Tenencia o Uso de Vehículos			0.0			0.0
i2) Fondo de Compensación ISAN			0.0			0.0
i3) Impuesto Sobre Automóviles Nuevos			0.0			0.0
i4) Fondo de Compensación de Repesos-Intermedios			0.0			0.0
i5) Otros Incentivos Económicos			0.0			0.0
J. Transferencias	117,689.9	31,693.6	149,383.5	151,827.5	151,827.5	-2,444.0
K. Convenios						
k1) Otros Convenios y Subsidios			0.0			0.0
L. Otros Ingresos de Libre Disposición (L=l1+l2)	0.0	0.0	0.0	0.0	0.0	0.0
l1) Participaciones en Ingresos Locales			0.0			0.0
l2) Otros Ingresos de Libre Disposición			0.0			0.0
I. Total de Ingresos de Libre Disposición (I=A+B+C+D+E+F+G+H+I+J+K+L)	155,354.4	8,792.5	164,146.9	160,128.2	160,128.2	4,018.7
Ingresos Excedentes de Ingresos de Libre Disposición			0.0			0.0
Transferencias Federales Etiquetadas			0.0			0.0
A. Aportaciones (A=a1+a2+a3+a4+a5+a6+a7+a8)	0.0	0.0	0.0	0.0	0.0	0.0
a1) Fondo de Aportaciones para la Nómina Educativa y Gasto Operativo			0.0			0.0
a2) Fondo de Aportaciones para los Servicios de Salud			0.0			0.0
a3) Fondo de Aportaciones para la Infraestructura Social			0.0			0.0
a4) Fondo de Aportaciones para el Fortalecimiento de los Municipios y de las Demarcaciones Territoriales del Distrito Federal			0.0			0.0
a5) Fondo de Aportaciones Múltiples			0.0			0.0
a6) Fondo de Aportaciones para la Educación Tecnológica y de Adultos			0.0			0.0
a7) Fondo de Aportaciones para la Seguridad Pública de los Estados y del Distrito Federal			0.0			0.0
a8) Fondo de Aportaciones para el Fortalecimiento de las Entidades Federativas			0.0			0.0
B. Convenios (B=b1+b2+b3+b4)	0.0	0.0	0.0	0.0	0.0	0.0
b1) Convenios de Protección Social en Salud			0.0			0.0
b2) Convenios de Descentralización			0.0			0.0
b3) Convenios de Reasignación			0.0			0.0
b4) Otros Convenios y Subsidios			0.0			0.0
C. Fondos Distintos de Aportaciones (C=c1+c2)	0.0	0.0	0.0	0.0	0.0	0.0
c1) Fondo para Entidades Federativas y Municipios Productores de Hidrocarburos			0.0			0.0
c2) Fondo Minero			0.0			0.0
D. Transferencias, Subsidios y Subvenciones, y Pensiones y Jubilaciones			0.0			0.0
E. Otras Transferencias Federales Etiquetadas			0.0			0.0
II. Total de Transferencias Federales Etiquetadas (II = A + B + C + D + E)	0.0	0.0	0.0	0.0	0.0	0.0
III. Ingresos Derivados de Financiamientos (III = A)	0.0	5,589.8	5,589.8	4,922.7	4,922.7	667.1
A. Ingresos Derivados de Financiamientos		5,589.8	5,589.8	4,922.7	4,922.7	667.1
IV. Total de Ingresos (IV = I + II + III)	155,354.4	14,382.3	169,736.7	165,050.9	165,050.9	4,685.8
Datos Informativos						
1. Ingresos Derivados de Financiamientos con Fuente de Pago de Ingresos de Libre Disposición			0.0			0.0
2. Ingresos Derivados de Financiamientos con Fuente de Pago de Transferencias Federales Etiquetadas			0.0			0.0
3. Ingresos Derivados de Financiamientos (3 = 1 + 2)	0.0	0.0	0.0	0.0	0.0	0.0

Universidad Tecnológica del Valle de Toluca Estado Analítico del Ejercicio del Presupuesto de Egresos Detallado Clasificación por Objeto del Gasto (Capítulo y Concepto) Del 1 de Enero al 31 de Diciembre de 2021 (Miles de Pesos)						
Concepto	Egresos					Subejercicio
	Aprobado	Ampliaciones/ (Reducciones)	Modificado	Devengado	Pagado	
I. Gasto No Etiquetado (I=A+B+C+D+E+F+G+H+I)	155,354.4	14,382.3	169,736.7	160,674.2	156,625.3	9,062.5
A. Servicios Personales (A=a1+a2+a3+a4+a5+a6+a7)	115,819.9	8,025.2	123,845.1	116,699.8	116,699.8	7,145.3
a1) Remuneraciones al Personal de Carácter Permanente	81,300.3	-6,182.4	75,117.9	69,772.7	69,772.7	5,345.2
a2) Remuneraciones al Personal de Carácter Transitorio			0.0			0.0
a3) Remuneraciones Adicionales y Especiales	12,690.4	6,122.9	18,813.3	18,659.0	18,659.0	154.3
a4) Seguridad Social	13,315.7	5,344.0	18,659.7	17,401.9	17,401.9	1,257.8
a5) Otras Prestaciones Sociales y Económicas	7,402.4	1,845.6	9,248.0	8,860.1	8,860.1	387.9
a6) Previsiones			0.0			0.0
a7) Pago de Estímulos a Servidores Públicos	1,111.1	895.1	2,006.2	2,006.1	2,006.1	0.1
B. Materiales y Suministros (B=b1+b2+b3+b4+b5+b6+b7+b8+b9)	7,156.5	-366.3	6,790.2	6,676.8	6,676.8	113.4
b1) Materiales de Administración, Emisión de Documentos y Artículos Oficiales	2,111.5	-481.9	1,629.6	1,600.4	1,600.4	29.2
b2) Alimentos y Utensilios	10.1	-10.1	0.0	0.0	0.0	0.0
b3) Materias Primas y Materiales de Producción y Comercialización	0.0	116.0	116.0	116.0	116.0	0.0
b4) Materiales y Artículos de Construcción y de Reparación	1,568.3	150.8	1,719.1	1,682.2	1,682.2	36.9
b5) Productos Químicos, Farmacéuticos y de Laboratorio	1,251.9	-113.4	1,138.5	1,138.5	1,138.5	0.0
b6) Combustibles, Lubricantes y Aditivos	456.2	-33.9	422.3	375.7	375.7	46.6
b7) Vestuario, Blancos, Prendas de Protección y Artículos Deportivos	283.4	-218.8	64.6	63.9	63.9	0.7
b8) Materiales y Suministros Para Seguridad			0.0	0.0	0.0	0.0
b9) Herramientas, Refacciones y Accesorios Menores	1,475.1	225.0	1,700.1	1,700.1	1,700.1	0.0
C. Servicios Generales (C=c1+c2+c3+c4+c5+c6+c7+c8+c9)	28,167.2	-1,979.8	26,187.4	25,466.7	25,466.7	720.7
c1) Servicios Básicos	2,842.0	-736.0	2,106.0	2,099.6	2,099.6	6.4
c2) Servicios de Arrendamiento	451.1	-187.4	263.7	263.7	263.7	0.0
c3) Servicios Profesionales, Científicos, Técnicos y Otros Servicios	4,113.6	2,994.5	7,108.1	7,093.8	7,093.8	14.3
c4) Servicios Financieros, Bancarios y Comerciales	1,082.6	321.1	1,403.7	1,403.7	1,403.7	0.0
c5) Servicios de Instalación, Reparación, Mantenimiento y Conservación	8,037.4	891.6	8,929.0	8,924.4	8,924.4	4.6
c6) Servicios de Comunicación Social y Publicidad	438.6	-284.8	153.8	122.6	122.6	31.2
c7) Servicios de Traslado y Viáticos	615.1	-607.8	7.3	7.3	7.3	0.0
c8) Servicios Oficiales	195.1	20.9	216.0	216.1	216.1	-0.1
c9) Otros Servicios Generales	10,391.7	-4,391.9	5,999.8	5,335.5	5,335.5	664.3
D. Transferencias, Asignaciones, Subsidios y Otras Ayudas (D=d1+d2+d3+d4+d5+d6+d7+d8+d9)	4,210.8	-886.6	3,324.2	2,241.1	2,192.2	1,083.1
d1) Transferencias Internas y Asignaciones al Sector Público			0.0			0.0
d2) Transferencias al Resto del Sector Público			0.0			0.0
d3) Subsidios y Subvenciones			0.0			0.0
d4) Ayudas Sociales	4,210.8	-886.6	3,324.2	2,241.1	2,192.2	1,083.1
d5) Pensiones y Jubilaciones			0.0			0.0
d6) Transferencias a Fideicomisos, Mandatos y Otros Análogos			0.0			0.0
d7) Transferencias a la Seguridad Social			0.0			0.0
d8) Donativos			0.0			0.0
d9) Transferencias al Exterior			0.0			0.0
E. Bienes Muebles, Inmuebles e Intangibles (E=e1+e2+e3+e4+e5+e6+e7+e8+e9)	0.0	4,000.0	4,000.0	4,000.0	0.0	0.0
e1) Mobiliario y Equipo de Administración		4,000.0	4,000.0	4,000.0		0.0
e2) Mobiliario y Equipo Educativo y Recreativo			0.0			0.0
e3) Equipo e Instrumental Médico y de Laboratorio			0.0			0.0
e4) Vehículos y Equipo de Transporte			0.0			0.0
e5) Equipo de Defensa y Seguridad			0.0			0.0
e6) Maquinaria, Otros Equipos y Herramientas			0.0			0.0
e7) Activos Biológicos			0.0			0.0
e8) Bienes Inmuebles			0.0			0.0
e9) Activos Intangibles			0.0			0.0
F. Inversión Pública (F=f1+f2+f3)	0.0	0.0	0.0	0.0	0.0	0.0
f1) Obra Pública en Bienes de Dominio Público			0.0			0.0
f2) Obra Pública en Bienes Propios			0.0			0.0
f3) Proyectos Productivos y Acciones de Fomento			0.0			0.0
G. Inversiones Financieras y Otras Provisiones (G=g1+g2+g3+g4+g5+g6+g7)	0.0	0.0	0.0	0.0	0.0	0.0
g1) Inversiones Para el Fomento de Actividades Productivas			0.0			0.0
g2) Acciones y Participaciones de Capital			0.0			0.0
g3) Compra de Títulos y Valores			0.0			0.0
g4) Concesión de Préstamos			0.0			0.0
g5) Inversiones en Fideicomisos, Mandatos y Otros Análogos			0.0			0.0
Fideicomiso de Desastres Naturales (Informativo)			0.0			0.0
g6) Otras Inversiones Financieras			0.0			0.0
g7) Provisiones para Contingencias y Otras Erogaciones Especiales			0.0			0.0
H. Participaciones y Aportaciones (H=h1+h2+h3)	0.0	0.0	0.0	0.0	0.0	0.0
h1) Participaciones			0.0			0.0
h2) Aportaciones			0.0			0.0
h3) Convenios			0.0			0.0
I. Deuda Pública (I=i1+i2+i3+i4+i5+i6+i7)	0.0	5,589.8	5,589.8	5,589.8	5,589.8	0.0
i1) Amortización de la Deuda Pública			0.0			0.0
i2) Intereses de la Deuda Pública			0.0			0.0
i3) Comisiones de la Deuda Pública			0.0			0.0
i4) Gastos de la Deuda Pública			0.0			0.0
i5) Costo por Coberturas			0.0			0.0
i6) Apoyos Financieros			0.0			0.0
i7) Adeudos de Ejercicios Fiscales Anteriores (ADEFAS)		5,589.8	5,589.8	5,589.8	5,589.8	0.0

CUENTA PÚBLICA DEL GOBIERNO, ORGANISMOS AUXILIARES Y AUTÓNOMOS DEL ESTADO DE MÉXICO 2021

Concepto	Egresos					Subejercicio
	Aprobado	Ampliaciones/ (Reducciones)	Modificado	Devengado	Pagado	
II. Gasto Etiquetado (II=A+B+C+D+E+F+G+H+I)	0.0	0.0	0.0	0.0	0.0	0.0
A. Servicios Personales (A=a1+a2+a3+a4+a5+a6+a7)	0.0	0.0	0.0	0.0	0.0	0.0
a1) Remuneraciones al Personal de Carácter Permanente			0.0			0.0
a2) Remuneraciones al Personal de Carácter Transitorio			0.0			0.0
a3) Remuneraciones Adicionales y Especiales			0.0			0.0
a4) Seguridad Social			0.0			0.0
a5) Otras Prestaciones Sociales y Económicas			0.0			0.0
a6) Previsiones			0.0			0.0
a7) Pago de Estímulos a Servidores Públicos			0.0			0.0
B. Materiales y Suministros (B=b1+b2+b3+b4+b5+b6+b7+b8+b9)	0.0	0.0	0.0	0.0	0.0	0.0
b1) Materiales de Administración, Emisión de Documentos y Artículos Oficiales			0.0			0.0
b2) Alimentos y Utensilios			0.0			0.0
b3) Materias Primas y Materiales de Producción y Comercialización			0.0			0.0
b4) Materiales y Artículos de Construcción y de Reparación			0.0			0.0
b5) Productos Químicos, Farmacéuticos y de Laboratorio			0.0			0.0
b6) Combustibles, Lubricantes y Aditivos			0.0			0.0
b7) Vestuario, Blancos, Prendas de Protección y Artículos Deportivos			0.0			0.0
b8) Materiales y Suministros Para Seguridad			0.0			0.0
b9) Herramientas, Refacciones y Accesorios Menores			0.0			0.0
C. Servicios Generales (C=c1+c2+c3+c4+c5+c6+c7+c8+c9)	0.0	0.0	0.0	0.0	0.0	0.0
c1) Servicios Básicos			0.0			0.0
c2) Servicios de Arrendamiento			0.0			0.0
c3) Servicios Profesionales, Científicos, Técnicos y Otros Servicios			0.0			0.0
c4) Servicios Financieros, Bancarios y Comerciales			0.0			0.0
c5) Servicios de Instalación, Reparación, Mantenimiento y Conservación			0.0			0.0
c6) Servicios de Comunicación Social y Publicidad			0.0			0.0
c7) Servicios de Traslado y Viáticos			0.0			0.0
c8) Servicios Oficiales			0.0			0.0
c9) Otros Servicios Generales			0.0			0.0
D. Transferencias, Asignaciones, Subsidios y Otras Ayudas (D=d1+d2+d3+d4+d5+d6+d7+d8+d9)	0.0	0.0	0.0	0.0	0.0	0.0
d1) Transferencias Internas y Asignaciones al Sector Público			0.0			0.0
d2) Transferencias al Resto del Sector Público			0.0			0.0
d3) Subsidios y Subvenciones			0.0			0.0
d4) Ayudas Sociales			0.0			0.0
d5) Pensiones y Jubilaciones			0.0			0.0
d6) Transferencias a Fideicomisos, Mandatos y Otros Análogos			0.0			0.0
d7) Transferencias a la Seguridad Social			0.0			0.0
d8) Donativos			0.0			0.0
d9) Transferencias al Exterior			0.0			0.0
E. Bienes Muebles, Inmuebles e Intangibles (E=e1+e2+e3+e4+e5+e6+e7+e8+e9)	0.0	0.0	0.0	0.0	0.0	0.0
e1) Mobiliario y Equipo de Administración			0.0			0.0
e2) Mobiliario y Equipo Educativo y Recreativo			0.0			0.0
e3) Equipo e Instrumental Médico y de Laboratorio			0.0			0.0
e4) Vehículos y Equipo de Transporte			0.0			0.0
e5) Equipo de Defensa y Seguridad			0.0			0.0
e6) Maquinaria, Otros Equipos y Herramientas			0.0			0.0
e7) Activos Biológicos			0.0			0.0
e8) Bienes Inmuebles			0.0			0.0
e9) Activos Intangibles			0.0			0.0
F. Inversión Pública (F=f1+f2+f3)	0.0	0.0	0.0	0.0	0.0	0.0
f1) Obra Pública en Bienes de Dominio Público			0.0			0.0
f2) Obra Pública en Bienes Propios			0.0			0.0
f3) Proyectos Productivos y Acciones de Fomento			0.0			0.0
G. Inversiones Financieras y Otras Provisiones (G=g1+g2+g3+g4+g5+g6+g7)	0.0	0.0	0.0	0.0	0.0	0.0
g1) Inversiones Para el Fomento de Actividades Productivas			0.0			0.0
g2) Acciones y Participaciones de Capital			0.0			0.0
g3) Compra de Títulos y Valores			0.0			0.0
g4) Concesión de Préstamos			0.0			0.0
g5) Inversiones en Fideicomisos, Mandatos y Otros Análogos			0.0			0.0
Fideicomiso de Desastres Naturales (Informativo)			0.0			0.0
g6) Otras Inversiones Financieras			0.0			0.0
g7) Provisiones para Contingencias y Otras Erogaciones Especiales			0.0			0.0
H. Participaciones y Aportaciones (H=h1+h2+h3)	0.0	0.0	0.0	0.0	0.0	0.0
h1) Participaciones			0.0			0.0
h2) Aportaciones			0.0			0.0
h3) Convenios			0.0			0.0
I. Deuda Pública (I=i1+i2+i3+i4+i5+i6+i7)	0.0	0.0	0.0	0.0	0.0	0.0
i1) Amortización de la Deuda Pública			0.0			0.0
i2) Intereses de la Deuda Pública			0.0			0.0
i3) Comisiones de la Deuda Pública			0.0			0.0
i4) Gastos de la Deuda Pública			0.0			0.0
i5) Costo por Coberturas			0.0			0.0
i6) Apoyos Financieros			0.0			0.0
i7) Adeudos de Ejercicios Fiscales Anteriores (ADEFAS)			0.0			0.0
III. Total de Egresos (III = I + II)	155,354.4	14,382.3	169,736.7	160,674.2	156,625.3	9,062.5

Universidad Tecnológica del Valle de Toluca Estado Analítico del Ejercicio del Presupuesto de Egresos Detallado Clasificación Administrativa Del 1 de Enero al 31 de Diciembre de 2021 (Miles de Pesos)						
Concepto (c)	Egresos					Subejercicio
	Aprobado	Ampliaciones/ (Reducciones)	Modificado	Devengado	Pagado	
I. Gasto No Etiquetado (I= A+B+C+D+E+F+G+H)	155,354.4	14,382.3	169,736.7	160,674.2	156,625.3	9,062.5
210C2500000- Universidad Tecnológica del Valle de Toluca	155,354.4	14,382.3	169,736.7	160,674.2	156,625.3	9,062.5
II. Gasto Etiquetado (II= A+B+C+D+E+F+G+H)	0.0	0.0	0.0	0.0	0.0	0.0
III. Total de Egresos (III = I + II)	155,354.4	14,382.3	169,736.7	160,674.2	156,625.3	9,062.5

CUENTA PÚBLICA DEL GOBIERNO, ORGANISMOS AUXILIARES Y AUTÓNOMOS DEL ESTADO DE MÉXICO 2021

Universidad Tecnológica del Valle de Toluca Estado Analítico del Ejercicio del Presupuesto de Egresos Detallado Clasificación Funcional (Finalidad y Función) Del 1 de Enero al 31 de Diciembre de 2021 (Miles de Pesos)						
Concepto (c)	Egresos					Subejercicio (e)
	Aprobado (d)	Ampliaciones/ (Reducciones)	Modificado	Devengado	Pagado	
I. Gasto No Etiquetado (I=A+B+C+D)	155,354.4	14,382.3	169,736.7	160,674.2	156,625.3	9,062.5
A. Gobierno (A=a1+a2+a3+a4+a5+a6+a7+a8)	1,076.1	0.0	1,076.1	1,066.6	1,066.6	9.5
a1) Legislación			0.0			0.0
a2) Justicia			0.0			0.0
a3) Coordinación de la Política de Gobierno	1,076.1		1,076.1	1,066.6	1,066.6	9.5
a4) Relaciones Exteriores			0.0			0.0
a5) Asuntos Financieros y Hacendarios			0.0			0.0
a6) Seguridad Nacional			0.0			0.0
a7) Asuntos de Orden Público y de Seguridad Interior			0.0			0.0
a8) Otros Servicios Generales			0.0			0.0
B. Desarrollo Social (B=b1+b2+b3+b4+b5+b6+b7)	154,278.3	8,792.5	163,070.8	154,017.8	149,968.9	9,053.0
b1) Protección Ambiental			0.0			0.0
b2) Vivienda y Servicios a la Comunidad			0.0			0.0
b3) Salud			0.0			0.0
b4) Recreación, Cultura y Otras Manifestaciones Sociales			0.0			0.0
b5) Educación	154,278.3	8,792.5	163,070.8	154,017.8	149,968.9	9,053.0
b6) Protección Social			0.0			0.0
b7) Otros Asuntos Sociales			0.0			0.0
C. Desarrollo Económico (C=c1+c2+c3+c4+c5+c6+c7+c8+c9)	0.0	0.0	0.0	0.0	0.0	0.0
c1) Asuntos Económicos, Comerciales y Laborales en General			0.0			0.0
c2) Agropecuaria, Silvicultura, Pesca y Caza			0.0			0.0
c3) Combustibles y Energía			0.0			0.0
c4) Minería, Manufacturas y Construcción			0.0			0.0
c5) Transporte			0.0			0.0
c6) Comunicaciones			0.0			0.0
c7) Turismo			0.0			0.0
c8) Ciencia, Tecnología e Innovación			0.0			0.0
c9) Otras Industrias y Otros Asuntos Económicos			0.0			0.0
D. Otras No Clasificadas en Funciones Anteriores (D=d1+d2+d3+d4)	0.0	5,589.8	5,589.8	5,589.8	5,589.8	0.0
d1) Transacciones de la Deuda Pública / Costo Financiero de la Deuda			0.0			0.0
d2) Transferencias, Participaciones y Aportaciones Entre Diferentes Niveles y Órdenes de Gobierno			0.0			0.0
d3) Saneamiento del Sistema Financiero			0.0			0.0
d4) Adeudos de Ejercicios Fiscales Anteriores		5,589.8	5,589.8	5,589.8	5,589.8	0.0
II. Gasto Etiquetado (II=A+B+C+D)	0.0	0.0	0.0	0.0	0.0	0.0
A. Gobierno (A=a1+a2+a3+a4+a5+a6+a7+a8)	0.0	0.0	0.0	0.0	0.0	0.0
a1) Legislación			0.0			0.0
a2) Justicia			0.0			0.0
a3) Coordinación de la Política de Gobierno			0.0			0.0
a4) Relaciones Exteriores			0.0			0.0
a5) Asuntos Financieros y Hacendarios			0.0			0.0
a6) Seguridad Nacional			0.0			0.0
a7) Asuntos de Orden Público y de Seguridad Interior			0.0			0.0
a8) Otros Servicios Generales			0.0			0.0
B. Desarrollo Social (B=b1+b2+b3+b4+b5+b6+b7)	0.0	0.0	0.0	0.0	0.0	0.0
b1) Protección Ambiental			0.0			0.0
b2) Vivienda y Servicios a la Comunidad			0.0			0.0
b3) Salud			0.0			0.0
b4) Recreación, Cultura y Otras Manifestaciones Sociales			0.0			0.0
b5) Educación			0.0			0.0
b6) Protección Social			0.0			0.0
b7) Otros Asuntos Sociales			0.0			0.0
C. Desarrollo Económico (C=c1+c2+c3+c4+c5+c6+c7+c8+c9)	0.0	0.0	0.0	0.0	0.0	0.0
c1) Asuntos Económicos, Comerciales y Laborales en General			0.0			0.0
c2) Agropecuaria, Silvicultura, Pesca y Caza			0.0			0.0
c3) Combustibles y Energía			0.0			0.0
c4) Minería, Manufacturas y Construcción			0.0			0.0
c5) Transporte			0.0			0.0
c6) Comunicaciones			0.0			0.0
c7) Turismo			0.0			0.0
c8) Ciencia, Tecnología e Innovación			0.0			0.0
c9) Otras Industrias y Otros Asuntos Económicos			0.0			0.0
D. Otras No Clasificadas en Funciones Anteriores (D=d1+d2+d3+d4)	0.0	0.0	0.0	0.0	0.0	0.0
d1) Transacciones de la Deuda Pública / Costo Financiero de la Deuda			0.0			0.0
d2) Transferencias, Participaciones y Aportaciones Entre Diferentes Niveles y Órdenes de Gobierno			0.0			0.0
d3) Saneamiento del Sistema Financiero			0.0			0.0
d4) Adeudos de Ejercicios Fiscales Anteriores			0.0			0.0
III. Total de Egresos (III = I + II)	155,354.4	14,382.3	169,736.7	160,674.2	156,625.3	9,062.5

Universidad Tecnológica del Valle de Toluca Estado Analítico del Ejercicio del Presupuesto de Egresos Detallado Clasificación de Servicios Personales por Categoría Del 1 de Enero al 31 de Diciembre de 2021 (Miles de Pesos)						
Concepto (c)	Egresos					Subejercicio
	Aprobado	Ampliaciones/ (Reducciones)	Modificado	Devengado	Pagado	
I. Gasto No Etiquetado (I=A+B+C+D+E+F)	115,819.9	8,025.2	123,845.1	116,699.8	116,699.8	7,145.3
A. Personal Administrativo y de Servicio Público	115,819.9	8,025.2	123,845.1	116,699.8	116,699.8	7,145.3
B. Magisterio			0.0			0.0
C. Servicios de Salud (C=c1+c2)	0.0	0.0	0.0	0.0	0.0	0.0
c1) Personal Administrativo			0.0			0.0
c2) Personal Médico, Paramédico y afín			0.0			0.0
D. Seguridad Pública			0.0			0.0
E. Gastos asociados a la implementación de nuevas leyes federales o reformas a las mismas (E = e1 + e2)	0.0	0.0	0.0	0.0	0.0	0.0
e1) Nombre del Programa o Ley 1			0.0			0.0
e2) Nombre del Programa o Ley 2			0.0			0.0
F. Sentencias laborales definitivas			0.0			0.0
II. Gasto Etiquetado (II=A+B+C+D+E+F)	0.0	0.0	0.0	0.0	0.0	0.0
A. Personal Administrativo y de Servicio Público			0.0			0.0
B. Magisterio			0.0			0.0
C. Servicios de Salud (C=c1+c2)	0.0	0.0	0.0	0.0	0.0	0.0
c1) Personal Administrativo			0.0			0.0
c2) Personal Médico, Paramédico y afín			0.0			0.0
D. Seguridad Pública			0.0			0.0
E. Gastos asociados a la implementación de nuevas leyes federales o reformas a las mismas (E = e1 + e2)	0.0	0.0	0.0	0.0	0.0	0.0
e1) Nombre del Programa o Ley 1			0.0			0.0
e2) Nombre del Programa o Ley 2			0.0			0.0
F. Sentencias laborales definitivas			0.0			0.0
III. Total del Gasto en Servicios Personales (III = I + II)	115,819.9	8,025.2	123,845.1	116,699.8	116,699.8	7,145.3