

**UNIVERSIDAD TECNOLÓGICA**

**DE ZINACANTEPEC**

**U T ZIN**





<b>C O N T E N I D O</b>		<b>PÁGINA</b>
<b>I.</b>	<b>INFORMACIÓN CONTABLE</b>	
	ESTADO DE SITUACIÓN FINANCIERA	5
	ESTADO DE ACTIVIDADES	6
	ESTADO DE VARIACIÓN EN LA HACIENDA PÚBLICA	7
	ESTADO DE CAMBIOS EN LA SITUACIÓN FINANCIERA	8
	ESTADO DE FLUJOS DE EFECTIVO	9
	ESTADO ANALÍTICO DEL ACTIVO	10
	ESTADO ANALÍTICO DE LA DEUDA Y OTROS PASIVOS	11
	INFORME SOBRE PASIVOS CONTINGENTES	12
	NOTAS A LOS ESTADOS FINANCIEROS	13
<b>II.</b>	<b>INFORMACIÓN PRESUPUESTARIA</b>	29
<b>III.</b>	<b>INFORMACIÓN PROGRAMÁTICA</b>	47
<b>IV.</b>	<b>ANEXOS ESTABLECIDOS EN DIFERENTES ORDENAMIENTOS</b>	59
<b>V.</b>	<b>FORMATOS PARA EL CUMPLIMIENTO DE LA LEY DE DISCIPLINA FINANCIERA DE LAS ENTIDADES FEDERATIVAS Y LOS MUNICIPIOS</b>	63



CUENTA PÚBLICA DEL GOBIERNO, ORGANISMOS AUXILIARES Y AUTÓNOMOS DEL ESTADO DE MÉXICO 2021

Universidad Tecnológica de Zinacantepec  
Estado de Situación Financiera  
Al 31 de Diciembre de 2021 y 2020  
(Miles de Pesos)

Concepto	Año		Concepto	Año	
	2021	2020		2021	2020
<b>ACTIVO</b>			<b>PASIVO</b>		
<i>Activo Circulante</i>			<i>Pasivo Circulante</i>		
Efectivo y Equivalentes	4,807.4	8,322.8	Cuentas por Pagar a Corto Plazo	1,001.4	2,547.6
Derechos a Recibir Efectivo o Equivalentes	1.0	150.2	Documentos por Pagar a Corto Plazo		
Derechos a Recibir Bienes o Servicios			Porción a Corto Plazo de la Deuda Pública a Largo Plazo		
Inventarios		8,180.6	Títulos y Valores a Corto Plazo		
Almacenes			Pasivos Diferidos a Corto Plazo		
Estimación por Pérdida o Deterioro de Activos Circulantes			Fondos y Bienes de Terceros en Garantía y/o Administración a Corto Plazo		
Otros Activos Circulantes			Provisiones a Corto Plazo		
			Otros Pasivos a Corto Plazo		
<b>Total de Activos Circulantes</b>	<b>4,808.4</b>	<b>16,653.6</b>	<b>Total de Pasivos Circulantes</b>	<b>1,001.4</b>	<b>2,547.6</b>
<i>Activo No Circulante</i>			<i>Pasivo No Circulante</i>		
Inversiones Financieras a Largo Plazo			Cuentas por Pagar a Largo Plazo		
Derechos a Recibir Efectivo o Equivalentes a Largo Plazo			Documentos por Pagar a Largo Plazo		
Bienes Inmuebles, Infraestructura y Construcciones en Proceso	85,867.7	89,498.4	Deuda Pública a Largo Plazo		
Bienes Muebles	32,076.6	16,866.9	Pasivos Diferidos a Largo Plazo		
Activos Intangibles			Fondos y Bienes de Terceros en Garantía y/o en Administración a Largo Plazo		
Depreciación, Deterioro y Amortización Acumulada de Bienes	-15,964.2	-10,500.1	Provisiones a Largo Plazo		
Activos Diferidos					
Estimación por Pérdida o Deterioro de Activos no Circulantes			<b>Total de Pasivos No Circulantes</b>	<b>.0</b>	<b>.0</b>
Otros Activos no Circulantes					
			<b>Total del Pasivo</b>	<b>1,001.4</b>	<b>2,547.6</b>
<b>Total de Activos No Circulantes</b>	<b>101,980.1</b>	<b>95,865.2</b>			
			<b>HACIENDA PÚBLICA/ PATRIMONIO</b>		
<b>Total del Activo</b>	<b>106,788.5</b>	<b>112,518.8</b>	<i>Hacienda Pública/Patrimonio Contribuido</i>	<b>.0</b>	<b>.0</b>
			Aportaciones		
			Donaciones de Capital		
			Actualización de la Hacienda Pública / Patrimonio		
			<b>Hacienda Pública/Patrimonio Generado</b>	<b>105,787.1</b>	<b>109,971.2</b>
			Resultados del Ejercicio (Ahorro / Desahorro)	1,567.8	12,303.0
			Resultados de Ejercicios Anteriores	104,219.3	97,668.2
			Revalúos		
			Reservas		
			Rectificaciones de Resultados de Ejercicios Anteriores		
			<b>Exceso o Insuficiencia en la Actualización de la Hacienda Pública/Patrimonio</b>	<b>.0</b>	<b>.0</b>
			Resultado por Posición Monetaria		
			Resultado por Tenencia de Activos no Monetarios		
			<b>Total Hacienda Pública/ Patrimonio</b>	<b>105,787.1</b>	<b>109,971.2</b>
			<b>Total del Pasivo y Hacienda Pública / Patrimonio</b>	<b>106,788.5</b>	<b>112,518.8</b>

U T ZIN

**Universidad Tecnológica de Zinacantepec**  
**Estado de Actividades**  
**Del 1 de Enero al 31 de Diciembre de 2021 y 2020**  
**( Miles de Pesos )**

Concepto	2021	2020
<b>INGRESOS Y OTROS BENEFICIOS</b>		
<b>Ingresos de la Gestión</b>	<b>27.3</b>	<b>.0</b>
Impuestos		
Cuotas y Aportaciones de Seguridad Social		
Contribuciones de Mejoras		
Derechos		
Productos	27.3	
Aprovechamientos		
Ingresos por Venta de Bienes y Prestación de Servicios		
<b>Participaciones, Aportaciones, Convenios Incentivos Derivados de la Colaboración Fiscal, Fondos Distintos de Aportaciones, Transferencias, Asignaciones, Subsidios y Subvenciones y Pensiones y Jubilaciones</b>	<b>20,647.3</b>	<b>30,786.3</b>
Participaciones, Aportaciones, Convenios, Incentivos Derivados de la Colaboración Fiscal y Fondos Distintos de Aportaciones		
Transferencia, Asignaciones, Subsidios y Subvenciones y Pensiones y Jubilaciones	20,647.3	30,786.3
<b>Otros Ingresos y Beneficios</b>	<b>1,243.0</b>	<b>56.4</b>
Ingresos Financieros		56.4
Incremento por Variación de Inventarios		
Disminución del Exceso de Estimaciones por Pérdida o Deterioro u Obsolescencia		
Disminución del Exceso de Provisiones		
Otros Ingresos y Beneficios Varios	1,243.0	
<b>Total de Ingresos y Otros Beneficios</b>	<b>21,917.6</b>	<b>30,842.7</b>
<b>GASTOS Y OTRAS PÉRDIDAS</b>		
<b>Gastos de Funcionamiento</b>	<b>14,625.2</b>	<b>15,231.4</b>
Servicios Personales	7,978.7	7,631.4
Materiales y Suministros	889.2	1,923.7
Servicios Generales	5,757.3	5,676.3
<b>Transferencia, Asignaciones, Subsidios y Otras Ayudas</b>	<b>64.4</b>	<b>.0</b>
Transferencias Internas y Asignaciones al Sector Público		
Transferencias al Resto del Sector Público		
Subsidios y Subvenciones		
Ayudas Sociales	64.4	
Pensionamientos y Jubilaciones		
Transferencias a Fideicomisos, Mandatos y Contratos Análogos		
Transferencias a la Seguridad Social		
Donativos		
Transferencias al Exterior		
<b>Participaciones y Aportaciones</b>	<b>.0</b>	<b>.0</b>
Participaciones		
Aportaciones		
Convenios		
<b>Intereses, Comisiones y Otros Gastos de la Deuda Pública</b>	<b>.0</b>	<b>.0</b>
Intereses de la Deuda Pública		
Comisiones de la Deuda Pública		
Gastos de la Deuda Pública		
Costo por Coberturas		
Apoyos Financieros		
<b>Otros Gastos y Pérdidas Extraordinarias</b>	<b>5,596.3</b>	<b>2,632.4</b>
Estimaciones, Depreciaciones, Deterioros, Obsolescencia y Amortizaciones	5,464.2	2,627.9
Provisiones		
Disminución de Inventarios		
Aumento por Insuficiencia de Estimaciones por Pérdida o Deterioro y Obsolescencia		
Aumento por Insuficiencia de Provisiones		
Otros Gastos	132.1	4.5
<b>Inversión Pública</b>	<b>63.9</b>	<b>675.9</b>
Inversión Pública no Capitalizable	63.9	675.9
<b>Total de Gastos y Otras Pérdidas</b>	<b>20,349.8</b>	<b>18,539.7</b>
<b>Resultados del Ejercicio (Ahorro/Desahorro)</b>	<b>1,567.8</b>	<b>12,303.0</b>



<b>Universidad Tecnológica de Zinacantepec</b> <b>Estado de Variación en la Hacienda Pública</b> <b>Del 1 de Enero al 31 de Diciembre 2021 y 2020</b>					
Concepto	Hacienda Pública / Patrimonio Contribuido	Hacienda Pública / Patrimonio Generado de Ejercicios Anteriores	Hacienda Pública / Patrimonio Generado del Ejercicio	Exceso o Insuficiencia en la Actualización de la Hacienda Pública / Patrimonio	Total
<b>Hacienda Pública / Patrimonio Contribuido Neto de 2020</b>	<b>0.0</b>				<b>0.0</b>
Aportaciones					0.0
Donaciones de Capital					0.0
Actualización de la Hacienda Pública/Patrimonio					0.0
<b>Hacienda Pública / Patrimonio Generado Neto de 2020</b>		<b>97,668.2</b>	<b>12,303.0</b>	<b>0.0</b>	<b>109,971.2</b>
Resultados del Ejercicio (Ahorro/Desahorro)			12,303.0		12,303.0
Resultados de Ejercicios Anteriores		97,668.2			97,668.2
Revalúos					0.0
Reservas					0.0
Rectificaciones de Resultados de Ejercicios Anteriores					0.0
<b>Exceso o Insuficiencia en la Actualización de la Hacienda Pública / Patrimonio Neto de 2020</b>				<b>0.0</b>	<b>0.0</b>
Resultado por Posición Monetaria					0.0
Resultado por Tenencia de Activos no Monetarios					0.0
<b>Hacienda Pública / Patrimonio Neto Final de 2020</b>	<b>0.0</b>	<b>97,668.2</b>	<b>12,303.0</b>	<b>0.0</b>	<b>109,971.2</b>
<b>Cambios en la Hacienda Pública / Patrimonio Contribuido Neto de 2021</b>	<b>0.0</b>				<b>0.0</b>
Aportaciones					0.0
Donaciones de Capital					0.0
Actualización de la Hacienda Pública/Patrimonio					0.0
<b>Variaciones de la Hacienda Pública / Patrimonio Generado Neto de 2021</b>		<b>6,551.1</b>	<b>-10,735.2</b>		<b>-4,184.1</b>
Resultados del Ejercicio (Ahorro/Desahorro)			1,567.8		1,567.8
Resultados de Ejercicios Anteriores		6,551.1	-12,303.0		-5,751.9
Revalúos					0.0
Reservas					0.0
Rectificaciones de Resultados de Ejercicios Anteriores					0.0
<b>Cambios en el Exceso o Insuficiencia en la Actualización de la Hacienda Pública / Patrimonio Neto de 2021</b>				<b>0.0</b>	<b>0.0</b>
Resultado por Posición Monetaria					0.0
Resultado por Tenencia de Activos no Monetarios					0.0
<b>Hacienda Pública / Patrimonio Neto Final de 2021</b>	<b>0.0</b>	<b>104,219.3</b>	<b>1,567.8</b>	<b>0.0</b>	<b>105,787.1</b>



**Universidad Tecnológica de Zinacantepec**  
**Estado de Cambios en la Situación Financiera**  
**Del 1 de Enero al 31 de Diciembre de 2021**  
**(Miles de pesos)**

Concepto	Origen	Aplicación
<b>ACTIVO</b>	<b>20,940.0</b>	<b>15,209.7</b>
<b>Activo Circulante</b>	<b>11,845.2</b>	
Efectivo y Equivalentes	3,515.4	
Derechos a Recibir Efectivo o Equivalentes	149.2	
Derechos a Recibir Bienes o Servicios		
Inventarios	8,180.6	
Almacenes		
Estimación por Pérdida o Deterioro de Activos Circulantes		
Otros Activos Circulantes		
<b>Activo No circulante</b>	<b>9,094.8</b>	<b>15,209.7</b>
Inversiones Financieras a Largo Plazo		
Derechos a Recibir Efectivo o Equivalentes a Largo Plazo		
Bienes Inmuebles, Infraestructura y Construcciones en Proceso	3,630.7	
Bienes Muebles		15,209.7
Activos Intangibles		
Depreciación, Deterioro y Amortización Acumulada de Bienes	5,464.1	
Activos Diferidos		
Estimación por Pérdida o Deterioro de Activos no Circulantes		
Otros Activos no Circulantes		
<b>PASIVO</b>		<b>1,546.2</b>
<b>Pasivo Circulante</b>		<b>1,546.2</b>
Cuentas por Pagar a Corto Plazo		1,546.2
Documentos por Pagar a Corto Plazo		
Porción a Corto Plazo de la Deuda Pública a Largo Plazo		
Títulos y Valores a Corto Plazo		
Pasivos Diferidos a Corto Plazo		
Fondos y Bienes de Terceros en Garantía y/o Administración a Corto Plazo		
Provisiones a Corto Plazo		
Otros Pasivos a Corto Plazo		
<b>Pasivo No Circulante</b>		
Cuentas por Pagar a Largo Plazo		
Documentos por Pagar a Largo Plazo		
Deuda Pública a Largo Plazo		
Pasivos Diferidos a Largo Plazo		
Fondos y Bienes de Terceros en Garantía y/o en Administración a Largo Plazo		
Provisiones a Largo Plazo		
<b>HACIENDA PÚBLICA/PATRIMONIO</b>	<b>6,551.1</b>	<b>10,735.2</b>
<b>Hacienda Pública/Patrimonio Contribuido</b>		
Aportaciones		
Donaciones de Capital		
Actualización de la Hacienda Pública/Patrimonio		
<b>Hacienda Pública/Patrimonio Generado</b>	<b>6,551.1</b>	<b>10,735.2</b>
Resultados del Ejercicio (Ahorro/Desahorro)		10,735.2
Resultados de Ejercicios Anteriores	6,551.1	
Revalúos		
Reservas		
Rectificaciones de Resultados de Ejercicios Anteriores		
<b>Exceso o insuficiencia en la Actualización de la Hacienda Pública/Patrimonio</b>		
Resultado por Posición Monetaria		
Resultado por Tenencia de Activos no Monetarios		

**Universidad Tecnológica de Zinacantepec**  
**Estado de Flujos de Efectivo**  
**Del 1 de Enero al 31 de Diciembre de 2021 y 2020**  
**( Miles de Pesos )**

Concepto	2021	2020
<b>Flujos de Efectivo de las Actividades de Operación</b>		
<b>Origen</b>	<b>21,917.6</b>	<b>30,842.7</b>
Impuestos		
Cuotas y Aportaciones de Seguridad Social		
Contribuciones de Mejoras		
Derechos		
Productos	27.3	56.4
Aprovechamientos		
Ingresos por Venta de Bienes y Prestación de Servicios		
Participaciones, Aportaciones, Convenios, Incentivos de la Colaboración Fiscal y Fondos Distintos de		
Transferencias, Asignaciones, Subsidios y Subvenciones, y Pensiones y Jubilaciones	20,647.3	30,786.3
Otros Orígenes de Operación	1,243.0	
<b>Aplicación</b>	<b>20,349.8</b>	<b>18,539.7</b>
Servicios Personales	7,978.7	7,631.4
Materiales y Suministros	889.2	1,923.7
Servicios Generales	5,757.3	5,676.3
Transferencias Internas y Asignaciones al Sector Público		
Transferencias al Resto del Sector Público		
Subsidios y Subvenciones		
Ayudas Sociales	64.4	
Pensionamientos y Jubilaciones		
Transferencias a Fideicomisos, Mandatos y Contratos Análogos		
Transferencias a la Seguridad Social		
Donativos		
Transferencias al Exterior		
Participaciones		
Aportaciones		
Convenios		
Otras Aplicaciones de Operación	5,660.2	3,308.3
<b>Flujos Netos de Efectivo por Actividades de Operación</b>	<b>1,567.8</b>	<b>12,303.0</b>
Flujos de Efectivo de las Actividades de Inversión	.0	
<b>Origen</b>	<b>17,424.6</b>	<b>2,976.3</b>
Bienes Inmuebles, Infraestructura y Construcciones en Proceso	3,630.7	348.4
Bienes Muebles	5,464.1	2,627.9
Otros Orígenes de Inversión	8,329.8	
<b>Aplicación</b>	<b>15,209.7</b>	<b>7,647.7</b>
Bienes Inmuebles, Infraestructura y Construcciones en Proceso	.0	.0
Bienes Muebles	15,209.7	.0
Otras Aplicaciones de Inversión	.0	7,647.7
<b>Flujos Netos de Efectivo por Actividades de Inversión</b>	<b>2,214.9</b>	<b>-4,671.4</b>
Flujo de Efectivo de las Actividades de Financiamiento		
<b>Origen</b>	<b>.0</b>	<b>.0</b>
Endeudamiento Neto		
Interno		
Externo		
Otros Orígenes de Financiamiento		
<b>Aplicación</b>	<b>7,298.1</b>	<b>9,077.6</b>
Servicios de la Deuda		
Interno		
Externo		
Otras Aplicaciones de Financiamiento	7,298.1	9,077.6
<b>Flujos Netos de Efectivo por Actividades de Financiamiento</b>	<b>-7,298.1</b>	<b>-9,077.6</b>
<b>Incremento/Disminución Neta en el Efectivo y Equivalentes al Efectivo</b>	<b>-3,515.4</b>	<b>-1,446.0</b>
<b>Efectivo y Equivalentes al Efectivo al Inicio del Ejercicio</b>	<b>8,322.8</b>	<b>9,768.8</b>
<b>Efectivo y Equivalentes al Efectivo al Final del Ejercicio</b>	<b>4,807.4</b>	<b>8,322.8</b>

**Universidad Tecnológica de Zinacantepec**  
**Estado Analítico del Activo**  
**Del 1 de Enero al 31 de Diciembre de 2021**  
**(Miles de Pesos)**

Concepto	Saldo Inicial	Cargos del Período	Abonos del Período	Saldo Final	Variación del Período
	1	2	3	4 = (1+2-3)	(4-1)
<b>ACTIVO</b>	<b>112,518.8</b>	<b>51,653.4</b>	<b>57,383.7</b>	<b>106,788.5</b>	<b>-5,730.3</b>
<b>Activo Circulante</b>	<b>16,653.6</b>	<b>34,483.5</b>	<b>46,328.7</b>	<b>4,808.4</b>	<b>-11,845.2</b>
Efectivo y Equivalentes	8,322.8	34,273.3	37,788.7	4,807.4	-3,515.4
Derechos a Recibir Efectivo o Equivalentes	150.2	210.2	359.4	1.0	-149.2
Derechos a Recibir Bienes o Servicios					
Inventarios	8,180.6		8,180.6		-8,180.6
Almacenes					
Estimación por Pérdida o Deterioro de Activos Circulantes					
Otros Activos Circulantes					
<b>Activo No Circulante</b>	<b>95,865.2</b>	<b>17,169.9</b>	<b>11,055.0</b>	<b>101,980.1</b>	<b>6,114.9</b>
Inversiones Financieras a Largo Plazo					
Derechos a Recibir Efectivo o Equivalentes a Largo Plazo					
Bienes Inmuebles, Infraestructura y Construcciones en Proceso	89,498.4	1,960.2	5,590.9	85,867.7	-3,630.7
Bienes Muebles	16,866.9	15,209.7		32,076.6	15,209.7
Activos Intangibles					
Depreciación, Deterioro y Amortización Acumulada de Bienes	-10,500.1		5,464.1	-15,964.2	-5,464.1
Activos Diferidos					
Estimación por Pérdida o Deterioro de Activos no Circulantes					
Otros Activos no Circulantes					

**Universidad Tecnológica de Zinacantepec**  
**Estado Analítico de la Deuda y Otros Pasivos**  
**Del 1 de Enero al 31 de Diciembre de 2021**  
**(Miles de Pesos)**

Denominación de las Deudas	Moneda de Contratación	Institución o País Acreedor	Saldo Inicial del Período	Saldo Final del Período
<b>DEUDA PÚBLICA</b>				
<b>Corto Plazo</b>				
<b>Deuda Interna</b>			<b>.0</b>	<b>.0</b>
Instituciones de Crédito				
Títulos y Valores				
Arrendamientos Financieros				
<b>Deuda Externa</b>			<b>.0</b>	<b>.0</b>
Organismos Financieros Internacionales				
Deuda Bilateral				
Títulos y Valores				
Arrendamientos Financieros				
<b>Subtotal a Corto Plazo</b>			<b>.0</b>	<b>.0</b>
<b>Largo Plazo</b>				
<b>Deuda Interna</b>			<b>.0</b>	<b>.0</b>
Instituciones de Crédito				
Títulos y Valores				
Arrendamientos Financieros				
<b>Deuda Externa</b>			<b>.0</b>	<b>.0</b>
Organismos Financieros Internacionales				
Deuda Bilateral				
Títulos y Valores				
Arrendamientos Financieros				
<b>Subtotal a Largo Plazo</b>			<b>.0</b>	<b>.0</b>
<b>Otros Pasivos</b>			<b>2,547.6</b>	<b>1,001.4</b>
<b>Total de Deuda y Otros Pasivos</b>			<b>2,547.6</b>	<b>1,001.4</b>

U T ZIN

## INFORME SOBRE PASIVOS CONTINGENTES

En cumplimiento de lo dispuesto por los artículos 46, fracción I, inciso d y 52 de la Ley General de Contabilidad Gubernamental en relación al Informe Sobre Pasivos Contingentes, se menciona que la Universidad Tecnológica de Zinacantepec (UTZIN), al 31 de diciembre de 2021, no cuenta con obligaciones contingentes.



## NOTAS A LOS ESTADOS FINANCIEROS

### NOTAS DE DESGLOSE

#### 1. ESTADO DE SITUACIÓN FINANCIERA

##### ACTIVO

##### Efectivo y Equivalentes

##### Bancos

Con la finalidad de controlar y transparentar la actuación financiera de la UTZIN, se manejan las siguientes cuentas bancarias, mismas que a continuación se detallan:

Institución Financiera	No. De Cuenta	2021	2020
BBVA	035 Federal Especifica	2,024.9	-
Banamex	479 Ingresos propios	1,849.0	3,661.3
BBVA	051 Estatal Especifica	933.5	-
BBVA	254 Concentradora Federal	-	1.3
BBVA	829 Estatal Especifica 2020	-	1,512.8
BBVA	167 Federal Especifica 2020	-	3,110.6
BBVA	580 Concentradora FAM 2020	-	0.3
BBVA	610 Especifica FAM 2020	-	26.5
	<b>Total Bancos</b>	<b>4,807.4</b>	<b>8,312.8</b>

##### Derechos a Recibir Efectivo y Equivalentes

Los derechos a recibir efectivo y o equivalentes se integran de Deudores Diversos por Cobrar a Corto Plazo.

Cuentas	2021	2020
---------	------	------

Deudores Diversos por Cobrar a Corto Plazo	1.0	150.2
<b>Total</b>	<b>1.0</b>	<b>150.2</b>

### Deudores Diversos por Cobrar a Corto Plazo

Concepto	2021	2020
Bobadilla Soto Rosa Agustina	0.6	0.0
Jaso Malvaez Alma Patricia	0.2	0.0
Ramón Cortéz Torres	0.2	0.0
Viridiana Rodríguez	0.0	6.3

Concepto	2021	2020
Alma Oro	0.0	11.8
Marilú Hernández Nieto	0.0	9.0
Ana Laura Celis Carbajal	0.0	10.4
Francisco Javier Dávila	0.0	112.7
<b>Total Deudores Diversos</b>	<b>1.0</b>	<b>150.2</b>

### Bienes Disponibles para su Transformación o Consumo (Inventarios)

Al 31 de diciembre de 2021 y 31 de diciembre de 2020, se integra por los bienes en tránsito como sigue:

Concepto	2021	2020
Equipo de Cómputo	0.0	680.6
CUBE Global México II S.A. de C.V.	0.0	7,500.0
<b>Total Bienes en Tránsito</b>	<b>0.0</b>	<b>8,180.6</b>

### Inversiones Financieras

Al 31 de diciembre de 2021 y 2020, no se manejan inversiones financieras.

### Bienes Muebles, Inmuebles e Intangibles

Los activos se valúan a costo de adquisición y su depreciación se calcula conforme al método de línea recta.

### Bienes Inmuebles

Concepto	2021	2020
<b>Construcciones en proceso</b>	<b>0.0</b>	<b>4,697.7</b>
Centro de documentación FAM 2015	0.0	1,067.0
Construcciones y Consultoría Ramcha	0.0	2,473.5
Paneles Solares	0.0	1,157.2
<b>Edificios No habitacionales</b>	<b>85,867.7</b>	<b>84,800.7</b>
Edificio de Docencia 2 niveles	24,974.4	24,974.5
Edificio Laboratorio Pesado	12,989.6	12,989.6
Centro de Investigación y Documentación	10,927.0	9,860.0
Edificio de Docencia 2 niveles FAM 2018	27,981.9	27,981.8
Cancha de Futbol FAM 2015	6,095.8	6,095.8
Estacionamiento, Plaza Cívica y Obra Exterior FAM 2015	2,899.0	2,899.0
<b>Total Bienes Inmuebles</b>	<b>85,867.7</b>	<b>89,498.4</b>

### Bienes Muebles

Concepto	2021	2020
Mobiliario y Equipo de Administración	10,474.7	9,428.6
Mobiliario y equipo Educativo y Recreativo	1,968.4	1,933.5
Equipo e Instrumental Médico y de Laboratorio	7,574.7	4,576.7
Vehículos y Equipo de Transporte	928.1	928.1
Maquinaria, Otros equipos y Herramientas	11,130.7	0.0
<b>Total Bienes Muebles</b>	<b>32,076.6</b>	<b>16,866.9</b>

### Depreciación, Deterioro y Amortización Acumulada de Bienes

La depreciación representa la parte estimada de la capacidad de los bienes muebles que se han consumido durante un periodo, su fin es de índole informativo. El registro contable de la depreciación

tiene por objeto reconocer la pérdida del valor de un bien que pueda originarse por obsolescencia, desgaste o deterioro ordinario, defectos de fabricación, falta de uso, insuficiencia, entre otros.

La depreciación se calcula, a partir del mes siguiente al de su adquisición. Los porcentajes de depreciación en el ejercicio 2021, son de acuerdo con el Manual de Contabilidad Gubernamental para las Dependencias y Entidades Públicas del Gobierno y Municipios del Estado de México fueron las siguientes:

<b>Bienes</b>	<b>% Anual</b>	<b>Vida Útil</b>
Vehículos	10%	10 años
Equipo de Cómputo	20%	5 años
Mobiliario y Equipo de Oficina	3%	33.3 años
Edificios	2%	50 años
Maquinaria y Equipo	10%	10 años
El Resto	10%	10 años

El saldo de la depreciación acumulada se detalla a continuación:

### Depreciación Acumulada

<b>Concepto</b>	<b>2021</b>	<b>2020</b>
Vehículos	620.7	435.1
Equipo de Cómputo	3,478.1	1,823.7
Mobiliario y Equipo de Oficina	582.3	798.3
Edificios	8,222.9	6,529.4
Maquinaria y Equipo	1,852.1	851.1
Equipo Instrumental, Médico y de Laboratorio	1,114.4	-
Mobiliario Externo	93.7	62.5
<b>Total de Depreciación Acumulada</b>	<b>15,964.2</b>	<b>10,500.1</b>

### Estimaciones y Deterioros

Al 31 de diciembre de 2021 y 2020, no se cuenta con estimaciones por deterioro de activos.

**Otros Activos**

Al 31 de diciembre de 2021 y 2020, el Organismo no cuenta con otros activos.

**PASIVO****Pasivo Circulante****Cuentas por Pagar a Corto Plazo**

Al 31 de diciembre de 2021, la Universidad Tecnológica de Zinacantepec, tiene adeudos que se relacionan a continuación:

**Proveedores por Pagar a Corto Plazo**

Al 31 de diciembre de 2021, la Universidad Tecnológica de Zinacantepec, no tiene adeudos que se relacionen.

**Contratistas por Obras Públicas por Pagar a Corto Plazo**

Los montos registrados en dicha cuenta demuestran la obligación de pago a contratistas derivado de los Convenios de Obra por Encargo celebrados con el Instituto Mexiquense de la Infraestructura Física Educativa del Gobierno del Estado de México (IMIFE).

<b>Contratistas</b>	<b>Total</b>	<b>Mayor a 365 Días</b>
Grupo Trébol Edificaciones Integrales, S.A de C.V.	893.3	893.3
<b>Total</b>	<b>893.3</b>	<b>893.3</b>

**Retenciones y Contribuciones por Pagar**

Los conceptos que refleja este apartado son por conceptos de ISR por remuneraciones.

Retenciones	Total	Menor a 365 Días	Mayor a 365 Días
Personal ISR	86.1	0	86.1
<b>Total</b>	<b>86.1</b>	<b>0</b>	<b>86.1</b>

### Otras Cuentas por Pagar a Corto Plazo

Otras Cuentas por Pagar	Monto
Gobierno del Estado de México	22.0
<b>Total Cuentas por Pagar a Corto Plazo</b>	<b>1,001.4</b>

## 2. ESTADO DE ACTIVIDADES

### Participaciones, Aportaciones, Convenios Incentivos Derivados de la Colaboración Fiscal, Fondos Distintos de Aportaciones, Transferencias, Asignaciones, Subsidios y Subvenciones y Pensiones y Jubilaciones

Al 31 de diciembre de 2021 y 2020, la Universidad Tecnológica de Zinacantepec (UTZIN), obtuvo ingresos que a continuación se detallan:

Concepto	2021	2020
Subsidio Estatal	13,844.1	12,932.4
Subsidio Federal	6,803.2	7,853.9
Fondo de Aportaciones Múltiples 2020	-	10,000.0
<b>Participaciones, Aportaciones, Convenios Incentivos Derivados de la Colaboración Fiscal, Fondos Distintos de Aportaciones, Transferencias, Asignaciones, Subsidios y Subvenciones y Pensiones y Jubilaciones</b>	<b>20,647.3</b>	<b>30,786.3</b>

**Otros Ingresos y Beneficios Varios**

Concepto	2021	2020
Otros Ingresos	1,243.0	56.4
Productos	27.3	0.0
<b>Total Otros Ingresos y Beneficios</b>	<b>1,270.3</b>	<b>56.4</b>

**Gastos y Otras Pérdidas**

La Universidad Tecnológica de Zinacantepec realizó sus gastos detallados de la siguiente manera:

Concepto	2021	2020
Servicios Personales	7,978.7	7,631.4
Materiales y Suministros	889.2	1,923.7
Servicios Generales	5,757.3	5,676.3
Transferencias, Asignaciones, Subsidios y Subvenciones	64.4	-
Bienes Muebles	63.9	649.4
Inversión Pública	-	26.5
Gastos y Otras Perdidas Extraordinarias	5,596.3	2,632.4
<b>Total de Gastos y Otras Pérdidas</b>	<b>20,349.8</b>	<b>18,539.7</b>

**Gastos y Otras Pérdidas Extraordinarias**

Concepto	2021	2020
Depreciación	5,464.2	2,627.9
Otros Gastos	132.1	4.5
<b>Total de Gastos y Otras Pérdidas</b>	<b>5,596.3</b>	<b>2,632.4</b>

**3. ESTADO DE VARIACIÓN EN LA HACIENDA PÚBLICA**

Durante el ejercicio 2021 se obtuvo un ahorro del ejercicio por 1 millón 567.8 miles de pesos.

#### 4. NOTAS AL ESTADO DE FLUJO DE EFECTIVO

##### Efectivo y equivalentes

El análisis de los saldos inicial y final que figuran en la última parte de Estado de Flujo de Efectivo en la cuenta de efectivo y equivalentes se integra como sigue:

<b>Concepto</b>	<b>2021</b>	<b>2020</b>
Efectivo en Bancos-Tesorería	4,807.4	8,322.8
<b>Total de Efectivo y Equivalentes</b>	<b>4,807.4</b>	<b>8,322.8</b>

##### CONCILIACIÓN DE LOS FLUJOS DE EFECTIVO NETOS DE LAS ACTIVIDADES DE OPERACIÓN Y LA CUENTA DE AHORRO/ DESAHORRO ANTES DE RUBROS EXTRAORDINARIOS.

<b>Integración de Flujo de Efectivo</b>	<b>2021</b>	<b>2020</b>
Flujos Netos de Efectivo por Actividades de Operación	1,567.8	12,303.0
Flujos Netos de Efectivo por Actividades de Inversión	2,214.9	-4,671.4
Flujos Netos de Efectivo por Actividades de Financiamiento	-7,298.1	-9,077.6
Efectivo y Equivalentes al Efectivo al Inicio del Ejercicio	8,322.8	9,768.8
Efectivo y Equivalentes al Efectivo al Final del Ejercicio	4,807.4	8,322.8



**5. CONCILIACIÓN ENTRE LOS INGRESOS PRESUPUESTARIOS Y CONTABLES, ASÍ COMO ENTRE LOS EGRESOS PRESUPUESTARIOS Y LOS GASTOS CONTABLES**

<b>Universidad Tecnológica de Zinacantepec</b> <b>Conciliación entre los Ingresos Presupuestarios y Contables</b> <b>Correspondiente del 1 de Enero al 31 de Diciembre de 2021</b> <b>(Miles de Pesos)</b>	
<b>1. Ingresos Presupuestarios</b>	<b>22,823.7</b>
<b>2. Más Ingresos Contables no Presupuestarios</b>	<b>0.0</b>
Ingresos Financieros	
Incremento por Variación de Inventarios	
Disminución del Exceso de Estimaciones por Pérdida o Deterioro u Obsolescencia	
Disminución del Exceso de Provisiones	
Otros Ingresos y Beneficios Varios	
Otros Ingresos Contables no Presupuestarios	
<b>3. Menos Ingresos Presupuestarios no Contables</b>	<b>906.1</b>
Aprovechamientos Patrimoniales	
Ingresos Derivados de Financiamientos	22.0
Otros Ingresos Presupuestarios no Contables	884.1
<b>4. Ingresos Contables (4 = 1 + 2 - 3)</b>	<b>21,917.6</b>



<b>Universidad Tecnológica de Zinacantepec</b> <b>Conciliación entre los Egresos Presupuestarios y los Gastos Contables</b> <b>Correspondiente del 1 de Enero al 31 de Diciembre de 2021</b> <b>( Miles de Pesos)</b>	
<b>1.- Total de Egresos Presupuestarios</b>	<b>19,437.7</b>
<b>2.- Menos Egresos Presupuestarios no Contables</b>	<b>4,684.2</b>
Materias Primas y Materiales de Producción y Comercialización	
Materiales y Suministros	
Mobiliario y Equipo de Administración	681.4
Mobiliario y Equipo Educativo y Recreativo	371.4
Equipo e Instrumental Médico y de Laboratorio	2,205.2
Vehículos y Equipo de Transporte	
Equipo de Defensa y Seguridad	
Maquinaria, Otros Equipos y Herramientas	
Activos Biológicos	
Bienes Inmuebles	
Activos Intangibles	
Obra Pública en Bienes de Dominio Público	
Obra Pública en Bienes Propios	
Acciones y Participaciones de Capital	
Compra de Títulos y Valores	
Concesión de Préstamos	
Inversiones en Fideicomisos, Mandatos y Otros Análogos	
Provisiones para Contingencias y Otras Erogaciones Especiales	
Amortización de la Deuda Pública	
Adeudos de Ejercicios Fiscales Anteriores (ADEFAS)	1,426.2
<b>Otros Egresos Presupuestales no Contables</b>	
<b>3. Más Gastos Contables no Presupuestales</b>	<b>5,596.3</b>
Estimaciones, Depreciaciones, Deterioros, Obsolescencia y Amortizaciones	5,464.2
Provisiones	
Disminución de Inventarios	
Aumento por Insuficiencia de Estimaciones por Pérdida o Deterioro u Obsolescencia	
Aumento por Insuficiencia de Provisiones	
Otros Gastos	132.1
<b>Otros Gastos Contables no Presupuestales</b>	
<b>4. Total de Gasto Contable (4 = 1 - 2 + 3)</b>	<b>20,349.8</b>

## NOTAS DE MEMORIA (CUENTAS DE ORDEN)

<b>Universidad Tecnológica de Zinacantepec</b>		
<b>CUENTAS DE ORDEN CONTABLES</b>		
<b>(Miles de Pesos)</b>		
	<u>2021</u>	<u>2020</u>
<b>CUENTAS DEUDORAS</b>	<u>0.0</u>	<u>0.0</u>
<b>CUENTAS ACREEDORAS</b>	<u>0.0</u>	<u>0.0</u>

No Aplica

<b>Universidad Tecnológica de Zinacantepec</b>		
<b>CUENTAS DE ORDEN PRESUPUESTALES</b>		
<b>(Miles de Pesos)</b>		
	<u>2021</u>	<u>2020</u>
<b>CUENTAS DEUDORAS</b>		
Ley de Ingresos Estimada	24,204.2	35,751.7
Presupuesto de Egresos por Ejercer de Gastos de Funcionamiento	4,682.7	3,295.0
Presupuesto de Egresos Devengado de Gasto de Funcionamiento		389.2
Presupuesto de Egresos Pagado de Gastos de Funcionamiento	14,625.2	14,842.2
Presupuesto de Egresos por Ejercer de Transferencias, Asignaciones, Subsidios y Otras Ayudas	82.0	300.0
Presupuesto de Egresos Pagado de Transferencias, Asignaciones, Subsidios y Otras Ayudas	64.4	
Presupuesto de Egresos por Ejercer de Bienes Muebles, Inmuebles e Intangibles	1.6	0.6
Presupuesto de Egresos Pagado de Bienes Muebles, Inmuebles e Intangibles	3,321.9	649.4
Presupuesto de Egresos Devengado de Inversión Pública		26.5
Presupuesto de Egresos Pagado de Inversión Pública		9,973.5
Presupuesto de Egresos Pagado de Intereses, Comisiones y Otros Gastos de la Deuda Pública	1,426.2	6,275.4
	<u>48,408.2</u>	<u>71,503.5</u>
<b>CUENTAS ACREEDORAS</b>		
Ley de Ingresos por Ejecutar	1,380.4	3,890.1
Ley de Ingresos Recaudado	22,823.7	31,861.6
Presupuesto de Egresos Aprobado de Gastos de Funcionamiento	19,307.9	18,526.4
Presupuesto de Egresos Aprobado de Transferencias, Asignaciones, Subsidios y Otras Ayudas	146.5	300.0
Presupuesto de Egresos Aprobado de Intereses, Comisiones y Otros Gastos de la Deuda Pública	1,426.2	6,275.4
Presupuesto de Egresos Aprobado de Inversión Pública		10,000.0
Presupuesto de Egresos Aprobado de Bienes Muebles, Inmuebles e Intangibles	3,323.5	650.0
	<u>48,408.2</u>	<u>71,503.5</u>

## NOTAS DE GESTIÓN ADMINISTRATIVA

### 1. INTRODUCCIÓN

Los Estados Financieros de la Universidad Tecnológica de Zinacantepec, proveen los aspectos económicos financieros más relevantes que influyeron en la toma de decisiones del ejercicio 2021, apegados al Manual Único de Contabilidad Gubernamental.

### 2. PANORAMA ECONÓMICO Y FINANCIERO

Los recursos de operación y de inversión provienen predominantemente de las transferencias estatales que otorga el Gobierno del Estado de México, para la ejecución de los programas y proyectos a cargo de la Universidad.

### 3. AUTORIZACIÓN E HISTORIA

La Universidad Tecnológica de Zinacantepec (UTZIN) se crea mediante decreto del Poder Ejecutivo del Estado, publicado en la Gaceta de Gobierno del 10 de diciembre de 2013 como un Organismo Público Descentralizado del Poder Ejecutivo, con personalidad Jurídica y patrimonio propio.

### 4. ORGANIZACIÓN Y OBJETO SOCIAL

#### a) Objeto Social

Formar, a partir de egresados del bachillerato, Técnicos Superiores Universitarios e Ingenieros, aptos para la aplicación de conocimientos y la solución de problemas con un sentido de innovación en la incorporación de los avances científicos y tecnológicos;

Desarrollar programas de apoyo técnico en beneficio de la comunidad.

#### b) Principal Actividad

- I. Ofrecer programas cortos de Educación Superior de dos años, con las características de

intensidad, pertinencia, flexibilidad y calidad.

- II. Formar a partir de egresados del bachillerato Técnicos Superiores Universitarios, apto para la aplicación de conocimiento y la solución de problemas con un sentido de innovación en la incorporación de los avances científicos y tecnológicos.
- III. Ofrecer programas de conclusión de estudios para sus egresados y para egresados de Técnicos Superior Universitario o Profesional Asociado de otras Instituciones de Educación Superior, que permita a los estudiantes alcanzar los niveles académicos de Ingeniería Técnica.
- IV. Desarrollar estudios o proyectos en las áreas de su competencia, que se traduzcan en aportaciones concretas que contribuyan al mejoramiento y mayor eficiencia de la producción de bienes y servicios y a la elevación de la calidad debida de la comunidad.
- V. Desarrollar programas de apoyo técnico en beneficio de la comunidad;
- VI. Promover la cultura científica y tecnológica.
- VII. Realizar funciones de vinculación con los sectores público, privado, y social, para contribuir al desarrollo tecnológico y social de la comunidad.

#### **c) Ejercicio Fiscal: Del 1 enero al 31 de diciembre 2021**

#### **d) Régimen Jurídico**

Organismo público descentralizado del Poder Ejecutivo del Estado de México, mediante decreto publicado en la Gaceta de Gobierno del 10 de diciembre de 2013, como un Organismo Público Descentralizado del Poder Ejecutivo, con personalidad jurídica y patrimonio propio.

#### **e) Consideraciones Fiscales del Ente:**

Declaración y pago provisional mensual de retenciones del Impuesto Sobre la Renta (ISR) por sueldos y salarios.

f) Estructura Organizacional Básica

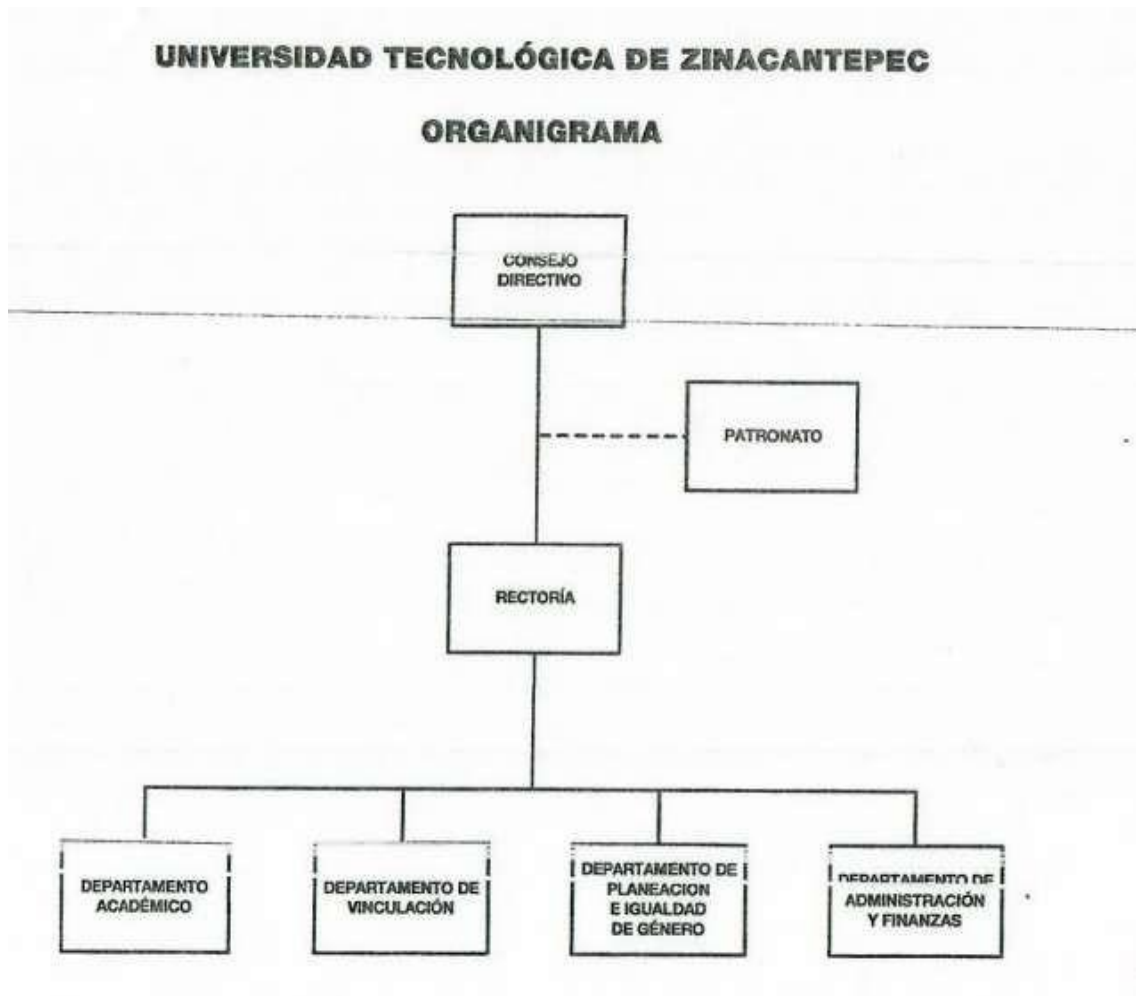

## g) Fideicomisos

No existe ningún fideicomiso que dependa de la estructura jurídica del instituto.

## 5. BASES DE PREPARACIÓN DE LOS ESTADOS FINANCIEROS

En el mes de diciembre de 2008, fue aprobada la Ley General de Contabilidad Gubernamental (Ley de Contabilidad); la aplicación de la Ley de Contabilidad contempla la armonización de los sistemas contables y presupuesto del sector gubernamental en México, siendo de observancia obligatoria para los poderes Ejecutivo, Legislativo y Judicial de la Federación, entidades federativas; los Ayuntamientos de los Municipios; los órganos político-administrativos de las demarcaciones territoriales del Distrito Federal; las Entidades de la Administración Pública Paraestatal, ya sean federales, estatales o municipales y los Órganos autónomos federales y estatales.

El objeto primordial de esta Ley de Contabilidad es contribuir a medir la eficacia, economía y eficiencia del gasto e ingresos públicos, así como la administración de la deuda pública. Con la finalidad de coadyuvar al proceso de armonización contable, la propia Ley contempló la creación del Consejo Nacional de Armonización Contable.

Emitir las normas contables y lineamientos para la generación de información financiera que aplicarán los entes públicos.

Entre los cambios más importantes previstos en la Ley General de Contabilidad Gubernamental se encuentran:

- a) Creación de un sistema que aporte información contable, financiera y presupuestal desde el momento mismo en que se planean los presupuestos y programas.
- b) Control y resguardo de los bienes (muebles e inmuebles) que conforman el patrimonio de la Entidad (contabilidad patrimonial).
- c) Registro contable con base en devengado; es decir, el registro financiero y presupuestal de los compromisos y derechos de acuerdo con las normas y metodología existentes para determinar los momentos contables de los ingresos y egresos definidos por el CONAC.
- d) Obligación de llevar un reporte y registro de los avances de obra.



Los Estados Financieros que se acompañan y sus notas complementarias, han sido preparados y se presentan de acuerdo con el Manual Único de Contabilidad Gubernamental para las Dependencias y Entidades Públicas del Gobierno y Municipios del Estado de México (MUCG) (Vigésima edición) 2021, publicado en la Gaceta del Gobierno el 16 de abril 2021, las reglas contables establecidas en el Manual Único de Contabilidad Gubernamental para las Dependencias y Entidades Públicas del Gobierno y Municipios del Estado de México cumple con los preceptos establecidos en el Código Financiero del Estado de México y Municipios.

Su objetivo es proporcionar elementos necesarios que permitan contabilizar sus operaciones, lo que otorga consistencia a la presentación de los resultados del ejercicio y facilita su interpretación, proporcionando las bases para consolidar criterios uniformes y homogéneos en la información.

### **Postulados Básicos de Contabilidad Gubernamental**

Los postulados básicos permiten la identificación, el análisis, la interpretación, la captación, el procesamiento y el reconocimiento de las transacciones, transformaciones internas y otros eventos que afectan el ente público.

Los postulados sustentan de manera técnica el registro de las operaciones, la elaboración y presentación de los estados financieros; basados en su razonamiento, eficiencia demostrada, respaldo en legislación especializada y aplicación de la Ley General de Contabilidad Gubernamental, con la finalidad de uniformar los métodos, procedimientos y prácticas contables.

Las cifras presentadas al 31 de diciembre de 2021 se rigen bajo los Postulados Básicos de Contabilidad Gubernamental emitidos en el Manual Único de Contabilidad Gubernamental para las Dependencias y Entidades Públicas del Gobierno y Municipios del Estado de México para dicho ejercicio.

Reconocimiento de los Efectos de la Inflación en la Información Financiera.

La Entidad conforme al Manual Único de Contabilidad Gubernamental para las Dependencias y Entidades Públicas del Gobierno y Municipios del Estado de México, publicado en Gaceta de Gobierno, no realiza el procedimiento de reevaluación de los estados financieros mientras la economía no se encuentre en un entorno inflacionario, ya que esto ocurrirá cuando la inflación sea igual o mayor que el 26% acumulado durante los tres ejercicios anuales anteriores.

## **6. POLÍTICAS DE CONTABILIDAD SIGNIFICATIVA**

La Universidad Tecnológica de Zinacantepec (UTZIN) lleva a cabo el registro de sus operaciones diarias a través del Sistema Integral de Contabilidad el cual se apega a los lineamientos establecidos en el Manual Único de Contabilidad Gubernamental para las Dependencias y Entidades Públicas de Gobierno y Municipios del Estado de México, en cuanto a las normas contables gubernamentales que cumplan con los preceptos establecidos en el Código Financiero del Estado de México y a lo dispuesto en la Ley General de Contabilidad Gubernamental.

La Universidad Tecnológica de Zinacantepec (UTZIN), se apega en todo momento a las políticas establecidas en el Manual Único de Contabilidad Gubernamental.

### **a) Inversiones**

El efectivo se integra por depósitos a la vista en cuentas bancarias abiertas para la captación de los recursos provenientes de su objeto y para el pago de deudas contraídas por el desarrollo de sus actividades.

### **b) Bienes Muebles**

Estos activos se registran a su valor de adquisición (costo histórico).

En todos los casos se deberán incluir los gastos y costos relacionados con su adquisición, así como el impuesto al valor agregado excepto cuando se trate de organismos sujetos a un régimen fiscal distinto al de no contribuyentes.

### **c) Reconocimiento de Ingresos y Egresos**

Las Transferencias, Asignaciones y Subsidios, deberán ser reconocidos en el ingreso hasta la recepción de los recursos en sus cuentas bancarias, afectando en ese momento la cuenta de resultados y los momentos contables del ingreso Devengado y Recaudado.

Los egresos se reconocen de acuerdo con las reglas de devengo contable indicadas en el punto anterior.

### **d) Cuentas de Orden Presupuestales de Ingresos y Egresos**

Con el propósito de contar con herramientas de control que permitan identificar los registros por ingresos y egresos de una Entidad con el ejercicio presupuestal, la Contaduría General Gubernamental de común acuerdo con el Órgano Técnico de Fiscalización del Poder Legislativo y los Municipios, optaron por incluir en el catálogo de cuentas, dentro del grupo de cuentas de orden, las cuentas presupuestales de ingresos y egresos.

Derivado de lo anterior, se debe registrar contable y presupuestalmente durante el ejercicio fiscal, en forma simultánea, tanto la ejecución del presupuesto de egresos como de la Ley de Ingresos.

#### **e) Régimen Fiscal**

El régimen fiscal para las entidades públicas es el correspondiente a personas morales con fines no lucrativos y sus obligaciones fiscales se determinan conforme al objetivo y funciones asignadas en la Constitución Política del Estado Libre y Soberano de México, en la Ley que les da origen o en su Decreto de Creación, salvo los casos en que se realicen actividades distintas a la prestación de servicios públicos.

#### **f) Indemnizaciones, Compensaciones por Retiro y Primas de Antigüedad**

Las entidades públicas no deben registrar ninguna provisión para contingencias por las eventuales indemnizaciones y compensaciones que tenga que pagar a su personal, incluso a favor de terceros, en caso de despidos injustificados así resueltos por los Tribunales correspondientes o cualquier otra derivada de las relaciones laborales, pues consistentemente las deberán reconocer en el ejercicio en que se paguen, debido a que es en ese momento cuando se afecta el presupuesto de egresos del ejercicio.

#### **g) Provisiones**

Considerando que todo gasto debe estar previsto en el Presupuesto de Egresos autorizado para cada ejercicio fiscal, es improcedente la creación de cualquier tipo de provisión, como las provisiones para faltantes en inventarios y cuentas incobrables, entre otras; con excepción de aquellos organismos que por su actividad tengan mercancías de fácil acceso con público en general, quienes deberán realizar una provisión contable de acuerdo al porcentaje estimado de pérdidas por robo o mermas, o bien por la atención médica a pacientes no derechohabientes.

## 7. POSICIÓN EN MONEDA EXTRANJERA Y PROTECCIÓN POR RIESGO CAMBIARIO

El organismo no realiza ningún tipo de transacción o registro en moneda extranjera.

## 8. REPORTE ANALÍTICO DEL ACTIVO

Debe mostrar la siguiente información:

- a) Vida útil o porcentajes de depreciación. La depreciación se calcula mediante el método de línea recta a partir del mes siguiente de adquisición aplicando las tasas aprobadas en el Manual Único de Contabilidad Gubernamental para las Dependencias y Entidades Públicas del Gobierno y Municipios del Estado de México.
- b) Durante el ejercicio 2021, no existieron cambios en los porcentajes de depreciación o valor residual de los activos.
- c) Los activos se registran en base a las políticas de registro establecidas en el Manual Único de Contabilidad Gubernamental, mismos que son reflejados y registrados en el Programa SICOPA--WEB, en el cual se da a conocer las características, fecha y monto de adquisición, y la persona encargada del resguardo.

<b>Concepto</b>	<b>2021</b>
Mobiliario y Equipo de administración	10,474.7
Mobiliario y equipo Educativo y Recreativo	1,968.4
Equipo e instrumental médico y de laboratorio	7,574.7
Vehículos y Equipo de Transporte	928.1
Maquinaria Otros equipos y Herramientas	11,130.7
<b>Total Bienes Muebles</b>	<b>32,076.6</b>

### Depreciación Acumulada

<b>Concepto</b>	<b>2021</b>
Vehículos	620.7
Equipo de Cómputo	3,478.1
Mobiliario y Equipo de Oficina	582.3
Edificios	8,222.9
Maquinaria y Equipo	1,852.1
Equipo Instrumental, Médico y de Laboratorio	1,114.4
Mobiliario Externo	93.7
<b>Total de Depreciación Acumulada</b>	<b>15,964.2</b>

## 9. FIDEICOMISOS, MANDATOS Y ANÁLOGOS

El Organismo no cuenta con fideicomisos, mandatos y análogos a la fecha de preparación de los presentes estados financieros.

## 10. REPORTE DE RECAUDACIÓN

La Universidad Tecnológica de Zinacantepec, realiza la gestión para la liberación de recursos de acuerdo con el presupuesto calendarizado del ejercicio, cuenta con la liberación de recursos estatales, federales y la recaudación de recursos propios por la prestación de los servicios que ofrece, mismos que se van liberando mes a mes para las operaciones del Organismo.

<b>Concepto</b>	<b>2021</b>
Subsidio Estatal	13,844.1
Subsidio Federal	6,803.2
<b>Participaciones, Aportaciones, Convenios Incentivos derivados de la Colaboración Fiscal, Fondos Distintos de Aportaciones, Transferencias, Asignaciones, Subsidios, Subvenciones, Pensiones y Jubilaciones</b>	<b>20,647.3</b>

<b>Concepto</b>	<b>2021</b>
Productos	27.3

Otros Ingresos	1,243.0
<b>Total Otros Ingresos y Beneficios</b>	<b>1,270.3</b>

## 11. INFORMACIÓN SOBRE LA DEUDA Y EL REPORTE ANALÍTICO DE LA DEUDA

Al 31 de diciembre de 2021 y 2020 el Organismo no adquirió ningún tipo de deuda.

## 12. CALIFICACIONES OTORGADAS

Al 31 de diciembre de 2021 y 2020, el Organismo no estuvo sujeto a ninguna valoración o calificación crediticia.

## 13. PROCESO DE MEJORA

No Aplica.

## 14. INFORMACIÓN POR SEGMENTOS

No Aplica.

## 15. EVENTOS POSTERIORES AL CIERRE

No Aplica.

## 16. PARTES RELACIONADAS

La Universidad Tecnológica de Zinacantepec (UTZIN), no cuenta con partes relacionadas que pudieran ejercer influencia significativa sobre la toma de decisiones financieras y operativas.

## 17. RESPONSABILIDAD SOBRE LA PRESENTACIÓN RAZONABLE DE LOS ESTADOS FINANCIEROS

**“Bajo protesta de decir verdad declaramos que los Estados Financieros y sus notas, son razonablemente correctos y son responsabilidad del emisor”.**

El despacho DEGHOSA Internacional Consultores S.C., dictaminó los Estados Financieros de la Universidad Tecnológica de Zinacantepec al 31 de diciembre 2021, concluyendo que presentó razonablemente todos los aspectos materiales, de la Situación Financiera de la UTZIN.

# INFORMACIÓN

# PRESUPUESTARIA



U T ZIN



## NOTA INGRESO PRESUPUESTAL

Con fundamento en la Fracción XXX del Artículo 61 de la Constitución Política del Estado Libre y Soberano de México que a la letra dice:

"Artículo 61.- Son facultades y obligaciones de la Legislatura:

...

XXX. Aprobar anualmente el Presupuesto de Egresos del Estado, previo examen, discusión y, en su caso, modificación del Proyecto enviado por el Ejecutivo Estatal, una vez aprobadas las contribuciones establecidas en la Ley de Ingresos del Estado, a más tardar el 15 de diciembre, o hasta el 31 del mismo mes, cuando inicie el periodo constitucional el Ejecutivo Federal. En el Presupuesto de Egresos se dispondrá de las medidas apropiadas para vigilar su correcta aplicación.

Si cumplidos los plazos a que se refiere el párrafo anterior no se hubieren aprobado los ordenamientos jurídico financieros referidos, seguirán en vigor hasta el 31 de enero del ejercicio fiscal inmediato siguiente los expedidos para el ejercicio fiscal inmediato anterior al de las iniciativas en discusión. En el caso de la Ley de Ingresos del Estado, sólo seguirán vigentes aquellos rubros que no se hayan visto afectados por la entrada en vigor de los ordenamientos legales correspondientes de carácter federal..."

Considerando que la Ley de Ingresos del Estado de México para el ejercicio fiscal del año 2021, fue autorizada mediante decreto número 233 de fecha 26 de enero y de acuerdo al Segundo Transitorio de la misma que a la letra dice:

### TRANSITORIOS

...

"SEGUNDO.- Esta Ley entrará en vigor al día siguiente de su publicación."

...

La Ley de Ingresos del Estado de México para el ejercicio fiscal del año 2021 entró en vigor el 27 de Enero de 2021, y al amparo de la disposición Constitucional antes mencionada, se recibieron los ingresos necesarios para cubrir las erogaciones previstas en el Presupuesto de Egresos del año inmediato anterior por un monto de 884.1 miles de pesos mismos que sirvieron para sufragar las erogaciones de gasto corriente realizadas en el mes de Enero de 2021.

## NOTA EGRESO PRESUPUESTAL

Con fundamento en la Fracción XXX del Artículo 61 de la Constitución Política del Estado Libre y Soberano de México que a la letra dice:

“Artículo 61.- Son facultades y obligaciones de la Legislatura:

...

XXX. Aprobar anualmente el Presupuesto de Egresos del Estado, previo examen, discusión y, en su caso, modificación del Proyecto enviado por el Ejecutivo Estatal, una vez aprobadas las contribuciones establecidas en la Ley de Ingresos del Estado, a más tardar el 15 de diciembre, o hasta el 31 del mismo mes, cuando inicie el periodo constitucional el Ejecutivo Federal. En el Presupuesto de Egresos se dispondrá de las medidas apropiadas para vigilar su correcta aplicación.

Si cumplidos los plazos a que se refiere el párrafo anterior no se hubieren aprobado los ordenamientos jurídico financieros referidos, seguirán en vigor hasta el 31 de enero del ejercicio fiscal inmediato siguiente los expedidos para el ejercicio fiscal inmediato anterior al de las iniciativas en discusión... En el caso del Presupuesto de Egresos, la extensión de su vigencia se entenderá referida únicamente a lo relativo al gasto corriente.”

Considerando que el Presupuesto de Egresos del Gobierno del Estado de México para el ejercicio fiscal del año 2021, fue autorizado mediante decreto número 236 de fecha 26 de enero y de acuerdo al Segundo Transitorio del mismo que a la letra dice:

### TRANSITORIOS

...

“SEGUNDO. El presente Decreto entrará en vigor al día siguiente de su publicación.”

...

El Presupuesto de Egresos del Gobierno del Estado de México para el ejercicio fiscal del año 2021 entró en vigor el 27 de Enero de 2021 y al amparo de la disposición Constitucional antes mencionada, se consideraron autorizadas las erogaciones de gasto corriente por un monto de 569.4 miles de pesos en el

capítulo 1000 y 314.7 miles de pesos en el capítulo 3000, para el periodo comprendido del 1 al 26 de enero de 2021.

U T ZIN

Universidad Tecnológica de Zinacantepec Ingresos y Egresos Del 1 de Enero al 31 de Diciembre de 2021 (Miles de pesos)													
CONCEPTO	AUTORIZADO	ASIGNADO	%	AMPLIACIÓN	REDUCCIÓN	AUTORIZADO FINAL	%	PRESUPUESTO EJERCIDO	%	VARIACIÓN INICIAL	%	VARIACIÓN MODIFICADO	%
<b>INGRESOS:</b>	19,306.8	20,190.9	100.0	7,318.3	3,305.1	24,204.1	100.0	22,823.7	100.0	2,632.8	13.0	-1,380.4	-5.7
<b>Superávit Ejercicio Anterior</b>		884.1	4.4			884.1	3.7	884.1	3.9				
<b>Ordinarios</b>	19,306.8	19,306.8	95.6	5,892.1	3,305.1	21,893.8	90.5	21,917.6	96.0	2,610.8	13.5	23.8	.1
<b>Estatales</b>	19,306.8	19,306.8	95.6	5,892.1	3,305.1	21,893.8	90.5	21,917.6	96.0	2,610.8	13.5	23.8	.1
- Tributarios													
Impuestos sobre Erogaciones													
Impuestos sobre Tenencia													
Otros Impuestos y Accesorios													
- No Tributarios								27.3	.1	27.3		27.3	
Derechos													
Sector Central													
Organismos Auxiliares													
Aportaciones de Mejoras													
Productos								27.3	.1	27.3		27.3	
Aprovechamientos													
Ingresos Financieros													
Aportaciones y Cuotas de Seguridad Social													
Ingreso por Venta de Bienes y Servicios	3,750.0	3,750.0	18.6		3,305.1	444.9	1.8	1,243.0	5.4	-2,507.0	-66.9	798.1	179.4
Transferencias, Asignaciones, Subsidio y Otras Ayudas	15,556.8	15,556.8	77.0	5,892.1		21,448.9	88.6	20,647.3	90.5	5,090.5	32.7	-801.6	-3.7
<b>Federales</b>													
Participaciones Federales													
Fondos de Aportaciones Ramo 33													
Otros Apoyos Federales													
<b>Extraordinarios</b>				1,426.2		1,426.2	5.9	22.0	.1	22.0		-1,404.2	-98.5
Generación de ADEFAS				1,426.2		1,426.2	5.9	22.0	.1	22.0			
Financiamientos													
<b>EGRESOS:</b>	19,306.8	20,190.9	100.0	12,179.3	8,166.1	24,204.1	100.0	19,437.7	100.0	753.2	3.7	4,766.4	19.7
<b>Poderes Legislativo y Judicial</b>													
Poder Legislativo													
Poder Judicial													
<b>Gasto Total de Poder Ejecutivo</b>	19,306.8	20,190.9	100.0	12,179.3	8,166.1	24,204.1	100.0	19,437.7	100.0	753.2	3.7	4,766.4	19.7
<b>Gasto Programable:</b>	19,306.8	20,190.9	100.0	10,753.1	8,166.1	22,777.9	94.1	18,011.5	92.7	2,179.4	10.8	4,766.4	20.9
<b>Gasto Corriente</b>	17,856.8	18,740.9	92.8	7,965.8	7,398.8	19,307.9	79.8	14,625.2	75.2	4,115.7	22.0	4,682.7	24.3
Servicios Personales	9,458.0	10,027.2	49.7	2,665.7	2,665.7	10,027.2	41.4	7,978.7	41.0	2,048.5	20.4	2,048.5	20.4
Gasto Operativo	8,398.8	8,713.7	43.2	5,300.1	4,733.1	9,280.7	38.3	6,646.5	34.2	2,067.2	23.7	2,634.2	28.4
- Materiales y Suministros	2,131.2	2,131.2	10.6	633.5	520.1	2,244.6	9.3	889.2	4.6	1,242.0	58.3	1,355.4	60.4
- Servicios Generales	6,267.6	6,582.5	32.6	4,666.6	4,213.0	7,036.1	29.1	5,757.3	29.6	825.2	12.5	1,278.8	18.2
<b>Transferencias</b>	550.0	550.0	2.7		403.5	146.5	.6	64.4	.3	485.6	88.3	82.1	56.0
- Organismos Autónomos													
- Subsidios y Apoyos	550.0	550.0	2.7		403.5	146.5	.6	64.4	.3	485.6	88.3	82.1	56.0
<b>Inversión Pública</b>	900.0	900.0	4.5	2,787.3	363.8	3,323.5	13.7	3,321.9	17.1	-2,421.9	-269.1	1.6	
- Bienes Muebles e Inmuebles													
- Obra Pública	900.0	900.0	4.5	2,787.3	363.8	3,323.5	13.7	3,321.9	17.1	-2,421.9	-269.1	1.6	
- Inversión Financiera													
<b>Gasto no Programable</b>				1,426.2		1,426.2	5.9	1,426.2	7.3	-1,426.2			
<b>Transferencias a Municipios</b>													
- Participaciones													
- Aportaciones del Ramo 33													
- Convenios													
<b>Deuda Pública</b>				1,426.2		1,426.2	5.9	1,426.2	7.3	-1,426.2			
- Costo Financiero de la Deuda													
- Amortizaciones													
- Pago de ADEFAS				1,426.2		1,426.2	5.9	1,426.2	7.3	-1,426.2			
<b>Superávit(+)/ Déficit (-)</b>				-4,861.0	-4,861.0			3,386.0	17.4	-3,386.0		-3,386.0	
<b>% de los Ingresos</b>								14.8					

CUENTA PÚBLICA DEL GOBIERNO, ORGANISMOS AUXILIARES Y AUTÓNOMOS DEL ESTADO DE MÉXICO 2021

Universidad Tecnológica de Zinacantepec Estado Analítico de Ingresos Del 1 de Enero al 31 de Diciembre de 2021 (Miles de pesos)						
Rubro de Ingresos	Ingreso					Diferencia (6= 5 - 1 )
	Estimado	Ampliaciones y Reducciones	Modificado	Devengado	Recaudado	
	(1)	(2)	(3= 1 + 2)	(4)	(5)	
Impuestos			.0			.0
Cuotas y Aportaciones de Seguridad Social			.0			.0
Contribuciones de Mejoras			.0			.0
Derechos			.0			.0
Productos			.0	27.3	27.3	27.3
Aprovechamientos	884.1		884.1	2,127.1	2,127.1	1,243.0
Ingresos por Ventas de Bienes, Prestación de Servicios y Otros Ingresos	3,750.0	-3,305.1	444.9			-3,750.0
Participaciones, Aportaciones, Convenios, Incentivos Derivados de la Colaboración Fiscal y Fondos Distintos de Aportaciones			.0			.0
Transferencias, Asignaciones, Subsidios y Subvenciones, y Pensiones y Jubilaciones	15,556.8	5,892.1	21,448.9	20,647.3	20,647.3	5,090.5
Ingresos Derivados de Financiamientos		1,426.2	1,426.2	22.0	22.0	22.0
<b>Total</b>	<b>20,190.9</b>	<b>4,013.2</b>	<b>24,204.1</b>	<b>22,823.7</b>	<b>22,823.7</b>	<b>2,632.8</b>
				Ingresos excedentes <sup>1</sup>		

Estado Analítico de Ingresos Por Fuente de Financiamiento	Ingreso					Diferencia (6= 5 - 1 )
	Estimado	Ampliaciones y Reducciones	Modificado	Devengado	Recaudado	
	(1)	(2)	(3= 1 + 2)	(4)	(5)	
<b>Ingresos del Poder Ejecutivo Federal o Estatal y de los Municipios</b>	<b>.0</b>	<b>.0</b>	<b>.0</b>	<b>.0</b>	<b>.0</b>	<b>.0</b>
Impuestos			.0			.0
Cuotas y Aportaciones de Seguridad Social			.0			.0
Contribuciones de Mejoras			.0			.0
Derechos			.0			.0
Productos			.0			.0
Aprovechamientos			.0			.0
Participaciones, Aportaciones, Convenios, Incentivos Derivados de la Colaboración Fiscal y Fondos Distintos de Aportaciones			.0			.0
Transferencias, Asignaciones, Subsidios y Subvenciones, y Pensiones y Jubilaciones			.0			.0
<b>Ingresos de los Entes Públicos de los Poderes Legislativo y Judicial, de los Órganos Autónomos y del Sector Paraestatal o Paramunicipal, así como de las Empresas Productivas del Estado</b>	<b>20,190.9</b>	<b>2,587.0</b>	<b>22,777.9</b>	<b>22,801.7</b>	<b>22,801.7</b>	<b>2,610.8</b>
Cuotas y Aportaciones de Seguridad Social			.0			.0
Productos				27.3	27.3	27.3
Ingresos por Venta de Bienes, Prestación de Servicios y Otros Ingresos	4,634.1	-3,305.1	1,329.0	2,127.1	2,127.1	-2,507.0
Transferencias, Asignaciones, Subsidios y Subvenciones, y Pensiones y Jubilaciones	15,556.8	5,892.1	21,448.9	20,647.3	20,647.3	5,090.5
<b>Ingresos Derivados de Financiamiento</b>	<b>.0</b>	<b>1,426.2</b>	<b>1,426.2</b>	<b>22.0</b>	<b>22.0</b>	<b>22.0</b>
Ingresos Derivados de Financiamientos		1,426.2	1,426.2	22.0	22.0	22.0
<b>Total</b>	<b>20,190.9</b>	<b>4,013.2</b>	<b>24,204.1</b>	<b>22,823.7</b>	<b>22,823.7</b>	<b>2,632.8</b>
				Ingresos excedentes <sup>1</sup>		



U T ZIN

Universidad Tecnológica de Zacatepec									
INGRESOS									
(Miles de Pesos)									
INGRESOS	AUTORIZADO	ASIGNADO	P R E S U P U E S T O 2 0 2 1		TOTAL AUTORIZADO	RECAUDADO	VARIACIÓN		
			ASIGNACIONES Y/O AMPLIACIONES	REDUCCIONES Y/O DISMINUCIONES			IMPORTE	%	
<b>INGRESOS DE GESTIÓN</b>	<b>3,750.0</b>	<b>3,750.0</b>		<b>3,305.1</b>	<b>444.9</b>		<b>444.9</b>	<b>100.0</b>	
Ingresos por Venta de Bienes y Servicios	3,750.0	3,750.0		3,305.1	444.9		444.9	100.0	
<b>PARTICIPACIONES, APORTACIONES, TRANSFERENCIAS, ASIGNACIONES, SUBSIDIOS Y OTRAS AYUDAS</b>	<b>15,556.8</b>	<b>15,556.8</b>	<b>5,892.1</b>		<b>21,448.9</b>	<b>20,647.3</b>	<b>801.6</b>	<b>3.7</b>	
Subsidio	15,556.8	15,556.8	5,892.1		21,448.9	20,647.3	801.6	3.7	
<b>OTROS INGRESOS Y BENEFICIOS</b>		<b>884.1</b>	<b>1,426.2</b>		<b>2,310.3</b>	<b>2,176.4</b>	<b>133.9</b>	<b>5.8</b>	
Productos Financieros						27.3	-27.3		
Pasivos que se Generen como Resultado de Erogaciones que se Devengan en el Ejercicio Fiscal pero que queden Pendientes de Liquidar al Cierre del Mismo			1,426.2		1,426.2	22.0	1,404.2	98.5	
Ingresos Diversos						1,243.0	-1,243.0		
Aplicación de Remanentes		884.1			884.1	884.1			
<b>T O T A L</b>	<b>19,306.8</b>	<b>20,190.9</b>	<b>7,318.3</b>	<b>3,305.1</b>	<b>24,204.1</b>	<b>22,823.7</b>	<b>1,380.4</b>	<b>5.7</b>	

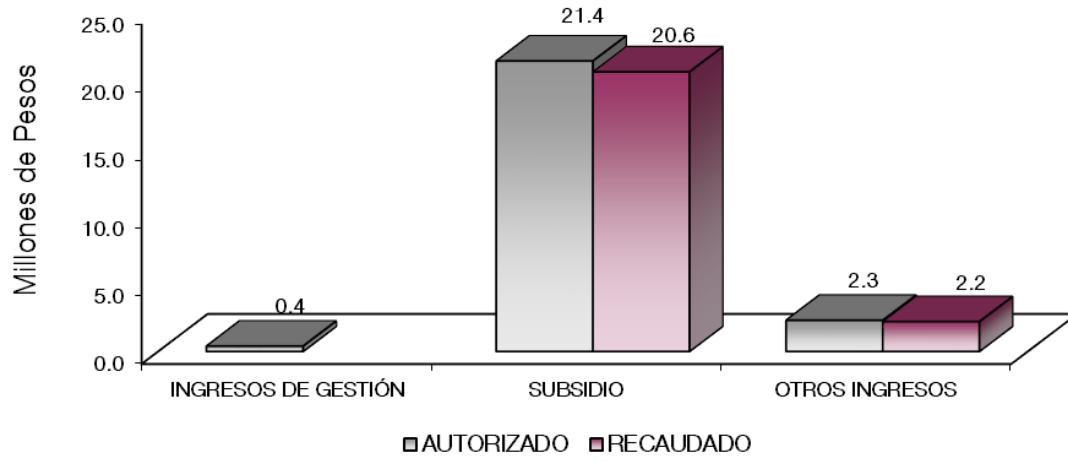

## NOTAS AL PRESUPUESTO DE INGRESOS

### INGRESOS

Se previó recaudar ingresos por 20 millones 190.9 miles de pesos, posteriormente se autorizaron ampliaciones por 4 millones 13.2 miles de pesos, de los cuales se recaudaron ingresos por 22 millones 823.7 miles de pesos, obteniendo una variación por 1 millón 380.4 miles de pesos, que representó el 5.7 por ciento respecto al monto autorizado.

### INGRESOS POR GESTIÓN

#### Ingresos por Venta de Bienes y Servicios

Inicialmente se previó recaudar ingresos por 3 millones 750 mil pesos, los cuales son registrados en subsidio estatal cumpliendo con el convenio de colaboración administrativa para su recaudación de los ingresos percibidos por las Entidades Públicas.

### PARTICIPACIONES, APORTACIONES, TRANSFERENCIAS, ASIGNACIONES, SUBSIDIOS Y OTRAS AYUDAS

#### Subsidio

Inicialmente se previó recaudar 15 millones 556.8 miles de pesos, posteriormente se autorizaron ampliaciones por 5 millones 892.1 miles de pesos, determinando un presupuesto autorizado de 21 millones 448.9 miles de pesos, de los cuales se recaudaron 20 millones 647.3 miles de pesos, obteniendo una variación menor por 801.6 miles pesos, lo que representó el 3.7 por ciento respecto al monto autorizado.

### OTROS INGRESOS Y BENEFICIOS

Se recaudaron ingresos por 2 millones 176.4 miles de pesos, 22 mil pesos por Pasivos que se Generan como Resultado de Erogaciones que se Devengan en el Ejercicio Fiscal pero que quedan Pendientes de Liquidar al cierre de este y otros ingresos por 2 millones 154.4 miles de pesos.

U T ZIN

Universidad Tecnológica de Zinacantepec  
Estado Analítico del Ejercicio del Presupuesto de Egresos  
Clasificación por Objeto del Gasto (Capítulo y Concepto)  
Del 1 de Enero al 31 de Diciembre de 2021  
(Miles de Pesos)

Concepto	Egresos					Subejercicio 6 = (3 - 4)
	Aprobado	Ampliaciones/ (Reducciones)	Modificado	Devengado	Pagado	
	1	2	3 = (1 + 2)	4	5	
<b>Servicios Personales</b>	<b>10,027.2</b>	<b>.0</b>	<b>10,027.2</b>	<b>7,978.7</b>	<b>7,978.7</b>	<b>2,048.5</b>
Remuneraciones al Personal de Carácter Permanente	6,145.6	-482.3	5,663.3	4,631.0	4,631.0	1,032.3
Remuneraciones al Personal de Carácter Transitorio	1,245.0	-669.8	575.2	312.7	312.7	262.5
Remuneraciones Adicionales y Especiales	1,029.9	681.1	1,711.0	1,443.6	1,443.6	267.4
Seguridad Social	1,144.7	378.5	1,523.2	1,229.9	1,229.9	293.3
Otras Prestaciones Sociales y Económicas	462.0	70.5	532.5	339.5	339.5	193.0
Previsiones	.0	.0	.0	.0	.0	.0
Pago de Estímulos a Servidores Públicos	.0	22.0	22.0	22.0	22.0	.0
<b>Materiales y Suministros</b>	<b>2,131.2</b>	<b>113.4</b>	<b>2,244.6</b>	<b>889.2</b>	<b>889.2</b>	<b>1,355.4</b>
Materiales de Administración, Emisión de Documentos y Artículos Oficiales	1,568.0	97.7	1,665.7	706.5	706.5	959.2
Alimentos y Utensilios	70.7	-45.8	24.9	.0	.0	24.9
Materias Primas y Materiales de Producción y Comercialización	.0	.0	.0	.0	.0	.0
Materiales y Artículos de Construcción y de Reparación	41.5	-36.8	4.7	4.7	4.7	.0
Productos Químicos, Farmacéuticos y de Laboratorio	274.3	.0	274.3	.0	.0	274.3
Combustibles, Lubricantes y Aditivos	176.7	23.2	199.9	102.9	102.9	97.0
Vestuario, Blancos, Prendas de Protección y Artículos Deportivos	.0	.0	.0	.0	.0	.0
Materiales y Suministros Para Seguridad	.0	.0	.0	.0	.0	.0
Herramientas, Refacciones y Accesorios Menores	.0	75.1	75.1	75.1	75.1	.0
<b>Servicios Generales</b>	<b>6,582.5</b>	<b>453.6</b>	<b>7,036.1</b>	<b>5,757.3</b>	<b>5,757.3</b>	<b>1,278.8</b>
Servicios Básicos	533.5	28.1	561.6	481.3	481.3	80.3
Servicios de Arrendamiento	.0	.0	.0	.0	.0	.0
Servicios Profesionales, Científicos, Técnicos y Otros Servicios	2,175.1	516.1	2,691.2	2,108.6	2,108.6	582.6
Servicios Financieros, Bancarios y Comerciales	56.6	370.4	427.0	400.9	400.9	26.1
Servicios de Instalación, Reparación, Mantenimiento y Conservación	3,116.9	-527.6	2,589.3	2,372.6	2,372.6	216.7
Servicios de Comunicación Social y Publicidad	333.4	-169.4	164.0	1.0	1.0	163.0
Servicios de Traslado y Viáticos	12.4	17.6	30.0	18.6	18.6	11.4
Servicios Oficiales	.0	.0	.0	.0	.0	.0
Otros Servicios Generales	354.6	218.4	573.0	374.3	374.3	198.7
<b>Transferencias, Asignaciones, Subsidios y Otras Ayudas</b>	<b>550.0</b>	<b>-403.5</b>	<b>146.5</b>	<b>64.4</b>	<b>64.4</b>	<b>82.1</b>
Transferencias Internas y Asignaciones al Sector Público	.0	.0	.0	.0	.0	.0
Transferencias al Resto del Sector Público	.0	.0	.0	.0	.0	.0
Subsidios y Subvenciones	.0	.0	.0	.0	.0	.0
Ayudas Sociales	550.0	-403.5	146.5	64.4	64.4	82.1
Pensiones y Jubilaciones	.0	.0	.0	.0	.0	.0
Transferencias a Fideicomisos, Mandatos y Otros Análogos	.0	.0	.0	.0	.0	.0
Transferencias a la Seguridad Social	.0	.0	.0	.0	.0	.0
Donativos	.0	.0	.0	.0	.0	.0
Transferencias al Exterior	.0	.0	.0	.0	.0	.0
<b>Bienes Muebles, Inmuebles e Intangibles</b>	<b>900.0</b>	<b>2,423.5</b>	<b>3,323.5</b>	<b>3,321.9</b>	<b>3,321.9</b>	<b>1.6</b>
Mobiliario y Equipo de Administración	900.0	-153.1	746.9	745.3	745.3	1.6
Mobiliario y Equipo Educativo y Recreativo	.0	371.4	371.4	371.4	371.4	.0
Equipo e Instrumental Médico y de Laboratorio	.0	2,205.2	2,205.2	2,205.2	2,205.2	.0
Vehículos y Equipo de Transporte	.0	.0	.0	.0	.0	.0
Equipo de Defensa y Seguridad	.0	.0	.0	.0	.0	.0
Maquinaria, Otros Equipos y Herramientas	.0	.0	.0	.0	.0	.0
Activos Biológicos	.0	.0	.0	.0	.0	.0
Bienes Inmuebles	.0	.0	.0	.0	.0	.0
Activos Intangibles	.0	.0	.0	.0	.0	.0
<b>Inversión Pública</b>	<b>.0</b>	<b>.0</b>	<b>.0</b>	<b>.0</b>	<b>.0</b>	<b>.0</b>
Obra Pública en Bienes de Dominio Público	.0	.0	.0	.0	.0	.0
Obra Pública en Bienes Propios	.0	.0	.0	.0	.0	.0
Proyectos Productivos y Acciones de Fomento	.0	.0	.0	.0	.0	.0
<b>Inversiones Financieras y Otras Provisiones</b>	<b>.0</b>	<b>.0</b>	<b>.0</b>	<b>.0</b>	<b>.0</b>	<b>.0</b>
Inversiones Para el Fomento de Actividades Productivas	.0	.0	.0	.0	.0	.0
Acciones y Participaciones de Capital	.0	.0	.0	.0	.0	.0
Compra de Títulos y Valores	.0	.0	.0	.0	.0	.0
Concesión de Préstamos	.0	.0	.0	.0	.0	.0
Inversiones en Fideicomisos, Mandatos y Otros Análogos	.0	.0	.0	.0	.0	.0
Otras Inversiones Financieras	.0	.0	.0	.0	.0	.0
Provisiones para Contingencias y Otras Erogaciones Especiales	.0	.0	.0	.0	.0	.0
<b>Participaciones y Aportaciones</b>	<b>.0</b>	<b>.0</b>	<b>.0</b>	<b>.0</b>	<b>.0</b>	<b>.0</b>
Participaciones	.0	.0	.0	.0	.0	.0
Aportaciones	.0	.0	.0	.0	.0	.0
Convenios	.0	.0	.0	.0	.0	.0
<b>Deuda Pública</b>	<b>.0</b>	<b>1,426.2</b>	<b>1,426.2</b>	<b>1,426.2</b>	<b>1,426.2</b>	<b>.0</b>
Amortización de la Deuda Pública	.0	.0	.0	.0	.0	.0
Intereses de la Deuda Pública	.0	.0	.0	.0	.0	.0
Comisiones de la Deuda Pública	.0	.0	.0	.0	.0	.0
Gastos de la Deuda Pública	.0	.0	.0	.0	.0	.0
Costo por Coberturas	.0	.0	.0	.0	.0	.0
Apoyos Financieros	.0	.0	.0	.0	.0	.0
Adeudos de Ejercicios Fiscales Anteriores	.0	1,426.2	1,426.2	1,426.2	1,426.2	.0
<b>Total del Gasto</b>	<b>20,190.9</b>	<b>4,013.2</b>	<b>24,204.1</b>	<b>19,437.7</b>	<b>19,437.7</b>	<b>4,766.4</b>

**Universidad Tecnológica de Zinacantepec**  
**Estado Analítico del Ejercicio del Presupuesto de Egresos**  
**Clasificación Económica (por Tipo de Gasto)**  
**Del 1 de Enero al 31 de Diciembre de 2021**  
**(Miles de Pesos)**

Concepto	Egresos					Subejercicio 6 = ( 3 - 4 )
	Aprobado	Ampliaciones/ (Reducciones)	Modificado	Devengado	Pagado	
	1	2	3 = ( 1 + 2 )	4	5	
Gasto Corriente	19,290.9	163.5	19,454.4	14,689.6	14,689.6	4,764.8
Gasto de Capital	900.0	2,423.5	3,323.5	3,321.9	3,321.9	1.6
Amortización de la Deuda y Disminución de Pasivos	-	1,426.2	1,426.2	1,426.2	1,426.2	-
Pensiones y Jubilaciones			-			-
Participaciones			-			-
<b>Total del Gasto</b>	<b>20,190.9</b>	<b>4,013.2</b>	<b>24,204.1</b>	<b>19,437.7</b>	<b>19,437.7</b>	<b>4,766.4</b>

**Universidad Tecnológica de Zinacantepec**  
**Estado Analítico del Ejercicio del Presupuesto de Egresos**  
**Clasificación Administrativa**  
**Del 1 de Enero al 31 de Diciembre de 2021**  
**(Miles de Pesos)**

Concepto	Egresos					Subejercicio 6 = ( 3 - 4 )
	Aprobado	Ampliaciones/ (Reducciones)	Modificado	Devengado	Pagado	
	1	2	3 = ( 1 + 2 )	4	5	
Entidades Paraestatales y Fideicomisos No Empresariales y No Financieros	20,190.9	4,013.2	24,204.1	19,437.7	19,437.7	4,766.4
Instituciones Públicas de Seguridad Social			-			-
Entidades Paraestatales Empresariales No Financieras con Participación Estatal Mayoritaria			-			-
Fideicomisos Empresariales No Financieros con Participación Estatal Mayoritaria			-			-
Entidades Paraestatales Empresariales Financieras Monetarias con Participación Estatal Mayoritaria			-			-
Entidades Paraestatales Empresariales Financieras No Monetarias con Participación Estatal Mayoritaria			-			-
Fideicomisos Financieros Públicos con Participación Estatal Mayoritaria			-			-
<b>Total del Gasto</b>	<b>20,190.9</b>	<b>4,013.2</b>	<b>24,204.1</b>	<b>19,437.7</b>	<b>19,437.7</b>	<b>4,766.4</b>

**Universidad Tecnológica de Zinacantepec**  
**Estado Analítico del Ejercicio del Presupuesto de Egresos**  
**Clasificación Administrativa**  
**Del 1 de Enero al 31 de Diciembre de 2021**  
**(Miles de Pesos)**

Concepto	Egresos					Subejercicio
	Aprobado	Ampliaciones/ (Reducciones)	Modificado	Devengado	Pagado	
	1	2	3 = (1 + 2)	4	5	
210C3600000 Universidad Tecnológica de Zinacantepec	20,190.9	4,013.2	24,204.1	19,437.7	19,437.7	4,766.4
<b>Total del Gasto</b>	<b>20,190.9</b>	<b>4,013.2</b>	<b>24,204.1</b>	<b>19,437.7</b>	<b>19,437.7</b>	<b>4,766.4</b>

**Universidad Tecnológica de Zinacantepec**  
**Estado Analítico del Ejercicio del Presupuesto de Egresos**  
**Clasificación Administrativa**  
**Del 1 de Enero al 31 de Diciembre de 2021**  
**(Miles de pesos)**

Concepto	Egresos					Subejercicio 6 = ( 3 - 4 )
	Aprobado	Ampliaciones/ (Reducciones)	Modificado	Devengado	Pagado	
	1	2	3 = ( 1 + 2 )	4	5	
Poder Ejecutivo	20,190.9	4,013.2	24,204.1	19,437.7	19,437.7	4,766.4
Poder Legislativo			-			-
Poder Judicial			-			-
Órganos Autónomos			-			-
<b>Total del Gasto</b>	<b>20,190.9</b>	<b>4,013.2</b>	<b>24,204.1</b>	<b>19,437.7</b>	<b>19,437.7</b>	<b>4,766.4</b>



U T ZIN

Universidad Tecnológica de Zinacantepec  
 Estado Analítico del Ejercicio del Presupuesto de Egresos  
 Clasificación Funcional (Finalidad y Función)  
 Del 1 de Enero al 31 de Diciembre de 2021  
 (Miles de Pesos)

Concepto	Egresos					Subejercicio 6 = ( 3 - 4 )
	Aprobado	Ampliaciones/ (Reducciones)	Modificado	Devengado	Pagado	
	1	2	3 = ( 1 + 2 )	4	5	
<b>Gobierno</b>	80.0	-	80.0	-	-	80.0
Legislación						-
Justicia						-
Coordinación de la Política de Gobierno	80.0		80.0			80.0
Relaciones Exteriores						-
Asuntos Financieros y Hacendarios						-
Seguridad Nacional						-
Asuntos de Orden Público y de Seguridad Interior						-
Otros Servicios Generales						-
<b>Desarrollo Social</b>	20,110.9	2,587.0	22,697.9	18,011.5	18,011.5	4,686.4
Protección Ambiental						-
Vivienda y Servicios a la Comunidad						-
Salud						-
Recreación, Cultura y Otras Manifestaciones Sociales						-
Educación	20,110.9	2,587.0	22,697.9	18,011.5	18,011.5	4,686.4
Protección Social						-
Otros Asuntos Sociales						-
<b>Desarrollo Económico</b>	-	-	-	-	-	-
Asuntos Económicos, Comerciales y Laborales en General						-
Agropecuaria, Silvicultura, Pesca y Caza						-
Combustibles y Energía						-
Minería, Manufacturas y Construcción						-
Transporte						-
Comunicaciones						-
Turismo						-
Ciencia, Tecnología e Innovación						-
Otras Industrias y Otros Asuntos Económicos						-
<b>Otras no Clasificadas en Funciones Anteriores</b>	-	1,426.2	1,426.2	1,426.2	1,426.2	-
Transacciones de la Deuda Pública / Costo Financiero de la Deuda						-
Transferencias, Participaciones y Aportaciones entre Diferentes Niveles y Órdenes de Gobierno						-
Saneamiento del Sistema Financiero						-
Adeudos de Ejercicios Fiscales Anteriores		1,426.2	1,426.2	1,426.2	1,426.2	-
<b>Total del Gasto</b>	<b>20,190.9</b>	<b>4,013.2</b>	<b>24,204.1</b>	<b>19,437.7</b>	<b>19,437.7</b>	<b>4,766.4</b>

**Universidad Tecnológica de Zinacantepec**  
**Endeudamiento Neto**  
**Del 1 de Enero al 31 de Diciembre de 2021**  
**(Miles de Pesos)**

Identificación de Crédito o Instrumento	Contratación/Colocación	Amortización	Endeudamiento Neto
	A	B	C = A - B
<b>Créditos Bancarios</b>			
			-
			-
			-
			-
			-
<b>Total Créditos Bancarios</b>		-	-
<b>Otros Instrumentos de Deuda</b>			
			-
			-
			-
			-
			-
<b>Total Otros Instrumentos de Deuda</b>	-	-	-
<b>TOTAL</b>	-	-	-

NO Aplica

**Universidad Tecnológica de Zinacantepec**  
**Intereses de la Deuda**  
**Del 1 de Enero al 31 de Diciembre de 2021**  
**(Miles de Pesos)**

Identificación de Crédito o Instrumento	Devengado	Pagado
<b>Créditos Bancarios</b>		
<b>Total de Intereses de Crédito Bancarios</b>	-	-
<b>Otros Instrumentos de Deuda</b>		
<b>Total de Intereses de Otros Instrumentos de Deuda</b>	-	-
<b>TOTAL</b>	-	-

**Universidad Tecnológica de Zinacantepec**  
**EGRESOS POR CAPÍTULO**  
**(Miles de Pesos)**

EGRESOS	AUTORIZADO	ASIGNADO	PRESUPUESTO 2021		TOTAL AUTORIZADO	EJERCIDO	VARIACIÓN	
			ASIGNACIONES Y/O AMPLIACIONES	REDUCCIONES Y/O DISMINUCIONES			IMPORTE	%
Servicios Personales	9,458.0	10,027.2	2,665.7	2,665.7	10,027.2	7,978.7	2,048.5	20.4
Materiales y Suministros	2,131.2	2,131.2	633.5	520.1	2,244.6	889.2	1,355.4	60.4
Servicios Generales	6,267.6	6,582.5	4,666.6	4,213.0	7,036.1	5,757.3	1,278.8	18.2
Transferencias, Asignaciones, Subsidios y Otras Ayudas	550.0	550.0		403.5	146.5	64.4	82.1	56.0
Bienes Muebles, Inmuebles e Intangibles	900.0	900.0	2,787.3	363.8	3,323.5	3,321.9	1.6	
Deuda Pública			1,426.2		1,426.2	1,426.2		
<b>T O T A L</b>	<b>19,306.8</b>	<b>20,190.9</b>	<b>12,179.3</b>	<b>8,166.1</b>	<b>24,204.1</b>	<b>19,437.7</b>	<b>4,766.4</b>	<b>19.7</b>

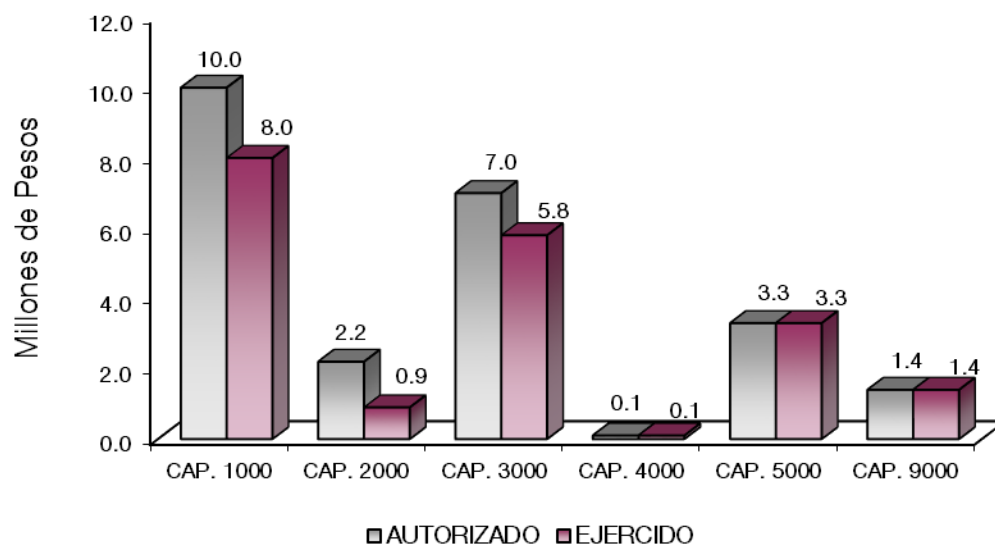

## NOTAS AL PRESUPUESTO DE EGRESOS

### EGRESOS

Se autorizó un presupuesto asignado por 20 millones 190.9 miles de pesos, posteriormente se autorizaron ampliaciones y traspasos netos de más por 4 millones 13.2 miles de pesos, determinando un presupuesto modificado por 24 millones 204.1 miles de pesos, de los cuales se ejercieron 19 millones 437.7 miles de pesos, obteniendo un subejercido por 4 millones 766.4 miles de pesos, lo que representó el 19.7 por ciento respecto al monto autorizado.

### SERVICIOS PERSONALES

Se autorizó un presupuesto asignado de 10 millones 27.2 miles de pesos, posteriormente se realizaron traspasos netos por 2 millones 665.7 miles de pesos, determinando la cifra de 10 millones 27.2 miles de pesos de los cuales se ejercieron 7 millones 978.7 miles de pesos, obteniendo un subejercido por 2 millones 48.5 miles de pesos, lo que representó 20.4 por ciento respecto al monto autorizado.

### MATERIALES Y SUMINISTROS

Se autorizó un presupuesto asignado de 2 millones 131.2 miles de pesos, posteriormente se realizaron traspasos netos de más por 113.4 miles de pesos, determinando un presupuesto modificado por 2 millones 244.6 miles de pesos, de los cuales se ejercieron 889.2 miles de pesos, obteniendo un subejercido por 1 millón 355.4 miles de pesos, lo que representó 60.4 por ciento respecto al monto autorizado.

### SERVICIOS GENERALES

Se autorizó un presupuesto asignado de 6 millones 582.5 miles de pesos, posteriormente se realizaron traspasos netos de más por 453.6 miles de pesos, determinando un presupuesto modificado por 7 millones 36.1 miles de pesos, de los cuales se ejercieron 5 millones 757.3 miles de pesos, obteniendo un subejercido por 1 millón 278.8 miles de pesos lo que representó 18.2 por ciento respecto al monto autorizado.

### TRANSFERENCIAS, ASIGNACIONES, SUBSIDIOS Y OTRAS AYUDAS

Se autorizó un presupuesto de 550 mil pesos, posteriormente se realizaron traspasos netos de menos por 403.5 miles de pesos, determinando un presupuesto modificado por 146.5 miles de pesos, de los cuales se ejercieron 64.4 miles de pesos, obteniendo un subejercido por 82.1 miles de pesos lo que representó 56 por ciento respecto al monto autorizado.

### **BIENES MUEBLES, INMUEBLES E INTANGIBLES**

Se autorizó un presupuesto inicial de 900 mil pesos, posteriormente se autorizó una ampliación y traspasos netos de más por 2 millones 423.5 miles de pesos, obteniendo un presupuesto modificado por 3 millones 323.5 miles pesos, de los cuales se ejercieron 3 millones 321.9 miles de pesos, lo que representó 1.6 por ciento respecto al monto autorizado.

### **DEUDA PÚBLICA**

Se autorizó ampliación por 1 millón 426.2 miles de pesos, por concepto de Pasivos Derivados de Erogaciones Devengadas y Pendientes de Ejercicios Anteriores de las cuales se ejercieron en su totalidad.

U T ZIN

INFORMACIÓN PRESUPUESTAL

Universidad Tecnológica de Zacatepec  
EGRESOS POR OBJETO DEL GASTO  
(Miles de Pesos)

CAPÍTULO Y OBJETO DEL GASTO	PRESUPUESTO 2021						
	AUTORIZADO	ASIGNADO	ASIGNACIONES Y/O AMPLIACIONES	REDUCCIONES Y/O DISMINUCIONES	TOTAL AUTORIZADO	EJERCIDO	VARIACIÓN
<b>SERVICIOS PERSONALES</b>	<b>9,458.0</b>	<b>10,027.2</b>	<b>2,665.7</b>	<b>2,665.7</b>	<b>10,027.2</b>	<b>7,978.7</b>	<b>2,048.5</b>
Sueldo Base	6,972.4	7,390.7	947.3	2,099.4	6,238.6	4,943.7	1,294.9
Prima Vacacional	318.8	318.8	13.5	157.2	175.1	161.1	14.0
Aguinaldo	494.1	494.0	475.5	149.7	819.8	702.6	117.2
Vacaciones no Disfrutadas por Finiquito			48.6	3.7	44.9	43.0	1.9
Compensación por Retabulación		21.7	320.9	1.5	341.1	254.3	86.8
Gratificación	189.0	189.0	119.7	87.8	220.9	220.9	.0
Gratificación por Convenio		6.2	102.8		109.0	61.7	47.3
Aportaciones de Servicio de Salud	313.1	358.1	242.9	15.2	585.8	540.8	45.0
Aportaciones al Sistema Solidario de Reparto	306.6	312.9	109.8	5.7	417.0	401.3	15.7
Aportaciones del Sistema de Capitalización Individual	109.6	142.8	33.0		175.8	100.0	75.8
Aportaciones para Financiar los Gastos Generales de Administración del ISSEMyM	100.5	104.4	3.0	20.8	86.6	47.3	39.3
Aportaciones para Riesgo de Trabajo	120.0	126.5	41.2	32.2	135.5	78.5	57.0
Seguros y Fianzas	100.0	100.0	32.7	10.1	122.6	62.0	60.6
Seguro de Separación Individualizado	213.9	213.9	9.8	72.9	150.8		150.8
Otros Gastos Derivados de Convenio			25.0	6.3	18.7	18.7	
Despensa	220.0	248.2	118.0	3.2	363.0	320.8	42.2
Reconocimiento a Servidores Públicos			22.0		22.0	22.0	
<b>MATERIALES Y SUMINISTROS</b>	<b>2,131.2</b>	<b>2,131.2</b>	<b>633.5</b>	<b>520.1</b>	<b>2,244.6</b>	<b>889.2</b>	<b>1,355.4</b>
Materiales y Útiles de Oficina	104.6	104.6	388.2	75.2	417.6	313.9	103.7
Material y Útiles de Imprenta y Reproducción	318.9	318.9			318.9		318.9
Materiales y Útiles para el Procesamiento en Equipos y Bienes Informáticos	850.0	850.0	79.0	294.3	634.7	392.5	242.2
Material y Enseres de Limpieza	294.5	294.5			294.5		294.5
Productos Alimenticios para Personas	37.6	37.6		24.7	12.9		12.9
Utensilios para el Servicio de Alimentación	33.1	33.1		21.2	11.9		11.9
Materiales Complementarios	41.5	41.5		41.5			
Material de Señalización			4.7		4.7	4.7	
Materiales, Accesorios y Suministros Médicos	274.3	274.3			274.3		274.3
Combustibles, Lubricantes y Aditivos	176.7	176.7	85.6	62.4	199.9	102.9	97.0
Refacciones, Accesorios y Herramientas			.9		.9	.9	
Refacciones y Accesorios para Equipo de Computo			14.6		14.6	14.6	
Refacciones y Accesorios Menores para Equipo de Transporte			2.2		2.2	2.2	
Otros Enseres			58.3	.8	57.5	57.5	
<b>SERVICIOS GENERALES</b>	<b>6,267.6</b>	<b>6,582.5</b>	<b>4,666.6</b>	<b>4,213.0</b>	<b>7,036.1</b>	<b>5,757.3</b>	<b>1,278.8</b>
Servicio de Energía Eléctrica	198.8	218.5	48.5	2.0	265.0	219.4	45.6
Gas	2.2	2.2		2.2			
Servicio de Agua	47.2	47.2	19.0	28.3	37.9	22.1	15.8
Servicio de Telefonía Convencional	49.3	49.3	100.0	48.4	100.9	82.0	18.9
Servicios de Radiolocalización y Telecomunicación							
Servicios de Acceso a Internet	216.3	216.3	51.3	110.0	157.6	157.5	.1
Servicio Postal y Telegráfico			.3		.3	.3	
Asesorías Asociadas a Convenios o Acuerdos	185.7	193.5	894.0	285.5	802.0	571.1	230.9
Servicios Informáticos			30.0	.1	29.9	29.9	
Capacitación	135.8	135.8			135.8		135.8
Servicios de Apoyo Administrativo y Fotocopiado	29.9	30.0		30.0			
Impresiones de Documentos Oficiales para la Prestación de Servicios Públicos, Identificación, Formatos Administrativos y Fiscal	40.0	40.0		35.9	4.1		4.1
Servicios de Vigilancia	1,655.0	1,775.8	99.6	156.1	1,719.3	1,507.6	211.7
Servicios Bancarios y Financieros		5.3	81.1	25.1	61.3	38.1	23.2
Seguros y Fianzas	51.3	51.3	335.4	21.0	365.7	362.8	2.9
Reparación y Mantenimiento de Inmuebles	976.6	976.6	1,303.4	1,014.8	1,265.2	1,263.2	2.0
Reparación, Mantenimiento e Instalación de Mobiliario y Equipo de Oficina	711.1	711.1	437.4	1,144.8	3.7		3.7
Reparación, Instalación y Mantenimiento de Bienes Informáticos Microfil	105.9	105.9	216.7	62.1	260.5	237.2	23.3
Reparación y Mantenimiento para Equipo y Redes de Tele y Radio Transmisor	605.3	605.3	56.8	490.8	171.3		171.3
Reparación y Mantenimiento de Vehículos Terrestres, Aéreos y Lacustre	6.0	6.0		1.4	4.6		4.6
Reparación, Instalación y Mantenimiento de Máquinaria, Equipo Instrumental	220.0	220.0	18.9	234.1	4.8		4.8
Servicios de Lavandería, Limpieza e Higiene	487.5	492.1	371.0	32.1	831.0	826.5	4.5
Servicios de Fumigación			68.7	20.4	48.3	45.7	2.6
Gastos de Publicidad y Propaganda	269.3	269.3	163.0	269.4	162.9		162.9
Publicaciones Oficiales y de Información en General para Difusión	64.0	64.0	1.7	64.7	1.0	1.0	
Transportación Aérea		11.2	11.2	2.7	19.7	11.2	8.5

CUENTA PÚBLICA DEL GOBIERNO, ORGANISMOS AUXILIARES Y AUTÓNOMOS DEL ESTADO DE MÉXICO 2021

CAPÍTULO Y OBJETO DEL GASTO	P R E S U P U E S T O 2 0 2 1						VARIACIÓN
	AUTORIZADO	ASIGNADO	ASIGNACIONES Y/O AMPLIACIONES	REDUCCIONES Y/O DISMINUCIONES	TOTAL AUTORIZADO	EJERCIDO	
Gastos de Traslado por Vía Terrestre		1.2	9.1		10.3	7.4	2.9
Otros Impuestos y Derechos			35.7	6.8	28.9	15.6	13.3
Impuesto sobre Erogaciones por Remuneraciones al Trabajo Personal	210.4	225.5	37.2	.8	261.9	224.9	37.0
Gastos de Servicios Menores		.9	8.4	.4	8.9	5.6	3.3
Estudios y Análisis Clínicos							
Subcontratación de Servicios con Terceros		128.2	268.2	123.1	273.3	128.2	145.1
<b>TRANSFERENCIAS,ASIGNACIONES, SUBSIDIOS Y OTRAS AYUDAS</b>	<b>550.0</b>	<b>550.0</b>		<b>403.5</b>	<b>146.5</b>	<b>64.4</b>	<b>82.1</b>
Gastos Relacionados con Actividades Culturales, Deportivas y de Ayuda	550.0	550.0		403.5	146.5	64.4	82.1
<b>BIENES MUEBLES, INMUEBLES E INTANGIBLES</b>	<b>900.0</b>	<b>900.0</b>	<b>2,787.3</b>	<b>363.8</b>	<b>3,323.5</b>	<b>3,321.9</b>	<b>1.6</b>
Muebles y Enseres	900.0	900.0	63.9	299.9	664.0	662.4	1.6
Bienes Informáticos			47.9		47.9	47.9	
Otros Equipos Eléctricos y Electrónicos de Oficina			35.0		35.0	35.0	
Otro Equipo Educativo y Recreativo			371.4		371.4	371.4	
Equipo Médico y de Laboratorio			2,269.1	63.9	2,205.2	2,205.2	
<b>DEUDA PÚBLICA</b>			<b>1,426.2</b>		<b>1,426.2</b>	<b>1,426.2</b>	
Por el Ejercicio Inmediato Anterior			1,426.2		1,426.2	1,426.2	
<b>T O T A L</b>	<b>19,306.8</b>	<b>20,190.9</b>	<b>12,179.3</b>	<b>8,166.1</b>	<b>24,204.1</b>	<b>19,437.7</b>	<b>4,766.4</b>



U T ZIN

# INFORMACIÓN

# PROGRAMÁTICA

U T ZIN



U T ZIN

Universidad Tecnológica de Zinacantepec  
Gasto por Categoría Programática  
Del 1 de Enero al 31 de Diciembre de 2021  
(Miles de Pesos)

Concepto	Egresos					Subejercicio 6=(3 - 4)
	Aprobado	Ampliaciones/ (Reducciones)	Modificado	Devengado	Pagado	
	1	2	3=(1 + 2)	4	5	
<b>Programas</b>	<b>20,190.9</b>	<b>2,587.0</b>	<b>22,777.9</b>	<b>18,011.5</b>	<b>18,011.5</b>	<b>4,766.4</b>
<b>Subsidios: Sector Social y Privado o Entidades Federativas y Municipios</b>	-	-	-	-	-	-
Sujetos a Reglas de Operación			-			-
Otros Subsidios			-			-
<b>Desempeño de las Funciones</b>	<b>20,190.9</b>	<b>2,587.0</b>	<b>22,777.9</b>	<b>18,011.5</b>	<b>18,011.5</b>	<b>4,766.4</b>
Prestación de Servicios Públicos	20,190.9	2,587.0	22,777.9	18,011.5	18,011.5	4,766.4
Provisión de Bienes Públicos			-			-
Planeación, Seguimiento y Evaluación de Políticas Públicas			-			-
Promoción y Fomento			-			-
Regulación y Supervisión			-			-
Funciones de las Fuerzas Armadas (Únicamente Gobierno Federal)			-			-
Específicos			-			-
Proyectos de Inversión			-			-
<b>Administrativos y de Apoyo</b>	-	-	-	-	-	-
Apoyo al Proceso Presupuestario y para Mejorar la Eficiencia Institucional			-			-
Apoyo a la Función Pública y al Mejoramiento de la Gestión			-			-
Operaciones Ajenas			-			-
<b>Compromisos</b>	-	-	-	-	-	-
Obligaciones de Cumplimiento de Resolución Jurisdiccional			-			-
Desastres Naturales			-			-
<b>Obligaciones</b>	-	-	-	-	-	-
Pensiones y Jubilaciones			-			-
Aportaciones a la Seguridad Social			-			-
Aportaciones a Fondos de Estabilización			-			-
Aportaciones a Fondos de Inversión y Reestructura de Pensiones			-			-
<b>Programa de Gasto Federalizado (Gobierno Federal)</b>	-	-	-	-	-	-
Gasto Federalizado			-			-
<b>Participaciones a Entidades Federativas y Municipios</b>			-			-
<b>Costo Financiero, Deuda o Apoyos a Deudores y Ahorradores de la Banca</b>			-			-
<b>Adeudos de Ejercicios Fiscales Anteriores</b>		<b>1,426.2</b>	<b>1,426.2</b>	<b>1,426.2</b>	<b>1,426.2</b>	-
<b>Total del Gasto</b>	<b>20,190.9</b>	<b>4,013.2</b>	<b>24,204.1</b>	<b>19,437.7</b>	<b>19,437.7</b>	<b>4,766.4</b>

El Plan de Desarrollo del Estado de México 2017-2023, es un instrumento prospectivo con una visión hacia 2030. En él se concentran las bases para la elaboración de los programas sectoriales, especiales y regionales que delinearán de manera más puntual y detallada los pasos para el cumplimiento de los objetivos establecidos, así como los planes específicos de inversión que permitirán realizar la proyección de los recursos financieros. Este esfuerzo colectivo plasma los retos y desafíos de la agenda gubernamental con un profundo sentido de responsabilidad y con el compromiso de lograr un desarrollo democrático.

## SOCIAL

Programas de nueva generación para disminuir la desigualdad. El Gobierno del Estado de México considera prioritario desarrollar y conservar familias fuertes, promover el empleo y proteger el ingreso, particularmente el de las mujeres. En correspondencia con la Agenda 2030, el logro de estos propósitos influirá directa e indirectamente el cumplimiento de las metas globales que contribuirán a disminuir la pobreza y el hambre; procurarán el acceso a una vivienda y a servicios básicos adecuados; reducirán las desigualdades y la discriminación; promoverán una educación inclusiva, equitativa y de calidad, así como una vida sana y en general el bienestar. Diagnóstico: Pobreza y Hambre en el Estado de México.

## GOBIERNO CAPAZ Y RESPONSABLE

El reto de los gobiernos actuales versa sobre la eficacia en solucionar los problemas endémicos que aquejan a las sociedades modernas y uno de los mayores retos es hacerlo con apego al Estado de Derecho, ya que éste aporta las normas y los valores fundamentales que rigen la convivencia social, así como los derechos y obligaciones de los actores sociales y políticos.

<b>Universidad Tecnológica de Zinacantepec</b> <b>EGRESOS POR PILAR Y/O EJE TRANSVERSAL</b> <b>(Miles de Pesos)</b>									
PILAR Y/O EJE TRANSVERSAL	AUTORIZADO	ASIGNADO	PRESUPUESTO 2021		TOTAL AUTORIZADO	EJERCIDO	VARIACIÓN		
			ASIGNACIONES Y/O AMPLIACIONES	REDUCCIONES Y/O DISMINUCIONES			IMPORTE	%	
Social	19,226.8	20,110.9	10,713.1	8,126.1	22,697.9	18,011.5	4,686.4	20.6	
Gobierno Capaz y Responsable	80.0	80.0	1,466.2	40.0	1,506.2	1,426.2	80.0	5.3	
<b>T O T A L</b>	<b>19,306.8</b>	<b>20,190.9</b>	<b>12,179.3</b>	<b>8,166.1</b>	<b>24,204.1</b>	<b>19,437.7</b>	<b>4,766.4</b>	<b>19.7</b>	

### U T ZIN

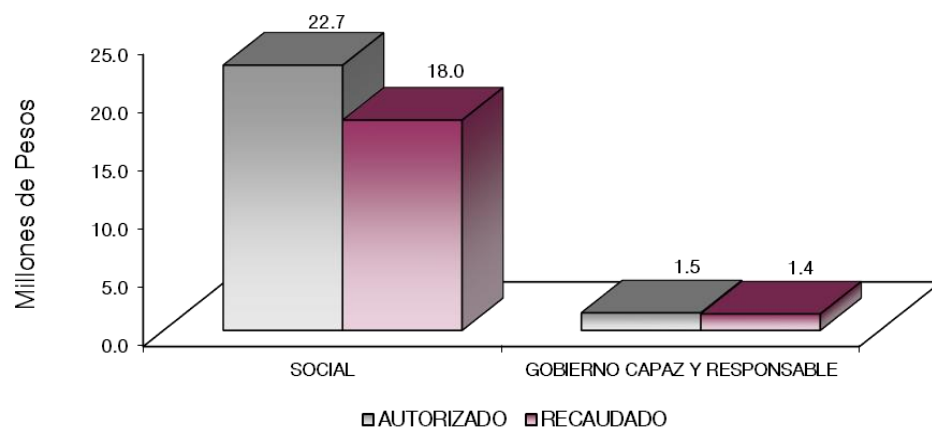

## **FINALIDAD**

### **SOCIAL**

#### **DESARROLLO SOCIAL**

En esta finalidad se avanzará en la provisión de servicios a la población en materia de Protección Social, Educación, Salud, Vivienda y Servicios a la Comunidad, con lo que se apoyará fundamentalmente la consecución de las Metas Nacionales México Incluyente y México con Educación de Calidad.

El Programa que desarrolló la Universidad Tecnológica de Zinacantepec, busca cumplir los siguientes objetivos:

- Mejorar la calidad de la educación en todos los niveles.
- Formar integralmente al alumno para mejorar la calidad en la educación con énfasis en una formación a partir de valores universales, actitudes y hábitos positivos, mediante conocimientos y competencias.
- Impulsar la vinculación efectiva de la Educación Media Superior y la Educación Superior con los sectores público, privado y social.



U T ZIN

Universidad Tecnológica de Zinacantepec  
EGRESOS POR PROGRAMA  
(Miles de Pesos)

PROGRAMA	PRESUPUESTO 2021				TOTAL AUTORIZADO	EJERCIDO	VARIACIÓN	
	AUTORIZADO	ASIGNADO	ASIGNACIONES Y/O AMPLIACIONES	REDUCCIONES Y/O DISMINUCIONES			IMPORTE	%
Desarrollo de la Función Pública y Ética en el Servicio Público	60.0	60.0	10.0	10.0	60.0		60.0	100.0
Sistema Anticorrupción del Estado de México y Municipios	20.0	20.0	30.0	30.0	20.0		20.0	100.0
Educación Superior	18,994.7	19,869.0	10,223.9	7,649.0	22,443.9	17,941.0	4,502.9	20.1
Gestión de Políticas Educativas	30.0	51.9	40.1	40.1	51.9	21.9	30.0	57.8
Modernización de la Educación	202.1	190.0	449.1	437.0	202.1	48.6	153.5	76.0
Previsiones para el Pago de Adeudos de Ejercicios Fiscales Anteriores			1,426.2		1,426.2	1,426.2		
<b>TOTAL</b>	<b>19,306.8</b>	<b>20,190.9</b>	<b>12,179.3</b>	<b>8,166.1</b>	<b>24,204.1</b>	<b>19,437.7</b>	<b>4,766.4</b>	<b>19.7</b>

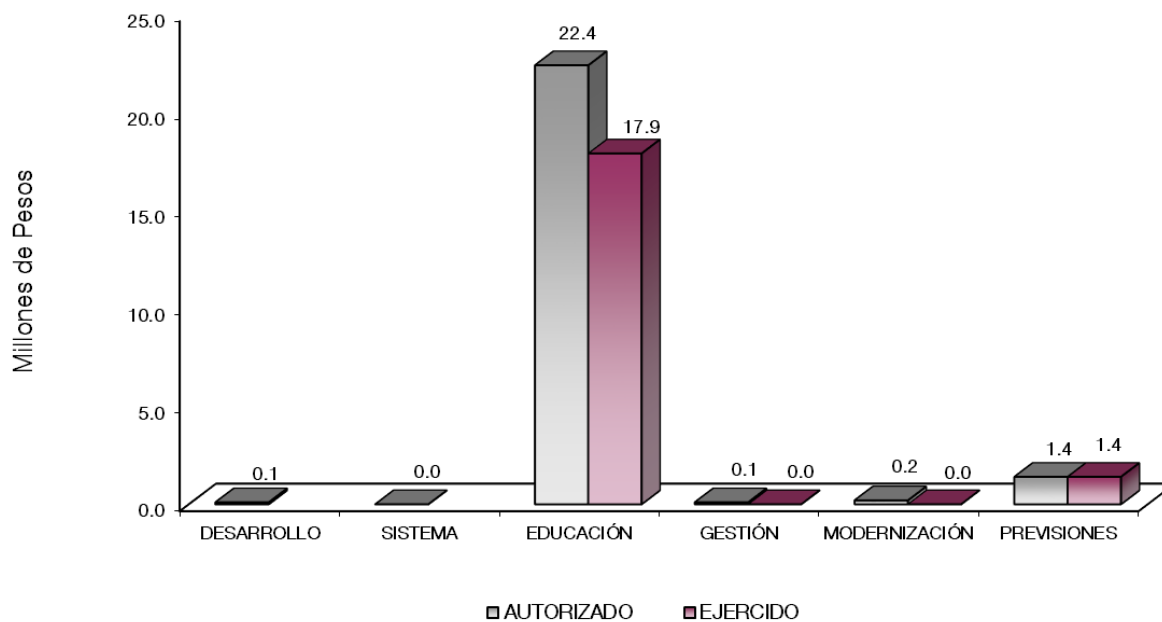

AVANCE OPERATIVO-PROGRAMÁTICO Y PRESUPUESTAL

La Universidad Tecnológica de Zinacantepec, con base en las atribuciones y objeto señalados en el decreto de creación de fecha 10 de diciembre de 2013, desarrolla acciones tendientes a mejorar en los aspectos: Educación Superior, Vinculación con el Sector Productivo, Fortalecimiento de la calidad Educativa, Tecnología Aplicada a la Educación y Convivencia Escolar sin Violencia.

## **GOBIERNO**

### **GOBIERNO CAPAZ Y RESPONSABLE**

#### **COORDINACIÓN DE LA POLÍTICA DE GOBIERNO**

##### **01 03 04 01 DESARROLLO DE LA FUNCIÓN PÚBLICA Y ÉTICA EN EL SERVICIO PÚBLICO**

###### **01 03 04 01 01 01 FISCALIZACIÓN, CONTROL Y EVALUACIÓN DE LA GESTIÓN PÚBLICA**

###### **Acompañamiento en la Atención de Auditorías Practicadas por los Entes Fiscalizadores Externos.**

Para la Universidad Tecnológica de Zinacantepec no es aplicable el proyecto de Fiscalización, Control y Evaluación de la Gestión Pública al no contar con un Órgano Interno de Control, se realizarán las gestiones correspondientes para eliminar el proyecto en mención.

###### **01 03 04 02 SISTEMA ANTICORRUPCIÓN DEL ESTADO DE MÉXICO Y MUNICIPIOS**

###### **01 03 04 02 01 01 PREVENCIÓN, DETECCIÓN, DISUASIÓN, SANCIÓN Y COMBATE A LA CORRUPCIÓN**

**Integrar Expedientes Derivados de la Presunta Responsabilidad Administrativa.** Para la Universidad Tecnológica de Zinacantepec no es aplicable el proyecto de Prevención, Detección, Disuasión, Sanción y Combate a la Corrupción al no contar con un Órgano Interno de Control, se realizarán las gestiones correspondientes para eliminar el proyecto en mención.

###### **01 03 04 02 02 04 INVESTIGACIÓN DE FALTAS ADMINISTRATIVAS**

**Atender las Sugerencias Presentadas por los Interesados.** Para la Universidad Tecnológica de Zinacantepec no es aplicable el proyecto de Investigación de Faltas Administrativas al no contar con un Órgano Interno de Control, se realizarán las gestiones correspondientes para eliminar el proyecto en mención.

## SOCIAL

### EDUCACIÓN

#### 02 05 03 01 EDUCACIÓN SUPERIOR

##### 02 05 03 01 01 01 EDUCACIÓN SUPERIOR TECNOLÓGICA

**Fomentar que los Estudiantes Egresen de sus Estudios de Tipo Superior en el Ciclo Escolar.** En este ciclo escolar, un total de 109 alumnos concluyeron su proceso de enseñanza-aprendizaje de 100 alumnos programados, por medio de la realización de su periodo de estadía profesional en diferentes empresas del sector productivo, público y social, logrando superar la meta en un 9 por ciento.

**Atender a la Matrícula de Educación Superior para Contribuir en la Disminución de las Divergencias Entre la Oferta y la Demanda Educativa.** Para el ejercicio 2021, se fortaleció la Educación Superior con calidad, incrementando la cobertura a estudios de Educación Superior, logrando así atender a un mayor número de estudiantes; otorgando atención a 454 de 500 alumnos programados, en los 6 programas educativos con que cuenta la Universidad; 3 en Técnico Superior Universitario, 2 para Ingeniería y 1 Licenciatura, de esta manera se alcanzó un 90.8 por ciento de la meta establecida.

**Atender a los Estudiantes de Nuevo Ingreso de Educación Superior para Contribuir en la Disminución de las Divergencias Entre la Oferta y la Demanda Educativa.** La meta está encaminada a atender egresados de nivel medio superior, que solicitan su inscripción al primer cuatrimestre en alguno de los programas educativos que ofrece la Universidad. Por lo que se captaron 181 de 260 aspirantes programados, logrando el 69.6 por ciento, esto fue derivado de los problemas económicos que vive la población a causa de la contingencia, ya que para los habitantes la educación superior no es una prioridad.

**Realizar Acciones para Fomentar una Cultura Emprendedora.** Con el apoyo del Departamento Académico, se elaboraron 6 proyectos emprendedores que impulsan la creación de empresas productivas para el desarrollo de los estudiantes en el ámbito profesional, así como el desarrollo económico, cultural y social de la región, mismos que se concluyeron en su totalidad, cumpliendo así la meta establecida al 100 por ciento.

**Fomentar que los Egresados se Titulen.** Con la finalidad de que los alumnos obtengan su título profesional, la Universidad programó 110 títulos profesionales con el objeto de que los alumnos logren un mejor posicionamiento en el campo laboral, alcanzando así la meta establecida en un 100 por ciento.

**Lograr Certificaciones en Educación Superior para Mejorar la Calidad.** La Universidad programó una certificación para este ejercicio fiscal, logrando acreditarse en la Norma de Gestión de Calidad ISO 9001-2015, sumando los esfuerzos de todos los departamentos y el liderazgo de la Rectoría, logrando alcanzar lo programado al 100 por ciento.

**Capacitar y Actualizar al Personal Docente para Mejorar la Formación Académica.** Con la finalidad de fortalecer el trabajo y promover el desarrollo del personal docente, la Universidad Tecnológica de Zinacantepec, capacitó a 21 docentes cumpliendo al 100 por ciento la meta programada, lo cual favorece brindar un servicio educativo de calidad, a fin de elevar el aprovechamiento y la calidad de la educación que se imparte en esta Institución, entre los temas abordados para la capacitación del personal docente, destacan: Igualdad de Género, Ética y Valores, Estrés Laboral, Transparencia e Inducción a la Administración de Documentos y Archivos de los Sujetos Obligados del Sistema de Transparencia.

**Evaluar al Personal Docente con la Finalidad de Encontrar Áreas de Oportunidad para Mejorar su Desempeño.** La evaluación al personal docente es de vital importancia, ya que permite identificar las fortalezas, oportunidades, debilidades y amenazas, así como el nivel de competencia profesional en el desarrollo de la docencia y elevar la calidad de servicio educativo, la Universidad logró cumplir la meta al 100 por ciento de lo programado, evaluando a 21 docentes y entregando a estos mismos los resultados de cada evaluación con su respectiva retroalimentación de cada uno.

**Capacitar al Personal Directivo y Administrativo para el Fortalecimiento Institucional.** Con el propósito de fortalecer la habilidades, competencias y destrezas del personal directivo y administrativo, así como elevar la eficiencia y eficacia en el servicio, se capacitó a un total de 14 servidores públicos, lo que permite ofrecer servicios de calidad y conseguir la meta programada al 100 por ciento, teniendo como temas en las capacitaciones: Capacitación de la Creación del Sistema de Gestión de Calidad, Formación de Auditores Internos, Transparencia y Protección de Datos, entre otros.

**Acreditar Programas Educativos en Educación Superior para Mejorar la Calidad.** Durante el 2021 no se logró acreditar nuevos programas educativos, derivado que en los meses de septiembre y octubre el personal del Departamento Académico recibió la capacitación por parte del CACEI (Consejo de Acreditación de la Enseñanza de la Ingeniería A.C.) como primer requisito para poder llevar a cabo la certificación de los Programas Educativos, los cuales deben reunir los requisitos solicitados por el referido programa, por lo que una vez que éstos se integren de acuerdo a lo requerido, se dará inicio con la presentación de la solicitud.

**Rehabilitar y o Proporcionar Mantenimiento Preventivo y Correctivo a los Inmuebles con el Propósito de Mejorar la Calidad de la Infraestructura Física.** Se programó el mantenimiento preventivo y correctivo a los 4 edificios con los que cuenta la Universidad, logrando alcanzar la meta en un 100 por ciento, y de esta manera garantizar el correcto funcionamiento de las instalaciones.

## **02 05 06 01 GESTIÓN DE POLÍTICAS EDUCATIVAS**

### **02 05 06 01 02 04 VINCULACIÓN CON EL SECTOR PRODUCTIVO**

**Realizar Acciones de Vinculación y Extensión que Permitan Establecer Lazos de Colaboración con los Sectores Público, Privado y Social.** Derivado de las relaciones que la Universidad ha programado para el desarrollo de la comunidad universitaria y docentes, impulsando la realización de proyectos, se llevaron a cabo 25 acciones de las 25 programadas, la meta fue ejecutada al 100 por ciento.

**Operar Convenios con los Sectores Público, Privado y Social para Fortalecer los Lazos de Colaboración Institucional.** La firma de nuevos convenios con el sector privado, público y social resulta de gran importancia para el desarrollo de los alumnos, ya que integrarse a una empresa y/o dependencia, pone en práctica sus conocimientos teórico-prácticos adquiridos en las aulas de clases. En el cual se programaron 14 convenios, logrando cumplir con la meta al 100 por ciento.

La Universidad Tecnológica de Zinacantepec y a través del Departamento de Vinculación, logró principalmente concretar la firma de nuevos convenios de colaboración, estadía profesional y servicio social. Algunas de las instituciones con las que se lograron convenios son:

- Nutricionales Amacali S.A. de C. V
- Sophia Racycling
- CECYTEM
- Cadena 24 S. A. de C. V.
- Grupo Crevisse
- Busines Payrolling & Outsourcing de México S.A. de C.V.
- Computol S.A. de C.V.
- Instituto Materno Infantil del Estado de México
- Grupo Aelectronics de México S.A. de C.V.
- Multiherrajes y Soluciones
- Tiendas Alka S.A. de C.V.
- Grupo Eco Urban S.A. de C.V.

**Atender a Estudiantes en Educación Dual para Desarrollar Aptitudes y Habilidades en Unidades Económicas.** El modelo dual permite a los alumnos poner en práctica los conocimientos teóricos adquiridos en el aula de clases, a través de su participación y desarrollo en una empresa; durante el periodo reportado se logró un total de 12 alumnos de 16 programados en el sistema Dual, mismo que fueron colocados por medios de convenio con la respectiva empresa. La meta fue ejecutada en 75 por ciento, a causa de la pandemia causada por el COVID-19, menos alumnos se interesaron por el programa, así mismo las empresas redujeron significativamente la aceptación de alumnos por las disposiciones sanitarias oficiales a las que estaban sujetas.

**Contactar Egresados en Educación Superior para Identificar su Situación Profesional.** Esta meta, nos permite darles seguimiento a nuestros egresados, con el objetivo de obtener información del desarrollo profesional de los alumnos en el mercado laboral, así como evaluar la pertinencia de los programas educativos con que cuenta la institución, cumpliendo así con la meta al 100 por ciento, al lograr contactar a 60 egresados. A pesar de la colocación de nuestros egresados, el mayor sector que se encuentra laborando, es el género masculino. Nuestros egresados logran posicionarse en el rango de dos salarios mínimos hasta los ocho salarios mínimos. A pesar de que la Institución no restringe la edad para estudiar, la mayoría de nuestros egresados están en el rango de 21 a 22 años, siendo esta una edad idónea para incorporarse en el campo laboral.

**Impulsar la Internacionalización entre la Comunidad de la Institución para Fortalecer la Calidad Educativa.** Durante el ejercicio 2021 se realizó la difusión correspondiente con la comunidad universitaria, para impulsar la internacionalización, mediante convocatorios, foros en línea y webinars; pese a la contingencia que aun imperaba, se buscó que el alumnado participara en sesiones informativas y con apego a las restricciones sanitarias global, por lo anterior solo se contó con 3 registros de los 4 programados, alcanzando un 75 por ciento de la meta establecida.

## 02 05 06 02 MODERNIZACIÓN DE LA EDUCACIÓN

### 02 05 06 02 01 01 FORTALECIMIENTO DE LA CALIDAD EDUCATIVA

**Impartir el Idioma Inglés a los Estudiantes en Educación Superior para el Desarrollo de Competencias.** Una de las principales metas de la universidad, es ofrecer Educación Superior de calidad, brindando las herramientas que favorecen el aprendizaje del idioma inglés, perfeccionando las habilidades de comprensión lectora, auditiva, expresión oral y escrita de este idioma, preparando a 454

de 500 programados alumnos de nuevo ingreso regularizando al nivel apropiado para poder dar inicio en el sistema BIS con el que cuenta la universidad, meta que alcanzó el 90.8 por ciento.

**Impulsar la Participación de Estudiantes de Educación Superior en Procesos de Certificación en el Idioma Inglés para el Desarrollo de Competencias.** El cumplimiento de esta meta fue completamente satisfactorio en un 100 por ciento, logrando certificar a un total de 150 alumnos en el idioma inglés a través de International Test of English Proficiency (iTEP), el cual cuenta con una validez oficial por dos años.

#### **02 05 06 02 01 04 TECNOLOGÍA APLICADA A LA EDUCACIÓN**

**Destinar Equipo de Cómputo al Proceso de Enseñanza-Aprendizaje en Educación Superior para el Desarrollo de las Habilidades Digitales.** Una herramienta que permite mejorar los resultados educativos en el proceso de enseñanza-aprendizaje, es la utilización de las nuevas tecnologías para lo cual esta casa de estudios programó destinar 360 equipos de cómputo, alcanzando la meta al 100 por ciento.

## 02 05 06 02 01 05 CONVIVENCIA ESCOLAR SIN VIOLENCIA

**Realizar Acciones para la Prevención de la Violencia Escolar en Educación Superior.** Con el objetivo de fomentar la sana convivencia y evitar conductas antisociales entre la comunidad universitaria, se programó realizar 12 acciones que favorezcan la prevención de la violencia escolar, cumpliéndose satisfactoriamente y logrando alcanzar la meta al 100 por ciento, entre las acciones realizadas se llevaron a cabo conferencias como: Bullying, Prevención de Suicidio, Acoso y Hostigamiento Sexual, Violencia en el Noviazgo, Violencia contra la Mujer, entre otras.

**Realizar Acciones para la Igualdad de Trato y Oportunidades.** La meta está encaminada a promover equidad de género en la comunidad universitaria, mediante acciones que difundan el tema, entre ellos destacan cursos, conferencias y talleres, Se programó realizar 18 acciones, cumpliendo la meta al 100 por ciento. Algunos temas fueron: Métodos Anticonceptivos, Salud reproductiva y así mismo se realizaron mesas de trabajo dentro de la institución en las cuales se abordan temas como la igual de género, igualdad de oportunidades entre hombres, mujeres, etc.



U T ZIN

Universidad Tecnológica de Zinacantepec Avance Operativo - Programático y Presupuestal Enero - Diciembre de 2021													
							M E T A S			PRESUPUESTO 2021 (Miles de Pesos)			
FIN	FUN	SF	PP	SP	Pr	DESCRIPCIÓN	UNIDAD DE MEDIDA	PROGR-MADO	ALCAN-ZADO	AVANCE %	AUTORIZADO ANUAL	EJERCIDO	%
<b>GOBIERNO</b>													
<b>GOBIERNO CAPAZ Y RESPONSABLE</b>													
<b>COORDINACIÓN DE LA POLÍTICA DE GOBIERNO</b>													
01	03	04	01			DESARROLLO DE LA FUNCIÓN PÚBLICA Y ÉTICA EN EL SERVICIO PÚBLICO					60.0		
01	03	04	01	01	01	FISCALIZACIÓN. CONTROL Y EVALUACIÓN INTERNA DE LA GESTIÓN PÚBLICA					60.0		
						Acompañamiento en la Atención de Auditorías Practicadas por los Entes Fiscalizadores Externos	Acción	1					
01	03	04	02			SISTEMA ANTICORRUPCIÓN DEL ESTADO DE MÉXICO Y MUNICIPIOS					20.0		
01	03	04	02	01	01	PREVENCIÓN, DETECCIÓN, DISUASIÓN, SANCIÓN Y COMBATE A LA CORRUPCIÓN					20.0		
						Integrar Expedientes Derivados de la Presunta Responsabilidad Administrativa	Expediente	1					
01	03	04	02	02	04	INVESTIGACIÓN DE FALTAS ADMINISTRATIVAS							
						Atender las Sugerencias Presentadas por los Interesados	Acción	1					
<b>SOCIAL</b>													
<b>EDUCACIÓN</b>													
02	05	03	01			EDUCACIÓN SUPERIOR					22,443.9	17,941.0	79.9
02	05	03	01	01	01	EDUCACIÓN SUPERIOR TECNOLÓGICA					22,443.9	17,941.0	79.9
						Fomentar que los Estudiantes Egresen de sus Estudios de Tipo Superior en el Ciclo Escolar	Egresado	100	109	109			
						Atender a la Matricula de Educación Superior para Contribuir en la Disminución de las Divergencias entre la Oferta y la Demanda Educativa	Estudiante	500	454	90.8			
						Atender a los Estudiantes de Nuevo Ingreso de Educación Superior para Contribuir en la Disminución de las Divergencias Entre la Oferta y la Demanda Educativa	Estudiante	260	181	69.6			
						Realizar Acciones para Fomentar una Cultura Emprendedora	Acción	6	6	100			

CUENTA PÚBLICA DEL GOBIERNO, ORGANISMOS AUXILIARES Y AUTÓNOMOS DEL ESTADO DE MÉXICO 2021

FIN	FUN	SF	PP	SP	Pr	DESCRIPCIÓN	M E T A S			PRESUPUESTO 2021 (Miles de Pesos)				
							UNIDAD DE MEDIDA	PROGR-MADO	ALCAN-ZADO	AVANCE %	AUTORIZADO ANUAL	EJERCIDO	%	
						Fomentar que los Egresados se Titulen	Documento	110	110	100				
						Lograr Certificaciones en Educación Superior para Mejorar la Calidad	Documento	1	1	100				
						Capacitar y Actualizar al personal Docente para Mejorar la Formación Académica	Docente	21	21	100				
						Evaluar al Personal Docente con la Finalidad de Encontrar Áreas de Oportunidad para Mejorar su Desempeño	Docente	21	21	100				
						Capacitar al Personal Directivo y Administrativo para el Fortalecimiento Institucional	Persona	14	14	100				
						Acreditar Programas Educativos en Educación Superior para Mejorar la Calidad	Programa	2						
						Rehabilitar y o Proporcionar Mantenimiento Preventivo y Correctivo a los Inmuebles con el Propósito de Mejorar la Calidad de la Infraestructura Física	Inmueble	4	4	100				
02	05	06	01			<b>GESTIÓN DE POLÍTICAS EDUCATIVAS</b>					51.9	21.9	42.2	
02	05	06	01	02	04	<b>VINCULACIÓN CON EL SECTOR PRODUCTIVO</b>					51.9	21.9	42.2	
						Realizar Acciones de Vinculación y Extensión que Permitan Establecer Lazos de Colaboración con los Sectores Público, Privado y Social	Acción	25	25	100				
						Operar Convenios con los Sectores Público, Privado y Social para Fortalecer los Lazos de Colaboración Institucional	Convenio	14	14	100				
						Atender Estudiantes en Educación Dual para Desarrollar Aptitudes y Habilidades en Unidades Económicas	Estudiante	16	12	75				
						Contactar Egresados en Educación Superior para Identificar su Situación Profesional	Egresado	60	60	100				
						Impulsar la Internacionalización entre la Comunidad de la Institución para Fortalecer la Calidad Educativa	Persona	4	3	75				
02	05	06	02			<b>MODERNIZACIÓN DE LA EDUCACIÓN</b>					202.1	48.6	24.0	
02	05	06	02	01	01	<b>FORTALECIMIENTO DE LA EDUCACIÓN EDUCATIVA</b>					12.1	12.1	100.0	
						Impartir el Idioma Inglés a los Estudiantes en Educación Superior para el Desarrollo de Competencias	Estudiante	500	454	90.8				
						Impulsar la Participación de Estudiantes de Educación Superior en Procesos de Certificación en el Idioma Inglés para el Desarrollo de Competencias	Estudiante	150	150	100				
02	05	06	02	01	04	<b>TECNOLOGÍA APLICADA A LA EDUCACIÓN</b>					60.0	36.5	60.8	
						Destinar Equipo de Cómputo al Proceso de Enseñanza-Aprendizaje en Educación Superior para el Desarrollo de las Habilidades Digitales	Equipo de Cómputo	360	360	100				
02	05	06	02	01	05	<b>CONVIVENCIA ESCOLAR SIN VIOLENCIA</b>					130.0			
						Realizar Acciones para la Prevención de la Violencia Escolar en Educación Superior	Acción	12	12	100				
						Realizar Acciones para la Igualdad de Trato y Oportunidades	Acción	18	18	100				
						<b>GOBIERNO CAPAZ Y RESPONSABLE</b>								
						<b>OTROS NO CLASIFICADOS EN FUNCIONES</b>								
04	04	01	01			<b>PREVISIÓN PARA EL PAGO DE ADEUDOS DE EJERCICIOS FISCALES ANTERIORES</b>					1,426.2	1,426.2	100.0	
04	04	01	01	01	01	<b>PASIVOS DERIVADOS DE EROGACIONES DEVENGADAS Y PENDIENTES DE EJERCICIOS ANTERIORES</b>					1,426.2	1,426.2	100.0	
						Registrar el Pago de Adeudos de Ejercicios Fiscales Anteriores	Documento	1	1	100				
<b>T O T A L</b>												<b>24,204.1</b>	<b>19,437.7</b>	<b>80.3</b>
												=====	=====	

U T ZIN

# **ANEXOS ESTABLECIDOS EN DIFERENTES ORDENAMIENTOS**

U T ZIN

**Relación de Bienes Inmuebles que Componen el Patrimonio  
Cuenta Pública 2021  
(Miles de Pesos)**

Ente Público: Universidad Tecnológica de Zinacantepec

Código	Descripción de Bienes Inmuebles	* Valor en Libros
	Edificios No Habitacionales	85,867.7
	<b>TOTAL</b>	<b>85,867.7</b>

**Relación de Bienes Muebles que Componen el Patrimonio  
Cuenta Pública 2021  
(Miles de Pesos)**

Ente Público: Universidad Tecnológica de Zinacantepec

Código	Descripción de Bienes Muebles	Valor en Libros
	Mobiliario y Equipo de Administración	10,474.7
	Mobiliario y Equipo Educativo y Recreativo	1,968.4
	Equipo e Instrumental Médico y de Laboratorio	7,574.7
	Vehículos y Equipo de Transporte	928.1
	Maquinaria, Otros Equipos y Herramientas	11,130.7
	<b>T O T A L</b>	<b>32,076.6</b>

**Universidad Tecnológica de Zinacantepec**  
**Cuenta Pública 2021**  
**Relación de Cuentas Bancarias Productivas Específicas**

Fondo, Programa o Convenio	Datos de la Cuenta Bancaria	
	Institución Bancaria	Número de Cuentas *
Federal Específica	BBVA	035
Ingresos Propios	BANAMEX	479
Estatad Específica	BBVA	051

# **FORMATOS PARA EL CUMPLIMIENTO DE LA LEY DE DISCIPLINA FINANCIERA DE LAS ENTIDADES FEDERATIVAS Y LOS MUNICIPIOS**



U T ZIN



U T ZIN

Universidad Tecnológica de Zinacantepec Estado de Situación Financiera Detallado - LDF Al 31 de Diciembre de 2021 y 2020 (CIFRAS EN MILES DE PESOS)					
Concepto	2021	2020	Concepto	2021	2020
<b>ACTIVO</b>			<b>PASIVO</b>		
<b>Activo Circulante</b>			<b>Pasivo Circulante</b>		
a. Efectivo y Equivalentes (a=a1+a2+a3+a4+a5+a6+a7)	4,807.4	8,322.8	a. Cuentas por Pagar a Corto Plazo (a=a1+a2+a3+a4+a5+a6+a7+a8+a9)	1,001.4	2,547.6
a1) Efectivo		10.0	a1) Servicios Personales por Pagar a Corto Plazo		
a2) Bancos/Tesorería	4,807.4	8,312.8	a2) Proveedores por Pagar a Corto Plazo		968.3
a3) Bancos/Dependencias y Otros			a3) Contratistas por Obras Públicas por Pagar a Corto Plazo	893.3	893.3
a4) Inversiones Temporales (Hasta 3 meses)			a4) Participaciones y Aportaciones por Pagar a Corto Plazo		
a5) Fondos con Afectación Específica			a5) Transferencias Otorgadas por Pagar a Corto Plazo		
a6) Depósitos de Fondos de Terceros en Garantía y/o Administración			a6) Intereses, Comisiones y Otros Gastos de la Deuda Pública por Pagar a Corto Plazo		
a7) Otros Efectivos y Equivalentes			a7) Retenciones y Contribuciones por Pagar a Corto Plazo	86.1	164.3
b. Derechos a Recibir Efectivo o Equivalentes (b=b1+b2+b3+b4+b5+b6+b7)	1.0	150.2	a8) Devoluciones de la Ley de Ingresos por Pagar a Corto Plazo		
b1) Inversiones Financieras de Corto Plazo			a9) Otras Cuentas por Pagar a Corto Plazo	22.0	521.7
b2) Cuentas por Cobrar a Corto Plazo			b. Documentos por Pagar a Corto Plazo (b=b1+b2+b3)	0.0	0.0
b3) Deudores Diversos por Cobrar a Corto Plazo	1.0	150.2	b1) Documentos Comerciales por Pagar a Corto Plazo		
b4) Ingresos por Recuperar a Corto Plazo			b2) Documentos con Contratistas por Obras Públicas por Pagar a Corto Plazo		
b5) Deudores por Anticipos de la Tesorería a Corto Plazo			b3) Otros Documentos por Pagar a Corto Plazo		
b6) Préstamos Otorgados a Corto Plazo			c. Porción a Corto Plazo de la Deuda Pública a Largo Plazo (c=c1+c2)	0.0	0.0
b7) Otros Derechos a Recibir Efectivo o Equivalentes a Corto Plazo			c1) Porción a Corto Plazo de la Deuda Pública		
c. Derechos a Recibir Bienes o Servicios (c=c1+c2+c3+c4+c5)	0.0	0.0	c2) Porción a Corto Plazo de Arrendamiento Financiero		
c1) Anticipo a Proveedores por Adquisición de Bienes y Prestación de Servicios a Corto Plazo			d. Títulos y Valores a Corto Plazo		
c2) Anticipo a Proveedores por Adquisición de Bienes Inmuebles y Muebles a Corto Plazo			e. Pasivos Diferidos a Corto Plazo (e=e1+e2+e3)	0.0	0.0
c3) Anticipo a Proveedores por Adquisición de Bienes Intangibles a Corto Plazo			e1) Ingresos Cobrados por Adelantado a Corto Plazo		
c4) Anticipo a Contratistas por Obras Públicas a Corto Plazo			e2) Intereses Cobrados por Adelantado a Corto Plazo		
c5) Otros Derechos a Recibir Bienes o Servicios a Corto Plazo			e3) Otros Pasivos Diferidos a Corto Plazo		
d. Inventarios (d=d1+d2+d3+d4+d5)	0.0	8,180.6	f. Fondos y Bienes de Terceros en Garantía y/o Administración a Corto Plazo (f=f1+f2+f3+f4+f5+f6)	0.0	0.0
d1) Inventario de Mercancías para Venta			f1) Fondos en Garantía a Corto Plazo		
d2) Inventario de Mercancías Terminadas			f2) Fondos en Administración a Corto Plazo		
d3) Inventario de Mercancías en Proceso de Elaboración			f3) Fondos Contingentes a Corto Plazo		
d4) Inventario de Materias Primas, Materiales y Suministros para Producción			f4) Fondos de Fideicomisos, Mandatos y Contratos Análogos a Corto Plazo		
d5) Bienes en Tránsito		8,180.6	f5) Otros Fondos de Terceros en Garantía y/o Administración a Corto Plazo		
e. Almacenes			f6) Valores y Bienes en Garantía a Corto Plazo		
f. Estimación por Pérdida o Deterioro de Activos Circulantes (f=f1+f2)	0.0	0.0	g. Provisiones a Corto Plazo (g=g1+g2+g3)	0.0	0.0
f1) Estimaciones para Cuentas Incobrables por Derechos a Recibir Efectivo o Equivalentes			g1) Provisión para Demandas y Juicios a Corto Plazo		
f2) Estimación por Deterioro de Inventarios			g2) Provisión para Contingencias a Corto Plazo		
g. Otros Activos Circulantes (g=g1+g2+g3+g4)	0.0	0.0	g3) Otras Provisiones a Corto Plazo		
g1) Valores en Garantía			h. Otros Pasivos a Corto Plazo (h=h1+h2+h3)	0.0	0.0
g2) Bienes en Garantía (excluye depósitos de fondos)			h1) Ingresos por Clasificar		
g3) Bienes Derivados de Embargos, Decomisos, Aseguramientos y Dación en Pago			h2) Recaudación por Participar		
g4) Adquisición con Fondos de Terceros			h3) Otros Pasivos Circulantes		
<b>IA. Total de Activos Circulantes (IA = a + b + c + d + e + f + g)</b>	<b>4,808.4</b>	<b>16,653.6</b>	<b>IIA. Total de Pasivos Circulantes (IIA = a + b + c + d + e + f + g + h)</b>	<b>1,001.4</b>	<b>2,547.6</b>
<b>Activo No Circulante</b>			<b>Pasivo No Circulante</b>		
a. Inversiones Financieras a Largo Plazo			a. Cuentas por Pagar a Largo Plazo		
b. Derechos a Recibir Efectivo o Equivalentes a Largo Plazo			b. Documentos por Pagar a Largo Plazo		
c. Bienes Inmuebles, Infraestructura y Construcciones en Proceso	85,867.7	89,498.4	c. Deuda Pública a Largo Plazo		
d. Bienes Muebles	32,076.6	16,866.9	d. Pasivos Diferidos a Largo Plazo		
e. Activos Intangibles			e. Fondos y Bienes de Terceros en Garantía y/o en Administración a Largo Plazo		
f. Depreciación, Deterioro y Amortización Acumulada de Bienes	-15,964.2	-10,500.1	f. Provisiones a Largo Plazo		
g. Activos Diferidos			<b>IIIB. Total de Pasivos No Circulantes (IIIB = a + b + c + d + e + f)</b>	<b>0.0</b>	<b>0.0</b>
h. Estimación por Pérdida o Deterioro de Activos no Circulantes			<b>II. Total del Pasivo (II = IIA + IIIB)</b>	<b>1,001.4</b>	<b>2,547.6</b>
i. Otros Activos no Circulantes			<b>HACIENDA PÚBLICA/PATRIMONIO</b>		
<b>IB. Total de Activos No Circulantes (IB = a + b + c + d + e + f + g + h + i)</b>	<b>101,980.1</b>	<b>95,865.2</b>	<b>IIIA. Hacienda Pública/Patrimonio Contribuido (IIIA = a + b + c)</b>	<b>0.0</b>	<b>0.0</b>
<b>I. Total del Activo (I = IA + IB)</b>	<b>106,788.5</b>	<b>112,518.8</b>	a. Aportaciones		
			b. Donaciones de Capital		
			c. Actualización de la Hacienda Pública/Patrimonio		
			<b>IIIB. Hacienda Pública/Patrimonio Generado (IIIB = a + b + c + d + e)</b>	<b>105,787.1</b>	<b>109,971.2</b>
			a. Resultados del Ejercicio (Ahorro/ Desahorro)	1,567.8	12,303.0
			b. Resultados de Ejercicios Anteriores	104,219.3	97,668.2
			c. Revalúos		
			d. Reservas		
			e. Rectificaciones de Resultados de Ejercicios Anteriores		
			<b>IIIC. Exceso o Insuficiencia en la Actualización de la Hacienda Pública/Patrimonio (IIIC=a+b)</b>	<b>0.0</b>	<b>0.0</b>
			a. Resultado por Posición Monetaria		
			b. Resultado por Tenencia de Activos no Monetarios		
			<b>III. Total Hacienda Pública/Patrimonio (III = IIIA + IIIB + IIIC)</b>	<b>105,787.1</b>	<b>109,971.2</b>
			<b>IV. Total del Pasivo y Hacienda Pública/Patrimonio (IV = II + III)</b>	<b>106,788.5</b>	<b>112,518.8</b>



U T ZIN

Universidad Tecnológica de Zinacantepec Informe Analítico de la Deuda Pública y Otros Pasivos - LDF Al 31 de Diciembre de 2020 y 2021							
Denominación de la Deuda Pública y Otros Pasivos (c)	Saldo al 31 de Diciembre de 2020 (d)	Disposiciones del Periodo (e)	Amortizaciones del Periodo (f)	Revaluaciones, Reclasificaciones y Otros Ajustes (g)	Saldo Final del Periodo (h) h=d+e-f+g	Pago de Intereses del Periodo (i)	Pago de Comisiones y demás Costos Asociados Durante el Periodo (j)
<b>1. Deuda Pública (1=A+B)</b>	<b>0.0</b>	<b>0.0</b>	<b>0.0</b>	<b>0.0</b>	<b>0.0</b>		
<b>A. Corto Plazo (A=a1+a2+a3)</b>	<b>0.0</b>	<b>0.0</b>	<b>0.0</b>	<b>0.0</b>	<b>0.0</b>		
a1) Instituciones de Crédito							
a2) Títulos y Valores							
a3) Arrendamientos Financieros							
<b>B. Largo Plazo (B=b1+b2+b3)</b>	<b>0.0</b>	<b>0.0</b>	<b>0.0</b>	<b>0.0</b>	<b>0.0</b>		
b1) Instituciones de Crédito							
b2) Títulos y Valores							
b3) Arrendamientos Financieros							
<b>2. Otros Pasivos</b>	<b>2,547.6</b>				<b>1,001.4</b>		
<b>3. Total de la Deuda Pública y Otros Pasivos (3=1+2)</b>	<b>2,547.6</b>	<b>0.0</b>	<b>0.0</b>	<b>0.0</b>	<b>1,001.4</b>		
<b>4. Deuda Contingente 1 (Informativo)</b>	<b>0.0</b>	<b>0.0</b>	<b>0.0</b>	<b>0.0</b>	<b>0.0</b>		
A. Deuda Contingente 1							
B. Deuda Contingente 2							
C. Deuda Contingente XX							
<b>5. Valor de Instrumentos Bono Cupón Cero 2 (Informativo)</b>	<b>0.0</b>	<b>0.0</b>	<b>0.0</b>	<b>0.0</b>	<b>0.0</b>		
A. Instrumento Bono Cupón Cero 1							
B. Instrumento Bono Cupón Cero 2							
C. Instrumento Bono Cupón Cero XX							

1 Se refiere a cualquier Financiamiento sin fuente o garantía de pago definida, que sea asumida de manera solidaria o subsidiaria por las Entidades Federativas con sus Municipios, organismos descentralizados y empresas de participación estatal mayoritaria y fideicomisos, locales o municipales, y por los Municipios con sus respectivos organismos descentralizados y empresas de participación municipal mayoritaria.

2 Se refiere al valor del Bono Cupón Cero que respalda el pago de los créditos asociados al mismo (Activo).

Obligaciones a Corto Plazo (k)	Monto Contratado (l)	Plazo Pactado (m)	Tasa de Interés (n)	Comisiones y Costos Relacionados (o)	Tasa Efectiva (p)
<b>6. Obligaciones a Corto Plazo (Informativo)</b>					
A. Crédito 1					
B. Crédito 2					
C. Crédito XX					

CUENTA PÚBLICA DEL GOBIERNO, ORGANISMOS AUXILIARES Y AUTÓNOMOS DEL ESTADO DE MÉXICO 2021

Universidad Tecnológica de Zinacantepec Informe Analítico de Obligaciones Diferentes de Financiamientos Al 31 de Diciembre de 2021 (Miles de Pesos)										
Denominación de las Obligaciones Diferentes de Financiamiento (c)	Fecha del Contrato (d)	Fecha de Inicio de Operación del Proyecto (e)	Fecha de Vencimiento (f)	Monto de la Inversión Pactado (g)	Plazo Pactado (h)	Monto Promedio Mensual del Pago de la Contraprestación (i)	Monto Promedio Mensual del Pago de la Contraprestación Correspondiente al Pago de Inversión (j)	Monto Pagado de la Inversión al XX de XXXX de 20XX (k)	Monto Pagado de la Inversión Actualizado al XX de XXXX de 20XX (l)	Saldo Pendiente por Pagar de la Inversión al XX de XXXX de 20XX (m = g - l)
<b>A. Asociaciones Público Privadas (APP's) (A=a+b+c+d)</b>				<b>0.0</b>		<b>0.0</b>	<b>0.0</b>			<b>0.0</b>
a) APP 1										0.0
b) APP 2										0.0
c) APP 3										0.0
d) APP XX										0.0
<b>B. Otros Instrumentos (B=a+b+c+d)</b>				<b>0.0</b>		<b>0.0</b>	<b>0.0</b>			<b>0.0</b>
a) Otro Instrumento 1										0.0
b) Otro Instrumento 2										0.0
c) Otro Instrumento 3										0.0
d) Otro Instrumento XX										0.0
<b>C. Total de Obligaciones Diferentes de Financiamiento (C=A+B)</b>				<b>0.0</b>		<b>0.0</b>	<b>0.0</b>			<b>0.0</b>

U T ZIN

**Universidad Tecnológica de Zinacantepec**  
**Balance Presupuestario**  
**Del 1 de Enero al 31 de Diciembre de 2021**  
**(Miles de Pesos)**

Concepto	Estimado / Aprobado	Devengado	Recaudado / Pagado
<b>A. Ingresos Totales (A = A1+A2+A3)</b>	<b>20,190.9</b>	<b>21,939.6</b>	<b>21,939.6</b>
A1. Ingresos de Libre Disposición	20,190.9	21,917.6	21,917.6
A2. Transferencias Federales Etiquetadas	0.0	0.0	0.0
A3. Financiamiento Neto	0.0	22.0	22.0
<b>B. Egresos Presupuestarios<sup>1</sup> (B = B1+B2)</b>	<b>20,190.9</b>	<b>19,437.7</b>	<b>19,437.7</b>
B1. Gasto No Etiquetado (sin incluir Amortización de la Deuda Pública)	20,190.9	19,437.7	19,437.7
B2. Gasto Etiquetado (sin incluir Amortización de la Deuda Pública)	0.0	0.0	0.0
<b>C. Remanentes del Ejercicio Anterior (C = C1 + C2)</b>	<b>0.0</b>	<b>884.1</b>	<b>884.1</b>
C1. Remanentes de Ingresos de Libre Disposición Aplicados en el Período		884.1	884.1
C2. Remanentes de Transferencias Federales Etiquetadas Aplicados en el Período			
<b>I. Balance Presupuestario (I = A – B + C)</b>	<b>0.0</b>	<b>3,386.0</b>	<b>3,386.0</b>
<b>II. Balance Presupuestario sin Financiamiento Neto (II = I - A3)</b>	<b>0.0</b>	<b>3,364.0</b>	<b>3,364.0</b>
<b>III. Balance Presupuestario sin Financiamiento Neto y sin Remanentes del Ejercicio Anterior (III = II - C)</b>	<b>0.0</b>	<b>2,479.9</b>	<b>2,479.9</b>

Concepto	Aprobado	Devengado	Pagado
<b>E. Intereses, Comisiones y Gastos de la Deuda (E = E1+E2)</b>	<b>0.0</b>	<b>0.0</b>	<b>0.0</b>
E1. Intereses, Comisiones y Gastos de la Deuda con Gasto No Etiquetado			
E2. Intereses, Comisiones y Gastos de la Deuda con Gasto Etiquetado			
<b>IV. Balance Primario (IV = III + E)</b>	<b>0.0</b>	<b>2,479.9</b>	<b>2,479.9</b>

Concepto	Estimado/ Aprobado	Devengado	Recaudado / Pagado
<b>F. Financiamiento (F = F1 + F2)</b>	<b>0.0</b>	<b>0.0</b>	<b>0.0</b>
F1. Financiamiento con Fuente de Pago de Ingresos de Libre Disposición			
F2. Financiamiento con Fuente de Pago de Transferencias Federales Etiquetadas			
<b>G. Amortización de la Deuda (G = G1 + G2)</b>	<b>0.0</b>	<b>0.0</b>	<b>0.0</b>
G1. Amortización de la Deuda Pública con Gasto No Etiquetado			
G2. Amortización de la Deuda Pública con Gasto Etiquetado			
<b>A3. Financiamiento Neto (A3 = F – G)</b>	<b>0.0</b>	<b>0.0</b>	<b>0.0</b>

Concepto	Estimado/ Aprobado	Devengado	Recaudado / Pagado
A1. Ingresos de Libre Disposición	20,190.9	21,917.6	21,917.6
<b>A3.1 Financiamiento Neto con Fuente de Pago de Ingresos de Libre Disposición (A3.1 = F1 – G2)</b>	<b>0.0</b>	<b>22.0</b>	<b>22.0</b>
F1. Financiamiento con Fuente de Pago de Ingresos de Libre Disposición		22.0	22.0
G1. Amortización de la Deuda Pública con Gasto No Etiquetado			
<b>B1. Gasto No Etiquetado (sin incluir Amortización de la Deuda Pública)</b>	<b>20,190.9</b>	<b>19,437.7</b>	<b>19,437.7</b>
C1. Remanentes de Ingresos de Libre Disposición Aplicados en el Período		884.1	884.1
<b>V. Balance Presupuestario de Recursos Disponibles (V = A1 + A3.1 – B1 + C1)</b>	<b>0.0</b>	<b>3,386.0</b>	<b>3,386.0</b>
<b>VI. Balance Presupuestario de Recursos Disponibles sin Financiamiento Neto (VI = V – A3.1)</b>	<b>0.0</b>	<b>3,364.0</b>	<b>3,364.0</b>

Concepto	Estimado/ Aprobado	Devengado	Recaudado / Pagado
A2. Transferencias Federales Etiquetadas			
<b>A3.2 Financiamiento Neto con Fuente de Pago de Transferencias Federales Etiquetadas (A3.2 = F2 – G2)</b>	<b>0.0</b>	<b>0.0</b>	<b>0.0</b>
F2. Financiamiento con Fuente de Pago de Transferencias Federales Etiquetadas			
G2. Amortización de la Deuda Pública con Gasto Etiquetado			
B2. Gasto Etiquetado (sin incluir Amortización de la Deuda Pública)	0.0	0.0	0.0
C2. Remanentes de Transferencias Federales Etiquetadas Aplicados en el Período			
<b>VII. Balance Presupuestario de Recursos Etiquetados (VII = A2 + A3.2 – B2 + C2)</b>	<b>0.0</b>	<b>0.0</b>	<b>0.0</b>
<b>VIII. Balance Presupuestario de Recursos Etiquetados sin Financiamiento Neto (VIII = VII – A3.2)</b>	<b>0.0</b>	<b>0.0</b>	<b>0.0</b>



U T ZIN

Universidad Tecnológica de Zinacantepec Estado Analítico de Ingresos Detallado - LDF Del 1 de Enero al 31 de Diciembre de 2021 (Miles de Pesos)						
Concepto	Ingreso					Diferencia
	Estimado	Ampliaciones/ (Reducciones)	Modificado	Devengado	Recaudado	
<b>Ingresos de Libre Disposición</b>						
A. Impuestos			0.0			0.0
B. Cuotas y Aportaciones de Seguridad Social			0.0			0.0
C. Contribuciones de Mejoras			0.0			0.0
D. Derechos			0.0			0.0
E. Productos			0.0	27.3	27.3	-27.3
F. Aprovechamientos			0.0			0.0
G. Ingresos por Ventas de Bienes y Servicios	4,634.1	-3,305.1	1,329.0	2,127.1	2,127.1	-798.1
<b>H. Participaciones</b> (H=h1+h2+h3+h4+h5+h6+h7+h8+h9+h10+h11)	<b>0.0</b>	<b>0.0</b>	<b>0.0</b>	<b>0.0</b>	<b>0.0</b>	<b>0.0</b>
h1) Fondo General de Participaciones			0.0			0.0
h2) Fondo de Fomento Municipal			0.0			0.0
h3) Fondo de Fiscalización y Recaudación			0.0			0.0
h4) Fondo de Compensación			0.0			0.0
h5) Fondo de Extracción de Hidrocarburos			0.0			0.0
h6) Impuesto Especial Sobre Producción y Servicios			0.0			0.0
h7) 0.136% de la Recaudación Federal Participable			0.0			0.0
h8) 3.17% Sobre Extracción de Petróleo			0.0			0.0
h9) Gasolinas y Diésel			0.0			0.0
h10) Fondo del Impuesto Sobre la Renta			0.0			0.0
h11) Fondo de Estabilización de los Ingresos de las Entidades Federativas			0.0			0.0
I. Incentivos Derivados de la Colaboración Fiscal (I=i1+i2+i3+i4+i5)	0.0	0.0	0.0	0.0	0.0	0.0
i1) Tenencia o Uso de Vehículos			0.0			0.0
i2) Fondo de Compensación ISAN			0.0			0.0
i3) Impuesto Sobre Automóviles Nuevos			0.0			0.0
i4) Fondo de Compensación de Repecos-Intermedios			0.0			0.0
i5) Otros Incentivos Económicos			0.0			0.0
<b>J. Transferencias</b>	<b>15,556.8</b>	<b>5,892.1</b>	<b>21,448.9</b>	<b>20,647.3</b>	<b>20,647.3</b>	<b>801.6</b>
K. Convenios			0.0			0.0
k1) Otros Convenios y Subsidios			0.0			0.0
<b>L. Otros Ingresos de Libre Disposición (L=l1+l2)</b>	<b>0.0</b>	<b>0.0</b>	<b>0.0</b>	<b>0.0</b>	<b>0.0</b>	<b>0.0</b>
l1) Participaciones en Ingresos Locales			0.0			0.0
l2) Otros Ingresos de Libre Disposición			0.0			0.0
<b>I. Total de Ingresos de Libre Disposición</b> (I=A+B+C+D+E+F+G+H+I+J+K+L)	<b>20,190.9</b>	<b>2,587.0</b>	<b>22,777.9</b>	<b>22,801.7</b>	<b>22,801.7</b>	<b>-23.8</b>
<b>Ingresos Excedentes de Ingresos de Libre Disposición</b>			<b>0.0</b>			<b>0.0</b>
<b>Transferencias Federales Etiquetadas</b>			<b>0.0</b>			<b>0.0</b>
<b>A. Aportaciones (A=a1+a2+a3+a4+a5+a6+a7+a8)</b>	<b>0.0</b>	<b>0.0</b>	<b>0.0</b>	<b>0.0</b>	<b>0.0</b>	<b>0.0</b>
a1) Fondo de Aportaciones para la Nómina Educativa y Gasto Operativo			0.0			0.0
a2) Fondo de Aportaciones para los Servicios de Salud			0.0			0.0
a3) Fondo de Aportaciones para la Infraestructura Social			0.0			0.0
a4) Fondo de Aportaciones para el Fortalecimiento de los Municipios y de las Demarcaciones Territoriales del Distrito Federal			0.0			0.0
a5) Fondo de Aportaciones Múltiples			0.0			0.0
a6) Fondo de Aportaciones para la Educación Tecnológica y de Adultos			0.0			0.0
a7) Fondo de Aportaciones para la Seguridad Pública de los Estados y del Distrito Federal			0.0			0.0
a8) Fondo de Aportaciones para el Fortalecimiento de las Entidades Federativas			0.0			0.0
<b>B. Convenios (B=b1+b2+b3+b4)</b>	<b>0.0</b>	<b>0.0</b>	<b>0.0</b>	<b>0.0</b>	<b>0.0</b>	<b>0.0</b>
b1) Convenios de Protección Social en Salud			0.0			0.0
b2) Convenios de Descentralización			0.0			0.0
b3) Convenios de Reasignación			0.0			0.0
b4) Otros Convenios y Subsidios			0.0			0.0
<b>C. Fondos Distintos de Aportaciones (C=c1+c2)</b>	<b>0.0</b>	<b>0.0</b>	<b>0.0</b>	<b>0.0</b>	<b>0.0</b>	<b>0.0</b>
c1) Fondo para Entidades Federativas y Municipios Productores de Hidrocarburos			0.0			0.0
c2) Fondo Minero			0.0			0.0
D. Transferencias, Subsidios y Subvenciones, y Pensiones y Jubilaciones			0.0			0.0
E. Otras Transferencias Federales Etiquetadas			0.0			0.0
<b>II. Total de Transferencias Federales Etiquetadas (II = A + B + C + D + E)</b>	<b>0.0</b>	<b>0.0</b>	<b>0.0</b>	<b>0.0</b>	<b>0.0</b>	<b>0.0</b>
<b>III. Ingresos Derivados de Financiamientos (III = A)</b>	<b>0.0</b>	<b>1,426.2</b>	<b>1,426.2</b>	<b>22.0</b>	<b>22.0</b>	<b>1,404.2</b>
A. Ingresos Derivados de Financiamientos		1,426.2	1,426.2	22.0	22.0	1,404.2
<b>IV. Total de Ingresos (IV = I + II + III)</b>	<b>20,190.9</b>	<b>4,013.2</b>	<b>24,204.1</b>	<b>22,823.7</b>	<b>22,823.7</b>	<b>1,380.4</b>
<b>Datos Informativos</b>						
1. Ingresos Derivados de Financiamientos con Fuente de Pago de Ingresos de Libre Disposición			0.0			0.0
2. Ingresos Derivados de Financiamientos con Fuente de Pago de Transferencias Federales Etiquetadas			0.0			0.0
<b>3. Ingresos Derivados de Financiamientos (3 = 1 + 2)</b>	<b>0.0</b>	<b>0.0</b>	<b>0.0</b>	<b>0.0</b>	<b>0.0</b>	<b>0.0</b>

CUENTA PÚBLICA DEL GOBIERNO, ORGANISMOS AUXILIARES Y AUTÓNOMOS DEL ESTADO DE MÉXICO 2021

Universidad Tecnológica de Zinacantepec Estado Analítico del Ejercicio del Presupuesto de Egresos Detallado Clasificación por Objeto del Gasto (Capítulo y Concepto) Del 1 de Enero al 31 de Diciembre de 2021 (Miles de Pesos)						
Concepto	Egresos					Subejercicio
	Aprobado	Ampliaciones/ (Reducciones)	Modificado	Devengado	Pagado	
<b>I. Gasto No Etiquetado (I=A+B+C+D+E+F+G+H+I)</b>	<b>20,190.9</b>	<b>4,013.2</b>	<b>24,204.1</b>	<b>19,437.7</b>	<b>19,437.7</b>	<b>4,766.4</b>
<b>A. Servicios Personales (A=a1+a2+a3+a4+a5+a6+a7)</b>	<b>10,027.2</b>	<b>0.0</b>	<b>10,027.2</b>	<b>7,978.7</b>	<b>7,978.7</b>	<b>2,048.5</b>
a1) Remuneraciones al Personal de Carácter Permanente	6,145.6	-482.3	5,663.3	4,631.0	4,631.0	1,032.3
a2) Remuneraciones al Personal de Carácter Transitorio	1,245.0	-669.8	575.2	312.7	312.7	262.5
a3) Remuneraciones Adicionales y Especiales	1,029.9	681.1	1,711.0	1,443.6	1,443.6	267.4
a4) Seguridad Social	1,144.7	378.5	1,523.2	1,229.9	1,229.9	293.3
a5) Otras Prestaciones Sociales y Económicas	462.0	70.5	532.5	339.5	339.5	193.0
a6) Previsiones		.0	0.0	.0	.0	0.0
a7) Pago de Estímulos a Servidores Públicos		22.0	22.0	22.0	22.0	0.0
<b>B. Materiales y Suministros (B=b1+b2+b3+b4+b5+b6+b7+b8+b9)</b>	<b>2,131.2</b>	<b>113.4</b>	<b>2,244.6</b>	<b>889.2</b>	<b>889.2</b>	<b>1,355.4</b>
b1) Materiales de Administración, Emisión de Documentos y Artículos Oficiales	1,568.0	97.7	1,665.7	706.4	706.4	959.3
b2) Alimentos y Utensilios	70.7	-45.8	24.9	.0	.0	24.9
b3) Materias Primas y Materiales de Producción y Comercialización	.0	.0	0.0	.0	.0	0.0
b4) Materiales y Artículos de Construcción y de Reparación	41.5	-36.8	4.7	4.7	4.7	0.0
b5) Productos Químicos, Farmacéuticos y de Laboratorio	274.3	.0	274.3	.0	.0	274.3
b6) Combustibles, Lubricantes y Aditivos	176.7	23.2	199.9	102.9	102.9	97.0
b7) Vestuario, Blancos, Prendas de Protección y Artículos Deportivos		.0	0.0	.0	.0	0.0
b8) Materiales y Suministros Para Seguridad		.0	0.0	.0	.0	0.0
b9) Herramientas, Refacciones y Accesorios Menores		75.1	75.1	75.2	75.2	-0.1
<b>C. Servicios Generales (C=c1+c2+c3+c4+c5+c6+c7+c8+c9)</b>	<b>6,582.5</b>	<b>453.6</b>	<b>7,036.1</b>	<b>5,757.3</b>	<b>5,757.3</b>	<b>1,278.8</b>
c1) Servicios Básicos	533.5	28.1	561.6	481.3	481.3	80.3
c2) Servicios de Arrendamiento	.0	.0	0.0	.0	.0	0.0
c3) Servicios Profesionales, Científicos, Técnicos y Otros Servicios	2,175.1	516.1	2,691.2	2,108.6	2,108.6	582.6
c4) Servicios Financieros, Bancarios y Comerciales	56.6	370.4	427.0	400.9	400.9	26.1
c5) Servicios de Instalación, Reparación, Mantenimiento y Conservación	3,116.9	-527.6	2,589.3	2,372.6	2,372.6	216.7
c6) Servicios de Comunicación Social y Publicidad	333.4	-169.4	164.0	1.0	1.0	163.0
c7) Servicios de Traslado y Viáticos	12.4	17.6	30.0	18.6	18.6	11.4
c8) Servicios Oficiales	.0	.0	0.0	.0	.0	0.0
c9) Otros Servicios Generales	354.6	218.4	573.0	374.3	374.3	198.7
<b>D. Transferencias, Asignaciones, Subsidios y Otras Ayudas (D=d1+d2+d3+d4+d5+d6+d7+d8+d9)</b>	<b>550.0</b>	<b>-403.5</b>	<b>146.5</b>	<b>64.4</b>	<b>64.4</b>	<b>82.1</b>
d1) Transferencias Internas y Asignaciones al Sector Público			0.0			0.0
d2) Transferencias al Resto del Sector Público			0.0			0.0
d3) Subsidios y Subvenciones			0.0			0.0
d4) Ayudas Sociales	550.0	-403.5	146.5	64.4	64.4	82.1
d5) Pensiones y Jubilaciones			0.0			0.0
d6) Transferencias a Fideicomisos, Mandatos y Otros Análogos			0.0			0.0
d7) Transferencias a la Seguridad Social			0.0			0.0
d8) Donativos			0.0			0.0
d9) Transferencias al Exterior			0.0			0.0
<b>E. Bienes Muebles, Inmuebles e Intangibles (E=e1+e2+e3+e4+e5+e6+e7+e8+e9)</b>	<b>900.0</b>	<b>2,423.5</b>	<b>3,323.5</b>	<b>3,321.9</b>	<b>3,321.9</b>	<b>1.6</b>
e1) Mobiliario y Equipo de Administración	900.0	-153.1	746.9	745.3	745.3	1.6
e2) Mobiliario y Equipo Educativo y Recreativo		371.4	371.4	371.4	371.4	0.0
e3) Equipo e Instrumental Médico y de Laboratorio		2,205.2	2,205.2	2,205.2	2,205.2	0.0
e4) Vehículos y Equipo de Transporte			0.0			0.0
e5) Equipo de Defensa y Seguridad			0.0			0.0
e6) Maquinaria, Otros Equipos y Herramientas			0.0			0.0
e7) Activos Biológicos			0.0			0.0
e8) Bienes Inmuebles			0.0			0.0
e9) Activos Intangibles			0.0			0.0
<b>F. Inversión Pública (F=f1+f2+f3)</b>	<b>0.0</b>	<b>0.0</b>	<b>0.0</b>	<b>0.0</b>	<b>0.0</b>	<b>0.0</b>
f1) Obra Pública en Bienes de Dominio Público			0.0			0.0
f2) Obra Pública en Bienes Propios			0.0			0.0
f3) Proyectos Productivos y Acciones de Fomento			0.0			0.0
<b>G. Inversiones Financieras y Otras Provisiones (G=g1+g2+g3+g4+g5+g6+g7)</b>	<b>0.0</b>	<b>0.0</b>	<b>0.0</b>	<b>0.0</b>	<b>0.0</b>	<b>0.0</b>
g1) Inversiones Para el Fomento de Actividades Productivas			0.0			0.0
g2) Acciones y Participaciones de Capital			0.0			0.0
g3) Compra de Títulos y Valores			0.0			0.0
g4) Concesión de Préstamos			0.0			0.0
g5) Inversiones en Fideicomisos, Mandatos y Otros Análogos			0.0			0.0
Fideicomiso de Desastres Naturales (Informativo)			0.0			0.0
g6) Otras Inversiones Financieras			0.0			0.0
g7) Provisiones para Contingencias y Otras Erogaciones Especiales			0.0			0.0
<b>H. Participaciones y Aportaciones (H=h1+h2+h3)</b>	<b>0.0</b>	<b>0.0</b>	<b>0.0</b>	<b>0.0</b>	<b>0.0</b>	<b>0.0</b>
h1) Participaciones			0.0			0.0
h2) Aportaciones			0.0			0.0
h3) Convenios			0.0			0.0
<b>I. Deuda Pública (I=i1+i2+i3+i4+i5+i6+i7)</b>	<b>0.0</b>	<b>1,426.2</b>	<b>1,426.2</b>	<b>1,426.2</b>	<b>1,426.2</b>	<b>0.0</b>
i1) Amortización de la Deuda Pública			0.0			0.0
i2) Intereses de la Deuda Pública			0.0			0.0
i3) Comisiones de la Deuda Pública			0.0			0.0
i4) Gastos de la Deuda Pública			0.0			0.0
i5) Costo por Coberturas			0.0			0.0
i6) Apoyos Financieros			0.0			0.0
<b>i7) Adeudos de Ejercicios Fiscales Anteriores (ADEFAS)</b>		<b>1,426.2</b>	<b>1,426.2</b>	<b>1,426.2</b>	<b>1,426.2</b>	<b>0.0</b>

U T ZIN

Concepto	Egresos					Subejercicio
	Aprobado	Ampliaciones/ (Reducciones)	Modificado	Devengado	Pagado	
<b>II. Gasto Etiquetado (II=A+B+C+D+E+F+G+H+I)</b>	<b>0.0</b>	<b>0.0</b>	<b>0.0</b>	<b>0.0</b>	<b>0.0</b>	<b>0.0</b>
<b>A. Servicios Personales (A=a1+a2+a3+a4+a5+a6+a7)</b>	<b>0.0</b>	<b>0.0</b>	<b>0.0</b>	<b>0.0</b>	<b>0.0</b>	<b>0.0</b>
a1) Remuneraciones al Personal de Carácter Permanente			0.0			0.0
a2) Remuneraciones al Personal de Carácter Transitorio			0.0			0.0
a3) Remuneraciones Adicionales y Especiales			0.0			0.0
a4) Seguridad Social			0.0			0.0
a5) Otras Prestaciones Sociales y Económicas			0.0			0.0
a6) Previsiones			0.0			0.0
a7) Pago de Estímulos a Servidores Públicos			0.0			0.0
<b>B. Materiales y Suministros (B=b1+b2+b3+b4+b5+b6+b7+b8+b9)</b>	<b>0.0</b>	<b>0.0</b>	<b>0.0</b>	<b>0.0</b>	<b>0.0</b>	<b>0.0</b>
b1) Materiales de Administración, Emisión de Documentos y Artículos Oficiales			0.0			0.0
b2) Alimentos y Utensilios			0.0			0.0
b3) Materias Primas y Materiales de Producción y Comercialización			0.0			0.0
b4) Materiales y Artículos de Construcción y de Reparación			0.0			0.0
b5) Productos Químicos, Farmacéuticos y de Laboratorio			0.0			0.0
b6) Combustibles, Lubricantes y Aditivos			0.0			0.0
b7) Vestuario, Blancos, Prendas de Protección y Artículos Deportivos			0.0			0.0
b8) Materiales y Suministros Para Seguridad			0.0			0.0
b9) Herramientas, Refacciones y Accesorios Menores			0.0			0.0
<b>C. Servicios Generales (C=c1+c2+c3+c4+c5+c6+c7+c8+c9)</b>	<b>0.0</b>	<b>0.0</b>	<b>0.0</b>	<b>0.0</b>	<b>0.0</b>	<b>0.0</b>
c1) Servicios Básicos			0.0			0.0
c2) Servicios de Arrendamiento			0.0			0.0
c3) Servicios Profesionales, Científicos, Técnicos y Otros Servicios			0.0			0.0
c4) Servicios Financieros, Bancarios y Comerciales			0.0			0.0
c5) Servicios de Instalación, Reparación, Mantenimiento y Conservación			0.0			0.0
c6) Servicios de Comunicación Social y Publicidad			0.0			0.0
c7) Servicios de Traslado y Viáticos			0.0			0.0
c8) Servicios Oficiales			0.0			0.0
c9) Otros Servicios Generales			0.0			0.0
<b>D. Transferencias, Asignaciones, Subsidios y Otras Ayudas (D=d1+d2+d3+d4+d5+d6+d7+d8+d9)</b>	<b>0.0</b>	<b>0.0</b>	<b>0.0</b>	<b>0.0</b>	<b>0.0</b>	<b>0.0</b>
d1) Transferencias Internas y Asignaciones al Sector Público			0.0			0.0
d2) Transferencias al Resto del Sector Público			0.0			0.0
d3) Subsidios y Subvenciones			0.0			0.0
d4) Ayudas Sociales			0.0			0.0
d5) Pensiones y Jubilaciones			0.0			0.0
d6) Transferencias a Fideicomisos, Mandatos y Otros Análogos			0.0			0.0
d7) Transferencias a la Seguridad Social			0.0			0.0
d8) Donativos			0.0			0.0
d9) Transferencias al Exterior			0.0			0.0
<b>E. Bienes Muebles, Inmuebles e Intangibles (E=e1+e2+e3+e4+e5+e6+e7+e8+e9)</b>	<b>0.0</b>	<b>0.0</b>	<b>0.0</b>	<b>0.0</b>	<b>0.0</b>	<b>0.0</b>
e1) Mobiliario y Equipo de Administración			0.0			0.0
e2) Mobiliario y Equipo Educativo y Recreativo			0.0			0.0
e3) Equipo e Instrumental Médico y de Laboratorio			0.0			0.0
e4) Vehículos y Equipo de Transporte			0.0			0.0
e5) Equipo de Defensa y Seguridad			0.0			0.0
e6) Maquinaria, Otros Equipos y Herramientas			0.0			0.0
e7) Activos Biológicos			0.0			0.0
e8) Bienes Inmuebles			0.0			0.0
e9) Activos Intangibles			0.0			0.0
<b>F. Inversión Pública (F=f1+f2+f3)</b>	<b>0.0</b>	<b>0.0</b>	<b>0.0</b>	<b>0.0</b>	<b>0.0</b>	<b>0.0</b>
f1) Obra Pública en Bienes de Dominio Público			0.0			0.0
f2) Obra Pública en Bienes Propios			0.0			0.0
f3) Proyectos Productivos y Acciones de Fomento			0.0			0.0
<b>G. Inversiones Financieras y Otras Provisiones (G=g1+g2+g3+g4+g5+g6+g7)</b>	<b>0.0</b>	<b>0.0</b>	<b>0.0</b>	<b>0.0</b>	<b>0.0</b>	<b>0.0</b>
g1) Inversiones Para el Fomento de Actividades Productivas			0.0			0.0
g2) Acciones y Participaciones de Capital			0.0			0.0
g3) Compra de Títulos y Valores			0.0			0.0
g4) Concesión de Préstamos			0.0			0.0
g5) Inversiones en Fideicomisos, Mandatos y Otros Análogos			0.0			0.0
Fideicomiso de Desastres Naturales (Informativo)			0.0			0.0
g6) Otras Inversiones Financieras			0.0			0.0
g7) Provisiones para Contingencias y Otras Erogaciones Especiales			0.0			0.0
<b>H. Participaciones y Aportaciones (H=h1+h2+h3)</b>	<b>0.0</b>	<b>0.0</b>	<b>0.0</b>	<b>0.0</b>	<b>0.0</b>	<b>0.0</b>
h1) Participaciones			0.0			0.0
h2) Aportaciones			0.0			0.0
h3) Convenios			0.0			0.0
<b>I. Deuda Pública (I=i1+i2+i3+i4+i5+i6+i7)</b>	<b>0.0</b>	<b>0.0</b>	<b>0.0</b>	<b>0.0</b>	<b>0.0</b>	<b>0.0</b>
i1) Amortización de la Deuda Pública			0.0			0.0
i2) Intereses de la Deuda Pública			0.0			0.0
i3) Comisiones de la Deuda Pública			0.0			0.0
i4) Gastos de la Deuda Pública			0.0			0.0
i5) Costo por Coberturas			0.0			0.0
i6) Apoyos Financieros			0.0			0.0
i7) Adeudos de Ejercicios Fiscales Anteriores (ADEFAS)			0.0			0.0
<b>III. Total de Egresos (III = I + II)</b>	<b>20,190.9</b>	<b>4,013.2</b>	<b>24,204.1</b>	<b>19,437.7</b>	<b>19,437.7</b>	<b>4,766.4</b>

<b>Universidad Tecnológica de Zinacantepec</b> <b>Estado Analítico del Ejercicio del Presupuesto de Egresos Detallado</b> <b>Clasificación Administrativa</b> <b>Del 1 de Enero al 31 de Diciembre de 2021</b> <b>(Miles de Pesos)</b>						
Concepto (c)	Egresos					Subejercicio
	Aprobado	Ampliaciones/ (Reducciones)	Modificado	Devengado	Pagado	
<b>I. Gasto No Etiquetado</b> <b>(I= A+B+C+D+E+F+G+H)</b>	20,190.9	4,013.2	24,204.1	19,437.7	19,437.7	4,766.4
210C3600000 Universidad Tecnológica de Zinacantepec	20,190.9	4,013.2	24,204.1	19,437.7	19,437.7	4,766.4
<b>II. Gasto Etiquetado</b> <b>(II= A+B+C+D+E+F+G+H)</b>	0.0	0.0	0.0	0.0	0.0	0.0
			0.0			0.0
<b>III. Total de Egresos (III = I + II)</b>	<b>20,190.9</b>	<b>4,013.2</b>	<b>24,204.1</b>	<b>19,437.7</b>	<b>19,437.7</b>	<b>4,766.4</b>

U T ZIN

CUENTA PÚBLICA DEL GOBIERNO, ORGANISMOS AUXILIARES Y AUTÓNOMOS DEL ESTADO DE MÉXICO 2021

<b>Universidad Tecnológica de Zinacantepec</b> <b>Estado Analítico del Ejercicio del Presupuesto de Egresos Detallado</b> <b>Clasificación Funcional (Finalidad y Función)</b> <b>Del 1 de Enero al 31 de Diciembre de 2021</b> <b>(Miles de Pesos)</b>						
Concepto (c)	Egresos					Subejercicio (e)
	Aprobado (d)	Ampliaciones/ (Reducciones)	Modificado	Devengado	Pagado	
<b>I. Gasto No Etiquetado (I=A+B+C+D)</b>	<b>20,190.9</b>	<b>4,013.2</b>	<b>24,204.1</b>	<b>19,437.7</b>	<b>19,437.7</b>	<b>4,766.4</b>
<b>A. Gobierno (A=a1+a2+a3+a4+a5+a6+a7+a8)</b>	<b>80.0</b>	<b>0.0</b>	<b>80.0</b>	<b>0.0</b>	<b>0.0</b>	<b>80.0</b>
a1) Legislación			0.0			0.0
a2) Justicia			0.0			0.0
a3) Coordinación de la Política de Gobierno	80.0	0.0	80.0			80.0
a4) Relaciones Exteriores			0.0			0.0
a5) Asuntos Financieros y Hacendarios			0.0			0.0
a6) Seguridad Nacional			0.0			0.0
a7) Asuntos de Orden Público y de Seguridad Interior			0.0			0.0
a8) Otros Servicios Generales			0.0			0.0
<b>B. Desarrollo Social (B=b1+b2+b3+b4+b5+b6+b7)</b>	<b>20,110.9</b>	<b>2,587.0</b>	<b>22,697.9</b>	<b>18,011.5</b>	<b>18,011.5</b>	<b>4,686.4</b>
b1) Protección Ambiental			0.0			0.0
b2) Vivienda y Servicios a la Comunidad			0.0			0.0
b3) Salud			0.0			0.0
b4) Recreación, Cultura y Otras Manifestaciones Sociales			0.0			0.0
b5) Educación	20,110.9	2,587.0	22,697.9	18,011.5	18,011.5	4,686.4
b6) Protección Social			0.0			0.0
b7) Otros Asuntos Sociales			0.0			0.0
<b>C. Desarrollo Económico (C=c1+c2+c3+c4+c5+c6+c7+c8+c9)</b>	<b>0.0</b>	<b>0.0</b>	<b>0.0</b>	<b>0.0</b>	<b>0.0</b>	<b>0.0</b>
c1) Asuntos Económicos, Comerciales y Laborales en General			0.0			0.0
c2) Agropecuaria, Silvicultura, Pesca y Caza			0.0			0.0
c3) Combustibles y Energía			0.0			0.0
c4) Minería, Manufacturas y Construcción			0.0			0.0
c5) Transporte			0.0			0.0
c6) Comunicaciones			0.0			0.0
c7) Turismo			0.0			0.0
c8) Ciencia, Tecnología e Innovación			0.0			0.0
c9) Otras Industrias y Otros Asuntos Económicos			0.0			0.0
<b>D. Otras No Clasificadas en Funciones Anteriores (D=d1+d2+d3+d4)</b>	<b>0.0</b>	<b>1,426.2</b>	<b>1,426.2</b>	<b>1,426.2</b>	<b>1,426.2</b>	<b>0.0</b>
d1) Transacciones de la Deuda Pública / Costo Financiero de la Deuda			0.0			0.0
d2) Transferencias, Participaciones y Aportaciones Entre Diferentes Niveles y Órdenes de Gobierno			0.0			0.0
d3) Saneamiento del Sistema Financiero			0.0			0.0
d4) Adeudos de Ejercicios Fiscales Anteriores	0.0	1,426.2	1,426.2	1,426.2	1,426.2	0.0
<b>II. Gasto Etiquetado (II=A+B+C+D)</b>	<b>0.0</b>	<b>0.0</b>	<b>0.0</b>	<b>0.0</b>	<b>0.0</b>	<b>0.0</b>
<b>A. Gobierno (A=a1+a2+a3+a4+a5+a6+a7+a8)</b>	<b>0.0</b>	<b>0.0</b>	<b>0.0</b>	<b>0.0</b>	<b>0.0</b>	<b>0.0</b>
a1) Legislación			0.0			0.0
a2) Justicia			0.0			0.0
a3) Coordinación de la Política de Gobierno			0.0			0.0
a4) Relaciones Exteriores			0.0			0.0
a5) Asuntos Financieros y Hacendarios			0.0			0.0
a6) Seguridad Nacional			0.0			0.0
a7) Asuntos de Orden Público y de Seguridad Interior			0.0			0.0
a8) Otros Servicios Generales			0.0			0.0
<b>B. Desarrollo Social (B=b1+b2+b3+b4+b5+b6+b7)</b>	<b>0.0</b>	<b>0.0</b>	<b>0.0</b>	<b>0.0</b>	<b>0.0</b>	<b>0.0</b>
b1) Protección Ambiental			0.0			0.0
b2) Vivienda y Servicios a la Comunidad			0.0			0.0
b3) Salud			0.0			0.0
b4) Recreación, Cultura y Otras Manifestaciones Sociales			0.0			0.0
b5) Educación			0.0			0.0
b6) Protección Social			0.0			0.0
b7) Otros Asuntos Sociales			0.0			0.0
<b>C. Desarrollo Económico (C=c1+c2+c3+c4+c5+c6+c7+c8+c9)</b>	<b>0.0</b>	<b>0.0</b>	<b>0.0</b>	<b>0.0</b>	<b>0.0</b>	<b>0.0</b>
c1) Asuntos Económicos, Comerciales y Laborales en General			0.0			0.0
c2) Agropecuaria, Silvicultura, Pesca y Caza			0.0			0.0
c3) Combustibles y Energía			0.0			0.0
c4) Minería, Manufacturas y Construcción			0.0			0.0
c5) Transporte			0.0			0.0
c6) Comunicaciones			0.0			0.0
c7) Turismo			0.0			0.0
c8) Ciencia, Tecnología e Innovación			0.0			0.0
c9) Otras Industrias y Otros Asuntos Económicos			0.0			0.0
<b>D. Otras No Clasificadas en Funciones Anteriores (D=d1+d2+d3+d4)</b>	<b>0.0</b>	<b>0.0</b>	<b>0.0</b>	<b>0.0</b>	<b>0.0</b>	<b>0.0</b>
d1) Transacciones de la Deuda Pública / Costo Financiero de la Deuda			0.0			0.0
d2) Transferencias, Participaciones y Aportaciones Entre Diferentes Niveles y Órdenes de Gobierno			0.0			0.0
d3) Saneamiento del Sistema Financiero			0.0			0.0
d4) Adeudos de Ejercicios Fiscales Anteriores			0.0			0.0
<b>III. Total de Egresos (III = I + II)</b>	<b>20,190.9</b>	<b>4,013.2</b>	<b>24,204.1</b>	<b>19,437.7</b>	<b>19,437.7</b>	<b>4,766.4</b>

<b>Universidad Tecnológica de Zinacantepec</b>						
<b>Estado Analítico del Ejercicio del Presupuesto de Egresos Detallado</b>						
<b>Clasificación de Servicios Personales por Categoría</b>						
<b>Del 1 de Enero al 31 de Diciembre de 2021</b>						
<b>(Miles de Pesos)</b>						
Concepto (c)	Egresos					Subejercicio
	Aprobado	Ampliaciones/ (Reducciones)	Modificado	Devengado	Pagado	
<b>I. Gasto No Etiquetado (I=A+B+C+D+E+F)</b>	<b>10,027.2</b>	<b>0.0</b>	<b>10,027.2</b>	<b>7,978.7</b>	<b>7,978.7</b>	<b>2,048.5</b>
A. Personal Administrativo y de Servicio Público	10,027.2	0.0	10,027.2	7,978.7	7,978.7	2,048.5
B. Magisterio			0.0			0.0
<b>C. Servicios de Salud (C=c1+c2)</b>	<b>0.0</b>	<b>0.0</b>	<b>0.0</b>	<b>0.0</b>	<b>0.0</b>	<b>0.0</b>
c1) Personal Administrativo			0.0			0.0
c2) Personal Médico, Paramédico y afín			0.0			0.0
D. Seguridad Pública			0.0			0.0
<b>E. Gastos asociados a la implementación de nuevas leyes federales o reformas a las mismas (E = e1 + e2)</b>	<b>0.0</b>	<b>0.0</b>	<b>0.0</b>	<b>0.0</b>	<b>0.0</b>	<b>0.0</b>
e1) Nombre del Programa o Ley 1			0.0			0.0
e2) Nombre del Programa o Ley 2			0.0			0.0
F. Sentencias laborales definitivas			0.0			0.0
<b>II. Gasto Etiquetado (II=A+B+C+D+E+F)</b>	<b>0.0</b>	<b>0.0</b>	<b>0.0</b>	<b>0.0</b>	<b>0.0</b>	<b>0.0</b>
A. Personal Administrativo y de Servicio Público			0.0			0.0
B. Magisterio			0.0			0.0
<b>C. Servicios de Salud (C=c1+c2)</b>	<b>0.0</b>	<b>0.0</b>	<b>0.0</b>	<b>0.0</b>	<b>0.0</b>	<b>0.0</b>
c1) Personal Administrativo			0.0			0.0
c2) Personal Médico, Paramédico y afín			0.0			0.0
D. Seguridad Pública			0.0			0.0
<b>E. Gastos asociados a la implementación de nuevas leyes federales o reformas a las mismas (E = e1 + e2)</b>	<b>0.0</b>	<b>0.0</b>	<b>0.0</b>	<b>0.0</b>	<b>0.0</b>	<b>0.0</b>
e1) Nombre del Programa o Ley 1			0.0			0.0
e2) Nombre del Programa o Ley 2			0.0			0.0
F. Sentencias laborales definitivas			0.0			0.0
<b>III. Total del Gasto en Servicios Personales (III = I + II)</b>	<b>10,027.2</b>	<b>0.0</b>	<b>10,027.2</b>	<b>7,978.7</b>	<b>7,978.7</b>	<b>2,048.5</b>

