

**TECNOLÓGICO DE ESTUDIOS
SUPERIORES DEL ORIENTE DEL
ESTADO DE MÉXICO**

(TESOEM)

C O N T E N I D O		PÁGINA
I. INFORMACIÓN CONTABLE		
ESTADO DE SITUACIÓN FINANCIERA		5
ESTADO DE ACTIVIDADES		6
ESTADO DE VARIACIÓN EN LA HACIENDA PÚBLICA		7
ESTADO DE CAMBIOS EN LA SITUACIÓN FINANCIERA		8
ESTADO DE FLUJOS DE EFECTIVO		9
ESTADO ANALÍTICO DEL ACTIVO		10
ESTADO ANALÍTICO DE LA DEUDA Y OTROS PASIVOS		11
INFORMES SOBRE PASIVOS CONTINGENTES		12
NOTAS A LOS ESTADOS FINANCIEROS		13
II. INFORMACIÓN PRESUPUESTARIA		27
III. INFORMACIÓN PROGRAMÁTICA		43
IV. ANEXOS ESTABLECIDOS EN DIFERENTES ORDENAMIENTOS		55
V. FORMATOS PARA EL CUMPLIMIENTO DE LA LEY DE DISCIPLINA FINANCIERA DE LAS ENTIDADES FEDERATIVAS Y LOS MUNICIPIOS		59

TESOEM

Tecnológico de Estudios Superiores del Oriente del Estado de México
Estado de Situación Financiera
Al 31 de Diciembre de 2021 y 2020
(Miles de Pesos)

Concepto	Año		Concepto	Año	
	2021	2020		2021	2020
ACTIVO			PASIVO		
Activo Circulante			Pasivo Circulante		
Efectivo y Equivalentes	19.9	152.9	Cuentas por Pagar a Corto Plazo	8,179.0	5,520.8
Derechos a Recibir Efectivo o Equivalentes	21.0	6.3	Documentos por Pagar a Corto Plazo		
Derechos a Recibir Bienes o Servicios			Porción a Corto Plazo de la Deuda Pública a Largo Plazo		
Inventarios			Titulos y Valores a Corto Plazo		
Almacenes			Pasivos Diferidos a Corto Plazo		
Estimación por Pérdida o Deterioro de Activos Circulantes			Fondos y Bienes de Terceros en Garantía y/o Administración a Corto Plazo		
Otros Activos Circulantes			Provisiones a Corto Plazo		
			Otros Pasivos a Corto Plazo		
Total de Activos Circulantes	40.9	159.2	Total de Pasivos Circulantes	8,179.0	5,520.8
Activo No Circulante			Pasivo No Circulante		
Inversiones Financieras a Largo Plazo			Cuentas por Pagar a Largo Plazo		
Derechos a Recibir Efectivo o Equivalentes a Largo Plazo			Documentos por Pagar a Largo Plazo		
Bienes Inmuebles, Infraestructura y Construcciones en Proceso	193,509.8	193,509.8	Deuda Pública a Largo Plazo		
Bienes Muebles	54,182.2	54,140.0	Pasivos Diferidos a Largo Plazo		
Activos Intangibles			Fondos y Bienes de Terceros en Garantía y/o en Administración a Largo Plazo		
Depreciación, Deterioro y Amortización Acumulada de Bienes	-58,022.8	-52,626.4	Provisiones a Largo Plazo		
Activos Diferidos					
Estimación por Pérdida o Deterioro de Activos no Circulantes			Total de Pasivos No Circulantes	.0	.0
Otros Activos no Circulantes					
Total de Activos No Circulantes	189,669.2	195,023.4	Total del Pasivo	8,179.0	5,520.8
Total del Activo	189,710.1	195,182.6	HACIENDA PÚBLICA/ PATRIMONIO		
			Hacienda Pública/Patrimonio Contribuido	92,354.7	92,354.7
			Aportaciones	92,354.7	92,354.7
			Donaciones de Capital		
			Actualización de la Hacienda Pública / Patrimonio		
			Hacienda Pública/Patrimonio Generado	89,176.4	97,307.1
			Resultados del Ejercicio (Ahorro / Desahorro)	-8,130.7	-10,116.8
			Resultados de Ejercicios Anteriores	93,765.6	103,882.4
			Revalúos	3,541.5	3,541.5
			Reservas		
			Rectificaciones de Resultados de Ejercicios Anteriores		
			Exceso o Insuficiencia en la Actualización de la Hacienda Pública/Patrimonio	.0	.0
			Resultado por Posición Monetaria		
			Resultado por Tenencia de Activos no Monetarios		
			Total Hacienda Pública/ Patrimonio	181,531.1	189,661.8
			Total del Pasivo y Hacienda Pública / Patrimonio	189,710.1	195,182.6

CUENTA PÚBLICA DEL GOBIERNO, ORGANISMOS AUXILIARES Y AUTÓNOMOS DEL ESTADO DE MÉXICO 2021

Tecnológico de Estudios Superiores del Oriente del Estado de México
 Estado de Actividades
 Del 1 de Enero al 31 de Diciembre de 2021 y 2020
 (Miles de Pesos)

Concepto	2021	2020
INGRESOS Y OTROS BENEFICIOS		
Ingresos de la Gestión	27.5	.0
Impuestos		
Cuotas y Aportaciones de Seguridad Social		
Contribuciones de Mejoras		
Derechos		
Productos	27.5	
Aprovechamientos		
Ingresos por Venta de Bienes y Prestación de Servicios		
Participaciones, Aportaciones, Convenios Incentivos Derivados de la Colaboración Fiscal, Fondos Distintos de Aportaciones, Transferencias, Asignaciones, Subsidios y Subvenciones y Pensiones y Jubilaciones	92,856.7	89,131.6
Participaciones, Aportaciones, Convenios, Incentivos Derivados de la Colaboración Fiscal y Fondos Distintos de Aportaciones		
Transferencia, Asignaciones, Subsidios y Subvenciones y Pensiones y Jubilaciones	92,856.7	89,131.6
Otros Ingresos y Beneficios	.0	46.5
Ingresos Financieros		
Incremento por Variación de Inventarios		
Disminución del Exceso de Estimaciones por Pérdida o Deterioro u Obsolescencia		
Disminución del Exceso de Provisiones		
Otros Ingresos y Beneficios Varios		46.5
Total de Ingresos y Otros Beneficios	92,884.2	89,178.1
GASTOS Y OTRAS PÉRDIDAS		
Gastos de Funcionamiento	90,576.7	88,258.8
Servicios Personales	68,957.4	67,320.2
Materiales y Suministros	3,709.5	3,735.4
Servicios Generales	17,909.8	17,203.2
Transferencia, Asignaciones, Subsidios y Otras Ayudas	4,841.3	4,394.2
Transferencias Internas y Asignaciones al Sector Público		
Transferencias al Resto del Sector Público		
Subsidios y Subvenciones	4,841.3	4,394.2
Ayudas Sociales		
Pensiones y Jubilaciones		
Transferencias a Fideicomisos, Mandatos y Contratos Análogos		
Transferencias a la Seguridad Social		
Donativos		
Transferencias al Exterior		
Participaciones y Aportaciones	.0	.0
Participaciones		
Aportaciones		
Convenios		
Intereses, Comisiones y Otros Gastos de la Deuda Pública	.0	.0
Intereses de la Deuda Pública		
Comisiones de la Deuda Pública		
Gastos de la Deuda Pública		
Costo por Coberturas		
Apoyos Financieros		
Otros Gastos y Pérdidas Extraordinarias	5,596.9	6,641.9
Estimaciones, Depreciaciones, Deterioros, Obsolescencia y Amortizaciones	5,396.3	971.1
Provisiones		
Disminución de Inventarios		
Aumento por Insuficiencia de Estimaciones por Pérdida o Deterioro y Obsolescencia		
Aumento por Insuficiencia de Provisiones		
Otros Gastos	200.6	5,670.8
Inversión Pública	.0	.0
Inversión Pública no Capitalizable		
Total de Gastos y Otras Pérdidas	101,014.9	99,294.9
Resultados del Ejercicio (Ahorro/Desahorro)	-8,130.7	-10,116.8

Tecnológico de Estudios Superiores del Oriente del Estado de México					
Estado de Variación en la Hacienda Pública					
Del 1 de Enero al 31 de Diciembre 2021 y 2020					
Concepto	Hacienda Pública / Patrimonio Contribuido	Hacienda Pública / Patrimonio Generado de Ejercicios Anteriores	Hacienda Pública / Patrimonio Generado del Ejercicio	Exceso o Insuficiencia en la Actualización de la Hacienda Pública / Patrimonio	Total
Hacienda Pública / Patrimonio Contribuido Neto de 2020	92,354.7				92,354.7
Aportaciones	92,354.7				92,354.7
Donaciones de Capital					0.0
Actualización de la Hacienda Pública/Patrimonio					0.0
Hacienda Pública / Patrimonio Generado Neto de 2020		107,423.9	-10,116.8	0.0	97,307.1
Resultados del Ejercicio (Ahorro/Desahorro)			-10,116.8		-10,116.8
Resultados de Ejercicios Anteriores		103,882.4			103,882.4
Revalúos		3,541.5			3,541.5
Reservas					0.0
Rectificaciones de Resultados de Ejercicios Anteriores					0.0
Exceso o Insuficiencia en la Actualización de la Hacienda Pública / Patrimonio Neto de 2020				0.0	0.0
Resultado por Posición Monetaria					0.0
Resultado por Tenencia de Activos no Monetarios					0.0
Hacienda Pública / Patrimonio Neto Final de 2020	92,354.7	107,423.9	-10,116.8	0.0	189,661.8
Cambios en la Hacienda Pública / Patrimonio Contribuido Neto de 2021	0.0				0.0
Aportaciones					0.0
Donaciones de Capital					0.0
Actualización de la Hacienda Pública/Patrimonio					0.0
Variaciones de la Hacienda Pública / Patrimonio Generado Neto de 2021		-10,116.8	1,986.1		-8,130.7
Resultados del Ejercicio (Ahorro/Desahorro)			-8,130.7		-8,130.7
Resultados de Ejercicios Anteriores		-10,116.8	10,116.8		0.0
Revalúos					0.0
Reservas					0.0
Rectificaciones de Resultados de Ejercicios Anteriores					0.0
Cambios en el Exceso o Insuficiencia en la Actualización de la Hacienda Pública / Patrimonio Neto de 2021				0.0	0.0
Resultado por Posición Monetaria					0.0
Resultado por Tenencia de Activos no Monetarios					0.0
Hacienda Pública / Patrimonio Neto Final de 2021	92,354.7	97,307.1	-8,130.7	0.0	181,531.1

Tecnológico de Estudios Superiores del Oriente del Estado de México
Estado de Cambios en la Situación Financiera
Del 1 de Enero al 31 de Diciembre de 2021
(Miles de pesos)

Concepto	Origen	Aplicación
ACTIVO	5,529.3	56.9
Activo Circulante	133.0	14.7
Efectivo y Equivalentes	133.0	.0
Derechos a Recibir Efectivo o Equivalentes	.0	14.7
Derechos a Recibir Bienes o Servicios	.0	.0
Inventarios	.0	.0
Almacenes	.0	.0
Estimación por Pérdida o Deterioro de Activos Circulantes	.0	.0
Otros Activos Circulantes	.0	.0
Activo No circulante	5,396.3	42.2
Inversiones Financieras a Largo Plazo	.0	.0
Derechos a Recibir Efectivo o Equivalentes a Largo Plazo	.0	.0
Bienes Inmuebles, Infraestructura y Construcciones en Proceso	.0	.0
Bienes Muebles	.0	42.2
Activos Intangibles	.0	.0
Depreciación, Deterioro y Amortización Acumulada de Bienes	5,396.3	.0
Activos Diferidos	.0	.0
Estimación por Pérdida o Deterioro de Activos no Circulantes	.0	.0
Otros Activos no Circulantes	.0	.0
PASIVO	2,658.2	.0
Pasivo Circulante	2,658.2	.0
Cuentas por Pagar a Corto Plazo	2,658.2	.0
Documentos por Pagar a Corto Plazo	.0	.0
Porción a Corto Plazo de la Deuda Pública a Largo Plazo	.0	.0
Títulos y Valores a Corto Plazo	.0	.0
Pasivos Diferidos a Corto Plazo	.0	.0
Fondos y Bienes de Terceros en Garantía y/o Administración a Corto Plazo	.0	.0
Provisiones a Corto Plazo	.0	.0
Otros Pasivos a Corto Plazo	.0	.0
Pasivo No Circulante	.0	.0
Cuentas por Pagar a Largo Plazo	.0	.0
Documentos por Pagar a Largo Plazo	.0	.0
Deuda Pública a Largo Plazo	.0	.0
Pasivos Diferidos a Largo Plazo	.0	.0
Fondos y Bienes de Terceros en Garantía y/o en Administración a Largo Plazo	.0	.0
Provisiones a Largo Plazo	.0	.0
HACIENDA PÚBLICA/PATRIMONIO	.0	8,130.6
Hacienda Pública/Patrimonio Contribuido	.0	.0
Aportaciones	.0	.0
Donaciones de Capital	.0	.0
Actualización de la Hacienda Pública/Patrimonio	.0	.0
Hacienda Pública/Patrimonio Generado	.0	8,130.6
Resultados del Ejercicio (Ahorro/Desahorro)	.0	8,130.6
Resultados de Ejercicios Anteriores	.0	.0
Revalúos	.0	.0
Reservas	.0	.0
Rectificaciones de Resultados de Ejercicios Anteriores	.0	.0
Exceso o insuficiencia en la Actualización de la Hacienda Pública/Patrimonio	.0	.0
Resultado por Posición Monetaria	.0	.0
Resultado por Tenencia de Activos no Monetarios	.0	.0

TESOEM

Tecnológico de Estudios Superiores del Oriente del Estado de México
Estado de Flujos de Efectivo
Del 1 de Enero al 31 de Diciembre de 2021 y 2020
(Miles de Pesos)

Concepto	2021	2020
Flujos de Efectivo de las Actividades de Operación		
Origen	92,884.2	89,178.1
Impuestos		
Cuotas y Aportaciones de Seguridad Social		
Contribuciones de Mejoras		
Derechos		
Productos	27.5	
Aprovechamientos		
Ingresos por Venta de Bienes y Prestación de Servicios		
Participaciones, Aportaciones, Convenios, Incentivos de la Colaboración Fiscal y Fondos Distintos de Aportaciones		
Transferencias, Asignaciones, Subsidios y Subvenciones, y Pensiones y Jubilaciones	92,856.7	89,131.6
Otros Orígenes de Operación		46.5
Aplicación	101,014.9	99,294.9
Servicios Personales	68,957.4	67,320.2
Materiales y Suministros	3,709.5	3,735.4
Servicios Generales	17,909.8	17,203.2
Transferencias Internas y Asignaciones al Sector Público		
Transferencias al Resto del Sector Público		
Subsidios y Subvenciones		
Ayudas Sociales	4,841.3	4,394.2
Pensiones y Jubilaciones		
Transferencias a Fideicomisos, Mandatos y Contratos Análogos		
Transferencias a la Seguridad Social		
Donativos		
Transferencias al Exterior		
Participaciones		
Aportaciones		
Convenios		
Otras Aplicaciones de Operación	5,596.9	6,641.9
Flujos Netos de Efectivo por Actividades de Operación	-8,130.7	-10,116.8
Flujos de Efectivo de las Actividades de Inversión		
Origen	5,396.4	5,670.8
Bienes Inmuebles, Infraestructura y Construcciones en Proceso		
Bienes Muebles		
Otros Orígenes de Inversión	5,396.4	5,670.8
Aplicación	42.2	293.0
Bienes Inmuebles, Infraestructura y Construcciones en Proceso		
Bienes Muebles	42.2	
Otras Aplicaciones de Inversión		293.0
Flujos Netos de Efectivo por Actividades de Inversión	5,354.2	5,377.8
Flujo de Efectivo de las Actividades de Financiamiento		
Origen	2,658.2	.0
Endeudamiento Neto		
Interno		
Externo		
Otros Orígenes de Financiamiento	2,658.2	
Aplicación	14.7	5,819.4
Servicios de la Deuda		
Interno		
Externo		
Otras Aplicaciones de Financiamiento	14.7	5,819.4
Flujos Netos de Efectivo por Actividades de Financiamiento	2,643.5	-5,819.4
Incremento/Disminución Neta en el Efectivo y Equivalentes al Efectivo	-133.0	-10,558.4
Efectivo y Equivalentes al Efectivo al Inicio del Ejercicio	152.9	10,711.3
Efectivo y Equivalentes al Efectivo al Final del Ejercicio	19.9	152.9

Tecnológico de Estudios Superiores del Oriente del Estado de México
 Estado Analítico del Activo
 Del 1 de Enero al 31 de Diciembre de 2021
 (Miles de Pesos)

Concepto	Saldo Inicial	Cargos del Período	Abonos del Período	Saldo Final	Variación del Período
	1	2	3	4 =(1+2-3)	(4-1)
ACTIVO	195,182.6	232,300.9	237,773.4	189,710.1	-5,472.5
Activo Circulante	159.2	232,258.7	232,377.0	40.9	-118.3
Efectivo y Equivalentes	152.9	195,307.6	195,440.6	19.9	-133.0
Derechos a Recibir Efectivo o Equivalentes	6.3	36,951.1	36,936.4	21.0	14.7
Derechos a Recibir Bienes o Servicios				.0	.0
Inventarios				.0	.0
Almacenes				.0	.0
Estimación por Pérdida o Deterioro de Activos Circulantes				.0	.0
Otros Activos Circulantes				.0	.0
Activo No Circulante	195,023.4	42.2	5,396.4	189,669.2	-5,354.2
Inversiones Financieras a Largo Plazo				.0	.0
Derechos a Recibir Efectivo o Equivalentes a Largo Plazo				.0	.0
Bienes Inmuebles, Infraestructura y Construcciones en Proceso	193,509.8			193,509.8	.0
Bienes Muebles	54,140.0	42.2		54,182.2	42.2
Activos Intangibles				.0	.0
Depreciación, Deterioro y Amortización Acumulada de Bienes	-52,626.4		5,396.4	-58,022.8	-5,396.4
Activos Diferidos				.0	.0
Estimación por Pérdida o Deterioro de Activos no Circulantes				.0	.0
Otros Activos no Circulantes				.0	.0

Tecnológico de Estudios Superiores del Oriente del Estado de México
Estado Analítico de la Deuda y Otros Pasivos
Del 1 de Enero al 31 de Diciembre de 2021
(Miles de Pesos)

Denominación de las Deudas	Moneda de Contratación	Institución o País Acreedor	Saldo Inicial del Período	Saldo Final del Período
DEUDA PÚBLICA				
Corto Plazo				
Deuda Interna			.0	.0
Instituciones de Crédito				
Títulos y Valores				
Arrendamientos Financieros				
Deuda Externa			.0	.0
Organismos Financieros Internacionales				
Deuda Bilateral				
Títulos y Valores				
Arrendamientos Financieros				
Subtotal a Corto Plazo			.0	.0
Largo Plazo				
Deuda Interna			.0	.0
Instituciones de Crédito				
Títulos y Valores				
Arrendamientos Financieros				
Deuda Externa			.0	.0
Organismos Financieros Internacionales				
Deuda Bilateral				
Títulos y Valores				
Arrendamientos Financieros				
Subtotal a Largo Plazo			.0	.0
Otros Pasivos			5,520.8	8,179.0
Total de Deuda y Otros Pasivos			5,520.8	8,179.0

INFORME SOBRE PASIVOS CONTINGENTES

En cumplimiento de lo dispuesto por los artículos 46, fracción I, inciso d y 52 de la Ley General de Contabilidad Gubernamental en relación al Informe Sobre Pasivos Contingentes, se menciona que el Tecnológico de Estudios Superiores del Oriente del Estado de México al 31 de diciembre de 2021, no cuenta con obligaciones contingentes.

NOTAS A LOS ESTADOS FINANCIEROS

NOTAS DE DESGLOSE

1. ESTADO DE SITUACIÓN FINANCIERA

ACTIVO

Efectivo o Equivalentes

El efectivo o equivalentes se encuentran representados principalmente por las cuentas de cheques bancarias.

Los intereses que generan las cuentas aperturadas en instituciones bancarias se registran como ingresos propios en el rubro de productos financieros.

	2021	2020
Bancos	19.9	152.9
Total	<u>19.9</u>	<u>152.9</u>
	=====	=====

INSTITUCIÓN FINANCIERA	No. CUENTA	2021	2020
BBVA	991	8.4	28.1
BBVA	726		1.5
BBVA	573	0.3	43.8
BANAMEX	317	0.9	0.9
BBVA	670	8.0	0.8
BBVA	294	2.2	68.0
BBVA	887	0.1	9.8
TOTAL		19.9	152.9

El saldo al 31 de diciembre de 2021 en este rubro es de 19.9 miles de pesos.

Derechos a Recibir Efectivo o Equivalentes

El saldo de esta cuenta está representado por inversiones financieras a corto plazo y por las ministraciones que se encuentran pendientes de recibir por parte del Gobierno Estatal y/o Federal.

	2021	2020
Empleados	16.9	4.8
Subsidio al empleo	4.1	1.5
Total	<u>21.0</u>	<u>6.3</u>
	=====	=====

Bienes Inmuebles, Infraestructura y Construcción en Proceso

Los bienes inmuebles, infraestructura y construcción en proceso se integran como sigue:

31 de diciembre de 2021	Valor histórico	Revaluación	Total
Terrenos	85,800.0	1,775.0	87,575.0
Edificios	49,036.4	2,748.5	51,784.9
Obras en Proceso	54,149.9	-	54,149.9
Total de bienes inmuebles	188,986.3	4,523.5	193,509.8

31 de diciembre de 2020	Valor histórico	Revaluación	Total
Terrenos	85,800.0	1,775.0	87,575.0
Edificios	49,036.4	2,748.5	51,784.9
Obras en Proceso	54,149.9	-	54,149.9
Total de bienes inmuebles	188,986.3	4,523.5	193,509.8

Bienes Muebles

Los bienes muebles se integran como sigue:

31 de diciembre de 2021	Valor histórico	Revaluación	Total
Equipo de cómputo	15,002.2	63.6	15,065.8
Equipo de foto, cine y grabación	2,614.8	5.7	2,620.5
Equipo de transporte	6,228.4	27.8	6,256.2
Equipo de oficina	3,831.5	71.6	3,903.1
Maquinaria, otros Equipos y Herramienta	26,334.3	2.3	26,336.6
Total de bienes muebles	53,969.0	171.0	54,182.2

31 de diciembre de 2020	Valor histórico	Revaluación	Total
Equipo de cómputo	14,960.0	63.6	15,023.6
Equipo de foto, cine y grabación	2,614.8	5.7	2,620.5
Equipo de transporte	6,228.4	27.8	6,256.2
Equipo de oficina	3,831.5	71.6	3,903.1
Maquinaria, otros Equipos y Herramienta	26,334.3	2.3	26,336.6
Total de bienes muebles	53,969.0	171.0	54,140.0

Depreciación Acumulada

La depreciación acumulada de bienes inmuebles y muebles se integra por:

31 de diciembre de 2021	Valor histórico	Revaluación	Total
Edificios	12,703.3	1,029.3	13,732.6
Equipo de cómputo	17,827.5	61.3	17,888.8
Equipo de foto, cine y grabación	1,425.5	4.2	1,429.7
Equipo de transporte	4,461.8	10.5	4,472.3
Mobiliario y equipo de oficina	1,109.8	47.2	1,157.0
Herramientas y Maquinaria	19,342.0	0.4	19,342.4
Total de depreciación acumulada	56,869.9	1,152.9	58,022.8

31 de diciembre de 2020	Valor histórico	Revaluación	Total
Edificios	11,722.6	1,029.3	12,751.9
Equipo de cómputo	16,339.5	61.3	16,400.8
Equipo de foto, cine y grabación	1,170.8	4.2	1,175.0
Equipo de transporte	3,931.9	10.5	3,942.4
Mobiliario y equipo de oficina	994.8	47.2	1,042.0
Herramientas y Maquinaria	17,313.9	0.4	17,314.3
Total de depreciación acumulada	51,473.5	1,152.9	52,626.4

La depreciación se calcula, a partir del mes siguiente al de su adquisición. Los porcentajes de depreciación en el ejercicio 2021, de acuerdo con el Manual Único de Contabilidad Gubernamental para las Dependencias y Entidades Públicas del Gobierno y Municipios del Estado de México fueron las siguientes:

BIENES	% ANUAL	VIDA ÚTIL
Vehículos	10%	10 años
Equipo de cómputo	20%	5 años
Mobiliario y equipo de oficina	3%	33.3 años
Edificio	2%	50 años
Maquinaria	10%	10 años
El resto	10%	10 años

PASIVO

Cuentas por Pagar a Corto Plazo

Las cuentas por pagar a corto plazo se integran como se describe a continuación:

CUENTAS POR PAGAR A CORTO PLAZO	2021	2020
Construcción Cafetería ZMEX	113.8	113.8
ANEB Construcción Unidad Departamental tipo II	4.6	4.6
Otros	2.2	2.2
Unidad Departamental tipo II (laboratorio de Gastronomía)	950.0	950.0
CIME (Edificio de Aulas PAC 2013)	93.3	93.3
ProExOE	0.5	0.5
Proyectos de investigación	38.4	38.4
PRODEP 2014	-9.0	9.0
PROEXOE 2015	2.8	2.8
Proyectos de Investigación 2015	34.9	34.9
Constructora y Pavimentadora	179.7	179.7
PRODEP 2016	0.1	0.1
PRODEP 2017	1.0	1.0
Cheques 2016	35.8	35.8
Lara y Asociados	1.2	1.2
Unidad Académica departamental tipo II	1,061.4	1,061.4
Biblioteca	167.1	167.1
Apoyo a la incorporación de Profesores de tiempo completo Juan C. Valdivia	1.0	1.0
Adela Ariadna Vázquez de la Vega	0.4	0.4
Fabio Jesús Arnoldo Aguilar Ortega	0.2	0.2
Irene Aranda Reyes		0.2
Gen Industrial	6.3	6.2

TESOEM

CUENTAS POR PAGAR A CORTO PLAZO	2021	2020
Felipe Neri 68 (Mtto. hornos)		28.9
COMECYT		2.8
Proyectos de Investigación 2020	134.2	134.2
Estímulo al Desempeño Operativo 2020		35.2
PRODEP 2020	2.4	20.0
Raúl Castillo Sayago	3.5	3.5
Zarate García Paz & Asociados, Auditoría Estados Financieros		80.1
Estímulos Docentes		804.4
Auditoría a la Matrícula 2020		59.7
Capacitación personal operativo	23.0	23.0
Refacciones equipo de cómputo	24.9	162.4
Material de limpieza	12.0	209.2
Retenciones ISSEMYM	474.5	2.4
Retención de ISPT.	2,149.1	762.9
10% sobre honorarios (ISR)		30.5
Caja de ahorro		20.8
Cuotas Sindicales	127.1	7.9
2% Supervisión por Contrato de Obra	397.2	392.3
2% DEMICIC.	11.8	11.8
5% DEMICIC.	32.6	32.6
CUENTAS POR PAGAR A CORTO PLAZO	2021	2020
Impuesto por Remuneraciones Obra	-0.3	-0.4
Retenciones por Seguro de Separación	32.6	-1.9
3% ISERTP	13.1	12.7
Rodríguez Vázquez Auditores Consultores, S.C.	78.3	
Carlos Calvo Fernández	29.0	
Perla López Carrillo	8.2	
ISSEMYM	424.4	
Estímulos Docentes 2021	640.3	
Gratificaciones 2021	916.8	
3% Nómina Diciembre	175.1	
Estímulo al Desempeño Operativo	35.2	
Estímulo al Desempeño Operativo 2021	36.3	
TOTAL	8,179.0	5,520.8

2. ESTADO DE ACTIVIDADES

Ingresos de Gestión

Los ingresos que se generaron se detallan a continuación:

CONCEPTO	2021	2020
Ingresos de gestión participaciones, aportaciones, transferencias, asignaciones, subsidios y otras ayudas	92,856.7	89,131.6
Estatad	54,429.4	51,658.7
Federal	38,427.3	37,452.9
Utilidades y Rendimientos	0.0	0.0
Otros ingresos y beneficios varios	27.5	46.5
Total, ingresos	92,884.2	89,178.1

Gastos y Otras Pérdidas

Concepto	2021	2020
Gastos de Funcionamiento		
Servicios personales	69,957.4	67,320.2
Materiales y suministros	3,709.5	3,735.4
Servicios generales	17,909.8	17,203.2
Total de gastos de funcionamiento	90,576.7	88,258.8
Transferencias y Asignaciones, Subsidios y Otras Ayudas	4,841.3	4,394.2
Bienes muebles e intangibles	0.0	0.0
Otro gastos y pérdidas extraordinarias	5,396.3	971.1
Otros gastos	200.6	5,670.8
Total de Gastos y otras Pérdidas	10,438.2	11,036.1
TOTAL, DE GASTOS	101,014.9	99,294.9

3. ESTADO DE VARIACIÓN EN LA HACIENDA PÚBLICA

Concepto	2021	2020
Patrimonio Contribuido	92,354.7	92,354.7
Resultado del Ejercicio Ahorro/Desahorro	-8,130.7	-10,116.8
Resultado de Ejercicios Anteriores	93,765.6	103,882.4
Revalúo de Bienes Inmuebles	3,541.5	3,541.5
TOTAL	181,531.1	189,661.8

4. ESTADO DE FLUJOS DE EFECTIVO

1. Efectivo y Equivalentes

	2021	2020
Efectivo en Bancos –Tesorería	19.9	152.9
Efectivo en Bancos- Dependencias		
Inversiones Temporales (hasta 3 meses)		
Fondos con Afectación Específica		
Depósitos de Fondos de Terceros y Otros		
Total de Efectivo y Equivalentes	19.9	152.9

2. Adquisición de Bienes Muebles e Inmuebles

No Aplica.

3. Conciliación de los Flujos de Efectivo

Integración de Flujo de Efectivo	Al 31 de Diciembre de 2021	2020
Flujos Netos de Efectivo por Actividades de Operación	8,130.6	-10,116.8
Flujos Netos de Efectivo por Actividades de Inversión	446.3	5,377.8
Flujos Netos de Efectivo por Actividades de Financiamiento	7,551.3	-5,819.4
Efectivo y Equivalentes al Efectivo al Inicio del Ejercicio	152.9	10,711.3
Efectivo y Equivalentes al Efectivo al Final del Ejercicio	19.9	152.9

5. CONCILIACIÓN ENTRE LOS INGRESOS PRESUPUESTARIOS Y CONTABLES, ASÍ COMO ENTRE LOS EGRESOS PRESUPUESTARIOS Y LOS GASTOS CONTABLES

Tecnológico de Estudios Superiores del Oriente del Estado de México Conciliación entre los Ingresos Presupuestarios y Contables Correspondiente del 1 de Enero al 31 de Diciembre de 2021 (Miles de Pesos)	
1. Ingresos Presupuestarios	98,100.9
2. Más Ingresos Contables no Presupuestarios	27.6
Ingresos Financieros	
Incremento por Variación de Inventarios	
Disminución del Exceso de Estimaciones por Pérdida o Deterioro u Obsolescencia	
Disminución del Exceso de Provisiones	
Otros Ingresos y Beneficios Varios	
Otros Ingresos Contables no Presupuestarios	27.6
3. Menos Ingresos Presupuestarios no Contables	5,244.2
Productos de Capital	
Aprovechamientos Patrimoniales	
Ingresos Derivados de Financiamientos	5,091.3
Otros Ingresos Presupuestarios no Contables	152.9
4. Ingresos Contables (4 = 1 + 2 - 3)	92,884.3

Tecnológico de Estudios Superiores del Oriente del Estado de México Conciliación entre los Egresos Presupuestarios y los Gastos Contables Correspondiente del 1 de Enero al 31 de Diciembre de 2021 (Miles de Pesos)	
1.- Total de Egresos Presupuestarios	98,063.4
2.- Menos Egresos Presupuestarios no Contables	2,444.8
Mobiliario y Equipo de Administración	42.2
Mobiliario y Equipo Educacional y Recreativo	
Equipo e Instrumental Médico y de Laboratorio	
Vehículos y Equipo de Transporte	
Equipo de Defensa y Seguridad	
Maquinaria, Otros Equipos y Herramientas	
Activos Biológicos	
Bienes Inmuebles	
Activos Intangibles	
Obra Pública en Bienes Propios	
Acciones y Participaciones de Capital	
Compra de Títulos y Valores	
Inversiones en Fideicomisos, Mandatos y Otros Análogos	
Provisiones para Contingencias y Otras Erogaciones Especiales	
Amortización de la Deuda Pública	
Adeudos de Ejercicios Fiscales Anteriores (ADEFAS)	2,402.6
Otros Egresos Presupuestales no Contables	
3. Más Gastos Contables no Presupuestales	5,396.3
Estimaciones, Depreciaciones, Deterioros, Obsolescencia y Amortizaciones	5,396.3
Provisiones	
Disminución de Inventarios	
Aumento por Insuficiencia de Estimaciones por Pérdida o Deterioro u Obsolescencia	
Aumento por Insuficiencia de Provisiones	
Otros Gastos	
Otros Gastos Contables no Presupuestales	
4. Total de Gasto Contable (4 = 1 - 2 + 3)	101,014.9

NOTAS DE MEMORIA (CUENTAS DE ORDEN)

Tecnológico de Estudios Superiores del Oriente del Estado de México		
CUENTAS DE ORDEN CONTABLES		
(Miles de Pesos)		
	<u>2021</u>	<u>2020</u>
CUENTAS DEUDORAS		
Almacén		
Cuentas de Control de Organismos Auxiliares		
Bienes Muebles e Inmuebles en Comodato		
N/A	<u>0.0</u>	<u>0.0</u>
CUENTAS ACREEDORAS		
Artículos Disponibles por el Almacén		
Organismos Auxiliares Cuenta de Control		
Comodato de Bienes Muebles e Inmuebles		
	<u>0.0</u>	<u>0.0</u>

Tecnológico de Estudios Superiores del Oriente del Estado de México		
CUENTAS DE ORDEN PRESUPUESTALES		
(Miles de Pesos)		
	<u>2021</u>	<u>2020</u>
CUENTAS DEUDORAS		
Ley de Ingresos Estimada	106,083.1	95,872.3
Presupuesto de Egresos por Ejercer de Gastos de Funcionamiento	4,901.6	0.0
Presupuesto de Egresos Pagado de Gastos de Funcionamiento	90,576.6	88,258.9
Presupuesto de Egresos Pagado de Transferencias, Asignaciones, Subsidios y Otras Ayudas	4,841.3	4,394.2
Presupuesto de Egresos Pagado de Bienes Muebles, Inmuebles e Intangibles	242.8	1,264.1
Presupuesto de Egresos por Ejercer de Intereses, Comisiones y Otros Gastos de la Deuda Pública	3,118.1	574.4
Presupuesto de Egresos Pagado de Intereses, Comisiones y Otros Gastos de la Deuda Pública	<u>2,402.7</u>	<u>1,380.7</u>
	<u>212,166.2</u>	<u>191,744.6</u>
CUENTAS ACREEDORAS		
Ley de Ingresos por Ejecutar	8,135.2	4,807.8
Ley de Ingresos Recaudado	97,947.9	91,064.5
Presupuesto de Egresos Aprobado de Gastos de Funcionamiento	95,478.2	88,258.9
Presupuesto de Egresos Aprobado de Transferencias, Asignaciones, Subsidios y Otras Ayudas	4,841.3	4,394.2
Presupuesto de Egresos Aprobado de Intereses, Comisiones y Otros Gastos de la Deuda Pública	5,520.8	1,955.1
Presupuesto de Egresos Aprobado de Bienes Muebles, Inmuebles e Intangibles	<u>242.8</u>	<u>1,264.1</u>
	<u>212,166.2</u>	<u>191,744.6</u>

NOTAS DE GESTIÓN ADMINISTRATIVA

1. INTRODUCCIÓN

El ejercicio al 31 de diciembre de 2021 estuvo impactado por la incertidumbre económica, por lo que el GEM en previsión de los efectos que pudiesen tener en el presupuesto Estatal, reforzó las medidas de austeridad, racionalidad y disciplina presupuestal, con el Acuerdo para la Contención del Gasto y el Ahorro Presupuestario en la Administración Pública Estatal para el ejercicio Fiscal 2021.

2. PANORAMA ECONÓMICO FINANCIERO

El Tecnológico empezó sus operaciones con disponibilidad financiera del ejercicio anterior, se le ministro el Subsidio Estatal y Federal del ejercicio 2021.

3. AUTORIZACIÓN E HISTORIA

El Tecnológico de Estudios Superiores del Oriente del Estado de México (TESOEM) fue creado como un Organismo Público Descentralizado de carácter estatal con personalidad jurídica y patrimonio propios, mediante el Decreto publicado en la Gaceta del Gobierno de fecha 29 de agosto de 1997.

4. ORGANIZACIÓN Y OBJETO SOCIAL

El objeto del Tecnológico es el siguiente:

- I. Formar profesionales, docentes e investigadores, aptos para la aplicación y generación de conocimientos con capacidad crítica y analítica en la solución de los problemas, con sentido innovador que incorpore los avances científicos y tecnológicos al ejercicio responsable de la profesión, de acuerdo con los requerimientos del entorno, del Estado y del País.
- II. Realizar investigaciones científicas y tecnológicas que permitan el avance del conocimiento, el desarrollo de la enseñanza tecnológica y el mejor aprovechamiento social de los recursos naturales y materiales que contribuyan a la elevación de la calidad de vida comunitaria.
- III. Colaborar con los sectores Públicos, Privado y Social en la consolidación del desarrollo tecnológico y social de la comunidad.
- IV. Realizar programas de vinculación con los sectores público, privado y social que contribuyan a la consolidación del desarrollo tecnológico y social.
- V. Realizar el proceso de enseñanza-aprendizaje con actividades curriculares debidamente planeadas y ejecutadas; y
- VI. Promover la cultura regional, estatal nacional y universal especialmente las de carácter tecnológico.

Estructura Organizacional Básica

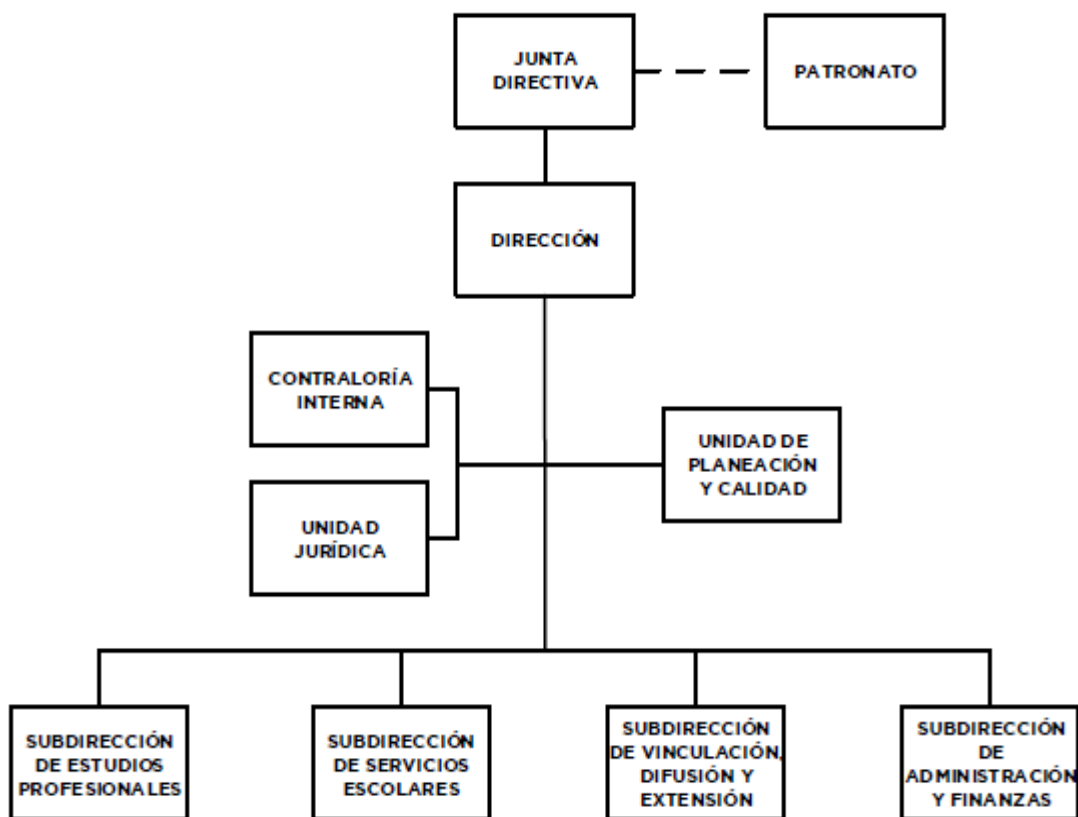

5. BASES DE PREPARACIÓN DE LOS ESTADOS FINANCIEROS

Principales Políticas Contables Bases de Preparación de los Estados Financieros

Los estados financieros del Tecnológico fueron formulados de conformidad con las disposiciones en materia de información financiera establecidas en la Ley General de Contabilidad Gubernamental para las Dependencias y Entidades Públicas del Gobierno y Municipios del Estado de México y se ha observado la normatividad emitida por el Consejo Nacional de Armonización Contable (CONAC) y las disposiciones legales aplicables.

6. POLÍTICAS DE CONTABILIDAD SIGNIFICATIVAS

La administración del tecnológico tiene la responsabilidad sobre la información que aparece en los Estados Financieros, los presupuestales y sus notas, que estos han sido preparados de acuerdo con el Manual de Contabilidad Gubernamental.

No existen planes o intenciones que puedan afectar en forma importante el valor en libros a la clasificación en los Estados Financieros, de activos o pasivos.

Todos los pasivos al 31 de diciembre de 2021 han sido incluidos en el estado de situación financiera de acuerdo con las políticas de cierre contable respectivo.

Los Estados Financieros al 31 de diciembre de 2021 incluyen todos los activos del organismo.

Los activos fijos han sido registrados al costo y actualizados por el método de índice de precios.

El método de depreciación es consistente con el del año anterior, y está basado en las vidas útiles estimadas, las cuales creemos que siguen siendo apropiadas.

La depreciación sobre la reevaluación se calcula bajo el mismo método que el aplicado para los costos originales en el tiempo restante de vida útil de los activos fijos.

Todos los donativos recibidos en efectivo o en especie en el ejercicio que se audita, fueron registrados e incluidos en los estados financieros y presupuestales emitidos por el organismo.

No existen violaciones o posibles violaciones de leyes y reglamentos cuyos efectos deben ser considerados para revelación en los Estados Financieros o como base de riesgos de posibles pérdidas por contingencias.

7. POSICIÓN EN MONEDA EXTRANJERA Y PROTECCIÓN POR RIESGO CAMBIARIO

No Aplica.

8. REPORTE ANALÍTICO DEL ACTIVO

No Aplica.

9. FIDEICOMISOS, MANDATOS Y ANÁLOGOS

No Aplica.

10. REPORTE DE RECAUDACIÓN

CONCEPTO	2021	2020
Ingresos de gestión participaciones, aportaciones, transferencias, asignaciones, subsidios y otras ayudas	0.0	89,111.6
Estatal	0.0	31,812.5
Federal	0.0	37,452.9
Utilidades y Rendimientos	0.0	0.0
Otros ingresos y beneficios varios	0.0	66.5
Total Ingresos	0.0	89,178.1

11. INFORMACIÓN SOBRE LA DEUDA Y EL REPORTE ANALÍTICO DE LA DEUDA

No Aplica.

12. CALIFICACIONES OTORGADAS

No Aplica.

13. PROCESO DE MEJORA

El Tecnológico aplica consistente y sistemáticamente la normatividad aplicable para la generación de información financiera y presupuestal, razón por la cual el dictamen a los Estados Financieros y del Ejercicio Presupuestal con corte al 31 de diciembre de 2021, informa que los mismos presentan razonablemente en todos sus aspectos materiales la Situación Financiera del Tecnológico.

14. INFORMACIÓN POR SEGMENTOS

No Aplica.

15. EVENTOS POSTERIORES AL CIERRE

No se conoce por parte de la administración del organismo, de hechos ocurridos en el periodo posterior al que informa, que pudieran afectar su situación financiera.

16. PARTES RELACIONADAS

No existen partes relacionadas que pudieran ejercer influencia significativa sobre la toma de decisiones financieras y operativas.

17. RESPONSABILIDAD SOBRE LA PRESENTACIÓN RAZONABLE DE LOS ESTADOS FINANCIEROS

“Bajo protesta de decir verdad declaramos que los Estados Financieros y sus notas, son razonablemente correctos y son responsabilidad del emisor”.

El Despacho Rodríguez Vázquez auditores consultores s.c. dictaminó los Estados Financieros del Tecnológico de Estudios Superiores del Oriente del Estado de México al 31 de diciembre de 2021, mediante el cual expresa la opinión de que presentan razonablemente, en todos los aspectos materiales, la situación financiera del Tecnológico.

INFORMACIÓN PRESUPUESTARIA

NOTA INGRESO PRESUPUESTAL

Con fundamento en la Fracción XXX del Artículo 61 de la Constitución Política del Estado Libre y Soberano de México que a la letra dice:

“Artículo 61.- Son facultades y obligaciones de la Legislatura:

...

XXX. Aprobar anualmente el Presupuesto de Egresos del Estado, previo examen, discusión y, en su caso, modificación del Proyecto enviado por el Ejecutivo Estatal, una vez aprobadas las contribuciones establecidas en la Ley de Ingresos del Estado, a más tardar el 15 de diciembre, o hasta el 31 del mismo mes, cuando inicie el periodo constitucional el Ejecutivo Federal. En el Presupuesto de Egresos se dispondrá de las medidas apropiadas para vigilar su correcta aplicación.

Si cumplidos los plazos a que se refiere el párrafo anterior no se hubieren aprobado los ordenamientos jurídico financieros referidos, seguirán en vigor hasta el 31 de enero del ejercicio fiscal inmediato siguiente los expedidos para el ejercicio fiscal inmediato anterior al de las iniciativas en discusión. En el caso de la Ley de Ingresos del Estado, sólo seguirán vigentes aquellos rubros que no se hayan visto afectados por la entrada en vigor de los ordenamientos legales correspondientes de carácter federal...”

Considerando que la Ley de Ingresos del Estado de México para el ejercicio fiscal del año 2021, fue autorizada mediante decreto número 233 de fecha 26 de enero y de acuerdo al Segundo Transitorio de la misma que a la letra dice:

TRANSITORIOS

...

“SEGUNDO.- Esta Ley entrará en vigor al día siguiente de su publicación.”

...

La Ley de Ingresos del Estado de México para el ejercicio fiscal del año 2021 entró en vigor el 27 de Enero de 2021, y al amparo de la disposición Constitucional antes mencionada, se recibieron los ingresos necesarios para cubrir las erogaciones previstas en el Presupuesto de Egresos del año inmediato anterior por un monto de 5 Millones 076.6 miles de pesos, mismos que sirvieron para sufragar las erogaciones de gasto corriente realizadas en el mes de Enero de 2021.

NOTA EGRESO PRESUPUESTAL

Con fundamento en la Fracción XXX del Artículo 61 de la Constitución Política del Estado Libre y Soberano de México que a la letra dice:

“Artículo 61.- Son facultades y obligaciones de la Legislatura:

...

XXX. Aprobar anualmente el Presupuesto de Egresos del Estado, previo examen, discusión y, en su caso, modificación del Proyecto enviado por el Ejecutivo Estatal, una vez aprobadas las contribuciones establecidas en la Ley de Ingresos del Estado, a más tardar el 15 de diciembre, o hasta el 31 del mismo mes, cuando inicie el periodo constitucional el Ejecutivo Federal. En el Presupuesto de Egresos se dispondrá de las medidas apropiadas para vigilar su correcta aplicación.

Si cumplidos los plazos a que se refiere el párrafo anterior no se hubieren aprobado los ordenamientos jurídico financieros referidos, seguirán en vigor hasta el 31 de enero del ejercicio fiscal inmediato siguiente los expedidos para el ejercicio fiscal inmediato anterior al de las iniciativas en discusión... En el caso del Presupuesto de Egresos, la extensión de su vigencia se entenderá referida únicamente a lo relativo al gasto corriente.”

Considerando que el Presupuesto de Egresos del Gobierno del Estado de México para el ejercicio fiscal del año 2021, fue autorizado mediante decreto número 236 de fecha 26 de enero y de acuerdo al Segundo Transitorio del mismo que a la letra dice:

TRANSITORIOS

...

“SEGUNDO. El presente Decreto entrará en vigor al día siguiente de su publicación.”

...

El Presupuesto de Egresos del Gobierno del Estado de México para el ejercicio fiscal del año 2021 entró en vigor el 27 de Enero de 2021 y al amparo de la disposición Constitucional antes mencionada, se consideraron autorizadas las erogaciones de gasto corriente por un monto de 4 Millones 353.3 miles de pesos en el capítulo 1000 y 723.3 miles de pesos en el capítulo 3000, para el periodo comprendido del 1 al 26 de enero de 2021.

TESOEM

Tecnológico de Estudios Superiores del Oriente del Estado de México													
Ingresos y Egresos													
Del 1 de Enero al 31 de Diciembre de 2021													
(Miles de pesos)													
C O N C E P T O	AUTORIZADO	ASIGNADO	%	AMPLIACIÓN	REDUCCIÓN	AUTORIZADO FINAL	%	PRESUPUESTO EJERCIDO	%	VARIACIÓN INICIAL	%	VARIACIÓN MODIFICADO	%
INGRESOS:	94,944.5	100,021.7	100.0	32,841.5	26,779.5	106,083.7	100.0	98,100.4	100.0	-1,921.3	-1.9	-7,983.3	-7.5
Superávit Ejercicio Anterior		5,076.6						152.4					
Ordinarios			.0	27,320.7	26,779.5	95,486.3	90.0	92,884.2	94.7	92,884.2		-2,602.1	-2.7
Estatales			.0	27,320.7	26,779.5	95,486.3	90.0	92,884.2	94.7	-2,060.9		-2,602.1	-2.7
- Tributarios													
Impuestos sobre Erogaciones													
Impuestos sobre Tenencia													
Otros Impuestos y Accesorios													
- No Tributarios			.0	.0		.0	.0	27.5	.0	27.5		27.5	
Derechos													
Sector Central													
Organismos Auxiliares													
Aportaciones de Mejoras													
Productos													
Aprovechamientos			.0			.0	.0		.0	.0		.0	
Ingresos Financieros								27.5					
Aportaciones y Cuotas de Seguridad Social													
Ingreso por Venta de Bienes y Servicios	26,779.5	26,780.1	26.8		26,779.5	.6	.0	.0	.0	-26,780.1	-100.0	-6	
Transferencias, Asignaciones, Subsidio y Otras Ayudas	68,165.0	68,165.0	68.2	27,320.7		95,485.7	90.0	92,856.7	94.7	24,691.7	36.2	-2,629.0	-2.8
Federales			.0	.0	.0	.0	.0	.0	.0	.0		.0	
Participaciones Federales													
Fondos de Aportaciones Ramo 33			.0			.0	.0		.0				
Otros Apoyos Federales			.0			.0	.0			.0		.0	
Extraordinarios			.0	5,520.8	.0	5,520.8	5.2	5,063.8	5.2	5,063.8		-457.0	-8.3
Generación de Adefas				5,520.8		5,520.8		5,063.8					
Financiamientos													
EGRESOS:	94,944.5	100,021.1	100.0	30,810.1	24,748.1	106,083.1	100.0	98,063.4	100.0	1,957.7	2.0	8,019.7	7.6
Poderes Legislativo y Judicial			.0	.0	.0	.0	.0	.0	.0	.0		.0	
Poder Legislativo													
Poder Judicial													
Gasto Total de Poder Ejecutivo			.0	30,810.1	24,748.1	6,062.0	5.7	98,063.4	100.0	-98,063.4		-92,001.4	-1,517.7
Gasto Programable:			.0	25,289.3	24,748.1	541.2	.5	95,660.8	97.5	-95,660.8		-95,119.6	-17,575.7
Gasto Corriente			.0	24,077.6	19,989.4	4,088.2	3.9	90,576.7	92.4	-90,576.7		-86,488.5	-2,115.6
Servicios Personales	60,679.8	65,033.1	65.0	14,789.3	6,511.7	73,310.7	69.1	68,957.4	70.3	-3,924.3	-6.0	4,353.3	
Gasto Operativo			.0	9,288.3	13,477.7	-4,189.4	-3.9	21,619.3	22.0	-21,619.3	#DIV/0!	-25,808.7	616.0
- Materiales y Suministros	7,671.6	7,671.6	7.7	2,678.9	6,641.0	3,709.5	3.5	3,709.5	3.8	3,962.1	51.6	.0	.0
- Servicios Generales	17,962.0	18,685.3	18.7	6,609.4	6,836.7	18,458.0	17.4	17,909.8	18.3	775.5	4.2	548.2	3.0
Transferencias			.0	920.6	950.4	-29.8	.0	4,841.3	4.9	-4,841.3		-4,871.1	16,346.0
- Organismos Autonomos			.0			.0	.0	.0	.0	.0		.0	
- Subsidios y Apoyos	4,871.1	4,871.1	4.9	920.6	950.4	4,841.3	4.6	4,841.3	4.9	29.8	.6	.0	.0
Inversión Pública			.0	291.1	3,808.3	-3,517.2	-3.3	242.8	.2	-242.8		-3,760.0	106.9
- Bienes Muebles e Inmuebles	3,760.0	3,760.0		291.1	3,808.3	242.8	.2	242.8	.2	3,517.2	93.5	.0	.0
- Obra Pública			.0			.0	.0	.0	.0	.0		.0	
- Inversión Financiera													
Gasto no Programable			.0	5,520.8	.0	5,520.8	5.2	2,402.6	2.5	-2,402.6		3,118.2	
Transferencias a Municipios			.0	.0	.0	.0	.0	.0	.0	.0		.0	
- Participaciones													
- Aportaciones del Ramo 33													
- Convenios													
Deuda Pública			.0	5,520.8	.0	5,520.8	5.2	2,402.6	2.5	-2,402.6		3,118.2	56.5
- Costo Financiero de la Deuda								.0					
- Amortizaciones								.0					
- Pago de Adefas				5,520.8		5,520.8	5.2	2,402.6	2.5	-2,402.6			
Superávit(-) / Déficit (+)				2,031.4	2,031.4	.6		37.0		-37.0		-36.4	
% de los Ingresos								.0					

CUENTA PÚBLICA DEL GOBIERNO, ORGANISMOS AUXILIARES Y AUTÓNOMOS DEL ESTADO DE MÉXICO 2021

Tecnológico de Estudios Superiores del Oriente del Estado de México						
Estado Analítico de Ingresos						
Del 1 de enero al 31 de diciembre de 2021						
(Miles de pesos)						
Rubro de Ingresos	Ingreso					Diferencia
	Estimado	Ampliaciones y Reducciones	Modificado	Devengado	Recaudado	
	(1)	(2)	(3= 1 + 2)	(4)	(5)	
Impuestos			.0			.0
Cuotas y Aportaciones de Seguridad Social			.0			.0
Contribuciones de Mejoras			.0			.0
Derechos			.0			.0
Productos			.0	27.5	27.5	27.5
Aprovechamientos	5,076.6		5,076.6	152.9	152.9	-4,923.7
Ingresos por Ventas de Bienes, Prestación de Servicios y Otros Ingresos	26,779.5	-26,779.5	.0			-26,779.5
Participaciones, Aportaciones, Convenios, Incentivos Derivados de la Colaboración Fiscal y Fondos Distintos de Aportaciones			.0			.0
Transferencias, Asignaciones, Subsidios y Subvenciones, y Pensiones y Jubilaciones	68,165.0	27,320.7	95,485.7	92,856.7	92,856.7	24,691.7
Ingresos Derivados de Financiamientos		5,520.8	5,520.8	5,063.8	5,063.8	5,063.8
Total	100,021.1	6,062.0	106,083.1	98,100.9	98,100.9	-1,920.2
				Ingresos excedentes¹		

Estado Analítico de Ingresos Por Fuente de Financiamiento	Ingreso					Diferencia
	Estimado	Ampliaciones y Reducciones	Modificado	Devengado	Recaudado	
	(1)	(2)	(3= 1 + 2)	(4)	(5)	
Ingresos del Poder Ejecutivo Federal o Estatal y de los Municipios	.0	.0	.0	.0	.0	.0
Impuestos			.0			.0
Cuotas y Aportaciones de Seguridad Social			.0			.0
Contribuciones de Mejoras			.0			.0
Derechos			.0			.0
Productos			.0			.0
Aprovechamientos			.0			.0
Participaciones, Aportaciones, Convenios, Incentivos Derivados de la Colaboración Fiscal y Fondos Distintos de Aportaciones			.0			.0
Transferencias, Asignaciones, Subsidios y Subvenciones, y Pensiones y Jubilaciones			.0			.0
Ingresos de los Entes Públicos de los Poderes Legislativo y Judicial, de los Órganos Autónomos y del Sector Paraestatal o Paramunicipal, así como de las Empresas Productivas del Estado	100,021.1	541.2	100,562.3	93,037.1	93,037.1	-6,984.0
Cuotas y Aportaciones de Seguridad Social			.0			.0
Productos			.0	27.5	27.5	27.5
Ingresos por Venta de Bienes, Prestación de Servicios y Otros Ingresos	31,856.1	-26,779.5	5,076.6	152.9	152.9	-31,703.2
Transferencias, Asignaciones, Subsidios y Subvenciones, y Pensiones y Jubilaciones	68,165.0	27,320.7	95,485.7	92,856.7	92,856.7	24,691.7
Ingresos Derivados de Financiamiento	.0	5,520.8	5,520.8	5,063.8	5,063.8	5,063.8
Ingresos Derivados de Financiamientos		5,520.8	5,520.8	5,063.8	5,063.8	5,063.8
Total	100,021.1	6,062.0	106,083.1	98,100.9	98,100.9	-1,920.2
				Ingresos excedentes¹		

TESOEM

Tecnológico de Estudios Superiores del Oriente del Estado de México									
INGRESOS									
(Miles de Pesos)									
INGRESOS	AUTORIZADO	ASIGNADO	PRESUPUESTO 2021		TOTAL AUTORIZADO	RECAUDADO	VARIACIÓN		
			ASIGNACIONES Y/O AMPLIACIONES	REDUCCIONES Y/O DISMINUCIONES			IMPORTE	%	
INGRESOS DE GESTIÓN	26,779.5	26,779.5			26,779.5				
Ingresos por Venta de Bienes y Servicios	26,779.5	26,779.5			26,779.5				
PARTICIPACIONES, APORTACIONES, TRANSFERENCIAS, ASIGNACIONES, SUBSIDIOS Y OTRAS AYUDAS	68,165.0	68,165.0	27,320.7		95,485.7	92,856.7	2,629.0	2.8	
Subsidio	68,165.0	68,165.0	27,320.7		95,485.7	92,856.7	2,629.0	2.8	
OTROS INGRESOS Y BENEFICIOS		5,076.6	5,520.8		10,597.4	5,244.2	5,353.2	50.5	
Productos Financieros						27.5	-27.5		
Pasivos que se Generen como Resultado de Erogaciones que se Devengan en el Ejercicio Fiscal pero que queden Pendientes de Liquidar al Cierre del Mismo			5,520.8		5,520.8	5,063.8	457.0	8.3	
Aplicación de Remanentes		5,076.6			5,076.6	152.9	4,923.7	97.0	
T O T A L	94,944.5	100,021.1	32,841.5	26,779.5	106,083.1	98,100.9	7,982.2	7.5	

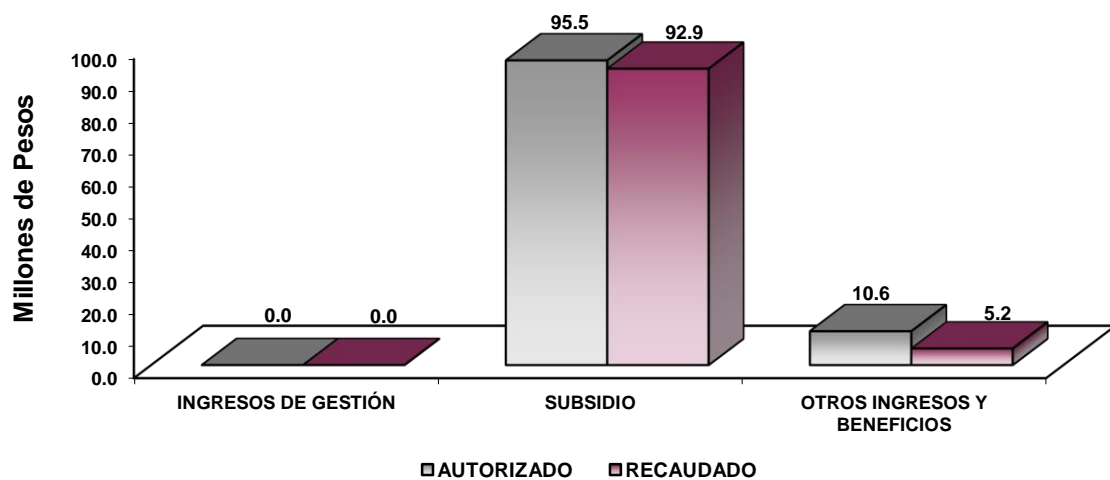

NOTAS AL PRESUPUESTO DE INGRESOS

INGRESOS

Para el ejercicio 2021 se tuvo previsto un ingreso por 100 millones 21.1 miles de pesos, teniendo ampliaciones y reducciones presupuestales netas de más por 6 millones 62 mil pesos, determinando un ingreso autorizado por 106 millones 83.1 miles de pesos, de los cuales se recaudaron 98 millones 100.9 miles de pesos, teniendo una variación de 7 millones 982.2 miles de pesos, lo que representó el 7.5 por ciento respecto al monto autorizado.

INGRESOS DE GESTION

Inicialmente se previó recaudar ingresos de gestión por 26 millones 779.5 miles de pesos, teniendo una reducción presupuestal por la misma cantidad.

PARTICIPACIONES, APORTACIONES, TRANSFERENCIAS, ASIGNACIONES, SUBSIDIOS Y OTRAS AYUDAS

Se tenía previsto recaudar 68 millones 165 mil pesos, se tuvieron ampliaciones presupuestales por 27 millones 320.7 miles de pesos, determinando un autorizado de 95 millones 485.7 miles de pesos, de los cuales se recaudaron 92 millones 856.7 miles de pesos, teniendo una variación de 2 millones 629 mil pesos, lo que representó el 2.8 por ciento, respecto al monto autorizado.

OTROS INGRESOS Y BENEFICIOS

Se autorizaron 10 millones 597.4 miles de pesos, se recaudaron 5 millones 244.2 miles de pesos, los cuales comprenden ingresos financieros y pasivos pendientes de liquidar al cierre del ejercicio.

TE SO EM

Tecnológico de Estudios Superiores del Oriente del Estado de México
Estado Analítico del Ejercicio del Presupuesto de Egresos
Clasificación por Objeto del Gasto (Capítulo y Concepto)
Del 1 de enero al 31 de diciembre de 2021
(Miles de Pesos)

Concepto	Egresos					Subejercicio 6 = (3 - 4)
	Aprobado	Ampliaciones/ (Reducciones)	Modificado	Devengado	Pagado	
	1	2	3 = (1 + 2)	4	5	
Servicios Personales	65,033.1	8,277.6	73,310.7	68,957.4	68,957.4	4,353.3
Remuneraciones al Personal de Carácter Permanente	36,465.7	8,724.5	45,190.2	41,832.9	41,832.9	3,357.3
Remuneraciones al Personal de Carácter Transitorio			.0			.0
Remuneraciones Adicionales y Especiales	11,785.3	1,756.2	13,541.5	13,134.3	13,134.3	407.2
Seguridad Social	11,499.5	-1,385.8	10,113.7	9,716.4	9,716.4	397.3
Otras Prestaciones Sociales y Económicas	5,229.2	-800.2	4,429.0	4,237.5	4,237.5	191.5
Previsiones			.0			.0
Pago de Estímulos a Servidores Públicos	53.4	-17.1	36.3	36.3	36.3	.0
Materiales y Suministros	7,671.6	-3,962.1	3,709.5	3,709.5	3,709.5	.0
Materiales de Administración, Emisión de Documentos y Artículos Oficiales	4,506.6	-2,625.2	1,881.4	1,881.4	1,881.4	.0
Alimentos y Utensilios			.0			.0
Materias Primas y Materiales de Producción y Comercialización			.0			.0
Materiales y Artículos de Construcción y de Reparación	193.7	-82.9	110.8	110.8	110.8	.0
Productos Químicos, Farmacéuticos y de Laboratorio	889.1	-888.5	.6	.6	.6	.0
Combustibles, Lubricantes y Aditivos	592.3	-232.2	360.1	360.1	360.1	.0
Vestuario, Blancos, Prendas de Protección y Artículos Deportivos	564.4	-123.8	440.6	440.6	440.6	.0
Materiales y Suministros Para Seguridad			.0			.0
Herramientas, Refacciones y Accesorios Menores	925.5	-9.5	916.0	916.0	916.0	.0
Servicios Generales	18,685.3	-227.3	18,458.0	17,909.8	17,909.8	548.2
Servicios Básicos	1,885.4	-751.3	1,134.1	1,079.0	1,079.0	55.1
Servicios de Arrendamiento	111.2	-27.7	83.5	83.5	83.5	.0
Servicios Profesionales, Científicos, Técnicos y Otros Servicios	8,784.1	288.0	9,072.1	8,823.2	8,823.2	248.9
Servicios Financieros, Bancarios y Comerciales	394.1	877.7	1,271.8	1,240.6	1,240.6	31.2
Servicios de Instalación, Reparación, Mantenimiento y Conservación	4,602.1	-1,473.6	3,128.5	3,059.1	3,059.1	69.4
Servicios de Comunicación Social y Publicidad	343.2	27.6	370.8	339.7	339.7	31.1
Servicios de Traslado y Viáticos	496.5	-253.7	242.8	242.8	242.8	.0
Servicios Oficiales			.0			.0
Otros Servicios Generales	2,068.7	1,085.7	3,154.4	3,041.9	3,041.9	112.5
Transferencias, Asignaciones, Subsidios y Otras Ayudas	4,871.1	-29.8	4,841.3	4,841.3	4,841.3	.0
Transferencias Internas y Asignaciones al Sector Público			.0			.0
Transferencias al Resto del Sector Público			.0			.0
Subsidios y Subvenciones			.0			.0
Ayudas Sociales	4,871.1	-29.8	4,841.3	4,841.3	4,841.3	.0
Pensiones y Jubilaciones			.0			.0
Transferencias a Fideicomisos, Mandatos y Otros Análogos			.0			.0
Transferencias a la Seguridad Social			.0			.0
Donativos			.0			.0
Transferencias al Exterior			.0			.0
Bienes Muebles, Inmuebles e Intangibles	3,760.0	-3,517.2	242.8	242.8	242.8	.0
Mobiliario y Equipo de Administración	3,510.0	-3,467.8	42.2	42.2	42.2	.0
Mobiliario y Equipo Educativo y Recreativo	250.0	-250.0	.0			.0
Equipo e Instrumental Médico y de Laboratorio			.0			.0
Vehículos y Equipo de Transporte			.0			.0
Equipo de Defensa y Seguridad			.0			.0
Maquinaria, Otros Equipos y Herramientas			.0			.0
Activos Biológicos			.0			.0
Bienes Inmuebles			.0			.0
Activos Intangibles		200.6	200.6	200.6	200.6	.0
Inversión Pública	.0	.0	.0	.0	.0	.0
Obra Pública en Bienes de Dominio Público			.0			.0
Obra Pública en Bienes Propios			.0			.0
Proyectos Productivos y Acciones de Fomento			.0			.0
Inversiones Financieras y Otras Provisiones	.0	.0	.0	.0	.0	.0
Inversiones Para el Fomento de Actividades Productivas			.0			.0
Acciones y Participaciones de Capital			.0			.0
Compra de Títulos y Valores			.0			.0
Concesión de Préstamos			.0			.0
Inversiones en Fideicomisos, Mandatos y Otros Análogos			.0			.0
Otras Inversiones Financieras			.0			.0
Provisiones para Contingencias y Otras Erogaciones Especiales			.0			.0
Participaciones y Aportaciones	.0	.0	.0	.0	.0	.0
Participaciones			.0			.0
Aportaciones			.0			.0
Convenios			.0			.0
Deuda Pública	.0	5,520.8	5,520.8	2,402.6	2,402.6	3,118.2
Amortización de la Deuda Pública			.0			.0
Intereses de la Deuda Pública			.0			.0
Comisiones de la Deuda Pública			.0			.0
Gastos de la Deuda Pública			.0			.0
Costo por Coberturas			.0			.0
Apoyos Financieros			.0			.0
Adeudos de Ejercicios Fiscales Anteriores		5,520.8	5,520.8	2,402.6	2,402.6	3,118.2
Total del Gasto	100,021.1	6,062.0	106,083.1	98,063.4	98,063.4	8,019.7

CUENTA PÚBLICA DEL GOBIERNO, ORGANISMOS AUXILIARES Y AUTÓNOMOS DEL ESTADO DE MÉXICO 2021

Tecnológico de Estudios Superiores del Oriente del Estado de México
Estado Analítico del Ejercicio del Presupuesto de Egresos
Clasificación Económica (por Tipo de Gasto)
Del 1 de enero al 31 de diciembre de 2021
(Miles de Pesos)

Concepto	Egresos					Subejercicio 6 = (3 - 4)
	Aprobado	Ampliaciones/ (Reducciones)	Modificado	Devengado	Pagado	
	1	2	3 = (1 + 2)	4	5	
Gasto Corriente	96,261.1	4,058.4	100,319.5	95,417.9	95,417.9	4,901.6
Gasto de Capital	3,760.0	3,517.2	242.8	242.8	242.8	0.0
Amortización de la Deuda y Disminución de Pasivos	-	5,520.8	5,520.8	2,402.7	2,402.7	3,118.1
Pensiones y Jubilaciones	-	-	-	-	-	-
Participaciones	-	-	-	-	-	-
Total del Gasto	100,021.1	6,062.0	106,083.1	98,063.4	98,063.4	8,019.7

Tecnológico de Estudios Superiores del Oriente del Estado de México
Estado Analítico del Ejercicio del Presupuesto de Egresos
Clasificación Administrativa
Del 1 de enero al 31 de diciembre de 2021
(Miles de Pesos)

Concepto	Egresos					Subejercicio 6 = (3 - 4)
	Aprobado	Ampliaciones/ (Reducciones)	Modificado	Devengado	Pagado	
	1	2	3 = (1 + 2)	4	5	
Entidades Paraestatales y Fideicomisos No Empresariales y No Financieros	100,021.1	6,062.0	106,083.1	98,063.4	98,063.4	8,019.7
Instituciones Públicas de Seguridad Social	-	-	-	-	-	-
Entidades Paraestatales Empresariales No Financieras con Participación Estatal Mayoritaria	-	-	-	-	-	-
Fideicomisos Empresariales No Financieros con Participación Estatal Mayoritaria	-	-	-	-	-	-
Entidades Paraestatales Empresariales Financieras Monetarias con Participación Estatal Mayoritaria	-	-	-	-	-	-
Entidades Paraestatales Empresariales Financieras No Monetarias con Participación Estatal Mayoritaria	-	-	-	-	-	-
Fideicomisos Financieros Públicos con Participación Estatal Mayoritaria	-	-	-	-	-	-
Total del Gasto	100,021.1	6,062.0	106,083.1	98,063.4	98,063.4	8,019.7

TECNOLÓGICO DE ESTUDIOS SUPERIORES DEL ORIENTE DEL ESTADO DE MÉXICO
Estado Analítico del Ejercicio del Presupuesto de Egresos
Clasificación Administrativa
Del 1 de enero al 31 de diciembre de 2021
(Miles de Pesos)

Concepto	Egresos					Subejercicio 6 = (3 - 4)
	Aprobado	Ampliaciones/ (Reducciones)	Modificado	Devengado	Pagado	
	1	2	3 = (1 + 2)	4	5	
Tecnológico de Estudios Superiores del Oriente del Estado de México (210C11)	100,021.1	6,062.0	106,083.1	98,063.4	98,063.4	8,019.7
Total del Gasto	100,021.1	6,062.0	106,083.1	98,063.4	98,063.4	8,019.7

TESOEM

Tecnológico de Estudios Superiores del Oriente del Estado de México
Estado Analítico del Ejercicio del Presupuesto de Egresos
Clasificación Administrativa
Del 1 de enero al 31 de diciembre de 2021
(Miles de pesos)

Concepto	Egresos					Subejercicio 6 = (3 - 4)
	Aprobado	Ampliaciones/ (Reducciones)	Modificado	Devengado	Pagado	
	1	2	3 = (1 + 2)	4	5	
Poder Ejecutivo	100,021.1	6,062.0	106,083.1	98,063.4	98,063.4	8,019.7
Poder Legislativo			-			-
Poder Judicial			-			-
Órganos Autónomos			-			-
Total del Gasto	100,021.1	6,062.0	106,083.1	98,063.4	98,063.4	8,019.7

Tecnológico de Estudios Superiores del Oriente del Estado de México
Estado Analítico del Ejercicio del Presupuesto de Egresos
Clasificación Funcional (Finalidad y Función)
Del 1 de enero al 31 de diciembre de 2021
(Miles de Pesos)

Concepto	Egresos					Subejercicio 6 = (3 - 4)
	Aprobado	Ampliaciones/ (Reducciones)	Modificado	Devengado	Pagado	
	1	2	3 = (1 + 2)	4	5	
Gobierno	-	-	-	-	-	-
Legislación			-	-	-	-
Justicia			-	-	-	-
Coordinación de la Política de Gobierno			-	-	-	-
Relaciones Exteriores			-	-	-	-
Asuntos Financieros y Hacendarios			-	-	-	-
Seguridad Nacional			-	-	-	-
Asuntos de Orden Público y de Seguridad Interior			-	-	-	-
Otros Servicios Generales			-	-	-	-
Desarrollo Social	100,021.1	541.2	100,562.3	95,660.8	95,660.8	4,901.5
Protección Ambiental			-	-	-	-
Vivienda y Servicios a la Comunidad			-	-	-	-
Salud			-	-	-	-
Recreación, Cultura y Otras Manifestaciones Sociales	100,021.1	541.2	100,562.3	95,660.8	95,660.8	4,901.5
Educación			-	-	-	-
Protección Social			-	-	-	-
Otros Asuntos Sociales			-	-	-	-
Desarrollo Económico	-	-	-	-	-	-
Asuntos Económicos, Comerciales y Laborales en General			-	-	-	-
Agropecuaria, Silvicultura, Pesca y Caza			-	-	-	-
Combustibles y Energía			-	-	-	-
Minería, Manufacturas y Construcción			-	-	-	-
Transporte			-	-	-	-
Comunicaciones			-	-	-	-
Turismo			-	-	-	-
Ciencia, Tecnología e Innovación			-	-	-	-
Otras Industrias y Otros Asuntos Económicos			-	-	-	-
Otras no Clasificadas en Funciones Anteriores	-	5,520.8	5,520.8	2,402.6	2,402.6	3,118.2
Transacciones de la Deuda Pública / Costo Financiero de la Deuda			-	-	-	-
Transferencias, Participaciones y Aportaciones entre Diferentes Niveles y Órdenes de Gobierno			-	-	-	-
Sanearamiento del Sistema Financiero			-	-	-	-
Adeudos de Ejercicios Fiscales Anteriores		5,520.8	5,520.8	2,402.6	2,402.6	3,118.2
Total del Gasto	100,021.1	6,062.0	106,083.1	98,063.4	98,063.4	8,019.7

Tecnológico de Estudios Superiores del Oriente del Estado de México
Endeudamiento Neto
Del 1 de Enero al 31 de Diciembre de 2021
(Miles de Pesos)

Identificación de Crédito o Instrumento	Contratación/Colocación	Amortización	Endeudamiento Neto
	A	B	C = A - B
Créditos Bancarios			
			-
			-
			-
			-
			-
			-
Total Créditos Bancarios	-	-	-
Otros Instrumentos de Deuda			
			-
			-
			-
			-
			-
Total Otros Instrumentos de Deuda	-	-	-
TOTAL	-	-	-

Tecnológico de Estudios Superiores del Oriente del Estado de México
Intereses de la Deuda
Del 1 de Enero al 31 de Diciembre de 2021
(Miles de Pesos)

Identificación de Crédito o Instrumento	Devengado	Pagado
Créditos Bancarios		
Total de Intereses de Créditos Bancarios	-	-
Otros Instrumentos de Deuda		
Total de Intereses de Otros Instrumentos de Deuda	-	-
TOTAL	-	-

TESOEM

Tecnológico de Estudios Superiores del Oriente del Estado de México									
EGRESOS POR CAPÍTULO									
(Miles de Pesos)									
EGRESOS	AUTORIZADO	ASIGNADO	PRESUPUESTO 2021		TOTAL AUTORIZADO	EJERCIDO	VARIACIÓN		
			ASIGNACIONES Y/O AMPLIACIONES	REDUCCIONES Y/O DISMINUCIONES			IMPORTE	%	
Servicios Personales	60,679.8	65,033.1	14,789.3	6,511.7	73,310.7	68,957.4	4,353.3	5.9	
Materiales y Suministros	7,671.6	7,671.6	2,678.9	6,641.0	3,709.5	3,709.5			
Servicios Generales	17,962.0	18,685.3	6,609.4	6,836.7	18,458.0	17,909.8	548.2	3.0	
Transferencias, Asignaciones, Subsidios y Otras Ayudas	4,871.1	4,871.1	920.6	950.4	4,841.3	4,841.3			
Bienes Muebles, Inmuebles e Intangibles	3,760.0	3,760.0	291.1	3,808.3	242.8	242.8			
Deuda Pública			5,520.8		5,520.8	2,402.6	3,118.2	56.5	
T O T A L	94,944.5	100,021.1	30,810.1	24,748.1	106,083.1	98,063.4	8,019.7	7.6	

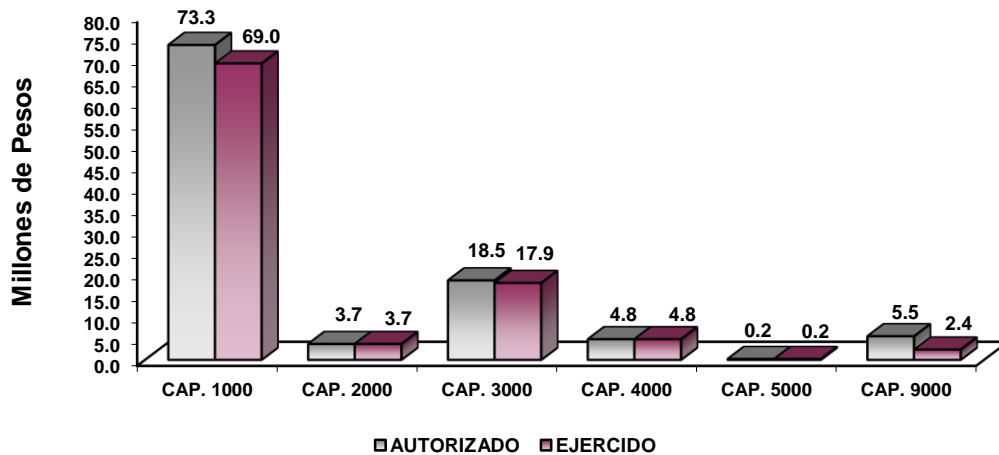

NOTAS AL PRESUPUESTO DE EGRESOS

EGRESOS

Se tuvo un presupuesto inicial de 100 millones 21.1 miles de pesos, teniendo ampliaciones y traspasos netos de más por 6 millones 62 mil pesos, con lo que se determinó un presupuesto modificado de 106 millones 83.1 miles de pesos, de los cuales se ejercieron 98 millones 63.4 miles de pesos, teniendo un subejercido de 8 millones 19.7 miles de pesos, equivalente al 7.6 por ciento, respecto al monto autorizado.

SERVICIOS PERSONALES

El presupuesto autorizado inicial de este capítulo fue de 65 millones 33.1 miles de pesos, teniendo ampliaciones y traspasos netos de más por 8 millones 277.6 miles de pesos, obteniendo un presupuesto modificado de 73 millones 310.7 miles de pesos, de los cuales se ejercieron 68 millones 957.4 miles de pesos, teniendo un subejercido de 4 millones 353.3 miles de pesos, equivalente al 5.9 por ciento, respecto al monto autorizado.

MATERIALES Y SUMINISTROS

El presupuesto autorizado inicial de este capítulo fue de 7 millones 671.6 miles de pesos, teniendo ampliaciones y traspasos netos de menos por 3 millones 962.1 miles de pesos, obteniendo un presupuesto modificado de 3 millones 709.5 miles de pesos, ejerciéndose en su totalidad.

SERVICIOS GENERALES

El presupuesto autorizado inicial de este capítulo fue de 18 millones 685.3 miles de pesos, teniendo ampliaciones y traspasos netos de menos por 227.3 miles de pesos, obteniendo un presupuesto modificado de 18 millones 458 mil pesos, de los cuales se ejercieron 17 millones 909.8 miles de pesos, teniendo un subejercido de 548.2 miles de pesos, equivalente al 3 por ciento, respecto al monto autorizado.

TRANSFERENCIAS, ASIGNACIONES, SUBSIDIOS Y OTRAS AYUDAS

El presupuesto autorizado inicial de este capítulo fue de 4 millones 871.1 miles de pesos, con ampliaciones y traspasos netos de menos por 29.8 miles de pesos, obteniendo un presupuesto modificado de 4 millones 841.3 miles de pesos, ejerciéndose en su totalidad.

BIENES MUEBLES, INMUEBLES E INTANGIBLES

El presupuesto autorizado inicial de este capítulo fue de 3 millones 760 mil pesos, con ampliaciones y traspasos netos de menos por 3 millones 517.2 miles de pesos, obteniendo un presupuesto modificado de 242.8 miles de pesos, ejerciéndose en su totalidad.

DEUDA PÚBLICA

Se autorizó una ampliación presupuestal para el pago de pasivos derivados de erogaciones devengadas y pendientes de ejercicios anteriores por 5 millones 520.8 miles de pesos, ejerciéndose 2 millones 402.6 miles de pesos, obteniendo un subejercido de 3 millones 118.2 miles de pesos, lo que representó el 56.5 por ciento menos respecto al monto autorizado.

T E S O E M

INFORMACIÓN PRESUPUESTAL							
Tecnológico de Estudios Superiores del Oriente del Estado de México							
EGRESOS POR OBJETO DEL GASTO							
(Miles de Pesos)							
CAPÍTULO Y OBJETO DEL GASTO	P R E S U P U E S T O 2 0 2 1					EJERCIDO	VARIACIÓN
	AUTORIZADO	ASIGNADO	ASIGNACIONES Y/O AMPLIACIONES	REDUCCIONES Y/O DISMINUCIONES	TOTAL AUTORIZADO		
SERVICIOS PERSONALES	60,679.8	65,033.1	14,789.3	6,511.8	73,310.6	68,957.3	4,353.3
Sueldo Base	15,107.3	16,279.5	200.3	935.1	15,544.7	14,372.5	1,172.2
Hora Clase	18,001.1	20,186.2	10,130.7	671.5	29,645.4	27,460.3	2,185.1
Prima Vacacional	2,706.2	2,706.2	234.4	64.4	2,876.2	2,876.2	
Aguinaldo	5,976.3	5,976.3	935.3	5.3	6,906.3	6,906.4	-0.1
Gratificación	1,572.5	1,979.7	2,110.8	331.6	3,758.9	3,351.8	407.1
Gratificación por Convenio	1,123.2	1,123.2		1,123.2			
Aportaciones de Servicio de Salud	6,138.3	6,323.0		1,692.9	4,630.1	4,445.4	184.7
Aportaciones al Sistema Solidario de Reparto	2,399.3	2,536.3	956.2		3,492.5	3,355.4	137.1
Aportaciones del Sistema de Capitalización Individual	1,171.3	1,203.8	0.2	438.0	766.0	733.4	32.6
Aportaciones para Financiar los Gastos Generales de Administración del ISSEMYM	587.0	603.2		194.8	408.4	392.2	16.2
Aportaciones para Riesgo de Trabajo	706.4	733.2	148.5	210.2	671.5	644.6	26.9
Seguros y Fianzas	100.0	100.0	45.3		145.3	145.3	
Seguro de Separación Individualizado	1,043.6	1,113.3	9.4	203.0	919.7	849.9	69.8
Día del Maestro y del Servidor Público	164.2	164.2	8.7		172.9	172.9	0.0
Asignaciones extraordinarias para servidores públicos sindicalizados	413.2	413.6		408.4	5.2	4.8	0.4
Despensa	3,416.6	3,538.0	9.5	216.3	3,331.2	3,209.9	121.3
Reconocimiento a Servidores Públicos	53.3	53.4		17.1	36.3	36.3	
MATERIALES Y SUMINISTROS	7,671.6	7,671.6	2,678.9	6,640.9	3,709.6	3,709.6	
Materiales y Útiles de Oficina	1,588.0	1,588.0	267.3	1,265.6	589.7	589.7	
Materiales y Útiles para el Procesamiento en Equipos y Bienes Informáticos	1,271.8	1,271.8	413.5	1,254.6	430.7	430.7	
Material y Enseres de Limpieza	549.8	549.8	518.7	469.5	599.0	599.0	
Material Didáctico	1,096.9	1,096.9	8.7	1,085.9	19.7	19.7	
Material para Identificación y Registro			242.1		242.1	242.1	
Cal yeso y productos de yeso			.7		.7	.7	
Vidrio y productos de vidrio			.1		.1	.1	
Material Eléctrico y Electrónico	142.7	142.7	5.5	82.5	65.7	65.7	
Materiales Complementarios	35.5	35.5	10.5	35.5	10.5	10.5	
Material de Señalización	3.7	3.7		3.7			
Materiales de Construcción	11.9	11.9	32.1	10.1	33.9	33.9	
Sustancias Químicas	388.0	388.0		388.0			
Medicinas y Productos Farmacéuticos	28.9	28.9		28.9			
Materiales, Accesorios y Suministros de Laboratorio	457.9	457.9		457.9			
Fibras sintéticas hules plástico y derivados	14.2	14.2	.6	14.2	.6	.6	
Combustibles, Lubrificantes y Aditivos	592.4	592.4	5.0	237.1	360.3	360.3	
Vestuario y Uniformes	380.0	380.0	327.4	268.9	438.5	438.5	
Artículos Deportivos	184.4	184.4	2.1	184.4	2.1	2.1	
Refacciones, Accesorios y Herramientas	25.8	25.8	82.6	108.4	.0	.0	
Refacciones y Accesorios Menores de Edificios	8.7	8.7		7.8	.9	.9	
Refacciones y Accesorios para Equipo de Computo	357.0	357.0	16.0	272.6	100.4	100.4	
Refacciones y Accesorios Menores para Equipo de Transporte	11.8	11.8	227.3	38.7	200.4	200.4	
Artículos para la Extinción de Incendios	161.7	161.7	242.7	195.2	209.2	209.2	
Otros Enseres	360.5	360.5	276.0	231.4	405.1	405.1	
SERVICIOS GENERALES	17,962.0	18,685.3	6,609.4	6,836.7	18,458.0	17,909.7	548.3
Servicio de Energía Eléctrica	738.6	738.6	45.8	194.5	589.9	589.9	
Gas	86.7	86.7		75.2	11.5	11.5	
Servicio de Telefonía Convencional	217.1	217.1		152.1	65.0	65.0	
Servicios de Acceso a Internet	788.0	843.1	126.9	502.3	467.7	412.6	55.1
Arrendamiento de Maquinaria y Equipo	111.2	111.2	67.4	95.1	83.5	83.5	
Asesorías Asociadas a Convenios o Acuerdos	980.0	980.0	185.4	798.1	367.3	367.3	
Capacitación			36.2		36.2	36.2	
Impresiones de Documentos Oficiales para la Prestación de Servicios Públicos, Identificación, Formatos Administrativos y Fiscal	286.5	286.5		285.5	1.0	1.0	
Servicios de Impresión de Documentos Oficiales			12.2		12.2	12.2	
Servicios de Vigilancia	4,609.5	4,609.5	1,110.5	792.1	4,927.9	4,927.9	
Servicios Profesionales	2,659.2	2,908.1	1,214.9	395.5	3,727.5	3,478.6	248.9
Servicios Bancarios y Financieros	163.0	170.9	140.9	56.6	255.2	247.3	7.9
Seguros y Fianzas	199.8	223.2	986.6	193.1	1,016.7	993.2	23.5
Reparación y Mantenimiento de Vehículos Terrestres, Aéreos y Lacustres	219.9	219.9	68.3	154.8	133.4	133.4	
Reparación, Instalación y Mantenimiento de Máquinaria, Equipo Instrumental y Diversos	1,114.5	1,114.5	182.1	1,296.6			
Servicios de Lavandería, Limpieza e Higiene	2,856.0	3,100.5	303.8	409.2	2,995.1	2,925.7	69.4
Servicios de Fumigación	167.2	167.2		167.2			
Publicaciones Oficiales y de Información en General para Difusión	312.1	343.2	209.9	182.3	370.8	339.7	31.1
Gastos de Traslado por Vía Terrestre	256.5	256.5		195.2	61.3	61.3	
Gastos de alimentación en territorio nacional	240.0	240.0	54.1	120.6	173.5	173.5	
Gastos de hospedaje en territorio nacional			8.0		8.0	8.0	
Otros Impuestos y Derechos	50.2	50.2	17.3	29.2	38.3	38.3	
Penas multas accesorios y actualizaciones			454.3		454.3	454.3	
Impuesto sobre Erogaciones por Remuneraciones al Trabajo Personal	1,290.8	1,290.8	953.1	386.2	1,857.7	1,857.7	

CUENTA PÚBLICA DEL GOBIERNO, ORGANISMOS AUXILIARES Y AUTÓNOMOS DEL ESTADO DE MÉXICO 2021

CAPÍTULO Y OBJETO DEL GASTO	PRESUPUESTO 2021					EJERCIDO	VARIACIÓN
	AUTORIZADO	ASIGNADO	ASIGNACIONES Y/O AMPLIACIONES	REDUCCIONES Y/O DISMINUCIONES	TOTAL AUTORIZADO		
Cuotas y suscripciones	107.6	107.6	66.5	85.6	88.5	88.5	
Gastos de Servicios Menores	507.6	620.0	365.2	269.7	715.5	603.1	112.4
Estudios y Análisis Clínicos							
Subcontratación de Servicios con Terceros							
TRANSFERENCIAS, ASIGNACIONES, SUBSIDIOS Y OTRAS AYUDAS	4,871.1	4,871.1	920.6	950.4	4,841.3	4,841.3	
Gastos Relacionados con Actividades Culturales, Deportivas y de Ayuda Extraordinaria	3,605.8	3,605.8	889.9	30.7	4,465.0	4,465.0	
Gastos por Servicios de Traslado de Personas	148.8	148.8		148.8			
Capacitación	1,116.5	1,116.5	30.7	770.9	376.3	376.3	
BIENES MUEBLES, INMUEBLES E INTANGIBLES	3,760.0	3,760.0	291.1	3,808.3	242.8	242.8	
Muebles y Enseres	3,510.0	3,510.0		3,510.0			
Bienes Informáticos			42.2		42.2	42.2	
Otro Equipo Educativo y Recreativo	250.0	250.0	48.3	298.3			
Software			200.6		200.6	200.6	
DEUDA PÚBLICA			5,520.8		5,520.8	2,402.7	3,118.1
Por el Ejercicio Inmediato Anterior			2,401.8		2,401.8	793.4	1,608.4
Por Ejercicios Anteriores			3,119.0		3,119.0	1,609.3	1,509.7
T O T A L	94,944.5	100,021.1	30,810.1	24,748.1	106,083.1	98,063.4	8,019.7

INFORMACIÓN PROGRAMÁTICA

TESOEM

Tecnológico de Estudios Superiores del Oriente del Estado de México Gasto por Categoría Programática Del 1 de Enero al 31 de Diciembre de 2021 (Miles de Pesos)
--

Concepto	Egresos					Subejercicio
	Aprobado	Ampliaciones/ (Reducciones)	Modificado	Devengado	Pagado	
	1	2	3=(1 + 2)	4	5	6=(3 - 4)
Programas	100,021.1	541.2	100,562.3	95,660.8	95,660.8	4,901.5
Subsidios: Sector Social y Privado o Entidades Federativas y Municipios	-	-	-	-	-	-
Sujetos a Reglas de Operación			-			-
Otros Subsidios			-			-
Desempeño de las Funciones	100,021.1	541.2	100,562.3	95,660.8	95,660.8	4,901.5
Prestación de Servicios Públicos	100,021.1	541.2	100,562.3	95,660.8	95,660.8	4,901.5
Provisión de Bienes Públicos			-			-
Planeación, Seguimiento y Evaluación de Políticas Públicas			-			-
Promoción y Fomento			-			-
Regulación y Supervisión			-			-
Funciones de las Fuerzas Armadas (Únicamente Gobierno Federal)			-			-
Específicos			-			-
Proyectos de Inversión			-			-
Administrativos y de Apoyo	-	-	-	-	-	-
Apoyo al Proceso Presupuestario y para Mejorar la Eficiencia Institucional			-			-
Apoyo a la Función Pública y al Mejoramiento de la Gestión			-			-
Operaciones Ajenas			-			-
Compromisos	-	-	-	-	-	-
Obligaciones de Cumplimiento de Resolución Jurisdiccional			-			-
Desastres Naturales			-			-
Obligaciones	-	-	-	-	-	-
Pensiones y Jubilaciones			-			-
Aportaciones a la Seguridad Social			-			-
Aportaciones a Fondos de Estabilización			-			-
Aportaciones a Fondos de Inversión y Reestructura de Pensiones			-			-
Programa de Gasto Federalizado (Gobierno Federal)	-	-	-	-	-	-
Gasto Federalizado			-			-
Participaciones a Entidades Federativas y Municipios			-			-
Costo Financiero, Deuda o Apoyos a Deudores y Ahorradores de la Banca			-			-
Adeudos de Ejercicios Fiscales Anteriores		5,520.8	5,520.8	2,402.6	2,402.6	3,118.2
Total del Gasto	100,021.1	6,062.0	106,083.1	98,063.4	98,063.4	8,019.7

El Plan de Desarrollo del Estado de México 2017-2023, es un instrumento prospectivo con una visión hacia 2030. En él se concentran las bases para la elaboración de los programas sectoriales, especiales y regionales que delinearán de manera más puntual y detallada los pasos para el cumplimiento de los objetivos establecidos, así como los planes específicos de inversión que permitirán realizar la proyección de los recursos financieros. Este esfuerzo colectivo plasma los retos y desafíos de la agenda gubernamental con un profundo sentido de responsabilidad y con el compromiso de lograr un desarrollo democrático.

PILAR SOCIAL

Programas de nueva generación para disminuir la desigualdad. El Gobierno del Estado de México considera prioritario desarrollar y conservar familias fuertes, promover el empleo y proteger el ingreso, particularmente el de las mujeres. En correspondencia con la Agenda 2030, el logro de estos propósitos influirá directa e indirectamente el cumplimiento de las metas globales que contribuirán a disminuir la pobreza y el hambre; procurarán el acceso a una vivienda y a servicios básicos adecuados; reducirán las desigualdades y la discriminación; promoverán una educación inclusiva, equitativa y de calidad, así como una vida sana y en general el bienestar. Diagnóstico: Pobreza y Hambre en el Estado de México.

GOBIERNO CAPAZ Y RESPONSABLE

El reto de los gobiernos actuales versa sobre la eficacia en solucionar los problemas endémicos que aquejan a las sociedades modernas y uno de los mayores retos es hacerlo con apego al Estado de Derecho, ya que éste aporta las normas y los valores fundamentales que rigen la convivencia social, así como los derechos y obligaciones de los actores sociales y políticos.

Tecnológico de Estudios Superiores del Oriente del Estado de México								
EGRESOS POR PILAR Y/O EJE TRANSVERSAL								
(Miles de Pesos)								
PILAR Y/O EJE TRANSVERSAL	AUTORIZADO	ASIGNADO	PRESUPUESTO 2021		TOTAL AUTORIZADO	EJERCIDO	VARIACIÓN	
			ASIGNACIONES Y/O AMPLIACIONES	REDUCCIONES Y/O DISMINUCIONES			IMPORTE	%
Pilar Social	94,944.5	100,021.1	25,289.3	24,748.1	100,562.3	95,660.8	4,901.5	4.9
Gobierno Capaz y Responsable			5,520.8		5,520.8	2,402.6	3,118.2	56.5
T O T A L	94,944.5	100,021.1	30,810.1	24,748.1	106,083.1	98,063.4	8,019.7	7.6

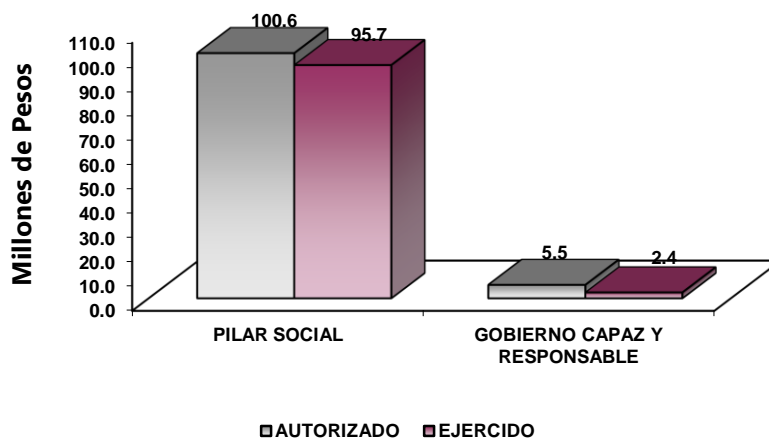

FINALIDAD

GOBIERNO

DESARROLLO SOCIAL

En esta finalidad se avanzará en la provisión de servicios a la población en materia de Protección Social, Educación, Salud, Vivienda y Servicios a la Comunidad, con lo que se apoyará fundamentalmente la consecución de las Metas Nacionales México Incluyente y México con Educación de Calidad.

La prospectiva en el Sistema Educativo será consolidar como verdadera balanza de desarrollo social, la educación tecnológica superior, bajo las siguientes consideraciones:

- Ampliar la cobertura de los servicios educativos, especialmente en el nivel medio superior y superior, bajo los criterios de flexibilidad y pertinencia.
- Fortalecer la vinculación entre la educación media superior y superior en sus diversas modalidades, con las necesidades sociales y del aparato productivo de la Entidad.

Tecnológico de Estudios Superiores del Oriente del Estado de México								
EGRESOS POR PROGRAMA								
(Miles de Pesos)								
PROGRAMA	AUTORIZADO	PRESUPUESTO 2021		REDUCCIONES Y/O DISMINUCIONES	TOTAL AUTORIZADO	EJERCIDO	VARIACIÓN	
		ASIGNADO	ASIGNACIONES Y/O AMPLIACIONES				IMPORTE	%
Desarrollo de la Función Pública y Ética en el Servicio Público	910.4	954.8	33.7	53.8	934.7	890.2	44.5	4.8
Educación Superior	92,187.2	97,090.1	25,168.2	24,464.6	97,793.7	93,065.9	4,727.8	4.8
Gestión de las Políticas Educativas	20.3	20.3		15.4	4.9	4.9		
Modernización de la Educación	1,826.6	1,955.9	87.4	214.3	1,829.0	1,699.8	129.2	7.1
Previsiones para el Pago de Adeudos de Ejercicios Fiscales Anteriores			5,520.8		5,520.8	2,402.6	3,118.2	56.5
TOTAL	94,944.5	100,021.1	30,810.1	24,748.1	106,083.1	98,063.4	8,019.7	7.6

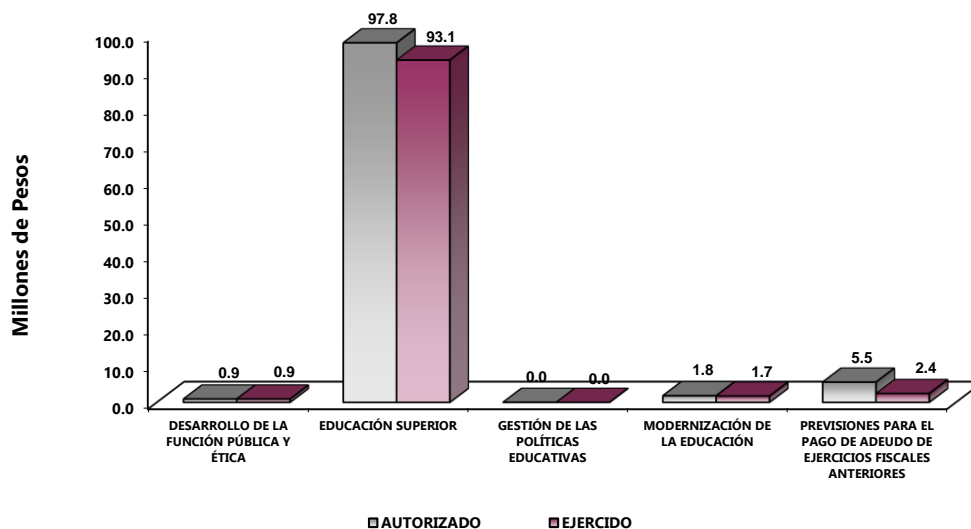

AVANCE OPERATIVO-PROGRAMÁTICO Y PRESUPUESTAL

METAS PROGRAMADAS Y ALCANZADAS

02050301 EDUCACIÓN SUPERIOR

020503010101 EDUCACIÓN SUPERIOR TECNOLÓGICA

Fomentar que los Estudiantes Egresen de sus Estudios de Tipo Superior en el Ciclo Escolar

Al cierre del mes de diciembre concluyeron sus estudios 200 alumnos; de los cuales 42 son de la carrera en Contador Público, 17 de Ingeniería Ambiental, 33 de Ingeniería en Sistemas Computacionales, Ingeniería Industrial 26, 2 de Ingeniería en Energías Renovables, 36 de la Licenciatura en Gastronomía, 11 de Ingeniería en Tecnologías de la Información y Comunicaciones y 33 de Ingeniería en Administración.

Atender a la Matrícula de Educación Superior para Contribuir en la Disminución de las Divergencias entre la Oferta y la Demanda Educativa

Al cierre del mes de diciembre, se logró la atención de tres mil ciento noventa y seis estudiantes, de los cuales 508 son de la carrera de Contador Público, 639 de la Licenciatura en Gastronomía, 501 de Ingeniería Industrial, 532 de Ingeniería en Sistemas Computacionales, 238 de Ingeniería Ambiental, 149 de Ingeniería en Tecnologías de la Información y Comunicaciones, 541 de Ingeniería en Administración y 88 de Ingeniería en Energías Renovables respectivamente. Logrando la meta en un 100.2 por ciento de lo programado.

Atender a los Estudiantes de Nuevo Ingreso de Educación Superior

Durante los meses de enero a diciembre, se incorporaron a este Tecnológico 82 estudiantes al programa educativo de Contador Público, 28 a Ingeniería Ambiental, 121 a Ingeniería en Sistemas Computacionales, 68 a Ingeniería Industrial, 124 a la Licenciatura en Gastronomía, 35 a Ingeniería en Tecnologías de la Información y Comunicaciones, 93 a Ingeniería en Administración y 26 a Ingeniería en Energías Renovables, logrando un total de 577 estudiantes de nuevo ingreso. Logrando la meta en un 94 por ciento.

Realizar Acciones de Formación Integral, para Desarrollar Capacidades, Valores y Habilidades Profesionales

Al concluir el mes de diciembre, se realizaron 35 actividades culturales y deportivas tales como: torneos de fútbol, básquetbol, voleibol, tae kwon do, danza y música misma que se realizan de manera virtual. Logrando la meta anual.

Realizar Acciones para Fomentar una Cultura Emprendedora

Al concluir el cuarto trimestre, se desarrollaron 26 acciones enfocadas a la cultura emprendedora. Logrando la meta en un 108 por ciento.

Acreditar Programas Educativos en Educación Superior para Mejorar la Calidad.

Al cierre del mes de diciembre se obtuvieron las acreditaciones de los programas educativos de Ingeniería Industrial, Ingeniería en Sistemas Computacionales, Contador Público, Ingeniería Ambiental y la Licenciatura en Gastronomía con el objetivo de contar con programas de calidad.

Fomentar que los Egresados se Titulen

Se logró que al mes de diciembre se hayan titulado un total de 200 egresados, los cuales son los siguientes: 38 de la carrera en Contador Público, 21 de Ingeniería Ambiental, 33 de Ingeniería en Sistemas Computacionales, 36 de Ingeniería Industrial, 1 de Licenciatura en Contaduría, 12 de Ingeniería en Tecnologías de la Información y Comunicaciones, 25 de Ingeniería en Administración y 34 de la Licenciatura en Gastronomía. Logrando la meta anual.

Lograr Certificaciones en Educación Superior para Mejorar la Calidad

Los procesos programados fueron 2, los cuales se alcanzaron al cuarto trimestre. Logrando la meta anual.

Capacitar y Actualizar al Personal Docente para Mejorar la Formación Académica

Se logró capacitar a 145 docentes para aumentar la calidad del proceso de enseñanza-aprendizaje. Logrando la meta anual.

Evaluar al Personal Docente con la Finalidad de Encontrar Áreas de Oportunidad para Mejorar su Desempeño

Se alcanzaron 145 docentes evaluados al cierre del ejercicio. Logrando la meta anual.

Capacitar al Personal Directivo y Administrativo para el Fortalecimiento Institucional

A la conclusión de los cuatro trimestres, se capacitaron a 87 personas entre directivos y administrativos, en materia de: NOM 035, ISO 9001:2015 e Igualdad Laboral y No Discriminación (R-025). Logrando la meta anual.

Desarrollar Proyectos de Investigación para Atender las Necesidades de Desarrollo Tecnológico, Económico y Social.

A la conclusión del cuarto trimestre, se realizaron 3 proyectos de investigación. Logrando la meta anual.

Realizar la Publicación de Documentos Derivados de la Investigación para su Divulgación

Al concluir el mes de diciembre, se realizó la publicación de 1 documento. Logrando la meta anual

02050601 GESTIÓN DE LAS POLÍTICAS EDUCATIVAS

020506010204 VINCULACIÓN CON EL SECTOR PRODUCTIVO

Realizar Acciones de Vinculación y Extensión que Permitan Establecer Lazos de Colaboración con los Sectores Público, Privado y Social

Al concluir el cuarto trimestre se realizaron 8 acciones de vinculación con los sectores público, privado y social. Logrando la meta anual.

Operar Convenios con los Sectores, Público, Privado y Social para Formalizar los Lazos de Colaboración Institucional

Al concluir el cuarto trimestre, se firmaron 21 convenios de colaboración con diferentes instituciones que son: colaboración académica, en materia de educación dual y colaboración de servicio social. Logrando la meta en un 105 por ciento.

Atender Estudiantes en Educación Dual para Desarrollar Aptitudes y Habilidades en Unidades Económicas

Al concluir el cuarto trimestre, se integraron 58 estudiantes en el programa de Educación Dual. Logrando la meta en un 83 por ciento de lo programado.

Contactar Egresados en Educación Superior para Identificar su Situación Profesional

Al concluir el cuarto trimestre, se logró contactar a 200 egresados, los cuales son los siguientes: Ingeniería Industrial 25, Contador Público 38, Ingeniería en Sistemas Computacionales 33, Ingeniería en Tecnologías de la Información y Comunicaciones 8, Ingeniería Ambiental 35, Licenciatura en Contaduría Pública 11, Ingeniería en Energías Renovables 4, Ingeniería en Administración 19 y Licenciatura en Gastronomía 27. Logrando la meta en un 100 por ciento.

02050602 MODERNIZACIÓN DE LA EDUCACIÓN

020506020104 TECNOLOGÍA APLICADA A LA EDUCACIÓN

Destinar Equipo de Cómputo al Proceso de Enseñanza-Aprendizaje en Educación Superior para el Desarrollo de las Habilidades Digitales

Al concluir el cuarto trimestre se destinaron 321 equipos de cómputo. Logrando la meta anual.

Impulsar la Participación de Estudiantes en Procesos de Certificación en el uso de Tecnologías del Aprendizaje, Conocimiento, Información y Comunicación para el Desarrollo de Competencias y Habilidades

Al concluir el cuarto trimestre, se realizaron 2 certificaciones. Logrando la meta anual.

020506020105 CONVIVENCIA ESCOLAR SIN VIOLENCIA

Realizar Acciones para la Prevención de la Violencia Escolar en Educación Superior

Al cuarto trimestre se realizaron 20 acciones para la prevención de la violencia escolar en educación superior tales como: Conversatorio "Hacia una Educación Inclusiva", Difusión de los teléfonos de Estamos CONTIGO, por si tienen una situación de violencia o ayuda emocional, Videoconferencia sobre el tema Uso de las nuevas Tecnologías: Ventajas y Desventajas, Conservatorio virtual "Generar redes de apoyo para personas con pensamientos e intenciones suicidas" CONVIVE, etc.

Realizar Acciones para la Igualdad de Trato y Oportunidades entre las Mujeres y Hombres

Al concluir el mes de diciembre se realizaron 24 acciones tales como: Videoconferencia sobre el tema "Ley Olimpia" llevada a cabo por CODHEM, Difusión de Alertas Amber y Odisea en la plataforma Class room del Área de Psicología, como una acción de prevención de la violencia de género, Plática competencias laborales humanas, etc. Logrando la meta anual.

020506020101 FORTALECIMIENTO DE LA CALIDAD EDUCATIVA

Impartir el Idioma Inglés a los Estudiantes en Educación Superior para el Desarrollo de Competencias

Al concluir el cuarto trimestre, se impartió a 2059 estudiantes el idioma inglés. Logrando la meta en un 106.1 por ciento.

Impulsar la Participación de Estudiantes de Educación Superior en Procesos de Certificación en el Idioma Inglés para el Desarrollo de Competencias

Al concluir el cuarto trimestre se lograron dos certificaciones. Logrando la meta en un 100 por ciento.

020504010101 POSGRADO

Fomentar a que los Estudiantes de Posgrado se Gradúen a fin de Contribuir a su Superación Académica y Profesional

Al concluir el cuarto trimestre, 6 personas obtuvieron el grado. Logrando la meta anual.

Atender a la Matrícula de Posgrado para Continuar con su Formación Profesional

Al concluir el cuarto trimestre se alcanzó una matrícula de 35 alumnos. Logrando la meta anual.

Atender a los Estudiantes de Nuevo Ingreso de Posgrado para Continuar con su Formación Profesional

Al concluir el cuarto trimestre 16 alumnos ingresaron al posgrado. Logrando la meta en un 107 por ciento.

Realizar la Publicación de Documentos Derivados de la Investigación en Posgrado para su Divulgación

Al concluir el mes de diciembre, se realizó la publicación de 1 documento de posgrado. Logrando la meta al 100 por ciento.

Contactar Egresados de Posgrado para Identificar su Situación Profesional

Al concluir el cuarto trimestre, se logró contactar a 10 egresados del programa de posgrado. Logrando la meta anual.

Realizar Acciones de Difusión de Oferta Educativa de Posgrado

Al concluir el cuarto trimestre, se logró realizar 6 acciones de difusión. Logrando la meta anual.

01030401 DESARROLLO DE LA FUNCIÓN PÚBLICA Y ÉTICA EN EL SERVICIO PÚBLICO

010304010101 FISCALIZACIÓN, CONTROL Y EVALUACIÓN INTERNA DE LA GESTIÓN PÚBLICA

Realizar Auditorías, con el Propósito de Verificar el Cumplimiento del Marco Normativo que Regula el Funcionamiento de las Dependencias y Organismos Auxiliares del Ejecutivo Estatal y los Ayuntamientos

Se realizaron 3 auditorías durante el periodo enero-diciembre. Logrando la meta anual.

Realizar Evaluaciones para Determinar el Grado de Eficacia y Eficiencia en los Procesos, así como en el Desempeño Institucional de las Dependencias y Organismos Auxiliares del Ejecutivo Estatal

Se realizó una evaluación durante el periodo enero-diciembre. Logrando la meta anual.

Realizar Inspecciones a Rubros Específicos en las Dependencias, Organismos Auxiliares del Ejecutivo Estatal y en su caso Ayuntamientos, con el Propósito de Cumplimiento del Marco Normativo que lo Regula.

Se realizaron 15 inspecciones durante el periodo de enero-diciembre, logrando la meta anual programada en un 107 por ciento

Participar en Testificaciones, con el Propósito de Asegurarse que los Actos Administrativos se Realicen Conforme a la Normatividad Vigente

Se ha participado en 3 testificaciones al cierre del periodo de enero-diciembre logrando la meta anual programada.

Participación del Órgano Interno de Control en Reuniones que por Mandato Legal o Disposición Administrativa así lo Requiera

Se participó en 16 reuniones de los comités del órgano interno de control, logrando la meta en un 100 por ciento.

Acompañamiento en la Atención de Auditorías Practicadas por los Entes Fiscalizadores Externos.

Al concluir el cuarto trimestre, se logró dar una auditoría. Logrando la meta programada.

Atender Acciones Derivadas de la Fiscalización Realizada por Entes Fiscalizadores Externos.

T E S O E M

Al concluir el cuarto trimestre, se logró dar una acción. Logrando la meta programada.

Atención a Observaciones y Acciones de Mejora Determinadas con Motivo de los Actos de Fiscalización Realizados por la Dirección General u Órgano Interno de Control.

Al concluir el cuarto trimestre, se logró dar una acción. Logrando la meta programada.

Tecnológico de Estudios Superiores del Oriente del Estado de México													
AVANCE OPERATIVO - PROGRAMÁTICO Y PRESUPUESTAL													
ENERO - DICIEMBRE DE 2021													
FIN	FUN	SF	PP	SP	Pr	DESCRIPCIÓN	UNIDAD DE MEDIDA	M E T A S			PRESUPUESTO 2021 (Miles de Pesos)		
								PROGRAMADO	ALCANZADO	AVANCE %	AUTORIZADO	EJERCIDO	%
GOBIERNO CAPAZ Y RESPONSABLE													
DESARROLLO DE LA FUNCIÓN PÚBLICA Y ÉTICA EN EL SERVICIO PÚBLICO													
01	03	04	01	01	01	FISCALIZACIÓN, CONTROL Y EVALUACIÓN INTERNA DE LA GESTIÓN PÚBLICA					934.7	890.2	95.2
						Realizar Auditorías, con el Propósito de Verificar el Cumplimiento del Marco Normativo que Regula el Funcionamiento de las Dependencias y Organismos Auxiliares del Ejecutivo Estatal y los Ayuntamientos	Auditoría	3	3	100			
						Realizar Evaluaciones para Determinar el Grado de Eficacia y Eficiencia en los Procesos, así como en el Desempeño Institucional de las Dependencias y Organismos Auxiliares del Ejecutivo Estatal	Evaluación	1	1	100			
						Realizar inspecciones a Rubros Específicos en las Dependencias, Organismos Auxiliares del Ejecutivo Estatal y en su Caso Ayuntamientos, con el Propósito de Constatar el Cumplimiento del Marco Normativo que lo Regula	Inspección	14	15	107			
						Participar en Testificaciones, con el Propósito de Asegurarse que los Actos Administrativos se Realicen Conforme a la Normatividad Vigente	Testificación	3	3	100			
						Participación del Órgano Interno de Control en Reuniones que por Mandato legal o Disposición Administrativa así lo Requiera	Sesión	16	16	100			
						Acompañamiento en la Atención de Auditorías Practicadas por los Entes Fiscalizadores Externos.	Acción	1	1	100			
						Atender Acciones Derivadas de la Fiscalización Realizada por Entes Fiscalizadores Externos	Acción	1	1	100			
						Atención a Observaciones y Acciones de Mejora Determinadas con Motivo de los Actos de Fiscalización Realizados por la Dirección General u Órgano Interno de Control.	Acción	1	1	100			
DESARROLLO SOCIAL													
GOBIERNO SOLIDARIO													
EDUCACIÓN SUPERIOR													
02	05	03	01	01	01	EDUCACIÓN SUPERIOR TECNOLÓGICA					97,749.9	93,022.1	95
						Fomentar que los Estudiantes Egresen de sus Estudios de Tipo Superior en el Ciclo Escolar	Egresado	200	200	100			
						Atender a la Matrícula de Educación Superior para Contribuir en la Disminución de las Divergencias entre la Oferta y la Demanda Educativa	Estudiante	3,190	3,196	100.2			
						Atender a los Estudiantes de Nuevo Ingreso de Educación Superior para Contribuir en la Disminución de las Divergencias Entre la Oferta y la Demanda Educativa	Estudiante	615	577	94			
						Realizar Acciones de Formación Integral, para Desarrollar Capacidades, Valores y Habilidades Profesionales	Acción	35	35	100			
						Realizar Acciones para Fomentar una Cultura Emprendedora	Acción	24	26	108			
						Acreditar Programas Educativos en Educación Superior para Mejorar la Calidad	Programa	5	5	100			
						Fomentar que los Egresados se Titulen	Documento	200	200	100			
						Lograr Certificaciones en Educación Superior para Mejorar la Calidad	Documento	2	2	100			
						Capacitar y Actualizar al Personal Docente para Mejorar la Formación Académica	Docente	145	145	100			

CUENTA PÚBLICA DEL GOBIERNO, ORGANISMOS AUXILIARES Y AUTÓNOMOS DEL ESTADO DE MÉXICO 2021

FIN	FUN	SF	PP	SP	Pr	DESCRIPCIÓN	M UNIDAD DE MEDIDA	M E T A S			P R E S U P U E S T O 2 0 2 1 (Miles de Pesos)		
								PROGRAMADO	ALCANZADO	AVANCE %	AUTORIZADO	EJERCIDO	%
						Evaluar al Personal Docente con la Finalidad de Encontrar Áreas de Oportunidad para Mejorar su Desempeño	Docente	145	145	100			
						Capacitar al Personal Directivo y Administrativo para el Fortalecimiento Institucional	Persona	87	87	100			
						Desarrollar Proyectos de Investigación para Atender las Necesidades de Desarrollo Tecnológico, Económico y Social	Proyecto	3	3	100			
						Realizar la Publicación de Documentos Derivados de la Investigación para su Divulgación	Publicación	1	1	100			
						ESTUDIOS DE POSGRADO					43.8	43.8	100
02	05	04	01	01	01	POSGRADO							
						Fomentar que los Estudiantes de Posgrado se Graduen a Fin de Contribuir a su Superación Académica y Profesional	Documento	6	6	100			
						Atender a la Matrícula de Posgrado para que Continúen su Formación Profesional	Estudiante	35	35	100			
						Atender a los Estudiantes de Nuevo Ingreso de Posgrado para Continuar con su formación Profesional	Estudiante	15	16	107			
						Realizar la Publicación de Documentos Derivados de la Investigación en Posgrado para su Divulgación	Publicación	1	1	100			
						Contactar Egresados de Posgrado para Identificar su Situación Profesional	Egresado	10	10	100			
						Realizar Acciones de Difusión de Oferta Educativa de Posgrado.	Acción	6	6	100			
						GESTIÓN DE LAS POLÍTICAS EDUCATIVAS							
02	05	06	01	02	04	VINCULACIÓN CON EL SECTOR PRODUCTIVO					4.9	4.9	100
						Realizar Acciones de Vinculación y Extensión que Permitan Establecer Lazos de Colaboración con los Sectores Público, Privado y Social	Acción	8	8	100			
						Operar Convenios con los Sectores, Público, Privado y Social para Formalizar los Lazos de Colaboración Institucional	Convenios	20	21	105			
						Atender Estudiantes en Educación Dual para Desarrollar Aptitudes y Habilidades en Unidades Económicas	Estudiantes	70	58	83			
						Contactar Egresados en Educación Superior para Identificar su Situación Profesional	Estudiantes	200	200	100			
						MODERNIZACIÓN DE LA EDUCACIÓN							
02	05	06	02	01	04	TECNOLOGÍA APLICADA A LA EDUCACIÓN					139.0	139.0	100
						Destinar Equipo de Cómputo al Proceso de Enseñanza-Aprendizaje en Educación Superior para el Desarrollo de las Habilidades Digitales.	Equipo de Computo	321	321	100			
						Impulsar la Participación de Estudiantes en Procesos de Certificación en el Uso de Tecnologías del Aprendizaje, Conocimiento, Información y Comunicación para el Desarrollo de Competencias y Habilidades	Estudiante	35	20	57			
02	05	06	02	01	01	FORTALECIMIENTO DE LA CALIDAD EDUCATIVA					1,679.4	1,550.1	92
						Impartir el Idioma Inglés a los Estudiantes en Educación Superior para el Desarrollo de Competencias	Estudiante	849	901	106.1			
						Impulsar la Participación de Estudiantes de Educación Superior en Procesos de Certificación en el Idioma Inglés para el Desarrollo de Competencias	Estudiante	1	1	100			
02	05	06	02	01	05	CONVIVENCIA ESCOLAR SIN VIOLENCIA					10.6	10.6	100
						Realizar Acciones para la Prevención de la Violencia Escolar en Educación Superior	Acción	20	20	100			
						Realizar Acciones para la Igualdad de Trato y Oportunidades	Acción	24	24	100			
						OTROS NO CLASIFICADOS EN FUNCIONES ANTERIORES							
						FINANCIAMIENTO PARA EL DESARROLLO							
						PREVISIONES PARA EL PAGO DE ADEUDOS DE EJERCICIOS FISCALES ANTERIORES							
04	04	01	01	01	01	PASIVOS DERIVADOS DE EROGACIONES DEVENGADAS Y PENDIENTES DE EJERCICIOS ANTERIORES					5,520.8	2,402.6	43.5
						Registrar el Pago de Adeudos de Ejercicios Fiscales Anteriores	Documento	1	1	100			
T O T A L											106,083.1	98,063.4	92.4
											=====	=====	

ANEXOS ESTABLECIDOS EN DIFERENTES ORDENAMIENTOS

**Relación de Bienes Inmuebles que Componen el Patrimonio
Cuenta Pública 2021
(Miles de Pesos)**

Ente Público: Tecnológico de Estudios Superiores del Oriente del Estado de México

Código	Descripción de Bienes Inmuebles	* Valor en Libros
	Terrenos	87,575.0
	Edificios no Habitacionales	51,784.9
	Construcciones en Proceso	54,149.9
	TOTAL	193,509.8

**Relación de Bienes Muebles que Componen el Patrimonio
Cuenta Pública 2021
(Miles de Pesos)**

Ente Público: Tecnológico de Estudios Superiores del Oriente del Estado de México

Código	Descripción de Bienes Muebles	Valor en Libros
	Mobiliario y Equipo de Administración	21,589.3
	Vehículos y Equipo de Transporte	6,256.3
	Maquinaria, Otros Equipos y Herramientas	26,336.6
	TOTAL	54,182.2

Tecnológico de Estudios Superiores del Oriente del Estado de México
Cuenta Pública 2021
Relación de Cuentas Bancarias Productivas Específicas

Fondo, Programa o Convenio	Datos de la Cuenta Bancaria	
	Institución Bancaria	Número de Cuentas *
Cheques	BBVA	991
Cheques	BBVA	726
Cheques	BBVA	573
PRODEP	Banamex	970
PRODEP	Scotiabank	539
PRODEP	Banamex	317
Cheques	BBVA	670
Cheques	BBVA	294
Cheques	BBVA	887
PRODEP	Banamex	488

FORMATOS PARA EL CUMPLIMIENTO DE LA LEY DE DISCIPLINA FINANCIERA DE LAS ENTIDADES FEDERATIVAS Y LOS MUNICIPIOS

TESOEM

Tecnológico de Estudios Superiores del Oriente del Estado de México					
Estado de Situación Financiera Detallado - LDF					
Al 31 de Diciembre de 2021 y 2020					
(Cifras en Miles de Pesos)					
Concepto	2021	2020	Concepto	2021	2020
ACTIVO			PASIVO		
Activo Circulante			Pasivo Circulante		
a. Efectivo y Equivalentes (a=a1+a2+a3+a4+a5+a6+a7)	19.9	152.9	a. Cuentas por Pagar a Corto Plazo (a=a1+a2+a3+a4+a5+a6+a7+a8+a9)	8,179.0	5,520.8
a1) Efectivo			a1) Servicios Personales por Pagar a Corto Plazo		
a2) Bancos/Tesorería	19.9	152.9	a2) Proveedores por Pagar a Corto Plazo	8,179.0	5,520.8
a3) Bancos/Dependencias y Otros			a3) Contratistas por Obras Públicas por Pagar a Corto Plazo		
a4) Inversiones Temporales (Hasta 3 meses)			a4) Participaciones y Aportaciones por Pagar a Corto Plazo		
a5) Fondos con Afectación Específica			a5) Transferencias Otorgadas por Pagar a Corto Plazo		
a6) Depósitos de Fondos de Terceros en Garantía y/o Administración			a6) Intereses, Comisiones y Otros Gastos de la Deuda Pública por Pagar a Corto Plazo		
a7) Otros Efectivos y Equivalentes			a7) Retenciones y Contribuciones por Pagar a Corto Plazo		
b. Derechos a Recibir Efectivo o Equivalentes (b=b1+b2+b3+b4+b5+b6+b7)	21.0	6.3	a8) Devoluciones de la Ley de Ingresos por Pagar a Corto Plazo	0.0	0.0
b1) Inversiones Financieras de Corto Plazo	21.0	6.3	a9) Otras Cuentas por Pagar a Corto Plazo		
b2) Cuentas por Cobrar a Corto Plazo			b. Documentos por Pagar a Corto Plazo (b=b1+b2+b3)		
b3) Deudores Diversos por Cobrar a Corto Plazo			b1) Documentos Comerciales por Pagar a Corto Plazo		
b4) Ingresos por Recuperar a Corto Plazo			b2) Documentos con Contratistas por Obras Públicas por Pagar a Corto Plazo		
b5) Deudores por Anticipos de la Tesorería a Corto Plazo			b3) Otros Documentos por Pagar a Corto Plazo		
b6) Préstamos Otorgados a Corto Plazo			c. Porción a Corto Plazo de la Deuda Pública a Largo Plazo (c=c1+c2)		
b7) Otros Derechos a Recibir Efectivo o Equivalentes a Corto Plazo			c1) Porción a Corto Plazo de la Deuda Pública		
c. Derechos a Recibir Bienes o Servicios (c=c1+c2+c3+c4+c5)	0.0	0.0	c2) Porción a Corto Plazo de Arrendamiento Financiero	0.0	0.0
c1) Anticipo a Proveedores por Adquisición de Bienes y Prestación de Servicios a Corto Plazo			d. Títulos y Valores a Corto Plazo		
c2) Anticipo a Proveedores por Adquisición de Bienes Inmuebles y Muebles a Corto Plazo			e. Pasivos Diferidos a Corto Plazo (e=e1+e2+e3)		
c3) Anticipo a Proveedores por Adquisición de Bienes Intangibles a Corto Plazo			e1) Ingresos Cobrados por Adelantado a Corto Plazo		
c4) Anticipo a Contratistas por Obras Públicas a Corto Plazo			e2) Intereses Cobrados por Adelantado a Corto Plazo		
c5) Otros Derechos a Recibir Bienes o Servicios a Corto Plazo			e3) Otros Pasivos Diferidos a Corto Plazo		
d. Inventarios (d=d1+d2+d3+d4+d5)	0.0	0.0	f. Fondos y Bienes de Terceros en Garantía y/o Administración a Corto Plazo (f=f1+f2+f3+f4+f5+f6)	0.0	0.0
d1) Inventario de Mercancías para Venta			f1) Fondos en Garantía a Corto Plazo		
d2) Inventario de Mercancías Terminadas			f2) Fondos en Administración a Corto Plazo		
d3) Inventario de Mercancías en Proceso de Elaboración			f3) Fondos Contingentes a Corto Plazo		
d4) Inventario de Materias Primas, Materiales y Suministros para Producción			f4) Fondos de Fideicomisos, Mandatos y Contratos Análogos a Corto Plazo		
d5) Bienes en Tránsito			f5) Otros Fondos de Terceros en Garantía y/o Administración a Corto Plazo		
e. Almacenes			f6) Valores y Bienes en Garantía a Corto Plazo		
f. Estimación por Pérdida o Deterioro de Activos Circulantes (f=f1+f2)	0.0	0.0	g. Provisiones a Corto Plazo (g=g1+g2+g3)	0.0	0.0
f1) Estimaciones para Cuentas Incobrables por Derechos a Recibir Efectivo o Equivalentes			g1) Provisión para Demandas y Juicios a Corto Plazo		
f2) Estimación por Deterioro de Inventarios			g2) Provisión para Contingencias a Corto Plazo		
g. Otros Activos Circulantes (g=g1+g2+g3+g4)	0.0	0.0	g3) Otras Provisiones a Corto Plazo	0.0	0.0
g1) Valores en Garantía			h. Otros Pasivos a Corto Plazo (h=h1+h2+h3)		
g2) Bienes en Garantía (excluye depósitos de fondos)			h1) Ingresos por Clasificar		
g3) Bienes Derivados de Embargos, Decomisos, Aseguramientos y Dación en Pago			h2) Recaudación por Participar		
g4) Adquisición con Fondos de Terceros			h3) Otros Pasivos Circulantes		
IA. Total de Activos Circulantes (IA = a + b + c + d + e + f + g)	40.9	159.2	IIA. Total de Pasivos Circulantes (IIA = a + b + c + d + e + f + g + h)	8,179.0	5,520.8
Activo No Circulante			Pasivo No Circulante		
a. Inversiones Financieras a Largo Plazo			a. Cuentas por Pagar a Largo Plazo		
b. Derechos a Recibir Efectivo o Equivalentes a Largo Plazo			b. Documentos por Pagar a Largo Plazo		
c. Bienes Inmuebles, Infraestructura y Construcciones en Proceso	193,509.8	193,509.8	c. Deuda Pública a Largo Plazo		
d. Bienes Muebles	54,182.2	54,140.0	d. Pasivos Diferidos a Largo Plazo		
e. Activos Intangibles			e. Fondos y Bienes de Terceros en Garantía y/o en Administración a Largo Plazo		
f. Depreciación, Deterioro y Amortización Acumulada de Bienes	-58,022.8	-52,626.4	f. Provisiones a Largo Plazo		
g. Activos Diferidos			IB. Total de Pasivos No Circulantes (IB = a + b + c + d + e + f)	0.0	0.0
h. Estimación por Pérdida o Deterioro de Activos no Circulantes			II. Total del Pasivo (II = IIA + IB)	8,179.0	5,520.8
i. Otros Activos no Circulantes			HACIENDA PÚBLICA/PATRIMONIO		
IB. Total de Activos No Circulantes (IB = a + b + c + d + e + f + g + h + i)	189,669.2	195,023.4	III. Hacienda Pública/Patrimonio Contribuido (III = a + b + c)	92,354.7	92,354.7
I. Total del Activo (I = IA + IB)	189,710.1	195,182.6	a. Aportaciones	92,354.7	92,354.7
			b. Donaciones de Capital		
			c. Actualización de la Hacienda Pública/Patrimonio		
			IIIB. Hacienda Pública/Patrimonio Generado (IIIB = a + b + c + d + e)	89,176.4	97,307.1
			a. Resultados del Ejercicio (Ahorro/ Desahorro)	-8,130.7	-10,116.8
			b. Resultados de Ejercicios Anteriores	93,765.6	103,882.4
			c. Revalúos	3,541.5	3,541.5
			d. Reservas		
			e. Rectificaciones de Resultados de Ejercicios Anteriores		
			IIIC. Exceso o Insuficiencia en la Actualización de la Hacienda Pública/Patrimonio (IIIC = a + b)	0.0	0.0
			a. Resultado por Posición Monetaria		
			b. Resultado por Tenencia de Activos no Monetarios		
			III. Total Hacienda Pública/Patrimonio (III = IIIA + IIIB + IIIC)	181,531.1	189,661.8
			IV. Total del Pasivo y Hacienda Pública/Patrimonio (IV = II + III)	189,710.1	195,182.6

CUENTA PÚBLICA DEL GOBIERNO, ORGANISMOS AUXILIARES Y AUTÓNOMOS DEL ESTADO DE MÉXICO 2021

Tecnológico de Estudios Superiores del Oriente del Estado de México							
Informe Analítico de la Deuda Pública y Otros Pasivos - LDF							
Al 31 de Diciembre de 2021 y 2020							
Denominación de la Deuda Pública y Otros Pasivos (c)	Saldo al 31 de Diciembre de 2020 (d)	Disposiciones del Periodo (e)	Amortizaciones del Periodo (f)	Revaluaciones, Reclasificaciones y Otros Ajustes (g)	Saldo Final del Periodo (h) h=d+e-f+g	Pago de Intereses del Periodo (i)	Pago de Comisiones y demás Costos Asociados Durante el Periodo (j)
1. Deuda Pública (1=A+B)	0.0	0.0	0.0	0.0	0.0	0.0	
A. Corto Plazo (A=a1+a2+a3)	0.0	0.0	0.0	0.0	0.0	0.0	
a1) Instituciones de Crédito							
a2) Títulos y Valores							
a3) Arrendamientos Financieros							
B. Largo Plazo (B=b1+b2+b3)	0.0	0.0	0.0	0.0	0.0	0.0	
b1) Instituciones de Crédito							
b2) Títulos y Valores							
b3) Arrendamientos Financieros							
2. Otros Pasivos	5,520.8				8,179.0		
3. Total de la Deuda Pública y Otros Pasivos (3=1+2)	5,520.8	0.0	0.0	0.0	8,179.0		
4. Deuda Contingente 1 (Informativo)	0.0	0.0	0.0	0.0	0.0		
A. Deuda Contingente 1							
B. Deuda Contingente 2							
C. Deuda Contingente XX							
5. Valor de Instrumentos Bono Cupón Cero 2 (Informativo)	0.0	0.0	0.0	0.0	0.0		
A. Instrumento Bono Cupón Cero 1							
B. Instrumento Bono Cupón Cero 2							
C. Instrumento Bono Cupón Cero XX							

1 Se refiere a cualquier Financiamiento sin fuente o garantía de pago definida, que sea asumida de manera solidaria o subsidiaria por las Entidades Federativas con sus Municipios, organismos descentralizados y empresas de participación estatal mayoritaria y fideicomisos, locales o municipales, y por los Municipios con sus respectivos organismos descentralizados y empresas de participación municipal mayoritaria.

2 Se refiere al valor del Bono Cupón Cero que respalda el pago de los créditos asociados al mismo (Activo).

Obligaciones a Corto Plazo (k)	Monto Contratado (l)	Plazo Pactado (m)	Tasa de Interés (n)	Comisiones y Costos Relacionados (o)	Tasa Efectiva (p)
6. Obligaciones a Corto Plazo (Informativo)					
A. Crédito 1					
B. Crédito 2					
C. Crédito XX					

TESOEM

Tecnológico de Estudios Superiores del Oriente del Estado de México										
Informe Analítico de Obligaciones Diferentes de Financiamientos										
Al 31 de Diciembre de 2021										
(Miles de Pesos)										
Denominación de las Obligaciones Diferentes de Financiamiento (c)	Fecha del Contrato (d)	Fecha de Inicio de Operación del Proyecto (e)	Fecha de Vencimiento (f)	Monto de la Inversión Pactado (g)	Plazo Pactado (h)	Monto Promedio Mensual del Pago de la Contraprestación (i)	Monto Promedio Mensual del Pago de la Contraprestación Correspondiente al Pago de Inversión (j)	Monto Pagado de la Inversión al XX de XXXX de 20XX (k)	Monto Pagado de la Inversión Actualizado al XX de XXXX de 20XX (l)	Saldo Pendiente por Pagar de la Inversión al XX de XXXX de 20XX (m = g - l)
A. Asociaciones Público Privadas (APP's) (A=a+b+c+d)				0.0		0.0	0.0			0.0
a) APP 1										0.0
b) APP 2										0.0
c) APP 3										0.0
d) APP XX										0.0
B. Otros Instrumentos (B=a+b+c+d)				0.0		0.0	0.0			0.0
a) Otro Instrumento 1										0.0
b) Otro Instrumento 2										0.0
c) Otro Instrumento 3										0.0
d) Otro Instrumento XX										0.0
C. Total de Obligaciones Diferentes de Financiamiento (C=A+B)				0.0		0.0	0.0			0.0

CUENTA PÚBLICA DEL GOBIERNO, ORGANISMOS AUXILIARES Y AUTÓNOMOS DEL ESTADO DE MÉXICO 2021

Tecnológico de Estudios Superiores del Oriente del Estado de México
Balance Presupuestario
Del 1 de Enero al 31 de Diciembre de 2021
(Miles de Pesos)

Concepto	Estimado / Aprobado	Devengado	Recaudado / Pagado
A. Ingresos Totales (A = A1+A2+A3)	100,021.1	97,948.0	97,948.0
A1. Ingresos de Libre Disposición	100,021.1	97,948.0	97,948.0
A2. Transferencias Federales Etiquetadas			
A3. Financiamiento Neto			
B. Egresos Presupuestarios¹ (B = B1+B2)	100,021.1	98,063.4	98,063.4
B1. Gasto No Etiquetado (sin incluir Amortización de la Deuda Pública)	100,021.1	98,063.4	98,063.4
B2. Gasto Etiquetado (sin incluir Amortización de la Deuda Pública)			
C. Remanentes del Ejercicio Anterior (C = C1 + C2)	0.0	152.9	152.9
C1. Remanentes de Ingresos de Libre Disposición Aplicados en el Período		152.9	152.9
C2. Remanentes de Transferencias Federales Etiquetadas Aplicados en el Período			
I. Balance Presupuestario (I = A - B + C)	0.0	37.5	37.5
II. Balance Presupuestario sin Financiamiento Neto (II = I - A3)	0.0	37.5	37.5
III. Balance Presupuestario sin Financiamiento Neto y sin Remanentes del Ejercicio Anterior (III= II - C)	0.0	-115.4	-115.4

Concepto	Aprobado	Devengado	Pagado
E. Intereses, Comisiones y Gastos de la Deuda (E = E1+E2)	0.0	0.0	0.0
E1. Intereses, Comisiones y Gastos de la Deuda con Gasto No Etiquetado			
E2. Intereses, Comisiones y Gastos de la Deuda con Gasto Etiquetado			
IV. Balance Primario (IV = III + E)	0.0	-115.4	-115.4

Concepto	Estimado/ Aprobado	Devengado	Recaudado / Pagado
F. Financiamiento (F = F1 + F2)	0.0	0.0	0.0
F1. Financiamiento con Fuente de Pago de Ingresos de Libre Disposición			
F2. Financiamiento con Fuente de Pago de Transferencias Federales Etiquetadas			
G. Amortización de la Deuda (G = G1 + G2)	0.0	0.0	0.0
G1. Amortización de la Deuda Pública con Gasto No Etiquetado			
G2. Amortización de la Deuda Pública con Gasto Etiquetado			
A3. Financiamiento Neto (A3 = F - G)	0.0	0.0	0.0

Concepto	Estimado/ Aprobado	Devengado	Recaudado / Pagado
A1. Ingresos de Libre Disposición	100,021.1	97,948.0	97,948.0
A3.1 Financiamiento Neto con Fuente de Pago de Ingresos de Libre Disposición (A3.1 = F1 - G1)	0.0	0.0	0.0
F1. Financiamiento con Fuente de Pago de Ingresos de Libre Disposición			
G1. Amortización de la Deuda Pública con Gasto No Etiquetado			
B1. Gasto No Etiquetado (sin incluir Amortización de la Deuda Pública)	100,021.1	98,063.4	98,063.4
C1. Remanentes de Ingresos de Libre Disposición Aplicados en el Período		152.9	152.9
V. Balance Presupuestario de Recursos Disponibles (V = A1 + A3.1 - B1 + C1)	0.0	37.5	37.5
VI. Balance Presupuestario de Recursos Disponibles sin Financiamiento Neto (VI = V - A3.1)	0.0	37.5	37.5

Concepto	Estimado/ Aprobado	Devengado	Recaudado / Pagado
A2. Transferencias Federales Etiquetadas			
A3.2 Financiamiento Neto con Fuente de Pago de Transferencias Federales Etiquetadas (A3.2 = F2 - G2)	0.0	0.0	0.0
F2. Financiamiento con Fuente de Pago de Transferencias Federales Etiquetadas			
G2. Amortización de la Deuda Pública con Gasto Etiquetado			
B2. Gasto Etiquetado (sin incluir Amortización de la Deuda Pública)	0.0	0.0	0.0
C2. Remanentes de Transferencias Federales Etiquetadas Aplicados en el Período			
VII. Balance Presupuestario de Recursos Etiquetados (VII = A2 + A3.2 - B2 + C2)	0.0	0.0	0.0
VIII. Balance Presupuestario de Recursos Etiquetados sin Financiamiento Neto (VIII = VII - A3.2)	0.0	0.0	0.0

TESOEM

Tecnológico de Estudios Superiores del Oriente del Estado de México						
Estado Analítico de Ingresos Detallado - LDF						
Del 1 de Enero al 31 de Diciembre de 2021						
(Miles de Pesos)						
Concepto	Ingreso					Diferencia
	Estimado	Ampliaciones/ (Reducciones)	Modificado	Devengado	Recaudado	
Ingresos de Libre Disposición						
A. Impuestos			0.0			0.0
B. Cuotas y Aportaciones de Seguridad Social			0.0			0.0
C. Contribuciones de Mejoras			0.0			0.0
D. Derechos			0.0			0.0
E. Productos			0.0	27.5	27.5	-27.5
F. Aprovechamientos	5,076.6		5,076.6	152.9	152.9	4,923.7
G. Ingresos por Ventas de Bienes y Servicios	26,779.5	-26,779.5	0.0			0.0
H. Participaciones						
(H=h1+h2+h3+h4+h5+h6+h7+h8+h9+h10+h11)	0.0	0.0	0.0	0.0	0.0	0.0
h1) Fondo General de Participaciones			0.0			0.0
h2) Fondo de Fomento Municipal			0.0			0.0
h3) Fondo de Fiscalización y Recaudación			0.0			0.0
h4) Fondo de Compensación			0.0			0.0
h5) Fondo de Extracción de Hidrocarburos			0.0			0.0
h6) Impuesto Especial Sobre Producción y Servicios			0.0			0.0
h7) 0.136% de la Recaudación Federal Participable			0.0			0.0
h8) 3.17% Sobre Extracción de Petróleo			0.0			0.0
h9) Gasolinas y Diésel			0.0			0.0
h10) Fondo del Impuesto Sobre la Renta			0.0			0.0
h11) Fondo de Estabilización de los Ingresos de las Entidades Federativas			0.0			0.0
I. Incentivos Derivados de la Colaboración Fiscal (I=i1+i2+i3+i4+i5)	0.0	0.0	0.0	0.0	0.0	0.0
i1) Tenencia o Uso de Vehículos			0.0			0.0
i2) Fondo de Compensación ISAN			0.0			0.0
i3) Impuesto Sobre Automóviles Nuevos			0.0			0.0
i4) Fondo de Compensación de Repecos-Intermedios			0.0			0.0
i5) Otros Incentivos Económicos			0.0			0.0
J. Transferencias			0.0			0.0
K. Convenios	68,165.0	27,320.7	95,485.7	92,856.7	92,856.7	2,629.0
k1) Otros Convenios y Subsidios	68,165.0	27,320.7	95,485.7	92,856.7	92,856.7	2,629.0
L. Otros Ingresos de Libre Disposición (L=l1+l2)	0.0	5,520.8	-5,520.8	5,063.8	5,063.8	-10,584.6
l1) Participaciones en Ingresos Locales			0.0			0.0
l2) Otros Ingresos de Libre Disposición		5,520.8	5,520.8	5,063.8	5,063.8	457.0
I. Total de Ingresos de Libre Disposición (I=A+B+C+D+E+F+G+H+I+J+K+L)	100,021.1	6,062.0	106,083.1	98,100.9	98,100.9	7,982.2
Ingresos Excedentes de Ingresos de Libre Disposición			0.0			0.0
Transferencias Federales Etiquetadas			0.0			0.0
A. Aportaciones (A=a1+a2+a3+a4+a5+a6+a7+a8)	0.0	0.0	0.0	0.0	0.0	0.0
a1) Fondo de Aportaciones para la Nómina Educativa y Gasto Operativo			0.0			0.0
a2) Fondo de Aportaciones para los Servicios de Salud			0.0			0.0
a3) Fondo de Aportaciones para la Infraestructura Social			0.0			0.0
a4) Fondo de Aportaciones para el Fortalecimiento de los Municipios y de las Demarcaciones Territoriales del Distrito Federal			0.0			0.0
a5) Fondo de Aportaciones Múltiples			0.0			0.0
a6) Fondo de Aportaciones para la Educación Tecnológica y de Adultos			0.0			0.0
a7) Fondo de Aportaciones para la Seguridad Pública de los Estados y del Distrito Federal			0.0			0.0
a8) Fondo de Aportaciones para el Fortalecimiento de las Entidades Federativas			0.0			0.0
B. Convenios (B=b1+b2+b3+b4)	0.0	0.0	0.0	0.0	0.0	0.0
b1) Convenios de Protección Social en Salud			0.0			0.0
b2) Convenios de Descentralización			0.0			0.0
b3) Convenios de Reasignación			0.0			0.0
b4) Otros Convenios y Subsidios			0.0			0.0
C. Fondos Distintos de Aportaciones (C=c1+c2)	0.0	0.0	0.0	0.0	0.0	0.0
c1) Fondo para Entidades Federativas y Municipios Productores de Hidrocarburos			0.0			0.0
c2) Fondo Minero			0.0			0.0
D. Transferencias, Subsidios y Subvenciones, y Pensiones y Jubilaciones			0.0			0.0
E. Otras Transferencias Federales Etiquetadas			0.0			0.0
II. Total de Transferencias Federales Etiquetadas (II = A + B + C + D + E)	0.0	0.0	0.0	0.0	0.0	0.0
III. Ingresos Derivados de Financiamientos (III = A)	0.0	0.0	0.0	0.0	0.0	0.0
A. Ingresos Derivados de Financiamientos			0.0			0.0
IV. Total de Ingresos (IV = I + II + III)	100,021.1	6,062.0	106,083.1	98,100.9	98,100.9	7,982.2
Datos Informativos						
1. Ingresos Derivados de Financiamientos con Fuente de Pago de Ingresos de Libre Disposición			0.0			0.0
2. Ingresos Derivados de Financiamientos con Fuente de Pago de Transferencias Federales Etiquetadas			0.0			0.0
3. Ingresos Derivados de Financiamientos (β = 1 + 2)	0.0	0.0	0.0	0.0	0.0	0.0

CUENTA PÚBLICA DEL GOBIERNO, ORGANISMOS AUXILIARES Y AUTÓNOMOS DEL ESTADO DE MÉXICO 2021

Tecnológico de Estudios Superiores del Oriente del Estado de México						
Estado Analítico del Ejercicio del Presupuesto de Egresos Detallado						
Clasificación por Objeto del Gasto (Capítulo y Concepto)						
Del 1 de Enero al 31 de Diciembre de 2021						
(Miles de Pesos)						
Concepto	Egresos					Subejercicio
	Aprobado	Ampliaciones/ (Reducciones)	Modificado	Devengado	Pagado	
I. Gasto No Etiquetado (I=A+B+C+D+E+F+G+H+I)	100,021.1	6,062.0	106,083.1	98,063.4	98,063.4	8,019.7
A. Servicios Personales (A=a1+a2+a3+a4+a5+a6+a7)	65,033.1	8,277.6	73,310.7	68,957.4	68,957.4	4,353.3
a1) Remuneraciones al Personal de Carácter Permanente	36,465.7	8,724.5	45,190.2	41,832.9	41,832.9	3,357.3
a2) Remuneraciones al Personal de Carácter Transitorio			0.0			0.0
a3) Remuneraciones Adicionales y Especiales	11,785.3	1,756.2	13,541.5	13,134.3	13,134.3	407.2
a4) Seguridad Social	11,499.5	-1,385.8	10,113.7	9,716.4	9,716.4	397.3
a5) Otras Prestaciones Sociales y Económicas	5,229.2	-800.2	4,429.0	4,237.5	4,237.5	191.5
a6) Previsiones			0.0			0.0
a7) Pago de Estímulos a Servidores Públicos	53.4	-17.1	36.3	36.3	36.3	0.0
B. Materiales y Suministros (B=b1+b2+b3+b4+b5+b6+b7+b8+b9)	7,671.6	-3,962.1	3,709.5	3,709.5	3,709.5	0.0
b1) Materiales de Administración, Emisión de Documentos y Artículos Oficiales	4,506.6	-2,625.2	1,881.4	1,881.4	1,881.4	0.0
b2) Alimentos y Utensilios			0.0			0.0
b3) Materias Primas y Materiales de Producción y Comercialización			0.0			0.0
b4) Materiales y Artículos de Construcción y de Reparación	193.7	-82.9	110.8	110.8	110.8	0.0
b5) Productos Químicos, Farmacéuticos y de Laboratorio	889.1	-888.5	0.6	.6	.6	0.0
b6) Combustibles, Lubricantes y Aditivos	592.3	-232.2	360.1	360.1	360.1	0.0
b7) Vestuario, Blancos, Prendas de Protección y Artículos Deportivos	564.4	-123.8	440.6	440.6	440.6	0.0
b8) Materiales y Suministros Para Seguridad			0.0			0.0
b9) Herramientas, Refacciones y Accesorios Menores	925.5	-9.5	916.0	916.0	916.0	0.0
C. Servicios Generales (C=c1+c2+c3+c4+c5+c6+c7+c8+c9)	18,685.3	-227.3	18,458.0	17,909.8	17,909.8	548.2
c1) Servicios Básicos	1,885.4	-751.3	1,134.1	1,079.0	1,079.0	55.1
c2) Servicios de Arrendamiento	111.2	-27.7	83.5	83.5	83.5	0.0
c3) Servicios Profesionales, Científicos, Técnicos y Otros Servicios	8,784.1	288.0	9,072.1	8,823.2	8,823.2	248.9
c4) Servicios Financieros, Bancarios y Comerciales	394.1	877.7	1,271.8	1,240.6	1,240.6	31.2
c5) Servicios de Instalación, Reparación, Mantenimiento y Conservación	4,602.1	-1,473.6	3,128.5	3,059.1	3,059.1	69.4
c6) Servicios de Comunicación Social y Publicidad	343.2	27.6	370.8	339.7	339.7	31.1
c7) Servicios de Traslado y Viáticos	496.5	-253.7	242.8	242.8	242.8	0.0
c8) Servicios Oficiales			0.0			0.0
c9) Otros Servicios Generales	2,068.7	1,085.7	3,154.4	3,041.9	3,041.9	112.5
D. Transferencias, Asignaciones, Subsidios y Otras Ayudas (D=d1+d2+d3+d4+d5+d6+d7+d8+d9)	4,871.1	-29.8	4,841.3	4,841.3	4,841.3	0.0
d1) Transferencias Internas y Asignaciones al Sector Público			0.0			0.0
d2) Transferencias al Resto del Sector Público			0.0			0.0
d3) Subsidios y Subvenciones			0.0			0.0
d4) Ayudas Sociales	4,871.1	-29.8	4,841.3	4,841.3	4,841.3	0.0
d5) Pensiones y Jubilaciones			0.0			0.0
d6) Transferencias a Fideicomisos, Mandatos y Otros Análogos			0.0			0.0
d7) Transferencias a la Seguridad Social			0.0			0.0
d8) Donativos			0.0			0.0
d9) Transferencias al Exterior			0.0			0.0
E. Bienes Muebles, Inmuebles e Intangibles (E=e1+e2+e3+e4+e5+e6+e7+e8+e9)	3,760.0	-3,517.2	242.8	242.8	242.8	0.0
e1) Mobiliario y Equipo de Administración	3,510.0	-3,467.8	42.2	42.2	42.2	0.0
e2) Mobiliario y Equipo Educativo y Recreativo	250.0	-250.0	0.0			0.0
e3) Equipo e Instrumental Médico y de Laboratorio			0.0			0.0
e4) Vehículos y Equipo de Transporte			0.0			0.0
e5) Equipo de Defensa y Seguridad			0.0			0.0
e6) Maquinaria, Otros Equipos y Herramientas			0.0			0.0
e7) Activos Biológicos			0.0			0.0
e8) Bienes Inmuebles			0.0			0.0
e9) Activos Intangibles		200.6	200.6	200.6	200.6	0.0
F. Inversión Pública (F=f1+f2+f3)			0.0	0.0	0.0	0.0
f1) Obra Pública en Bienes de Dominio Público			0.0			0.0
f2) Obra Pública en Bienes Propios			0.0			0.0
f3) Proyectos Productivos y Acciones de Fomento			0.0			0.0
G. Inversiones Financieras y Otras Provisiones (G=g1+g2+g3+g4+g5+g6+g7)	0.0	0.0	0.0	0.0	0.0	0.0
g1) Inversiones Para el Fomento de Actividades Productivas			0.0			0.0
g2) Acciones y Participaciones de Capital			0.0			0.0
g3) Compra de Títulos y Valores			0.0			0.0
g4) Concesión de Préstamos			0.0			0.0
g5) Inversiones en Fideicomisos, Mandatos y Otros Análogos			0.0			0.0
Fideicomiso de Desastres Naturales (Informativo)			0.0			0.0
g6) Otras Inversiones Financieras			0.0			0.0
g7) Provisiones para Contingencias y Otras Erogaciones Especiales			0.0			0.0
H. Participaciones y Aportaciones (H=h1+h2+h3)	0.0	0.0	0.0	0.0	0.0	0.0
h1) Participaciones			0.0			0.0
h2) Aportaciones			0.0			0.0
h3) Convenios			0.0			0.0
I. Deuda Pública (I=i1+i2+i3+i4+i5+i6+i7)	0.0	5,520.8	5,520.8	2,402.6	2,402.6	3,118.2
i1) Amortización de la Deuda Pública			0.0			0.0
i2) Intereses de la Deuda Pública			0.0			0.0
i3) Comisiones de la Deuda Pública			0.0			0.0
i4) Gastos de la Deuda Pública			0.0			0.0
i5) Costo por Coberturas			0.0			0.0
i6) Apoyos Financieros			0.0			0.0
i7) Adeudos de Ejercicios Fiscales Anteriores (ADEFAS)		5,520.8	5,520.8	2,402.6	2,402.6	3,118.2

TESOEM

Concepto	Egresos					Subejercicio
	Aprobado	Ampliaciones/ (Reducciones)	Modificado	Devengado	Pagado	
II. Gasto Etiquetado (II=A+B+C+D+E+F+G+H+I)	0.0	0.0	0.0	0.0	0.0	0.0
A. Servicios Personales (A=a1+a2+a3+a4+a5+a6+a7)	0.0	0.0	0.0	0.0	0.0	0.0
a1) Remuneraciones al Personal de Carácter Permanente			0.0			0.0
a2) Remuneraciones al Personal de Carácter Transitorio			0.0			0.0
a3) Remuneraciones Adicionales y Especiales			0.0			0.0
a4) Seguridad Social			0.0			0.0
a5) Otras Prestaciones Sociales y Económicas			0.0			0.0
a6) Previsiones			0.0			0.0
a7) Pago de Estímulos a Servidores Públicos			0.0			0.0
B. Materiales y Suministros (B=b1+b2+b3+b4+b5+b6+b7+b8+b9)	0.0	0.0	0.0	0.0	0.0	0.0
b1) Materiales de Administración, Emisión de Documentos y Artículos Oficiales			0.0			0.0
b2) Alimentos y Utensilios			0.0			0.0
b3) Materias Primas y Materiales de Producción y Comercialización			0.0			0.0
b4) Materiales y Artículos de Construcción y de Reparación			0.0			0.0
b5) Productos Químicos, Farmacéuticos y de Laboratorio			0.0			0.0
b6) Combustibles, Lubricantes y Aditivos			0.0			0.0
b7) Vestuario, Blancos, Prendas de Protección y Artículos Deportivos			0.0			0.0
b8) Materiales y Suministros Para Seguridad			0.0			0.0
b9) Herramientas, Refacciones y Accesorios Menores			0.0			0.0
C. Servicios Generales (C=c1+c2+c3+c4+c5+c6+c7+c8+c9)	0.0	0.0	0.0	0.0	0.0	0.0
c1) Servicios Básicos			0.0			0.0
c2) Servicios de Arrendamiento			0.0			0.0
c3) Servicios Profesionales, Científicos, Técnicos y Otros Servicios			0.0			0.0
c4) Servicios Financieros, Bancarios y Comerciales			0.0			0.0
c5) Servicios de Instalación, Reparación, Mantenimiento y Conservación			0.0			0.0
c6) Servicios de Comunicación Social y Publicidad			0.0			0.0
c7) Servicios de Traslado y Viáticos			0.0			0.0
c8) Servicios Oficiales			0.0			0.0
c9) Otros Servicios Generales			0.0			0.0
D. Transferencias, Asignaciones, Subsidios y Otras Ayudas (D=d1+d2+d3+d4+d5+d6+d7+d8+d9)	0.0	0.0	0.0	0.0	0.0	0.0
d1) Transferencias Internas y Asignaciones al Sector Público			0.0			0.0
d2) Transferencias al Resto del Sector Público			0.0			0.0
d3) Subsidios y Subvenciones			0.0			0.0
d4) Ayudas Sociales			0.0			0.0
d5) Pensiones y Jubilaciones			0.0			0.0
d6) Transferencias a Fideicomisos, Mandatos y Otros Análogos			0.0			0.0
d7) Transferencias a la Seguridad Social			0.0			0.0
d8) Donativos			0.0			0.0
d9) Transferencias al Exterior			0.0			0.0
E. Bienes Muebles, Inmuebles e Intangibles (E=e1+e2+e3+e4+e5+e6+e7+e8+e9)	0.0	0.0	0.0	0.0	0.0	0.0
e1) Mobiliario y Equipo de Administración			0.0			0.0
e2) Mobiliario y Equipo Educativo y Recreativo			0.0			0.0
e3) Equipo e Instrumental Médico y de Laboratorio			0.0			0.0
e4) Vehículos y Equipo de Transporte			0.0			0.0
e5) Equipo de Defensa y Seguridad			0.0			0.0
e6) Maquinaria, Otros Equipos y Herramientas			0.0			0.0
e7) Activos Biológicos			0.0			0.0
e8) Bienes Inmuebles			0.0			0.0
e9) Activos Intangibles			0.0			0.0
F. Inversión Pública (F=f1+f2+f3)	0.0	0.0	0.0	0.0	0.0	0.0
f1) Obra Pública en Bienes de Dominio Público			0.0			0.0
f2) Obra Pública en Bienes Propios			0.0			0.0
f3) Proyectos Productivos y Acciones de Fomento			0.0			0.0
G. Inversiones Financieras y Otras Provisiones (G=g1+g2+g3+g4+g5+g6+g7)	0.0	0.0	0.0	0.0	0.0	0.0
g1) Inversiones Para el Fomento de Actividades Productivas			0.0			0.0
g2) Acciones y Participaciones de Capital			0.0			0.0
g3) Compra de Títulos y Valores			0.0			0.0
g4) Concesión de Préstamos			0.0			0.0
g5) Inversiones en Fideicomisos, Mandatos y Otros Análogos			0.0			0.0
Fideicomiso de Desastres Naturales (Informativo)			0.0			0.0
g6) Otras Inversiones Financieras			0.0			0.0
g7) Provisiones para Contingencias y Otras Erogaciones Especiales			0.0			0.0
H. Participaciones y Aportaciones (H=h1+h2+h3)	0.0	0.0	0.0	0.0	0.0	0.0
h1) Participaciones			0.0			0.0
h2) Aportaciones			0.0			0.0
h3) Convenios			0.0			0.0
I. Deuda Pública (I=i1+i2+i3+i4+i5+i6+i7)	0.0	0.0	0.0	0.0	0.0	0.0
i1) Amortización de la Deuda Pública			0.0			0.0
i2) Intereses de la Deuda Pública			0.0			0.0
i3) Comisiones de la Deuda Pública			0.0			0.0
i4) Gastos de la Deuda Pública			0.0			0.0
i5) Costo por Coberturas			0.0			0.0
i6) Apoyos Financieros			0.0			0.0
i7) Adeudos de Ejercicios Fiscales Anteriores (ADEFAS)			0.0			0.0
III. Total de Egresos (III = I + II)	100,021.1	6,062.0	106,083.1	98,063.4	98,063.4	8,019.7

CUENTA PÚBLICA DEL GOBIERNO, ORGANISMOS AUXILIARES Y AUTÓNOMOS DEL ESTADO DE MÉXICO 2021

Tecnológico de Estudios Superiores del Oriente del Estado de México Estado Analítico del Ejercicio del Presupuesto de Egresos Detallado Clasificación Administrativa Del 1 de Enero al 31 de Diciembre de 2021 (Miles de Pesos)						
Concepto (c)	Egresos					Subejercicio
	Aprobado	Ampliaciones/ (Reducciones)	Modificado	Devengado	Pagado	
I. Gasto No Etiquetado (I=A+B+C+D+E+F+G+H)	100,021.1	6,062.0	106,083.1	98,063.4	98,063.4	8,019.7
Tecnológico de Estudios Superiores del Oriente del Estado de México (210C11)	100,021.1	6,062.0	106,083.1	98,063.4	98,063.4	8,019.7
II. Gasto Etiquetado (II=A+B+C+D+E+F+G+H)	0.0	0.0	0.0	0.0	0.0	0.0
Nombre del Ente Público (CLAVE)			0.0			0.0
III. Total de Egresos (III = I + II)	100,021.1	6,062.0	106,083.1	98,063.4	98,063.4	8,019.7

TESOEM

Tecnológico de Estudios Superiores del Oriente del Estado de México Estado Analítico del Ejercicio del Presupuesto de Egresos Detallado Clasificación Funcional (Finalidad y Función) Del 1 de Enero al 31 de Diciembre de 2021 (Miles de Pesos)						
Concepto (c)	Egresos					Subejercicio (e)
	Aprobado (d)	Ampliaciones/ (Reducciones)	Modificado	Devengado	Pagado	
I. Gasto No Etiquetado (I=A+B+C+D)	100,021.1	6,062.0	106,083.1	98,063.4	98,063.4	8,019.7
A. Gobierno (A=a1+a2+a3+a4+a5+a6+a7+a8)	0.0	0.0	0.0	0.0	0.0	0.0
a1) Legislación			0.0			0.0
a2) Justicia			0.0			0.0
a3) Coordinación de la Política de Gobierno			0.0			0.0
a4) Relaciones Exteriores			0.0			0.0
a5) Asuntos Financieros y Hacendarios			0.0			0.0
a6) Seguridad Nacional			0.0			0.0
a7) Asuntos de Orden Público y de Seguridad Interior			0.0			0.0
a8) Otros Servicios Generales			0.0			0.0
B. Desarrollo Social (B=b1+b2+b3+b4+b5+b6+b7)	100,021.1	541.2	100,562.3	95,660.8	95,660.8	4,901.5
b1) Protección Ambiental			0.0			0.0
b2) Vivienda y Servicios a la Comunidad			0.0			0.0
b3) Salud			0.0			0.0
b4) Recreación, Cultura y Otras Manifestaciones Sociales			0.0			0.0
b5) Educación	100,021.1	541.2	100,562.3	95,660.8	95,660.8	4,901.5
b6) Protección Social			0.0			0.0
b7) Otros Asuntos Sociales			0.0			0.0
C. Desarrollo Económico (C=c1+c2+c3+c4+c5+c6+c7+c8+c9)	0.0	0.0	0.0	0.0	0.0	0.0
c1) Asuntos Económicos, Comerciales y Laborales en General			0.0			0.0
c2) Agropecuaria, Silvicultura, Pesca y Caza			0.0			0.0
c3) Combustibles y Energía			0.0			0.0
c4) Minería, Manufacturas y Construcción			0.0			0.0
c5) Transporte			0.0			0.0
c6) Comunicaciones			0.0			0.0
c7) Turismo			0.0			0.0
c8) Ciencia, Tecnología e Innovación			0.0			0.0
c9) Otras Industrias y Otros Asuntos Económicos			0.0			0.0
D. Otras No Clasificadas en Funciones Anteriores (D=d1+d2+d3+d4)	0.0	5,520.8	5,520.8	2,402.6	2,402.6	3,118.2
d1) Transacciones de la Deuda Pública / Costo Financiero de la Deuda			0.0			0.0
d2) Transferencias, Participaciones y Aportaciones Entre Diferentes Niveles y Órdenes de Gobierno			0.0			0.0
d3) Saneamiento del Sistema Financiero			0.0			0.0
d4) Adeudos de Ejercicios Fiscales Anteriores		5,520.8	5,520.8	2,402.6	2,402.6	3,118.2
II. Gasto Etiquetado (II=A+B+C+D)	0.0	0.0	0.0	0.0	0.0	0.0
A. Gobierno (A=a1+a2+a3+a4+a5+a6+a7+a8)	0.0	0.0	0.0	0.0	0.0	0.0
a1) Legislación			0.0			0.0
a2) Justicia			0.0			0.0
a3) Coordinación de la Política de Gobierno			0.0			0.0
a4) Relaciones Exteriores			0.0			0.0
a5) Asuntos Financieros y Hacendarios			0.0			0.0
a6) Seguridad Nacional			0.0			0.0
a7) Asuntos de Orden Público y de Seguridad Interior			0.0			0.0
a8) Otros Servicios Generales			0.0			0.0
B. Desarrollo Social (B=b1+b2+b3+b4+b5+b6+b7)	0.0	0.0	0.0	0.0	0.0	0.0
b1) Protección Ambiental			0.0			0.0
b2) Vivienda y Servicios a la Comunidad			0.0			0.0
b3) Salud			0.0			0.0
b4) Recreación, Cultura y Otras Manifestaciones Sociales			0.0			0.0
b5) Educación			0.0			0.0
b6) Protección Social			0.0			0.0
b7) Otros Asuntos Sociales			0.0			0.0
C. Desarrollo Económico (C=c1+c2+c3+c4+c5+c6+c7+c8+c9)	0.0	0.0	0.0	0.0	0.0	0.0
c1) Asuntos Económicos, Comerciales y Laborales en General			0.0			0.0
c2) Agropecuaria, Silvicultura, Pesca y Caza			0.0			0.0
c3) Combustibles y Energía			0.0			0.0
c4) Minería, Manufacturas y Construcción			0.0			0.0
c5) Transporte			0.0			0.0
c6) Comunicaciones			0.0			0.0
c7) Turismo			0.0			0.0
c8) Ciencia, Tecnología e Innovación			0.0			0.0
c9) Otras Industrias y Otros Asuntos Económicos			0.0			0.0
D. Otras No Clasificadas en Funciones Anteriores (D=d1+d2+d3+d4)	0.0	0.0	0.0	0.0	0.0	0.0
d1) Transacciones de la Deuda Pública / Costo Financiero de la Deuda			0.0			0.0
d2) Transferencias, Participaciones y Aportaciones Entre Diferentes Niveles y Órdenes de Gobierno			0.0			0.0
d3) Saneamiento del Sistema Financiero			0.0			0.0
d4) Adeudos de Ejercicios Fiscales Anteriores			0.0			0.0
III. Total de Egresos (III = I + II)	100,021.1	6,062.0	106,083.1	98,063.4	98,063.4	8,019.7

CUENTA PÚBLICA DEL GOBIERNO, ORGANISMOS AUXILIARES Y AUTÓNOMOS DEL ESTADO DE MÉXICO 2021

Tecnológico de Estudios Superiores del Oriente del Estado de México Estado Analítico del Ejercicio del Presupuesto de Egresos Detallado Clasificación de Servicios Personales por Categoría Del 1 de Enero al 31 de Diciembre de 2021 (Miles de Pesos)						
Concepto (c)	Egresos					Subejercicio
	Aprobado	Ampliaciones/ (Reducciones)	Modificado	Devengado	Pagado	
I. Gasto No Etiquetado (I=A+B+C+D+E+F)	65,033.1	8,277.6	73,310.7	68,957.4	68,957.4	4,353.3
A. Personal Administrativo y de Servicio Público	65,033.1	8,277.6	73,310.7	68,957.4	68,957.4	4,353.3
B. Magisterio			0.0			0.0
C. Servicios de Salud (C=c1+c2)	0.0	0.0	0.0	0.0	0.0	0.0
c1) Personal Administrativo			0.0			0.0
c2) Personal Médico, Paramédico y afín			0.0			0.0
D. Seguridad Pública			0.0			0.0
E. Gastos asociados a la implementación de nuevas leyes federales o reformas a las mismas (E = e1 + e2)	0.0	0.0	0.0	0.0	0.0	0.0
e1) Nombre del Programa o Ley 1			0.0			0.0
e2) Nombre del Programa o Ley 2			0.0			0.0
F. Sentencias laborales definitivas			0.0			0.0
II. Gasto Etiquetado (II=A+B+C+D+E+F)	0.0	0.0	0.0	0.0	0.0	0.0
A. Personal Administrativo y de Servicio Público			0.0			0.0
B. Magisterio			0.0			0.0
C. Servicios de Salud (C=c1+c2)	0.0	0.0	0.0	0.0	0.0	0.0
c1) Personal Administrativo			0.0			0.0
c2) Personal Médico, Paramédico y afín			0.0			0.0
D. Seguridad Pública			0.0			0.0
E. Gastos asociados a la implementación de nuevas leyes federales o reformas a las mismas (E = e1 + e2)	0.0	0.0	0.0	0.0	0.0	0.0
e1) Nombre del Programa o Ley 1			0.0			0.0
e2) Nombre del Programa o Ley 2			0.0			0.0
F. Sentencias laborales definitivas			0.0			0.0
III. Total del Gasto en Servicios Personales (III = I + II)	65,033.1	8,277.6	73,310.7	68,957.4	68,957.4	4,353.3