

**TECNOLÓGICO DE ESTUDIOS
SUPERIORES DE SAN FELIPE
DEL PROGRESO**

(TESSFP)

| C O N T E N I D O | | PÁGINA |
|--------------------------|---|---------------|
| I. | INFORMACIÓN CONTABLE | |
| | ESTADO DE SITUACIÓN FINANCIERA | 5 |
| | ESTADO DE ACTIVIDADES | 6 |
| | ESTADO DE VARIACIÓN EN LA HACIENDA PÚBLICA | 7 |
| | ESTADO DE CAMBIOS EN LA SITUACIÓN FINANCIERA | 8 |
| | ESTADO DE FLUJOS DE EFECTIVO | 9 |
| | ESTADO ANALÍTICO DEL ACTIVO | 10 |
| | ESTADO ANALÍTICO DE LA DEUDA Y OTROS PASIVOS | 11 |
| | INFORME SOBRE PASIVOS CONTINGENTES | 12 |
| | NOTAS A LOS ESTADOS FINANCIEROS | 13 |
| II. | INFORMACIÓN PRESUPUESTARIA | 31 |
| III. | INFORMACIÓN PROGRAMÁTICA | 47 |
| IV. | ANEXOS ESTABLECIDOS EN DIFERENTES ORDENAMIENTOS | 57 |
| V. | FORMATOS PARA EL CUMPLIMIENTO DE LA LEY DE DISCIPLINA FINANCIERA DE LAS ENTIDADES FEDERATIVAS Y LOS MUNICIPIOS | 61 |

TESSFP

Tecnológico de Estudios Superiores de San Felipe del Progreso
Estado de Situación Financiera
Al 31 de Diciembre de 2021 y 2020
(Miles de Pesos)

| Concepto | Año | | Concepto | Año | |
|---|-----------------|------------------|---|-----------------|------------------|
| | 2021 | 2020 | | 2021 | 2020 |
| ACTIVO | | | PASIVO | | |
| <i>Activo Circulante</i> | | | <i>Pasivo Circulante</i> | | |
| Efectivo y Equivalentes | 9,864.5 | 29,917.1 | Cuentas por Pagar a Corto Plazo | 1,008.9 | 2,667.9 |
| Derechos a Recibir Efectivo o Equivalentes | 591.5 | 2,579.6 | Documentos por Pagar a Corto Plazo | | |
| Derechos a Recibir Bienes o Servicios | | | Porción a Corto Plazo de la Deuda Pública a Largo Plazo | | |
| Inventarios | | | Títulos y Valores a Corto Plazo | | |
| Almacenes | | | Pasivos Diferidos a Corto Plazo | | |
| Estimación por Pérdida o Deterioro de Activos Circulantes | | | Fondos y Bienes de Terceros en Garantía y/o Administración a Corto Plazo | | |
| Otros Activos Circulantes | | | Provisiones a Corto Plazo | | |
| | | | Otros Pasivos a Corto Plazo | | |
| Total de Activos Circulantes | 10,456.0 | 32,496.7 | Total de Pasivos Circulantes | 1,008.9 | 2,667.9 |
| <i>Activo No Circulante</i> | | | <i>Pasivo No Circulante</i> | | |
| Inversiones Financieras a Largo Plazo | | | Cuentas por Pagar a Largo Plazo | | |
| Derechos a Recibir Efectivo o Equivalentes a Largo Plazo | | | Documentos por Pagar a Largo Plazo | | |
| Bienes Inmuebles, Infraestructura y Construcciones en Proceso | 63,836.5 | 63,836.5 | Deuda Pública a Largo Plazo | | |
| Bienes Muebles | 73,186.3 | 64,742.1 | Pasivos Diferidos a Largo Plazo | | |
| Activos Intangibles | | | Fondos y Bienes de Terceros en Garantía y/o en Administración a Largo Plazo | | |
| Depreciación, Deterioro y Amortización Acumulada de Bienes | -53,126.4 | -46,015.5 | Provisiones a Largo Plazo | | |
| Activos Diferidos | | | | | |
| Estimación por Pérdida o Deterioro de Activos no Circulantes | | | Total de Pasivos No Circulantes | .0 | .0 |
| Otros Activos no Circulantes | | | | | |
| Total de Activos No Circulantes | 83,896.4 | 82,563.1 | Total del Pasivo | 1,008.9 | 2,667.9 |
| Total del Activo | 94,352.4 | 115,059.8 | HACIENDA PÚBLICA/ PATRIMONIO | | |
| | | | <i>Hacienda Pública/Patrimonio Contribuido</i> | 4,722.3 | 4,722.3 |
| | | | Aportaciones | 4,722.3 | 4,722.3 |
| | | | Donaciones de Capital | | |
| | | | Actualización de la Hacienda Pública / Patrimonio | | |
| | | | Hacienda Pública/Patrimonio Generado | 88,621.2 | 107,669.6 |
| | | | Resultados del Ejercicio (Ahorro / Desahorro) | 5,460.9 | -374.8 |
| | | | Resultados de Ejercicios Anteriores | 83,160.3 | 108,044.4 |
| | | | Revalúos | | |
| | | | Reservas | | |
| | | | Rectificaciones de Resultados de Ejercicios Anteriores | | |
| | | | Exceso o Insuficiencia en la Actualización de la Hacienda Pública/Patrimonio | .0 | .0 |
| | | | Resultado por Posición Monetaria | | |
| | | | Resultado por Tenencia de Activos no Monetarios | | |
| | | | Total Hacienda Pública/ Patrimonio | 93,343.5 | 112,391.9 |
| | | | Total del Pasivo y Hacienda Pública / Patrimonio | 94,352.4 | 115,059.8 |

Tecnológico de Estudios Superiores de San Felipe del Progreso
Estado de Actividades
Del 1 de Enero al 31 de Diciembre de 2021 y 2020
(Miles de Pesos)

| Concepto | 2021 | 2020 |
|---|-----------------|-----------------|
| INGRESOS Y OTROS BENEFICIOS | | |
| Ingresos de la Gestión | 96.3 | .0 |
| Impuestos | | |
| Cuotas y Aportaciones de Seguridad Social | | |
| Contribuciones de Mejoras | | |
| Derechos | | |
| Productos | 96.3 | |
| Aprovechamientos | | |
| Ingresos por Venta de Bienes y Prestación de Servicios | | |
| Participaciones, Aportaciones, Convenios Incentivos Derivados de la Colaboración Fiscal, Fondos Distintos de Aportaciones, Transferencias, Asignaciones, Subsidios y Subvenciones y Pensiones y Jubilaciones | 71,837.6 | 56,495.8 |
| Participaciones, Aportaciones, Convenios, Incentivos Derivados de la Colaboración Fiscal y Fondos Distintos de Aportaciones | | |
| Transferencia, Asignaciones, Subsidios y Subvenciones y Pensiones y Jubilaciones | 71,837.6 | 56,495.8 |
| Otros Ingresos y Beneficios | 53.7 | 198.0 |
| Ingresos Financieros | | 117.7 |
| Incremento por Variación de Inventarios | | |
| Disminución del Exceso de Estimaciones por Pérdida o Deterioro u Obsolescencia | | |
| Disminución del Exceso de Provisiones | | |
| Otros Ingresos y Beneficios Varios | 53.7 | 80.3 |
| Total de Ingresos y Otros Beneficios | 71,987.6 | 56,693.8 |
| GASTOS Y OTRAS PÉRDIDAS | | |
| Gastos de Funcionamiento | 53,956.4 | 47,471.8 |
| Servicios Personales | 39,139.2 | 34,364.4 |
| Materiales y Suministros | 5,241.5 | 4,432.2 |
| Servicios Generales | 9,575.7 | 8,675.2 |
| Transferencia, Asignaciones, Subsidios y Otras Ayudas | 2,821.4 | 1,661.3 |
| Transferencias Internas y Asignaciones al Sector Público | | |
| Transferencias al Resto del Sector Público | | |
| Subsidios y Subvenciones | | |
| Ayudas Sociales | 2,821.4 | 1,661.3 |
| Pensiones y Jubilaciones | | |
| Transferencias a Fideicomisos, Mandatos y Contratos Análogos | | |
| Transferencias a la Seguridad Social | | |
| Donativos | | |
| Transferencias al Exterior | | |
| Participaciones y Aportaciones | .0 | .0 |
| Participaciones | | |
| Aportaciones | | |
| Convenios | | |
| Intereses, Comisiones y Otros Gastos de la Deuda Pública | .0 | .0 |
| Intereses de la Deuda Pública | | |
| Comisiones de la Deuda Pública | | |
| Gastos de la Deuda Pública | | |
| Costo por Coberturas | | |
| Apoyos Financieros | | |
| Otros Gastos y Pérdidas Extraordinarias | 7,110.9 | 6,550.5 |
| Estimaciones, Depreciaciones, Deterioros, Obsolescencia y Amortizaciones | 7,110.9 | 6,550.5 |
| Provisiones | | |
| Disminución de Inventarios | | |
| Aumento por Insuficiencia de Estimaciones por Pérdida o Deterioro y Obsolescencia | | |
| Aumento por Insuficiencia de Provisiones | | |
| Otros Gastos | | |
| Inversión Pública | 2,638.0 | 1,385.0 |
| Inversión Pública no Capitalizable | 2,638.0 | 1,385.0 |
| Total de Gastos y Otras Pérdidas | 66,526.7 | 57,068.6 |
| Resultados del Ejercicio (Ahorro/Desahorro) | 5,460.9 | -374.8 |

TESSFP

| Tecnológico de Estudios Superiores de San Felipe del Progreso | | | | | |
|--|---|---|--|--|------------------|
| Estado de Variación en la Hacienda Pública | | | | | |
| Del 1 de Enero al 31 de Diciembre 2021 y 2020 | | | | | |
| Concepto | Hacienda Pública / Patrimonio Contribuido | Hacienda Pública / Patrimonio Generado de Ejercicios Anteriores | Hacienda Pública / Patrimonio Generado del Ejercicio | Exceso o Insuficiencia en la Actualización de la Hacienda Pública / Patrimonio | Total |
| Hacienda Pública / Patrimonio Contribuido Neto de 2020 | 4,722.3 | | | | 4,722.3 |
| Aportaciones | 4,722.3 | | | | 4,722.3 |
| Donaciones de Capital | | | | | 0.0 |
| Actualización de la Hacienda Pública/Patrimonio | | | | | 0.0 |
| | | | | | |
| Hacienda Pública / Patrimonio Generado Neto de 2020 | | 108,044.4 | -374.8 | 0.0 | 107,669.6 |
| Resultados del Ejercicio (Ahorro/Desahorro) | | | -374.8 | | -374.8 |
| Resultados de Ejercicios Anteriores | | 108,044.4 | | | 108,044.4 |
| Revalúos | | | | | 0.0 |
| Reservas | | | | | 0.0 |
| Rectificaciones de Resultados de Ejercicios Anteriores | | | | | 0.0 |
| | | | | | |
| Exceso o Insuficiencia en la Actualización de la Hacienda Pública / Patrimonio Neto de 2020 | | | | 0.0 | 0.0 |
| Resultado por Posición Monetaria | | | | | 0.0 |
| Resultado por Tenencia de Activos no Monetarios | | | | | 0.0 |
| | | | | | |
| Hacienda Pública / Patrimonio Neto Final de 2020 | 4,722.3 | 108,044.4 | -374.8 | 0.0 | 112,391.9 |
| | | | | | |
| Cambios en la Hacienda Pública / Patrimonio Contribuido Neto de 2021 | 0.0 | | | | 0.0 |
| Aportaciones | | | | | 0.0 |
| Donaciones de Capital | | | | | 0.0 |
| Actualización de la Hacienda Pública/Patrimonio | | | | | 0.0 |
| | | | | | |
| Variaciones de la Hacienda Pública / Patrimonio Generado Neto de 2021 | | -24,884.1 | 5,835.7 | | -19,048.4 |
| Resultados del Ejercicio (Ahorro/Desahorro) | | | 5,460.9 | | 5,460.9 |
| Resultados de Ejercicios Anteriores | | -24,884.1 | 374.8 | | -24,509.3 |
| Revalúos | | | | | 0.0 |
| Reservas | | | | | 0.0 |
| Rectificaciones de Resultados de Ejercicios Anteriores | | | | | 0.0 |
| | | | | | |
| Cambios en el Exceso o Insuficiencia en la Actualización de la Hacienda Pública / Patrimonio Neto de 2021 | | | | 0.0 | 0.0 |
| Resultado por Posición Monetaria | | | | | 0.0 |
| Resultado por Tenencia de Activos no Monetarios | | | | | 0.0 |
| | | | | | |
| Hacienda Pública / Patrimonio Neto Final de 2021 | 4,722.3 | 83,160.3 | 5,460.9 | 0.0 | 93,343.5 |

Tecnológico de Estudios Superiores de San Felipe del Progreso
 Estado de Cambios en la Situación Financiera
 Del 1 de Enero al 31 de Diciembre de 2021
 (Miles de pesos)

| Concepto | Origen | Aplicación |
|---|-----------------|-----------------|
| ACTIVO | 29,151.6 | 8,444.2 |
| Activo Circulante | 22,040.7 | .0 |
| Efectivo y Equivalentes | 20,052.6 | |
| Derechos a Recibir Efectivo o Equivalentes | | |
| Derechos a Recibir Bienes o Servicios | | |
| Inventarios | 1,988.1 | |
| Almacenes | | |
| Estimación por Pérdida o Deterioro de Activos Circulantes | | |
| Otros Activos Circulantes | | |
| Activo No circulante | 7,110.9 | 8,444.2 |
| Inversiones Financieras a Largo Plazo | | |
| Derechos a Recibir Efectivo o Equivalentes a Largo Plazo | | |
| Bienes Inmuebles, Infraestructura y Construcciones en Proceso | | |
| Bienes Muebles | | 8,444.2 |
| Activos Intangibles | | |
| Depreciación, Deterioro y Amortización Acumulada de Bienes | 7,110.9 | |
| Activos Diferidos | | |
| Estimación por Pérdida o Deterioro de Activos no Circulantes | | |
| Otros Activos no Circulantes | | |
| PASIVO | .0 | 1,659.0 |
| Pasivo Circulante | .0 | 1,659.0 |
| Cuentas por Pagar a Corto Plazo | | 1,659.0 |
| Documentos por Pagar a Corto Plazo | | |
| Porción a Corto Plazo de la Deuda Pública a Largo Plazo | | |
| Títulos y Valores a Corto Plazo | | |
| Pasivos Diferidos a Corto Plazo | | |
| Fondos y Bienes de Terceros en Garantía y/o Administración a Corto Plazo | | |
| Provisiones a Corto Plazo | | |
| Otros Pasivos a Corto Plazo | | |
| Pasivo No Circulante | .0 | .0 |
| Cuentas por Pagar a Largo Plazo | | |
| Documentos por Pagar a Largo Plazo | | |
| Deuda Pública a Largo Plazo | | |
| Pasivos Diferidos a Largo Plazo | | |
| Fondos y Bienes de Terceros en Garantía y/o en Administración a Largo Plazo | | |
| Provisiones a Largo Plazo | | |
| HACIENDA PÚBLICA/PATRIMONIO | 5,835.7 | 24,884.1 |
| Hacienda Pública/Patrimonio Contribuido | .0 | .0 |
| Aportaciones | | |
| Donaciones de Capital | | |
| Actualización de la Hacienda Pública/Patrimonio | | |
| Hacienda Pública/Patrimonio Generado | 5,835.7 | 24,884.1 |
| Resultados del Ejercicio (Ahorro/Desahorro) | 5,835.7 | |
| Resultados de Ejercicios Anteriores | | 24,884.1 |
| Revalúos | | |
| Reservas | | |
| Rectificaciones de Resultados de Ejercicios Anteriores | | |
| Exceso o insuficiencia en la Actualización de la Hacienda Pública/Patrimonio | .0 | .0 |
| Resultado por Posición Monetaria | | |
| Resultado por Tenencia de Activos no Monetarios | | |

Tecnológico de Estudios Superiores de San Felipe del Progreso
Estado de Flujos de Efectivo
Del 1 de Enero al 31 de Diciembre de 2021 y 2020
(Miles de Pesos)

| Concepto | 2021 | 2020 |
|---|------------------|-----------------|
| Flujos de Efectivo de las Actividades de Operación | | |
| Origen | 71,987.6 | 56,693.8 |
| Impuestos | | |
| Cuotas y Aportaciones de Seguridad Social | | |
| Contribuciones de Mejoras | | |
| Derechos | | |
| Productos | 96.3 | |
| Aprovechamientos | | |
| Ingresos por Venta de Bienes y Prestación de Servicios | | |
| Participaciones, Aportaciones, Convenios, Incentivos de la Colaboración Fiscal y Fondos Distintos de Aportaciones | | |
| Transferencias, Asignaciones, Subsidios y Subvenciones, y Pensiones y Jubilaciones | 71,837.6 | 56,495.8 |
| Otros Orígenes de Operación | 53.7 | 198.0 |
| Aplicación | 66,526.7 | 57,068.6 |
| Servicios Personales | 39,139.2 | 34,364.4 |
| Materiales y Suministros | 5,241.5 | 4,432.2 |
| Servicios Generales | 9,575.7 | 8,675.2 |
| Transferencias Internas y Asignaciones al Sector Público | | |
| Transferencias al Resto del Sector Público | | |
| Subsidios y Subvenciones | | |
| Ayudas Sociales | 2,821.4 | 1,661.3 |
| Pensiones y Jubilaciones | | |
| Transferencias a Fideicomisos, Mandatos y Contratos Análogos | | |
| Transferencias a la Seguridad Social | | |
| Donativos | | |
| Transferencias al Exterior | | |
| Participaciones | | |
| Aportaciones | | |
| Convenios | | |
| Otras Aplicaciones de Operación | 9,748.9 | 7,935.5 |
| Flujos Netos de Efectivo por Actividades de Operación | 5,460.9 | -374.8 |
| Flujos de Efectivo de las Actividades de Inversión | | |
| Origen | 9,099.0 | 6,550.5 |
| Bienes Inmuebles, Infraestructura y Construcciones en Proceso | | |
| Bienes Muebles | 7,110.9 | 6,550.5 |
| Otros Orígenes de Inversión | 1,988.1 | |
| Aplicación | 8,444.2 | 5,083.5 |
| Bienes Inmuebles, Infraestructura y Construcciones en Proceso | | |
| Bienes Muebles | 8,444.2 | 2,503.9 |
| Otras Aplicaciones de Inversión | | 2,579.6 |
| Flujos Netos de Efectivo por Actividades de Inversión | 654.8 | 1,467.0 |
| Flujo de Efectivo de las Actividades de Financiamiento | | |
| Origen | .0 | 1,326.3 |
| Endeudamiento Neto | | |
| Interno | | |
| Externo | | |
| Otros Orígenes de Financiamiento | | 1,326.3 |
| Aplicación | 26,168.3 | .0 |
| Servicios de la Deuda | | |
| Interno | | |
| Externo | | |
| Otras Aplicaciones de Financiamiento | 26,168.3 | |
| Flujos Netos de Efectivo por Actividades de Financiamiento | -26,168.3 | 1,326.3 |
| Incremento/Disminución Neta en el Efectivo y Equivalentes al Efectivo | -20,052.6 | 2,418.5 |
| Efectivo y Equivalentes al Efectivo al Inicio del Ejercicio | 29,917.1 | 27,498.6 |
| Efectivo y Equivalentes al Efectivo al Final del Ejercicio | 9,864.5 | 29,917.1 |

Tecnológico de Estudios Superiores de San Felipe del Progreso
Estado Analítico del Activo
Del 1 de Enero al 31 de Diciembre de 2021
(Miles de Pesos)

| Concepto | Saldo Inicial | Cargos del Período | Abonos del Período | Saldo Final | Variación del Período |
|---|------------------|--------------------|--------------------|-----------------|-----------------------|
| | 1 | 2 | 3 | 4 =(1+2-3) | (4-1) |
| ACTIVO | 115,059.8 | 95,118.4 | 115,825.8 | 94,352.4 | -20,707.4 |
| Activo Circulante | 32,496.7 | 86,674.2 | 108,714.9 | 10,456.0 | -22,040.7 |
| Efectivo y Equivalentes | 29,917.1 | 85,352.1 | 105,404.7 | 9,864.5 | -20,052.6 |
| Derechos a Recibir Efectivo o Equivalentes | .0 | 730.6 | 730.6 | .0 | .0 |
| Derechos a Recibir Bienes o Servicios | 2,579.6 | 591.5 | 2,579.6 | 591.5 | -1,988.1 |
| Inventarios | | | | .0 | .0 |
| Almacenes | | | | .0 | .0 |
| Estimación por Pérdida o Deterioro de Activos Circulantes | | | | .0 | .0 |
| Otros Activos Circulantes | | | | .0 | .0 |
| Activo No Circulante | 82,563.1 | 8,444.2 | 7,110.9 | 83,896.4 | 1,333.3 |
| Inversiones Financieras a Largo Plazo | | | | .0 | .0 |
| Derechos a Recibir Efectivo o Equivalentes a Largo Plazo | | | | .0 | .0 |
| Bienes Inmuebles, Infraestructura y Construcciones en Proceso | 63,836.5 | | | 63,836.5 | .0 |
| Bienes Muebles | 64,742.1 | 8,444.2 | | 73,186.3 | 8,444.2 |
| Activos Intangibles | | | | .0 | .0 |
| Depreciación, Deterioro y Amortización Acumulada de Bienes | -46,015.5 | | 7,110.9 | -53,126.4 | -7,110.9 |
| Activos Diferidos | | | | .0 | .0 |
| Estimación por Pérdida o Deterioro de Activos no Circulantes | | | | .0 | .0 |
| Otros Activos no Circulantes | | | | .0 | .0 |

Tecnológico de Estudios Superiores de San Felipe del Progreso
Estado Analítico de la Deuda y Otros Pasivos
Del 1 de Enero al 31 de Diciembre de 2021
(Miles de Pesos)

| Denominación de las Deudas | Moneda de Contratación | Institución o País Acreedor | Saldo Inicial del Período | Saldo Final del Período |
|--|------------------------|-----------------------------|---------------------------|-------------------------|
| DEUDA PÚBLICA | | | | |
| Corto Plazo | | | | |
| Deuda Interna | | | .0 | .0 |
| Instituciones de Crédito | | | | |
| Títulos y Valores | | | | |
| Arrendamientos Financieros | | | | |
| Deuda Externa | | | .0 | .0 |
| Organismos Financieros Internacionales | | | | |
| Deuda Bilateral | | | | |
| Títulos y Valores | | | | |
| Arrendamientos Financieros | | | | |
| Subtotal a Corto Plazo | | | .0 | .0 |
| Largo Plazo | | | | |
| Deuda Interna | | | .0 | .0 |
| Instituciones de Crédito | | | | |
| Títulos y Valores | | | | |
| Arrendamientos Financieros | | | | |
| Deuda Externa | | | .0 | .0 |
| Organismos Financieros Internacionales | | | | |
| Deuda Bilateral | | | | |
| Títulos y Valores | | | | |
| Arrendamientos Financieros | | | | |
| Subtotal a Largo Plazo | | | .0 | .0 |
| Otros Pasivos | | | 2,667.9 | 1,008.9 |
| Total de Deuda y Otros Pasivos | | | 2,667.9 | 1,008.9 |

INFORME SOBRE PASIVOS CONTINGENTES

En cumplimiento de lo dispuesto por los artículos 46, fracción I, inciso d y 52 de la Ley General de Contabilidad Gubernamental en relación al Informe Sobre Pasivos Contingentes, se menciona que Tecnológico de Estudios Superiores de San Felipe del Progreso al 31 de diciembre de 2021, no cuenta con obligaciones contingentes.

NOTAS A LOS ESTADOS FINANCIEROS

NOTAS DE DESGLOSE

1. ESTADO DE SITUACIÓN FINANCIERA

ACTIVO

- Efectivo y Equivalentes**

El equivalente de efectivo y las inversiones en valores negociables, se encuentran representados por depósitos bancarios. A la fecha de los estados financieros, los intereses se incluyen en los resultados del ejercicio.

| Concepto | <u>2021</u> | <u>2020</u> |
|--|-----------------------|------------------------|
| Bancos/Tesorería | 7,610.3 | 27,748.0 |
| Inversiones Financieras de Corto Plazo | 2,254.2 | 2,169.1 |
| Total | <u>9,864.5</u> | <u>29,917.1</u> |

- Derechos a Recibir Efectivos y Equivalentes y Bienes o Servicios a Recibir**

| Concepto | <u>2021</u> | <u>2020</u> |
|--------------------|---------------------|-----------------------|
| Bienes en Tránsito | 591.5 | 2,579.6 |
| Total | <u>591.5</u> | <u>2,579.6</u> |

- Bienes Disponibles para su Transformación y Consumos (Inventarios)**

No Aplica.

- Bienes Muebles, Inmuebles e Intangibles**

Los Bienes Muebles e Inmuebles se muestran a su costo de adquisición, construcción, o bien a su valor estimado razonablemente o, al de un bien similar, determinado por el área administrativa correspondiente; o al de avalúo en caso de que sean producto de una donación, expropiación, adjudicación o dación en pago, aun cuando no se cuente con la factura o documento original que ampare la propiedad del bien. En todos los casos se incluyen los gastos y costos relacionados con su adquisición, incluyendo el impuesto al valor agregado; excepto, tratándose de organismos sujetos a un régimen fiscal distinto al de no contribuyentes; en apego a la normatividad de registro de Contabilidad Gubernamental. La actualización de los mismos se realizó hasta el 31

de diciembre de 2007, así como su correspondiente depreciación, conforme a lo establecido en la Circular de la Información Financiera para el reconocimiento de los efectos de la inflación, y tomando como referencia la NIF B-10, emitida por el Consejo Mexicano para la Investigación y Desarrollo de Normas de Información Financiera, A. C. Considerando que en los últimos 7 años de inflación en la economía mexicana no ha rebasado el 10% anual, se ha decidido no aplicar el procedimiento de reevaluación de los estados financieros de los entes gubernamentales.

Los bienes muebles e inmuebles propiedad de Tecnológico se registran a su valor histórico.

| Bienes inmuebles: | <u>2021</u> | <u>2020</u> |
|---|------------------------|------------------------|
| Edificios | 63,831.2 | 63,831.2 |
| Revaluación Cancha de Futbol Rápido | 5.3 | 5.3 |
| Total de bienes inmuebles | <u>63,836.5</u> | <u>63,836.5</u> |
| Bienes Muebles: | | |
| Equipo e Instrumental Médico y de Laboratorio | 33,415.0 | 33,423.2 |
| Mobiliario y Equipo Educativo y Recreativo | 26,313.4 | 20,023.9 |
| Mobiliario y Equipo de Administración | 5,916.0 | 5,417.2 |
| Vehículos y Equipo de Transporte | 4,408.8 | 4,408.8 |
| Maquinaria, otros equipos y herramientas | 1,748.3 | 1,084.2 |
| Subtotal | <u>71,801.5</u> | <u>63,357.3</u> |
| Revaluación de bienes muebles: | | |
| Equipo e Instrumental Médico y de Laboratorio | 42.8 | 42.8 |
| Mobiliario y Equipo Educativo y Recreativo | 136.5 | 136.5 |
| Mobiliario y Equipo de Administración | 98.9 | 98.9 |
| Otros Bienes Muebles | 1,106.6 | 1,106.6 |
| Subtotal | <u>1,384.8</u> | <u>1,384.8</u> |
| Total de bienes muebles | <u>73,186.3</u> | <u>64,742.1</u> |
| Depreciación: | | |
| Depreciación Acumulada de Bienes Inmuebles | 7,941.9 | 6,527.9 |
| Depreciación Acumulada de Bienes Muebles | 43,379.8 | 37,682.9 |
| Subtotal | <u>51,321.7</u> | <u>44,210.8</u> |

Depreciación revaluada:

| | | |
|---|-----------------|-----------------|
| Depreciación Revaluada de Bienes Inmuebles | 0.1 | 0.1 |
| Depreciación Revaluada de Bienes Muebles | 1,804.6 | 1,804.6 |
| Subtotal | 1,804.7 | 1,804.7 |
| Total depreciación, deterioro y amortización acumulada de bienes | 53,126.4 | 46,015.5 |
| Bienes muebles e inmuebles, neto | 83,896.4 | 82,563.1 |

La depreciación se calcula a partir del mes siguiente al de su adquisición, usando el método de línea recta, aplicando las tasas anuales conforme a lo dispuesto en el "Manual Único de Contabilidad Gubernamental para las Dependencias y Entidades Públicas del Gobierno y Municipios del Estado de México", que se mencionan a continuación:

| Bienes | Años de Vida Útil | % Anual |
|---|-------------------|---------|
| Edificio | 50 | 2% |
| Equipo de cómputo | 5 | 20% |
| Equipo de oficina | 33.3 | 3% |
| Muebles y enseres | 10 | 10% |
| Maquinaria, otros equipos herramientas | 10 | 10% |
| Equipo de transporte | 10 | 10% |

El equipo de cómputo se integra al mobiliario y equipo de administración según las disposiciones del CONAC.

PASIVO

- Cuentas por Pagar a Corto Plazo**

El rubro de cuentas por pagar a corto plazo está integrado como sigue:

| Proveedores por Pagar a Corto Plazo | 2021 | 2020 |
|--|-------------|-------------|
| Tec Redes y Servicios Informáticos, S.A. de C.V. | | 2,410.0 |
| Distribuidora de Impresos, Sistemas y Accesorios, S.A. de C.V. | | 169.6 |
| Fisi Ingeniería y Desarrollo, S.A. de C.V. | 810.7 | |
| Zugey Xiomara López Fuentes | 61.8 | |
| Mayra Sánchez Becerril | 43.4 | |
| Licon Salgado y Asociados, S.C. | 56.7 | 53.1 |

| | | |
|--|-----------------------|-----------------------|
| Subtotal | 972.6 | 2,632.7 |
| Otras Cuentas por Pagar a Corto Plazo | <u>2021</u> | <u>2020</u> |
| Estímulos por Pagar al GEM | 36.3 | 35.2 |
| Subtotal | 36.3 | 35.2 |
| Total | <u>1,008.9</u> | <u>2,667.9</u> |

2. ESTADO DE ACTIVIDADES

- Ingresos de Gestión:**

| Concepto | <u>2021</u> | <u>2020</u> |
|--|------------------------|------------------------|
| Subsidio y subvenciones | 71,837.6 | 56,495.8 |
| Utilidades y Rendimientos de Otras Inversiones en Créditos y Valores | 96.3 | 117.7 |
| Otros Ingresos y Beneficios Varios | 53.7 | 80.3 |
| Total | <u>71,987.6</u> | <u>56,693.8</u> |

Los ingresos por subsidio se integran de la siguiente manera:

| Concepto | <u>2021</u> | <u>2020</u> |
|------------------|------------------------|------------------------|
| Subsidio Federal | 24,851.5 | 23,896.6 |
| Subsidio Estatal | 32,220.4 | 17,866.9 |
| Ingresos Propios | 14,765.7 | 14,732.3 |
| Total | <u>71,837.6</u> | <u>56,495.8</u> |

- Gastos y Otras Pérdidas:**

| Concepto | <u>2021</u> | <u>2020</u> |
|--------------------------|--------------------|--------------------|
| Servicios Personales | 39,139.2 | 34,364.4 |
| Materiales y Suministros | 5,241.5 | 4,432.2 |
| Servicios Generales | 9,575.7 | 8,675.2 |
| Ayudas Sociales | 2,821.4 | 1,661.3 |
| Otros Gastos | 7,110.9 | 6,550.5 |
| Bienes Muebles | 2,638.0 | 1,385.0 |

| Concepto | <u>2021</u> | <u>2020</u> |
|-----------------|--------------------|--------------------|
| Total | 66,526.7 | 57,068.6 |

3. ESTADO DE VARIACIÓN EN LA HACIENDA PÚBLICA

El Patrimonio del Tecnológico de Estudios Superiores de San Felipe del Progreso está integrado por lo siguiente:

- I. Los ingresos que obtenga por los servicios que preste en el ejercicio de sus facultades y el cumplimiento de su objeto;
- II. Las aportaciones, participaciones, subsidios y apoyos que le otorguen los gobiernos federal, estatal y municipal;
- III. Los legados, donaciones y demás bienes otorgados en su favor, y los productos de fideicomisos en los que se señale como fideicomisario;
- IV. Los bienes muebles e inmuebles que adquiera por cualquier título legal para el cumplimiento de su objeto; y
- V. Las utilidades, intereses, dividendos, rendimientos de sus bienes, derechos y demás ingresos que se adquiera por cualquier título legal, a continuación, se muestra el detalle de este rubro:

| Concepto | <u>2021</u> | <u>2020</u> |
|----------------------|--------------------|--------------------|
| Aportaciones: | | |
| Subsidio estatal | 4,060.0 | 4,060.0 |
| Subsidio federal | 653.2 | 653.2 |
| Donaciones | 9.1 | 9.1 |
| Total | 4,722.3 | 4,722.3 |

4. ESTADO DE FLUJOS DE EFECTIVO

Efectivo y equivalentes

1. El análisis de los saldos inicial y final que figuran en la última parte del Estado de Flujo de Efectivo en la cuenta de efectivo y equivalentes es como sigue:

| Concepto | <u>2021</u> | <u>2020</u> |
|--|--------------------|--------------------|
| Efectivo en Fondo Fijo de Caja | .0 | .0 |
| Efectivo en Bancos - Tesorería | 7,610.3 | 27,748.0 |
| Efectivo en Bancos - Dependencias | .0 | .0 |
| Inversiones temporales (hasta 3 meses) | 2,254.2 | 2,169.1 |
| Fondos con afectación específica | .0 | .0 |

| Concepto | <u>2021</u> | <u>2020</u> |
|---|-----------------------|------------------------|
| Depósitos de fondos de terceros y otros | .0 | .0 |
| Total de Efectivo y Equivalentes | <u>9,864.5</u> | <u>29,917.1</u> |

2. Conciliación de los Flujos de Efectivo Netos de las Actividades de Operación y la cuenta de Ahorro/Desahorro antes de Rubros Extraordinarios.

| | <u>2021</u> | <u>2020</u> |
|---|-----------------------|------------------------|
| Flujos Netos de Efectivo por Actividades de Operación | 5,460.9 | -134.8 |
| Flujos Netos de Efectivo por Actividades de Inversión | 654.9 | 1,467.0 |
| Flujos Netos de Efectivo por Actividades de Financiamiento | -26,168.4 | 1,326.3 |
| Efectivo y Equivalentes al Efectivo al Inicio del Ejercicio | 29,917.1 | 27,498.6 |
| Efectivo y Equivalentes al Efectivo al final del Ejercicio | <u>9,864.5</u> | <u>29,917.1</u> |

5. **CONCILIACIÓN ENTRE LOS INGRESOS PRESUPUESTARIOS Y CONTABLES, ASÍ COMO ENTRE LOS EGRESOS PRESUPUESTARIOS Y LOS GASTOS CONTABLES**

| Tecnológico de Estudios Superiores de San Felipe del Progreso Conciliación entre los Ingresos Presupuestarios y Contables Correspondiente del 1 de Enero al 31 de Diciembre de 2021 (Miles de Pesos) | |
|---|-----------------|
| 1. Ingresos Presupuestarios | 75,387.7 |
| 2. Más Ingresos Contables no Presupuestarios | 0.0 |
| Ingresos Financieros | |
| Incremento por Variación de Inventarios | |
| Disminución del Exceso de Estimaciones por Pérdida o Deterioro u Obsolescencia | |
| Disminución del Exceso de Provisiones | |
| Otros Ingresos y Beneficios Varios | |
| Otros Ingresos Contables no Presupuestarios | |
| 3. Menos Ingresos Presupuestarios no Contables | 1,008.9 |
| Aprovechamientos Patrimoniales | |
| Ingresos Derivados de Financiamientos | 1,008.9 |
| Otros Ingresos Presupuestarios no Contables | |
| 4. Ingresos Contables (4 = 1 + 2 - 3) | 74,378.8 |

CUENTA PÚBLICA DEL GOBIERNO, ORGANISMOS AUXILIARES Y AUTÓNOMOS DEL ESTADO DE MÉXICO 2021

| Tecnológico de Estudios Superiores de San Felipe del Progreso Conciliación entre los Egresos Presupuestarios y los Gastos Contables Correspondiente del 1 de Enero al 31 de Diciembre de 2021 (Miles de Pesos) | |
|--|-----------------|
| 1.- Total de Egresos Presupuestarios | 68,539.8 |
| 2.- Menos Egresos Presupuestarios no Contables | 9,124.0 |
| Materias Primas y Materiales de Producción y Comercialización | |
| Materiales y Suministros | |
| Mobiliario y Equipo de Administración | 5,123.5 |
| Mobiliario y Equipo Educativo y Recreativo | |
| Equipo e Instrumental Médico y de Laboratorio | 8.2 |
| Vehículos y Equipo de Transporte | |
| Equipo de Defensa y Seguridad | |
| Maquinaria, Otros Equipos y Herramientas | 1,324.4 |
| Activos Biológicos | |
| Bienes Inmuebles | |
| Activos Intangibles | |
| Obra Pública en Bienes de Dominio Público | |
| Obra Pública en Bienes Propios | |
| Acciones y Participaciones de Capital | |
| Compra de Títulos y Valores | |
| Concesión de Préstamos | |
| Inversiones en Fideicomisos, Mandatos y Otros Análogos | |
| Provisiones para Contingencias y Otras Erogaciones Especiales | |
| Amortización de la Deuda Pública | |
| Adeudos de Ejercicios Fiscales Anteriores (ADEFAS) | 2,667.9 |
| Otros Egresos Presupuestales no Contables | |
| 3. Más Gastos Contables no Presupuestales | 7,110.9 |
| Estimaciones, Depreciaciones, Deterioros, Obsolescencia y Amortizaciones | 7,110.9 |
| Provisiones | |
| Disminución de Inventarios | |
| Aumento por Insuficiencia de Estimaciones por Pérdida o Deterioro u Obsolescencia | |
| Aumento por Insuficiencia de Provisiones | |
| Otros Gastos | |
| Otros Gastos Contables no Presupuestales | |
| 4. Total de Gasto Contable (4 = 1 - 2 + 3) | 66,526.7 |

NOTAS DE MEMORIA (CUENTAS DE ORDEN)

| Tecnológico de Estudios Superiores de San Felipe del Progreso | | |
|--|------------------|------------------|
| CUENTAS DE ORDEN CONTABLES | | |
| (Miles de Pesos) | | |
| | 2021 | 2020 |
| CUENTAS DEUDORAS | | |
| Ley de Ingresos Estimada | 81,400.8 | 66,669.8 |
| Presupuesto de Egresos por Ejercer | 12,861.0 | 10,980.2 |
| Presupuesto de Egresos Comprometido | 0.0 | 0.0 |
| Presupuesto de Egresos Devengado | 972.6 | 2,632.8 |
| Presupuesto de Egresos Pagado | 67,567.2 | 53,056.8 |
| | 162,801.6 | 133,339.6 |
| CUENTAS ACREEDORAS | | |
| Ley de Ingresos por Ejecutar | 8,404.3 | 7,308.0 |
| Ley de Ingresos Devengado | 0.0 | 0.0 |
| Ley de Ingresos Recaudado | 72,996.5 | 59,361.8 |
| Presupuesto de Egresos Aprobado | 81,400.8 | 66,669.8 |
| | 162,801.6 | 133,339.6 |

| Tecnológico de Estudios Superiores de San Felipe del Progreso | | |
|--|------------------|------------------|
| CUENTAS DE ORDEN PRESUPUESTALES | | |
| (Miles de Pesos) | | |
| | 2021 | 2020 |
| CUENTAS DEUDORAS | | |
| Ley de Ingresos Estimada | 81,400.8 | 66,669.8 |
| Presupuesto de Egresos por Ejercer de Gastos de Funcionamiento | 2,342.2 | 5,959.4 |
| Presupuesto de Egresos Devengado de Gasto de Funcionamiento | 56.7 | 53.1 |
| Presupuesto de Egresos Pagado de Gastos de Funcionamiento | 53,899.7 | 47,418.7 |
| Presupuesto de Egresos por Ejercer de Transferencias, Asignaciones, Subsidios y Otras Ayudas | 177.5 | 1,040.0 |
| Presupuesto de Egresos Devengado de Transferencias, Asignaciones, Subsidios y Otras Ayudas | 105.2 | 0.0 |
| Presupuesto de Egresos Pagado de Transferencias, Asignaciones, Subsidios y Otras Ayudas | 2,716.2 | 1,661.3 |
| Presupuesto de Egresos por Ejercer de Bienes Muebles, Inmuebles e Intangibles | 10,341.3 | 3,980.8 |
| Presupuesto de Egresos Devengado de Bienes Muebles, Inmuebles e Intangibles | 810.7 | 2,579.7 |
| Presupuesto de Egresos Pagado de Bienes Muebles, Inmuebles e Intangibles | 8,283.4 | 3,888.9 |
| Presupuesto de Egresos Pagado de Intereses, Comisiones y Otros Gastos de la Deuda Pública | 2,667.9 | 87.9 |
| | 162,801.6 | 133,339.6 |
| CUENTAS ACREEDORAS | | |
| Ley de Ingresos por Ejecutar | 6,013.1 | 7,308.0 |
| Ley de Ingresos Recaudado | 75,387.7 | 59,361.7 |
| Presupuesto de Egresos Aprobado de Gastos de Funcionamiento | 56,298.6 | 53,431.2 |
| Presupuesto de Egresos Aprobado de Transferencias, Asignaciones, Subsidios y Otras Ayudas | 2,998.9 | 2,701.4 |
| Presupuesto de Egresos Aprobado de Intereses, Comisiones y Otros Gastos de la Deuda Pública | 2,667.9 | 87.9 |
| Presupuesto de Egresos Aprobado de Bienes Muebles, Inmuebles e Intangibles | 19,435.4 | 10,449.4 |
| | 162,801.6 | 133,339.6 |

NOTAS DE GESTIÓN ADMINISTRATIVA

1. INTRODUCCIÓN

Los estados financieros de los Entes Públicos, proveen de información financiera a los principales usuarios de la misma al Congreso y a los ciudadanos.

El objetivo del presente documento es la revelación del contexto y de los aspectos económicos-financieros más relevantes que influyeron en las decisiones del período, y que deberán ser considerados en la elaboración de los estados financieros para la mayor comprensión de los mismos y sus participantes.

Aquí se informa y explica la respuesta del gobierno a las condiciones relacionadas con la información financiera de cada periodo en gestión; además, de exponer aquellas políticas que podrían afectar la toma de decisiones en periodos posteriores.

2. PANORAMA ECONÓMICO Y FINANCIERO

Desde finales del año 2020, el entorno internacional se caracterizó por un crecimiento económico débil y desigual entre países y regiones.

En congruencia con este contexto, el Paquete Económico aprobado por el Congreso de la Unión para 2021 estableció políticas conducentes a la estabilidad macroeconómica. En dicho paquete se propuso regresar el equilibrio presupuestario. La política de ingresos se orientó al fortalecimiento de los ingresos del sector público con cambios menores a la normatividad. Por lo anterior el Paquete Económico de 2021 no propuso modificaciones sustantivas a la legislación y procedimientos que rigen el marco fiscal y el ejercicio del gasto.

El Tecnológico de Estudios Superiores de San Felipe del Progreso es un organismo público descentralizado de carácter estatal, el cual cimienta su operación principalmente bajo partidas presupuestales tanto de recursos Federales, como Estatales, previamente autorizadas en el Presupuesto de Egresos del Estado de México del ejercicio fiscal 2021.

3. AUTORIZACIÓN E HISTORIA

El Tecnológico de Estudios Superiores de San Felipe del Progreso (TESSFP) se creó como un Organismo Público Descentralizado de carácter estatal, con personalidad jurídica y patrimonio propios, mediante Decreto del ejecutivo de la H. LIII Legislatura del Estado de México, publicado en el periódico oficial "Gaceta del Gobierno" No. 8 del 11 de enero de 2001 y se modificó mediante Decreto del Ejecutivo del Estado publicado en el periódico oficial "Gaceta del Gobierno" No. 96 del 28 de mayo de 2009.

Se informa durante el periodo del 1º de enero al 31 de diciembre de 2021, no hubo modificaciones del Tecnológico.

4. Organización y Objeto Social

a) Organigrama:

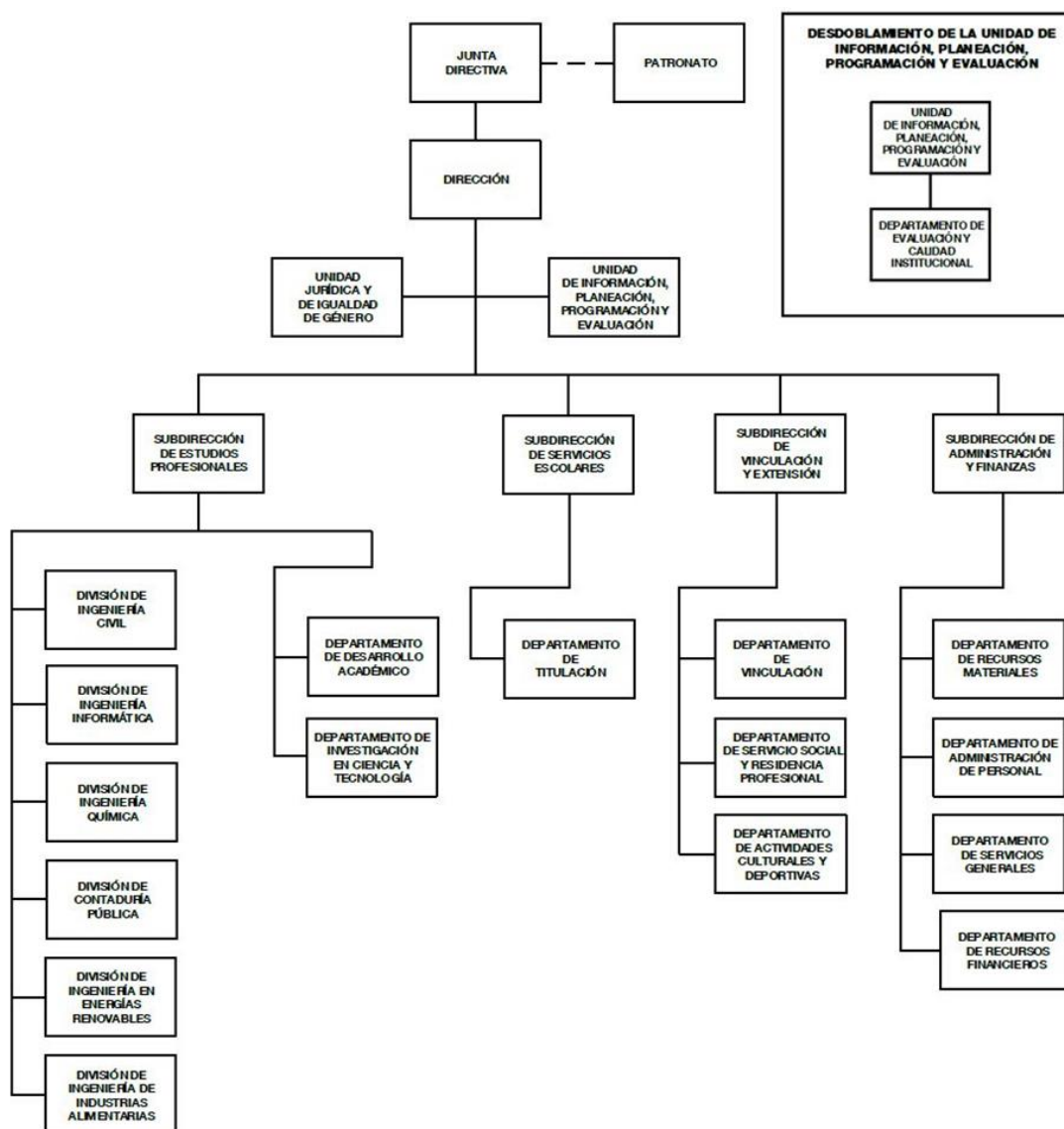

b) Objeto Social

- Formar profesionales, docentes e investigadores aptos para la aplicación y generación de conocimientos, con capacidad crítica y analítica en la solución de los problemas, con sentido innovador que incorpore los avances científicos y tecnológicos al ejercicio responsable de la profesión de acuerdo a los requerimientos del entorno, el estado y el país.

- Realizar investigaciones científicas y tecnológicas que permitan el avance del conocimiento, el desarrollo de la enseñanza tecnológica y el mejor aprovechamiento social de los recursos naturales y materiales que contribuyan a la elevación de la calidad de vida comunitaria.
- Colaborar con los sectores público, privado y social en la consolidación del desarrollo tecnológico y social de la comunidad.
- Realizar programas de vinculación con los sectores público, privado y social que contribuyan a la consolidación del desarrollo tecnológico y social.
- Realizar el proceso de enseñanza-aprendizaje con actividades curriculares debidamente planeadas y ejecutadas.
- Promover la cultura regional, estatal, nacional y universal especialmente de carácter tecnológico.

c) Principal Actividad

Impartir educación superior tecnológica en las áreas industriales y de servicios, así como educación para la superación académica alterna y de actualización para los sectores público, privado y social.

d) Consideraciones fiscales del Tecnológico

El régimen fiscal para las entidades públicas es el correspondiente a personas morales con fines no lucrativos y sus obligaciones fiscales se determinan conforme al objetivo y funciones asignadas en la Constitución Política del Estado Libre y Soberano de México, en la Ley que les da origen o en su Decreto de Creación, salvo los casos en que se realicen actividades distintas a la prestación de servicios públicos.

Tributa en el régimen fiscal título III de la ley del Impuesto Sobre la Renta, que regula a las personas morales con fines no lucrativos y por lo tanto no son sujetos del Impuesto Especial sobre Producción y Servicios, ni de la participación de Utilidades a los Trabajadores.

Tiene las obligaciones como retenedor del Impuesto Sobre la Renta en los capítulos de ingresos por salarios y en general por la prestación de un servicio personal subordinado, actividades profesionales (honorarios), sobre los cuales se aplican las disposiciones de la Ley del IVA en materia de retenciones y enteros,

No realiza actos gravados para IVA.

Está obligado a pagar cuotas y aportaciones al Instituto de Seguridad Social del Estado de México y Municipios (ISSEMYM).

5. BASES DE PREPARACIÓN DE LOS ESTADOS FINANCIEROS

Los Estados Financieros adjuntos se prepararon de acuerdo con los Principios de Contabilidad Gubernamental, los cuales incluyen la realización de operaciones con base al Manual Único de Contabilidad Gubernamental para las Dependencias, Organismos Auxiliares y Fideicomisos del Gobierno del Estado de México, es el instrumento normativo básico en el que se integra el catálogo de cuentas, su estructura, su instructivo, la guía contabilizadora y los criterios y lineamientos para el registro de sus operaciones.

El órgano de coordinación para la armonización de la contabilidad gubernamental es el Consejo Nacional de Armonización Contable (CONAC), tiene por objeto la emisión de las normas contables y lineamientos para la generación de información financiera que aplicarán los entes públicos, previamente formuladas y propuestas por el Secretario Técnico. Desempeña una función única debido a que los instrumentos normativos, contables, económicos y financieros que emite deben ser implementados por los entes públicos, a través de las modificaciones, adiciones o reformas a su marco jurídico.

Estos estados financieros y sus notas, han sido preparados conforme a las Normas y Metodología para la Emisión de Información Financiera y Estructura de los Estados Financieros Básicos del Ente Público y Características de sus Notas, publicadas en el Diario Oficial de la Federación de fecha 1° de diciembre de 2009.

6. POLÍTICAS DE CONTABILIDAD SIGNIFICATIVAS

a) Bancos-Tesorería e inversiones financieras a corto plazo

Los valores realizables se encuentran presentados principalmente por depósitos bancarios, valuados a su valor nominal, el cual no excede al valor de mercado. Los rendimientos de estas inversiones se registran conforme se devengan.

b) Cuentas por cobrar a corto plazo

Los subsidios estatales pendientes de cobrar se registran a su valor nominal y reconocen el derecho a recibir los ingresos conforme al calendario presupuestal establecido y a la expedición de los contra-recibos correspondientes.

c) Deudores diversos a corto plazo

Los subsidios federales pendientes de cobrar se registran a su valor nominal y reconocen el derecho a recibir los ingresos conforme al calendario presupuestal establecido y a la expedición del recibo correspondiente.

Las cuotas por cobrar excepcionalmente se registran a su valor nominal con base en una carta compromiso firmada por los alumnos y autorizada por la Dirección del Tecnológico.

Las cantidades entregadas a los servidores públicos para la realización de gastos por comprobar se registran al valor nominal.

d) Anticipos a contratistas

Son las cantidades de dinero entregadas a los proveedores de bienes o servicios y contratistas de obra pública y servicios relacionados con la misma con el fin de obtener una contraprestación pactada mediante contrato, las cuales deberán ser comprobadas o reintegradas conforme a la normatividad que al efecto emitan la Secretaría de Finanzas, en el ámbito de su competencia.

e) Bienes en tránsito

Los bienes adquiridos y que no han sido recibidos, así como los que se encuentran en proceso de adquisición se registran a su valor nominal y una vez recibidos son traspasados a las cuentas de activo o de gastos que correspondan.

f) Activo no circulante (inmuebles, muebles y depreciación)

Los inmuebles, mobiliario y equipo, vehículos, maquinaria, armamentos, equipos especiales, aeronaves, acervo bibliográfico y artístico, obras de arte, entre otros, se registran a su costo de adquisición o construcción; en caso de que sean producto de una donación, expropiación, adjudicación o dación en pago a su valor estimado razonablemente, por la unidad administrativa correspondiente al área usuaria, o de un bien similar o al de avalúo. Para los intangibles en todos los casos se les da el tratamiento de gastos del periodo, tales como licencias de software, redes, entre otros.

Tratándose de las adquisiciones de Bienes Muebles, cuyo costo unitario de adquisición sea igual o superior a 70 veces el valor diario de la UMA, se registran contablemente como un aumento en el activo no circulante y se informa al área de control patrimonial para que los bienes sean incluidos en el sistema de control patrimonial a fin de que el saldo de la cuenta de Bienes Muebles corresponda al monto total del sistema de control patrimonial incluyendo aquellos bienes adquiridos a través de fideicomisos, aquellas adquisiciones con un importe menor se registran contablemente como un gasto.

Tratándose de las adquisiciones de bienes muebles, el Tecnológico, observa los lineamientos establecidos en las "Normas Administrativas para la Asignación y uso de Servicios" (ACP), publicadas en Gaceta de Gobierno, capitalizando las inversiones o en su caso, aplicándolas a resultados según se trate, pero controlando ambas adquisiciones a través de dos sistemas que son: "Sistema Integral de Control Patrimonial" (SICOPA), o "Sistema Alternativo de Registro y Control" (SARECO), dependiendo el costo unitario de cada adquisición.

g) Depreciación

La depreciación representa la parte estimada de la capacidad de los activos que se han consumido durante el periodo, su fin es de índole informativa.

El registro contable de la depreciación tiene como objetivo reconocer la pérdida del valor de un activo que puede originarse por obsolescencia, desgaste o deterioro ordinario, defectos de fabricación, falta de uso, insuficiencia, entre otros.

La depreciación deberá calcularse, a partir del mes siguiente al de su adquisición, conforme al método de línea recta, de acuerdo a los porcentajes vigentes en el Manual de Contabilidad Gubernamental para las dependencias y Entidades Públicas del Gobierno y Municipios del Estado de México y se determina sobre el valor actualizado de los bienes, aplicando las siguientes tasas anuales:

| Bienes | Años de Vida Útil | % Anual |
|--|-------------------|---------|
| Edificio | 50 | 2% |
| Equipo de cómputo | 5 | 20% |
| Equipo de oficina | 33.3 | 3% |
| Muebles y enseres | 10 | 10% |
| Maquinaria, otros equipos herramientas | 10 | 10% |
| Equipo de transporte | 10 | 10% |

h) Construcciones en proceso

Se registran al costo histórico cuando se inicia el proceso adquisitivo, o bien, se formaliza la operación, independientemente de la forma o documentación que la soporte y/o con el costo histórico de las estimaciones pagadas a los contratistas e incluyen el costo de la elaboración de los proyectos, la propia construcción y la supervisión, así como los gastos y costos relacionados con la misma generados desde la planeación hasta su conclusión. Una vez terminada la obra, el valor de la construcción se transfiere a los bienes inmuebles que integran los bienes inmuebles. La obra pública se deberá registrar invariablemente en la cuenta Construcciones en proceso.

i) Cuentas por pagar a corto plazo

Las cuentas por pagar a favor de los proveedores se registran a su valor nominal y reconocen la obligación de pagar los servicios, la adquisición de bienes y las obras conforme se devengan, es decir, cuando se inicia el proceso adquisitivo, o bien, se formaliza la operación, independientemente de la forma o documentación que la soporte.

j) Obligaciones laborales al retiro

Las obligaciones laborales al retiro relacionadas con la prima de antigüedad, las indemnizaciones y compensaciones que se tengan que pagar a los empleados que dejen de prestar sus servicios bajo ciertas circunstancias, incluso por despidos injustificados resueltos por los tribunales correspondientes, se reconocen contablemente en el ejercicio en que se pagan y se afecta el presupuesto de egresos respectivo.

El régimen de seguridad social al que están sujetos los Servidores Públicos es el del Instituto de Seguridad Social del Estado de México y Municipios (ISSEMYM) para la salvaguarda de su derecho a la salud.

k) Aportaciones

Las aportaciones efectuadas por el Gobierno del Estado de México en inversión física (bienes muebles e inmuebles) se registran en el patrimonio considerando el valor asentado en las actas entrega recepción de las obras o de las facturas de los bienes muebles.

Las aportaciones efectuadas por el GEM en efectivo para la adquisición de bienes muebles e inmuebles y las destinadas para gasto corriente se registran como ingreso en el estado de resultados.

l) Ingresos por venta de bienes y servicios

Los ingresos propios provienen de inscripciones, cuotas, cursos propedéuticos, examen extraordinario, reposición de credencial, constancias, certificados de estudios, exámenes especiales, cafetería y cursos de inglés, se reconocen cuando efectivamente son cobrados.

m) Ingresos por subsidios estatales

Se registran al valor histórico sobre la base de lo devengado conforme al calendario presupuestal establecido y a la expedición de los contra-recibos correspondientes, independientemente de la fecha en que éstos sean cobrados por el Tecnológico.

n) Ingresos por subsidios federales

Se registran a su valor nominal sobre la base de lo devengado conforme al calendario presupuestal establecido y a la expedición de los recibos correspondientes, independientemente de la fecha en que éstos sean cobrados por el Tecnológico.

o) Ingresos financieros

Los ingresos financieros representan los intereses ganados producto de los excedentes de efectivo, que el Tecnológico mantiene en inversiones en valores de inmediata realización, se reconocen conforme se devengan.

p) Egresos y otras pérdidas

Los gastos de operación se registran a su valor nominal y se reconocen conforme los bienes o servicios se reciben o se devengan, es decir, cuando se inicia el proceso adquisitivo, o bien cuando se formaliza la operación, independientemente de la forma o documentación que la soporte.

q) Impuesto al valor agregado

El impuesto al valor agregado pagado a los proveedores se registra formando parte del valor de los bienes y servicios afectando los bienes que conforman los inmuebles, mobiliario y equipo, las construcciones en proceso o los gastos de operación.

r) Cuentas de Orden Presupuestales de Ingresos y Egresos

Con el propósito de contar con herramientas de control que permitan identificar los registros por Ingresos y Egresos de una entidad con el ejercicio presupuestal, la Contaduría General Gubernamental de común acuerdo con el Órgano Técnico de Fiscalización del Poder Legislativo y los Municipios optaron por incluir en el catálogo de cuentas, dentro del grupo de Cuentas de Orden, las cuentas presupuestales de ingresos y egresos.

7. POSICIÓN EN MONEDA EXTRANJERA Y PROTECCIÓN POR RIESGO CAMBIARIO

Durante el periodo terminado del 1º de enero al 31 de diciembre de 2021 el Tecnológico no realizó operaciones en moneda extranjera.

8. REPORTE ANALÍTICO DEL ACTIVO

- Los porcentajes de depreciación se utilizan de acuerdo al tipo de activo y se calcula a partir del mes siguiente al de su adquisición, usando el método de línea recta, aplicando las tasas anuales que se mencionan a continuación:

| Bienes | Años de Vida Útil | % Anual |
|--|-------------------|---------|
| Edificio | 50 | 2% |
| Equipo de cómputo | 5 | 20% |
| Equipo de oficina | 33.3 | 3% |
| Muebles y enseres | 10 | 10% |
| Maquinaria, otros equipos herramientas | 10 | 10% |
| Equipo de transporte | 10 | 10% |

- Las inversiones en valores negociables, se encuentran representados por depósitos bancarios. A la fecha de los estados financieros, los intereses se incluyen en los resultados del ejercicio.
- El Tecnológico no cuenta con bienes dados en garantía, señalados en embargos, litigios, títulos de inversiones entregados en garantías, baja significativa del valor de inversiones financieras.
- Desmantelamiento de activos, procedimientos, implicaciones, efectos contables.

9. FIDEICOMISOS, MANDATOS Y ANÁLOGOS

No Aplica.

10. REPORTE DE RECAUDACIÓN

No Aplica.

11. INFORMACIÓN SOBRE LA DEUDA Y EL REPORTE ANALÍTICO DE LA DEUDA

No Aplica.

12. CALIFICACIONES OTORGADAS

No Aplica.

13. PROCESO DE MEJORA

a) Principales Políticas de control interno

El organismo ha dado puntual seguimiento a las recomendaciones de control interno expresadas tanto por el comisario como por el contralor interno en las reuniones llevadas a cabo durante el periodo terminado del 1º de enero al 31 de diciembre de 2021.

b) Medidas de desempeño financiero, metas y alcance.

El organismo ha observado el debido cumplimiento en el ejercicio del presupuesto asignado para su operación vigilando en todo momento que las medidas de control presupuestal hayan sido observadas puntualmente.

14. INFORMACIÓN POR SEGMENTOS

No Aplica.

15. EVENTOS POSTERIORES AL CIERRE

No Aplica.

16. PARTES RELACIONADAS

No Aplica.

17. RESPONSABILIDAD SOBRE LA PRESENTACIÓN RAZONABLE DE LOS ESTADOS FINANCIEROS

“Bajo protesta de decir verdad declaramos que los Estados Financieros y sus notas son razonablemente correctos y son responsabilidad del emisor”.

El Despacho Liconsa Salgado y Asociados, S.C., dictaminó los Estados Financieros del Tecnológico de Estudios Superiores de San Felipe del Progreso al 31 de diciembre de 2021, mediante el cual expresa la opinión de que presentan razonablemente, en todos los aspectos materiales, la situación financiera del Tecnológico.

TESSFP

INFORMACIÓN

PRESUPUESTARIA

TESSFP

NOTA INGRESO PRESUPUESTAL

Con fundamento en la Fracción XXX del Artículo 61 de la Constitución Política del Estado Libre y Soberano de México que a la letra dice:

“Artículo 61.- Son facultades y obligaciones de la Legislatura:

...

XXX. Aprobar anualmente el Presupuesto de Egresos del Estado, previo examen, discusión y, en su caso, modificación del Proyecto enviado por el Ejecutivo Estatal, una vez aprobadas las contribuciones establecidas en la Ley de Ingresos del Estado, a más tardar el 15 de diciembre, o hasta el 31 del mismo mes, cuando inicie el periodo constitucional el Ejecutivo Federal. En el Presupuesto de Egresos se dispondrá de las medidas apropiadas para vigilar su correcta aplicación.

Si cumplidos los plazos a que se refiere el párrafo anterior no se hubieren aprobado los ordenamientos jurídico financieros referidos, seguirán en vigor hasta el 31 de enero del ejercicio fiscal inmediato siguiente los expedidos para el ejercicio fiscal inmediato anterior al de las iniciativas en discusión. En el caso de la Ley de Ingresos del Estado, sólo seguirán vigentes aquellos rubros que no se hayan visto afectados por la entrada en vigor de los ordenamientos legales correspondientes de carácter federal...”

Considerando que la Ley de Ingresos del Estado de México para el ejercicio fiscal del año 2021, fue autorizada mediante decreto número 233 de fecha 26 de enero y de acuerdo al Segundo Transitorio de la misma que a la letra dice:

TRANSITORIOS

...

“SEGUNDO.- Esta Ley entrará en vigor al día siguiente de su publicación.”

...

La Ley de Ingresos del Estado de México para el ejercicio fiscal del año 2021 entró en vigor el 27 de Enero de 2021, y al amparo de la disposición Constitucional antes mencionada, se recibieron los ingresos necesarios para cubrir las erogaciones previstas en el Presupuesto de Egresos del año inmediato anterior por un monto de 2 millones 391.2 miles de pesos mismos que sirvieron para sufragar las erogaciones de gasto corriente realizadas en el mes de Enero de 2021.

NOTA EGRESO PRESUPUESTAL

Con fundamento en la Fracción XXX del Artículo 61 de la Constitución Política del Estado Libre y Soberano de México que a la letra dice:

“Artículo 61.- Son facultades y obligaciones de la Legislatura:

...

XXX. Aprobar anualmente el Presupuesto de Egresos del Estado, previo examen, discusión y, en su caso, modificación del Proyecto enviado por el Ejecutivo Estatal, una vez aprobadas las contribuciones establecidas en la Ley de Ingresos del Estado, a más tardar el 15 de diciembre, o hasta el 31 del mismo mes, cuando inicie el periodo constitucional el Ejecutivo Federal. En el Presupuesto de Egresos se dispondrá de las medidas apropiadas para vigilar su correcta aplicación.

Si cumplidos los plazos a que se refiere el párrafo anterior no se hubieren aprobado los ordenamientos jurídico financieros referidos, seguirán en vigor hasta el 31 de enero del ejercicio fiscal inmediato siguiente los expedidos para el ejercicio fiscal inmediato anterior al de las iniciativas en discusión... En el caso del Presupuesto de Egresos, la extensión de su vigencia se entenderá referida únicamente a lo relativo al gasto corriente.”

Considerando que el Presupuesto de Egresos del Gobierno del Estado de México para el ejercicio fiscal del año 2021, fue autorizado mediante decreto número 236 de fecha 26 de enero y de acuerdo al Segundo Transitorio del mismo que a la letra dice:

TRANSITORIOS

...

“SEGUNDO. El presente Decreto entrará en vigor al día siguiente de su publicación.”

...

El Presupuesto de Egresos del Gobierno del Estado de México para el ejercicio fiscal del año 2021 entró en vigor el 27 de Enero de 2021 y al amparo de la disposición Constitucional antes mencionada, se consideraron autorizadas las erogaciones de gasto corriente por un monto de 2 millones 179.5 miles de pesos en el capítulo 1000, 13.9 miles de pesos en el capítulo 2000 y 197.8 miles de pesos en el capítulo 3000, para el periodo comprendido del 1 al 26 de enero de 2021.

CUENTA PÚBLICA DEL GOBIERNO, ORGANISMOS AUXILIARES Y AUTÓNOMOS DEL ESTADO DE MÉXICO 2021

| Tecnológico de Estudios Superiores de San Felipe del Progreso | | | | | | | | | | | | | |
|---|------------|----------|-------|------------|-----------|------------------|-------|----------------------|-------|-------------------|-------|----------------------|-------|
| Ingresos y Egresos | | | | | | | | | | | | | |
| Del 1 de Enero al 31 de Diciembre de 2021 | | | | | | | | | | | | | |
| (Miles de pesos) | | | | | | | | | | | | | |
| C O N C E P T O | AUTORIZADO | ASIGNADO | % | AMPLIACIÓN | REDUCCIÓN | AUTORIZADO FINAL | % | PRESUPUESTO EJERCIDO | % | VARIACIÓN INICIAL | % | VARIACIÓN MODIFICADO | % |
| INGRESOS: | 60,781.3 | 63,172.5 | 100.0 | 18,840.1 | 611.8 | 81,400.8 | 100.0 | 75,387.7 | 100.0 | 12,215.2 | 19.3 | -6,013.1 | -7.4 |
| Superávit Ejercicio Anterior | | 2,391.2 | | | | | | 2,391.2 | | | | | |
| Ordinarios | 60,781.3 | 60,781.3 | 96.2 | 18,840.1 | 611.8 | 79,009.6 | 97.1 | 72,996.5 | 96.8 | 12,215.2 | 20.1 | -6,013.1 | -7.6 |
| Estatales | 40,021.8 | 40,021.8 | 63.4 | 14,922.5 | 611.8 | 54,332.5 | 66.7 | 48,145.0 | 63.9 | 8,123.2 | 20.3 | -6,187.5 | -11.4 |
| - Tributarios | | | | | | | | | | | | | |
| Impuestos sobre Erogaciones | | | | | | | | | | | | | |
| Impuestos sobre Tenencia | | | | | | | | | | | | | |
| Otros Impuestos y Accesorios | | | | | | | | | | | | | |
| - No Tributarios | | | | | | | | | | | | | |
| Derechos | | | | | | | | | | | | | |
| Sector Central | | | | | | | | | | | | | |
| Organismos Auxiliares | | | | | | | | | | | | | |
| Aportaciones de Mejoras | | | | | | | | | | | | | |
| Productos | | | | | | | | | | | | | |
| Aprovechamientos | | | | | | | | | | | | | |
| Ingresos Financieros | | | | | | | | | | | | | |
| Aportaciones y Cuotas de Seguridad Social | | | | | | | | | | | | | |
| Ingreso por Venta de Bienes y Servicios | 18,000.0 | 18,000.0 | 28.5 | 2,667.9 | .0 | 20,667.9 | 25.4 | 1,158.9 | 1.5 | -16,841.1 | .0 | -19,509.0 | -94.4 |
| Transferencias, Asignaciones, Subsidio y Otras Ayudas | 22,021.8 | 22,021.8 | 34.9 | 12,254.6 | 611.8 | 33,664.6 | 41.4 | 46,986.1 | 62.3 | 24,964.3 | 113.4 | 13,321.5 | 39.6 |
| Federales | 20,759.5 | 20,759.5 | 32.9 | 3,917.6 | .0 | 24,677.1 | 30.3 | 24,851.5 | 33.0 | 4,092.0 | 19.7 | 174.4 | .7 |
| Participaciones Federales | | | | | | | | | | | | | |
| Fondos de Aportaciones Ramo 33 | | .0 | | | | .0 | .0 | .0 | .0 | .0 | .0 | | |
| Otros Apoyos Federales | 20,759.5 | 20,759.5 | 32.9 | 3,917.6 | .0 | 24,677.1 | 30.3 | 24,851.5 | 33.0 | 4,092.0 | 19.7 | 174.4 | .7 |
| Extraordinarios | | .0 | | .0 | .0 | .0 | .0 | .0 | .0 | .0 | .0 | .0 | .0 |
| Generación de ADEFAS | | | | | | .0 | | .0 | | .0 | | | |
| Financiamientos | | | | .0 | | .0 | .0 | .0 | | .0 | .0 | | |
| EGRESOS: | 60,781.3 | 63,172.5 | 100.0 | 35,641.6 | 17,413.3 | 81,400.8 | 100.0 | 68,539.8 | 100.0 | -5,367.3 | -8.5 | 12,861.0 | 15.8 |
| Poderes Legislativo y Judicial | | | .0 | .0 | .0 | .0 | .0 | .0 | .0 | .0 | .0 | .0 | .0 |
| Poder Legislativo | | | | | | | | | | | | | |
| Poder Judicial | | | | | | | | | | | | | |
| Gasto Total de Poder Ejecutivo | 60,781.3 | 63,172.5 | 100.0 | 35,641.6 | 17,413.3 | 81,400.8 | 100.0 | 68,539.8 | 100.0 | -5,367.3 | -8.5 | 12,861.0 | 15.8 |
| Gasto Programable: | 60,781.3 | 63,172.5 | 100.0 | 32,973.7 | 17,413.3 | 78,732.9 | 96.7 | 65,871.9 | 96.1 | -2,699.4 | -4.3 | 12,861.0 | 16.3 |
| Gasto Corriente | 50,926.7 | 53,317.9 | 84.4 | 16,448.3 | 13,467.5 | 56,298.7 | 69.2 | 53,956.4 | 78.7 | -638.5 | -1.2 | 2,342.3 | 4.2 |
| Servicios Personales | 34,540.3 | 36,719.8 | 58.1 | 10,202.2 | 6,684.6 | 40,237.4 | 49.4 | 39,139.2 | 57.1 | -2,419.4 | -6.6 | 1,098.2 | 2.7 |
| Gasto Operativo | 16,386.4 | 16,598.1 | 26.3 | 6,246.1 | 6,782.9 | 16,061.3 | 19.7 | 14,817.2 | 21.6 | 1,780.9 | 10.7 | 1,244.1 | 7.7 |
| - Materiales y Suministros | 5,588.3 | 5,602.2 | 8.9 | 3,190.4 | 3,410.0 | 5,382.6 | 6.6 | 5,241.5 | 7.6 | 360.7 | 6.4 | 141.1 | 2.6 |
| - Servicios Generales | 10,798.1 | 10,995.9 | 17.4 | 3,055.7 | 3,372.9 | 10,678.7 | 13.1 | 9,575.7 | 14.0 | 1,420.2 | 12.9 | 1,103.0 | 10.3 |
| Transferencias | 2,673.9 | 2,673.9 | 4.2 | 1,526.4 | 1,201.5 | 2,998.8 | 3.7 | 2,821.4 | 4.1 | -147.5 | -5.5 | 177.4 | 5.9 |
| - Organismos Autónomos | | | | | | | | | | | | | |
| - Subsidios y Apoyos | 2,673.9 | 2,673.9 | 4.2 | 1,526.4 | 1,201.5 | 2,998.8 | 3.7 | 2,821.4 | 4.1 | -147.5 | -5.5 | 177.4 | 5.9 |
| Inversión Pública | 7,180.7 | 7,180.7 | 11.4 | 14,999.0 | 2,744.3 | 19,435.4 | 23.9 | 9,094.1 | 13.3 | -1,913.4 | -26.6 | 10,341.3 | 53.2 |
| - Bienes Muebles e Inmuebles | 7,180.7 | 7,180.7 | | 14,999.0 | 2,744.3 | 19,435.4 | 23.9 | 9,094.1 | 13.3 | -1,913.4 | -26.6 | 10,341.3 | 53.2 |
| - Obra Pública | | | .0 | .0 | .0 | .0 | .0 | .0 | .0 | .0 | .0 | .0 | .0 |
| - Inversión Financiera | | | | | | | | | | | | | |
| Gasto no Programable | .0 | .0 | .0 | 2,667.9 | .0 | 2,667.9 | 3.3 | 2,667.9 | 3.9 | -2,667.9 | .0 | .0 | .0 |
| Transferencias a Municipios | .0 | .0 | .0 | .0 | .0 | .0 | .0 | .0 | .0 | .0 | .0 | .0 | .0 |
| - Participaciones | | | | | | | | | | | | | |
| - Aportaciones del Ramo 33 | | | | | | | | | | | | | |
| - Convenios | | | | | | | | | | | | | |
| Deuda Pública | .0 | .0 | .0 | 2,667.9 | .0 | 2,667.9 | 3.3 | 2,667.9 | 3.9 | -2,667.9 | .0 | .0 | .0 |
| - Costo Financiero de la Deuda | | | | | | .0 | | .0 | | .0 | | .0 | .0 |
| - Amortizaciones | | | | | | .0 | | .0 | | .0 | | .0 | .0 |
| - Pago de ADEFAS | .0 | .0 | .0 | 2,667.9 | .0 | 2,667.9 | 3.3 | 2,667.9 | 3.9 | -2,667.9 | .0 | .0 | .0 |
| Superávit(+)/ Déficit (-) | .0 | .0 | .0 | -16,801.5 | -16,801.5 | .0 | .0 | 6,847.9 | 10.0 | -6,847.9 | .0 | -6,847.9 | |
| % de los Ingresos | | | | | | | | 9.1 | | | | | |

TESSFP

Tecnológico de Estudios Superiores de San Felipe del Progreso
Estado Analítico de Ingresos
Del 1 de enero al 31 de diciembre de 2021
(Miles de pesos)

| Rubro de Ingresos | Ingreso | | | | | Diferencia (6= 5 - 1) |
|---|-----------------|----------------------------|--------------------------|----------------------------------|------------------|--------------------------|
| | Estimado | Ampliaciones y Reducciones | Modificado (3= 1 + 2) | Devengado (4) | Recaudado (5) | |
| | (1) | (2) | (3) | (4) | (5) | |
| Impuestos | | | .0 | | | .0 |
| Cuotas y Aportaciones de Seguridad Social | | | .0 | | | .0 |
| Contribuciones de Mejoras | | | .0 | | | .0 |
| Derechos | | | .0 | | | .0 |
| Productos | | | .0 | 96.3 | 96.3 | 96.3 |
| Aprovechamientos | 2,391.2 | | 2,391.2 | 2,444.9 | 2,444.9 | 53.7 |
| Ingresos por Ventas de Bienes, Prestación de Servicios y Otros Ingresos | 18,000.0 | -18,000.0 | .0 | | | -18,000.0 |
| Participaciones, Aportaciones, Convenios, Incentivos Derivados de la Colaboración Fiscal y Fondos Distintos de Aportaciones | | | .0 | | | .0 |
| Transferencias, Asignaciones, Subsidios y Subvenciones, y Pensiones y Jubilaciones | 42,781.3 | 33,560.4 | 76,341.7 | 71,837.6 | 71,837.6 | 29,056.3 |
| Ingresos Derivados de Financiamientos | | 2,667.9 | 2,667.9 | 1,008.9 | 1,008.9 | 1,008.9 |
| Total | 63,172.5 | 18,228.3 | 81,400.8 | 75,387.7 | 75,387.7 | 12,215.2 |
| | | | | Ingresos excedentes ¹ | | |

| Estado Analítico de Ingresos Por Fuente de Financiamiento | Ingreso | | | | | Diferencia (6= 5 - 1) |
|---|-----------------|----------------------------|--------------------------|----------------------------------|------------------|--------------------------|
| | Estimado | Ampliaciones y Reducciones | Modificado (3= 1 + 2) | Devengado (4) | Recaudado (5) | |
| | (1) | (2) | (3) | (4) | (5) | |
| Ingresos del Poder Ejecutivo Federal o Estatal y de los Municipios | .0 | .0 | .0 | .0 | .0 | .0 |
| Impuestos | | | .0 | | | .0 |
| Cuotas y Aportaciones de Seguridad Social | | | .0 | | | .0 |
| Contribuciones de Mejoras | | | .0 | | | .0 |
| Derechos | | | .0 | | | .0 |
| Productos | | | .0 | | | .0 |
| Aprovechamientos | | | .0 | | | .0 |
| Participaciones, Aportaciones, Convenios, Incentivos Derivados de la Colaboración Fiscal y Fondos Distintos de Aportaciones | | | .0 | | | .0 |
| Transferencias, Asignaciones, Subsidios y Subvenciones, y Pensiones y Jubilaciones | | | .0 | | | .0 |
| Ingresos de los Entes Públicos de los Poderes Legislativo y Judicial, de los Órganos Autónomos y del Sector Paraestatal o Paramunicipal, así como de las Empresas Productivas del Estado | 63,172.5 | 15,560.4 | 78,732.9 | 74,325.1 | 74,325.1 | 11,152.6 |
| Cuotas y Aportaciones de Seguridad Social | | | .0 | | | .0 |
| Productos | | | .0 | 96.3 | 96.3 | 96.3 |
| Ingresos por Venta de Bienes, Prestación de Servicios y Otros Ingresos | 20,391.2 | -18,000.0 | 2,391.2 | 2,391.2 | 2,391.2 | -18,000.0 |
| Transferencias, Asignaciones, Subsidios y Subvenciones, y Pensiones y Jubilaciones | 42,781.3 | 33,560.4 | 76,341.7 | 71,837.6 | 71,837.6 | 29,056.3 |
| Ingresos Derivados de Financiamiento | .0 | 2,667.9 | 2,667.9 | 1,062.6 | 1,062.6 | 1,062.6 |
| Ingresos Derivados de Financiamientos | | 2,667.9 | 2,667.9 | 1,062.6 | 1,062.6 | 1,062.6 |
| Total | 63,172.5 | 18,228.3 | 81,400.8 | 75,387.7 | 75,387.7 | 12,215.2 |
| | | | | Ingresos excedentes ¹ | | |

CUENTA PÚBLICA DEL GOBIERNO, ORGANISMOS AUXILIARES Y AUTÓNOMOS DEL ESTADO DE MÉXICO 2021

| Tecnológico de Estudios Superiores de San Felipe del Progreso | | | | | | | | | |
|--|-----------------|-----------------|-------------------------------|-------------------------------|------------------|-----------------|----------------|-------------|--|
| INGRESOS | | | | | | | | | |
| (Miles de Pesos) | | | | | | | | | |
| INGRESOS | AUTORIZADO | ASIGNADO | PRESUPUESTO 2021 | | TOTAL AUTORIZADO | RECAUDADO | VARIACIÓN | | |
| | | | ASIGNACIONES Y/O AMPLIACIONES | REDUCCIONES Y/O DISMINUCIONES | | | IMPORTE | % | |
| INGRESOS DE GESTIÓN | 18,000.0 | 18,000.0 | | | 18,000.0 | | | | |
| Ingresos por Venta de Bienes y Servicios | 18,000.0 | 18,000.0 | | | 18,000.0 | | | | |
| PARTICIPACIONES, APORTACIONES, TRANSFERENCIAS, ASIGNACIONES, SUBSIDIOS Y OTRAS AYUDAS | 42,781.3 | 42,781.3 | 34,172.2 | 611.8 | 76,341.7 | 71,837.6 | 4,504.1 | 5.9 | |
| Subsidio | 42,781.3 | 42,781.3 | 34,172.2 | 611.8 | 76,341.7 | 71,837.6 | 4,504.1 | 5.9 | |
| OTROS INGRESOS Y BENEFICIOS | | 2,391.2 | 2,667.9 | | 5,059.1 | 3,550.1 | 1,509.0 | 29.8 | |
| Productos Financieros | | | | | | 96.3 | -96.3 | | |
| Pasivos que se Generen como Resultado de Erogaciones que se Devengan en el Ejercicio Fiscal pero que queden Pendientes de Liquidar al Cierre del Mismo | | | 2,667.9 | | 2,667.9 | 1,008.9 | 1,659.0 | 62.2 | |
| Ingresos Diversos | | | | | | 53.7 | -53.7 | | |
| Aplicación de Remanentes | | 2,391.2 | | | 2,391.2 | 2,391.2 | | | |
| T O T A L | 60,781.3 | 63,172.5 | 36,840.1 | 18,611.8 | 81,400.8 | 75,387.7 | 6,013.1 | 7.4 | |

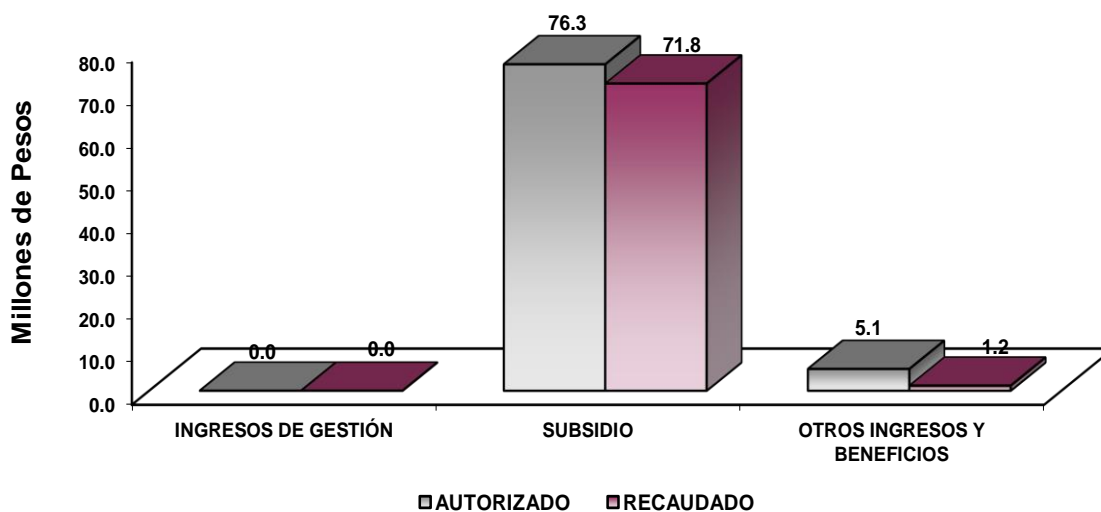

NOTAS AL PRESUPUESTO DE INGRESOS

INGRESOS

Se estimó recaudar ingresos por 63 millones 172.5 miles de pesos; se autorizaron durante el ejercicio ampliaciones y reducciones netas de más por 18 millones 228.3 miles de pesos lo que determinó un ingreso autorizado de 81 millones 400.8 miles de pesos. De los cuales se recaudaron 75 millones 387.7 miles de pesos, por lo que se obtuvo una variación de 6 millones 13.1 miles de pesos, lo cual representó el 7.4 por ciento respecto al monto previsto.

INGRESOS DE GESTIÓN

Inicial se previó recaudar ingresos de gestión por 18 millones, teniendo una reducción presupuestal por la misma cantidad.

PARTICIPACIONES, APORTACIONES, TRANSFERENCIAS, ASIGNACIONES, SUBSIDIOS Y OTRAS AYUDAS

El subsidio previsto era de 42 millones 781.3 miles pesos, se tuvieron ampliaciones y reducciones presupuestales netas de más por 33 millones 560.4 miles de pesos, por lo que se determinó un ingreso autorizado de 76 millones 341.7 miles de pesos, de los cuales se recaudaron 71 millones 837.6 miles de pesos, por lo que se obtuvo una variación de 4 millones 504.1 miles de pesos, lo cual representó el 5.9 por ciento respecto al monto previsto.

OTROS INGRESOS Y BENEFICIOS

Se tuvo una ampliación presupuestal por 2 millones 667.9 miles de pesos, se recaudaron 1 millones 158.9 miles de pesos, los cuales comprenden ingresos financieros y pasivos pendientes de liquidar al cierre del ejercicio.

CUENTA PÚBLICA DEL GOBIERNO, ORGANISMOS AUXILIARES Y AUTÓNOMOS DEL ESTADO DE MÉXICO 2021

Tecnológico de Estudios Superiores de San Felipe del Progreso
Estado Analítico del Ejercicio del Presupuesto de Egresos
Clasificación por Objeto del Gasto (Capítulo y Concepto)
Del 1 de enero al 31 de diciembre de 2021
(Miles de Pesos)

| Concepto | Egresos | | | | | Subejercicio 6 = (3 - 4) |
|---|-----------------|--------------------------------|-----------------|-----------------|-----------------|-----------------------------|
| | Aprobado | Ampliaciones/ (Reducciones) | Modificado | Devengado | Pagado | |
| | 1 | 2 | 3 = (1 + 2) | 4 | 5 | |
| Servicios Personales | 36,719.8 | 3,517.6 | 40,237.4 | 39,139.2 | 39,139.2 | 1,098.2 |
| Remuneraciones al Personal de Carácter Permanente | 19,552.5 | 4,318.1 | 23,870.6 | 23,433.7 | 23,433.7 | 436.9 |
| Remuneraciones al Personal de Carácter Transitorio | | | .0 | | | .0 |
| Remuneraciones Adicionales y Especiales | 8,735.3 | -1,015.2 | 7,720.1 | 7,663.1 | 7,663.1 | 57.0 |
| Seguridad Social | 5,670.4 | 293.7 | 5,964.1 | 5,623.1 | 5,623.1 | 341.0 |
| Otras Prestaciones Sociales y Económicas | 2,723.6 | -77.3 | 2,646.3 | 2,383.0 | 2,383.0 | 263.3 |
| Previsiones | | | .0 | | | .0 |
| Pago de Estímulos a Servidores Públicos | 38.0 | -1.7 | 36.3 | 36.3 | 36.3 | .0 |
| Materiales y Suministros | 5,602.2 | -219.6 | 5,382.6 | 5,241.5 | 5,241.5 | 141.1 |
| Materiales de Administración, Emisión de Documentos y Artículos Oficiales | 1,001.3 | 0.7 | 1,002.0 | 989.8 | 989.8 | 12.2 |
| Alimentos y Utensilios | 6.0 | -6.0 | .0 | - | - | .0 |
| Materias Primas y Materiales de Producción y Comercialización | | | .0 | | | .0 |
| Materiales y Artículos de Construcción y de Reparación | 997.2 | 835.5 | 1,832.7 | 1,776.1 | 1,776.1 | 56.6 |
| Productos Químicos, Farmacéuticos y de Laboratorio | 687.8 | 454.1 | 1,141.9 | 1,140.6 | 1,140.6 | 1.3 |
| Combustibles, Lubricantes y Aditivos | 1,440.7 | -1,151.2 | 289.5 | 289.5 | 289.5 | .0 |
| Vestuario, Blancos, Prendas de Protección y Artículos Deportivos | 752.7 | -462.7 | 290.0 | 281.1 | 281.1 | 8.9 |
| Materiales y Suministros Para Seguridad | | 4.7 | 4.7 | 4.7 | 4.7 | .0 |
| Herramientas, Refacciones y Accesorios Menores | 716.5 | 105.3 | 821.8 | 759.7 | 759.7 | 62.1 |
| Servicios Generales | 10,995.9 | -317.2 | 10,678.7 | 9,575.7 | 9,519.0 | 1,103.0 |
| Servicios Básicos | 1,978.5 | -293.5 | 1,685.0 | 1,063.9 | 1,063.9 | 621.1 |
| Servicios de Arrendamiento | 93.7 | 328.0 | 421.7 | 327.9 | 327.9 | 93.8 |
| Servicios Profesionales, Científicos, Técnicos y Otros Servicios | 2,902.3 | 601.5 | 3,503.8 | 3,435.9 | 3,379.2 | 67.9 |
| Servicios Financieros, Bancarios y Comerciales | 871.3 | -158.5 | 712.8 | 606.3 | 606.3 | 106.5 |
| Servicios de Instalación, Reparación, Mantenimiento y Conservación | 2,635.4 | -497.5 | 2,137.9 | 2,000.8 | 2,000.8 | 137.1 |
| Servicios de Comunicación Social y Publicidad | 417.5 | -67.9 | 349.6 | 310.9 | 310.9 | 38.7 |
| Servicios de Traslado y Viáticos | 25.6 | 36.4 | 62.0 | 55.3 | 55.3 | 6.7 |
| Servicios Oficiales | 270.0 | -217.7 | 52.3 | 52.2 | 52.2 | .1 |
| Otros Servicios Generales | 1,801.6 | -48.0 | 1,753.6 | 1,722.5 | 1,722.5 | 31.1 |
| Transferencias, Asignaciones, Subsidios y Otras Ayudas | 2,673.9 | 324.9 | 2,998.8 | 2,821.4 | 2,716.2 | 177.4 |
| Transferencias Internas y Asignaciones al Sector Público | | | .0 | | | .0 |
| Transferencias al Resto del Sector Público | | | .0 | | | .0 |
| Subsidios y Subvenciones | 1,030.0 | -131.8 | 898.2 | 822.7 | 717.5 | 75.5 |
| Ayudas Sociales | 1,643.9 | 456.7 | 2,100.6 | 1,998.7 | 1,998.7 | 101.9 |
| Pensiones y Jubilaciones | | | .0 | | | .0 |
| Transferencias a Fideicomisos, Mandatos y Otros Análogos | | | .0 | | | .0 |
| Transferencias a la Seguridad Social | | | .0 | | | .0 |
| Donativos | | | .0 | | | .0 |
| Transferencias al Exterior | | | .0 | | | .0 |
| Bienes Muebles, Inmuebles e Intangibles | 7,180.7 | 12,254.7 | 19,435.4 | 9,094.1 | 8,283.4 | 10,341.3 |
| Mobiliario y Equipo de Administración | 3,294.9 | 4,339.6 | 7,634.5 | 5,558.1 | 5,558.1 | 2,076.4 |
| Mobiliario y Equipo Educativo y Recreativo | 1,223.6 | 1,694.8 | 2,918.4 | 547.5 | 547.5 | 2,370.9 |
| Equipo e Instrumental Médico y de Laboratorio | 1,274.9 | 1,786.3 | 3,061.2 | 1,000.0 | 1,000.0 | 2,061.2 |
| Vehículos y Equipo de Transporte | | | .0 | | | .0 |
| Equipo de Defensa y Seguridad | | | .0 | | | .0 |
| Maquinaria, Otros Equipos y Herramientas | 837.3 | 4,434.0 | 5,271.3 | 1,988.5 | 1,177.8 | 3,282.8 |
| Activos Biológicos | | | .0 | | | .0 |
| Bienes Inmuebles | | | .0 | | | .0 |
| Activos Intangibles | 550.0 | | 550.0 | - | - | 550.0 |
| Inversión Pública | .0 | .0 | .0 | .0 | .0 | .0 |
| Obra Pública en Bienes de Dominio Público | | | .0 | | | .0 |
| Obra Pública en Bienes Propios | | | .0 | | | .0 |
| Proyectos Productivos y Acciones de Fomento | | | .0 | | | .0 |
| Inversiones Financieras y Otras Provisiones | .0 | .0 | .0 | .0 | .0 | .0 |
| Inversiones Para el Fomento de Actividades Productivas | | | .0 | | | .0 |
| Acciones y Participaciones de Capital | | | .0 | | | .0 |
| Compra de Títulos y Valores | | | .0 | | | .0 |
| Concesión de Préstamos | | | .0 | | | .0 |
| Inversiones en Fideicomisos, Mandatos y Otros Análogos | | | .0 | | | .0 |
| Otras Inversiones Financieras | | | .0 | | | .0 |
| Provisiones para Contingencias y Otras Erogaciones Especiales | | | .0 | | | .0 |
| Participaciones y Aportaciones | .0 | .0 | .0 | .0 | .0 | .0 |
| Participaciones | | | .0 | | | .0 |
| Aportaciones | | | .0 | | | .0 |
| Convenios | | | .0 | | | .0 |
| Deuda Pública | .0 | 2,667.9 | 2,667.9 | 2,667.9 | 2,667.9 | .0 |
| Amortización de la Deuda Pública | | | .0 | | | .0 |
| Intereses de la Deuda Pública | | | .0 | | | .0 |
| Comisiones de la Deuda Pública | | | .0 | | | .0 |
| Gastos de la Deuda Pública | | | .0 | | | .0 |
| Costo por Coberturas | | | .0 | | | .0 |
| Apoyos Financieros | | | .0 | | | .0 |
| Adeudos de Ejercicios Fiscales Anteriores | | 2,667.9 | 2,667.9 | 2,667.9 | 2,667.9 | .0 |
| Total del Gasto | 63,172.5 | 18,228.3 | 81,400.8 | 68,539.8 | 67,567.2 | 12,861.0 |

TESSFP

Tecnológico de Estudios Superiores de San Felipe del Progreso
Estado Analítico del Ejercicio del Presupuesto de Egresos
Clasificación Económica (por Tipo de Gasto)
Del 1 de enero al 31 de diciembre de 2021
(Miles de Pesos)

| Concepto | Egresos | | | | | Subejercicio 6 = (3 - 4) |
|---|-----------------|--------------------------------|-----------------|-----------------|-----------------|-----------------------------|
| | Aprobado | Ampliaciones/ (Reducciones) | Modificado | Devengado | Pagado | |
| | 1 | 2 | 3 = (1 + 2) | 4 | 5 | |
| Gasto Corriente | 55,991.8 | 3,305.7 | 59,297.5 | 56,777.7 | 56,615.8 | 2,519.8 |
| Gasto de Capital | 7,180.7 | 12,254.7 | 19,435.4 | 9,094.2 | 8,283.5 | 10,341.2 |
| Amortización de la Deuda y Disminución de Pasivos | | 2,667.9 | 2,667.9 | 2,667.9 | 2,667.9 | - |
| Pensiones y Jubilaciones | | | - | | | - |
| Participaciones | | | - | | | - |
| Total del Gasto | 63,172.5 | 18,228.3 | 81,400.8 | 68,539.8 | 67,567.2 | 12,861.0 |

Tecnológico de Estudios Superiores de San Felipe del Progreso
Estado Analítico del Ejercicio del Presupuesto de Egresos
Clasificación Administrativa
Del 1 de enero al 31 de diciembre de 2021
(Miles de Pesos)

| Concepto | Egresos | | | | | Subejercicio 6 = (3 - 4) |
|---|-----------------|--------------------------------|-----------------|-----------------|-----------------|-----------------------------|
| | Aprobado | Ampliaciones/ (Reducciones) | Modificado | Devengado | Pagado | |
| | 1 | 2 | 3 = (1 + 2) | 4 | 5 | |
| Entidades Paraestatales y Fideicomisos No Empresariales y No Financieros | 63,172.5 | 18,228.3 | 81,400.8 | 68,539.8 | 67,567.2 | 12,861.0 |
| Instituciones Públicas de Seguridad Social | | | - | | | - |
| Entidades Paraestatales Empresariales No Financieras con Participación Estatal Mayoritaria | | | - | | | - |
| Fideicomisos Empresariales No Financieros con Participación Estatal Mayoritaria | | | - | | | - |
| Entidades Paraestatales Empresariales Financieras Monetarias con Participación Estatal Mayoritaria | | | - | | | - |
| Entidades Paraestatales Empresariales Financieras No Monetarias con Participación Estatal Mayoritaria | | | - | | | - |
| Fideicomisos Financieros Públicos con Participación Estatal Mayoritaria | | | - | | | - |
| Total del Gasto | 63,172.5 | 18,228.3 | 81,400.8 | 68,539.8 | 67,567.2 | 12,861.0 |

Tecnológico de Estudios Superiores de San Felipe del Progreso
Estado Analítico del Ejercicio del Presupuesto de Egresos
Clasificación Administrativa
Del 1 de enero al 31 de diciembre de 2021
(Miles de Pesos)

| Concepto | Egresos | | | | | Subejercicio 6 = (3 - 4) |
|--|-----------------|--------------------------------|-----------------|-----------------|-----------------|-----------------------------|
| | Aprobado | Ampliaciones/ (Reducciones) | Modificado | Devengado | Pagado | |
| | 1 | 2 | 3 = (1 + 2) | 4 | 5 | |
| Tecnológico de Estudios Superiores de San Felipe del Progreso (210C22000000000) | 63,172.5 | 18,228.3 | 81,400.8 | 68,539.8 | 67,567.2 | 12,861.0 |
| Total del Gasto | 63,172.5 | 18,228.3 | 81,400.8 | 68,539.8 | 67,567.2 | 12,861.0 |

CUENTA PÚBLICA DEL GOBIERNO, ORGANISMOS AUXILIARES Y AUTÓNOMOS DEL ESTADO DE MÉXICO 2021

Tecnológico de Estudios Superiores de San Felipe del Progreso
Estado Analítico del Ejercicio del Presupuesto de Egresos
Clasificación Administrativa
Del 1 de enero al 31 de diciembre de 2021
(Miles de pesos)

| Concepto | Egresos | | | | | Subejercicio 6 = (3 - 4) |
|------------------------|-----------------|--------------------------------|-----------------|-----------------|-----------------|-------------------------------|
| | Aprobado | Ampliaciones/ (Reducciones) | Modificado | Devengado | Pagado | |
| | 1 | 2 | 3 = (1 + 2) | 4 | 5 | |
| Poder Ejecutivo | 63,172.5 | 18,228.3 | 81,400.8 | 68,539.8 | 67,567.2 | 12,861.0 |
| Poder Legislativo | | | - | | | - |
| Poder Judicial | | | - | | | - |
| Órganos Autónomos | | | - | | | - |
| Total del Gasto | 63,172.5 | 18,228.3 | 81,400.8 | 68,539.8 | 67,567.2 | 12,861.0 |

Tecnológico de Estudios Superiores de San Felipe del Progreso
Estado Analítico del Ejercicio del Presupuesto de Egresos
Clasificación Funcional (Finalidad y Función)
Del 1 de enero al 31 de diciembre de 2021
(Miles de Pesos)

| Concepto | Egresos | | | | | Subejercicio 6 = (3 - 4) |
|---|-----------------|--------------------------------|-----------------|-----------------|-----------------|-------------------------------|
| | Aprobado | Ampliaciones/ (Reducciones) | Modificado | Devengado | Pagado | |
| | 1 | 2 | 3 = (1 + 2) | 4 | 5 | |
| Gobierno | - | - | - | - | - | - |
| Legislación | | | - | - | - | - |
| Justicia | | | - | - | - | - |
| Coordinación de la Política de Gobierno | | | - | - | - | - |
| Relaciones Exteriores | | | - | - | - | - |
| Asuntos Financieros y Hacendarios | | | - | - | - | - |
| Seguridad Nacional | | | - | - | - | - |
| Asuntos de Orden Público y de Seguridad Interior | | | - | - | - | - |
| Otros Servicios Generales | | | - | - | - | - |
| Desarrollo Social | 63,172.5 | 15,560.4 | 78,732.9 | 65,871.9 | 64,899.3 | 12,861.0 |
| Protección Ambiental | | | - | - | - | - |
| Vivienda y Servicios a la Comunidad | | | - | - | - | - |
| Salud | | | - | - | - | - |
| Recreación, Cultura y Otras Manifestaciones Sociales | | | - | - | - | - |
| Educación | 63,172.5 | 15,560.4 | 78,732.9 | 65,871.9 | 64,899.3 | 12,861.0 |
| Protección Social | | | - | - | - | - |
| Otros Asuntos Sociales | | | - | - | - | - |
| Desarrollo Económico | - | - | - | - | - | - |
| Asuntos Económicos, Comerciales y Laborales en General | | | - | - | - | - |
| Agropecuaria, Silvicultura, Pesca y Caza | | | - | - | - | - |
| Combustibles y Energía | | | - | - | - | - |
| Minería, Manufacturas y Construcción | | | - | - | - | - |
| Transporte | | | - | - | - | - |
| Comunicaciones | | | - | - | - | - |
| Turismo | | | - | - | - | - |
| Ciencia, Tecnología e Innovación | | | - | - | - | - |
| Otras Industrias y Otros Asuntos Económicos | | | - | - | - | - |
| Otras no Clasificadas en Funciones Anteriores | - | 2,667.9 | 2,667.9 | 2,667.9 | 2,667.9 | - |
| Transacciones de la Deuda Pública / Costo Financiero de la Deuda | | | - | - | - | - |
| Transferencias, Participaciones y Aportaciones entre Diferentes Niveles y Órdenes de Gobierno | | | - | - | - | - |
| Saneario del Sistema Financiero | | | - | - | - | - |
| Adeudos de Ejercicios Fiscales Anteriores | | 2,667.9 | 2,667.9 | 2,667.9 | 2,667.9 | - |
| Total del Gasto | 63,172.5 | 18,228.3 | 81,400.8 | 68,539.8 | 67,567.2 | 12,861.0 |

Tecnológico de Estudios Superiores de San Felipe del Progreso
Endeudamiento Neto
Del 1 de Enero al 31 de Diciembre de 2021
(Miles de Pesos)

| Identificación de Crédito o Instrumento | Contratación/Colocación | Amortización | Endeudamiento Neto |
|--|-------------------------|--------------|--------------------|
| | A | B | C = A - B |
| Créditos Bancarios | | | |
| | | | - |
| | | | - |
| | | | - |
| | | | - |
| | | | - |
| | | | - |
| Total Créditos Bancarios | - | - | - |
| Otros Instrumentos de Deuda | | | |
| | | | - |
| | | | - |
| | | | - |
| | | | - |
| | | | - |
| Total Otros Instrumentos de Deuda | - | - | - |
| TOTAL | - | - | - |

Tecnológico de Estudios Superiores de San Felipe del Progreso
Intereses de la Deuda
Del 1 de Enero al 31 de Diciembre de 2021
(Miles de Pesos)

| Identificación de Crédito o Instrumento | Devengado | Pagado |
|--|-----------|--------|
| Créditos Bancarios | | |
| | | |
| | | |
| | | |
| | | |
| | | |
| Total de Intereses de Créditos Bancarios | - | - |
| Otros Instrumentos de Deuda | | |
| | | |
| | | |
| | | |
| Total de Intereses de Otros Instrumentos de Deuda | - | - |
| TOTAL | - | - |

Tecnológico de Estudios Superiores de San Felipe del Progreso
EGRESOS POR CAPÍTULO
(Miles de Pesos)

| EGRESOS | PRESUPUESTO 2021 | | | | TOTAL AUTORIZADO | EJERCIDO | VARIACIÓN | |
|--|------------------|-----------------|-------------------------------|-------------------------------|------------------|-----------------|-----------------|-------------|
| | AUTORIZADO | ASIGNADO | ASIGNACIONES Y/O AMPLIACIONES | REDUCCIONES Y/O DISMINUCIONES | | | IMPORTE | % |
| Servicios Personales | 34,540.3 | 36,719.8 | 10,202.2 | 6,684.6 | 40,237.4 | 39,139.2 | 1,098.2 | 2.7 |
| Materiales y Suministros | 5,588.3 | 5,602.2 | 3,190.4 | 3,410.0 | 5,382.6 | 5,241.5 | 141.1 | 2.6 |
| Servicios Generales | 10,798.1 | 10,995.9 | 3,055.7 | 3,372.9 | 10,678.7 | 9,575.7 | 1,103.0 | 10.3 |
| Transferencias, Asignaciones, Subsidios y Otras Ayudas | 2,673.9 | 2,673.9 | 1,526.4 | 1,201.5 | 2,998.8 | 2,821.4 | 177.4 | 5.9 |
| Bienes Muebles, Inmuebles e Intangibles | 7,180.7 | 7,180.7 | 14,999.0 | 2,744.3 | 19,435.4 | 9,094.1 | 10,341.3 | 53.2 |
| Deuda Pública | | | 2,667.9 | | 2,667.9 | 2,667.9 | | |
| T O T A L | 60,781.3 | 63,172.5 | 35,641.6 | 17,413.3 | 81,400.8 | 68,539.8 | 12,861.0 | 15.8 |

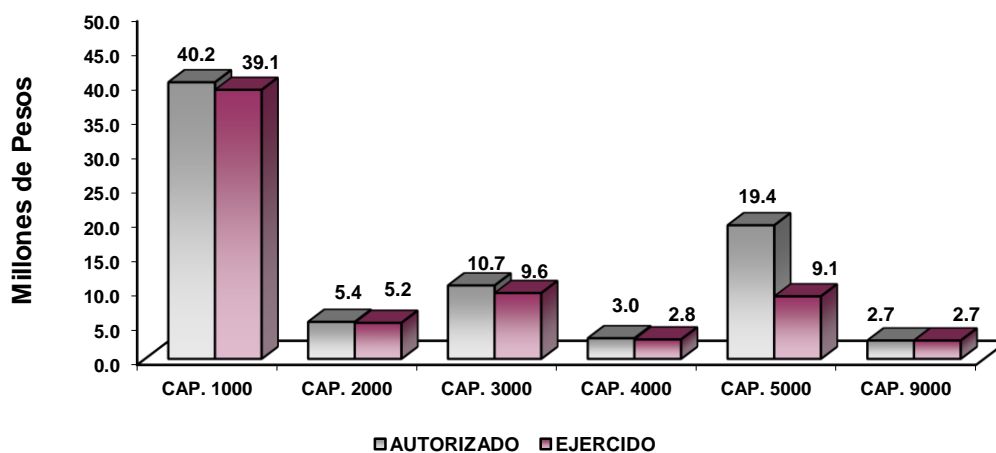

NOTAS AL PRESUPUESTO DE EGRESOS

EGRESOS

Se tuvo un presupuesto inicial de 63 millones 172.5 miles de pesos, presentando ampliaciones y traspasos netos de más por 18 millones 228.3 miles de pesos, con lo que se determinó un presupuesto modificado de 81 millones 400.8 miles de pesos, de los cuales se ejercieron 68 millones 539.8 miles de pesos, obteniendo una variación de 12 millones 861 mil pesos, equivalente al 15.8 por ciento menos respecto al monto autorizado.

SERVICIOS PERSONALES

El presupuesto asignado inicial de este capítulo fue de 36 millones 719.8 miles de pesos, ampliaciones y trasposos netos de más por 3 millones 517.6 miles de pesos, obteniendo un presupuesto modificado de 40 millones 237.4 miles de pesos. El importe ejercido es de 39 millones 139.2 miles de pesos, obteniendo una variación de 1 millón 98.2 miles de pesos, lo que representó el 2.7 por ciento menos respecto al monto autorizado.

MATERIALES Y SUMINISTROS

Se tiene un presupuesto autorizado inicial de 5 millones 602.2 miles de pesos, hubo una reducción de 219.6 miles de pesos; obteniendo un presupuesto modificado de 5 millones 382.6 miles de pesos de los cuales se ejercieron 5 millones 241.5 miles de pesos, obteniendo una variación de 141.1 miles de pesos, equivalente al 2.6 por ciento menos respecto al monto autorizado.

SERVICIOS GENERALES

El presupuesto autorizado inicial de este capítulo es de 10 millones 995.9 miles de pesos, con ampliaciones y trasposos netos de más por 75 mil pesos, hubo una reducción de 317.2 miles de pesos; obteniendo un presupuesto modificado de 10 millones 678.7 miles de pesos. El importe ejercido es de 9 millones 575.7 mil pesos, obteniendo una variación de 1 millón 103 mil pesos, lo que representó el 10.3 por ciento menos respecto al monto autorizado.

TRANSFERENCIAS, ASIGNACIONES, SUBSIDIOS Y OTRAS AYUDAS

Se tiene un presupuesto autorizado inicial de 2 millones 673.9 miles de pesos, con ampliaciones y trasposos netos de más por 324.9 miles de pesos, obteniendo un presupuesto modificado de 2 millones 998.8 miles de pesos. El importe ejercido es de 2 millones 821.4 miles de pesos, obteniendo una variación de 177.4 miles de pesos, lo que representó el 5.9 por ciento menos respecto al monto autorizado.

BIENES MUEBLES, INMUEBLES E INTANGIBLES

El presupuesto autorizado inicial de este capítulo es de 7 millones 180.7 miles de pesos, con ampliaciones y trasposos netos de más por 12 millones 254.7 miles de pesos, obteniendo un presupuesto modificado de 19 millones 435.4 miles de pesos. El importe ejercido es de 9 millones 94.1 miles de pesos, obteniendo una variación de 10 millones 341.3 miles de pesos, lo que representó el 53.2 por ciento menos respecto al monto autorizado.

DEUDA PÚBLICA

Se autorizó una ampliación presupuestal para el pago de pasivos derivados de erogaciones devengadas y pendientes de ejercicios anteriores por 2 millones 667.9 miles de pesos. Ejerciéndose en su totalidad.

CUENTA PÚBLICA DEL GOBIERNO, ORGANISMOS AUXILIARES Y AUTÓNOMOS DEL ESTADO DE MÉXICO 2021

INFORMACIÓN PRESUPUESTAL

Tecnológico de Estudios Superiores de San Felipe del Progreso
EGRESOS POR OBJETO DEL GASTO
(Miles de Pesos)

| CAPÍTULO Y OBJETO DEL GASTO | PRESUPUESTO 2021 | | | | | EJERCIDO | VARIACIÓN |
|---|------------------|-----------------|-------------------------------|-------------------------------|------------------|-----------------|----------------|
| | AUTORIZADO | ASIGNADO | ASIGNACIONES Y/O AMPLIACIONES | REDUCCIONES Y/O DISMINUCIONES | TOTAL AUTORIZADO | | |
| SERVICIOS PERSONALES | 34,540.3 | 36,719.8 | 10,202.2 | 6,684.6 | 40,237.4 | 39,139.2 | 1,098.2 |
| Sueldo Base | 17,807.1 | 19,552.5 | 7,500.0 | 3,181.9 | 23,870.6 | 23,433.8 | 436.8 |
| Prima por Años de Servicio | 24.0 | 25.3 | | 7.5 | 17.8 | 16.5 | 1.3 |
| Prima Vacacional | 1,891.6 | 1,891.6 | 7.4 | 350.1 | 1,548.9 | 1,548.9 | |
| Aguinaldo | 3,384.2 | 3,384.2 | 1,427.5 | 891.8 | 3,919.9 | 3,919.9 | .0 |
| Vacaciones no Disfrutadas por Finiquito | 78.9 | 78.9 | .4 | 59.7 | 19.6 | 19.6 | .0 |
| Gratificación | 1,896.9 | 1,918.6 | | 669.2 | 1,249.4 | 1,227.7 | 21.7 |
| Gratificación por Convenio | 785.6 | 785.6 | 63.1 | 525.6 | 323.1 | 323.1 | |
| Gratificación por Productividad | 617.0 | 651.0 | 176.3 | 186.0 | 641.3 | 607.3 | 34.0 |
| Aportaciones de Servicio de Salud | 2,297.2 | 2,392.9 | 448.4 | 160.1 | 2,681.2 | 2,585.5 | 95.7 |
| Aportaciones al Sistema Solidario de Reparto | 1,703.8 | 1,774.8 | 214.6 | | 1,989.4 | 1,918.4 | 71.0 |
| Aportaciones del Sistema de Capitalización Individual | 466.8 | 483.4 | 69.2 | 85.6 | 467.0 | 450.4 | 16.6 |
| Aportaciones para Financiar los Gastos Generales de Administración del ISSEMyM | 394.6 | 403.0 | | 96.5 | 306.5 | 226.2 | 80.3 |
| Aportaciones para Riesgo de Trabajo | 364.5 | 378.3 | 60.6 | 49.9 | 389.0 | 375.2 | 13.8 |
| Seguros y Fianzas | 238.2 | 238.2 | | 107.1 | 131.1 | 67.4 | 63.7 |
| Cuotas para Fondo de Retiro | 185.5 | 190.6 | | 90.5 | 100.1 | 61.7 | 38.4 |
| Seguro de Separación Individualizado | 694.5 | 744.2 | | | 744.2 | 636.1 | 108.1 |
| Liquidaciones por Indemnizaciones, por Sueldos y Salarios Cautios | 40.0 | 40.0 | 43.0 | 40.0 | 43.0 | 43.0 | |
| Despensa | 1,631.9 | 1,748.7 | 191.7 | 181.4 | 1,759.0 | 1,642.2 | 116.8 |
| Reconocimiento a Servidores Públicos | 38.0 | 38.0 | | 1.7 | 36.3 | 36.3 | |
| Estímulos por Puntualidad y Asistencia | | | | | | | |
| Recompensas | | | | | | | |
| MATERIALES Y SUMINISTROS | 5,588.3 | 5,602.2 | 3,190.4 | 3,410.0 | 5,382.6 | 5,241.5 | 141.1 |
| Materiales y Útiles de Oficina | 479.7 | 481.7 | 366.2 | 257.1 | 590.8 | 588.8 | 2.0 |
| Enseres de Oficina | 20.5 | 20.5 | | 20.5 | | | |
| Material y Útiles de Imprenta y Reproducción | | | .6 | | .6 | .6 | |
| Materiales y Útiles para el Procesamiento en Equipos y Bienes Informáticos | 426.3 | 426.3 | 95.9 | 270.0 | 252.2 | 252.2 | .0 |
| Material y Enseres de Limpieza | 32.9 | 32.9 | 45.1 | 6.5 | 71.5 | 61.2 | 10.3 |
| Material Didáctico | | | 87.0 | | 87.0 | 87.0 | |
| Material para Identificación y Registro | 40.0 | 40.0 | | 40.0 | | | |
| Utensilios para el Servicio de Alimentación | 6.0 | 6.0 | | 6.0 | | | |
| Materias Primas y Materiales de Producción | 240.6 | 240.6 | 90.9 | 230.2 | 101.3 | 101.3 | .0 |
| Productos de Cuero, Piel, Plástico y Hule Adquiridos como Materia Prima | 2.8 | 2.8 | 252.3 | 2.4 | 252.7 | 251.6 | 1.1 |
| Material Eléctrico y Electrónico | 234.4 | 234.4 | 93.8 | 81.7 | 246.5 | 204.0 | 42.5 |
| Materiales Complementarios | 105.0 | 105.0 | | 17.8 | 87.2 | 87.2 | |
| Material de Señalización | 79.8 | 79.8 | .4 | 59.2 | 21.0 | 21.0 | |
| Árboles y Plantas de Ornato | 12.0 | 12.0 | | 12.0 | | | |
| Materiales de Construcción | 226.1 | 238.0 | 611.1 | 2.6 | 846.5 | 833.5 | 13.0 |
| Estructuras y Manufacturas para Todo Tipo de Construcción | 87.2 | 87.2 | 443.1 | .2 | 530.1 | 529.0 | 1.1 |
| Sustancias Químicas | 421.8 | 421.8 | 264.0 | 84.4 | 601.4 | 601.4 | |
| Medicinas y Productos Farmacéuticos | 88.7 | 88.7 | 6.7 | 69.8 | 25.6 | 25.6 | |
| Materiales, Accesorios y Suministros Médicos | 102.8 | 102.8 | 2.4 | 92.9 | 12.3 | 12.2 | .1 |
| Materiales, Accesorios y Suministros de Laboratorio | 71.8 | 71.8 | 178.1 | | 249.9 | 249.9 | |
| Combustibles, Lubricantes y Aditivos | 1,440.7 | 1,440.7 | | 1,151.2 | 289.5 | 289.5 | |
| Vestuario y Uniformes | 541.0 | 541.0 | | 349.0 | 192.0 | 192.0 | |
| Prendas de Seguridad y Protección Personal | 151.7 | 151.7 | | 148.6 | 3.1 | 3.1 | |
| Artículos Deportivos | 50.0 | 50.0 | 86.0 | 50.0 | 86.0 | 86.0 | |
| Blancos y Otros Productos Textiles | 10.0 | 10.0 | | 1.1 | 8.9 | | 8.9 |
| Prendas de Protección | | | 4.7 | | 4.7 | | |
| Refacciones, Accesorios y Herramientas | 96.4 | 96.4 | 96.3 | 32.9 | 159.8 | 103.3 | 56.5 |
| Refacciones y Accesorios Menores de Edificios | 4.3 | 4.3 | 50.3 | .3 | 54.3 | 54.3 | |
| Refacciones y Accesorios para Equipo de Cómputo | 78.0 | 78.0 | 369.8 | 3.0 | 444.8 | 444.8 | |
| Refacciones y Accesorios Menores para Equipo de Transporte | | | 40.8 | | 40.8 | 40.8 | |
| Artículos para la Extinción de Incendios | 50.0 | 50.0 | 3.2 | | 53.2 | 53.2 | |
| Refacciones y Accesorios Menores de Maquinaria y Otros Equipos | 11.0 | 11.0 | | 9.0 | 2.0 | 1.9 | .1 |
| Otros Enseres | 476.8 | 476.8 | 1.7 | 411.6 | 66.9 | 61.4 | 5.5 |
| SERVICIOS GENERALES | 10,798.1 | 10,995.9 | 3,055.7 | 3,372.9 | 10,678.7 | 9,575.7 | 1,103.0 |
| Servicio de Energía Eléctrica | 992.4 | 1,017.5 | .9 | 173.7 | 844.7 | 327.8 | 516.9 |
| Gas | 13.6 | 13.6 | 1.4 | 3.6 | 11.4 | 10.0 | 1.4 |
| Servicio de Agua | 23.3 | 23.3 | | 23.3 | | | |
| Servicio de Telefonía Convencional | 203.9 | 211.5 | .1 | 67.7 | 143.9 | 93.7 | 50.2 |
| Servicios de Acceso a Internet | 658.8 | 711.5 | | 26.4 | 685.1 | 632.4 | 52.7 |
| Servicio Postal y Telegráfico | 1.0 | 1.0 | | 1.0 | | | |
| Arrendamiento de Vehículos | 3.5 | 3.5 | | | 3.5 | | 3.5 |
| Arrendamiento de Maquinaria y Equipo | 90.2 | 90.2 | 7.5 | | 97.7 | 7.5 | 90.2 |
| Arrendamiento de Activos Intangibles | | | 320.4 | | 320.4 | 320.4 | |
| Asesorías Asociadas a Convenios o Acuerdos | 200.0 | 200.0 | 105.0 | 10.0 | 295.0 | 286.9 | 8.1 |
| Servicios Informáticos | 1.0 | 3.0 | 11.9 | 1.0 | 13.9 | 11.9 | 2.0 |
| Capacitación | 485.5 | 485.5 | .2 | 237.8 | 247.9 | 200.0 | 47.9 |
| Servicios de Apoyo Administrativo y Fotocopiado | 214.8 | 214.8 | | 173.2 | 41.6 | 35.7 | 5.9 |
| Impresiones de Documentos Oficiales para la Prestación de Servicios Públicos, Identificación, Formatos Administrativos y Fiscal | 3.0 | 3.0 | 9.0 | 3.0 | 9.0 | 9.0 | |
| Servicios de Impresión de Documentos Oficiales | 15.2 | 15.2 | 736.6 | 5.3 | 746.5 | 742.4 | 4.1 |
| Servicios de Vigilancia | 1,968.9 | 1,968.9 | 201.0 | 20.0 | 2,149.9 | 2,149.9 | |
| Servicios Profesionales | 12.0 | 12.0 | | 12.0 | | | |

TESSFP

| CAPÍTULO Y OBJETO DEL GASTO | PRESUPUESTO 2021 | | | | | | |
|---|------------------|-----------------|-------------------------------|-------------------------------|------------------|-----------------|-----------------|
| | AUTORIZADO | ASIGNADO | ASIGNACIONES Y/O AMPLIACIONES | REDUCCIONES Y/O DISMINUCIONES | TOTAL AUTORIZADO | EJERCIDO | VARIACIÓN |
| Servicios Bancarios y Financieros | 147.0 | 147.2 | | 32.6 | 114.6 | 107.2 | 7.4 |
| Seguros y Fianzas | 724.1 | 724.1 | 105.2 | 231.2 | 598.1 | 499.1 | 99.0 |
| Reparación, Mantenimiento e Instalación de Mobiliario y Equipo de Oficina | 104.0 | 104.0 | | 104.0 | | | |
| Reparación, Instalación y Mantenimiento de Bienes Informáticos Microfilmación y Tecnologías de la Información | 363.0 | 363.0 | | 357.0 | 6.0 | 6.0 | |
| Reparación, Instalación y Mantenimiento de Equipo Médico y de Laboratorio | 175.6 | 175.6 | 27.0 | 165.0 | 37.6 | 37.1 | .5 |
| Reparación y Mantenimiento de Vehículos Terrestres, Aéreos y Lacustres | 31.7 | 36.1 | 110.1 | 15.0 | 131.2 | 125.1 | 6.1 |
| Reparación, Instalación y Mantenimiento de Máquinaria, Equipo Instrumental y Diversos | 600.0 | 600.0 | 223.0 | 257.6 | 565.4 | 565.4 | |
| Servicios de Lavandería, Limpieza e Higiene | 1,209.0 | 1,270.3 | | 420.1 | 850.2 | 735.7 | 114.5 |
| Servicios de Fumigación | 72.0 | 86.4 | 497.5 | 36.4 | 547.5 | 531.5 | 16.0 |
| Gastos de Publicidad y Propaganda | 16.8 | 16.8 | | 3.3 | 13.5 | | 13.5 |
| Publicaciones Oficiales y de Información en General para Difusión | 100.9 | 100.9 | .5 | 59.1 | 42.3 | 17.1 | 25.2 |
| Servicios de Creatividad, Preproducción y Producción de Publicidad, Excepto Internet | 299.7 | 299.7 | 120.8 | 126.7 | 293.8 | 293.8 | |
| Gastos de Traslado por Vía Terrestre | 5.7 | 5.7 | | 3.5 | 2.2 | .1 | 2.1 |
| Viáticos en el País | 19.9 | 19.9 | 19.4 | 7.6 | 31.7 | 27.1 | 4.6 |
| Otros Servicios de Traslado y Hospedaje | | | 28.2 | | 28.2 | 28.2 | |
| Gastos de Ceremonias Oficiales y de Orden Social | 60.0 | 60.0 | .7 | 53.5 | 7.2 | 7.2 | .0 |
| Congresos y Convenciones | 210.0 | 210.0 | 19.4 | 184.3 | 45.1 | 45.1 | .0 |
| Otros Impuestos y Derechos | 70.0 | 70.0 | 29.8 | 32.2 | 67.6 | 67.6 | |
| Impuesto sobre Erogaciones por Remuneraciones al Trabajo Personal | 859.0 | 859.0 | 150.3 | | 1,009.3 | 1,008.2 | 1.1 |
| Gastos de Servicios Menores | 402.6 | 432.7 | 127.2 | 376.7 | 183.2 | 153.1 | 30.1 |
| Subcontratación de Servicios con Terceros | 440.0 | 440.0 | 202.6 | 149.1 | 493.5 | 493.5 | |
| TRANSFERENCIAS, ASIGNACIONES, SUBSIDIOS Y OTRAS AYUDAS | 2,673.9 | 2,673.9 | 1,526.4 | 1,201.5 | 2,998.8 | 2,821.4 | 177.4 |
| Gastos Relacionados con Actividades Culturales, Deportivas y de Ayuda Extraordinaria | 1,873.9 | 1,873.9 | 1,526.4 | 816.8 | 2,583.5 | 2,482.5 | 101.0 |
| Gastos por Servicios de Traslado de Personas | 800.0 | 800.0 | | 384.7 | 415.3 | 338.9 | 76.4 |
| BIENES MUEBLES, INMUEBLES E INTANGIBLES | 7,180.7 | 7,180.7 | 14,999.0 | 2,744.3 | 19,435.4 | 9,094.1 | 10,341.3 |
| Muebles y Enseres | 2,030.7 | 2,030.7 | 926.4 | | 2,957.1 | 1,456.4 | 1,500.7 |
| Muebles, Excepto de Oficina y Estantería | | | 243.6 | | 243.6 | 243.6 | |
| Bienes Informáticos | 750.0 | 750.0 | 1,614.1 | | 2,364.1 | 2,364.1 | |
| Otros Bienes Muebles | 514.2 | 514.2 | 266.4 | | 780.6 | 266.5 | 514.1 |
| Otros Equipos Eléctricos y Electrónicos de Oficina | | | 1,288.9 | | 1,288.9 | 1,227.5 | 61.4 |
| Equipo de Foto, Cine y Grabación | | | 26.6 | | 26.6 | 26.6 | |
| Otro Equipo Educativo y Recreativo | 1,223.6 | 1,223.6 | 1,769.0 | 100.7 | 2,891.9 | 520.9 | 2,371.0 |
| Equipo Médico y de Laboratorio | 1,274.8 | 1,274.8 | 1,786.3 | | 3,061.1 | 1,000.0 | 2,061.1 |
| Maquinaria y Equipo Industrial | 837.4 | 837.4 | 3,909.0 | 2,643.6 | 2,102.8 | 810.7 | 1,292.1 |
| Sistemas de Aire Acondicionado, Calefacción y de Refrigeración Industrial y Comercial | | | 2,096.0 | | 2,096.0 | 226.8 | 1,869.2 |
| Equipos de Generación Eléctrica, Aparatos y Accesorios Eléctricos | | | 1,072.7 | | 1,072.7 | 951.0 | 121.7 |
| Software | 550.0 | 550.0 | | | 550.0 | 550.0 | |
| DEUDA PÚBLICA | | | 2,667.9 | | 2,667.9 | 2,667.9 | |
| Por el Ejercicio Inmediato Anterior | | | 2,667.9 | | 2,667.9 | 2,667.9 | |
| Por Ejercicios Anteriores | | | | | | | |
| T O T A L | 60,781.3 | 63,172.5 | 35,641.6 | 17,413.3 | 81,400.8 | 68,539.8 | 12,861.0 |

INFORMACIÓN PROGRAMÁTICA

TESSFP

CUENTA PÚBLICA DEL GOBIERNO, ORGANISMOS AUXILIARES Y AUTÓNOMOS DEL ESTADO DE MÉXICO 2021

Tecnológico de Estudios Superiores de San Felipe del Progreso
Gasto por Categoría Programática
Del 1 de Enero al 31 de Diciembre de 2021
(Miles de Pesos)

| Concepto | Egresos | | | | | Subejercicio 6=(3 - 4) |
|--|---------------|-------------------------------------|-------------------------|----------------|-------------|---------------------------|
| | Aprobado 1 | Ampliaciones/ (Reducciones) 2 | Modificado 3=(1 + 2) | Devengado 4 | Pagado 5 | |
| Programas | 63,172.5 | 15,560.4 | 78,732.9 | 65,871.9 | 64,899.3 | 12,861.0 |
| Subsidios: Sector Social y Privado o Entidades Federativas y Municipios | - | - | - | - | - | - |
| Sujetos a Reglas de Operación | | | - | | | - |
| Otros Subsidios | | | - | | | - |
| Desempeño de las Funciones | 63,172.5 | 15,560.4 | 78,732.9 | 65,871.9 | 64,899.3 | 12,861.0 |
| Prestación de Servicios Públicos | 63,172.5 | 15,560.4 | 78,732.9 | 65,871.9 | 64,899.3 | 12,861.0 |
| Provisión de Bienes Públicos | | | - | | | - |
| Planeación, Seguimiento y Evaluación de Políticas Públicas | | | - | | | - |
| Promoción y Fomento | | | - | | | - |
| Regulación y Supervisión | | | - | | | - |
| Funciones de las Fuerzas Armadas (Únicamente Gobierno Federal) | | | - | | | - |
| Específicos | | | - | | | - |
| Proyectos de Inversión | | | - | | | - |
| Administrativos y de Apoyo | - | - | - | - | - | - |
| Apoyo al Proceso Presupuestario y para Mejorar la Eficiencia Institucional | | | - | | | - |
| Apoyo a la Función Pública y al Mejoramiento de la Gestión | | | - | | | - |
| Operaciones Ajenas | | | - | | | - |
| Compromisos | - | - | - | - | - | - |
| Obligaciones de Cumplimiento de Resolución Jurisdiccional | | | - | | | - |
| Desastres Naturales | | | - | | | - |
| Obligaciones | - | - | - | - | - | - |
| Pensiones y Jubilaciones | | | - | | | - |
| Aportaciones a la Seguridad Social | | | - | | | - |
| Aportaciones a Fondos de Estabilización | | | - | | | - |
| Aportaciones a Fondos de Inversión y Reestructura de Pensiones | | | - | | | - |
| Programa de Gasto Federalizado (Gobierno Federal) | - | - | - | - | - | - |
| Gasto Federalizado | | | - | | | - |
| Participaciones a Entidades Federativas y Municipios | | | - | | | - |
| Costo Financiero, Deuda o Apoyos a Deudores y Ahorradores de la Banca | | | - | | | - |
| Adeudos de Ejercicios Fiscales Anteriores | | 2,667.9 | 2,667.9 | 2,667.9 | 2,667.9 | - |
| Total del Gasto | 63,172.5 | 18,228.3 | 81,400.8 | 68,539.8 | 67,567.2 | 12,861.0 |

El Plan de Desarrollo del Estado de México 2017-2023, es un instrumento prospectivo con una visión hacia 2030. En él se concentran las bases para la elaboración de los programas sectoriales, especiales y regionales que delinearán de manera más puntual y detallada los pasos para el cumplimiento de los objetivos establecidos, así como los planes específicos de inversión que permitirán realizar la proyección de los recursos financieros. Este esfuerzo colectivo plasma los retos y desafíos de la agenda gubernamental con un profundo sentido de responsabilidad y con el compromiso de lograr un desarrollo democrático.

PILAR SOCIAL

Programas de nueva generación para disminuir la desigualdad. El Gobierno del Estado de México considera prioritario desarrollar y conservar familias fuertes, promover el empleo y proteger el ingreso, particularmente el de las mujeres. En correspondencia con la Agenda 2030, el logro de estos propósitos influirá directa e indirectamente el cumplimiento de las metas globales que contribuirán a disminuir la pobreza y el hambre; procurarán el acceso a una vivienda y a servicios básicos adecuados; reducirán las desigualdades y la discriminación; promoverán una educación inclusiva, equitativa y de calidad, así como una vida sana y en general el bienestar. Diagnóstico: Pobreza y Hambre en el Estado de México.

GOBIERNO CAPAZ Y RESPONSABLE

El reto de los gobiernos actuales versa sobre la eficacia en solucionar los problemas endémicos que aquejan a las sociedades modernas y uno de los mayores retos es hacerlo con apego al Estado de Derecho, ya que éste aporta las normas y los valores fundamentales que rigen la convivencia social, así como los derechos y obligaciones de los actores sociales y políticos.

| Tecnológico de Estudios Superiores de San Felipe del Progreso | | | | | | | | |
|---|-----------------|-----------------|-------------------------------|-------------------------------|------------------|-----------------|-----------------|-------------|
| EGRESOS POR PILAR Y/O EJE TRANSVERSAL (Miles de Pesos) | | | | | | | | |
| PILAR Y/O EJE TRANSVERSAL | AUTORIZADO | ASIGNADO | PRESUPUESTO 2021 | | TOTAL AUTORIZADO | EJERCIDO | VARIACIÓN | |
| | | | ASIGNACIONES Y/O AMPLIACIONES | REDUCCIONES Y/O DISMINUCIONES | | | IMPORTE | % |
| Pilar Social | 60,781.3 | 63,172.5 | 32,973.7 | 17,413.3 | 78,732.9 | 65,871.9 | 12,861.0 | 16.3 |
| Gobierno Capaz y Responsable | | | 2,667.9 | | 2,667.9 | 2,667.9 | | |
| T O T A L | 60,781.3 | 63,172.5 | 35,641.6 | 17,413.3 | 81,400.8 | 68,539.8 | 12,861.0 | 15.8 |

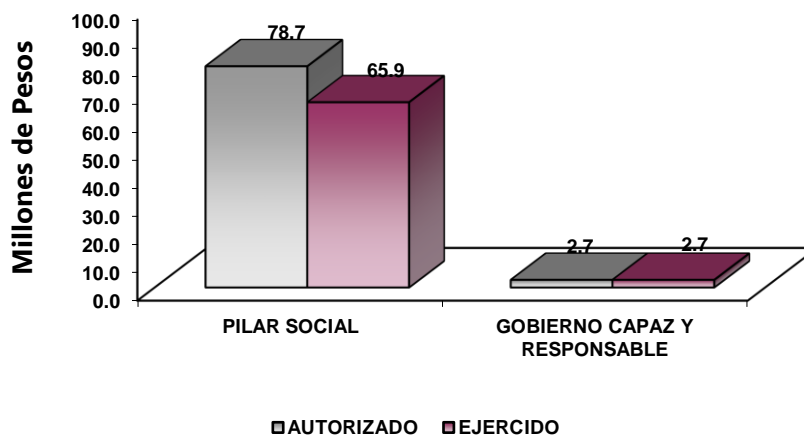

FINALIDAD

GOBIERNO

DESARROLLO SOCIAL

En esta finalidad se avanzará en la provisión de servicios a la población en materia de Protección Social, Educación, Salud, Vivienda y Servicios a la Comunidad, con lo que se apoyará fundamentalmente la consecución de las Metas Nacionales México Incluyente y México con Educación de Calidad.

La prospectiva en el Sistema Educativo será consolidar como verdadera balanza de desarrollo social, la educación tecnológica superior, bajo las siguientes consideraciones:

- Ampliar la cobertura de los servicios educativos, especialmente en el nivel medio superior y superior, bajo los criterios de flexibilidad y pertinencia.
- Fortalecer la vinculación entre la educación media superior y superior en sus diversas modalidades, con las necesidades sociales y del aparato productivo de la Entidad.

| Tecnológico de Estudios Superiores de San Felipe del Progreso EGRESOS POR PROGRAMA (Miles de Pesos) | | | | | | | | |
|---|------------------|-----------------|----------------------------------|----------------------------------|---------------------|-----------------|-----------------|-------------|
| PROGRAMA | PRESUPUESTO 2021 | | | | TOTAL AUTORIZADO | EJERCIDO | VARIACIÓN | |
| | AUTORIZADO | ASIGNADO | ASIGNACIONES Y/O AMPLIACIONES | REDUCCIONES Y/O DISMINUCIONES | | | IMPORTE | % |
| Educación Superior | 49,213.2 | 51,576.4 | 28,901.6 | 13,319.9 | 67,158.1 | 58,530.0 | 8,628.1 | 12.8 |
| Gestión de las políticas educativas | 2,542.8 | 2,544.7 | 1,663.2 | 1,674.8 | 2,533.1 | 2,481.4 | 51.7 | 2.0 |
| Modernización de la Educación | 9,025.3 | 9,051.4 | 2,408.9 | 2,418.6 | 9,041.7 | 4,860.5 | 4,181.2 | 46.2 |
| Previsiones para el Pago de Adeudos de Ejercicios Fiscales Anteriores | | | 2,667.9 | | 2,667.9 | 2,667.9 | | |
| TOTAL | 60,781.3 | 63,172.5 | 35,641.6 | 17,413.3 | 81,400.8 | 68,539.8 | 12,861.0 | 15.8 |

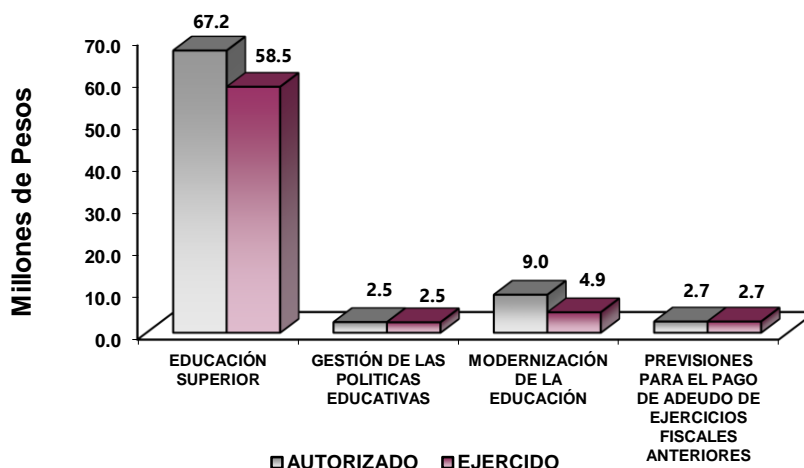

AVANCE OPERATIVO-PROGRAMÁTICO Y PRESUPUESTAL**METAS PROGRAMADAS Y ALCANZADAS DE ENERO A DICIEMBRE DE 2021****ESTADO DE MÉXICO SOCIALMENTE RESPONSABLE, SOLIDARIO E INCLUYENTE****02050301 EDUCACIÓN PARA EL DESARROLLO INTEGRAL****020503010101 EDUCACIÓN SUPERIOR TECNOLÓGICA.**

Fomentar que los Estudiantes Egresen de sus Estudios de Tipo Superior en el Ciclo Escolar. Se programó el egreso de 293 estudiantes, del ciclo escolar 2020-2021, obteniendo la culminación de 293 estudiantes, esto se logró derivado de las acciones académicas llevadas a cabo por parte de las Jefaturas de División y la Subdirección de Estudios Profesionales, por lo que la meta se cumplió en un 100 por ciento, de acuerdo a lo programado. (Anexo 1)

Atender la Matrícula de Educación Superior para Contribuir en la Disminución de las Divergencias entre Oferta y Demanda Educativa. Para el año 2021, se tuvo programado atender a 2,404 estudiantes, logrando dar atención a un total de 2,404 estudiantes en el ciclo escolar 2020-2021, lo que significa que la meta se cumplió en un 100 por ciento. (Anexo 2)

Se contó con 78 docentes que dieron atención a 65 grupos, distribuidos de la siguiente manera:

| CARRERA | TOTAL |
|---------------------------------------|--------------|
| Contador Público | 11 |
| Ingeniería Civil | 25 |
| Ingeniería Química | 10 |
| Ingeniería Informática | 9 |
| Ingeniería en Energías Renovables | 5 |
| Ingeniería en Industrias Alimentarias | 5 |
| TOTAL | 65 |

Atender a los Estudiantes de Nuevo Ingreso de Educación Superior para Contribuir en la Disminución de las Divergencias entre la Oferta y la Demanda Educativa. Para el año 2021 se programó atender a 517 estudiantes de nuevo ingreso, logrando dar atención a un total de 517 estudiantes, por lo que la meta se cumplió en un 100 por ciento. (Anexo 3)

Realizar Acciones de Formación Integral, para Desarrollar Capacidades, Valores y Habilidades Profesionales. Para impulsar el desarrollo integral de los estudiantes, se programó llevar a cabo 20 acciones de formación integral, para desarrollar capacidades, valores y habilidades profesionales, logrando realizar las 20 acciones; en las que se llevaron a cabo acciones culturales, deportivas, cívicas, talleres, concursos, cursos, torneos, foros, ferias, presentaciones, conferencias de formación disciplinar, entre otras, lo que significa que la meta se cumplió en un 100 por ciento.

Realizar Acciones para Fomentar una Cultura Emprendedora. Para fomentar una cultura emprendedora en los estudiantes, se programó llevar a cabo 25 acciones, logrando realizar las 25 acciones, por lo que la meta se cumplió en un 100 por ciento. (Anexo 4)

Acreditar Programas Educativos en Educación Superior, para Mejorar la Calidad. Para el año 2021 se programó una cantidad de 4 programas educativos, en esta meta se consideran tanto las nuevas acreditaciones como las acreditaciones vigentes, ya que el mantener dichas acreditaciones implica recursos para la institución al cubrir los estándares establecidos por los organismos acreditadores en el ejercicio fiscal, logrando que los 4 programas educativos acreditados en la institución, continuaran con su reacreditación, lo que nos permite ofrecer una educación de calidad, por lo que la meta se cumplió en un 100 por ciento.

Fomentar a que los Egresados se Titulen. Se programó la titulación de 165 egresados logrando la titulación de 169 egresados, la modalidad de opción de titulación que destaca fue la del Informe de Residencia Profesional, en esta modalidad depende del tiempo de dedicación del egresado para concluir su proceso, por lo que la meta se cumplió en un 102.4 por ciento. (Anexo 5)

Lograr Certificaciones en Educación Superior para Mejorar la Calidad. Se programó para el año 2021, llevar a cabo 2 certificaciones, logrando el seguimiento de la certificación del Sistema de Gestión de la Calidad (SGC) conforme a la norma ISO 9001:2015, sin embargo durante el ejercicio fiscal 2021, se llevó a cabo una pre-auditoría en la certificación en la Norma NMX-SSA-14001-IMMC-2015:ISO 14001:2015 y de acuerdo a los resultados se determinó realizar una revisión en cada uno de los procedimientos para cumplir cabalmente con la normatividad, por lo cual no se logró obtener dicha certificación, reprogramándose para el ejercicio fiscal 2022, por lo que la meta se cumplió en un 50 por ciento, con respecto a lo programado.

Capacitar y Actualizar al Personal Docente para Mejorar la Formación Académica. Con la finalidad de fortalecer el trabajo de los docentes dentro de las aulas, se programó la capacitación de 78 docentes, capacitando a 78 docentes en los diferentes cursos y talleres como se indica a continuación, por lo que la meta se cumplió en un 100 por ciento. (Anexo 6)

Evaluar al Personal Docente con la Finalidad de Encontrar Áreas de Oportunidad para Mejorar su Desempeño. Se programó la evaluación de 78 docentes, pero debido a que en el segundo trimestre se logró la autorización para la contratación de 3 docentes, mismos que se incorporaron a la plantilla general y la evaluación fue realizada al 100 por ciento del personal docente que tiene actividades académicas frente a grupo, se capacitó a 81 docentes, por lo que la meta se cumplió en un 103.8 por ciento con respecto a lo programado.

Capacitar al Personal Directivo y Administrativo para el Fortalecimiento Institucional. Con la finalidad de fortalecer el trabajo del personal directivo y administrativo, se programó la capacitación de 55 personas, logrando capacitar a 55 personas, lo que representa que la meta se cumplió en un 100 por ciento. (Anexo 7)

Desarrollar Proyectos de Investigación para Atender las Necesidades de Desarrollo Tecnológico, Económico y Social. Para el año 2021, se programó desarrollar 12 proyectos de investigación, logrando desarrollar los 12 proyectos de innovación, investigación científica y tecnológica y en los que se tuvo la participación de estudiantes y docentes de las diferentes carreras, lo que significa que la meta se cumplió en un 100 por ciento. (Anexo 8)

Realizar la Publicación de Documentos Derivados de la Investigación para su Divulgación. Para el año 2021, se programó 1 publicación de documentos de la investigación para su divulgación, logrando 1 publicación, por lo que la meta se cumplió en un 100 por ciento. (Anexo 9)

020506010204 VINCULACIÓN CON EL SECTOR PRODUCTIVO

Realizar Acciones de Vinculación y Extensión que Permitan Establecer Lazos de Colaboración con los Sectores Público, Privado y Social. Se programó llevar a cabo 10 acciones de vinculación y extensión con los sectores público, privado y social, logrando realizar 10 acciones enfocadas a la vinculación y extensión que permitieron establecer lazos de colaboración con los sectores público, privado y social, lo que significa que la meta se cumplió en un 100 por ciento.

Operar Convenios con los Sectores, Público, Privado y Social para Formalizar los Lazos de Colaboración Institucional. Como parte de las acciones con los sectores públicos, privado y social se desarrolla la vinculación con empresas e instituciones que permitan impulsar los objetivos institucionales por tal motivo se programó operar 21 convenios, logrando la operación de 21 convenios, lo que representa que la meta se cumplió en un 100 por ciento con respecto a lo programado. (Anexo 10)

Atender Estudiantes en Educación Dual para Desarrollar Aptitudes y Habilidades en Unidades Económicas. Se programó atender a 43 estudiantes en educación dual y sabedores de la importancia del Modelo de la Educación Dual, se incrementaron las acciones de vinculación con el sector productivo y de servicios por parte del Departamento de Vinculación, sin embargo por motivos derivados de la pandemia causada por el virus sars-cov2 (covid-19), sólo se logró la incorporación de 42 estudiantes en dichos sectores, por lo que la meta se cumplió en un 97.6 por ciento. (Anexo 11)

Impulsar la Internacionalización entre la Comunidad de la Institución para Fortalecer la Calidad Educativa. Se programó impulsar la internacionalización de 15 personas, logrando la internacionalización de 15 personas en movilidad internacional en Estados Unidos y Colombia, por lo que la meta se cumplió en un 100 por ciento.

Contactar Egresados en Educación Superior para Identificar su Situación Profesional. Se programó para el año 2021, contactar a 260 egresados de los diferentes programas educativos, logrando contactar a 260 egresados de acuerdo a lo programado, por lo que la meta se cumplió en un 100 por ciento.

020506020101 FORTALECIMIENTO DE LA CALIDAD EDUCATIVA.

Impartir el Idioma Inglés a los Estudiantes en Educación Superior para el Desarrollo de Competencias. Se programó atender a 1,100 estudiantes en inglés, en los diferentes niveles, logrando dar atención a 1,100 estudiantes, de los diferentes programas académicos, lo que significó cumplir con la meta en un 100 por ciento.

Impulsar la Participación de Estudiantes de Educación Superior en Procesos de Certificación en el Idioma Inglés para el Desarrollo de Competencias. Se programó para el año 2021, la participación de 150 estudiantes en el procesos de certificación en el idioma inglés para el desarrollo de competencias, logrando no sólo la participación, sino la certificación de 150 estudiantes en el idioma inglés, por lo que la meta se cumplió en un 100 por ciento.

020506020104 TECNOLOGÍA APLICADA A LA EDUCACIÓN

Destinar Equipo de Cómputo al Proceso de Enseñanza-Aprendizaje en Educación Superior para el Desarrollo de las Habilidades Digitales. Se programó destinar 215 equipos de cómputo al proceso de

enseñanza aprendizaje, logrando destinar 215 equipos, durante el ejercicio fiscal 2021 se realizó la adquisición de 12 equipos de cómputo MAC, con el objetivo de equipar el laboratorio de Diseño Digital y Modelado 3D para el uso de los estudiantes de la carrera de Ingeniería Informática. lo que significó cumplir con la meta en un 100 por ciento.

Impulsar la Participación de Estudiantes en Procesos de Certificación en el Uso de Tecnologías del Aprendizaje, Conocimiento, Información y Comunicación para el Desarrollo de Competencias y Habilidades. Se programó Impulsar la participación 200 estudiantes, logrando no sólo la participación, sino que 200 estudiantes obtuvieran su documento de certificación, lo que significó cumplir con la meta en un 100 por ciento. (Anexo 12)

020506020105 CONVIVENCIA ESCOLAR SIN VIOLENCIA

Realizar Acciones para la Prevención de la Violencia Escolar en Educación Superior. Se programó realizar 20 acciones para la prevención de la violencia escolar, logrando realizar 20 acciones, lo que representa que la meta se cumplió en un 100 por ciento. (Anexo 13)

Realizar Acciones para la Igualdad de Trato y Oportunidades. Se programó realizar 16 acciones, logrando realizar 16 acciones para la igualdad de trato y oportunidades de acuerdo a lo programado, como platicas, conferencias, monólogos, entre otras para así concientizar a las y los servidores públicos, las y los estudiantes a crear prácticas que permitan disminuir y erradicar la violencia contra las mujeres y niñas y crear igualdad entre hombres y mujeres, lo que significó cumplir con la meta en un 100 por ciento.

FINANCIAMIENTO PARA EL DESARROLLO

04040101 PREVISIONES PARA EL PAGO DE ADEUDOS DE EJERCICIOS FISCALES ANTERIORES

040401010101 PASIVOS DERIVADOS DE EROGACIONES DEVENGADAS Y PENDIENTES DE EJERCICIOS ANTERIORES

| Tecnológico de Estudios Superiores de San Felipe del Progreso | | | | | | | | | | | | | |
|--|-----|----|----|--------------------|----|--|------------------|------------|-----------|----------|---|----------|------|
| Avance Operativo - Programático y Presupuestal | | | | | | | | | | | | | |
| ENERO - DICIEMBRE DE 2021 | | | | | | | | | | | | | |
| FIN | FUN | SF | PP | SP | Pr | DESCRIPCIÓN | UNIDAD DE MEDIDA | M E T A S | | | P R E S U P U E S T O 2 0 2 1 (Miles de Pesos) | | |
| | | | | | | | | PROGRAMADO | ALCANZADO | AVANCE % | AUTORIZADO ANUAL | EJERCIDO | % |
| ESTADO DE MÉXICO SOCIALMENTE RESPONSABLE, SOLIDARIO E INCLUYENTE | | | | | | | | | | | | | |
| 02 | 05 | 03 | 01 | EDUCACIÓN SUPERIOR | | | | | | | | | |
| 02 | 05 | 03 | 01 | 01 | 01 | EDUCACIÓN SUPERIOR TECNOLÓGICA | | | | | 67,158.1 | 58,530.0 | 87.2 |
| | | | | | | Fomentar que los Estudiantes Egresen de sus Estudios de Tipo Superior en el Ciclo Escolar. | Egresado | 293 | 293 | 100 | | | |
| | | | | | | Atender la Matrícula de Educación Superior para Contribuir en la Disminución de las Divergencias entre Oferta y Demanda Educativa. | Estudiante | 2,404 | 2,404 | 100 | | | |
| | | | | | | Atender a los Estudiantes de Nuevo Ingreso de Educación Superior para Contribuir en la Disminución de las Divergencias entre la Oferta y la Demanda Educativa. | Estudiante | 517 | 517 | 100 | | | |
| | | | | | | Realizar Acciones de Formación Integral, para Desarrollar Capacidades, Valores y Habilidades Profesionales. | Acción | 20 | 20 | 100 | | | |
| | | | | | | Realizar Acciones para Fomentar una Cultura Emprendedora. | Acción | 25 | 25 | 100 | | | |

TESSFP

| FIN | FUN | SF | PP | SP | Pr | DESCRIPCIÓN | UNIDAD DE MEDIDA | M E T A S | | | PRESUPUESTO 2021 (Miles de Pesos) | | |
|------------------|-----|----|----|----|----|--|-------------------|------------|-----------|----------|--------------------------------------|-----------------|-------------|
| | | | | | | | | PROGRAMADO | ALCANZADO | AVANCE % | AUTORIZADO ANUAL | EJERCIDO | % |
| | | | | | | Acreditar Programas Educativos en Educación Superior, para Mejorar la Calidad. | Programa | 4 | 4 | 100 | | | |
| | | | | | | Fomentar que los Egresados se Titulen. | Documento | 165 | 169 | 102 | | | |
| | | | | | | Lograr Certificaciones en Educación Superior para Mejorar la Calidad. | Documento | 2 | 1 | 50 | | | |
| | | | | | | Capacitar y Actualizar al Personal Docente para Mejorar la Formación Académica. | Docente | 78 | 78 | 100 | | | |
| | | | | | | Evaluar al Personal Docente con la Finalidad de Encontrar Áreas de Oportunidad para Mejorar su Desempeño. | Docente | 78 | 81 | 104 | | | |
| | | | | | | Capacitar al Personal Directivo y Administrativo para el Fortalecimiento Institucional. | Persona | 55 | 55 | 100 | | | |
| | | | | | | Desarrollar Proyectos de Investigación para Atender las Necesidades de Desarrollo Tecnológico, Económico y Social. | Proyecto | 12 | 12 | 100 | | | |
| | | | | | | Realizar la Publicación de Documentos Derivados de la Investigación para su Divulgación. | Publicación | 1 | 1 | 100 | | | |
| 02 | 05 | 06 | 01 | | | GESTIÓN DE LAS POLÍTICAS EDUCATIVAS | | | | | | | |
| 02 | 05 | 06 | 01 | 02 | 04 | VINCULACIÓN CON EL SECTOR PRODUCTIVO | | | | | 2,533.1 | 2,481.4 | 98.0 |
| | | | | | | Realizar Acciones de Vinculación y Extensión que Permitan Establecer Lazos de Colaboración con los Sectores Público, Privado y Social. | Acción | 10 | 10 | 100 | | | |
| | | | | | | Operar Convenios con los Sectores, Público, Privado y Social para Formalizar los Lazos de Colaboración Institucional. | Convenio | 21 | 21 | 100 | | | |
| | | | | | | Atender Estudiantes en Educación Dual para Desarrollar Aptitudes y Habilidades en Unidades Económicas. | Estudiante | 43 | 42 | 98 | | | |
| | | | | | | Impulsar la Internacionalización entre la Comunidad de la Institución para Fortalecer la Calidad Educativa. | Persona | 15 | 15 | 100 | | | |
| | | | | | | Contactar Egresados en Educación Superior para Identificar su Situación Profesional. | Egresado | 260 | 260 | 100 | | | |
| 02 | 05 | 06 | 02 | | | MODERNIZACIÓN DE LA EDUCACIÓN | | | | | | | |
| 02 | 05 | 06 | 02 | 01 | 01 | FORTALECIMIENTO DE LA CALIDAD EDUCATIVA | | | | | 3,019.3 | 3,007.9 | 99.6 |
| | | | | | | Impartir el Idioma Inglés a los Estudiantes en Educación Superior para el Desarrollo de Competencias. | Estudiante | 1,100 | 1,100 | 100 | | | |
| | | | | | | Impulsar la Participación de Estudiantes de Educación Superior en Procesos de Certificación en el Idioma Inglés para el Desarrollo de Competencias. | Estudiante | 150 | 150 | 100 | | | |
| 02 | 05 | 06 | 02 | 01 | 04 | TECNOLOGÍA APLICADA A LA EDUCACIÓN | | | | | 5,899.5 | 1,740.1 | 29.5 |
| | | | | | | Destinar Equipo de Cómputo al Proceso de Enseñanza-Aprendizaje en Educación Superior para el Desarrollo de las Habilidades Digitales. | Equipo de cómputo | 215 | 215 | 100 | | | |
| | | | | | | Impulsar la Participación de Estudiantes en Procesos de Certificación en el uso de Tecnologías del Aprendizaje, Conocimiento, Información y Comunicación para el Desarrollo de Competencias y Habilidades. | Estudiante | 200 | 200 | 100 | | | |
| 02 | 05 | 06 | 02 | 01 | 05 | CONVIVENCIA ESCOLAR SIN VIOLENCIA | | | | | 122.9 | 112.5 | 91.5 |
| | | | | | | Realizar Acciones para la Prevención de la Violencia Escolar en Educación Superior. | Acción | 20 | 20 | 100 | | | |
| | | | | | | Realizar Acciones para la Igualdad de Trato y Oportunidades. | Acción | 16 | 16 | 100 | | | |
| | | | | | | FINANCIAMIENTO PARA EL DESARROLLO | | | | | | | |
| 04 | 04 | 01 | 01 | | | PREVISIÓN PARA EL PAGO DE ADEUDOS DE EJERCICIOS FISCALES ANTERIORES | | | | | | | |
| 04 | 04 | 01 | 01 | 01 | 01 | PASIVOS DERIVADOS DE EROGACIONES DEVENGADAS Y PENDIENTES DE EJERCICIOS ANTERIORES | | | | | 2,667.9 | 2,667.9 | 100.0 |
| | | | | | | Registro de Pagos de Adeudos de Ejercicios Fiscales Anteriores | Documento | 1 | 1 | 100 | | | |
| T O T A L | | | | | | | | | | | 81,400.8 | 68,539.8 | 84.2 |
| | | | | | | | | | | | ===== | ===== | |

ANEXOS ESTABLECIDOS EN DIFERENTES ORDENAMIENTOS

TESSFP

**Relación de Bienes Inmuebles que Componen el Patrimonio
Cuenta Pública 2021
(Miles de Pesos)**

Ente Público: Tecnológico de Estudios Superiores de San Felipe del Progreso

| Código | Descripción de Bienes Inmuebles | * Valor en Libros |
|---------------|--|--------------------------|
| 1232-01 | VIVIENDAS | 16,022.2 |
| 1233-01 | EDIFICIOS | 47,814.3 |
| | TOTAL | 63,836.5 |

**Relación de Bienes Muebles que Componen el Patrimonio
Cuenta Pública 2021
(Miles de Pesos)**

Ente Público: Tecnológico de Estudios Superiores de San Felipe del Progreso

| Código | Descripción de Bienes Muebles | Valor en Libros |
|---------------|---|------------------------|
| 1241-01 | Mobiliario y Equipo de Administración | 6,014.9 |
| 1242-01 | Mobiliario y Equipo de Cómputo | 17,453.5 |
| 1242-06 | Equipo de Escuela | 8,996.4 |
| 1243-01 | Equipo e Instrumental Médico y de Laboratorio | 34,564.4 |
| 1244-01 | Vehículos y Equipo de Transporte | 4,408.8 |
| 1246-01 | Maquinaria, Otros Equipos y Herramientas | 1,748.3 |
| | T O T A L | 73,186.3 |

Tecnológico de Estudios Superiores de San Felipe del Progreso
Cuenta Pública 2021
Relación de Cuentas Bancarias Productivas Específicas

| Fondo, Programa o Convenio | Datos de la Cuenta Bancaria | |
|----------------------------|-----------------------------|---------------------|
| | Institución Bancaria | Número de Cuentas * |
| Federal | BBVA | 282 |
| Estatad | BBVA | 147 |
| Ingresos Propios | BBVA | 073 |
| Prodep | Banamex | 354 |

FORMATOS PARA EL CUMPLIMIENTO DE LA LEY DE DISCIPLINA FINANCIERA DE LAS ENTIDADES FEDERATIVAS Y LOS MUNICIPIOS

TESSFP

CUENTA PÚBLICA DEL GOBIERNO, ORGANISMOS AUXILIARES Y AUTÓNOMOS DEL ESTADO DE MÉXICO 2021

| Tecnológico de Estudios Superiores de San Felipe del Progreso | | | | | |
|--|-----------------|------------------|--|-----------------|------------------|
| Estado de Situación Financiera Detallado - LDF | | | | | |
| Al 31 de Diciembre de 2021 y 2020 | | | | | |
| (CIFRAS EN MILES DE PESOS) | | | | | |
| Concepto | 2021 | 2020 | Concepto | 2021 | 2020 |
| ACTIVO | | | PASIVO | | |
| Activo Circulante | | | Pasivo Circulante | | |
| a. Efectivo y Equivalentes (a=a1+a2+a3+a4+a5+a6+a7) | 9,864.5 | 29,917.1 | a. Cuentas por Pagar a Corto Plazo (a=a1+a2+a3+a4+a5+a6+a7+a8+a9) | 972.6 | 2,632.7 |
| a1) Efectivo | | | a1) Servicios Personales por Pagar a Corto Plazo | | |
| a2) Bancos/Tesorería | 9,864.5 | 29,917.1 | a2) Proveedores por Pagar a Corto Plazo | 972.6 | 2,632.7 |
| a3) Bancos/Dependencias y Otros | | | a3) Contratistas por Obras Públicas por Pagar a Corto Plazo | | |
| a4) Inversiones Temporales (Hasta 3 meses) | | | a4) Participaciones y Aportaciones por Pagar a Corto Plazo | | |
| a5) Fondos con Afectación Específica | | | a5) Transferencias Otorgadas por Pagar a Corto Plazo | | |
| a6) Depósitos de Fondos de Terceros en Garantía y/o Administración | | | a6) Intereses, Comisiones y Otros Gastos de la Deuda Pública por Pagar a Corto Plazo | | |
| a7) Otros Efectivos y Equivalentes | | | a7) Retenciones y Contribuciones por Pagar a Corto Plazo | | |
| b. Derechos a Recibir Efectivo o Equivalentes (b=b1+b2+b3+b4+b5+b6+b7) | 0.0 | 0.0 | a8) Devoluciones de la Ley de Ingresos por Pagar a Corto Plazo | 36.3 | 35.2 |
| b1) Inversiones Financieras de Corto Plazo | | | a9) Otras Cuentas por Pagar a Corto Plazo | 36.3 | 35.2 |
| b2) Cuentas por Cobrar a Corto Plazo | | | b. Documentos por Pagar a Corto Plazo (b=b1+b2+b3) | | |
| b3) Deudores Diversos por Cobrar a Corto Plazo | | | b1) Documentos Comerciales por Pagar a Corto Plazo | | |
| b4) Ingresos por Recuperar a Corto Plazo | | | b2) Documentos con Contratistas por Obras Públicas por Pagar a Corto Plazo | | |
| b5) Deudores por Anticipos de la Tesorería a Corto Plazo | | | b3) Otros Documentos por Pagar a Corto Plazo | | |
| b6) Préstamos Otorgados a Corto Plazo | | | c. Porción a Corto Plazo de la Deuda Pública a Largo Plazo (c=c1+c2) | | |
| b7) Otros Derechos a Recibir Efectivo o Equivalentes a Corto Plazo | | | c1) Porción a Corto Plazo de la Deuda Pública | | |
| c. Derechos a Recibir Bienes o Servicios (c=c1+c2+c3+c4+c5) | 0.0 | 0.0 | c2) Porción a Corto Plazo de Arrendamiento Financiero | 0.0 | 0.0 |
| c1) Anticipo a Proveedores por Adquisición de Bienes y Prestación de Servicios a Corto Plazo | | | d. Títulos y Valores a Corto Plazo | | |
| c2) Anticipo a Proveedores por Adquisición de Bienes Inmuebles y Muebles a Corto Plazo | | | e. Pasivos Diferidos a Corto Plazo (e=e1+e2+e3) | | |
| c3) Anticipo a Proveedores por Adquisición de Bienes Intangibles a Corto Plazo | | | e1) Ingresos Cobrados por Adelantado a Corto Plazo | | |
| c4) Anticipo a Contratistas por Obras Públicas a Corto Plazo | | | e2) Intereses Cobrados por Adelantado a Corto Plazo | | |
| c5) Otros Derechos a Recibir Bienes o Servicios a Corto Plazo | | | e3) Otros Pasivos Diferidos a Corto Plazo | | |
| d. Inventarios (d=d1+d2+d3+d4+d5) | 591.5 | 2,579.6 | f. Fondos y Bienes de Terceros en Garantía y/o Administración a Corto Plazo (f=f1+f2+f3+f4+f5+f6) | 0.0 | 0.0 |
| d1) Inventario de Mercancías para Venta | | | f1) Fondos en Garantía a Corto Plazo | | |
| d2) Inventario de Mercancías Terminadas | | | f2) Fondos en Administración a Corto Plazo | | |
| d3) Inventario de Mercancías en Proceso de Elaboración | | | f3) Fondos Contingentes a Corto Plazo | | |
| d4) Inventario de Materias Primas, Materiales y Suministros para Producción | | | f4) Fondos de Fideicomisos, Mandatos y Contratos Análogos a Corto Plazo | | |
| d5) Bienes en Tránsito | 591.5 | 2,579.6 | f5) Otros Fondos de Terceros en Garantía y/o Administración a Corto Plazo | | |
| e. Almacenes | | | f6) Valores y Bienes en Garantía a Corto Plazo | | |
| f. Estimación por Pérdida o Deterioro de Activos Circulantes (f=f1+f2) | 0.0 | 0.0 | g. Provisiones a Corto Plazo (g=g1+g2+g3) | 0.0 | 0.0 |
| f1) Estimaciones para Cuentas Incobrables por Derechos a Recibir Efectivo o Equivalentes | | | g1) Provisión para Demandas y Juicios a Corto Plazo | | |
| f2) Estimación por Deterioro de Inventarios | | | g2) Provisión para Contingencias a Corto Plazo | | |
| g. Otros Activos Circulantes (g=g1+g2+g3+g4) | 0.0 | 0.0 | g3) Otras Provisiones a Corto Plazo | 0.0 | 0.0 |
| g1) Valores en Garantía | | | h. Otros Pasivos a Corto Plazo (h=h1+h2+h3) | | |
| g2) Bienes en Garantía (excluye depósitos de fondos) | | | h1) Ingresos por Clasificar | | |
| g3) Bienes Derivados de Embargos, Decomisos, Aseguramientos y Dación en Pago | | | h2) Recaudación por Participar | | |
| g4) Adquisición con Fondos de Terceros | | | h3) Otros Pasivos Circulantes | | |
| IA. Total de Activos Circulantes (IA = a + b + c + d + e + f + g) | 10,456.0 | 32,496.7 | IIA. Total de Pasivos Circulantes (IIA = a + b + c + d + e + f + g + h) | 1,008.9 | 2,667.9 |
| Activo No Circulante | | | Pasivo No Circulante | | |
| a. Inversiones Financieras a Largo Plazo | | | a. Cuentas por Pagar a Largo Plazo | | |
| b. Derechos a Recibir Efectivo o Equivalentes a Largo Plazo | | | b. Documentos por Pagar a Largo Plazo | | |
| c. Bienes Inmuebles, Infraestructura y Construcciones en Proceso | 63,836.5 | 63,836.5 | c. Deuda Pública a Largo Plazo | | |
| d. Bienes Muebles | 73,186.3 | 64,742.1 | d. Pasivos Diferidos a Largo Plazo | | |
| e. Activos Intangibles | | | e. Fondos y Bienes de Terceros en Garantía y/o en Administración a Largo Plazo | | |
| f. Depreciación, Deterioro y Amortización Acumulada de Bienes | -53,126.4 | -46,015.5 | f. Provisiones a Largo Plazo | | |
| g. Activos Diferidos | | | IIIB. Total de Pasivos No Circulantes (IIIB = a + b + c + d + e + f) | 0.0 | 0.0 |
| h. Estimación por Pérdida o Deterioro de Activos no Circulantes | | | II. Total del Pasivo (II = IIA + IIIB) | 1,008.9 | 2,667.9 |
| i. Otros Activos no Circulantes | | | HACIENDA PÚBLICA/PATRIMONIO | | |
| IB. Total de Activos No Circulantes (IB = a + b + c + d + e + f + g + h + i) | 83,896.4 | 82,563.1 | IIIA. Hacienda Pública/Patrimonio Contribuido (IIIA = a + b + c) | 4,722.3 | 4,722.3 |
| I. Total del Activo (I = IA + IB) | 94,352.4 | 115,059.8 | a. Aportaciones | 4,722.3 | 4,722.3 |
| | | | b. Donaciones de Capital | | |
| | | | c. Actualización de la Hacienda Pública/Patrimonio | | |
| | | | IIIB. Hacienda Pública/Patrimonio Generado (IIIB = a + b + c + d + e) | 88,621.2 | 107,669.6 |
| | | | a. Resultados del Ejercicio (Ahorro/ Desahorro) | 5,460.9 | -374.8 |
| | | | b. Resultados de Ejercicios Anteriores | 83,160.3 | 108,044.4 |
| | | | c. Revalúos | | |
| | | | d. Reservas | | |
| | | | e. Rectificaciones de Resultados de Ejercicios Anteriores | | |
| | | | IIIC. Exceso o Insuficiencia en la Actualización de la Hacienda Pública/Patrimonio (IIIC=a+b) | 0.0 | 0.0 |
| | | | a. Resultado por Posición Monetaria | | |
| | | | b. Resultado por Tenencia de Activos no Monetarios | | |
| | | | III. Total Hacienda Pública/Patrimonio (III = IIIA + IIIB + IIIC) | 93,343.5 | 112,391.9 |
| | | | IV. Total del Pasivo y Hacienda Pública/Patrimonio (IV = II + III) | 94,352.4 | 115,059.8 |

TESSFP

| Tecnológico de Estudios Superiores de San Felipe del Progreso Informe Analítico de la Deuda Pública y Otros Pasivos - LDF Al 31 de Diciembre de 2021 y 2020 | | | | | | | |
|---|--------------------------------------|-------------------------------|--------------------------------|--|--|-----------------------------------|--|
| Denominación de la Deuda Pública y Otros Pasivos (c) | Saldo al 31 de Diciembre de 2019 (d) | Disposiciones del Periodo (e) | Amortizaciones del Periodo (f) | Revaluaciones, Reclasificaciones y Otros Ajustes (g) | Saldo Final del Periodo (h) h=d+e-f+g | Pago de Intereses del Periodo (i) | Pago de Comisiones y demás Costos Asociados Durante el Periodo (j) |
| 1. Deuda Pública (1=A+B) | 0.0 | 0.0 | 0.0 | 0.0 | 0.0 | 0.0 | |
| A. Corto Plazo (A=a1+a2+a3) | 0.0 | 0.0 | 0.0 | 0.0 | 0.0 | 0.0 | |
| a1) Instituciones de Crédito | | | | | | | |
| a2) Títulos y Valores | | | | | | | |
| a3) Arrendamientos Financieros | | | | | | | |
| B. Largo Plazo (B=b1+b2+b3) | 0.0 | 0.0 | 0.0 | 0.0 | 0.0 | 0.0 | |
| b1) Instituciones de Crédito | | | | | | | |
| b2) Títulos y Valores | | | | | | | |
| b3) Arrendamientos Financieros | | | | | | | |
| 2. Otros Pasivos | 2,667.9 | | | | 1,008.9 | | |
| 3. Total de la Deuda Pública y Otros Pasivos (3=1+2) | 2,667.9 | 0.0 | 0.0 | 0.0 | 1,008.9 | | |
| 4. Deuda Contingente 1 (Informativo) | 0.0 | 0.0 | 0.0 | 0.0 | 0.0 | | |
| A. Deuda Contingente 1 | | | | | | | |
| B. Deuda Contingente 2 | | | | | | | |
| C. Deuda Contingente XX | | | | | | | |
| 5. Valor de Instrumentos Bono Cupón Cero 2 (Informativo) | 0.0 | 0.0 | 0.0 | 0.0 | 0.0 | | |
| A. Instrumento Bono Cupón Cero 1 | | | | | | | |
| B. Instrumento Bono Cupón Cero 2 | | | | | | | |
| C. Instrumento Bono Cupón Cero XX | | | | | | | |

1 Se refiere a cualquier Financiamiento sin fuente o garantía de pago definida, que sea asumida de manera solidaria o subsidiaria por las Entidades Federativas con sus Municipios, organismos descentralizados y empresas de participación estatal mayoritaria y fideicomisos, locales o municipales, y por los Municipios con sus respectivos organismos descentralizados y empresas de participación municipal mayoritaria.

2 Se refiere al valor del Bono Cupón Cero que respalda el pago de los créditos asociados al mismo (Activo).

| Obligaciones a Corto Plazo (k) | Monto Contratado (l) | Plazo Pactado (m) | Tasa de Interés (n) | Comisiones y Costos Relacionados (o) | Tasa Efectiva (p) |
|--|----------------------|-------------------|---------------------|--------------------------------------|-------------------|
| 6. Obligaciones a Corto Plazo (Informativo) | | | | | |
| A. Crédito 1 | | | | | |
| B. Crédito 2 | | | | | |
| C. Crédito XX | | | | | |

CUENTA PÚBLICA DEL GOBIERNO, ORGANISMOS AUXILIARES Y AUTÓNOMOS DEL ESTADO DE MÉXICO 2021

| Tecnológico de Estudios Superiores de San Felipe del Progreso | | | | | | | | | | |
|--|------------------------|---|--------------------------|-----------------------------------|-------------------|--|---|--|--|---|
| Informe Analítico de Obligaciones Diferentes de Financiamientos | | | | | | | | | | |
| Al 31 de Diciembre de 2021 | | | | | | | | | | |
| (Miles de Pesos) | | | | | | | | | | |
| Denominación de las Obligaciones Diferentes de Financiamiento (c) | Fecha del Contrato (d) | Fecha de Inicio de Operación del Proyecto (e) | Fecha de Vencimiento (f) | Monto de la Inversión Pactado (g) | Plazo Pactado (h) | Monto Promedio Mensual del Pago de la Contraprestación (i) | Monto Promedio Mensual del Pago de la Contraprestación Correspondiente al Pago de Inversión (j) | Monto Pagado de la Inversión al XX de XXXX de 20XX (k) | Monto Pagado de la Inversión Actualizado al XX de XXXX de 20XX (l) | Saldo Pendiente por Pagar de la Inversión al XX de XXXX de 20XX (m = g - l) |
| A. Asociaciones Público Privadas (APP's) (A=a+b+c+d) | | | | 0.0 | | 0.0 | 0.0 | | | 0.0 |
| a) APP 1 | | | | | | | | | | 0.0 |
| b) APP 2 | | | | | | | | | | 0.0 |
| c) APP 3 | | | | | | | | | | 0.0 |
| d) APP XX | | | | | | | | | | 0.0 |
| B. Otros Instrumentos (B=a+b+c+d) | | | | 0.0 | | 0.0 | 0.0 | | | 0.0 |
| a) Otro Instrumento 1 | | | | | | | | | | 0.0 |
| b) Otro Instrumento 2 | | | | | | | | | | 0.0 |
| c) Otro Instrumento 3 | | | | | | | | | | 0.0 |
| d) Otro Instrumento XX | | | | | | | | | | 0.0 |
| C. Total de Obligaciones Diferentes de Financiamiento (C=A+B) | | | | 0.0 | | 0.0 | 0.0 | | | 0.0 |

TESSFP

| Tecnológico de Estudios Superiores de San Felipe del Progreso Balance Presupuestario Del 1 de Enero al 31 de Diciembre de 2021 (Miles de Pesos) | | | |
|--|---------------------|-----------|--------------------|
| Concepto | Estimado / Aprobado | Devengado | Recaudado / Pagado |
| A. Ingresos Totales (A = A1+A2+A3) | 63,172.5 | 72,996.5 | 72,996.5 |
| A1. Ingresos de Libre Disposición | 63,172.5 | 72,996.5 | 72,996.5 |
| A2. Transferencias Federales Etiquetadas | | | |
| A3. Financiamiento Neto | | | |
| B. Egresos Presupuestarios¹ (B = B1+B2) | 63,172.5 | 68,539.8 | 67,567.2 |
| B1. Gasto No Etiquetado (sin incluir Amortización de la Deuda Pública) | 63,172.5 | 68,539.8 | 67,567.2 |
| B2. Gasto Etiquetado (sin incluir Amortización de la Deuda Pública) | | | |
| C. Remanentes del Ejercicio Anterior (C = C1 + C2) | 0.0 | 2,391.2 | 2,391.2 |
| C1. Remanentes de Ingresos de Libre Disposición Aplicados en el Período | | 2,391.2 | 2,391.2 |
| C2. Remanentes de Transferencias Federales Etiquetadas Aplicados en el Período | | | |
| I. Balance Presupuestario (I = A - B + C) | 0.0 | 6,847.9 | 7,820.5 |
| II. Balance Presupuestario sin Financiamiento Neto (II = I - A3) | 0.0 | 6,847.9 | 7,820.5 |
| III. Balance Presupuestario sin Financiamiento Neto y sin Remanentes del Ejercicio Anterior (III= II - C) | 0.0 | 4,456.7 | 5,429.3 |
| Concepto | Aprobado | Devengado | Pagado |
| E. Intereses, Comisiones y Gastos de la Deuda (E = E1+E2) | 0.0 | 0.0 | 0.0 |
| E1. Intereses, Comisiones y Gastos de la Deuda con Gasto No Etiquetado | | | |
| E2. Intereses, Comisiones y Gastos de la Deuda con Gasto Etiquetado | | | |
| IV. Balance Primario (IV = III + E) | 0.0 | 4,456.7 | 5,429.3 |
| Concepto | Estimado/ Aprobado | Devengado | Recaudado / Pagado |
| F. Financiamiento (F = F1 + F2) | 0.0 | 0.0 | 0.0 |
| F1. Financiamiento con Fuente de Pago de Ingresos de Libre Disposición | | | |
| F2. Financiamiento con Fuente de Pago de Transferencias Federales Etiquetadas | | | |
| G. Amortización de la Deuda (G = G1 + G2) | 0.0 | 0.0 | 0.0 |
| G1. Amortización de la Deuda Pública con Gasto No Etiquetado | | | |
| G2. Amortización de la Deuda Pública con Gasto Etiquetado | | | |
| A3. Financiamiento Neto (A3 = F - G) | 0.0 | 0.0 | 0.0 |
| Concepto | Estimado/ Aprobado | Devengado | Recaudado / Pagado |
| A1. Ingresos de Libre Disposición | 63,172.5 | 72,996.5 | 72,996.5 |
| A3.1 Financiamiento Neto con Fuente de Pago de Ingresos de Libre Disposición (A3.1 = F1 - G1) | 0.0 | 0.0 | 0.0 |
| F1. Financiamiento con Fuente de Pago de Ingresos de Libre Disposición | | | |
| G1. Amortización de la Deuda Pública con Gasto No Etiquetado | | | |
| B1. Gasto No Etiquetado (sin incluir Amortización de la Deuda Pública) | 63,172.5 | 68,539.8 | 67,567.2 |
| C1. Remanentes de Ingresos de Libre Disposición Aplicados en el Período | | 2,391.2 | 2,391.2 |
| V. Balance Presupuestario de Recursos Disponibles (V = A1 + A3.1 - B1 + C1) | 0.0 | 6,847.9 | 7,820.5 |
| VI. Balance Presupuestario de Recursos Disponibles sin Financiamiento Neto (VI = V - A3.1) | 0.0 | 6,847.9 | 7,820.5 |
| Concepto | Estimado/ Aprobado | Devengado | Recaudado / Pagado |
| A2. Transferencias Federales Etiquetadas | | | |
| A3.2 Financiamiento Neto con Fuente de Pago de Transferencias Federales Etiquetadas (A3.2 = F2 - G2) | 0.0 | 0.0 | 0.0 |
| F2. Financiamiento con Fuente de Pago de Transferencias Federales Etiquetadas | | | |
| G2. Amortización de la Deuda Pública con Gasto Etiquetado | | | |
| B2. Gasto Etiquetado (sin incluir Amortización de la Deuda Pública) | 0.0 | 0.0 | 0.0 |
| C2. Remanentes de Transferencias Federales Etiquetadas Aplicados en el Período | | | |
| VII. Balance Presupuestario de Recursos Etiquetados (VII = A2 + A3.2 - B2 + C2) | 0.0 | 0.0 | 0.0 |
| VIII. Balance Presupuestario de Recursos Etiquetados sin Financiamiento Neto (VIII = VII - A3.2) | 0.0 | 0.0 | 0.0 |

CUENTA PÚBLICA DEL GOBIERNO, ORGANISMOS AUXILIARES Y AUTÓNOMOS DEL ESTADO DE MÉXICO 2021

| Tecnológico de Estudios Superiores de San Felipe del Progreso | | | | | | |
|---|-----------------|--------------------------------|-----------------|-----------------|-----------------|----------------|
| Estado Analítico de Ingresos Detallado - LDF | | | | | | |
| Del 1 de Enero al 31 de Diciembre de 2021 | | | | | | |
| (Miles de Pesos) | | | | | | |
| Concepto | Ingreso | | | | | Diferencia |
| | Estimado | Ampliaciones/ (Reducciones) | Modificado | Devengado | Recaudado | |
| Ingresos de Libre Disposición | | | | | | |
| A. Impuestos | | | 0.0 | | | 0.0 |
| B. Cuotas y Aportaciones de Seguridad Social | | | 0.0 | | | 0.0 |
| C. Contribuciones de Mejoras | | | 0.0 | | | 0.0 |
| D. Derechos | | | 0.0 | | | 0.0 |
| E. Productos | | | 0.0 | 96.3 | 96.3 | -96.3 |
| F. Aprovechamientos | 2,391.2 | | 2,391.2 | 2,391.2 | 2,391.2 | 0.0 |
| G. Ingresos por Ventas de Bienes y Servicios | 18,000.0 | -18,000.0 | 0.0 | | | 0.0 |
| H. Participaciones | 0.0 | 0.0 | 0.0 | 0.0 | 0.0 | 0.0 |
| (H=h1+h2+h3+h4+h5+h6+h7+h8+h9+h10+h11) | | | | | | |
| h1) Fondo General de Participaciones | | | 0.0 | | | 0.0 |
| h2) Fondo de Fomento Municipal | | | 0.0 | | | 0.0 |
| h3) Fondo de Fiscalización y Recaudación | | | 0.0 | | | 0.0 |
| h4) Fondo de Compensación | | | 0.0 | | | 0.0 |
| h5) Fondo de Extracción de Hidrocarburos | | | 0.0 | | | 0.0 |
| h6) Impuesto Especial Sobre Producción y Servicios | | | 0.0 | | | 0.0 |
| h7) 0.136% de la Recaudación Federal Participable | | | 0.0 | | | 0.0 |
| h8) 3.17% Sobre Extracción de Petróleo | | | 0.0 | | | 0.0 |
| h9) Gasolinas y Diésel | | | 0.0 | | | 0.0 |
| h10) Fondo del Impuesto Sobre la Renta | | | 0.0 | | | 0.0 |
| h11) Fondo de Estabilización de los Ingresos de las Entidades Federativas | | | 0.0 | | | 0.0 |
| I. Incentivos Derivados de la Colaboración Fiscal (I=i1+i2+i3+i4+i5) | 0.0 | 0.0 | 0.0 | 0.0 | 0.0 | 0.0 |
| i1) Tenencia o Uso de Vehículos | | | 0.0 | | | 0.0 |
| i2) Fondo de Compensación ISAN | | | 0.0 | | | 0.0 |
| i3) Impuesto Sobre Automóviles Nuevos | | | 0.0 | | | 0.0 |
| i4) Fondo de Compensación de Repecos-Intermedios | | | 0.0 | | | 0.0 |
| i5) Otros Incentivos Económicos | | | 0.0 | | | 0.0 |
| J. Transferencias | 42,781.3 | 33,560.4 | 76,341.7 | 71,837.6 | 71,837.6 | 4,504.1 |
| K. Convenios | 0.0 | 0.0 | 0.0 | 0.0 | 0.0 | 0.0 |
| k1) Otros Convenios y Subsidios | | | 0.0 | | | 0.0 |
| L. Otros Ingresos de Libre Disposición (L=l1+l2) | 0.0 | 0.0 | 0.0 | 0.0 | 0.0 | 0.0 |
| l1) Participaciones en Ingresos Locales | | | 0.0 | | | 0.0 |
| l2) Otros Ingresos de Libre Disposición | | | 0.0 | | | 0.0 |
| I. Total de Ingresos de Libre Disposición | 63,172.5 | 15,560.4 | 78,732.9 | 74,325.1 | 74,325.1 | 4,407.8 |
| (I=A+B+C+D+E+F+G+H+I+J+K+L) | | | | | | |
| Ingresos Excedentes de Ingresos de Libre Disposición | | | 0.0 | | | 0.0 |
| Transferencias Federales Etiquetadas | | | 0.0 | | | 0.0 |
| A. Aportaciones (A=a1+a2+a3+a4+a5+a6+a7+a8) | 0.0 | 0.0 | 0.0 | 0.0 | 0.0 | 0.0 |
| a1) Fondo de Aportaciones para la Nómina Educativa y Gasto Operativo | | | 0.0 | | | 0.0 |
| a2) Fondo de Aportaciones para los Servicios de Salud | | | 0.0 | | | 0.0 |
| a3) Fondo de Aportaciones para la Infraestructura Social | | | 0.0 | | | 0.0 |
| a4) Fondo de Aportaciones para el Fortalecimiento de los Municipios y de las Demarcaciones Territoriales del Distrito Federal | | | 0.0 | | | 0.0 |
| a5) Fondo de Aportaciones Múltiples | | | 0.0 | | | 0.0 |
| a6) Fondo de Aportaciones para la Educación Tecnológica y de Adultos | | | 0.0 | | | 0.0 |
| a7) Fondo de Aportaciones para la Seguridad Pública de los Estados y del Distrito Federal | | | 0.0 | | | 0.0 |
| a8) Fondo de Aportaciones para el Fortalecimiento de las Entidades Federativas | | | 0.0 | | | 0.0 |
| B. Convenios (B=b1+b2+b3+b4) | 0.0 | 0.0 | 0.0 | 0.0 | 0.0 | 0.0 |
| b1) Convenios de Protección Social en Salud | | | 0.0 | | | 0.0 |
| b2) Convenios de Descentralización | | | 0.0 | | | 0.0 |
| b3) Convenios de Reasignación | | | 0.0 | | | 0.0 |
| b4) Otros Convenios y Subsidios | | | 0.0 | | | 0.0 |
| C. Fondos Distintos de Aportaciones (C=c1+c2) | 0.0 | 0.0 | 0.0 | 0.0 | 0.0 | 0.0 |
| c1) Fondo para Entidades Federativas y Municipios Productores de Hidrocarburos | | | 0.0 | | | 0.0 |
| c2) Fondo Minero | | | 0.0 | | | 0.0 |
| D. Transferencias, Subsidios y Subvenciones, y Pensiones y Jubilaciones | | | 0.0 | | | 0.0 |
| E. Otras Transferencias Federales Etiquetadas | | | 0.0 | | | 0.0 |
| II. Total de Transferencias Federales Etiquetadas (II = A + B + C + D + E) | 0.0 | 0.0 | 0.0 | 0.0 | 0.0 | 0.0 |
| III. Ingresos Derivados de Financiamientos (III = A) | 0.0 | 2,667.9 | 2,667.9 | 1,062.6 | 1,062.6 | 1,605.3 |
| A. Ingresos Derivados de Financiamientos | | 2,667.9 | 2,667.9 | 1,062.6 | 1,062.6 | 1,605.3 |
| IV. Total de Ingresos (IV = I + II + III) | 63,172.5 | 18,228.3 | 81,400.8 | 75,387.7 | 75,387.7 | 6,013.1 |
| Datos Informativos | | | | | | |
| 1. Ingresos Derivados de Financiamientos con Fuente de Pago de Ingresos de Libre Disposición | | | 0.0 | | | 0.0 |
| 2. Ingresos Derivados de Financiamientos con Fuente de Pago de Transferencias Federales Etiquetadas | | | 0.0 | | | 0.0 |
| 3. Ingresos Derivados de Financiamientos (3 = 1 + 2) | 0.0 | 0.0 | 0.0 | 0.0 | 0.0 | 0.0 |

TESSFP

| Tecnológico de Estudios Superiores de San Felipe del Progreso Estado Analítico del Ejercicio del Presupuesto de Egresos Detallado Clasificación por Objeto del Gasto (Capítulo y Concepto) Del 1 de Enero al 31 de Diciembre de 2021 (Miles de Pesos) | | | | | | |
|---|-----------------|--------------------------------|-----------------|-----------------|-----------------|-----------------|
| Concepto | Egresos | | | | | Subejercicio |
| | Aprobado | Ampliaciones/ (Reducciones) | Modificado | Devengado | Pagado | |
| I. Gasto No Etiquetado (I=A+B+C+D+E+F+G+H+I) | 63,172.5 | 18,228.3 | 81,400.8 | 68,539.8 | 67,567.2 | 12,861.0 |
| A. Servicios Personales (A=a1+a2+a3+a4+a5+a6+a7) | 36,719.8 | 3,517.6 | 40,237.4 | 39,139.2 | 39,139.2 | 1,098.2 |
| a1) Remuneraciones al Personal de Carácter Permanente | 19,552.5 | 4,318.1 | 23,870.6 | 23,433.7 | 23,433.7 | 436.9 |
| a2) Remuneraciones al Personal de Carácter Transitorio | | | 0.0 | | | 0.0 |
| a3) Remuneraciones Adicionales y Especiales | 8,735.3 | 1,015.2 | 7,720.1 | 7,663.1 | 7,663.1 | 57.0 |
| a4) Seguridad Social | 5,670.4 | 293.7 | 5,964.1 | 5,623.1 | 5,623.1 | 341.0 |
| a5) Otras Prestaciones Sociales y Económicas | 2,723.6 | 77.3 | 2,646.3 | 2,383.0 | 2,383.0 | 263.3 |
| a6) Previsiones | | | 0.0 | | | 0.0 |
| a7) Pago de Estímulos a Servidores Públicos | 38.0 | 1.7 | 36.3 | 36.3 | 36.3 | 0.0 |
| B. Materiales y Suministros (B=b1+b2+b3+b4+b5+b6+b7+b8+b9) | 5,602.2 | -219.6 | 5,382.6 | 5,241.5 | 5,241.5 | 141.1 |
| b1) Materiales de Administración, Emisión de Documentos y Artículos Oficiales | 1,001.3 | 0.7 | 1,002.0 | 989.8 | 989.8 | 12.2 |
| b2) Alimentos y Utensilios | 6.0 | 6.0 | 0.0 | - | - | 0.0 |
| b3) Materias Primas y Materiales de Producción y Comercialización | | - | 0.0 | - | - | 0.0 |
| b4) Materiales y Artículos de Construcción y de Reparación | 997.2 | 835.5 | 1,832.7 | 1,776.1 | 1,776.1 | 56.6 |
| b5) Productos Químicos, Farmacéuticos y de Laboratorio | 687.8 | 454.1 | 1,141.9 | 1,140.6 | 1,140.6 | 1.3 |
| b6) Combustibles, Lubricantes y Aditivos | 1,440.7 | 1,151.2 | 2,891.9 | 289.5 | 289.5 | 0.0 |
| b7) Vestuario, Blancos, Prendas de Protección y Artículos Deportivos | 752.7 | 462.7 | 290.0 | 281.1 | 281.1 | 8.9 |
| b8) Materiales y Suministros Para Seguridad | | 4.7 | 4.7 | 4.7 | 4.7 | 0.0 |
| b9) Herramientas, Refacciones y Accesorios Menores | 716.5 | 105.3 | 821.8 | 759.7 | 759.7 | 62.1 |
| C. Servicios Generales (C=c1+c2+c3+c4+c5+c6+c7+c8+c9) | 10,995.9 | -317.2 | 10,678.7 | 9,575.7 | 9,519.0 | 1,103.0 |
| c1) Servicios Básicos | 1,978.5 | 293.5 | 1,685.0 | 1,063.9 | 1,063.9 | 621.1 |
| c2) Servicios de Arrendamiento | 93.7 | 328.0 | 421.7 | 327.9 | 327.9 | 93.8 |
| c3) Servicios Profesionales, Científicos, Técnicos y Otros Servicios | 2,902.3 | 601.5 | 3,503.8 | 3,435.9 | 3,379.2 | 67.9 |
| c4) Servicios Financieros, Bancarios y Comerciales | 871.3 | 158.5 | 712.8 | 606.3 | 606.3 | 106.5 |
| c5) Servicios de Instalación, Reparación, Mantenimiento y Conservación | 2,635.4 | 497.5 | 2,137.9 | 2,000.8 | 2,000.8 | 137.1 |
| c6) Servicios de Comunicación Social y Publicidad | 417.5 | 67.9 | 349.6 | 310.9 | 310.9 | 38.7 |
| c7) Servicios de Traslado y Viáticos | 25.6 | 36.4 | 62.0 | 55.3 | 55.3 | 6.7 |
| c8) Servicios Oficiales | 270.0 | 217.7 | 52.3 | 52.2 | 52.2 | 0.1 |
| c9) Otros Servicios Generales | 1,801.6 | 48.0 | 1,753.6 | 1,722.5 | 1,722.5 | 31.1 |
| D. Transferencias, Asignaciones, Subsidios y Otras Ayudas (D=d1+d2+d3+d4+d5+d6+d7+d8+d9) | 2,673.9 | 324.9 | 2,998.8 | 2,821.4 | 2,716.2 | 177.4 |
| d1) Transferencias Internas y Asignaciones al Sector Público | | | 0.0 | | | 0.0 |
| d2) Transferencias al Resto del Sector Público | | | 0.0 | | | 0.0 |
| d3) Subsidios y Subvenciones | 1,030.0 | 131.8 | 898.2 | 822.7 | 717.5 | 75.5 |
| d4) Ayudas Sociales | 1,643.9 | 456.7 | 2,100.6 | 1,998.7 | 1,998.7 | 101.9 |
| d5) Pensiones y Jubilaciones | | | 0.0 | | | 0.0 |
| d6) Transferencias a Fideicomisos, Mandatos y Otros Análogos | | | 0.0 | | | 0.0 |
| d7) Transferencias a la Seguridad Social | | | 0.0 | | | 0.0 |
| d8) Donativos | | | 0.0 | | | 0.0 |
| d9) Transferencias al Exterior | | | 0.0 | | | 0.0 |
| E. Bienes Muebles, Inmuebles e Intangibles (E=e1+e2+e3+e4+e5+e6+e7+e8+e9) | 7,180.7 | 12,254.7 | 19,435.4 | 9,094.1 | 8,283.4 | 10,341.3 |
| e1) Mobiliario y Equipo de Administración | 3,294.9 | 4,339.6 | 7,634.5 | 5,558.1 | 5,558.1 | 2,076.4 |
| e2) Mobiliario y Equipo Educativo y Recreativo | 1,223.6 | 1,694.8 | 2,918.4 | 547.5 | 547.5 | 2,370.9 |
| e3) Equipo e Instrumental Médico y de Laboratorio | 1,274.9 | 1,786.3 | 3,061.2 | 1,000.0 | 1,000.0 | 2,061.2 |
| e4) Vehículos y Equipo de Transporte | | | 0.0 | | | 0.0 |
| e5) Equipo de Defensa y Seguridad | | | 0.0 | | | 0.0 |
| e6) Maquinaria, Otros Equipos y Herramientas | 837.3 | 4,434.0 | 5,271.3 | 1,988.5 | 1,177.8 | 3,282.8 |
| e7) Activos Biológicos | | | 0.0 | | | 0.0 |
| e8) Bienes Inmuebles | | | 0.0 | | | 0.0 |
| e9) Activos Intangibles | 550.0 | | 550.0 | - | - | 550.0 |
| F. Inversión Pública (F=f1+f2+f3) | 0.0 | 0.0 | 0.0 | 0.0 | 0.0 | 0.0 |
| f1) Obra Pública en Bienes de Dominio Público | | | 0.0 | | | 0.0 |
| f2) Obra Pública en Bienes Propios | | | 0.0 | | | 0.0 |
| f3) Proyectos Productivos y Acciones de Fomento | | | 0.0 | | | 0.0 |
| G. Inversiones Financieras y Otras Provisiones (G=g1+g2+g3+g4+g5+g6+g7) | 0.0 | 0.0 | 0.0 | 0.0 | 0.0 | 0.0 |
| g1) Inversiones Para el Fomento de Actividades Productivas | | | 0.0 | | | 0.0 |
| g2) Acciones y Participaciones de Capital | | | 0.0 | | | 0.0 |
| g3) Compra de Títulos y Valores | | | 0.0 | | | 0.0 |
| g4) Concesión de Préstamos | | | 0.0 | | | 0.0 |
| g5) Inversiones en Fideicomisos, Mandatos y Otros Análogos | | | 0.0 | | | 0.0 |
| Fideicomiso de Desastres Naturales (Informativo) | | | 0.0 | | | 0.0 |
| g6) Otras Inversiones Financieras | | | 0.0 | | | 0.0 |
| g7) Provisiones para Contingencias y Otras Erogaciones Especiales | | | 0.0 | | | 0.0 |
| H. Participaciones y Aportaciones (H=h1+h2+h3) | 0.0 | 0.0 | 0.0 | 0.0 | 0.0 | 0.0 |
| h1) Participaciones | | | 0.0 | | | 0.0 |
| h2) Aportaciones | | | 0.0 | | | 0.0 |
| h3) Convenios | | | 0.0 | | | 0.0 |
| I. Deuda Pública (I=i1+i2+i3+i4+i5+i6+i7) | 0.0 | 2,667.9 | 2,667.9 | 2,667.9 | 2,667.9 | 0.0 |
| i1) Amortización de la Deuda Pública | | | 0.0 | | | 0.0 |
| i2) Intereses de la Deuda Pública | | | 0.0 | | | 0.0 |
| i3) Comisiones de la Deuda Pública | | | 0.0 | | | 0.0 |
| i4) Gastos de la Deuda Pública | | | 0.0 | | | 0.0 |
| i5) Costo por Coberturas | | | 0.0 | | | 0.0 |
| i6) Apoyos Financieros | | | 0.0 | | | 0.0 |
| i7) Adeudos de Ejercicios Fiscales Anteriores (ADEFAS) | | 2,667.9 | 2,667.9 | 2,667.9 | 2,667.9 | 0.0 |

CUENTA PÚBLICA DEL GOBIERNO, ORGANISMOS AUXILIARES Y AUTÓNOMOS DEL ESTADO DE MÉXICO 2021

| Concepto | Egresos | | | | | Subejercicio |
|---|-----------------|--------------------------------|-----------------|-----------------|-----------------|-----------------|
| | Aprobado | Ampliaciones/ (Reducciones) | Modificado | Devengado | Pagado | |
| II. Gasto Etiquetado (II=A+B+C+D+E+F+G+H+I) | 0.0 | 0.0 | 0.0 | 0.0 | 0.0 | 0.0 |
| A. Servicios Personales (A=a1+a2+a3+a4+a5+a6+a7) | 0.0 | 0.0 | 0.0 | 0.0 | 0.0 | 0.0 |
| a1) Remuneraciones al Personal de Carácter Permanente | | | | 0.0 | | 0.0 |
| a2) Remuneraciones al Personal de Carácter Transitorio | | | | 0.0 | | 0.0 |
| a3) Remuneraciones Adicionales y Especiales | | | | 0.0 | | 0.0 |
| a4) Seguridad Social | | | | 0.0 | | 0.0 |
| a5) Otras Prestaciones Sociales y Económicas | | | | 0.0 | | 0.0 |
| a6) Previsiones | | | | 0.0 | | 0.0 |
| a7) Pago de Estímulos a Servidores Públicos | | | | 0.0 | | 0.0 |
| B. Materiales y Suministros (B=b1+b2+b3+b4+b5+b6+b7+b8+b9) | 0.0 | 0.0 | 0.0 | 0.0 | 0.0 | 0.0 |
| b1) Materiales de Administración, Emisión de Documentos y Artículos Oficiales | | | | 0.0 | | 0.0 |
| b2) Alimentos y Utensilios | | | | 0.0 | | 0.0 |
| b3) Materias Primas y Materiales de Producción y Comercialización | | | | 0.0 | | 0.0 |
| b4) Materiales y Artículos de Construcción y de Reparación | | | | 0.0 | | 0.0 |
| b5) Productos Químicos, Farmacéuticos y de Laboratorio | | | | 0.0 | | 0.0 |
| b6) Combustibles, Lubricantes y Aditivos | | | | 0.0 | | 0.0 |
| b7) Vestuario, Blancos, Prendas de Protección y Artículos Deportivos | | | | 0.0 | | 0.0 |
| b8) Materiales y Suministros Para Seguridad | | | | 0.0 | | 0.0 |
| b9) Herramientas, Refacciones y Accesorios Menores | | | | 0.0 | | 0.0 |
| C. Servicios Generales (C=c1+c2+c3+c4+c5+c6+c7+c8+c9) | 0.0 | 0.0 | 0.0 | 0.0 | 0.0 | 0.0 |
| c1) Servicios Básicos | | | | 0.0 | | 0.0 |
| c2) Servicios de Arrendamiento | | | | 0.0 | | 0.0 |
| c3) Servicios Profesionales, Científicos, Técnicos y Otros Servicios | | | | 0.0 | | 0.0 |
| c4) Servicios Financieros, Bancarios y Comerciales | | | | 0.0 | | 0.0 |
| c5) Servicios de Instalación, Reparación, Mantenimiento y Conservación | | | | 0.0 | | 0.0 |
| c6) Servicios de Comunicación Social y Publicidad | | | | 0.0 | | 0.0 |
| c7) Servicios de Traslado y Viáticos | | | | 0.0 | | 0.0 |
| c8) Servicios Oficiales | | | | 0.0 | | 0.0 |
| c9) Otros Servicios Generales | | | | 0.0 | | 0.0 |
| D. Transferencias, Asignaciones, Subsidios y Otras Ayudas (D=d1+d2+d3+d4+d5+d6+d7+d8+d9) | 0.0 | 0.0 | 0.0 | 0.0 | 0.0 | 0.0 |
| d1) Transferencias Internas y Asignaciones al Sector Público | | | | 0.0 | | 0.0 |
| d2) Transferencias al Resto del Sector Público | | | | 0.0 | | 0.0 |
| d3) Subsidios y Subvenciones | | | | 0.0 | | 0.0 |
| d4) Ayudas Sociales | | | | 0.0 | | 0.0 |
| d5) Pensiones y Jubilaciones | | | | 0.0 | | 0.0 |
| d6) Transferencias a Fideicomisos, Mandatos y Otros Análogos | | | | 0.0 | | 0.0 |
| d7) Transferencias a la Seguridad Social | | | | 0.0 | | 0.0 |
| d8) Donativos | | | | 0.0 | | 0.0 |
| d9) Transferencias al Exterior | | | | 0.0 | | 0.0 |
| E. Bienes Muebles, Inmuebles e Intangibles (E=e1+e2+e3+e4+e5+e6+e7+e8+e9) | 0.0 | 0.0 | 0.0 | 0.0 | 0.0 | 0.0 |
| e1) Mobiliario y Equipo de Administración | | | | 0.0 | | 0.0 |
| e2) Mobiliario y Equipo Educativo y Recreativo | | | | 0.0 | | 0.0 |
| e3) Equipo e Instrumental Médico y de Laboratorio | | | | 0.0 | | 0.0 |
| e4) Vehículos y Equipo de Transporte | | | | 0.0 | | 0.0 |
| e5) Equipo de Defensa y Seguridad | | | | 0.0 | | 0.0 |
| e6) Maquinaria, Otros Equipos y Herramientas | | | | 0.0 | | 0.0 |
| e7) Activos Biológicos | | | | 0.0 | | 0.0 |
| e8) Bienes Inmuebles | | | | 0.0 | | 0.0 |
| e9) Activos Intangibles | | | | 0.0 | | 0.0 |
| F. Inversión Pública (F=f1+f2+f3) | 0.0 | 0.0 | 0.0 | 0.0 | 0.0 | 0.0 |
| f1) Obra Pública en Bienes de Dominio Público | | | | 0.0 | | 0.0 |
| f2) Obra Pública en Bienes Propios | | | | 0.0 | | 0.0 |
| f3) Proyectos Productivos y Acciones de Fomento | | | | 0.0 | | 0.0 |
| G. Inversiones Financieras y Otras Provisiones (G=g1+g2+g3+g4+g5+g6+g7) | 0.0 | 0.0 | 0.0 | 0.0 | 0.0 | 0.0 |
| g1) Inversiones Para el Fomento de Actividades Productivas | | | | 0.0 | | 0.0 |
| g2) Acciones y Participaciones de Capital | | | | 0.0 | | 0.0 |
| g3) Compra de Títulos y Valores | | | | 0.0 | | 0.0 |
| g4) Concesión de Préstamos | | | | 0.0 | | 0.0 |
| g5) Inversiones en Fideicomisos, Mandatos y Otros Análogos | | | | 0.0 | | 0.0 |
| Fideicomiso de Desastres Naturales (Informativo) | | | | 0.0 | | 0.0 |
| g6) Otras Inversiones Financieras | | | | 0.0 | | 0.0 |
| g7) Provisiones para Contingencias y Otras Erogaciones Especiales | | | | 0.0 | | 0.0 |
| H. Participaciones y Aportaciones (H=h1+h2+h3) | 0.0 | 0.0 | 0.0 | 0.0 | 0.0 | 0.0 |
| h1) Participaciones | | | | 0.0 | | 0.0 |
| h2) Aportaciones | | | | 0.0 | | 0.0 |
| h3) Convenios | | | | 0.0 | | 0.0 |
| I. Deuda Pública (I=i1+i2+i3+i4+i5+i6+i7) | 0.0 | 0.0 | 0.0 | 0.0 | 0.0 | 0.0 |
| i1) Amortización de la Deuda Pública | | | | 0.0 | | 0.0 |
| i2) Intereses de la Deuda Pública | | | | 0.0 | | 0.0 |
| i3) Comisiones de la Deuda Pública | | | | 0.0 | | 0.0 |
| i4) Gastos de la Deuda Pública | | | | 0.0 | | 0.0 |
| i5) Costo por Coberturas | | | | 0.0 | | 0.0 |
| i6) Apoyos Financieros | | | | 0.0 | | 0.0 |
| i7) Adeudos de Ejercicios Fiscales Anteriores (ADEFAS) | | | | 0.0 | | 0.0 |
| III. Total de Egresos (III = I + II) | 63,172.5 | 18,228.3 | 81,400.8 | 68,539.8 | 67,567.2 | 12,861.0 |

TESSFP

| Tecnológico de Estudios Superiores de San Felipe del Progreso Estado Analítico del Ejercicio del Presupuesto de Egresos Detallado Clasificación Administrativa Del 1 de Enero al 31 de Diciembre de 2021 (Miles de Pesos) | | | | | | |
|---|-----------------|--------------------------------|-----------------|-----------------|-----------------|-----------------|
| Concepto (c) | Egresos | | | | | Subejercicio |
| | Aprobado | Ampliaciones/ (Reducciones) | Modificado | Devengado | Pagado | |
| I. Gasto No Etiquetado (I=A+B+C+D+E+F+G+H) | 63,172.5 | 18,228.3 | 81,400.8 | 68,539.8 | 67,567.2 | 12,861.0 |
| Tecnologico de Estudios Superiores de San Felipe del Progreso (210C22000000000) | 63,172.5 | 18,228.3 | 81,400.8 | 68,539.8 | 67,567.2 | 12,861.0 |
| II. Gasto Etiquetado (II=A+B+C+D+E+F+G+H) | 0.0 | 0.0 | 0.0 | 0.0 | 0.0 | 0.0 |
| Nombre del Ente Público (CLAVE) | | | 0.0 | | | 0.0 |
| III. Total de Egresos (III = I + II) | 63,172.5 | 18,228.3 | 81,400.8 | 68,539.8 | 67,567.2 | 12,861.0 |

CUENTA PÚBLICA DEL GOBIERNO, ORGANISMOS AUXILIARES Y AUTÓNOMOS DEL ESTADO DE MÉXICO 2021

| Tecnológico de Estudios Superiores de San Felipe del Progreso Estado Analítico del Ejercicio del Presupuesto de Egresos Detallado Clasificación Funcional (Finalidad y Función) Del 1 de Enero al 31 de Diciembre de 2021 (Miles de Pesos) | | | | | | |
|--|-----------------|--------------------------------|-----------------|-----------------|-----------------|------------------|
| Concepto (c) | Egresos | | | | | Subejercicio (e) |
| | Aprobado (d) | Ampliaciones/ (Reducciones) | Modificado | Devengado | Pagado | |
| I. Gasto No Etiquetado (I=A+B+C+D) | 63,172.5 | 18,228.3 | 81,400.8 | 68,539.8 | 67,567.2 | 12,861.0 |
| A. Gobierno (A=a1+a2+a3+a4+a5+a6+a7+a8) | 0.0 | 0.0 | 0.0 | 0.0 | 0.0 | 0.0 |
| a1) Legislación | | | 0.0 | | | 0.0 |
| a2) Justicia | | | 0.0 | | | 0.0 |
| a3) Coordinación de la Política de Gobierno | | | 0.0 | | | 0.0 |
| a4) Relaciones Exteriores | | | 0.0 | | | 0.0 |
| a5) Asuntos Financieros y Hacendarios | | | 0.0 | | | 0.0 |
| a6) Seguridad Nacional | | | 0.0 | | | 0.0 |
| a7) Asuntos de Orden Público y de Seguridad Interior | | | 0.0 | | | 0.0 |
| a8) Otros Servicios Generales | | | 0.0 | | | 0.0 |
| B. Desarrollo Social (B=b1+b2+b3+b4+b5+b6+b7) | 63,172.5 | 15,560.4 | 78,732.9 | 65,871.9 | 64,899.3 | 12,861.0 |
| b1) Protección Ambiental | | | 0.0 | | | 0.0 |
| b2) Vivienda y Servicios a la Comunidad | | | 0.0 | | | 0.0 |
| b3) Salud | | | 0.0 | | | 0.0 |
| b4) Recreación, Cultura y Otras Manifestaciones Sociales | | | 0.0 | | | 0.0 |
| b5) Educación | 63,172.5 | 15,560.4 | 78,732.9 | 65,871.9 | 64,899.3 | 12,861.0 |
| b6) Protección Social | | | 0.0 | | | 0.0 |
| b7) Otros Asuntos Sociales | | | 0.0 | | | 0.0 |
| C. Desarrollo Económico (C=c1+c2+c3+c4+c5+c6+c7+c8+c9) | 0.0 | 0.0 | 0.0 | 0.0 | 0.0 | 0.0 |
| c1) Asuntos Económicos, Comerciales y Laborales en General | | | 0.0 | | | 0.0 |
| c2) Agropecuaria, Silvicultura, Pesca y Caza | | | 0.0 | | | 0.0 |
| c3) Combustibles y Energía | | | 0.0 | | | 0.0 |
| c4) Minería, Manufacturas y Construcción | | | 0.0 | | | 0.0 |
| c5) Transporte | | | 0.0 | | | 0.0 |
| c6) Comunicaciones | | | 0.0 | | | 0.0 |
| c7) Turismo | | | 0.0 | | | 0.0 |
| c8) Ciencia, Tecnología e Innovación | | | 0.0 | | | 0.0 |
| c9) Otras Industrias y Otros Asuntos Económicos | | | 0.0 | | | 0.0 |
| D. Otras No Clasificadas en Funciones Anteriores (D=d1+d2+d3+d4) | 0.0 | 2,667.9 | 2,667.9 | 2,667.9 | 2,667.9 | 0.0 |
| d1) Transacciones de la Deuda Pública / Costo Financiero de la Deuda | | | 0.0 | | | 0.0 |
| d2) Transferencias, Participaciones y Aportaciones Entre Diferentes Niveles y Órdenes de Gobierno | | | 0.0 | | | 0.0 |
| d3) Saneamiento del Sistema Financiero | | | 0.0 | | | 0.0 |
| d4) Adeudos de Ejercicios Fiscales Anteriores | | 2,667.9 | 2,667.9 | 2,667.9 | 2,667.9 | 0.0 |
| II. Gasto Etiquetado (II=A+B+C+D) | 0.0 | 0.0 | 0.0 | 0.0 | 0.0 | 0.0 |
| A. Gobierno (A=a1+a2+a3+a4+a5+a6+a7+a8) | 0.0 | 0.0 | 0.0 | 0.0 | 0.0 | 0.0 |
| a1) Legislación | | | 0.0 | | | 0.0 |
| a2) Justicia | | | 0.0 | | | 0.0 |
| a3) Coordinación de la Política de Gobierno | | | 0.0 | | | 0.0 |
| a4) Relaciones Exteriores | | | 0.0 | | | 0.0 |
| a5) Asuntos Financieros y Hacendarios | | | 0.0 | | | 0.0 |
| a6) Seguridad Nacional | | | 0.0 | | | 0.0 |
| a7) Asuntos de Orden Público y de Seguridad Interior | | | 0.0 | | | 0.0 |
| a8) Otros Servicios Generales | | | 0.0 | | | 0.0 |
| B. Desarrollo Social (B=b1+b2+b3+b4+b5+b6+b7) | 0.0 | 0.0 | 0.0 | 0.0 | 0.0 | 0.0 |
| b1) Protección Ambiental | | | 0.0 | | | 0.0 |
| b2) Vivienda y Servicios a la Comunidad | | | 0.0 | | | 0.0 |
| b3) Salud | | | 0.0 | | | 0.0 |
| b4) Recreación, Cultura y Otras Manifestaciones Sociales | | | 0.0 | | | 0.0 |
| b5) Educación | | | 0.0 | | | 0.0 |
| b6) Protección Social | | | 0.0 | | | 0.0 |
| b7) Otros Asuntos Sociales | | | 0.0 | | | 0.0 |
| C. Desarrollo Económico (C=c1+c2+c3+c4+c5+c6+c7+c8+c9) | 0.0 | 0.0 | 0.0 | 0.0 | 0.0 | 0.0 |
| c1) Asuntos Económicos, Comerciales y Laborales en General | | | 0.0 | | | 0.0 |
| c2) Agropecuaria, Silvicultura, Pesca y Caza | | | 0.0 | | | 0.0 |
| c3) Combustibles y Energía | | | 0.0 | | | 0.0 |
| c4) Minería, Manufacturas y Construcción | | | 0.0 | | | 0.0 |
| c5) Transporte | | | 0.0 | | | 0.0 |
| c6) Comunicaciones | | | 0.0 | | | 0.0 |
| c7) Turismo | | | 0.0 | | | 0.0 |
| c8) Ciencia, Tecnología e Innovación | | | 0.0 | | | 0.0 |
| c9) Otras Industrias y Otros Asuntos Económicos | | | 0.0 | | | 0.0 |
| D. Otras No Clasificadas en Funciones Anteriores (D=d1+d2+d3+d4) | 0.0 | 0.0 | 0.0 | 0.0 | 0.0 | 0.0 |
| d1) Transacciones de la Deuda Pública / Costo Financiero de la Deuda | | | 0.0 | | | 0.0 |
| d2) Transferencias, Participaciones y Aportaciones Entre Diferentes Niveles y Órdenes de Gobierno | | | 0.0 | | | 0.0 |
| d3) Saneamiento del Sistema Financiero | | | 0.0 | | | 0.0 |
| d4) Adeudos de Ejercicios Fiscales Anteriores | | | 0.0 | | | 0.0 |
| III. Total de Egresos (III = I + II) | 63,172.5 | 18,228.3 | 81,400.8 | 68,539.8 | 67,567.2 | 12,861.0 |

TESSFP

| Tecnológico de Estudios Superiores de San Felipe del Progreso Estado Analítico del Ejercicio del Presupuesto de Egresos Detallado Clasificación de Servicios Personales por Categoría Del 1 de Enero al 31 de Diciembre de 2021 (Miles de Pesos) | | | | | | |
|--|----------|--------------------------------|------------|-----------|----------|--------------|
| Concepto (c) | Egresos | | | | | Subejercicio |
| | Aprobado | Ampliaciones/ (Reducciones) | Modificado | Devengado | Pagado | |
| I. Gasto No Etiquetado (I=A+B+C+D+E+F) | 36,719.8 | 3,517.6 | 40,237.4 | 39,139.2 | 39,139.2 | 1,098.2 |
| A. Personal Administrativo y de Servicio Público | 36,719.8 | 3,517.6 | 40,237.4 | 39,139.2 | 39,139.2 | 1,098.2 |
| B. Magisterio | | | 0.0 | | | 0.0 |
| C. Servicios de Salud (C=c1+c2) | 0.0 | 0.0 | 0.0 | 0.0 | 0.0 | 0.0 |
| c1) Personal Administrativo | | | 0.0 | | | 0.0 |
| c2) Personal Médico, Paramédico y afn | | | 0.0 | | | 0.0 |
| D. Seguridad Pública | | | 0.0 | | | 0.0 |
| E. Gastos asociados a la implementación de nuevas leyes federales o reformas a las mismas (E = e1 + e2) | 0.0 | 0.0 | 0.0 | 0.0 | 0.0 | 0.0 |
| e1) Nombre del Programa o Ley 1 | | | 0.0 | | | 0.0 |
| e2) Nombre del Programa o Ley 2 | | | 0.0 | | | 0.0 |
| F. Sentencias laborales definitivas | | | 0.0 | | | 0.0 |
| II. Gasto Etiquetado (II=A+B+C+D+E+F) | 0.0 | 0.0 | 0.0 | 0.0 | 0.0 | 0.0 |
| A. Personal Administrativo y de Servicio Público | | | 0.0 | | | 0.0 |
| B. Magisterio | | | 0.0 | | | 0.0 |
| C. Servicios de Salud (C=c1+c2) | 0.0 | 0.0 | 0.0 | 0.0 | 0.0 | 0.0 |
| c1) Personal Administrativo | | | 0.0 | | | 0.0 |
| c2) Personal Médico, Paramédico y afn | | | 0.0 | | | 0.0 |
| D. Seguridad Pública | | | 0.0 | | | 0.0 |
| E. Gastos asociados a la implementación de nuevas leyes federales o reformas a las mismas (E = e1 + e2) | 0.0 | 0.0 | 0.0 | 0.0 | 0.0 | 0.0 |
| e1) Nombre del Programa o Ley 1 | | | 0.0 | | | 0.0 |
| e2) Nombre del Programa o Ley 2 | | | 0.0 | | | 0.0 |
| F. Sentencias laborales definitivas | | | 0.0 | | | 0.0 |
| III. Total del Gasto en Servicios Personales (III = I + II) | 36,719.8 | 3,517.6 | 40,237.4 | 39,139.2 | 39,139.2 | 1,098.2 |