

INSTITUTO ESTATAL DE ENERGÍA Y CAMBIO CLIMÁTICO

IEECC

CONTENIDO	PÁGINA
I. INFORMACIÓN CONTABLE	
ESTADO DE SITUACIÓN FINANCIERA	5
ESTADO DE ACTIVIDADES	6
ESTADO DE VARIACIÓN EN LA HACIENDA PÚBLICA	7
ESTADO DE CAMBIOS EN LA SITUACIÓN FINANCIERA	8
ESTADO DE FLUJOS DE EFECTIVO	9
ESTADO ANALÍTICO DEL ACTIVO	10
ESTADO ANALÍTICO DE LA DEUDA Y OTROS PASIVOS	11
INFORME SOBRE PASIVOS CONTINGENTES	12
NOTAS A LOS ESTADOS FINANCIEROS	13
II. INFORMACIÓN PRESUPUESTARIA	27
III. INFORMACIÓN PROGRAMÁTICA	43
IV. ANEXOS ESTABLECIDOS EN DIFERENTES ORDENAMIENTOS	51
V. FORMATOS PARA EL CUMPLIMIENTO DE LA LEY DE DISCIPLINA FINANCIERA DE LAS ENTIDADES FEDERATIVAS Y LOS MUNICIPIOS	55

IEECC

Instituto Estatal de Energía y Cambio Climático
Estado de Situación Financiera
Al 31 de Diciembre de 2021 y 2020
(Miles de Pesos)

Concepto	Año		Concepto	Año	
	2021	2020		2021	2020
ACTIVO			PASIVO		
Activo Circulante			Pasivo Circulante		
Efectivo y Equivalentes	305.4	3,723.8	Cuentas por Pagar a Corto Plazo	190.5	457.8
Derechos a Recibir Efectivo o Equivalentes	7.1	88.0	Documentos por Pagar a Corto Plazo		
Derechos a Recibir Bienes o Servicios			Porción a Corto Plazo de la Deuda Pública a Largo Plazo		
Inventarios			Títulos y Valores a Corto Plazo		
Almacenes			Pasivos Diferidos a Corto Plazo		
Estimación por Pérdida o Deterioro de Activos Circulantes			Fondos y Bienes de Terceros en Garantía y/o Administración a Corto Plazo		
Otros Activos Circulantes			Provisiones a Corto Plazo		
			Otros Pasivos a Corto Plazo		
Total de Activos Circulantes	312.5	3,811.8	Total de Pasivos Circulantes	190.5	457.8
Activo No Circulante			Pasivo No Circulante		
Inversiones Financieras a Largo Plazo			Cuentas por Pagar a Largo Plazo		
Derechos a Recibir Efectivo o Equivalentes a Largo Plazo			Documentos por Pagar a Largo Plazo		
Bienes Inmuebles, Infraestructura y Construcciones en Proceso			Deuda Pública a Largo Plazo		
Bienes Muebles	1,995.6	1,440.5	Pasivos Diferidos a Largo Plazo		
Activos Intangibles			Fondos y Bienes de Terceros en Garantía y/o en Administración a Largo Plazo		
Depreciación, Deterioro y Amortización Acumulada de Bienes	-855.6	-756.6	Provisiones a Largo Plazo		
Activos Diferidos					
Estimación por Pérdida o Deterioro de Activos no Circulantes			Total de Pasivos No Circulantes	.0	.0
Otros Activos no Circulantes					
			Total del Pasivo	190.5	457.8
Total de Activos No Circulantes	1,140.0	683.9			
Total del Activo	1,452.5	4,495.7	HACIENDA PÚBLICA/ PATRIMONIO		
			Hacienda Pública/Patrimonio Contribuido	506.4	506.4
			Aportaciones	506.4	506.4
			Donaciones de Capital		
			Actualización de la Hacienda Pública / Patrimonio		
			Hacienda Pública/Patrimonio Generado	755.6	3,531.5
			Resultados del Ejercicio (Ahorro / Desahorro)	-2,775.9	3,189.6
			Resultados de Ejercicios Anteriores	3,531.5	341.9
			Revalúos		
			Reservas		
			Rectificaciones de Resultados de Ejercicios Anteriores		
			Exceso o Insuficiencia en la Actualización de la Hacienda Pública/Patrimonio	.0	.0
			Resultado por Posición Monetaria		
			Resultado por Tenencia de Activos no Monetarios		
			Total Hacienda Pública/ Patrimonio	1,262.0	4,037.9
			Total del Pasivo y Hacienda Pública / Patrimonio	1,452.5	4,495.7

Instituto Estatal de Energía y Cambio Climático
Estado de Actividades
Del 1 de Enero al 31 de Diciembre de 2021 y 2020
(Miles de Pesos)

Concepto	2021	2020
INGRESOS Y OTROS BENEFICIOS		
Ingresos de la Gestión	2.2	.0
Impuestos		
Cuotas y Aportaciones de Seguridad Social		
Contribuciones de Mejoras		
Derechos		
Productos	2.2	
Aprovechamientos		
Ingresos por Venta de Bienes y Prestación de Servicios		
Participaciones, Aportaciones, Convenios Incentivos Derivados de la Colaboración Fiscal, Fondos Distintos de Aportaciones, Transferencias, Asignaciones, Subsidios y Subvenciones y Pensiones y Jubilaciones	27,201.0	25,674.9
Participaciones, Aportaciones, Convenios, Incentivos Derivados de la Colaboración Fiscal y Fondos Distintos de Aportaciones		
Transferencia, Asignaciones, Subsidios y Subvenciones y Pensiones y Jubilaciones	27,201.0	25,674.9
Otros Ingresos y Beneficios	189.2	108.6
Ingresos Financieros		1.2
Incremento por Variación de Inventarios		
Disminución del Exceso de Estimaciones por Pérdida o Deterioro u Obsolescencia		
Disminución del Exceso de Provisiones		
Otros Ingresos y Beneficios Varios	189.2	107.4
Total de Ingresos y Otros Beneficios	27,392.4	25,783.5
GASTOS Y OTRAS PÉRDIDAS		
Gastos de Funcionamiento	27,201.5	22,429.5
Servicios Personales	21,155.8	18,455.3
Materiales y Suministros	2,635.4	1,531.2
Servicios Generales	3,410.3	2,443.0
Transferencia, Asignaciones, Subsidios y Otras Ayudas	1,601.9	.0
Transferencias Internas y Asignaciones al Sector Público		
Transferencias al Resto del Sector Público		
Subsidios y Subvenciones		
Ayudas Sociales	1,601.9	.0
Pensiones y Jubilaciones		
Transferencias a Fideicomisos, Mandatos y Contratos Análogos		
Transferencias a la Seguridad Social		
Donativos		
Transferencias al Exterior		
Participaciones y Aportaciones	.0	.0
Participaciones		
Aportaciones		
Convenios		
Intereses, Comisiones y Otros Gastos de la Deuda Pública	.0	.0
Intereses de la Deuda Pública		
Comisiones de la Deuda Pública		
Gastos de la Deuda Pública		
Costo por Coberturas		
Apoyos Financieros		
Otros Gastos y Pérdidas Extraordinarias	1,364.9	164.4
Estimaciones, Depreciaciones, Deterioros, Obsolescencia y Amortizaciones	99.0	164.4
Provisiones		
Disminución de Inventarios		
Aumento por Insuficiencia de Estimaciones por Pérdida o Deterioro y Obsolescencia		
Aumento por Insuficiencia de Provisiones		
Otros Gastos	1,265.9	
Inversión Pública	.0	.0
Inversión Pública no Capitalizable		
Total de Gastos y Otras Pérdidas	30,168.3	22,593.9
Resultados del Ejercicio (Ahorro/Desahorro)	-2,775.9	3,189.6

Instituto Estatal de Energía y Cambio Climático Estado de Variación en la Hacienda Pública Del 1 de Enero al 31 de Diciembre 2021 y 2020					
Concepto	Hacienda Pública / Patrimonio Contribuido	Hacienda Pública / Patrimonio Generado de Ejercicios Anteriores	Hacienda Pública / Patrimonio Generado del Ejercicio	Exceso o Insuficiencia en la Actualización de la Hacienda Pública / Patrimonio	Total
Hacienda Pública / Patrimonio Contribuido Neto de 2020	506.4				506.4
Aportaciones	506.4				506.4
Donaciones de Capital					0.0
Actualización de la Hacienda Pública/Patrimonio					0.0
Hacienda Pública / Patrimonio Generado Neto de 2020		341.9	3,189.6	0.0	3,531.5
Resultados del Ejercicio (Ahorro/Desahorro)			3,189.6		3,189.6
Resultados de Ejercicios Anteriores		341.9			341.9
Revalúos					0.0
Reservas					0.0
Rectificaciones de Resultados de Ejercicios Anteriores					0.0
Exceso o Insuficiencia en la Actualización de la Hacienda Pública / Patrimonio Neto de 2020				0.0	0.0
Resultado por Posición Monetaria					0.0
Resultado por Tenencia de Activos no Monetarios					0.0
Hacienda Pública / Patrimonio Neto Final de 2020	506.4	341.9	3,189.6	0.0	4,037.9
Cambios en la Hacienda Pública / Patrimonio Contribuido Neto de 2021	0.0				0.0
Aportaciones					0.0
Donaciones de Capital					0.0
Actualización de la Hacienda Pública/Patrimonio					0.0
Variaciones de la Hacienda Pública / Patrimonio Generado Neto de 2021		3,189.6	-5,965.5		-2,775.9
Resultados del Ejercicio (Ahorro/Desahorro)			-2,775.9		-2,775.9
Resultados de Ejercicios Anteriores		3,189.6	-3,189.6		0.0
Revalúos					0.0
Reservas					0.0
Rectificaciones de Resultados de Ejercicios Anteriores					0.0
Cambios en el Exceso o Insuficiencia en la Actualización de la Hacienda Pública / Patrimonio Neto de 2021				0.0	0.0
Resultado por Posición Monetaria					0.0
Resultado por Tenencia de Activos no Monetarios					0.0
Hacienda Pública / Patrimonio Neto Final de 2021	506.4	3,531.5	-2,775.9	0.0	1,262.0

Instituto Estatal de Energía y Cambio Climático
Estado de Cambios en la Situación Financiera
Del 1 de Enero al 31 de Diciembre de 2021
(Miles de pesos)

Concepto	Origen	Aplicación
ACTIVO	3,598.3	555.1
Activo Circulante	3,499.3	.0
Efectivo y Equivalentes	3,418.4	
Derechos a Recibir Efectivo o Equivalentes	80.9	
Derechos a Recibir Bienes o Servicios		
Inventarios		
Almacenes		
Estimación por Pérdida o Deterioro de Activos Circulantes		
Otros Activos Circulantes		
Activo No circulante	99.0	555.1
Inversiones Financieras a Largo Plazo		
Derechos a Recibir Efectivo o Equivalentes a Largo Plazo		
Bienes Inmuebles, Infraestructura y Construcciones en Proceso		
Bienes Muebles		555.1
Activos Intangibles		
Depreciación, Deterioro y Amortización Acumulada de Bienes	99.0	
Activos Diferidos		
Estimación por Pérdida o Deterioro de Activos no Circulantes		
Otros Activos no Circulantes		
PASIVO	.0	267.3
Pasivo Circulante	.0	267.3
Cuentas por Pagar a Corto Plazo		267.3
Documentos por Pagar a Corto Plazo		
Porción a Corto Plazo de la Deuda Pública a Largo Plazo		
Títulos y Valores a Corto Plazo		
Pasivos Diferidos a Corto Plazo		
Fondos y Bienes de Terceros en Garantía y/o Administración a Corto Plazo		
Provisiones a Corto Plazo		
Otros Pasivos a Corto Plazo		
Pasivo No Circulante	.0	.0
Cuentas por Pagar a Largo Plazo		
Documentos por Pagar a Largo Plazo		
Deuda Pública a Largo Plazo		
Pasivos Diferidos a Largo Plazo		
Fondos y Bienes de Terceros en Garantía y/o en Administración a Largo Plazo		
Provisiones a Largo Plazo		
HACIENDA PÚBLICA/PATRIMONIO	3,189.6	5,965.5
Hacienda Pública/Patrimonio Contribuido	.0	.0
Aportaciones		
Donaciones de Capital		
Actualización de la Hacienda Pública/Patrimonio		
Hacienda Pública/Patrimonio Generado	3,189.6	5,965.5
Resultados del Ejercicio (Ahorro/Desahorro)		5,965.5
Resultados de Ejercicios Anteriores	3,189.6	
Revalúos		
Reservas		
Rectificaciones de Resultados de Ejercicios Anteriores		
Exceso o insuficiencia en la Actualización de la Hacienda Pública/Patrimonio	.0	.0
Resultado por Posición Monetaria		
Resultado por Tenencia de Activos no Monetarios		

Instituto Estatal de Energía y Cambio Climático
Estado de Flujos de Efectivo
Del 1 de Enero al 31 de Diciembre de 2021 y 2020
(Miles de Pesos)

Concepto	2021	2020
Flujos de Efectivo de las Actividades de Operación		
Origen	27,392.4	25,783.5
Impuestos		
Cuotas y Aportaciones de Seguridad Social		
Contribuciones de Mejoras		
Derechos		
Productos	2.2	1.2
Aprovechamientos		
Ingresos por Venta de Bienes y Prestación de Servicios		
Participaciones, Aportaciones, Convenios, Incentivos de la Colaboración Fiscal y Fondos Distintos de Aportaciones		
Transferencias, Asignaciones, Subsidios y Subvenciones, y Pensiones y Jubilaciones	27,201.0	25,674.9
Otros Orígenes de Operación	189.2	107.4
Aplicación	30,168.3	22,593.9
Servicios Personales	21,155.8	18,455.3
Materiales y Suministros	2,635.4	1,531.2
Servicios Generales	3,410.3	2,443.0
Transferencias Internas y Asignaciones al Sector Público		
Transferencias al Resto del Sector Público		
Subsidios y Subvenciones		
Ayudas Sociales	1,601.9	.0
Pensionamientos y Jubilaciones		
Transferencias a Fideicomisos, Mandatos y Contratos Análogos		
Transferencias a la Seguridad Social		
Donativos		
Transferencias al Exterior		
Participaciones		
Aportaciones		
Convenios		
Otras Aplicaciones de Operación	1,364.9	164.4
Flujos Netos de Efectivo por Actividades de Operación	-2,775.9	3,189.6
Flujos de Efectivo de las Actividades de Inversión		
Origen	179.9	164.4
Bienes Inmuebles, Infraestructura y Construcciones en Proceso		
Bienes Muebles	99.0	164.4
Otros Orígenes de Inversión	80.9	
Aplicación	555.1	80.4
Bienes Inmuebles, Infraestructura y Construcciones en Proceso		
Bienes Muebles	555.1	
Otras Aplicaciones de Inversión		80.4
Flujos Netos de Efectivo por Actividades de Inversión	-375.2	84.0
Flujo de Efectivo de las Actividades de Financiamiento		
Origen	.0	.0
Endeudamiento Neto		
Interno		
Externo		
Otros Orígenes de Financiamiento		
Aplicación	267.3	806.0
Servicios de la Deuda		
Interno		
Externo		
Otras Aplicaciones de Financiamiento	267.3	806.0
Flujos Netos de Efectivo por Actividades de Financiamiento	-267.3	-806.0
Incremento/Disminución Neta en el Efectivo y Equivalentes al Efectivo	-3,418.4	2,467.6
Efectivo y Equivalentes al Efectivo al Inicio del Ejercicio	3,723.8	1,256.2
Efectivo y Equivalentes al Efectivo al Final del Ejercicio	305.4	3,723.8

Instituto Estatal de Energía y Cambio Climático
Estado Analítico del Activo
Del 1 de Enero al 31 de Diciembre de 2021
(Miles de Pesos)

Concepto	Saldo Inicial	Cargos del Período	Abonos del Período	Saldo Final	Variación del Período
	1	2	3	4 = (1+2-3)	(4-1)
ACTIVO	4,495.7	28,163.9	31,207.1	1,452.5	-3,043.2
Activo Circulante	3,811.8	27,535.1	31,034.4	312.5	-3,499.3
Efectivo y Equivalentes	3,723.8	27,522.4	30,940.8	305.4	-3,418.4
Derechos a Recibir Efectivo o Equivalentes	88.0	12.7	93.6	7.1	-80.9
Derechos a Recibir Bienes o Servicios				.0	.0
Inventarios				.0	.0
Almacenes				.0	.0
Estimación por Pérdida o Deterioro de Activos Circulantes				.0	.0
Otros Activos Circulantes				.0	.0
Activo No Circulante	683.9	628.8	172.7	1,140.0	456.1
Inversiones Financieras a Largo Plazo				.0	.0
Derechos a Recibir Efectivo o Equivalentes a Largo Plazo				.0	.0
Bienes Inmuebles, Infraestructura y Construcciones en Proceso				.0	.0
Bienes Muebles	1,440.5	555.1		1,995.6	555.1
Activos Intangibles				.0	.0
Depreciación, Deterioro y Amortización Acumulada de Bienes	-756.6	73.7	172.7	-855.6	-99.0
Activos Diferidos				.0	.0
Estimación por Pérdida o Deterioro de Activos no Circulantes				.0	.0
Otros Activos no Circulantes				.0	.0

Instituto Estatal de Energía y Cambio Climático
Estado Analítico de la Deuda y Otros Pasivos
Del 1 de Enero al 31 de Diciembre de 2021
(Miles de Pesos)

Denominación de las Deudas	Moneda de Contratación	Institución o País Acreedor	Saldo Inicial del Período	Saldo Final del Período
DEUDA PÚBLICA				
Corto Plazo				
Deuda Interna			.0	.0
Instituciones de Crédito				
Títulos y Valores				
Arrendamientos Financieros				
Deuda Externa			.0	.0
Organismos Financieros Internacionales				
Deuda Bilateral				
Títulos y Valores				
Arrendamientos Financieros				
Subtotal a Corto Plazo			.0	.0
Largo Plazo				
Deuda Interna			.0	.0
Instituciones de Crédito				
Títulos y Valores				
Arrendamientos Financieros				
Deuda Externa			.0	.0
Organismos Financieros Internacionales				
Deuda Bilateral				
Títulos y Valores				
Arrendamientos Financieros				
Subtotal a Largo Plazo			.0	.0
Otros Pasivos			457.8	190.5
Total de Deuda y Otros Pasivos			457.8	190.5

INFORME SOBRE PASIVOS CONTINGENTES

En cumplimiento de lo dispuesto por los artículos 46, fracción I, inciso d y 52 de la Ley General de Contabilidad Gubernamental en relación al Informe Sobre Pasivos Contingentes, se menciona que este Instituto al 31 de diciembre de 2021, de acuerdo a lo establecido en los archivos del Tribunal Estatal de Conciliación y Arbitraje, se tiene un juicio en trámite de índole burocrático.

NOTAS A LOS ESTADOS FINANCIEROS

NOTAS DE DESGLOSE

1. ESTADO DE SITUACIÓN FINANCIERA

ACTIVO

- Efectivo y Equivalentes**

El Instituto Estatal de Energía y Cambio Climático mantiene una cuenta bancaria en BBVA, S.A. Institución de Banca Múltiple, Grupo Financiero BBVA; la cual es utilizada para gasto corriente y al 31 de diciembre de 2021, se reportan los siguientes datos:

Concepto	Saldo al 31 de Diciembre de 2021	Saldo al 31 de Diciembre de 2020
EFFECTIVO		
BBVA, BANCOMER, S.A.		
*CTA. 069	305.4	3,723.8
Total Efectivo y Equivalente	305.4	3,723.8

*Cuenta utilizada para Gasto Corriente 2021

*El Instituto NO maneja inversiones financieras

- Derecho a Recibir efectivo y Equivalentes y Bienes o Servicios a Recibir**

El saldo se integra por las siguientes cuentas:

Concepto	Saldo al 31 de Diciembre de 2021	Saldo al 31 de Diciembre de 2020
Cuentas por Cobrar a Corto Plazo	-	
Deudores Diversos	7.1	88.0
Total	7.1	88.0

Deudores Diversos

Se tiene un importe de 7.1 miles de pesos de Deudores Diversos, integrados de la siguiente manera:

Deudores Diversos	Saldo al 31 de Diciembre de 2021	Saldo al 31 de Diciembre de 2020
Olivia Patiño Ramírez	1.7	0
Elisa Fabiola Cruz Sevilla	2.3	0
Pablo Patiño Ramírez	3.1	
Miriam Velázquez m		3.7
SAT	-	84.3
Total	7.1	88.0

- **Bienes Muebles, Inmuebles e Intangibles**

Al 31 de diciembre de 2021 se integra como sigue:

No.	Nombre de la Cuenta	31 de Diciembre de 2021	al 31 Diciembre de 2020
1	Mobiliario y Equipo de Oficina	204.4	204.3
2	Equipo de Cómputo	886.1	331.1
3	Mobiliario y Equipo Educacional	7.3	7.3
4	Instrumental Médico y de Laboratorio	8.3	8.3
5	Equipo de Transporte	889.5	889.5
Total, de Bienes Muebles		1,995.6	1,440.5

- **Estimaciones y Deterioros**

En cumplimiento al Manual Único de Contabilidad Gubernamental para las Dependencias y Entidades Públicas del Gobierno y Municipios del Estado de México, se aplican los porcentajes que establece:

Al 31 de diciembre de 2021 la depreciación acumulada de bienes muebles, se integra de la siguiente manera

No.	Nombre de la Cuenta	31 de Diciembre de 2021	al 31 de Diciembre de 2020
1	Mobiliario y Equipo de Oficina	36.0	29.9
2	Equipo de Transporte	497.3	408.3
3	Equipo de Cómputo	313.7	311.4
4	Instrumental Médico y de Laboratorio	4.6	3.7
5	Mobiliario y Equipo Educacional y Recreativo	4.0	3.3
Total Depreciación Acumulada		855.6	756.6

Pasivo**Cuentas por Pagar a Corto Plazo**

El saldo en este rubro es de 190.5 miles de pesos los cuales están integrados por las siguientes cuentas:

Cuentas por Pagar a Corto Plazo	Saldo al 31 de Diciembre de 2021	Saldo al 31 de Diciembre de 2020
Proveedores por Pagar a Corto Plazo	60.0	34.8
Retenciones y Contribuciones por Pagar a Corto Plazo	1.6	0.1
Otras cuentas por Pagar a Corto Plazo	128.9	422.9
Total	190.5	457.8

- **Proveedores por Pagar a Corto Plazo**

Al 31 de diciembre se tiene al proveedor QUINTO, FRIEVENTH, CONTADORES Y COMPAÑÍA, S.C. por pagar la cantidad de 60 mil pesos

- **Retenciones y Contribuciones por Pagar a Corto Plazo**

Al 31 de diciembre se tienen retenciones por pagar correspondientes a la segunda quincena de diciembre por Caja Libertad, sumando la cantidad de 1.6 miles de pesos.

- **Otras cuentas por Pagar a Corto Plazo**

Al 31 de diciembre quedan pendientes de pago por concepto de GEM ESTÍMULOS Y RECOMPENSAS DE FIN DE AÑO, y ADEUDOS POR SUELDOS Y SALARIOS; sumando la cantidad de 128.9 miles de pesos.

2. ESTADO DE ACTIVIDADES

Al mes de diciembre se tiene un ingreso por subsidios y ayudas por 27 millones 201 mil pesos, así como un ingreso financiero por la cantidad de 2.2 miles de pesos y Otros ingresos por 189.2 miles de pesos; obteniendo un total de ingresos de 27 millones 392.4 miles de pesos.

Concepto	Diciembre 2021
Ingresos de gestión participaciones, aportaciones, transferencias, asignaciones, subsidios y otras ayudas	27,201.0
Estatal	27,201.0
Ingresos Propios	
Utilidades y Rendimientos	2.2
Otros ingresos y beneficios varios	189.2
Total Ingresos	27,392.4

Gastos y Otras Pérdidas**Gastos de Funcionamiento**

Para la operación de este Organismo al mes de diciembre de 2021, se erogaron: 21 millones 155.8 miles de pesos por Servicios Personales; 2 millones 635.4 miles de pesos por Materiales y Suministros y 3 millones 410.3 miles de pesos por conceptos de Servicios Generales, sumando un total de gastos de funcionamiento por 27 millones 201.5 miles de pesos.

Gastos y Otras Pérdidas

Para el mes de diciembre este Organismo tiene 99 mil pesos, por concepto de depreciación y un millón 265.9 mil pesos por concepto de otros gastos

Concepto	Diciembre 2021
Gastos de Funcionamiento	
Servicios Personales	21,155.8
Materiales y Suministros	2,635.4
Servicios Generales	3,410.3
	<hr/>
Total de gastos de funcionamiento	27,201.5
	<hr/>
Transferencias y Asignaciones, Subsidios y Otras Ayudas	1,601.9
Bienes Muebles e Intangibles	
Otros gastos y Perdidas Extraordinarias	99.0
Otros Gastos	1,265.9
Total de Gastos y Otras Pérdidas	2,966.8
	<hr/>
Total de Gastos	30,168.3
	=====

3. ESTADO DE VARIACIÓN EN LA HACIENDA PÚBLICA

	Diciembre 2021
Aportaciones	506.4
Resultado del Ejercicio Ahorro/Desahorro	-2,775.9
Resultado de Ejercicios Anteriores	3,531.5
Revalúo de Bienes Inmuebles	
Total	1,262.0

4. ESTADO DE FLUJOS DE EFECTIVO

Instituto Estatal de Energía y Cambio Climático Estado de Flujos de Efectivo Del 1 de Enero al 31 de Diciembre de 2021 y 2020 (Miles de Pesos)		
Concepto	2021	2020
Flujos de Efectivo de las Actividades de Operación		
Origen	27,392.4	25,783.5
Impuestos		
Cuotas y Aportaciones de Seguridad Social		
Contribuciones de Mejoras		
Derechos		
Productos	2.2	1.2
Aprovechamientos		
Ingresos por Venta de Bienes y Prestación de Servicios		
Participaciones, Aportaciones, Convenios, Incentivos de la Colaboración Fiscal y Fondos Distintos de Aportaciones		
Transferencias, Asignaciones, Subsidios y Subvenciones, y Pensiones y Jubilaciones	27,201.0	25,674.9
Otros Orígenes de Operación	189.2	107.4
Aplicación	30,168.3	22,593.9
Servicios Personales	21,155.8	18,455.3
Materiales y Suministros	2,635.4	1,531.2
Servicios Generales	3,410.3	2,443.0
Transferencias Internas y Asignaciones al Sector Público		
Transferencias al Resto del Sector Público		
Subsidios y Subvenciones		
Ayudas Sociales	1,601.9	.0
Pensiones y Jubilaciones		
Transferencias a Fideicomisos, Mandatos y Contratos Análogos		
Transferencias a la Seguridad Social		
Donativos		
Transferencias al Exterior		
Participaciones		
Aportaciones		
Convenios		
Otras Aplicaciones de Operación	1,364.9	164.4
Flujos Netos de Efectivo por Actividades de Operación	-2,775.9	3,189.6
Flujos de Efectivo de las Actividades de Inversión		
Origen	179.9	164.4
Bienes Inmuebles, Infraestructura y Construcciones en Proceso		
Bienes Muebles	99.0	164.4
Otros Orígenes de Inversión	80.9	
Aplicación	555.1	80.4
Bienes Inmuebles, Infraestructura y Construcciones en Proceso		
Bienes Muebles	555.1	
Otras Aplicaciones de Inversión		80.4
Flujos Netos de Efectivo por Actividades de Inversión	-375.2	84.0
Flujo de Efectivo de las Actividades de Financiamiento		
Origen	.0	.0
Endudamiento Neto		
Interno		
Externo		
Otros Orígenes de Financiamiento		
Aplicación	267.3	806.0
Servicios de la Deuda		
Interno		
Externo		
Otras Aplicaciones de Financiamiento	267.3	806.0
Flujos Netos de Efectivo por Actividades de Financiamiento	-267.3	-806.0
Incremento/Disminución Neta en el Efectivo y Equivalentes al Efectivo		
Efectivo y Equivalentes al Efectivo al Inicio del Ejercicio	3,723.8	1,256.2
Efectivo y Equivalentes al Efectivo al Final del Ejercicio	305.4	3,723.8

Estado de Flujo de Efectivo	Diciembre 2021
Flujos Netos por Actividad de Operación	-2,775.9
Flujos Netos de Efectivo por Actividad de Inversión	-375.2
Flujos Netos de Efectivo por Actividad de Financiamiento	-267.3
Incremento/Disminución Neta en el Efectivo Equivalente al Efectivo	-3,418.4
Efectivo y Equivalentes al Efectivo al Inicio del Ejercicio	3,723.8
Efectivo y Equivalentes al Efectivo al Final del Ejercicio	305.4

5. CONCILIACIÓN ENTRE LOS INGRESOS PRESUPUESTARIOS Y CONTABLES, ASÍ COMO ENTRE LOS EGRESOS PRESUPUESTARIOS Y LOS GASTOS CONTABLES

Instituto Estatal de Energía y Cambio Climático Conciliación entre los Ingresos Presupuestarios y Contables Correspondiente del 1 de Enero al 31 de Diciembre de 2021 (Miles de Pesos)	
1. Ingresos Presupuestarios	30,751.3
2. Más Ingresos Contables no Presupuestarios	0.0
Ingresos Financieros	
Incremento por Variación de Inventarios	
Disminución del Exceso de Estimaciones por Pérdida o Deterioro u Obsolescencia	
Disminución del Exceso de Provisiones	
Otros Ingresos y Beneficios Varios	
Otros Ingresos Contables no Presupuestarios	
3. Menos Ingresos Presupuestarios no Contables	3,358.9
Aprovechamientos Patrimoniales	
Ingresos Derivados de Financiamientos	2138
Otros Ingresos Presupuestarios no Contables	1220.9
4. Ingresos Contables (4 = 1 + 2 - 3)	27,392.4

Instituto Estatal de Energía y Cambio Climático Conciliación entre los Egresos Presupuestarios y los Gastos Contables Correspondiente del 1 de Enero al 31 de Diciembre de 2021 (Miles de Pesos)	
1.- Total de Egresos Presupuestarios	29,756.2
2.- Menos Egresos Presupuestarios no Contables	952.8
Materias Primas y Materiales de Producción y Comercialización	
Materiales y Suministros	
Mobiliario y Equipo de Administración	555.0
Mobiliario y Equipo Educacional y Recreativo	
Equipo e Instrumental Médico y de Laboratorio	
Vehículos y Equipo de Transporte	
Equipo de Defensa y Seguridad	
Maquinaria, Otros Equipos y Herramientas	
Activos Biológicos	
Bienes Inmuebles	
Activos Intangibles	
Obra Pública en Bienes de Dominio Público	
Obra Pública en Bienes Propios	
Acciones y Participaciones de Capital	
Compra de Títulos y Valores	
Concesión de Préstamos	
Inversiones en Fideicomisos, Mandatos y Otros Análogos	
Provisiones para Contingencias y Otras Erogaciones Especiales	
Amortización de la Deuda Pública	
Adeudos de Ejercicios Fiscales Anteriores (ADEFAS)	397.8
Otros Egresos Presupuestales no Contables	
3. Más Gastos Contables no Presupuestales	1,364.9
Estimaciones, Depreciaciones, Deterioros, Obsolescencia y Amortizaciones	99.0
Provisiones	
Disminución de Inventarios	
Aumento por Insuficiencia de Estimaciones por Pérdida o Deterioro u Obsolescencia	
Aumento por Insuficiencia de Provisiones	
Otros Gastos	
Otros Gastos Contables no Presupuestales	1,265.9
4. Total de Gasto Contable (4 = 1 - 2 + 3)	30,168.3

NOTAS DE MEMORIA (CUENTAS DE ORDEN)

Instituto Estatal de Energía y Cambio Climático		
CUENTAS DE ORDEN CONTABLES		
(Miles de Pesos)		
	<u>2021</u>	<u>2020</u>
CUENTAS DEUDORAS		
Almacén		
Cuentas de Control de Organismos Auxiliares		
Bienes Muebles e Inmuebles en Comodato		
	<u>0.0</u>	<u>0.0</u>
CUENTAS ACREEDORAS		
Artículos Disponibles por el Almacén		
Organismos Auxiliares Cuenta de Control		
Comodato de Bienes Muebles e Inmuebles		
	<u>0.0</u>	<u>0.0</u>

No Aplica

Instituto Estatal de Energía y Cambio Climático		
CUENTAS DE ORDEN PRESUPUESTALES		
(Miles de Pesos)		
	<u>2021</u>	<u>2020</u>
CUENTAS DEUDORAS		
Ley de Ingresos Estimada	31,681.6	29,257.1
Presupuesto de Egresos por Ejercer de Gastos de Funcionamiento	1,856.5	3,953.0
Presupuesto de Egresos Devengado de Gasto de Funcionamiento	136.3	450.2
Presupuesto de Egresos Pagado de Gastos de Funcionamiento	27,065.2	21,979.3
Presupuesto de Egresos por Ejercer de Transferencias, Asignaciones, Subsidios y Otras Ayudas		2,002.4
Presupuesto de Egresos Pagado de Transferencias, Asignaciones, Subsidios y Otras Ayudas	1,601.9	
Presupuesto de Egresos por Ejercer de Bienes Muebles, Inmuebles e Intangibles	9.0	
Presupuesto de Egresos Pagado de Bienes Muebles, Inmuebles e Intangibles	555.0	
Presupuesto de Egresos por Ejercer de Intereses, Comisiones y Otros Gastos de la Deuda Pública	59.9	
Presupuesto de Egresos Pagado de Intereses, Comisiones y Otros Gastos de la Deuda Pública	397.8	872.2
	<u>63,363.2</u>	<u>58,514.2</u>
CUENTAS ACREEDORAS		
Ley de Ingresos por Ejecutar	930.3	3,015.8
Ley de Ingresos Recaudado	30,751.3	26,241.3
Presupuesto de Egresos Aprobado de Gastos de Funcionamiento	29,058.0	26,382.5
Presupuesto de Egresos Aprobado de Transferencias, Asignaciones, Subsidios y Otras Ayudas	1,601.9	2,002.4
Presupuesto de Egresos Aprobado de Intereses, Comisiones y Otros Gastos de la Deuda Pública	457.7	872.2
Presupuesto de Egresos Aprobado de Bienes Muebles, Inmuebles e Intangibles	564.0	
	<u>63,363.2</u>	<u>58,514.2</u>

NOTAS DE GESTIÓN ADMINISTRATIVA

1. INTRODUCCIÓN

Los Estados Financieros del Instituto Estatal de Energía y Cambio Climático, proveen de información financiera a los principales usuarios de la misma, al Congreso, Entes Fiscalizadores y a los ciudadanos.

2. PANORAMA ECONÓMICO FINANCIERO

El Instituto Estatal de Energía y Cambio Climático, contó con un presupuesto autorizado para 2021 de: 29 millones 288.7 miles de pesos.

Mediante Oficio número 20704002A00000L/0772/2022 se autoriza la carga inicial al ejercicio 2021 del presupuesto de egresos y la Ley de Ingresos, el importe ejercido durante el mes de enero 2021, esto con la finalidad de mantener el equilibrio presupuestal para el ejercicio fiscal del año 2021. Quedando un presupuesto autorizado inicial de 30 millones 509.6 miles de pesos.

A efecto de dar cumplimiento a la circular 20704001L-1/2021 de fecha 02 de febrero 2021, mediante los oficios 20704001L/330/2021 se comunicó a este Instituto la cancelación presupuestal por un importe de 848 mil pesos, Oficio Número 20704001L/0979.02/2021 por un importe de 333.5 miles de pesos y Oficio Número 20704001L/2838/2021 por un importe de 104.2 miles de pesos.

Mediante Oficio número 20704001L/0711/2021 se comunicó a este Instituto la autorización de una ampliación presupuestal no liquida para el capítulo 9000 Deuda pública por un importe de 457.8 miles de pesos para llevar a cabo el registro presupuestal de los Adeudos de Ejercicios Fiscales Anteriores (ADEFAS).

Mediante Oficio número 20704001L/0780/2021 se comunicó a este Instituto la autorización de un traspaso presupuestal externo del capítulo 3000 “Servicios Generales” al capítulo 5000 “Bienes muebles, inmuebles e intangibles” por un importe de 100 mil pesos.

Mediante Oficio número 20704001L/1230/2021 se comunicó a este Instituto la autorización de un traspaso presupuestal externo del capítulo 3000 “Servicios Generales” al capítulo 2000 “Materiales y Suministros” por un importe de 485.7 miles de pesos.

Mediante oficio número 2070400L/1403/2021 se comunicó a este Instituto la autorización de una ampliación presupuestal no liquida por la cantidad de 2 millones de pesos por Disponibilidades Presupuestarias de Entidades Públicas.

Quedando así un presupuesto autorizado modificado a diciembre de 31 millones 681.6 miles de pesos.

Capítulo		Presupuesto Autorizado 2021	Presupuesto Autorizado Modificado 2021
1000	Servicios Personales	22,410.5	22,410.5
2000	Materiales y Suministro	1,376.5	2,686.3
3000	Servicios Generales	4,720.3	3,961.2
4000	Transferencias, Asignaciones, Subsidio y Otras Ayudas	2,002.3	1,601.9
5000	Bienes Muebles Inmuebles e Intangibles	-	564.0
9000	Deuda Pública	-	457.7

Total	30,509.6	31,681.6
--------------	-----------------	-----------------

3. AUTORIZACIÓN E HISTORIA

a) Fecha de Creación

Creado mediante Decreto No. 181 publicado en el Periódico Oficial del Gobierno Libre y Soberano de México, el 19 de diciembre de 2013, sectorizado a la Secretaría del Medio Ambiente.

b) Principales Cambios de la Estructura

El Instituto no ha sufrido modificaciones en su estructura.

4. ORGANIZACIÓN Y OBJETO SOCIAL

Objeto Social

El Instituto Estatal de Energía y Cambio Climático, tiene como objeto principal promover el fortalecimiento de las capacidades institucionales y sectoriales para enfrentar al cambio climático, mediante el desarrollo de investigación científica y tecnológica en materia de cambio climático, eficiencia energética y energías renovables, en el ámbito de competencia estatal.

Principal Actividad

El Instituto Estatal de Energía y Cambio Climático, tiene como principal actividad el realizar por sí mismo o por conducto de terceros, estudios y proyectos de investigación científica o tecnológica con instituciones académicas, de investigación, públicas o privadas, nacionales o extranjeras en materia de cambio climático, eficiencia energética y energías renovables.

Ejercicio Fiscal: 2021.

Régimen Jurídico

El Instituto es un Organismo Público Descentralizado con personalidad jurídica y patrimonio propio, sectorizado a la Secretaría del Medio Ambiente.

Consideraciones Fiscales del Ente

El Organismo está constituido bajo el Régimen de Persona Moral, con fines no lucrativos; se tiene de obligación de presentar las declaraciones fiscales que a continuación se detallan: Declaración de ISR mensual por Sueldos y Salarios, Declaración mensual del Impuestos Sobre Erogaciones por Remuneraciones al Trabajo Personal.

Estructura Organizacional Básica



SECRETARÍA DE FINANZAS
SUBSECRETARÍA DE ADMINISTRACIÓN
DIRECCIÓN GENERAL DE INNOVACIÓN



**INSTITUTO ESTATAL DE ENERGÍA Y CAMBIO CLIMÁTICO
ORGANIGRAMA SIMPLIFICADO**

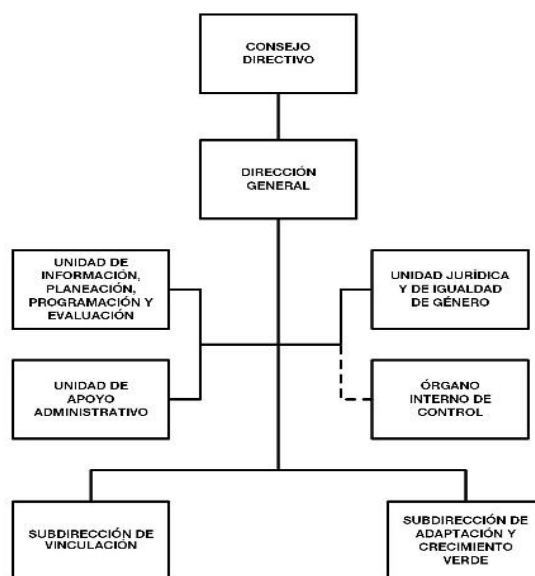

AUTORIZACIÓN No. 2034A-0390/2019, DE FECHA 13 DE FEBRERO DE 2019.

Fideicomisos, Mandatos y Análogos de los cuales es Fideicomitente o Fiduciario.

No Aplica.

5. BASES DE PREPARACIÓN DE LOS ESTADOS FINANCIEROS

El 1º de enero de 2009 entró en vigor la Ley General de Contabilidad Gubernamental, la cual establece los criterios generales que rigen la contabilidad gubernamental y la emisión de la información financiera de los entes públicos, con la finalidad de lograr su adecuada armonización.

Dicha ley es de observancia obligatoria para los Poderes Ejecutivo, Legislativo y Judicial de la Federación, los Estados y el Distrito Federal, los Ayuntamientos de los Municipios, los Órganos político administrativo de las demarcaciones territoriales del Distrito Federal, las Entidades de la Administración Pública Paraestatales, ya sean Federales, Estatales o Municipales y los Órganos Autónomos Federales y Estatales.

El Consejo Nacional de Armonización Contable es el Órgano responsable de emitir las normas contables y los lineamientos para la generación de información financiera que deben ser implementados y que aplican a los entes públicos, para lo cual en su caso deben efectuar las modificaciones, adiciones o reformas a su marco jurídico mediante la modificación o expedición de leyes y disposiciones administrativas de carácter local.

6. POLÍTICAS DE CONTABILIDAD SIGNIFICATIVAS

- a) Actualización. Los activos, pasivos y Hacienda Pública, se registran a su costo de realización.
- b) No se registran operaciones con el extranjero.
- c) No se tienen inversiones en acciones del Sector Paraestatal.
- d) No se cuenta con inventarios.
- e) Beneficios a empleados: No se cuenta con reserva actuarial.
- f) Provisiones. - No se tienen provisiones.
- g) Reserva. - No se tienen reservas.
- h) Cambios en las políticas contables y corrección de errores. - No se han tenido cambios en las políticas contables, ya que las políticas están determinadas por el Manual Único de Contabilidad Gubernamental para las Dependencias y Entidades Públicas del Gobierno y Municipios del Estado de México.
- i) Reclasificaciones. - El Organismos no ha tenido reclasificaciones.
- j) Depuración y cancelación de saldos. - El Instituto durante 2021, depuro saldos de cuentas por pagar por prescripción.

7. POSICIÓN EN MONEDA EXTRANJERA Y PROTECCIÓN POR RIESGO CAMBIARIO

El Instituto solo realiza transacciones en moneda nacional.

8. REPORTE ANALÍTICO DEL ACTIVO

Al 31 de diciembre de 2021, se registró la depreciación utilizando el método de línea recta y de acuerdo a los porcentajes del Manual Único de Contabilidad Gubernamental para las Dependencias y Entidades Públicas del Gobierno y Municipios Del Estado De México.

Cambios en el Porcentaje de Depreciación o Valor Residual de Activos

No existen cambios en el porcentaje de depreciación.

Importe de Gastos Capitalizados en el Ejercicio, tanto Financieros como de Investigación y Desarrollo

No se tienen importes de gastos capitalizados.

Riesgos por Tipo de Cambio o Tipo de Interés de las Inversiones Financieras

No se tiene riesgo.

Valor Activado en el Ejercicio de los Bienes Construidos por la Entidad

No se tuvieron bienes construidos en el ejercicio.

No se cuenta con circunstancias de carácter significativo que afecten al activo.

Desmantelamiento de Activos, Procedimientos, Implicaciones, Efectos Contables

No existe desmantelamiento de Activos.

Administración de Activos

No Aplica.

9. FIDEICOMISOS, MANDATOS Y ANÁLOGOS

No Aplica.

10. REPORTE DE RECAUDACIÓN

El Instituto Estatal de Energía y Cambio Climático, a través de la Unidad de Apoyo Administrativo, realiza la gestión para la liberación de recursos, de acuerdo al presupuesto calendarizado del ejercicio, mismos que se van liberando mes a mes para las operaciones del organismo.

11. INFORMACIÓN SOBRE LA DEUDA Y EL REPORTE ANALÍTICO DE LA DEUDA

El Instituto no contrató deuda durante 2021.

12. CALIFICACIONES OTORGADAS

No Aplica.

13. PROCESO DE MEJORA

Principales Políticas de Control Interno

Verificación de los estados financieros incluyendo la revisión al Estado de Situación Financiera, Estado de Actividades, Balanza de Comprobación Detallada, Estado de disponibilidad de Flujos de Efectivo, Estado de Ingresos y Egresos, Estado de Avance presupuestal de Egresos por Capítulo y partida, Avance Presupuestal (Sistema de Planeación y Presupuesto), conciliaciones bancarias, así como Programa de Ahorro Anual 2021.

Verificación de la congruencia programática Presupuestal del Gasto Corriente.

Verificación del apego a las medidas de disciplina presupuestaria.

Verificación de funciones de las Subdirecciones y Unidades Staff.

Medidas de Desempeño Financiero, Metas y Alcances

A fin de mejorar el desempeño financiero se llevaron a cabo los traspasos internos, para solventar las necesidades del organismo sin afectar la programación de las metas.

14. INFORMACIÓN POR SEGMENTOS

No Aplica.

15. EVENTOS POSTERIORES AL CIERRE

Con fundamento en el Artículo 322 Bis del Código Financiero del Estado de México y Municipios, se realizará la devolución de disponibilidades financieras de ejercicios anteriores dentro de los 60 días posteriores al cierre del ejercicio.

16. PARTES RELACIONADAS

El Instituto Estatal de Energía y Cambio Climático, no cuenta con partes relacionadas que pudieran ejercer influencia significativa sobre la toma de decisiones financieras y operativas.

17. RESPONSABILIDAD SOBRE LA PRESENTACIÓN RAZONABLE DE LOS ESTADOS FINANCIEROS

“Bajo protesta de decir verdad, declaramos que los Estados Financieros y sus notas, son razonablemente correctos y son responsabilidad del emisor”.

Dictamen de Estados Financieros

El Despacho Quinto, Frieventh, Contadores y Compañía, S.C. dictaminó los Estados Financieros del Instituto Estatal de Energía y Cambio Climático, correspondientes al ejercicio fiscal 2021, concluyendo que presentan razonablemente en todos los aspectos materiales, la Situación Financiera del Organismo.

INFORMACIÓN PRESUPUESTARIA

NOTA INGRESO PRESUPUESTAL

Con fundamento en la Fracción XXX del Artículo 61 de la Constitución Política del Estado Libre y Soberano de México que a la letra dice:

“Artículo 61.- Son facultades y obligaciones de la Legislatura:

...

XXX. Aprobar anualmente el Presupuesto de Egresos del Estado, previo examen, discusión y, en su caso, modificación del Proyecto enviado por el Ejecutivo Estatal, una vez aprobadas las contribuciones establecidas en la Ley de Ingresos del Estado, a más tardar el 15 de diciembre, o hasta el 31 del mismo mes, cuando inicie el periodo constitucional el Ejecutivo Federal. En el Presupuesto de Egresos se dispondrá de las medidas apropiadas para vigilar su correcta aplicación.

Si cumplidos los plazos a que se refiere el párrafo anterior no se hubieren aprobado los ordenamientos jurídico financieros referidos, seguirán en vigor hasta el 31 de enero del ejercicio fiscal inmediato siguiente los expedidos para el ejercicio fiscal inmediato anterior al de las iniciativas en discusión. En el caso de la Ley de Ingresos del Estado, sólo seguirán vigentes aquellos rubros que no se hayan visto afectados por la entrada en vigor de los ordenamientos legales correspondientes de carácter federal...”

Considerando que la Ley de Ingresos del Estado de México para el ejercicio fiscal del año 2021, fue autorizada mediante decreto número 233 de fecha 26 de enero y de acuerdo al Segundo Transitorio de la misma que a la letra dice:

TRANSITORIOS

...

“SEGUNDO. - Esta Ley entrará en vigor al día siguiente de su publicación.”

...

La Ley de Ingresos del Estado de México para el ejercicio fiscal del año 2021 entró en vigor el 27 de Enero de 2021, y al amparo de la disposición Constitucional antes mencionada, se recibieron los ingresos necesarios para cubrir las erogaciones previstas en el Presupuesto de Egresos del año inmediato anterior por un monto de un millón 220.9 miles de pesos mismos que sirvieron para sufragar las erogaciones de gasto corriente realizadas en el mes de Enero de 2021.

NOTA EGRESO PRESUPUESTAL

Con fundamento en la Fracción XXX del Artículo 61 de la Constitución Política del Estado Libre y Soberano de México que a la letra dice:

“Artículo 61.- Son facultades y obligaciones de la Legislatura:

...

XXX. Aprobar anualmente el Presupuesto de Egresos del Estado, previo examen, discusión y, en su caso, modificación del Proyecto enviado por el Ejecutivo Estatal, una vez aprobadas las contribuciones establecidas en la Ley de Ingresos del Estado, a más tardar el 15 de diciembre, o hasta el 31 del mismo mes, cuando inicie el periodo constitucional el Ejecutivo Federal. En el Presupuesto de Egresos se dispondrá de las medidas apropiadas para vigilar su correcta aplicación.

Si cumplidos los plazos a que se refiere el párrafo anterior no se hubieren aprobado los ordenamientos jurídico financieros referidos, seguirán en vigor hasta el 31 de enero del ejercicio fiscal inmediato siguiente los expedidos para el ejercicio fiscal inmediato anterior al de las iniciativas en discusión... En el caso del Presupuesto de Egresos, la extensión de su vigencia se entenderá referida únicamente a lo relativo al gasto corriente.”

Considerando que el Presupuesto de Egresos del Gobierno del Estado de México para el ejercicio fiscal del año 2021, fue autorizado mediante decreto número 236 de fecha 26 de enero y de acuerdo al Segundo Transitorio del mismo que a la letra dice:

TRANSITORIOS

...

“SEGUNDO. El presente Decreto entrará en vigor al día siguiente de su publicación.”

...

El Presupuesto de Egresos del Gobierno del Estado de México para el ejercicio fiscal del año 2021 entró en vigor el 27 de Enero de 2021 y al amparo de la disposición Constitucional antes mencionada, se consideraron autorizadas las erogaciones de gasto corriente por un monto de 1,220.9 miles de pesos en el capítulo 1000, para el periodo comprendido del 1 al 26 de enero de 2021.

IEECC

Instituto Estatal de Energía y Cambio Climático Ingresos y Egresos Del 1 de Enero al 31 de Diciembre de 2021 (Miles de pesos)													
C O N C E P T O	AUTORIZADO	ASIGNADO	%	AMPLIACIÓN	REDUCCIÓN	AUTORIZADO FINAL	%	PRESUPUESTO EJERCIDO	%	VARIACIÓN INICIAL	%	VARIACIÓN MODIFICADO	%
INGRESOS:	29,288.7	30,509.6	100.0	2,457.7	1,285.7	31,681.6	100.0	30,751.3	100.0	241.7	.8	930.3	2.9
Superávit Ejercicio Anterior		1,220.9	4.0			1,220.9	3.9	1,220.9	4.0				
Ordinarios	29,288.7	29,288.7	96.0		1,285.7	28,003.0	88.4	27,392.4	89.1	-1,896.3	-6.5	610.6	2.2
Estatales	29,288.7	29,288.7	96.0		1,285.7	28,003.0	88.4	27,392.4	89.1	-1,896.3	-6.5	615.0	2.2
- Tributarios													
Impuestos sobre Erogaciones													
Impuestos sobre Tenencia													
Otros Impuestos y Accesorios													
- No Tributarios								2.2	.0	2.2		2.2	
Derechos													
Sector Central													
Organismos Auxiliares													
Aportaciones de Mejoras													
Productos								2.2	.0	2.2		2.2	
Aprovechamientos													
Ingresos Financieros													
Aportaciones y Cuotas de Seguridad Social													
Ingreso por Venta de Bienes y Servicios	105.0	105.0	.3			105.0	.3	189.2	.6	84.2	80.2	-84.2	-80.2
Transferencias, Asignaciones, Subsidio y Otras Ayudas	29,183.7	29,183.7	95.7		1,285.7	27,898.0	88.1	27,201.0	88.5	-1,982.7	-6.8	697.0	2.5
Federales													
Participaciones Federales													
Fondos de Aportaciones Ramo 33													
Otros Apoyos Federales													
Extraordinarios				2,457.7		2,457.7	7.8	2,138.0	7.0	2,138.0		319.7	13.0
Generación de ADEFAS				457.7		457.7	4.2	138.0	.4	138.0		319.7	69.8
Financiamientos				2,000.0		2,000.0	4.2	2,000.0	6.5	2,000.0			
EGRESOS:	29,288.7	30,509.6	100.0	12,333.4	11,161.4	31,681.6	100.0	29,756.2	100.0	753.4	2.5	1,925.4	6.1
Poderes Legislativo y Judicial													
Poder Legislativo													
Poder Judicial													
Gasto Total de Poder Ejecutivo	29,288.7	30,509.6	100.0	12,333.4	11,161.4	31,681.6	100.0	29,756.2	100.0	753.4	2.5	1,925.4	6.1
Gasto Programable:	29,288.7	30,509.6	100.0	11,875.7	11,161.4	31,223.9	98.6	29,358.4	98.7	1,151.2	3.8	1,865.5	6.0
Gasto Corriente	27,286.4	28,507.3	93.4	11,311.7	10,761.0	29,058.0	91.7	27,201.5	91.4	1,305.8	4.6	1,856.5	6.4
Servicios Personales	21,189.6	22,410.5	73.5	5,123.0	5,123.0	22,410.5	70.7	21,155.8	71.1	1,254.7	5.6	1,254.7	5.6
Gasto Operativo	6,096.8	6,096.8	20.0	6,188.7	5,638.0	6,647.5	21.0	6,045.7	20.3	51.1	.8	601.8	9.1
- Materiales y Suministros	1,376.5	1,376.5	4.5	3,268.1	1,958.3	2,686.3	8.5	2,635.4	8.9	-1,258.9	-91.5	50.9	1.9
- Servicios Generales	4,720.3	4,720.3	15.5	2,920.6	3,679.7	3,961.2	12.5	3,410.3	11.5	1,310.0	27.8	550.9	13.9
Transferencias	2,002.3	2,002.3	6.6		400.4	1,601.9	5.1	1,601.9	5.4	400.4	20.0		
- Organismos Autónomos													
- Subsidios y Apoyos	2,002.3	2,002.3	6.6		400.4	1,601.9	5.1	1,601.9	5.4	400.4	20.0		
Inversión Pública				564.0		564.0	1.8	555.0	1.9	-555.0		9.0	1.6
- Bienes Muebles e Inmuebles				564.0		564.0	1.8	555.0	1.9	-555.0		9.0	1.6
- Obra Pública													
- Inversión Financiera													
Gasto no Programable				457.7		457.7	1.4	397.8	1.3	-397.8		59.9	13.1
Transferencias a Municipios													
- Participaciones													
- Aportaciones del Ramo 33													
- Convenios													
Deuda Pública				457.7		457.7	1.4	397.8	1.3	-397.8		59.9	13.1
- Costo Financiero de la Deuda													
- Amortizaciones													
- Pago de ADEFAS				457.7		457.7	1.4	397.8	1.3	-397.8		59.9	13.1
Superávit(+)/ Déficit (-)				-9,875.7	-9,875.7			995.1	3.3	-995.1		-995.1	
% de los Ingresos								3.2					

CUENTA PÚBLICA DEL GOBIERNO, ORGANISMOS AUXILIARES Y AUTÓNOMOS DEL ESTADO DE MÉXICO 2021

**Instituto Estatal de Energía y Cambio Climático
Estado Analítico de Ingresos
Del 1 de Enero al 31 de Diciembre de 2021
(Miles de pesos)**

Rubro de Ingresos	Ingreso					Diferencia (6= 5 - 1)
	Estimado	Ampliaciones y Reducciones	Modificado	Devengado	Recaudado	
	(1)	(2)	(3= 1 + 2)	(4)	(5)	
Impuestos			.0			.0
Cuotas y Aportaciones de Seguridad Social			.0			.0
Contribuciones de Mejoras			.0			.0
Derechos			.0			.0
Productos			.0	2.2	2.2	2.2
Aprovechamientos	1,220.9		1,220.9	1,410.1	1,410.1	189.2
Ingresos por Ventas de Bienes, Prestación de Servicios y Otros Ingresos	105.0		105.0			-105.0
Participaciones, Aportaciones, Convenios, Incentivos Derivados de la Colaboración Fiscal y Fondos Distintos de Aportaciones			.0			.0
Transferencias, Asignaciones, Subsidios y Subvenciones, y Pensiones y Jubilaciones	29,183.7	-1,285.7	27,898.0	27,201.0	27,201.0	-1,982.7
Ingresos Derivados de Financiamientos		2,457.7	2,457.7	2,138.0	2,138.0	2,138.0
Total	30,509.6	1,172.0	31,681.6	30,751.3	30,751.3	241.7
				Ingresos excedentes¹		

Estado Analítico de Ingresos Por Fuente de Financiamiento	Ingreso					Diferencia (6= 5 - 1)
	Estimado	Ampliaciones y Reducciones	Modificado	Devengado	Recaudado	
	(1)	(2)	(3= 1 + 2)	(4)	(5)	
Ingresos del Poder Ejecutivo Federal o Estatal y de los Municipios	.0	.0	.0	.0	.0	.0
Impuestos			.0			.0
Cuotas y Aportaciones de Seguridad Social			.0			.0
Contribuciones de Mejoras			.0			.0
Derechos			.0			.0
Productos			.0			.0
Aprovechamientos			.0			.0
Participaciones, Aportaciones, Convenios, Incentivos Derivados de la Colaboración Fiscal y Fondos Distintos de Aportaciones			.0			.0
Transferencias, Asignaciones, Subsidios y Subvenciones, y Pensiones y Jubilaciones			.0			.0
Ingresos de los Entes Públicos de los Poderes Legislativo y Judicial, de los Órganos Autónomos y del Sector Paraestatal o Paramunicipal, así como de las Empresas Productivas del Estado	30,509.6	-1,285.7	29,223.9	28,613.3	28,613.3	-1,896.3
Cuotas y Aportaciones de Seguridad Social			.0			.0
Productos			.0	2.2	2.2	2.2
Ingresos por Venta de Bienes, Prestación de Servicios y Otros Ingresos	1,325.9	.0	1,325.9	1,410.1	1,410.1	84.2
Transferencias, Asignaciones, Subsidios y Subvenciones, y Pensiones y Jubilaciones	29,183.7	-1,285.7	27,898.0	27,201.0	27,201.0	-1,982.7
Ingresos Derivados de Financiamiento	0	2,457.7	2,457.7	2,138.0	2,138.0	2,138.0
Ingresos Derivados de Financiamientos		2,457.7	2,457.7	2,138.0	2,138.0	2,138.0
Total	30,509.6	1,172.0	31,681.6	30,751.3	30,751.3	241.7
				Ingresos excedentes¹		

Instituto Estatal de Energía y Cambio Climático
INGRESOS
(Miles de Pesos)

INGRESOS	PRESUPUESTO 2021				TOTAL AUTORIZADO	RECAUDADO	VARIACIÓN	
	AUTORIZADO	ASIGNADO	ASIGNACIONES Y/O AMPLIACIONES	REDUCCIONES Y/O DISMINUCIONES			IMPORTE	%
INGRESOS DE GESTIÓN	105.0	105.0			105.0		105.0	100.0
Ingresos por Venta de Bienes y Servicios	105.0	105.0			105.0		105.0	100.0
PARTICIPACIONES, APORTACIONES, TRANSFERENCIAS, ASIGNACIONES, SUBSIDIOS Y OTRAS AYUDAS	29,183.7	29,183.7		1,285.7	27,898.0	27,201.0	697.0	2.5
Subsidio	29,183.7	29,183.7		1,285.7	27,898.0	27,201.0	697.0	2.5
OTROS INGRESOS Y BENEFICIOS		1,220.9	2,457.7		3,678.6	3,550.3	128.3	3.5
Productos Financieros						2.2	-2.2	
Pasivos que se Generen como Resultado de Erogaciones que se Devengan en el Ejercicio Fiscal pero que queden Pendientes de Liquidar al Cierre del Mismo			457.7		457.7	138.0	319.7	69.8
Disponibilidades Financieras			2,000.0		2,000.0	2,000.0		
Ingresos Diversos						189.2	-189.2	
Aplicación de Remanentes		1,220.9			1,220.9	1,220.9		
T O T A L	29,288.7	30,509.6	2,457.7	1,285.7	31,681.6	30,751.3	930.3	2.9

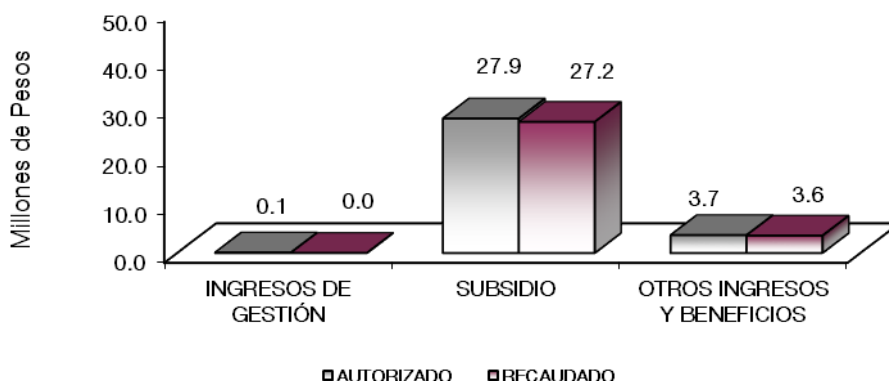

NOTAS AL PRESUPUESTO DE INGRESOS

INGRESOS

Se tuvo estimado recaudar ingresos por 30 millones 509.6 miles de pesos, posteriormente se autorizaron ampliaciones y reducciones por un importe total de 1 millón 172 mil pesos, obteniendo un presupuesto autorizado de 31 millones 681.6 miles de pesos, logrando recaudar 30 millones 751.3 miles de pesos, por lo que se obtuvo una variación de menos por 930.3 miles de pesos, que representó el 2.9 por ciento del total autorizado.

INGRESOS DE GESTIÓN

Se tuvo previsto recaudar ingresos por 105 mil pesos mismos que no fueron recaudados.

PARTICIPACIONES, APORTACIONES, TRANSFERENCIAS, ASIGNACIONES, SUBSIDIOS Y OTRAS AYUDAS

Subsidio

Se tuvo previsto recaudar ingresos por 30 millones 183.7 miles de pesos, posteriormente se autorizaron reducciones por 1 millón 285.7 miles de pesos, obteniendo un autorizado por 27 millones 898 mil pesos, logrando recaudar 27 millones 201 mil pesos, por lo que se obtuvo una variación de menor por 697 mil pesos, que representó el 2.5 por ciento del total autorizado.

OTROS INGRESOS Y BENEFICIOS

Se autorizaron ingresos por un millón 325.9 miles de pesos, presentaron ampliaciones por 2 millones 457.7 miles de pesos, principalmente por disponibilidades financieras por 2 millones de pesos, así como ADEFAS por 457.7 miles de pesos, presentando. Un presupuesto autorizado de 3 millones 783.6 miles de pesos, recaudandose 3 millones 550.3 miles de pesos por productos financieros, aplicaciones de remanentes y disponibilidades financieras, así como pasivos pendientes de liberar al cierre del ejercicio.

IEECC

Instituto Estatal de Energía y Cambio Climático
Estado Analítico del Ejercicio del Presupuesto de Egresos
Clasificación por Objeto del Gasto (Capítulo y Concepto)
Del 1 de Enero al 31 de Diciembre de 2021
(Miles de Pesos)

Concepto	Egresos					Subejercicio
	Aprobado	Ampliaciones/ (Reducciones)	Modificado	Devengado	Pagado	
	1	2	3 = (1 + 2)	4	5	6 = (3 - 4)
Servicios Personales	22,410.5	.0	22,410.5	21,155.8	21,079.5	1,254.7
Remuneraciones al Personal de Carácter Permanente	12,274.1	-2,585.3	9,688.8	8,986.2	8,986.2	702.6
Remuneraciones al Personal de Carácter Transitorio	-	-	.0	.0	.0	.0
Remuneraciones Adicionales y Especiales	5,132.7	2,529.7	7,662.4	7,394.0	7,394.0	268.4
Seguridad Social	3,016.6	-227.1	2,789.5	2,591.1	2,591.1	198.4
Otras Prestaciones Sociales y Económicas	1,761.1	278.6	2,039.7	1,954.4	1,944.3	85.3
Provisiones	-	-	.0	.0	.0	.0
Pago de Estímulos a Servidores Públicos	226.0	4.1	230.1	230.1	163.9	.0
Materiales y Suministros	1,376.5	1,309.8	2,686.3	2,635.4	2,635.4	50.9
Materiales de Administración, Emisión de Documentos y Artículos Oficiales	582.6	728.3	1,310.9	1,308.3	1,308.3	2.6
Alimentos y Utensilios	36.0	134.6	170.6	163.3	163.3	7.3
Materias Primas y Materiales de Producción y Comercialización	-	.0	.0	.0	.0	.0
Materiales y Artículos de Construcción y de Reparación	-	171.1	171.1	171.1	171.1	.0
Productos Químicos, Farmacéuticos y de Laboratorio	-	73.4	73.4	73.4	73.4	.0
Combustibles, Lubricantes y Aditivos	716.1	-405.1	311.0	272.4	272.4	38.6
Vestuario, Blancos, Prendas de Protección y Artículos Deportivos	-	56.2	56.2	56.2	56.2	.0
Materiales y Suministros Para Seguridad	-	.0	.0	.0	.0	.0
Herramientas, Refacciones y Accesorios Menores	41.8	551.3	593.1	590.7	590.7	2.4
Servicios Generales	4,720.3	-759.1	3,961.2	3,410.3	3,350.3	550.9
Servicios Básicos	123.8	173.9	297.7	292.7	292.7	5.0
Servicios de Arrendamiento	959.5	166.9	1,126.4	725.4	725.4	401.0
Servicios Profesionales, Científicos, Técnicos y Otros Servicios	1,960.8	-1,707.1	253.7	250.7	190.7	3.0
Servicios Financieros, Bancarios y Comerciales	123.0	-76.0	47.0	47.0	47.0	.0
Servicios de Instalación, Reparación, Mantenimiento y Conservación	559.5	936.5	1,496.0	1,485.8	1,485.8	10.2
Servicios de Comunicación Social y Publicidad	59.3	-18.8	40.5	29.0	29.0	11.5
Servicios de Traslado y Viáticos	30.0	-20.5	9.5	9.5	9.5	.0
Servicios Oficiales	265.9	-265.9	.0	.0	.0	.0
Otros Servicios Generales	638.5	51.9	690.4	570.2	570.2	120.2
Transferencias, Asignaciones, Subsidios y Otras Ayudas	2,002.3	-400.4	1,601.9	1,601.9	1,601.9	.0
Transferencias Internas y Asignaciones al Sector Público	-	-	.0	.0	.0	.0
Transferencias al Resto del Sector Público	-	-	.0	.0	.0	.0
Subsidios y Subvenciones	-	-	.0	.0	.0	.0
Ayudas Sociales	2,002.3	-400.4	1,601.9	1,601.9	1,601.9	.0
Pensiones y Jubilaciones	-	-	.0	.0	.0	.0
Transferencias a Fideicomisos, Mandatos y Otros Análogos	-	-	.0	.0	.0	.0
Transferencias a la Seguridad Social	-	-	.0	.0	.0	.0
Donativos	-	-	.0	.0	.0	.0
Transferencias al Exterior	-	-	.0	.0	.0	.0
Bienes Muebles, Inmuebles e Intangibles	.0	564.0	564.0	555.0	555.0	9.0
Mobiliario y Equipo de Administración	-	564.0	564.0	555.0	555.0	9.0
Mobiliario y Equipo Educativo y Recreativo	-	.0	.0	.0	.0	.0
Equipo e Instrumental Médico y de Laboratorio	-	.0	.0	.0	.0	.0
Vehículos y Equipo de Transporte	-	.0	.0	.0	.0	.0
Equipo de Defensa y Seguridad	-	.0	.0	.0	.0	.0
Maquinaria, Otros Equipos y Herramientas	-	.0	.0	.0	.0	.0
Activos Biológicos	-	.0	.0	.0	.0	.0
Bienes Inmuebles	-	.0	.0	.0	.0	.0
Activos Intangibles	-	.0	.0	.0	.0	.0
Inversión Pública	.0	.0	.0	.0	.0	.0
Obra Pública en Bienes de Dominio Público	-	-	.0	.0	.0	.0
Obra Pública en Bienes Propios	-	-	.0	.0	.0	.0
Proyectos Productivos y Acciones de Fomento	-	-	.0	.0	.0	.0
Inversiones Financieras y Otras Provisiones	.0	.0	.0	.0	.0	.0
Inversiones Para el Fomento de Actividades Productivas	-	-	.0	.0	.0	.0
Acciones y Participaciones de Capital	-	-	.0	.0	.0	.0
Compra de Títulos y Valores	-	-	.0	.0	.0	.0
Concesión de Préstamos	-	-	.0	.0	.0	.0
Inversiones en Fideicomisos, Mandatos y Otros Análogos	-	-	.0	.0	.0	.0
Otras Inversiones Financieras	-	-	.0	.0	.0	.0
Provisiones para Contingencias y Otras Erogaciones Especiales	-	-	.0	.0	.0	.0
Participaciones y Aportaciones	.0	.0	.0	.0	.0	.0
Participaciones	-	-	.0	.0	.0	.0
Aportaciones	-	-	.0	.0	.0	.0
Convenios	-	-	.0	.0	.0	.0
Deuda Pública	.0	457.7	457.7	397.8	397.8	59.9
Amortización de la Deuda Pública	-	-	.0	.0	.0	.0
Intereses de la Deuda Pública	-	-	.0	.0	.0	.0
Comisiones de la Deuda Pública	-	-	.0	.0	.0	.0
Gastos de la Deuda Pública	-	-	.0	.0	.0	.0
Costo por Coberturas	-	-	.0	.0	.0	.0
Apoyos Financieros	-	-	.0	.0	.0	.0
Adeudos de Ejercicios Fiscales Anteriores	-	457.7	457.7	397.8	397.8	59.9
Total del Gasto	30,509.6	1,172.0	31,681.6	29,756.2	29,619.9	1,925.4

CUENTA PÚBLICA DEL GOBIERNO, ORGANISMOS AUXILIARES Y AUTÓNOMOS DEL ESTADO DE MÉXICO 2021

Instituto Estatal de Energía y Cambio Climático
Estado Analítico del Ejercicio del Presupuesto de Egresos
Clasificación Económica (por Tipo de Gasto)
Del 1 de Enero al 31 de Diciembre de 2021
(Miles de Pesos)

Concepto	Egresos					Subejercicio 6 = (3 - 4)
	Aprobado	Ampliaciones/ (Reducciones)	Modificado	Devengado	Pagado	
	1	2	3 = (1 + 2)	4	5	
Gasto Corriente	30,509.6	150.3	30,659.9	28,803.4	28,667.1	1,856.5
Gasto de Capital	-	564.0	564.0	555.0	555.0	9.0
Amortización de la Deuda y Disminución de Pasivos	-	457.7	457.7	397.8	397.8	59.9
Pensiones y Jubilaciones	-	-	-	-	-	-
Participaciones	-	-	-	-	-	-
Total del Gasto	30,509.6	1,172.0	31,681.6	29,756.2	29,619.9	1,925.4

Instituto Estatal de Energía y Cambio Climático
Estado Analítico del Ejercicio del Presupuesto de Egresos
Clasificación Administrativa
Del 1 de Enero al 31 de Diciembre de 2021
(Miles de Pesos)

Concepto	Egresos					Subejercicio 6 = (3 - 4)
	Aprobado	Ampliaciones/ (Reducciones)	Modificado	Devengado	Pagado	
	1	2	3 = (1 + 2)	4	5	
Entidades Paraestatales y Fideicomisos No Empresariales y No Financieros	30,509.6	1,172.0	31,681.6	29,756.2	29,619.9	1,925.4
Instituciones Públicas de Seguridad Social	-	-	-	-	-	-
Entidades Paraestatales Empresariales No Financieras con Participación Estatal Mayoritaria	-	-	-	-	-	-
Fideicomisos Empresariales No Financieros con Participación Estatal Mayoritaria	-	-	-	-	-	-
Entidades Paraestatales Empresariales Financieras Monetarias con Participación Estatal Mayoritaria	-	-	-	-	-	-
Entidades Paraestatales Empresariales Financieras No Monetarias con Participación Estatal Mayoritaria	-	-	-	-	-	-
Fideicomisos Financieros Públicos con Participación Estatal Mayoritaria	-	-	-	-	-	-
Total del Gasto	30,509.6	1,172.0	31,681.6	29,756.2	29,619.9	1,925.4

Instituto Estatal de Energía y Cambio Climático
Estado Analítico del Ejercicio del Presupuesto de Egresos
Clasificación Administrativa
Del 1 de Enero al 31 de Diciembre de 2021
(Miles de Pesos)

Concepto	Egresos					Subejercicio 6 = (3 - 4)
	Aprobado	Ampliaciones/ (Reducciones)	Modificado	Devengado	Pagado	
	1	2	3 = (1 + 2)	4	5	
221C0400000000 Instituto Estatal de Energía y Cambio Climático	30,509.6	1,172.0	31,681.6	29,756.2	29,619.9	1,925.4
Total del Gasto	30,509.6	1,172.0	31,681.6	29,756.2	29,619.9	1,925.4

Instituto Estatal de Energía y Cambio Climático
Estado Analítico del Ejercicio del Presupuesto de Egresos
Clasificación Administrativa
Del 1 de Enero al 31 de Diciembre de 2021
(Miles de pesos)

Concepto	Egresos					Subejercicio
	Aprobado	Ampliaciones/ (Reducciones)	Modificado	Devengado	Pagado	
	1	2	3 = (1 + 2)	4	5	
Poder Ejecutivo	30,509.6	1,172.0	31,681.6	29,756.2	29,619.9	1,925.4
Poder Legislativo			-			-
Poder Judicial			-			-
Órganos Autónomos			-			-
Total del Gasto	30,509.6	1,172.0	31,681.6	29,756.2	29,619.9	1,925.4

Instituto Estatal de Energía y Cambio Climático
Estado Analítico del Ejercicio del Presupuesto de Egresos
Clasificación Funcional (Finalidad y Función)
Del 1 de Enero al 31 de Diciembre de 2021
(Miles de Pesos)

Concepto	Egresos					Subejercicio
	Aprobado	Ampliaciones/ (Reducciones)	Modificado	Devengado	Pagado	
	1	2	3 = (1 + 2)	4	5	
Gobierno	659.4	-	659.4	614.0	614.0	45.4
Legislación			-			-
Justicia			-			-
Coordinación de la Política de Gobierno	659.4	-	659.4	614.0	614.0	45.4
Relaciones Exteriores			-			-
Asuntos Financieros y Hacendarios			-			-
Seguridad Nacional			-			-
Asuntos de Orden Público y de Seguridad Interior			-			-
Otros Servicios Generales			-			-
Desarrollo Social	29,850.2	714.3	30,564.5	28,744.4	28,608.1	1,820.1
Protección Ambiental	29,850.2	714.3	30,564.5	28,744.4	28,608.1	1,820.1
Vivienda y Servicios a la Comunidad			-			-
Salud			-			-
Recreación, Cultura y Otras Manifestaciones Sociales			-			-
Educación			-			-
Protección Social			-			-
Otros Asuntos Sociales			-			-
Desarrollo Económico	-	-	-	-	-	-
Asuntos Económicos, Comerciales y Laborales en General			-			-
Agropecuaria, Silvicultura, Pesca y Caza			-			-
Combustibles y Energía			-			-
Minería, Manufacturas y Construcción			-			-
Transporte			-			-
Comunicaciones			-			-
Turismo			-			-
Ciencia, Tecnología e Innovación			-			-
Otras Industrias y Otros Asuntos Económicos			-			-
Otras no Clasificadas en Funciones Anteriores	-	457.7	457.7	397.8	397.8	59.9
Transacciones de la Deuda Pública / Costo Financiero de la Deuda			-			-
Transferencias, Participaciones y Aportaciones entre Diferentes Niveles y Órdenes de Gobierno			-			-
Saneamiento del Sistema Financiero			-			-
Adeudos de Ejercicios Fiscales Anteriores		457.7	457.7	397.8	397.8	59.9
Total del Gasto	30,509.6	1,172.0	31,681.6	29,756.2	29,619.9	1,925.4

Instituto Estatal de Energía y Cambio Climático
Endeudamiento Neto
Del 1 de Enero al 31 de Diciembre de 2021
(Miles de Pesos)

Identificación de Crédito o Instrumento	Contratación/Colocación	Amortización	Endeudamiento Neto
	A	B	C = A - B
Créditos Bancarios			
			-
			-
			-
			-
			-
			-
Total Créditos Bancarios	-	-	-
Otros Instrumentos de Deuda			
			-
			-
			-
			-
			-
			-
Total Otros Instrumentos de Deuda	-	-	-
TOTAL	-	-	-

Instituto Estatal de Energía y Cambio Climático
Intereses de la Deuda
Del 1 de Enero al 31 de Diciembre de 2021
(Miles de Pesos)

Identificación de Crédito o Instrumento	Devengado	Pagado
Créditos Bancarios		
Total de Intereses de Créditos Bancarios	-	-
Otros Instrumentos de Deuda		
Total de Intereses de Otros Instrumentos de Deuda	-	-
TOTAL	-	-

Instituto Estatal de Energía y Cambio Climático
EGRESOS POR CAPÍTULO
(Miles de Pesos)

EGRESOS	PRESUPUESTO 2021					VARIACIÓN		
	AUTORIZADO	ASIGNADO	ASIGNACIONES Y/O AMPLIACIONES	REDUCCIONES Y/O DISMINUCIONES	TOTAL AUTORIZADO	EJERCIDO	IMPORTE	%
Servicios Personales	21,189.6	22,410.5	5,123.0	5,123.0	22,410.5	21,155.8	1,254.7	5.6
Materiales y Suministros	1,376.5	1,376.5	3,268.1	1,958.3	2,686.3	2,635.4	50.9	1.9
Servicios Generales	4,720.3	4,720.3	2,920.6	3,679.7	3,961.2	3,410.3	550.9	13.9
Transferencias, Asignaciones, Subsidios y Otras Ayudas	2,002.3	2,002.3		400.4	1,601.9	1,601.9	0.0	.0
Bienes Muebles, Inmuebles e Intangibles			564.0		564.0	555.0	9.0	1.6
Deuda Pública			457.7		457.7	397.8	59.9	13.1
T O T A L	29,288.7	30,509.6	12,333.4	11,161.4	31,681.6	29,756.2	1,925.4	6.1

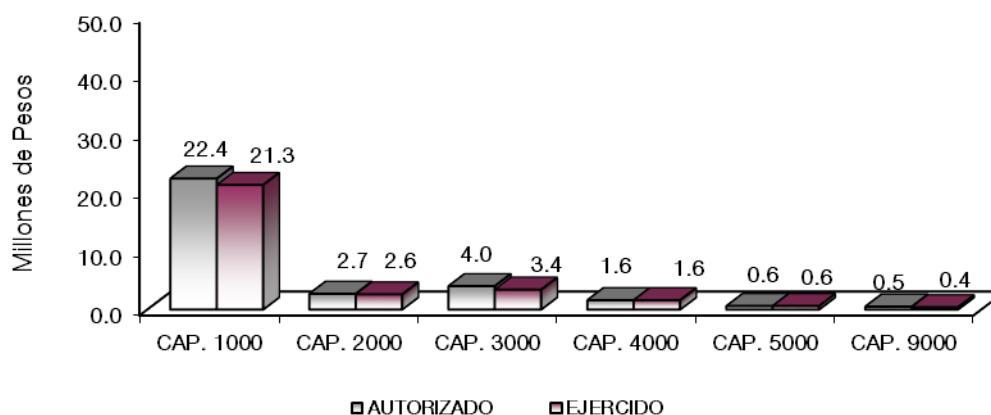

NOTAS AL PRESUPUESTO DE EGRESOS

EGRESOS

El Instituto Estatal de Energía y Cambio Climático, tuvo un presupuesto asignado por 30 millones 509.6 miles de pesos, presentando ampliaciones, reducciones y traspasos netos de más por 1 millón 172 mil pesos, con lo que se determinó un presupuesto total modificado de 31 millones 681.6 miles de pesos, de los cuales se ejercieron 29 millones 756.2 miles de pesos, obteniendo una variación de 1 millones 925.4 miles de pesos, equivalente al 6.1 por ciento respecto al monto autorizado.

SERVICIOS PERSONALES

El presupuesto asignado de este capítulo fue de 22 millones 410.5 miles de pesos, de los cuales se ejercieron 21 millones 155.8 miles de pesos, obteniendo una variación de 1 millón 254.7 miles de pesos, lo que representó el 5.6 por ciento respecto al monto autorizado.

MATERIALES Y SUMINISTROS

El presupuesto asignado de este capítulo fue por un monto de 1 millón 376.5 miles de pesos, con reducciones y traspasos netos de más por 1 millón 309.8 miles de pesos, obteniendo un presupuesto modificado de 2 millones 686.3 miles de pesos, de los cuales se ejercieron 2 millones 635.4 miles de pesos, obteniendo una variación de 50.9 miles de pesos, lo que representó el 1.9 por ciento menos respecto al monto autorizado.

La variación se deriva del cumplimiento al programa anual de ahorro, así como a las restricciones en las partidas de gasto consideradas como “intransferibles” la cuales tienen restricción en cuanto al monto autorizado por lo que no puede disminuirse.

SERVICIOS GENERALES

Se tuvo un monto asignado de 4 millones 720.3 miles de pesos, con reducciones y traspasos netos de menos por 759.1 miles de pesos, obteniendo un presupuesto modificado de 3 millones 961.2 miles de pesos, de los cuales se ejercieron 3 millones 410.3 miles de pesos, obteniendo una variación de 550.9 miles de pesos, lo que representó el 13.9 por ciento menos respecto al monto autorizado.

La variación se deriva del cumplimiento al programa anual de ahorro, así como a las restricciones en las partidas de gasto consideradas como “intransferibles” la cuales tienen restricción en cuanto al monto autorizado por lo que no puede disminuirse.

TRANSFERENCIAS, ASIGNACIONES, SUBSIDIOS Y OTRAS AYUDAS

El presupuesto asignado de este capítulo fue de 2 millones 2.3 miles de pesos, con reducciones por 400.4 miles de pesos, obteniendo un presupuesto modificado de 1 millones 601.9 miles de pesos, de los que se ejercieron 1 millones 601.9 miles de pesos, en su totalidad.

DEUDA PÚBLICA

Se autorizó una ampliación para el pago de pasivos derivados de erogaciones devengadas y pendientes de ejercicios fiscales anteriores por un importe de 457.7 miles de pesos, de los cuales se ejerció la cantidad de 397.8 miles de pesos.

INFORMACIÓN PRESUPUESTAL

Instituto Estatal de Energía y Cambio Climático

EGRESOS POR OBJETO DEL GASTO

(Miles de Pesos)

CAPÍTULO Y OBJETO DEL GASTO	PRESUPUESTO 2 0 2 1						
	AUTORIZADO	ASIGNADO	ASIGNACIONES Y/O AMPLIACIONES	REDUCCIONES Y/O DISMINUCIONES	TOTAL AUTORIZADO	EJERCIDO	VARIACIÓN
SERVICIOS PERSONALES	21,189.6	22,410.5	5,123.0	5,123.0	22,410.5	21,155.8	1,254.7
Sueldo Base	11,572.9	12,274.0	190.9	2,776.2	9,688.7	8,986.2	702.5
Prima por Años de Servicio	66.7	73.6	24.3		97.9	91.1	6.8
Prima Vacacional	110.2	110.2	534.7	48.4	596.5	595.1	1.4
Aguinaldo	360.1	360.1	1,116.0	3.2	1,472.9	1,472.1	.8
Vacaciones no Disfrutadas por Finiquito			1.6		1.6	1.6	
Compensación por Retabulación	914.3	984.1	31.9	.3	1,015.7	946.0	69.7
Gratificación	2,699.1	2,881.9	999.5	578.0	3,303.4	3,117.0	186.4
Gratificación por Convenio	700.4	701.0	314.6	315.1	700.5	698.6	1.9
Gratificación por Productividad	5.1	5.1	491.7	53.9	442.9	442.9	.0
Estudios Superiores	15.4	16.6	14.4		31.0	29.6	1.4
Aportaciones de Servicio de Salud	1,285.0	1,373.4	88.7	178.3	1,285.0	1,195.0	88.8
Aportaciones al Sistema Solidario de Reparto	953.5	1,019.1	2.3	66.9	954.5	886.6	67.9
Aportaciones del Sistema de Capitalización Individual	237.7	252.8	2.9	21.5	234.2	218.6	15.6
Aportaciones para Financiar los Gastos Generales de Administración del ISSEMyM	112.5	120.2	52.0	55.0	117.2	104.6	12.6
Aportaciones para Riesgo de Trabajo	157.2	170.0	6.8	1.4	175.4	161.9	13.5
Seguros y Fianzas	81.2	81.2	6.9	63.7	24.4	24.4	.0
Cuotas para Fondo de Retiro	792.1	800.2	.1	673.2	127.1	109.2	17.9
Seguro de Separación Individualizado	472.7	509.9	58.7	74.3	494.3	450.4	43.9
Liquidaciones por indemnizaciones por sueldos y salarios caídos			913.3		913.3	913.3	
Becas para hijos de trabajadores sindicalizados			20.5		20.5	20.5	
Día del maestro y del servidor público			85.5		85.5	85.5	
Otros gastos derivados de convenio			52.9		52.9	52.9	
Viáticos	114.5	114.5		114.5			
Despensa	313.0	336.6	12.5	2.9	346.2	322.6	23.6
Reconocimiento a Servidores Públicos			17.9		17.9	17.9	
Estímulos por Puntualidad y Asistencia	226.0	226.0	82.4	96.2	212.2	212.2	
MATERIALES Y SUMINISTROS	1,376.5	1,376.5	3,268.1	1,958.3	2,686.3	2,635.4	50.9
Materiales y Útiles de Oficina	204.3	204.3	358.2	206.6	355.9	354.5	1.4
Enseres de Oficina	111.1	111.1	313.7	349.8	75.0	75.0	.0
Materiales y Útiles para el Procesamiento en Equipos y Bienes Informáticos	204.3	204.3	299.4	154.5	349.2	348.0	1.2
Material y Enseres de Limpieza	62.9	62.9	417.3	128.2	352.0	352.0	.0
Material Didáctico			222.7	43.8	178.9	178.9	.0
Productos Alimenticios para Personas	36.0	36.0	153.1	18.5	170.6	163.3	7.3
Material Eléctrico y Electrónico			291.3	218.6	72.7	72.7	.0
Materiales Complementarios			60.9	3.6	57.3	57.3	
Árboles y Plantas de Ornato			131.8	90.9	40.9	40.9	.0
Materiales de Construcción			.1		.1		.1
Medicinas y Productos Farmacéuticos			5.0		5.0	5.0	
Materiales, Accesorios y Suministros Médicos			.5		.5	.5	
Fibras sintéticas hules plásticos y derivados			68.1	.1	68.0	68.0	.0
Combustibles, Lubricantes y Aditivos	716.1	716.1		405.2	310.9	272.4	38.5
Prendas de Seguridad y Protección Personal			69.3	13.1	56.2	56.2	.0
Refacciones, Accesorios y Herramientas	41.8	41.8	125.9	102.9	64.8	64.8	.0
Refacciones y Accesorios Menores de Edificios			2.2		2.2	2.2	
Refacciones y accesorios menores de mobiliario y equipo de administración educativa y recreativo			12.2	11.1	1.1	1.1	.0
Refacciones y Accesorios para Equipo de Cómputo			327.0	14.6	312.4	312.3	.1
Refacciones y Accesorios Menores para Equipo de Transporte			86.0	2.2	83.8	83.3	.5
Artículos para la Extinción de Incendios			60.9	60.9			
Otros Enseres			262.5	133.7		127.0	
SERVICIOS GENERALES	4,720.3	4,720.3	2,920.6	3,679.7	3,961.2	3,410.3	550.9
Servicio de Energía Eléctrica			174.0		174.0	173.5	.5
Servicio de Telefonía Convencional	105.8	105.8	19.7	17.4	108.1	108.1	
Servicio de telefonía celular			1.8		1.8	1.8	
Servicios de Acceso a Internet	18.0	18.0		4.2	13.8	9.3	4.5
Arrendamiento de equipo y bienes informáticos	32.6	32.6		32.6			
Arrendamiento de Vehículos	926.9	926.9			926.9	525.8	401.1
Arrendamiento de Activos Intangibles			200.0	.5	199.5	199.5	
Asesorías Asociadas a Convenios o Acuerdos	936.7	936.7	11.7	880.1	68.3	68.3	.0
Capacitación	87.5	87.5	52.6	87.5	52.6	51.0	1.6
Servicios de Investigación Científica y Desarrollo	100.0	100.0		100.0			
Servicios de Apoyo Administrativo y Fotocopiado	36.0	36.0	1.2	28.5	8.7	8.7	.0
Impresiones de Documentos Oficiales para la Prestación de Servicios Públicos, Identificación, Formatos Administrativos y Fiscal			2.0		2.0	2.0	
Servicios de Impresión de Documentos Oficiales	566.8	566.8	121.3	566.1	122.0	120.8	1.2
Servicios de Vigilancia	233.8	233.8		233.8			
Seguros y Fianzas	123.0	123.0	24.6	100.6	47.0	47.0	
Reparación y Mantenimiento de Inmuebles			464.0		464.0	461.4	2.6
Reparación, Mantenimiento e Instalación de Mobiliario y Equipo de Oficina	100.0	100.0	154.8	67.0	187.8	185.4	2.4

CUENTA PÚBLICA DEL GOBIERNO, ORGANISMOS AUXILIARES Y AUTÓNOMOS DEL ESTADO DE MÉXICO 2021

CAPÍTULO Y OBJETO DEL GASTO	PRESUPUESTO 2021						EJERCIDO	VARIACIÓN
	AUTORIZADO	ASIGNADO	ASIGNACIONES Y/O AMPLIACIONES	REDUCCIONES Y/O DISMINUCIONES	TOTAL AUTORIZADO			
Reparación, Instalación y Mantenimiento de Bienes Informáticos Microfilmación y Tecnologías de la Información	159.1	159.1	106.0	89.2	175.9	175.7	.2	
Reparación y Mantenimiento de Vehículos Terrestres, Aéreos y Lacustres	55.6	55.6	66.4	24.5	97.5	97.5		
Reparación, Instalación y Mantenimiento de Maquinaria, Equipo Instrumental y Diversos			464.0	464.0				
Servicios de Lavandería, Limpieza e Higiene	244.8	244.8	326.1		570.9	565.8	5.1	
Publicaciones Oficiales y de Información en General para Difusión	59.3	59.3	14.3	33.1	40.5	29.0	11.5	
Gastos de Traslado por Vía Terrestre	30.0	30.0		20.5	9.5	9.5		
Congresos y Convenciones	203.0	203.0		203.0				
Exposiciones y Ferias	62.9	62.9		62.9				
Otros Impuestos y Derechos	155.3	155.3	30.6	61.7	124.2	21.2	103.0	
Impuesto sobre Erogaciones por Remuneraciones al Trabajo Personal	380.2	380.2	157.6		537.8	537.8		
Gastos de Servicios Menores	103.0	103.0	527.9	602.5	28.4	11.2	17.2	
TRANSFERENCIAS, ASIGNACIONES, SUBSIDIOS Y OTRAS AYUDAS	2,002.3	2,002.3		400.4	1,601.9	1,601.9		
Instituciones sociales no lucrativas	2,002.3	2,002.3		400.4	1,601.9	1,601.9		
BIENES MUEBLES, INMUEBLES E INTANGIBLES			564.0		564.0	555.0	9.0	
Bienes Informáticos			564.0		564.0	555.0	9.0	
DEUDA PÚBLICA			457.7		457.7	397.8	59.9	
Por el Ejercicio Inmediato Anterior			457.7		457.7	397.8	59.9	
T O T A L	29,288.7	30,509.6	12,333.4	11,161.4	31,681.6	29,756.2	1,925.4	

INFORMACIÓN PROGRAMÁTICA

IEECC

Instituto Estatal de Energía y Cambio Climático
Gasto por Categoría Programática
Del 1 de Enero al 31 de Diciembre de 2021
(Miles de Pesos)

Concepto	Egresos					Subejercicio
	Aprobado	Ampliaciones/ (Reducciones)	Modificado	Devengado	Pagado	
	1	2	3=(1 + 2)	4	5	6=(3 - 4)
Programas	30,509.6	714.3	31,223.9	29,358.4	29,222.1	1,865.5
Subsidios: Sector Social y Privado o Entidades Federativas y Municipios	30,509.6	714.3	31,223.9	29,358.4	29,222.1	1,865.5
Sujetos a Reglas de Operación			-			-
Otros Subsidios	30,509.6	714.3	31,223.9	29,358.4	29,222.1	1,865.5
Desempeño de las Funciones	-	-	-	-	-	-
Prestación de Servicios Públicos			-			-
Provisión de Bienes Públicos			-			-
Planeación, Seguimiento y Evaluación de Políticas Públicas			-			-
Promoción y Fomento			-			-
Regulación y Supervisión			-			-
Funciones de las Fuerzas Armadas (Únicamente Gobierno Federal)			-			-
Especificos			-			-
Proyectos de Inversión			-			-
Administrativos y de Apoyo	-	-	-	-	-	-
Apoyo al Proceso Presupuestario y para Mejorar la Eficiencia Institucional			-			-
Apoyo a la Función Pública y al Mejoramiento de la Gestión			-			-
Operaciones Ajenas			-			-
Compromisos	-	-	-	-	-	-
Obligaciones de Cumplimiento de Resolución Jurisdiccional			-			-
Desastres Naturales			-			-
Obligaciones	-	-	-	-	-	-
Pensiones y Jubilaciones			-			-
Aportaciones a la Seguridad Social			-			-
Aportaciones a Fondos de Estabilización			-			-
Aportaciones a Fondos de Inversión y Reestructura de Pensiones			-			-
Programa de Gasto Federalizado (Gobierno Federal)	-	-	-	-	-	-
Gasto Federalizado			-			-
Participaciones a Entidades Federativas y Municipios			-			-
Costo Financiero, Deuda o Apoyos a Deudores y Ahorradores de la Banca			-			-
Adeudos de Ejercicios Fiscales Anteriores		457.7	457.7	397.8	397.8	59.9
Total del Gasto	30,509.6	1,172.0	31,681.6	29,756.2	29,619.9	1,925.4

El Plan de Desarrollo del Estado de México 2017-2023, es un instrumento prospectivo con una visión hacia 2030. En él se concentran las bases para la elaboración de los programas sectoriales, especiales y regionales que delinearán de manera más puntual y detallada los pasos para el cumplimiento de los objetivos establecidos, así como los planes específicos de inversión que permitirán realizar la proyección de los recursos financieros. Este esfuerzo colectivo plasma los retos y desafíos de la agenda gubernamental con un profundo sentido de responsabilidad y con el compromiso de lograr un desarrollo democrático.

PILAR TERRITORIAL

Crear comunidades sustentables y resilientes. Toda sociedad requiere producir bienes y servicios para satisfacer diversas necesidades y crear un entorno de orden, bienestar y oportunidad. La elaboración de estos satisfactores requiere de mano de obra, maquinaria, infraestructura y recursos naturales como: agua, suelo, energía, flora y fauna silvestre. Es responsabilidad gubernamental vigilar que se preserven los servicios que el medio ambiente brinda en soporte al desarrollo de las actividades humanas, en particular la recarga natural de los mantos acuíferos, el control de la erosión de suelos y las emisiones contaminantes, el manejo correcto de residuos sólidos y la promoción de la producción y el consumo de bienes y servicios sustentables en el Estado de México. Todo ello, en un entorno de ciudades y comunidades resilientes y sostenibles tanto en el ámbito urbano como en el rural: Energía asequible y no contaminante.

GOBIERNO CAPAZ Y RESPONSABLE

El reto de los gobiernos actuales versa sobre la eficacia en solucionar los problemas endémicos que aquejan a las sociedades modernas y uno de los mayores retos es hacerlo con apego al Estado de Derecho, ya que éste aporta las normas y los valores fundamentales que rigen la convivencia social, así como los derechos y obligaciones de los actores sociales y políticos.

Instituto Estatal de Energía y Cambio Climático								
EGRESOS POR PILAR Y/O EJE TRANSVERSAL								
(Miles de Pesos)								
PILAR Y/O EJE TRANSVERSAL	AUTORIZADO	ASIGNADO	PRESUPUESTO 2021		TOTAL AUTORIZADO	EJERCIDO	VARIACIÓN	
			ASIGNACIONES Y/O AMPLIACIONES	REDUCCIONES Y/O DISMINUCIONES			IMPORTE	%
Pilar Territorial	28,666.1	29,850.2	11,792.7	11,078.4	30,564.5	28,744.4	1,820.1	6.0
Gobierno Capaz y Responsable	622.6	659.4	540.7	83.0	1,117.1	1,011.8	105.3	9.4
T O T A L	29,288.7	30,509.6	12,333.4	11,161.4	31,681.6	29,756.2	1,925.4	6.1
	=====	=====	=====	=====	=====	=====	=====	=====

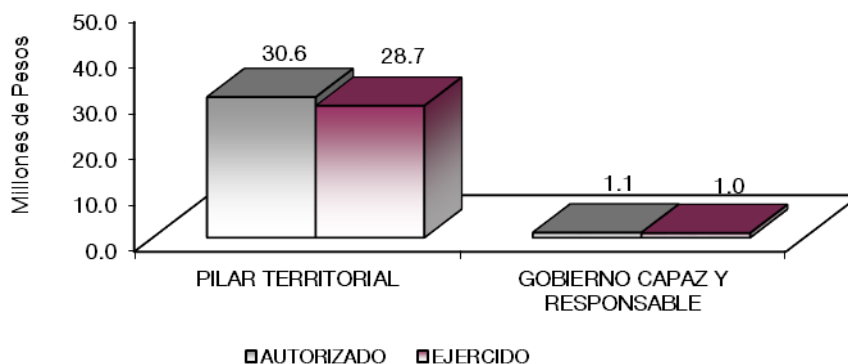

FINALIDAD

Considerando como objetivo central adoptar medidas urgentes para combatir el cambio climático y mitigar sus efectos en el marco de los objetivos de la Agenda 2030 para el desarrollo Sostenible, mediante el fortalecimiento de la resiliencia y administración de registros relacionados con el clima y los desastres naturales, la mejor de la educación, la sensibilización y el incremento de la capacidad para planificar y gestionar de manera eficaz los aspectos relacionados con el cambio climático con base en las siguientes estrategia y líneas de acción, como contribuir a la mejora de la calidad del aire.

Instituto Estatal de Energía y Cambio Climático								
EGRESOS POR PROGRAMA								
(Miles de Pesos)								
PROGRAMA	AUTORIZADO	ASIGNADO	PRESUPUESTO 2021		TOTAL AUTORIZADO	EJERCIDO	VARIACIÓN	
			ASIGNACIONES Y/O AMPLIACIONES	REDUCCIONES Y/O DISMINUCIONES			IMPORTE	%
Desarrollo de la Función Pública y Ética en el Servicio Público	622.6	659.4	83.0	83.0	659.4	614.0	45.4	6.9
Protección al Ambiente	28,666.1	29,850.2	11,792.7	11,078.4	30,564.5	28,744.4	1,820.1	6.0
Previsiones para el Pago de Adeudos de Ejercicios Fiscales Anteriores			457.7		457.7	397.8	59.9	13.1
TOTAL	29,288.7	30,509.6	12,333.4	11,161.4	31,681.6	29,756.2	1,925.4	6.1

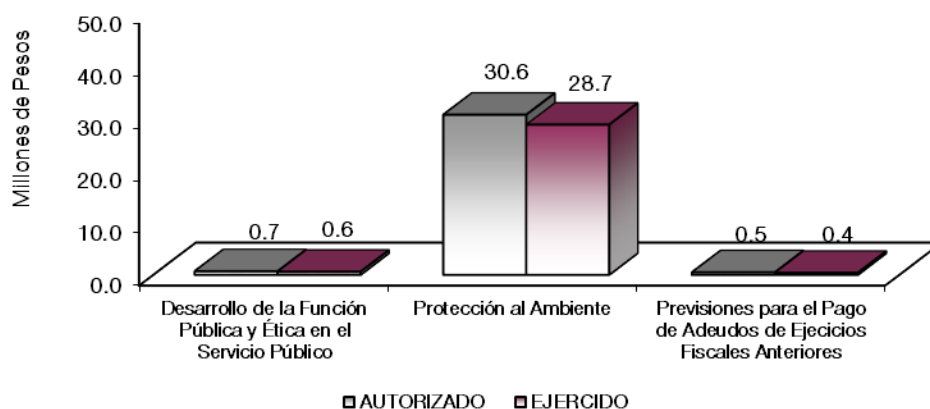

AVANCE OPERATIVO-PROGRAMÁTICO Y PRESUPUESTAL

GOBIERNO

GOBIERNO CAPAZ Y RESPONSABLE

0103040101 FISCALIZACIÓN, CONTROL Y EVALUACIÓN INTERNA DE LA GESTIÓN PÚBLICA

En el ejercicio fiscal que se informa se realizaron 2 Auditorías cuya finalidad fue verificar el cumplimiento del marco normativo que regula el funcionamiento de las dependencias y organismos auxiliares del Ejecutivo Estatal y los Ayuntamientos, asimismo se realizó una la Evaluación para determinar el grado de eficacia y eficiencia en los procesos, así como en el desempeño institucional de las dependencias y organismos auxiliares del Ejecutivo Estatal.

Durante el 2021, se realizaron 37 inspecciones a rubros específicos en las dependencias, organismos auxiliares del Ejecutivo Estatal y en su caso Ayuntamientos, con el propósito de constatar el cumplimiento del marco normativo que lo regula, con lo que se dio cumplimiento a la programación; asimismo el Órgano Interno de Control; participó en 21 reuniones que por mandato legal o disposición administrativa así lo requieren, superando en un 23.5 por ciento, en el mes de julio del ejercicio 2021, se autorizó una ampliación presupuestal al Instituto Estatal de Energía y Cambio Climático por 2,000,000.00 a los capítulos 2000, 3000 y 5000 para dar cumplimiento a las metas y programas establecidos. De lo anterior se llevaron a cabo Sesiones Extraordinarias en el Comité de Adquisiciones y Servicios que no estaban programadas.

Como parte de las atribuciones para verificar que las acciones se realicen conforme a lo dispuesto, el Órgano Interno de Control participó en 41 testificaciones, con el propósito de asegurar que los actos administrativos se efectuaran conforme a la normatividad vigente, con lo que se superó la meta en un 28.1 por ciento derivado de la ampliación presupuestal en los capítulos 2000, 3000 y 5000, asimismo se realizaron 2 informes en seguimiento a la atención de acciones derivadas de la fiscalización realizada por entes Fiscalizadores Externos, dando cumplimiento al 50 por ciento de la programación derivado a que el ejercicio 2021, no se determinaron observaciones por entes fiscalizadores externos.

PROTECCIÓN AL MEDIO AMBIENTE

020104010102 APOYO Y ASESORÍA PARA LA CONDUCCIÓN DE LAS POLÍTICAS AMBIENTALES

En el periodo que se informa la Unidad Jurídica y de Igualdad de Género, en atención a las atribuciones que tiene encomendadas representó de manera legal al IEECC ante diversas Instancias dando cumplimiento a 14 actuaciones, lo que representa el 100 por ciento de la programación.

En el 2021, con referencia a las asesorías jurídicas, que se proporcionó a los servidores públicos de las unidades administrativas al interior del IEECC, se realizaron 107 superando con 4.9 de acuerdo con lo programado para dar cumplimiento de la meta.

Asimismo, se realizaron 5 análisis al marco jurídico del IEECC, con lo que se da cumplimiento al 100 por ciento de la meta prevista, entre los ordenamientos que destacan, están:

Durante el periodo que se informa se efectuó la revisión legal y validación de 5 convenios de coordinación y concertación, con lo que se dio cumplimiento a la meta prevista dando cumplimiento al 100 por ciento de lo programado.

020104010105 ESTUDIOS Y PROYECTOS LA MITIGACIÓN Y ADAPTACIÓN AL CAMBIO CLIMÁTICO

En atención al objetivo de mitigar los efectos del cambio climático en la entidad, a través de la implementación y ejecución de acciones que permitan elaborar, coordinar, promover y difundir criterios, metodologías y uso de tecnologías renovables, en el ejercicio fiscal 2021, con el propósito de conocer la tendencia de las emisiones contaminantes y contar con una visión de largo plazo para promover el manejo sustentable y equitativo de los recursos naturales, así como el uso de energías limpias y renovables que permitan un desarrollo con bajas emisiones de gases y compuestos de efecto invernadero, el Instituto elaboró 6 estudios de investigación que propician la adopción de medidas de mitigación y adaptación al cambio climático, eficiencia energética y energías renovables; los cuales permitieron alcanzar el 100 por ciento de la meta programada.

En el 2021, a fin de conocer el régimen de consumo y demanda de energía eléctrica y térmica, así como identificar las medidas para el ahorro y uso eficiente de energía, implementadas en los municipios del Estado, además de los beneficios que se han obtenido a partir su adopción, el Instituto recabó 13 reportes sobre los resultados de medidas de ahorro y eficiencia energética, adoptadas en las instalaciones y áreas

administrativas de las dependencias; así como entidades de la Administración Pública Estatal, lo que se traduce en un 100 por ciento, respecto a lo programado.

En el periodo que se informa no se realizaron monitoreos sobre el volumen disponible de agua y su distribución territorial de los manantiales del Estado de México, como medida de adaptación al cambio climático en los ecosistemas hídricos de la entidad, ya que debido a la contingencia por SARSCoV2 (COVID 19) se realizó una reconducción con la finalidad de que la brigada de manantiales diera atención a la meta con la elaboración del Atlas de vulnerabilidad hídrica ante el cambio climático del Estado de México dando cumplimiento al 100 por ciento de la programación.

Con la finalidad de mejorar la educación ambiental e impulsar la adopción de medidas de mitigación y adaptación al cambio climático, mediante la participación corresponsable de los agentes involucrados, el Instituto implementó 24 acciones orientada a fortalecer la resiliencia en la sociedad y la reducción de la vulnerabilidad ante los efectos del cambio climático en la entidad, con lo que se dio cumplimiento al 100 por ciento lo previsto en el periodo que se informa.

Con el objeto de promover acciones de capacitación y asistencia técnica que fomenten la mitigación de los efectos del cambio climático a través del desarrollo de diversos instrumentos de política pública en los municipio e instituciones educativas en la entidad; así como establecer las bases de colaboración que permitan fomentar una política preventiva y cultura de legalidad, en el periodo que se informa se llevó a cabo la firma de 3 convenios para fortalecer las capacidades interinstitucionales en materia de cambio climático con lo que se atendió la meta al 100 por ciento.

Asimismo, el Instituto desarrollo un sistema informático que promueva la difusión de métodos para la evaluación del cambio climático con lo que se da cumplimiento al 100 por ciento de la programación. También se realizó la evaluación de la política pública en materia de cambio climático en el Estado dando cumplimiento al 100 por ciento de la meta.

020104010106 ASESORÍA TÉCNICA EN MATERIA DE CAMBIO CLIMÁTICO

El Instituto Estatal de Energía y Cambio Climático contribuye en la disminución de los efectos nocivos del deterioro ambiental, con la implementación y ejecución de acciones de capacitación y asesoría que permiten sensibilizar a la sociedad civil, organizaciones no gubernamentales, servidores públicos municipales y empresarios sobre la problemática ambiental y sus efectos por ello, en el ejercicio fiscal 2021 se llevaron a cabo 3 eventos temáticos sobre cambio climático, eficiencia energética y energías renovables, con lo que se alcanzó el 100 por ciento de la programación.

Asimismo, con el propósito de fortalecer los instrumentos de Política Pública en materia de cambio climático a nivel municipal el Instituto asesoró a 338 servidores públicos municipales, en la elaboración de sus inventarios de emisiones de gases de efecto invernadero, Programas de Acción Climática Municipales , Atlas de Riesgos de Cambio Climático y acciones de eficiencia energética, con la finalidad de que cada uno de ellos cuente con los principales instrumentos en materia de cambio climático, alcanzando el 100 por ciento de cumplimiento en la meta prevista.

Con el objeto de facilitar el acceso a la información en un lenguaje sencillo en materia de mitigación y adaptación al cambio climático, el Instituto otorgó 6 mil 108 asesorías a la población mexiquense durante el ejercicio 2021; con lo cual se da cumplimiento a la meta programada.

CUENTA PÚBLICA DEL GOBIERNO, ORGANISMOS AUXILIARES Y AUTÓNOMOS DEL ESTADO DE MÉXICO 2021

Instituto Estatal de Energía y Cambio Climático							Avance Operativo - Programático y Presupuestal			Enero - Diciembre de 2021			
							M E T A S			P R E S U P U E S T O 2 0 2 1 (Miles de Pesos)			
FIN	FUN	SF	PP	SP	Pr	DESCRIPCIÓN	UNIDAD DE MEDIDA	PROGRAMADO	ALCANZADO	AVANCE %	AUTORIZADO ANUAL	EJERCIDO	%
GOBIERNO													
GOBIERNO CAPAZ Y RESPONSABLE													
DESARROLLO DE LA FUNCIÓN PÚBLICA Y ÉTICA EN EL SERVICIO PÚBLICO													
01	03	04	01	01	01	FISCALIZACIÓN. CONTROL Y EVALUACIÓN INTERNA DE LA GESTIÓN PÚBLICA					659.4	614.0	93.1
						Participación en testificaciones, con el propósito de asegurarse que los actos administrativos se realicen conforme a la normatividad vigente	Testificación	32	41	128.1			
						Participación del Organismo Interno de Control en reuniones que por mandato legal o disposición administrativa así lo requiera	Sesión	17	21	123.5			
						Realizar auditorías, con el propósito de verificar el cumplimiento del marco normativo que regula el funcionamiento de las dependencias y organismos auxiliares del Ejecutivo Estatal y los Ayuntamientos	Auditoría	2	2	100.0			
						Realizar evaluaciones para determinar el grado de eficacia y eficiencia en los procesos, así como en el desempeño institucional de las dependencias y organismos auxiliares del Ejecutivo Estatal	Evaluación	1	1	100.0			
						Realizar inspecciones a rubros específicos en las dependencias, organismos auxiliares del Ejecutivo Estatal y en su caso Ayuntamientos, con el propósito de constatar el cumplimiento del marco normativo que lo regula	Inspección	34	37	108.8			
						Seguimiento a la atención de acciones derivadas de la fiscalización realizada por Entes Fiscalizadores Externos	Informe	4	2	50.0			
PILAR TERRITORIAL													
PROTECCIÓN AL AMBIENTE													
02	01	04	01	01	02	APOYO Y ASESORÍA PARA LA CONDUCCIÓN DE LAS POLÍTICAS AMBIENTALES					703.9	675.6	96.0
						Representar legalmente al IEECC ante diversas Instancias	Actuación	14	14	100.0			
						Asesoría jurídica al interior del IEECC	Asesoría	102	107	104.9			
						Análisis del marco jurídico del IEECC	Análisis	5	5	100.0			
						Revisión legal y validación de convenios de coordinación y concertación	Convenio	5	5	100.0			
02	01	04	01	01	05	ESTUDIOS Y PROYECTOS PARA MITIGAR EL CAMBIO CLIMÁTICO					28,180.2	26,495.9	94.0
						Desarrollar un sistema informático que promuevan la difusión de métodos para la evaluación del cambio climático	Sistema	1	1	100.0			
						Evaluación de la Política Pública en materia de cambio climático en el Estado	Evaluación	1	1	100.0			
						Atlas de vulnerabilidad hídrica ante el cambio climático del Estado de México	Documento	1	1	100.0			
						Elaborar estudios de investigación que propicien la adopción de medidas de mitigación y adaptación al cambio climático, eficiencia energética y energías renovables.	Estudio	6	6	100.0			
						Firma de convenios para fortalecer las capacidades interinstitucionales en materia de cambio climático	Convenio	3	3	100.0			
						Implementar estrategias mediante acciones orientadas a fortalecer la resiliencia en la sociedad y la reducción en la vulnerabilidad ante los efectos del cambio climático en la Entidad.	Acción	24	24	100.0			
						Reporte sobre los resultados de medidas de ahorro y eficiencia energética, adoptadas en las instalaciones y áreas administrativas de las dependencias; así como entidades de la Administración Pública Estatal.	Reporte	13	13	100.0			
02	01	04	01	01	06	ASESORÍA TÉCNICA A MUNICIPIOS PARA LA PROTECCIÓN DEL AMBIENTE					1,680.4	1,572.9	93.6
						Asesorar a la población en materia de mitigación y adaptación ante el cambio climático	Persona	6000	6108	101.8			
						Asesorar a los servidores públicos municipales en la elaboración de sus inventarios de emisiones, Programas Municipales de Cambio Climático, Atlas de Riesgos de Cambio Climático y acciones de eficiencia energética	Persona	336	338	100.6			
						Realizar foros, exposiciones y ferias temáticas sobre cambio climático, eficiencia energética y energías renovables	Evento	3	3	100.0			
PREVISIONES PARA EL PAGO DE ADEUDOS DE EJERCICIOS FISCALES ANTERIORES													
04	04	01	01	01	01	PASIVOS DERIVADOS DE EROGACIONES DEVENGADAS Y PENDIENTES DE EJERCICIOS ANTERIORES					457.7	397.8	86.9
						Registro de pago de adeudos del ejercicio fiscal anterior	Documento	1	0.87	87.0			
T O T A L													
											31,681.6	29,756.2	93.9
											=====	=====	

ANEXOS ESTABLECIDOS EN DIFERENTES ORDENAMIENTOS

**Relación de Bienes Inmuebles que Componen el Patrimonio
Cuenta Pública 2021
(Miles de Pesos)**

Ente Público: Instituto Estatal de Energía y Cambio Climático

Código	Descripción de Bienes Inmuebles	* Valor en Libros
	No Aplica	
	TOTAL	0.0

**Relación de Bienes Muebles que Componen el Patrimonio
Cuenta Pública 2021
(Miles de Pesos)**

Ente Público: Instituto Estatal de Energía y Cambio Climático

Código	Descripción de Bienes Muebles	Valor en Libros
	Mobiliario y Equipo de Oficina	204.4
	Mobiliario y Equipo de Cómputo	886.1
	Mobiliario y Equipo Educativo y Recreativo	7.3
	Equipo e instrumental Médico y de Laboratorio	8.3
	Vehículos y Equipo de Transporte	889.5
	TOTAL	1,995.6

Instituto Estatal de Energía y Cambio Climático
Cuenta Pública 2021
Relación de Cuentas Bancarias Productivas Específicas

Fondo, Programa o Convenio	Datos de la Cuenta Bancaria	
	Institución Bancaria	Número de Cuentas *
Cuenta de cheques Subsidio Estatal	BBVA	069

FORMATOS PARA EL CUMPLIMIENTO DE LA LEY DE DISCIPLINA FINANCIERA DE LAS ENTIDADES FEDERATIVAS Y LOS MUNICIPIOS

I E E C C

Instituto Estatal de Energía y Cambio Climático Estado de Situación Financiera Detallado - LDF Al 31 de Diciembre de 2021 y 2020 (CIFRAS EN MILES DE PESOS)					
Concepto	2021	2020	Concepto	2021	2020
ACTIVO			PASIVO		
Activo Circulante			Pasivo Circulante		
a. Efectivo y Equivalentes (a=a1+a2+a3+a4+a5+a6+a7)	305.4	3,723.8	a. Cuentas por Pagar a Corto Plazo (a=a1+a2+a3+a4+a5+a6+a7+a8+a9)	190.5	457.8
a1) Efectivo			a1) Servicios Personales por Pagar a Corto Plazo		
a2) Bancos/Tesorería	305.4	3,723.8	a2) Proveedores por Pagar a Corto Plazo	60.0	34.8
a3) Bancos/Dependencias y Otros			a3) Contratistas por Obras Públicas por Pagar a Corto Plazo		
a4) Inversiones Temporales (Hasta 3 meses)			a4) Participaciones y Aportaciones por Pagar a Corto Plazo		
a5) Fondos con Afectación Específica			a5) Transferencias Otorgadas por Pagar a Corto Plazo		
a6) Depósitos de Fondos de Terceros en Garantía y/o Administración			a6) Intereses, Comisiones y Otros Gastos de la Deuda Pública por Pagar a Corto Plazo		
a7) Otros Efectivos y Equivalentes			a7) Retenciones y Contribuciones por Pagar a Corto Plazo	1.6	0.2
b. Derechos a Recibir Efectivo o Equivalentes (b=b1+b2+b3+b4+b5+b6+b7)	7.1	88.0	a8) Devoluciones de la Ley de Ingresos por Pagar a Corto Plazo		
b1) Inversiones Financieras de Corto Plazo			a9) Otras Cuentas por Pagar a Corto Plazo	128.9	422.8
b2) Cuentas por Cobrar a Corto Plazo			b. Documentos por Pagar a Corto Plazo (b=b1+b2+b3)	0.0	0.0
b3) Deudores Diversos por Cobrar a Corto Plazo			b1) Documentos Comerciales por Pagar a Corto Plazo		
b4) Ingresos por Recuperar a Corto Plazo	7.1	88.0	b2) Documentos con Contratistas por Obras Públicas por Pagar a Corto Plazo		
b5) Deudores por Anticipos de la Tesorería a Corto Plazo			b3) Otros Documentos por Pagar a Corto Plazo		
b6) Préstamos Otorgados a Corto Plazo			c. Porción a Corto Plazo de la Deuda Pública a Largo Plazo (c=c1+c2)	0.0	0.0
b7) Otros Derechos a Recibir Efectivo o Equivalentes a Corto Plazo			c1) Porción a Corto Plazo de la Deuda Pública		
c. Derechos a Recibir Bienes o Servicios (c=c1+c2+c3+c4+c5)	0.0	0.0	c2) Porción a Corto Plazo de Arrendamiento Financiero		
c1) Anticipo a Proveedores por Adquisición de Bienes y Prestación de Servicios a Corto Plazo			d. Títulos y Valores a Corto Plazo		
c2) Anticipo a Proveedores por Adquisición de Bienes Inmuebles y Muebles a Corto Plazo			e. Pasivos Diferidos a Corto Plazo (e=e1+e2+e3)	0.0	0.0
c3) Anticipo a Proveedores por Adquisición de Bienes Intangibles a Corto Plazo			e1) Ingresos Cobrados por Adelantado a Corto Plazo		
c4) Anticipo a Contratistas por Obras Públicas a Corto Plazo			e2) Intereses Cobrados por Adelantado a Corto Plazo		
c5) Otros Derechos a Recibir Bienes o Servicios a Corto Plazo			e3) Otros Pasivos Diferidos a Corto Plazo		
d. Inventarios (d=d1+d2+d3+d4+d5)	0.0	0.0	f. Fondos y Bienes de Terceros en Garantía y/o Administración a Corto Plazo (f=f1+f2+f3+f4+f5+f6)	0.0	0.0
d1) Inventario de Mercancías para Venta			f1) Fondos en Garantía a Corto Plazo		
d2) Inventario de Mercancías Terminadas			f2) Fondos en Administración a Corto Plazo		
d3) Inventario de Mercancías en Proceso de Elaboración			f3) Fondos Contingentes a Corto Plazo		
d4) Inventario de Materias Primas, Materiales y Suministros para Producción			f4) Fondos de Fideicomisos, Mandatos y Contratos Análogos a Corto Plazo		
d5) Bienes en Tránsito			f5) Otros Fondos de Terceros en Garantía y/o Administración a Corto Plazo		
e. Almacenes			f6) Valores y Bienes en Garantía a Corto Plazo		
f. Estimación por Pérdida o Deterioro de Activos Circulantes (f=f1+f2)	0.0	0.0	g. Provisiones a Corto Plazo (g=g1+g2+g3)	0.0	0.0
f1) Estimaciones para Cuentas Incobrables por Derechos a Recibir Efectivo o Equivalentes			g1) Provisión para Demandas y Juicios a Corto Plazo		
f2) Estimación por Deterioro de Inventarios			g2) Provisión para Contingencias a Corto Plazo		
g. Otros Activos Circulantes (g=g1+g2+g3+g4)	0.0	0.0	g3) Otras Provisiones a Corto Plazo		
g1) Valores en Garantía			h. Otros Pasivos a Corto Plazo (h=h1+h2+h3)	0.0	0.0
g2) Bienes en Garantía (excluye depósitos de fondos)			h1) Ingresos por Clasificar		
g3) Bienes Derivados de Embargos, Decomisos, Aseguramientos y Dación en Pago			h2) Recaudación por Participar		
g4) Adquisición con Fondos de Terceros			h3) Otros Pasivos Circulantes		
IA. Total de Activos Circulantes (IA = a + b + c + d + e + f + g)	312.5	3,811.8	IIA. Total de Pasivos Circulantes (IIA = a + b + c + d + e + f + g + h)	190.5	457.8
Activo No Circulante			Pasivo No Circulante		
a. Inversiones Financieras a Largo Plazo			a. Cuentas por Pagar a Largo Plazo		
b. Derechos a Recibir Efectivo o Equivalentes a Largo Plazo			b. Documentos por Pagar a Largo Plazo		
c. Bienes Inmuebles, Infraestructura y Construcciones en Proceso			c. Deuda Pública a Largo Plazo		
d. Bienes Muebles	1,995.6	1,440.5	d. Pasivos Diferidos a Largo Plazo		
e. Activos Intangibles	-855.6	-756.6	e. Fondos y Bienes de Terceros en Garantía y/o en Administración a Largo Plazo		
f. Depreciación, Deterioro y Amortización Acumulada de Bienes			f. Provisiones a Largo Plazo		
g. Activos Diferidos			IIB. Total de Pasivos No Circulantes (IIB = a + b + c + d + e + f)	0.0	0.0
h. Estimación por Pérdida o Deterioro de Activos no Circulantes			II. Total del Pasivo (II = IIA + IIB)	190.5	457.8
i. Otros Activos no Circulantes			HACIENDA PÚBLICA/PATRIMONIO		
IB. Total de Activos No Circulantes (IB = a + b + c + d + e + f + g + h + i)	1,140.0	683.9	IIIA. Hacienda Pública/Patrimonio Contribuido (IIIA = a + b + c)	506.4	506.4
I. Total del Activo (I = IA + IB)	1,452.5	4,495.7	a. Aportaciones	506.4	506.4
			b. Donaciones de Capital		
			c. Actualización de la Hacienda Pública/Patrimonio		
			IIIB. Hacienda Pública/Patrimonio Generado (IIIB = a + b + c + d + e)	755.6	3,531.5
			a. Resultados del Ejercicio (Ahorro/ Desahorro)	-2,775.9	3,189.6
			b. Resultados de Ejercicios Anteriores	3,531.5	341.9
			c. Revalúos		
			d. Reservas		
			e. Rectificaciones de Resultados de Ejercicios Anteriores		
			IIIC. Exceso o Insuficiencia en la Actualización de la Hacienda Pública/Patrimonio (IIIC=a+b)	0.0	0.0
			a. Resultado por Posición Monetaria		
			b. Resultado por Tenencia de Activos no Monetarios		
			III. Total Hacienda Pública/Patrimonio (III = IIIA + IIIB + IIIC)	1,262.0	4,037.9
			IV. Total del Pasivo y Hacienda Pública/Patrimonio (IV = II + III)	1,452.5	4,495.7

CUENTA PÚBLICA DEL GOBIERNO, ORGANISMOS AUXILIARES Y AUTÓNOMOS DEL ESTADO DE MÉXICO 2021

Instituto Estatal de Energía y Cambio Climático Informe Analítico de la Deuda Pública y Otros Pasivos - LDF Al 31 de Diciembre de 2020 y 2021							
Denominación de la Deuda Pública y Otros Pasivos (c)	Saldo al 31 de Diciembre de 2020 (d)	Disposiciones del Período (e)	Amortizaciones del Período (f)	Revaluaciones, Reclassificaciones y Otros Ajustes (g)	Saldo Final del Período (h) h=d+e-f+g	Pago de Intereses del Período (i)	Pago de Comisiones y demás Costos Asociados Durante el Período (j)
1. Deuda Pública (1=A+B)	0.0	0.0	0.0	0.0	0.0	0.0	
A. Corto Plazo (A=a1+a2+a3)	0.0	0.0	0.0	0.0	0.0	0.0	
a1) Instituciones de Crédito							
a2) Títulos y Valores							
a3) Arrendamientos Financieros							
B. Largo Plazo (B=b1+b2+b3)	0.0	0.0	0.0	0.0	0.0	0.0	
b1) Instituciones de Crédito							
b2) Títulos y Valores							
b3) Arrendamientos Financieros							
2. Otros Pasivos	457.6				190.5		
3. Total de la Deuda Pública y Otros Pasivos (3=1+2)	457.6	0.0	0.0	0.0	190.5		
4. Deuda Contingente 1 (Informativo)	0.0	0.0	0.0	0.0	0.0	0.0	
A. Deuda Contingente 1							
B. Deuda Contingente 2							
C. Deuda Contingente XX							
5. Valor de Instrumentos Bono Cupón Cero 2 (Informativo)	0.0	0.0	0.0	0.0	0.0	0.0	
A. Instrumento Bono Cupón Cero 1							
B. Instrumento Bono Cupón Cero 2							
C. Instrumento Bono Cupón Cero XX							

1 Se refiere a cualquier Financiamiento sin fuente o garantía de pago definida, que sea asumida de manera solidaria o subsidiaria por las Entidades Federativas con sus Municipios, organismos descentralizados y empresas de participación estatal mayoritaria y fideicomisos, locales o municipales, y por los Municipios con sus respectivos organismos descentralizados y empresas de participación municipal mayoritaria.

2 Se refiere al valor del Bono Cupón Cero que respalda el pago de los créditos asociados al mismo (Activo).

Obligaciones a Corto Plazo (k)	Monto Contratado (l)	Plazo Pactado (m)	Tasa de Interés (n)	Comisiones y Costos Relacionados (o)	Tasa Efectiva (p)
6. Obligaciones a Corto Plazo (Informativo)					
A. Crédito 1					
B. Crédito 2					
C. Crédito XX					

IEECC

Instituto Estatal de Energía y Cambio Climático Informe Analítico de Obligaciones Diferentes de Financiamientos Al 31 de Diciembre de 2021 (Miles de Pesos)										
Denominación de las Obligaciones Diferentes de Financiamiento (c)	Fecha del Contrato (d)	Fecha de Inicio de Operación del Proyecto (e)	Fecha de Vencimiento (f)	Monto de la Inversión Pactado (g)	Plazo Pactado (h)	Monto Promedio Mensual del Pago de la Contraprestación (i)	Monto Promedio Mensual del Pago de la Contraprestación Correspondiente al Pago de Inversión (j)	Monto Pagado de la Inversión al XX de XXXX de 20XX (k)	Monto Pagado de la Inversión Actualizado al XX de XXXX de 20XX (l)	Saldo Pendiente por Pagar de la Inversión al XX de XXXX de 20XX (m = g - l)
A. Asociaciones Público Privadas (APP's) (A=a+b+c+d)				0.0		0.0	0.0			0.0
a) APP 1										0.0
b) APP 2										0.0
c) APP 3										0.0
d) APP XX										0.0
B. Otros Instrumentos (B=a+b+c+d)				0.0		0.0	0.0			0.0
a) Otro Instrumento 1										0.0
b) Otro Instrumento 2										0.0
c) Otro Instrumento 3										0.0
d) Otro Instrumento XX										0.0
C. Total de Obligaciones Diferentes de Financiamiento (C=A+B)				0.0		0.0	0.0			0.0

Instituto Estatal de Energía y Cambio Climático Balance Presupuestario Del 1 de Enero al 31 de Diciembre de 2021 (Miles de Pesos)			
Concepto	Estimado / Aprobado	Devengado	Recaudado / Pagado
A. Ingresos Totales (A = A1+A2+A3)	30,509.6	29,530.4	29,530.4
A1. Ingresos de Libre Disposición	30,509.6	27,392.4	27,392.4
A2. Transferencias Federales Etiquetadas			
A3. Financiamiento Neto		2,138.0	2,138.0
B. Egresos Presupuestarios¹ (B = B1+B2)	30,509.6	29,756.2	29,619.9
B1. Gasto No Etiquetado (sin incluir Amortización de la Deuda Pública)	30,509.6	29,756.2	29,619.9
B2. Gasto Etiquetado (sin incluir Amortización de la Deuda Pública)			
C. Remanentes del Ejercicio Anterior (C = C1 + C2)	0.0	1,220.9	1,220.9
C1. Remanentes de Ingresos de Libre Disposición Aplicados en el Período		1,220.9	1,220.9
C2. Remanentes de Transferencias Federales Etiquetadas Aplicados en el Período			
I. Balance Presupuestario (I = A – B + C)	0.0	995.1	1,131.4
II. Balance Presupuestario sin Financiamiento Neto (II = I - A3)	0.0	-1,142.9	-1,006.6
III. Balance Presupuestario sin Financiamiento Neto y sin Remanentes del Ejercicio Anterior (III= II - C)	0.0	-2,363.8	-2,227.5
Concepto	Aprobado	Devengado	Pagado
E. Intereses, Comisiones y Gastos de la Deuda (E = E1+E2)	0.0	0.0	0.0
E1. Intereses, Comisiones y Gastos de la Deuda con Gasto No Etiquetado			
E2. Intereses, Comisiones y Gastos de la Deuda con Gasto Etiquetado			
IV. Balance Primario (IV = III + E)	0.0	-2,363.8	-2,227.5
Concepto	Estimado/ Aprobado	Devengado	Recaudado / Pagado
F. Financiamiento (F = F1 + F2)	0.0	0.0	0.0
F1. Financiamiento con Fuente de Pago de Ingresos de Libre Disposición			
F2. Financiamiento con Fuente de Pago de Transferencias Federales Etiquetadas			
G. Amortización de la Deuda (G = G1 + G2)	0.0	0.0	0.0
G1. Amortización de la Deuda Pública con Gasto No Etiquetado			
G2. Amortización de la Deuda Pública con Gasto Etiquetado			
A3. Financiamiento Neto (A3 = F – G)	0.0	0.0	0.0
Concepto	Estimado/ Aprobado	Devengado	Recaudado / Pagado
A1. Ingresos de Libre Disposición	30,509.6	27,392.4	27,392.4
A3.1 Financiamiento Neto con Fuente de Pago de Ingresos de Libre Disposición (A3.1 = F1 – G1)	0.0	2,138.0	2,138.0
F1. Financiamiento con Fuente de Pago de Ingresos de Libre Disposición		2,138.0	2,138.0
G1. Amortización de la Deuda Pública con Gasto No Etiquetado			
B1. Gasto No Etiquetado (sin incluir Amortización de la Deuda Pública)	30,509.6	29,756.2	29,619.9
C1. Remanentes de Ingresos de Libre Disposición Aplicados en el Período		1,220.9	1,220.9
V. Balance Presupuestario de Recursos Disponibles (V = A1 + A3.1 – B1 + C1)	0.0	995.1	1,131.4
VI. Balance Presupuestario de Recursos Disponibles sin Financiamiento Neto (VI = V – A3.1)	0.0	-1,142.9	-1,006.6
Concepto	Estimado/ Aprobado	Devengado	Recaudado / Pagado
A2. Transferencias Federales Etiquetadas			
A3.2 Financiamiento Neto con Fuente de Pago de Transferencias Federales Etiquetadas (A3.2 = F2 – G2)	0.0	0.0	0.0
F2. Financiamiento con Fuente de Pago de Transferencias Federales Etiquetadas			
G2. Amortización de la Deuda Pública con Gasto Etiquetado			
B2. Gasto Etiquetado (sin incluir Amortización de la Deuda Pública)	0.0	0.0	0.0
C2. Remanentes de Transferencias Federales Etiquetadas Aplicados en el Período			
VII. Balance Presupuestario de Recursos Etiquetados (VII = A2 + A3.2 – B2 + C2)	0.0	0.0	0.0
VIII. Balance Presupuestario de Recursos Etiquetados sin Financiamiento Neto (VIII = VII – A3.2)	0.0	0.0	0.0

Instituto Estatal de Energía y Cambio Climático
Estado Analítico de Ingresos Detallado - LDF
Del 1 de Enero al 31 de Diciembre de 2021
(Miles de Pesos)

Concepto	Ingreso					Diferencia
	Estimado	Ampliaciones/ (Reducciones)	Modificado	Devengado	Recaudado	
Ingresos de Libre Disposición						
A. Impuestos			0.0			0.0
B. Cuotas y Aportaciones de Seguridad Social			0.0			0.0
C. Contribuciones de Mejoras			0.0			0.0
D. Derechos			0.0			0.0
E. Productos			0.0	2.2	2.2	-2.2
F. Aprovechamientos			0.0			0.0
G. Ingresos por Ventas de Bienes y Servicios	1,325.9		1,325.9	1,410.1	1,410.1	-84.2
H. Participaciones (H=h1+h2+h3+h4+h5+h6+h7+h8+h9+h10+h11)	0.0	0.0	0.0	0.0	0.0	0.0
h1) Fondo General de Participaciones			0.0			0.0
h2) Fondo de Fomento Municipal			0.0			0.0
h3) Fondo de Fiscalización y Recaudación			0.0			0.0
h4) Fondo de Compensación			0.0			0.0
h5) Fondo de Extracción de Hidrocarburos			0.0			0.0
h6) Impuesto Especial Sobre Producción y Servicios			0.0			0.0
h7) 0.136% de la Recaudación Federal Participable			0.0			0.0
h8) 3.17% Sobre Extracción de Petróleo			0.0			0.0
h9) Gasolinas y Diésel			0.0			0.0
h10) Fondo del Impuesto Sobre la Renta			0.0			0.0
h11) Fondo de Estabilización de los Ingresos de las Entidades Federativas			0.0			0.0
I. Incentivos Derivados de la Colaboración Fiscal (I=i1+i2+i3+i4+i5)	0.0	0.0	0.0	0.0	0.0	0.0
i1) Tenencia o Uso de Vehículos			0.0			0.0
i2) Fondo de Compensación ISAN			0.0			0.0
i3) Impuesto Sobre Automóviles Nuevos			0.0			0.0
i4) Fondo de Compensación de Repecos-Intermedios			0.0			0.0
i5) Otros Incentivos Económicos			0.0			0.0
J. Transferencias	29,183.7	-1,285.7	27,898.0	27,201.0	27,201.0	697.0
K. Convenios	0.0	0.0	0.0	0.0	0.0	0.0
k1) Otros Convenios y Subsidios			0.0			0.0
L. Otros Ingresos de Libre Disposición (L=l1+l2)	0.0	0.0	0.0	0.0	0.0	0.0
l1) Participaciones en Ingresos Locales			0.0			0.0
l2) Otros Ingresos de Libre Disposición			0.0			0.0
I. Total de Ingresos de Libre Disposición (I=A+B+C+D+E+F+G+H+I+J+K+L)	30,509.6	-1,285.7	29,223.9	28,613.3	28,613.3	610.6
Ingresos Excedentes de Ingresos de Libre Disposición			0.0			0.0
Transferencias Federales Etiquetadas			0.0			0.0
A. Aportaciones (A=a1+a2+a3+a4+a5+a6+a7+a8)	0.0	0.0	0.0	0.0	0.0	0.0
a1) Fondo de Aportaciones para la Nómina Educativa y Gasto Operativo			0.0			0.0
a2) Fondo de Aportaciones para los Servicios de Salud			0.0			0.0
a3) Fondo de Aportaciones para la Infraestructura Social			0.0			0.0
a4) Fondo de Aportaciones para el Fortalecimiento de los Municipios y de las Demarcaciones Territoriales del Distrito Federal			0.0			0.0
a5) Fondo de Aportaciones Múltiples			0.0			0.0
a6) Fondo de Aportaciones para la Educación Tecnológica y de Adultos			0.0			0.0
a7) Fondo de Aportaciones para la Seguridad Pública de los Estados y del Distrito Federal			0.0			0.0
a8) Fondo de Aportaciones para el Fortalecimiento de las Entidades Federativas			0.0			0.0
B. Convenios (B=b1+b2+b3+b4)	0.0	0.0	0.0	0.0	0.0	0.0
b1) Convenios de Protección Social en Salud			0.0			0.0
b2) Convenios de Descentralización			0.0			0.0
b3) Convenios de Reasignación			0.0			0.0
b4) Otros Convenios y Subsidios			0.0			0.0
C. Fondos Distintos de Aportaciones (C=c1+c2)	0.0	0.0	0.0	0.0	0.0	0.0
c1) Fondo para Entidades Federativas y Municipios Productores de Hidrocarburos			0.0			0.0
c2) Fondo Minero			0.0			0.0
D. Transferencias, Subsidios y Subvenciones, y Pensiones y Jubilaciones			0.0			0.0
E. Otras Transferencias Federales Etiquetadas			0.0			0.0
II. Total de Transferencias Federales Etiquetadas (II = A + B + C + D + E)	0.0	0.0	0.0	0.0	0.0	0.0
III. Ingresos Derivados de Financiamientos (III = A)	0.0	2,457.7	2,457.7	2,138.0	2,138.0	319.7
A. Ingresos Derivados de Financiamientos		2,457.7	2,457.7	2,138.0	2,138.0	319.7
IV. Total de Ingresos (IV = I + II + III)	30,509.6	1,172.0	31,681.6	30,751.3	30,751.3	930.3
Datos Informativos						
1. Ingresos Derivados de Financiamientos con Fuente de Pago de Ingresos de Libre Disposición			0.0			0.0
2. Ingresos Derivados de Financiamientos con Fuente de Pago de Transferencias Federales Etiquetadas			0.0			0.0
3. Ingresos Derivados de Financiamientos (3 = 1 + 2)	0.0	0.0	0.0	0.0	0.0	0.0

CUENTA PÚBLICA DEL GOBIERNO, ORGANISMOS AUXILIARES Y AUTÓNOMOS DEL ESTADO DE MÉXICO 2021

Instituto Estatal de Energía y Cambio Climático Estado Analítico del Ejercicio del Presupuesto de Egresos Detallado Clasificación por Objeto del Gasto (Capítulo y Concepto) Del 1 de Enero al 31 de Diciembre de 2021 (Miles de Pesos)							
Concepto	Egresos					Subejercicio	
	Aprobado	Ampliaciones/ (Reducciones)	Modificado	Devengado	Pagado		
I. Gasto No Etiquetado (I=A+B+C+D+E+F+G+H+I)	30,509.6	1,172.0	31,681.6	29,756.2	29,619.9	1,925.4	
A. Servicios Personales (A=a1+a2+a3+a4+a5+a6+a7)	22,410.5	0.0	22,410.5	21,155.8	21,079.5	1,254.7	
a1) Remuneraciones al Personal de Carácter Permanente	12,274.1	-2,585.3	9,688.8	8,986.2	8,986.2	702.6	
a2) Remuneraciones al Personal de Carácter Transitorio	0.0	0.0	0.0	0.0	0.0	0.0	
a3) Remuneraciones Adicionales y Especiales	5,132.7	2,529.7	7,662.4	7,394.0	7,394.0	268.4	
a4) Seguridad Social	3,016.6	-227.1	2,789.5	2,591.1	2,591.1	198.4	
a5) Otras Prestaciones Sociales y Económicas	1,761.1	278.6	2,039.7	1,954.4	1,944.3	85.3	
a6) Previsiones	0.0	0.0	0.0	0.0	0.0	0.0	
a7) Pago de Estímulos a Servidores Públicos	226.0	4.1	230.1	230.1	163.9	0.0	
B. Materiales y Suministros (B=b1+b2+b3+b4+b5+b6+b7+b8+b9)	1,376.5	1,309.8	2,686.3	2,635.4	2,635.4	50.9	
b1) Materiales de Administración, Emisión de Documentos y Artículos Oficiales	582.6	728.3	1,310.9	1,308.3	1,308.3	2.6	
b2) Alimentos y Utensilios	36.0	134.6	170.6	163.3	163.3	7.3	
b3) Materias Primas y Materiales de Producción y Comercialización	0.0	0.0	0.0	0.0	0.0	0.0	
b4) Materiales y Artículos de Construcción y de Reparación	0.0	171.1	171.1	171.1	171.1	0.0	
b5) Productos Químicos, Farmacéuticos y de Laboratorio	0.0	73.4	73.4	73.4	73.4	0.0	
b6) Combustibles, Lubricantes y Aditivos	716.1	-405.1	311.0	272.4	272.4	38.6	
b7) Vestuario, Blancos, Prendas de Protección y Artículos Deportivos	0.0	56.2	56.2	56.2	56.2	0.0	
b8) Materiales y Suministros Para Seguridad	0.0	0.0	0.0	0.0	0.0	0.0	
b9) Herramientas, Refacciones y Accesorios Menores	41.8	551.3	593.1	590.7	590.7	2.4	
C. Servicios Generales (C=c1+c2+c3+c4+c5+c6+c7+c8+c9)	4,720.3	-759.1	3,961.2	3,410.3	3,350.3	550.9	
c1) Servicios Básicos	123.8	173.9	297.7	292.7	292.7	5.0	
c2) Servicios de Arrendamiento	959.5	166.9	1,126.4	725.4	725.4	401.0	
c3) Servicios Profesionales, Científicos, Técnicos y Otros Servicios	1,960.8	-1,707.1	253.7	250.7	190.7	3.0	
c4) Servicios Financieros, Bancarios y Comerciales	123.0	-76.0	47.0	47.0	47.0	0.0	
c5) Servicios de Instalación, Reparación, Mantenimiento y Conservación	559.5	936.5	1,496.0	1,485.8	1,485.8	10.2	
c6) Servicios de Comunicación Social y Publicidad	59.3	-18.8	40.5	29.0	29.0	11.5	
c7) Servicios de Traslado y Viáticos	30.0	-20.5	9.5	9.5	9.5	0.0	
c8) Servicios Oficiales	265.9	-265.9	0.0	0.0	0.0	0.0	
c9) Otros Servicios Generales	638.5	51.9	690.4	570.2	570.2	120.2	
D. Transferencias, Asignaciones, Subsidios y Otras Ayudas (D=d1+d2+d3+d4+d5+d6+d7+d8+d9)	2,002.3	-400.4	1,601.9	1,601.9	1,601.9	0.0	
d1) Transferencias Internas y Asignaciones al Sector Público			0.0			0.0	
d2) Transferencias al Resto del Sector Público			0.0			0.0	
d3) Subsidios y Subvenciones			0.0			0.0	
d4) Ayudas Sociales	2,002.3	-400.4	1,601.9	1,601.9	1,601.9	0.0	
d5) Pensiones y Jubilaciones			0.0			0.0	
d6) Transferencias a Fideicomisos, Mandatos y Otros Análogos			0.0			0.0	
d7) Transferencias a la Seguridad Social			0.0			0.0	
d8) Donativos			0.0			0.0	
d9) Transferencias al Exterior			0.0			0.0	
E. Bienes Muebles, Inmuebles e Intangibles (E=e1+e2+e3+e4+e5+e6+e7+e8+e9)	0.0	564.0	564.0	555.0	555.0	9.0	
e1) Mobiliario y Equipo de Administración		564.0	564.0	555.0	555.0	9.0	
e2) Mobiliario y Equipo Educativo y Recreativo			0.0			0.0	
e3) Equipo e Instrumental Médico y de Laboratorio			0.0			0.0	
e4) Vehículos y Equipo de Transporte			0.0			0.0	
e5) Equipo de Defensa y Seguridad			0.0			0.0	
e6) Maquinaria, Otros Equipos y Herramientas			0.0			0.0	
e7) Activos Biológicos			0.0			0.0	
e8) Bienes Inmuebles			0.0			0.0	
e9) Activos Intangibles			0.0			0.0	
F. Inversión Pública (F=f1+f2+f3)	0.0	0.0	0.0	0.0	0.0	0.0	
f1) Obra Pública en Bienes de Dominio Público			0.0			0.0	
f2) Obra Pública en Bienes Propios			0.0			0.0	
f3) Proyectos Productivos y Acciones de Fomento			0.0			0.0	
G. Inversiones Financieras y Otras Provisiones (G=g1+g2+g3+g4+g5+g6+g7)	0.0	0.0	0.0	0.0	0.0	0.0	
g1) Inversiones Para el Fomento de Actividades Productivas			0.0			0.0	
g2) Acciones y Participaciones de Capital			0.0			0.0	
g3) Compra de Títulos y Valores			0.0			0.0	
g4) Concesión de Préstamos			0.0			0.0	
g5) Inversiones en Fideicomisos, Mandatos y Otros Análogos			0.0			0.0	
Fideicomiso de Desastres Naturales (Informativo)			0.0			0.0	
g6) Otras Inversiones Financieras			0.0			0.0	
g7) Provisiones para Contingencias y Otras Erogaciones Especiales			0.0			0.0	
H. Participaciones y Aportaciones (H=h1+h2+h3)	0.0	0.0	0.0	0.0	0.0	0.0	
h1) Participaciones			0.0			0.0	
h2) Aportaciones			0.0			0.0	
h3) Convenios			0.0			0.0	
I. Deuda Pública (I=i1+i2+i3+i4+i5+i6+i7)	0.0	457.7	457.7	397.8	397.8	59.9	
i1) Amortización de la Deuda Pública			0.0			0.0	
i2) Intereses de la Deuda Pública			0.0			0.0	
i3) Comisiones de la Deuda Pública			0.0			0.0	
i4) Gastos de la Deuda Pública			0.0			0.0	
i5) Costo por Coberturas			0.0			0.0	
i6) Apoyos Financieros			0.0			0.0	
i7) Adeudos de Ejercicios Fiscales Anteriores (ADEFAS)		457.7	457.7	397.8	397.8	59.9	

IEECC

Concepto	Egresos					Subejercicio
	Aprobado	Ampliaciones/ (Reducciones)	Modificado	Devengado	Pagado	
II. Gasto Etiquetado (II=A+B+C+D+E+F+G+H+I)	0.0	0.0	0.0	0.0	0.0	0.0
A. Servicios Personales (A=a1+a2+a3+a4+a5+a6+a7)	0.0	0.0	0.0	0.0	0.0	0.0
a1) Remuneraciones al Personal de Carácter Permanente			0.0			0.0
a2) Remuneraciones al Personal de Carácter Transitorio			0.0			0.0
a3) Remuneraciones Adicionales y Especiales			0.0			0.0
a4) Seguridad Social			0.0			0.0
a5) Otras Prestaciones Sociales y Económicas			0.0			0.0
a6) Previsiones			0.0			0.0
a7) Pago de Estímulos a Servidores Públicos			0.0			0.0
B. Materiales y Suministros (B=b1+b2+b3+b4+b5+b6+b7+b8+b9)	0.0	0.0	0.0	0.0	0.0	0.0
b1) Materiales de Administración, Emisión de Documentos y Artículos Oficiales			0.0			0.0
b2) Alimentos y Utensilios			0.0			0.0
b3) Materias Primas y Materiales de Producción y Comercialización			0.0			0.0
b4) Materiales y Artículos de Construcción y de Reparación			0.0			0.0
b5) Productos Químicos, Farmacéuticos y de Laboratorio			0.0			0.0
b6) Combustibles, Lubricantes y Aditivos			0.0			0.0
b7) Vestuario, Blancos, Prendas de Protección y Artículos Deportivos			0.0			0.0
b8) Materiales y Suministros Para Seguridad			0.0			0.0
b9) Herramientas, Refacciones y Accesorios Menores			0.0			0.0
C. Servicios Generales (C=c1+c2+c3+c4+c5+c6+c7+c8+c9)	0.0	0.0	0.0	0.0	0.0	0.0
c1) Servicios Básicos			0.0			0.0
c2) Servicios de Arrendamiento			0.0			0.0
c3) Servicios Profesionales, Científicos, Técnicos y Otros Servicios			0.0			0.0
c4) Servicios Financieros, Bancarios y Comerciales			0.0			0.0
c5) Servicios de Instalación, Reparación, Mantenimiento y Conservación			0.0			0.0
c6) Servicios de Comunicación Social y Publicidad			0.0			0.0
c7) Servicios de Traslado y Viáticos			0.0			0.0
c8) Servicios Oficiales			0.0			0.0
c9) Otros Servicios Generales			0.0			0.0
D. Transferencias, Asignaciones, Subsidios y Otras Ayudas (D=d1+d2+d3+d4+d5+d6+d7+d8+d9)	0.0	0.0	0.0	0.0	0.0	0.0
d1) Transferencias Internas y Asignaciones al Sector Público			0.0			0.0
d2) Transferencias al Resto del Sector Público			0.0			0.0
d3) Subsidios y Subvenciones			0.0			0.0
d4) Ayudas Sociales			0.0			0.0
d5) Pensiones y Jubilaciones			0.0			0.0
d6) Transferencias a Fideicomisos, Mandatos y Otros Análogos			0.0			0.0
d7) Transferencias a la Seguridad Social			0.0			0.0
d8) Donativos			0.0			0.0
d9) Transferencias al Exterior			0.0			0.0
E. Bienes Muebles, Inmuebles e Intangibles (E=e1+e2+e3+e4+e5+e6+e7+e8+e9)	0.0	0.0	0.0	0.0	0.0	0.0
e1) Mobiliario y Equipo de Administración			0.0			0.0
e2) Mobiliario y Equipo Educativo y Recreativo			0.0			0.0
e3) Equipo e Instrumental Médico y de Laboratorio			0.0			0.0
e4) Vehículos y Equipo de Transporte			0.0			0.0
e5) Equipo de Defensa y Seguridad			0.0			0.0
e6) Maquinaria, Otros Equipos y Herramientas			0.0			0.0
e7) Activos Biológicos			0.0			0.0
e8) Bienes Inmuebles			0.0			0.0
e9) Activos Intangibles			0.0			0.0
F. Inversión Pública (F=f1+f2+f3)	0.0	0.0	0.0	0.0	0.0	0.0
f1) Obra Pública en Bienes de Dominio Público			0.0			0.0
f2) Obra Pública en Bienes Propios			0.0			0.0
f3) Proyectos Productivos y Acciones de Fomento			0.0			0.0
G. Inversiones Financieras y Otras Provisiones (G=g1+g2+g3+g4+g5+g6+g7)	0.0	0.0	0.0	0.0	0.0	0.0
g1) Inversiones Para el Fomento de Actividades Productivas			0.0			0.0
g2) Acciones y Participaciones de Capital			0.0			0.0
g3) Compra de Títulos y Valores			0.0			0.0
g4) Concesión de Préstamos			0.0			0.0
g5) Inversiones en Fideicomisos, Mandatos y Otros Análogos			0.0			0.0
Fideicomiso de Desastres Naturales (Informativo)			0.0			0.0
g6) Otras Inversiones Financieras			0.0			0.0
g7) Provisiones para Contingencias y Otras Erogaciones Especiales			0.0			0.0
H. Participaciones y Aportaciones (H=h1+h2+h3)	0.0	0.0	0.0	0.0	0.0	0.0
h1) Participaciones			0.0			0.0
h2) Aportaciones			0.0			0.0
h3) Convenios			0.0			0.0
I. Deuda Pública (I=i1+i2+i3+i4+i5+i6+i7)	0.0	0.0	0.0	0.0	0.0	0.0
i1) Amortización de la Deuda Pública			0.0			0.0
i2) Intereses de la Deuda Pública			0.0			0.0
i3) Comisiones de la Deuda Pública			0.0			0.0
i4) Gastos de la Deuda Pública			0.0			0.0
i5) Costo por Coberturas			0.0			0.0
i6) Apoyos Financieros			0.0			0.0
i7) Adeudos de Ejercicios Fiscales Anteriores (ADEFAS)			0.0			0.0
III. Total de Egresos (III = I + II)	30,509.6	1,172.0	31,681.6	29,756.2	29,619.9	1,925.4

CUENTA PÚBLICA DEL GOBIERNO, ORGANISMOS AUXILIARES Y AUTÓNOMOS DEL ESTADO DE MÉXICO 2021

Instituto Estatal de Energía y Cambio Climático Estado Analítico del Ejercicio del Presupuesto de Egresos Detallado Clasificación Administrativa Del 1 de Enero al 31 de Diciembre de 2021 (Miles de Pesos)						
Concepto (c)	Egresos					Subejercicio
	Aprobado	Ampliaciones/ (Reducciones)	Modificado	Devengado	Pagado	
I. Gasto No Etiquetado (I=A+B+C+D+E+F+G+H)	30,509.6	1,172.0	31,681.6	29,756.2	29,619.9	1,925.4
Instituto Estatal de Energía y Cambio Climático (221C0400000000)	30,509.6	1,172.0	31,681.6	29,756.2	29,619.9	1,925.4
II. Gasto Etiquetado (II=A+B+C+D+E+F+G+H)	0.0	0.0	0.0	0.0	0.0	0.0
Nombre del Ente Público (CLAVE)			0.0			0.0
III. Total de Egresos (III = I + II)	30,509.6	1,172.0	31,681.6	29,756.2	29,619.9	1,925.4

IEECC

Instituto Estatal de Energía y Cambio Climático Estado Analítico del Ejercicio del Presupuesto de Egresos Detallado Clasificación Funcional (Finalidad y Función) Del 1 de Enero al 31 de Diciembre de 2021 (Miles de Pesos)						
Concepto (c)	Egresos					Subejercicio (e)
	Aprobado (d)	Ampliaciones/ (Reducciones)	Modificado	Devengado	Pagado	
I. Gasto No Etiquetado (I=A+B+C+D)	30,509.6	714.3	31,223.9	29,358.4	29,222.1	1,865.5
A. Gobierno (A=a1+a2+a3+a4+a5+a6+a7+a8)	659.4	0.0	659.4	614.0	614.0	45.4
a1) Legislación			0.0			0.0
a2) Justicia			0.0			0.0
a3) Coordinación de la Política de Gobierno	659.4	0.0	659.4	614.0	614.0	45.4
a4) Relaciones Exteriores			0.0			0.0
a5) Asuntos Financieros y Hacendarios			0.0			0.0
a6) Seguridad Nacional			0.0			0.0
a7) Asuntos de Orden Público y de Seguridad Interior			0.0			0.0
a8) Otros Servicios Generales			0.0			0.0
B. Desarrollo Social (B=b1+b2+b3+b4+b5+b6+b7)	29,850.2	714.3	30,564.5	28,744.4	28,608.1	1,820.1
b1) Protección Ambiental	29,850.2	714.3	30,564.5	28,744.4	28,608.1	1,820.1
b2) Vivienda y Servicios a la Comunidad			0.0			0.0
b3) Salud			0.0			0.0
b4) Recreación, Cultura y Otras Manifestaciones Sociales			0.0			0.0
b5) Educación			0.0			0.0
b6) Protección Social			0.0			0.0
b7) Otros Asuntos Sociales			0.0			0.0
C. Desarrollo Económico (C=c1+c2+c3+c4+c5+c6+c7+c8+c9)	0.0	0.0	0.0	0.0	0.0	0.0
c1) Asuntos Económicos, Comerciales y Laborales en General			0.0			0.0
c2) Agropecuaria, Silvicultura, Pesca y Caza			0.0			0.0
c3) Combustibles y Energía			0.0			0.0
c4) Minería, Manufacturas y Construcción			0.0			0.0
c5) Transporte			0.0			0.0
c6) Comunicaciones			0.0			0.0
c7) Turismo			0.0			0.0
c8) Ciencia, Tecnología e Innovación			0.0			0.0
c9) Otras Industrias y Otros Asuntos Económicos			0.0			0.0
D. Otras No Clasificadas en Funciones Anteriores (D=d1+d2+d3+d4)	0.0	0.0	0.0	0.0	0.0	0.0
d1) Transacciones de la Deuda Pública / Costo Financiero de la Deuda			0.0			0.0
d2) Transferencias, Participaciones y Aportaciones Entre Diferentes Niveles y Órdenes de Gobierno			0.0			0.0
d3) Saneamiento del Sistema Financiero			0.0			0.0
d4) Adeudos de Ejercicios Fiscales Anteriores			0.0			0.0
II. Gasto Etiquetado (II=A+B+C+D)	0.0	457.7	457.7	397.8	397.8	59.9
A. Gobierno (A=a1+a2+a3+a4+a5+a6+a7+a8)	0.0	0.0	0.0	0.0	0.0	0.0
a1) Legislación			0.0			0.0
a2) Justicia			0.0			0.0
a3) Coordinación de la Política de Gobierno			0.0			0.0
a4) Relaciones Exteriores			0.0			0.0
a5) Asuntos Financieros y Hacendarios			0.0			0.0
a6) Seguridad Nacional			0.0			0.0
a7) Asuntos de Orden Público y de Seguridad Interior			0.0			0.0
a8) Otros Servicios Generales			0.0			0.0
B. Desarrollo Social (B=b1+b2+b3+b4+b5+b6+b7)	0.0	0.0	0.0	0.0	0.0	0.0
b1) Protección Ambiental			0.0			0.0
b2) Vivienda y Servicios a la Comunidad			0.0			0.0
b3) Salud			0.0			0.0
b4) Recreación, Cultura y Otras Manifestaciones Sociales			0.0			0.0
b5) Educación			0.0			0.0
b6) Protección Social			0.0			0.0
b7) Otros Asuntos Sociales			0.0			0.0
C. Desarrollo Económico (C=c1+c2+c3+c4+c5+c6+c7+c8+c9)	0.0	0.0	0.0	0.0	0.0	0.0
c1) Asuntos Económicos, Comerciales y Laborales en General			0.0			0.0
c2) Agropecuaria, Silvicultura, Pesca y Caza			0.0			0.0
c3) Combustibles y Energía			0.0			0.0
c4) Minería, Manufacturas y Construcción			0.0			0.0
c5) Transporte			0.0			0.0
c6) Comunicaciones			0.0			0.0
c7) Turismo			0.0			0.0
c8) Ciencia, Tecnología e Innovación			0.0			0.0
c9) Otras Industrias y Otros Asuntos Económicos			0.0			0.0
D. Otras No Clasificadas en Funciones Anteriores (D=d1+d2+d3+d4)	0.0	457.7	457.7	397.8	397.8	59.9
d1) Transacciones de la Deuda Pública / Costo Financiero de la Deuda			0.0			0.0
d2) Transferencias, Participaciones y Aportaciones Entre Diferentes Niveles y Órdenes de Gobierno			0.0			0.0
d3) Saneamiento del Sistema Financiero			0.0			0.0
d4) Adeudos de Ejercicios Fiscales Anteriores		457.7	457.7	397.8	397.8	59.9
III. Total de Egresos (III = I + II)	30,509.6	1,172.0	31,681.6	29,756.2	29,619.9	1,925.4

CUENTA PÚBLICA DEL GOBIERNO, ORGANISMOS AUXILIARES Y AUTÓNOMOS DEL ESTADO DE MÉXICO 2021

Instituto Estatal de Energía y Cambio Climático Estado Analítico del Ejercicio del Presupuesto de Egresos Detallado Clasificación de Servicios Personales por Categoría Del 1 de Enero al 31 de Diciembre de 2021 (Miles de Pesos)						
Concepto (c)	Egresos					Subejercicio
	Aprobado	Ampliaciones/ (Reducciones)	Modificado	Devengado	Pagado	
I. Gasto No Etiquetado (I=A+B+C+D+E+F)	22,410.5	0.0	22,410.5	21,155.8	21,079.5	1,254.7
A. Personal Administrativo y de Servicio Público	22,410.5		22,410.5	21,155.8	21,079.5	1,254.7
B. Magisterio			0.0			0.0
C. Servicios de Salud (C=c1+c2)	0.0	0.0	0.0	0.0	0.0	0.0
c1) Personal Administrativo			0.0			0.0
c2) Personal Médico, Paramédico y afín			0.0			0.0
D. Seguridad Pública			0.0			0.0
E. Gastos asociados a la implementación de nuevas leyes federales o reformas a las mismas (E = e1 + e2)	0.0	0.0	0.0	0.0	0.0	0.0
e1) Nombre del Programa o Ley 1			0.0			0.0
e2) Nombre del Programa o Ley 2			0.0			0.0
F. Sentencias laborales definitivas			0.0			0.0
II. Gasto Etiquetado (II=A+B+C+D+E+F)	0.0	0.0	0.0	0.0	0.0	0.0
A. Personal Administrativo y de Servicio Público			0.0			0.0
B. Magisterio			0.0			0.0
C. Servicios de Salud (C=c1+c2)	0.0	0.0	0.0	0.0	0.0	0.0
c1) Personal Administrativo			0.0			0.0
c2) Personal Médico, Paramédico y afín			0.0			0.0
D. Seguridad Pública			0.0			0.0
E. Gastos asociados a la implementación de nuevas leyes federales o reformas a las mismas (E = e1 + e2)	0.0	0.0	0.0	0.0	0.0	0.0
e1) Nombre del Programa o Ley 1			0.0			0.0
e2) Nombre del Programa o Ley 2			0.0			0.0
F. Sentencias laborales definitivas			0.0			0.0
III. Total del Gasto en Servicios Personales (III = I + II)	22,410.5	0.0	22,410.5	21,155.8	21,079.5	1,254.7