

**FIDEICOMISO PÚBLICO PARA LA
CONSTRUCCIÓN DE CENTROS
PREVENTIVOS Y DE
READAPTACIÓN SOCIAL EN EL
ESTADO DE MÉXICO**

FIDEICOMISO C3

CONTENIDO	PÁGINA
I. INFORMACIÓN CONTABLE	
ESTADO DE SITUACIÓN FINANCIERA	5
ESTADO DE ACTIVIDADES	6
ESTADO DE VARIACIÓN EN LA HACIENDA PÚBLICA	7
ESTADO DE CAMBIOS EN LA SITUACIÓN FINANCIERA	8
ESTADO DE FLUJOS DE EFECTIVO	9
ESTADO ANALÍTICO DEL ACTIVO	10
ESTADO ANALÍTICO DE LA DEUDA Y OTROS PASIVOS	11
INFORME SOBRE PASIVOS CONTINGENTES	12
NOTAS A LOS ESTADOS FINANCIEROS	13
II. INFORMACIÓN PRESUPUESTARIA	27
III. INFORMACIÓN PROGRAMÁTICA	41
IV. ANEXOS ESTABLECIDOS EN DIFERENTES ORDENAMIENTOS	47
V. FORMATOS PARA EL CUMPLIMIENTO DE LA LEY DE DISCIPLINA FINANCIERA DE LAS ENTIDADES FEDERATIVAS Y LOS MUNICIPIOS	51

FIDEICOMISO C3

Fideicomiso Público para La Construcción de Centros Preventivos y de Readaptación Social en el Estado de México
Estado de Situación Financiera
Al 31 de Diciembre de 2021 y 2020
(Miles de Pesos)

Concepto	Año		Concepto	Año	
	2021	2020		2021	2020
ACTIVO			PASIVO		
Activo Circulante			Pasivo Circulante		
Electivo y Equivalentes	940.0	7,052.4	Cuentas por Pagar a Corto Plazo	89.6	116.1
Derechos a Recibir Efectivo o Equivalentes	32,748.1	9,069.6	Documentos por Pagar a Corto Plazo	.0	.0
Derechos a Recibir Bienes o Servicios	.0	.0	Porción a Corto Plazo de la Deuda Pública a Largo Plazo	.0	.0
Inventarios	.0	.0	Títulos y Valores a Corto Plazo	.0	.0
Almacenes	.0	.0	Pasivos Diferidos a Corto Plazo	.0	.0
Estimación por Pérdida o Deterioro de Activos Circulantes	.0	.0	Fondos y Bienes de Terceros en Garantía y/o Administración a Corto Plazo	.0	.0
Otros Activos Circulantes	.0	.0	Provisiones a Corto Plazo	.0	.0
			Otros Pasivos a Corto Plazo	.0	.0
Total de Activos Circulantes	33,688.1	16,122.0	Total de Pasivos Circulantes	89.6	116.1
Activo No Circulante			Pasivo No Circulante		
Inversiones Financieras a Largo Plazo	15,591.4	35,850.3	Cuentas por Pagar a Largo Plazo	.0	.0
Derechos a Recibir Efectivo o Equivalentes a Largo Plazo	.0	.0	Documentos por Pagar a Largo Plazo	.0	.0
Bienes Inmuebles, Infraestructura y Construcciones en Proceso	1,199,985.0	1,199,985.0	Deuda Pública a Largo Plazo	583,963.1	651,098.5
Bienes Muebles	588.2	588.2	Pasivos Diferidos a Largo Plazo	.0	.0
Activos Intangibles	.0	.0	Fondos y Bienes de Terceros en Garantía y/o en Administración a Largo Plazo	.0	.0
Depreciación, Deterioro y Amortización Acumulada de Bienes	-226,492.7	-202,440.1	Provisiones a Largo Plazo	20,265.4	40,524.3
Activos Diferidos	11.0	11.0			
Estimación por Pérdida o Deterioro de Activos no Circulantes	.0	.0	Total de Pasivos No Circulantes	604,228.5	691,622.8
Otros Activos no Circulantes	.0	.0			
Total de Activos No Circulantes	989,682.9	1,033,994.4	Total del Pasivo	604,318.1	691,738.9
Total del Activo	1,023,371.0	1,050,116.4	HACIENDA PÚBLICA/ PATRIMONIO		
			Hacienda Pública/Patrimonio Contribuido	1.0	1.0
			Aportaciones	1.0	1.0
			Donaciones de Capital	.0	.0
			Actualización de la Hacienda Pública / Patrimonio	.0	.0
			Hacienda Pública/Patrimonio Generado	419,051.9	358,376.5
			Resultados del Ejercicio (Ahorro / Desahorro)	60,675.4	41,973.8
			Resultados de Ejercicios Anteriores	358,376.5	316,402.7
			Revalúos	.0	.0
			Reservas	.0	.0
			Rectificaciones de Resultados de Ejercicios Anteriores	.0	.0
			Exceso o Insuficiencia en la Actualización de la Hacienda Pública/Patrimonio	.0	.0
			Resultado por Posición Monetaria		
			Resultado por Tenencia de Activos no Monetarios		
			Total Hacienda Pública/ Patrimonio	419,052.9	358,377.5
			Total del Pasivo y Hacienda Pública / Patrimonio	1,023,371.0	1,050,116.4

Fideicomiso Público para la Construcción de Centros Preventivos y de Readaptación Social en el Estado de México
Estado de Actividades
Del 1 de Enero al 31 de Diciembre de 2021 y 2020
(Miles de Pesos)

Concepto	2021	2020
INGRESOS Y OTROS BENEFICIOS		
Ingresos de la Gestión	1,060.0	.0
Impuestos		
Cuotas y Aportaciones de Seguridad Social		
Contribuciones de Mejoras		
Derechos		
Productos	1,060.0	
Aprovechamientos		
Ingresos por Venta de Bienes y Prestación de Servicios		
Participaciones, Aportaciones, Convenios Incentivos Derivados de la Colaboración Fiscal, Fondos Distintos de Aportaciones, Transferencias, Asignaciones, Subsidios y Subvenciones y Pensiones y Jubilaciones	137,491.2	138,448.9
Participaciones, Aportaciones, Convenios, Incentivos Derivados de la Colaboración Fiscal y Fondos Distintos de Aportaciones		
Transferencia, Asignaciones, Subsidios y Subvenciones y Pensiones y Jubilaciones	137,491.2	138,448.9
Otros Ingresos y Beneficios	.0	398.6
Ingresos Financieros	.0	398.6
Incremento por Variación de Inventarios		
Disminución del Exceso de Estimaciones por Pérdida o Deterioro u Obsolescencia		
Disminución del Exceso de Provisiones		
Otros Ingresos y Beneficios Varios		
Total de Ingresos y Otros Beneficios	138,551.2	138,847.5
GASTOS Y OTRAS PÉRDIDAS		
Gastos de Funcionamiento	4,507.6	3,864.5
Servicios Personales	3,856.2	3,234.1
Materiales y Suministros	104.6	119.2
Servicios Generales	546.8	511.2
Transferencia, Asignaciones, Subsidios y Otras Ayudas	.0	.0
Transferencias Internas y Asignaciones al Sector Público		
Transferencias al Resto del Sector Público		
Subsidios y Subvenciones		
Ayudas Sociales		
Pensiones y Jubilaciones		
Transferencias a Fideicomisos, Mandatos y Contratos Análogos		
Transferencias a la Seguridad Social		
Donativos		
Transferencias al Exterior		
Participaciones y Aportaciones	.0	.0
Participaciones		
Aportaciones		
Convenios		
Intereses, Comisiones y Otros Gastos de la Deuda Pública	49,315.6	63,845.1
Intereses de la Deuda Pública	48,398.8	62,975.0
Comisiones de la Deuda Pública	916.8	870.1
Gastos de la Deuda Pública		
Costo por Coberturas		
Apoyos Financieros		
Otros Gastos y Pérdidas Extraordinarias	24,052.6	29,164.1
Estimaciones, Depreciaciones, Deterioros, Obsolescencia y Amortizaciones	24,052.6	24,052.6
Provisiones		
Disminución de Inventarios		
Aumento por Insuficiencia de Estimaciones por Pérdida o Deterioro y Obsolescencia		
Aumento por Insuficiencia de Provisiones		
Otros Gastos	.0	5,111.5
Inversión Pública	.0	.0
Inversión Pública no Capitalizable		
Total de Gastos y Otras Pérdidas	77,875.8	96,873.7
Resultados del Ejercicio (Ahorro/Desahorro)	60,675.4	41,973.8

FIDEICOMISO C3

Fideicomiso Público para la Construcción de Centros Preventivos y de Readaptación Social en el Estado de México					
Estado de Variación en la Hacienda Pública					
Del 1 de Enero al 31 de Diciembre 2021 y 2020					
Concepto	Hacienda Pública / Patrimonio Contribuido	Hacienda Pública / Patrimonio Generado de Ejercicios Anteriores	Hacienda Pública / Patrimonio Generado del Ejercicio	Exceso o Insuficiencia en la Actualización de la Hacienda Pública / Patrimonio	Total
Hacienda Pública / Patrimonio Contribuido Neto de 2020	1.0				1.0
Aportaciones	1.0				1.0
Donaciones de Capital					0.0
Actualización de la Hacienda Pública/Patrimonio					0.0
Hacienda Pública / Patrimonio Generado Neto de 2020		316,402.7	41,973.8	0.0	358,376.5
Resultados del Ejercicio (Ahorro/Desahorro)			41,973.8		41,973.8
Resultados de Ejercicios Anteriores		316,402.7			316,402.7
Revalúos					0.0
Reservas					0.0
Rectificaciones de Resultados de Ejercicios Anteriores					0.0
Exceso o Insuficiencia en la Actualización de la Hacienda Pública / Patrimonio Neto de 2020				0.0	0.0
Resultado por Posición Monetaria					0.0
Resultado por Tenencia de Activos no Monetarios					0.0
Hacienda Pública / Patrimonio Neto Final de 2020	1.0	316,402.7	41,973.8	0.0	358,377.5
Cambios en la Hacienda Pública / Patrimonio Contribuido Neto de 2021	0.0				0.0
Aportaciones					0.0
Donaciones de Capital					0.0
Actualización de la Hacienda Pública/Patrimonio					0.0
Variaciones de la Hacienda Pública / Patrimonio Generado Neto de 2021		41,973.8	18,701.6		60,675.4
Resultados del Ejercicio (Ahorro/Desahorro)			60,675.4		60,675.4
Resultados de Ejercicios Anteriores		41,973.8	-41,973.8		0.0
Revalúos					0.0
Reservas					0.0
Rectificaciones de Resultados de Ejercicios Anteriores					0.0
Cambios en el Exceso o Insuficiencia en la Actualización de la Hacienda Pública / Patrimonio Neto de 2021				0.0	0.0
Resultado por Posición Monetaria					0.0
Resultado por Tenencia de Activos no Monetarios					0.0
Hacienda Pública / Patrimonio Neto Final de 2021	1.0	358,376.5	60,675.4	0.0	419,052.9

Fideicomiso Público para la Construcción de Centros Preventivos y de Readaptación Social en el Estado de México
Estado de Cambios en la Situación Financiera
Del 1 de Enero al 31 de Diciembre de 2021
(Miles de Pesos)

Concepto	Origen	Aplicación
ACTIVO	50,423.9	23,678.5
Activo Circulante	6,112.4	23,678.5
Efectivo y Equivalentes	6,112.4	.0
Derechos a Recibir Efectivo o Equivalentes	.0	23,678.5
Derechos a Recibir Bienes o Servicios		
Inventarios		
Almacenes		
Estimación por Pérdida o Deterioro de Activos Circulantes		
Otros Activos Circulantes		
Activo No circulante	44,311.5	.0
Inversiones Financieras a Largo Plazo	20,258.9	.0
Derechos a Recibir Efectivo o Equivalentes a Largo Plazo		
Bienes Inmuebles, Infraestructura y Construcciones en Proceso		
Bienes Muebles		
Activos Intangibles		
Depreciación, Deterioro y Amortización Acumulada de Bienes	24,052.6	
Activos Diferidos		
Estimación por Pérdida o Deterioro de Activos no Circulantes		
Otros Activos no Circulantes		
PASIVO	.0	87,420.8
Pasivo Circulante	.0	26.5
Cuentas por Pagar a Corto Plazo	.0	26.5
Documentos por Pagar a Corto Plazo		
Porción a Corto Plazo de la Deuda Pública a Largo Plazo		
Títulos y Valores a Corto Plazo		
Pasivos Diferidos a Corto Plazo		
Fondos y Bienes de Terceros en Garantía y/o Administración a Corto Plazo		
Provisiones a Corto Plazo		
Otros Pasivos a Corto Plazo		
Pasivo No Circulante	.0	87,394.3
Cuentas por Pagar a Largo Plazo		
Documentos por Pagar a Largo Plazo		
Deuda Pública a Largo Plazo		67,135.4
Pasivos Diferidos a Largo Plazo		
Fondos y Bienes de Terceros en Garantía y/o en Administración a Largo Plazo		
Provisiones a Largo Plazo	.0	20,258.9
HACIENDA PÚBLICA/PATRIMONIO	60,675.4	.0
Hacienda Pública/Patrimonio Contribuido	.0	.0
Aportaciones		
Donaciones de Capital		
Actualización de la Hacienda Pública/Patrimonio		
Hacienda Pública/Patrimonio Generado	60,675.4	.0
Resultados del Ejercicio (Ahorro/Desahorro)	18,701.6	
Resultados de Ejercicios Anteriores	41,973.8	
Revalúos		
Reservas		
Rectificaciones de Resultados de Ejercicios Anteriores		
Exceso o insuficiencia en la Actualización de la Hacienda Pública/Patrimonio	.0	.0
Resultado por Posición Monetaria		
Resultado por Tenencia de Activos no Monetarios		

FIDEICOMISO C3

Fideicomiso Público para la Construcción de Centros Preventivos y de Readaptación Social en el Estado de México
Estado de Flujos de Efectivo
Del 1 de Enero al 31 de Diciembre de 2021 y 2020
(Miles de Pesos)

Concepto	2021	2020
Flujos de Efectivo de las Actividades de Operación		
Origen	138,551.2	138,847.5
Impuestos		
Cuotas y Aportaciones de Seguridad Social		
Contribuciones de Mejoras		
Derechos		
Productos	1,060.0	398.6
Aprovechamientos		
Ingresos por Venta de Bienes y Prestación de Servicios		
Participaciones, Aportaciones, Convenios, Incentivos de la Colaboración Fiscal y Fondos Distintos de		
Transferencias, Asignaciones, Subsidios y Subvenciones, y Pensiones y Jubilaciones	137,491.2	138,448.9
Otros Orígenes de Operación		
Aplicación	77,875.8	96,873.7
Servicios Personales	3,856.2	3,234.1
Materiales y Suministros	104.6	119.2
Servicios Generales	546.8	511.2
Transferencias Internas y Asignaciones al Sector Público		
Transferencias al Resto del Sector Público		
Subsidios y Subvenciones		
Ayudas Sociales		
Pensionamientos y Jubilaciones		
Transferencias a Fideicomisos, Mandatos y Contratos Análogos		
Transferencias a la Seguridad Social		
Donativos		
Transferencias al Exterior		
Participaciones		
Aportaciones		
Convenios		
Otras Aplicaciones de Operación	73,368.2	93,009.2
Flujos Netos de Efectivo por Actividades de Operación	60,675.4	41,973.8
Flujos de Efectivo de las Actividades de Inversión		
Origen	44,311.5	33,012.7
Bienes Inmuebles, Infraestructura y Construcciones en Proceso		
Bienes Muebles	24,052.6	24,052.6
Otros Orígenes de Inversión	20,258.9	8,960.1
Aplicación	23,678.5	.0
Bienes Inmuebles, Infraestructura y Construcciones en Proceso	.0	.0
Bienes Muebles		
Otras Aplicaciones de Inversión	23,678.5	.0
Flujos Netos de Efectivo por Actividades de Inversión	20,633.0	33,012.7
Flujo de Efectivo de las Actividades de Financiamiento		
Origen	.0	59.4
Endeudamiento Neto		
Interno		
Externo		
Otros Orígenes de Financiamiento	.0	59.4
Aplicación	87,420.8	69,126.3
Servicios de la Deuda		
Interno		
Externo		
Otras Aplicaciones de Financiamiento	87,420.8	69,126.3
Flujos Netos de Efectivo por Actividades de Financiamiento	-87,420.8	-69,066.9
Incremento/Disminución Neta en el Efectivo y Equivalentes al Efectivo	-6,112.4	5,919.6
Efectivo y Equivalentes al Efectivo al Inicio del Ejercicio	7,052.4	1,132.8
Efectivo y Equivalentes al Efectivo al Final del Ejercicio	940.0	7,052.4

CUENTA PÚBLICA DEL GOBIERNO, ORGANISMOS AUXILIARES Y AUTÓNOMOS DEL ESTADO DE MÉXICO 2021

Fideicomiso Público para la Construcción de Centros Preventivos y de Readaptación Social en el Estado de México
 Estado Analítico del Activo
 Del 1 de Enero al 31 de Diciembre de 2021
 (Miles de Pesos)

Concepto	Saldo Inicial	Cargos del Período	Abonos del Período	Saldo Final	Variación del Período
	1	2	3	4 = (1+2-3)	(4-1)
ACTIVO	1,050,116.4	369,828.7	396,574.1	1,023,371.0	-26,745.4
Activo Circulante	16,122.0	332,981.3	315,415.2	33,688.1	17,566.1
Efectivo y Equivalentes	7,052.4	265,611.6	271,724.0	940.0	-6,112.4
Derechos a Recibir Efectivo o Equivalentes	9,069.6	67,369.7	43,691.2	32,748.1	23,678.5
Derechos a Recibir Bienes o Servicios				.0	.0
Inventarios				.0	.0
Almacenes				.0	.0
Estimación por Pérdida o Deterioro de Activos Circulantes				.0	.0
Otros Activos Circulantes				.0	.0
Activo No Circulante	1,033,994.4	36,847.4	81,158.9	989,682.9	-44,311.5
Inversiones Financieras a Largo Plazo	35,850.3	36,847.4	57,106.3	15,591.4	-20,258.9
Derechos a Recibir Efectivo o Equivalentes a Largo Plazo				.0	.0
Bienes Inmuebles, Infraestructura y Construcciones en Proceso	1,199,985.0	.0	.0	1,199,985.0	.0
Bienes Muebles	588.2	.0	.0	588.2	.0
Activos Intangibles				.0	.0
Depreciación, Deterioro y Amortización Acumulada de Bienes	-202,440.1	.0	24,052.6	-226,492.7	-24,052.6
Activos Diferidos	11.0			11.0	.0
Estimación por Pérdida o Deterioro de Activos no Circulantes				.0	.0
Otros Activos no Circulantes	.0	.0		.0	.0

FIDEICOMISO C3

Fideicomiso Público para la Construcción de Centros Preventivos y de Readaptación Social en el Estado de México
Estado Analítico de la Deuda y Otros Pasivos
Del 1 de Enero al 31 de diciembre de 2021
(Miles de Pesos)

Denominación de las Deudas	Moneda de Contratación	Institución o País Acreedor	Saldo Inicial del Período	Saldo Final del Período
DEUDA PÚBLICA				
Corto Plazo				
Deuda Interna			.0	.0
Instituciones de Crédito				
Títulos y Valores				
Arrendamientos Financieros				
Deuda Externa			.0	.0
Organismos Financieros Internacionales				
Deuda Bilateral				
Títulos y Valores				
Arrendamientos Financieros				
Subtotal a Corto Plazo			.0	.0
Largo Plazo				
Deuda Interna			651,098.5	583,963.1
Instituciones de Crédito	PESOS	INTERACCIONES, S.A. INSTITUCIÓN DE BANCA MÚLTIPLE	651,098.5	583,963.1
Títulos y Valores				
Arrendamientos Financieros				
Deuda Externa			.0	.0
Organismos Financieros Internacionales				
Deuda Bilateral				
Títulos y Valores				
Arrendamientos Financieros				
Subtotal a Largo Plazo			651,098.5	583,963.1
Otros Pasivos			40,640.4	20,355.0
Total de Deuda y Otros Pasivos			691,738.9	604,318.1

INFORME SOBRE PASIVOS CONTINGENTES

En cumplimiento de lo dispuesto por los artículos 46, fracción I, inciso d y 52 de la Ley General de Contabilidad Gubernamental en relación al Informe Sobre Pasivos Contingentes, se menciona que este Organismo Auxiliar Fideicomiso C3 al 31 de diciembre de 2021, y de acuerdo con la información contenida en la Subcomisión de Conciliación, Arbitraje e Igualdad de Género, no se tienen demandas, ni juicios contingentes.

NOTAS A LOS ESTADOS FINANCIEROS

NOTAS DE DESGLOSE

1. ESTADO DE SITUACIÓN FINANCIERA

ACTIVO

- **Efectivo y Equivalentes**

El saldo de 940 mil pesos, se integra con las siguientes cuentas

Concepto	Saldo al 31/12/2021	Saldo al 30/12/2020
Efectivo	0.0	12.5
BBVA, S.A.		
CTA. 536	1.8	0.0
CTA. 199	0.0	5,324.5
 BANCO DEL BAJÍO		
CTA. 201	932.8	1,710.0
CTA. 201	5.4	5.4
 Total	940.0 =====	7,052.4 =====

- **Derechos a Recibir Efectivo o Equivalentes**

El saldo se integra por las siguientes cuentas:

Concepto	Saldo al 31/12/2021	Saldo al 30/12/2020
Inversiones Financieras a Corto Plazo		
BBVA, S.A.		
CTA 489 Fondos de Inversión	0.0	0.0
 BANCO DEL BAJÍO		
CTA. 201 BAJÍO CETE PREMIER 1 DÍA	0.0	0.0
CTA. 201 BANBAJÍO MERCADO DE DINERO	32,701.4	9,060.4
 Total de Inversiones Financieras	32,701.4	9,060.4
 Cuentas por Cobrar a Corto Plazo		
GEM Subsidios		
Deudores Diversos	0.0	0.0
 Total	46.7	9.2
 Total	32,748.1	9,069.6

=====
Cuentas por Cobrar a Corto Plazo: No se tiene saldo en esta cuenta

Cuenta	Cédula de Antigüedad de Saldos				Saldo Total
	Menos de 30 días	Menos de 60 días	Menos de 90 días	Más de 90 días	
Cuentas por Cobrar a Corto Plazo	0.0	0.0	0.0	0.0	0.0

Deudores Diversos por Cobrar a Corto Plazo

Se tiene un saldo de 46.6 miles de pesos, al 31 de diciembre de 2021, el cual presenta la siguiente antigüedad por devoluciones pendientes

Cuenta	Cédula de Antigüedad de Saldos				Saldo Total
	Menos de 30 días	Menos de 60 días	Menos de 90 días	Más de 90 días	
Deudores Diversos por Cobrar a Corto Plazo	0.0	0.0	0.0	46.7	46.7

- **Bienes Disponibles para su Transformación o Consumo (Inventarios)**

El Organismo no cuenta con bienes de transformación ni inventario para venta.

Inversiones Financieras a Largo Plazo

Fideicomisos, Mandatos y Contratos Análogos

El saldo que se refleja al mes de diciembre por 15 millones 591.4 miles de pesos mostrado en este rubro, considera los recursos que al cierre del ejercicio se encuentran en poder y administración de la Fiduciaria en caja y bancos, así como en inversiones en valores, según el último Estado de Posición Financiera enviado por la misma.

- **Bienes Muebles, Inmuebles e Intangibles**

Los bienes muebles del Organismo se registran a su costo de adquisición.

La depreciación de los bienes muebles, se calcula sobre sus valores de inversión por el método de línea recta a partir del mes siguiente en que se adquieren los bienes respectivos; aplicando los porcentos establecidos en el Manual Único de Contabilidad Gubernamental para las Dependencias y Entidades Públicas del Gobierno y Municipios del Estado de México vigente, como a continuación se señala:

Concepto

Equipo de Transporte	10%
Mobiliario y Equipo de Oficina	3%

FIDEICOMISO C3

Equipo de Cómputo 20%

El saldo de este rubro al 31 de diciembre de 2021 se encuentra integrado de la siguiente manera:

Concepto	Saldo al 31/12/2021	Saldo al 31/12/2020
Mobiliario y Equipo de Administración	448.3	448.3
Vehículos y Equipo de Transporte	139.9	139.9
Total de Bienes Muebles	588.2	588.2
Depreciación Acumulada	(495.5)	(442.6)
Neto	92.7	145.6
	=====	=====

Bienes Muebles

Este rubro se integra como sigue:

Mobiliario y Equipo de Administración: La cantidad de 448.3 miles de pesos que al cierre del mes es mostrada en esta cuenta, es el resultado de las erogaciones hechas por el organismo en la adquisición del mobiliario y equipo de oficina, así como el equipo de cómputo adquirido durante el segundo semestre del ejercicio fiscal 2012 y un equipo de comunicación adquirido en noviembre de 2013.

Equipo de Transporte: Al cierre anual, la Administración del Fideicomiso C3 cuenta con un vehículo, cuyo valor factura asciende a 139.9 miles de pesos mismo que es mostrado como saldo en dicha cuenta.

Depreciación, Deterioro y Amortización Acumulada de Bienes. El saldo de 495.5 miles de pesos se integra por:

Depreciación Acumulada de Bienes Muebles: El saldo mostrado en esta cuenta representa el valor de la depreciación calculada conforme a los porcentajes establecidos en el Manual Único de Contabilidad Gubernamental para las Dependencias y Entidades Públicas del Gobierno y Municipios del Estado de México, por un monto de 495.5 miles de pesos.

Bienes Inmuebles, Infraestructura y Construcciones en Proceso

La depreciación de los bienes inmuebles, se calcula sobre sus valores de inversión por el método de línea recta a partir del mes siguiente en que se adquieren los bienes respectivos; aplicando los porcentajes establecidos en el Manual Único de Contabilidad Gubernamental para las Dependencias y Entidades Públicas del Gobierno y Municipios del Estado de México vigente, como a continuación se señala:

Concepto

Bienes Inmuebles 2%

El saldo de este rubro al 31 de diciembre de 2020 se encuentra integrado de la siguiente manera:

Concepto	Saldo al 31/12/2021	Saldo al 30/12/2020
Bienes Inmuebles	1,199,985.0	1,199,985.0
Total de Bienes Inmuebles	1,199,985.0	1,199,985.0
Depreciación Acumulada	(225,997.2)	(201,997.5)
Neto	973,987.8	997,987.5

Edificios No Habitacionales

El Saldo de esta cuenta representa el valor total de los Centros Preventivos y de Readaptación Social construidos por un monto de un mil 199 millones 985 mil pesos, que es el resultado de la suma amparada por los pagarés considerados al cierre de los créditos y que en términos generales están conformados por las disposiciones para el pago de los honorarios de la fiduciaria, otros gastos e intereses capitalizables.

Depreciación, Deterioro y Amortización Acumulada de Bienes Inmuebles

El saldo de 225 millones 997.2 miles de pesos se integra por:

Depreciación Acumulada de Bienes Inmuebles

El saldo mostrado en esta cuenta representa el valor de la depreciación calculada conforme a los porcentajes establecidos en el Manual Único de Contabilidad Gubernamental para las Dependencias y Entidades Públicas del Gobierno y Municipios del Estado de México, por un monto de 225 millones 997.2 miles de pesos.

Estimaciones y Deterioros

No Aplica.

Otros Activos

El Organismo no cuenta con otros activos.

PASIVO

CUENTAS POR PAGAR A CORTO PLAZO:

El saldo en este rubro por 89.6 miles de pesos se integra de las siguientes cuentas:

Cuenta	Cédula de Antigüedad de Saldos				Saldo Total
	Menos de 30 Días	Menos de 60 Días	Menos de 90 Días	Más de 90 Días	

FIDEICOMISO C3

Cuentas por Pagar a Corto Plazo	89.6	0.0	0.0	0.0	89.6
---------------------------------	------	-----	-----	-----	------

Proveedores por Pagar a Corto Plazo

Se tiene un saldo por pagar al 31 de diciembre de 2021 al despacho DEGHOSA INTERNACIONAL CONSULTORES S.C. por el dictamen de Estados Financieros de 2021 la cantidad de 26 mil pesos y el servicio de fotocopiado de la empresa OMNIPRINTER S.A. DE C.V por 0.9 miles de pesos.

Retenciones y contribuciones por pagar a corto plazo: El pasivo por 54.2 miles de pesos que al cierre de mes es reconocido por el Fideicomiso, corresponde el pago de la segunda quincena del ISSEMYM por 15.9 miles de pesos Retenciones del Impuesto Sobre la Renta por 23.2 miles de pesos, por aportación de Cuota Voluntaria Apadrina un Niño Indígena por 5.5 miles de pesos y 9.6 por cuota de seguro de separación individual.

Otras Cuentas por Pagar a Corto Plazo

Se tiene un saldo por pagar de 8.5 miles de pesos por Impuesto Sobre Erogaciones correspondiente al mes de diciembre de 2021.

Documentos por Pagar a Largo Plazo

Deuda Pública a Largo Plazo

El saldo de 583 millones 963.1 miles de pesos representa el total de las disposiciones amparadas por los pagarés consolidados y firmados al cierre de los créditos por la construcción de los Centros Preventivos y de Readaptación Social, menos las amortizaciones hechas a los mismos.

2. ESTADO DE ACTIVIDADES

INGRESOS DE GESTIÓN

Transferencias, Asignaciones, Subsidios y Otras Ayudas

Se tiene un importe recaudado al 31 de diciembre de 2021 por 98 millones 556.8 miles de pesos del ejercicio 2021 y 38 millones 934.4 miles de pesos del ejercicio 2020.

Productos

se tienen ingresos por un millón 60 mil pesos al 31 de diciembre de 2021.

GASTOS Y OTRAS PÉRDIDAS

Gastos de Funcionamiento

Para la operación de este Organismo, en 2021 se erogaron 3 millones 856.2 miles de pesos por Servicios Personales, 104.6 miles de pesos por materiales y suministros, 546.8 miles de pesos por concepto de Servicios Generales.

Intereses, comisiones y Otros Gastos de la Deuda

En este rubro, en 2021 se tuvo una erogación de 49 millones 315.6 miles de pesos, correspondientes a intereses y comisiones de la deuda contraída para la construcción de Centros Preventivos y de Readaptación Social en el Estado de México.

Otros Gastos y Pérdidas Extraordinarias

El importe por 24 millones 52.6 miles de pesos, corresponde a la depreciación acumulada de Bienes Muebles y a la depreciación de bienes Inmuebles por la aplicación de los porcentajes establecidos en el Manual Único de Contabilidad Gubernamental para las Dependencias y Entidades Públicas del Gobierno y Municipios del Estado de México.

3. ESTADO DE VARIACIÓN EN LA HACIENDA PÚBLICA

Aportaciones

Según lo establecido en la Cláusula Primera del contrato, “El Fideicomitente y el Fiduciario convienen en celebrar el presente Contrato de Fideicomiso Público Irrevocable de Administración, Financiamiento, Inversión y Pago, en virtud del cual el primero afecta y entrega como aportación inicial al Patrimonio del Fideicomiso la cantidad de un mil pesos los cuales se encuentran en la cuenta de efectivo de la Fiduciaria. El patrimonio contribuido, es por la cantidad de un mil pesos y no se tuvo variación en el patrimonio del Fideicomiso.

4. ESTADO DE FLUJOS DE EFECTIVO

Integración de Flujo de Efectivo	Al 31 de Diciembre de 2021	2020
Flujos Netos de Efectivo por Actividades de Operación	60,675.4	41,973.8
Flujos Netos de Efectivo por Actividades de Inversión	20,633.0	33,012.7
Flujos Netos de Efectivo por Actividades de Financiamiento	-87,420.8	-69,066.9
Efectivo y Equivalentes al Efectivo al Inicio del Ejercicio	7,052.4	1,132.8

FIDEICOMISO C3

Efectivo y Equivalentes al Efectivo al Final del Ejercicio	940.0	7,052.4
--	-------	---------

5. CONCILIACIÓN ENTRE LOS INGRESOS PRESUPUESTARIOS Y CONTABLES, ASÍ COMO ENTRE LOS EGRESOS PRESUPUESTARIOS Y LOS GASTOS CONTABLES

Fideicomiso Público para la Construcción de Centros Preventivos y de Readaptación Social en el Estado de México Conciliación entre los Ingresos Presupuestarios y Contables Correspondiente del 1 de Enero al 31 de Diciembre de 2021 (Miles de Pesos)	
1. Ingresos Presupuestarios	138,865.5
2. Más Ingresos Contables no Presupuestarios	0.0
Ingresos Financieros	
Incremento por Variación de Inventarios	
Disminución del Exceso de Estimaciones por Pérdida o Deterioro u Obsolescencia	
Disminución del Exceso de Provisiones	
Otros Ingresos y Beneficios Varios	
Otros Ingresos Contables no Presupuestarios	
3. Menos Ingresos Presupuestarios no Contables	314.3
Aprovechamientos Patrimoniales	
Ingresos Derivados de Financiamientos	89.5
Otros Ingresos Presupuestarios no Contables	224.8
4. Ingresos Contables (4 = 1 + 2 - 3)	138,551.2

FIDEICOMISO C3

Fideicomiso Público para la Construcción de Centros Preventivos y de Readaptación Social en el Estado de México Conciliación entre los Egresos Presupuestarios y los Gastos Contables Correspondiente del 1 de Enero al 31 de Diciembre de 2021 (Miles de Pesos)	
1.- Total de Egresos Presupuestarios	121,074.6
2.- Menos Egresos Presupuestarios no Contables	67,251.4
Materias Primas y Materiales de Producción y Comercialización Materiales y Suministros Mobiliario y Equipo de Administración Mobiliario y Equipo Educativo y Recreativo Equipo e Instrumental Médico y de Laboratorio Vehículos y Equipo de Transporte Equipo de Defensa y Seguridad Maquinaria, Otros Equipos y Herramientas Activos Biológicos Bienes Inmuebles Activos Intangibles Obra Pública en Bienes de Dominio Público Obra Pública en Bienes Propios Acciones y Participaciones de Capital Compra de Títulos y Valores Concesión de Préstamos Inversiones en Fideicomisos, Mandatos y Otros Análogos Provisiones para Contingencias y Otras Erogaciones Especiales Amortización de la Deuda Pública Adeudos de Ejercicios Fiscales Anteriores (ADEFAS)	67,135.3 116.1
Otros Egresos Presupuestales no Contables	
3. Más Gastos Contables no Presupuestales	24,052.6
Estimaciones, Depreciaciones, Deterioros, Obsolescencia y Amortizaciones Provisiones Disminución de Inventarios Aumento por Insuficiencia de Estimaciones por Pérdida o Deterioro u Obsolescencia Aumento por Insuficiencia de Provisiones Otros Gastos Otros Gastos Contables no Presupuestales	24,052.6
4. Total de Gasto Contable (4 = 1 - 2 + 3)	77,875.8

NOTAS DE MEMORIA (CUENTAS DE ORDEN)

Fideicomiso Público para la Construcción de Centros Preventivos y de Readaptación Social en el Estado de México		
CUENTAS DE ORDEN CONTABLES		
(Miles de Pesos)		
	<u>2 0 2 1</u>	<u>2 0 2 0</u>
CUENTAS DEUDORAS		
No Aplica		
	<u>0.0</u>	<u>0.0</u>
CUENTAS ACREEDORAS		
	<u>0.0</u>	<u>0.0</u>

Fideicomiso Público para la Construcción de Centros Preventivos y de Readaptación Social en el Estado de México		
CUENTAS DE ORDEN PRESUPUESTALES		
(Miles de Pesos)		
	<u>2 0 2 1</u>	<u>2 0 2 0</u>
CUENTAS DEUDORAS		
Ley de Ingresos Estimada	151,318.7	164,326.9
Presupuesto de Egresos por Ejercer de Gastos de Funcionamiento	182.7	497.3
Presupuesto de Egresos Devengado de Gasto de Funcionamiento	26.9	20.0
Presupuesto de Egresos Pagado de Gastos de Funcionamiento	4,480.7	3,844.5
Presupuesto de Egresos por Ejercer de Intereses, Comisiones y Otros Gastos de la Deuda Pública	30,061.4	28,928.0
Presupuesto de Egresos Pagado de Intereses, Comisiones y Otros Gastos de la Deuda Pública	<u>116,567.0</u>	<u>131,037.1</u>
	<u>302,637.4</u>	<u>328,653.8</u>
CUENTAS ACREEDORAS		
Ley de Ingresos por Ejecutar	12,453.2	25,363.3
Ley de Ingresos Recaudada	138,865.5	138,963.6
Presupuesto de Egresos Aprobado de Gastos de Funcionamiento	4,690.3	4,361.8
Presupuesto de Egresos Aprobado de Intereses, Comisiones y Otros Gastos de la Deuda Pública	<u>146,628.4</u>	<u>159,965.1</u>
	<u>302,637.4</u>	<u>328,653.8</u>

NOTAS DE GESTIÓN ADMINISTRATIVA

1. INTRODUCCIÓN

Los Estados Financieros del FIDEICOMISO C3, provee de información financiera a los principales usuarios de la misma, al Congreso, Entes Fiscalizadores y a los ciudadanos.

2. PANORAMA ECONÓMICO FINANCIERO

Los recursos de operación del Fideicomiso C3, provienen específicamente de transferencias que recibe del Gobierno del Estado de México para la ejecución de sus programas y proyectos.

3. AUTORIZACIÓN E HISTORIA

El FIDEICOMISO C3, es un Organismo Público constituido el 8 de octubre de 2009, bajo el artículo 49 de la Ley Orgánica de la Administración Pública del Estado de México, el cual indica que el Gobernador a través de sus dependencias y entidades podrán constituir fideicomisos, así como el artículo 7 de la Ley para la Coordinación y Control de Organismos Auxiliares del Estado de México, menciona que “los fideicomisos públicos que están sujetos a esta Ley, son aquellos constituidos o que en lo futuro se constituyan por el Gobernador del Estado, siendo este fideicomitente único, a través de la Secretaría de Finanzas, para auxiliar al Gobernador en el ejercicio de las atribuciones del Ejecutivo a su cargo, siempre y cuando cuente con una estructura orgánica análoga a la de otros organismos auxiliares y con Comité Técnico”.

4. ORGANIZACIÓN Y OBJETO SOCIAL

El Organismo no ha tenido cambios en su estructura.

Objeto Social

Fideicomiso Público Irrevocable de Administración, Financiamiento, Inversión y Pago para la Construcción de Centros Preventivos y de Readaptación Social en el Estado de México.

Principal Actividad

Obtener recursos para la inversión en infraestructura mediante la emisión de valores a ser inscritos en el Registro Nacional de Valores y/o financiamiento bancario y administrar e invertir en valores dichos recursos, en los términos establecidos en el propio Fideicomiso, para destinarlos al pago de las obligaciones derivadas de la construcción de centros preventivos y de readaptación social.

Ejercicio Fiscal: 2021

Régimen Jurídico

El Fideicomiso Público Irrevocable de Administración, Financiamiento, Inversión y Pago para la Construcción de Centros Preventivos y de Readaptación Social en el Estado de México denominado “Fideicomiso C3”, se constituyó en términos de los artículos 45, 46, 47 y 49 de la Ley Orgánica de la Administración Pública del Estado de México, 1, 2, 7 de la Ley para la Coordinación y Control de Organismos Auxiliares del Estado de México.

Consideraciones Fiscales del Ente

El Organismo está constituido bajo el Régimen de Persona Moral, con fines no lucrativos; se tiene la obligación de presentar declaraciones Fiscales que a continuación se detallan: Declaración de ISR mensual

por arrendamientos y por sueldos y salarios, declaración de Impuesto Sobre Erogaciones por Remuneraciones al Trabajo Personal.

Estructura Organizacional Básica



SECRETARÍA DE FINANZAS
SUBSECRETARÍA DE ADMINISTRACIÓN
DIRECCIÓN GENERAL DE INNOVACIÓN



FIDEICOMISO PÚBLICO IRREVOCABLE DE ADMINISTRACIÓN, FINANCIAMIENTO,
INVERSIÓN Y PAGO PARA LA CONSTRUCCIÓN DE CENTROS PREVENTIVOS
Y DE READAPTACIÓN SOCIAL EN EL ESTADO DE MÉXICO
DENOMINADO "FIDEICOMISO C3"

ORGANIGRAMA

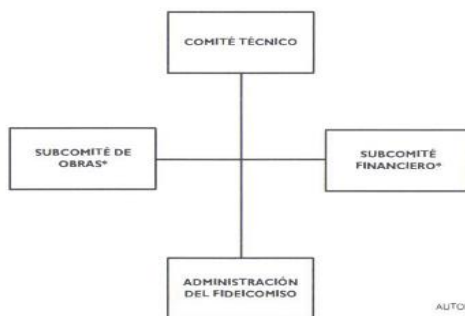

AUTORIZACIÓN No. 203A-0528/2011. DE FECHA 13 DE JULIO DE 2011

* ORGANISMOS COLEGIADOS DESIGNADOS POR EL COMITÉ TÉCNICO O FIDEICOMITENTE (GOBIERNO DEL ESTADO DE MÉXICO)

Fideicomisos, mandatos y análogos de los cuales es fideicomitente o fiduciario

Fideicomitente

El Gobierno del Estado de México por conducto de la Secretaría de Finanzas.

Fiduciaria

Protego Casa de Bolsa S.A. de C.V., División Fiduciaria.

Secretario

Al Secretario de Actas del Comité Técnico.

Comité Técnico

Es el órgano colegiado que se integra conforme a la cláusula décima primera del contrato de Fideicomiso C3, integrado por un Presidente un Secretario, un Comisario y dos Vocales y es la máxima autoridad para toma de decisiones.

Subcomité de Obra

Órgano colegiado de apoyo al Comité Técnico encargado de dar seguimiento a todo lo relacionado con el cumplimiento del contrato de obra y de supervisión que se suscriba.

Subcomité Financiero

Órgano colegiado de apoyo al Comité Técnico encargado de verificar que el financiamiento que se obtenga para la construcción de los Centros de Prevención y de Readaptación Social, sea destinado exclusivamente para tal fin.

5. BASES DE PREPARACIÓN DE LOS ESTADOS FINANCIEROS

Los estados financieros y presupuestales se elaboran de conformidad con lo establecido en la Ley General de Contabilidad Gubernamental y al Manual Único de Contabilidad Gubernamental para las Dependencias y Entidades Públicas del Gobierno y Municipios del Estado de México y se ha observado la normatividad emitida por el Consejo Nacional de Armonización Contable (CONAC) y las disposiciones legales aplicables.

Se consideran para el registro todos los Postulados Básicos.

6. POLÍTICAS DE CONTABILIDAD SIGNIFICATIVAS

- a) Actualización.- Los activos fijos del Organismo se registran a su costo de adquisición.
- b) No se tienen operaciones en el extranjero.
- c) No se tienen inversiones en acciones del Sector Paraestatal.
- d) No se tienen productos para venta, ni inventario.
- e) Beneficios a empleados: Las relaciones laborales entre el Fideicomiso y sus servidores públicos son regidas por la Ley del Trabajo de los Servidores Públicos del Estado y Municipios. El Fideicomiso C3 respetará la antigüedad y los derechos laborales adquiridos por los servidores públicos.
- f) Provisiones.- No se tienen provisiones.
- g) Reservas: No se tienen reservas.
- h) Cambios en las políticas contables y corrección de errores.- No se han tenido cambios en las políticas contables, ya que las políticas están determinadas por el Manual Único de Contabilidad.
- i) Reclasificaciones: El Organismo no ha tenido reclasificaciones.
- j) Depuración y cancelación de saldos: El Organismo tiene depuradas todas sus cuentas.

7. POSICIÓN EN MONEDA EXTRANJERA Y PROTECCIÓN POR RIESGO CAMBIARIO

El Organismo sólo realiza transacciones en moneda nacional.

8. REPORTE ANALÍTICO DEL ACTIVO

- a) Todos los activos tienen vida útil; y los porcentajes de depreciación es en equipo de Transporte 10 por ciento, Mobiliario y equipo de Oficina, 3 por ciento, Equipo de cómputo 20 por ciento y Edificios No Habitacionales 2 por ciento de depreciación y son los que marcan las Políticas de Registro, rubro: "Depreciaciones", del Manual Único de contabilidad Gubernamental para las Dependencias y Entidades Públicas del Gobierno y Municipios del Estado de México. Durante el ejercicio fiscal 2021.
- b) Cambios en el porcentaje de depreciación o valor residual de activos.- No existen cambios en el porcentaje.
- c) Importe de gastos capitalizados en el ejercicio, tanto financieros como de investigación y desarrollo.- no se tienen importes de gastos capitalizados.

- d) Riesgos por tipo de cambio o tipo de interés de las inversiones financieras.- No se tiene riesgo, ya que las inversiones están protegidas.
- e) Valor activado en el ejercicio de los bienes construidos por la entidad.- No se tuvieron construcciones en el ejercicio.
- f) Solo se tiene un importe de 11 mil pesos como garantía para la renta de las oficinas que ocupa el fideicomiso.
- g) Desmantelamiento de Activos, procedimientos, implicaciones, efectos contables.- No existe desmantelamiento de Activos.
- h) Administración de activos; No existen variaciones en el activo, ya que no se tuvieron adquisiciones, ni bajas.

9. FIDEICOMISOS, MANDATOS Y ANÁLOGOS

No Aplica.

10. REPORTE DE RECAUDACIÓN

Transferencias, Asignaciones, Subsidios y Otras Ayudas

Se tiene un importe recaudado al 31 de diciembre de 2021 por 137 millones 491.2 miles de pesos.

Productos

Se tienen ingresos por un millón 60 mil pesos al 31 de diciembre de 2021.

11. INFORMACIÓN SOBRE LA DEUDA Y EL REPORTE ANALÍTICO DE LA DEUDA

No aplican, ya que no se ha contratado deuda en el ejercicio 2021.

12. CALIFICACIONES OTORGADAS

No Aplica.

13. PROCESO DE MEJORA

Se han implementado mecanismos para eficientar el ahorro de energía, el reciclaje de hojas en impresiones, el ahorro de combustible en el vehículo utilitario, de tal forma que se pueda hacer más con menos, logrando así disminuir los gastos en materiales y suministros, para contribuir en la mejora de nuestra dependencia.

No existe variación en metas, ya que se cumplen al 100 por ciento de acuerdo al programa anual.

Para el desempeño financiero, cumplimiento y alcance de metas se han considerado las Normas y disposiciones en la materia, emitidas por las autoridades competentes, sobre las medidas de austeridad y disciplina presupuestal; Manual de Normas y Políticas para el Gasto Público del Gobierno del Estado de México; acuerdo por el que se establecen las Normas Administrativas para la Asignación y uso de bienes y

Servicios de las Dependencias y Organismos del Poder Ejecutivo Estatal; Clasificador por Objeto del Gasto, entre otros.

14. INFORMACIÓN POR SEGMENTOS

No Aplica.

15. EVENTOS POSTERIORES AL CIERRE

No existen eventos posteriores al cierre.

16. PARTES RELACIONADAS

No Aplica.

17. RESPONSABILIDAD SOBRE LA PRESENTACIÓN RAZONABLE DE LOS ESTADOS FINANCIEROS

“Bajo protesta de decir verdad, declaramos que los Estados Financieros y sus notas, son razonablemente correctos y son responsabilidad del emisor”.

Dictamen de Estados Financieros

El Despacho DEGHOSA Internacional Consultores S.C., dictaminó los Estados Financieros del Fideicomiso Público Irrevocable de Administración, Financiamiento, Inversión y Pago para la Construcción de Centros Preventivos y de Readaptación Social en el Estado de México (FIDEICOMISO C3) al 31 de diciembre de 2021, concluyendo que presentan razonablemente en todos los aspectos materiales, la situación financiera del Organismo.

INFORMACIÓN PRESUPUESTARIA

FIDEICOMISO C3

NOTA INGRESO PRESUPUESTAL

Con fundamento en la Fracción XXX del Artículo 61 de la Constitución Política del Estado Libre y Soberano de México que a la letra dice:

“Artículo 61.- Son facultades y obligaciones de la Legislatura:

...

XXX. Aprobar anualmente el Presupuesto de Egresos del Estado, previo examen, discusión y, en su caso, modificación del Proyecto enviado por el Ejecutivo Estatal, una vez aprobadas las contribuciones establecidas en la Ley de Ingresos del Estado, a más tardar el 15 de diciembre, o hasta el 31 del mismo mes, cuando inicie el periodo constitucional el Ejecutivo Federal. En el Presupuesto de Egresos se dispondrá de las medidas apropiadas para vigilar su correcta aplicación.

Si cumplidos los plazos a que se refiere el párrafo anterior no se hubieren aprobado los ordenamientos jurídico financieros referidos, seguirán en vigor hasta el 31 de enero del ejercicio fiscal inmediato siguiente los expedidos para el ejercicio fiscal inmediato anterior al de las iniciativas en discusión. En el caso de la Ley de Ingresos del Estado, sólo seguirán vigentes aquellos rubros que no se hayan visto afectados por la entrada en vigor de los ordenamientos legales correspondientes de carácter federal...”

Considerando que la Ley de Ingresos del Estado de México para el ejercicio fiscal del año 2021, fue autorizada mediante decreto número 233 de fecha 26 de enero y de acuerdo al Segundo Transitorio de la misma que a la letra dice:

TRANSITORIOS

...

“SEGUNDO.- Esta Ley entrará en vigor al día siguiente de su publicación.”

...

La Ley de Ingresos del Estado de México para el ejercicio fiscal del año 2021 entró en vigor el 27 de Enero de 2021, y al amparo de la disposición Constitucional antes mencionada, se recibieron los ingresos necesarios para cubrir las erogaciones previstas en el Presupuesto de Egresos del año inmediato anterior por un monto de 224.8 miles de pesos, mismos que sirvieron para sufragar las erogaciones de gasto corriente realizadas en el mes de Enero de 2021.

NOTA EGRESO PRESUPUESTAL

Con fundamento en la Fracción XXX del Artículo 61 de la Constitución Política del Estado Libre y Soberano de México que a la letra dice:

“Artículo 61.- Son facultades y obligaciones de la Legislatura:

...

XXX. Aprobar anualmente el Presupuesto de Egresos del Estado, previo examen, discusión y, en su caso, modificación del Proyecto enviado por el Ejecutivo Estatal, una vez aprobadas las contribuciones establecidas en la Ley de Ingresos del Estado, a más tardar el 15 de diciembre, o hasta el 31 del mismo mes, cuando inicie el periodo constitucional el Ejecutivo Federal. En el Presupuesto de Egresos se dispondrá de las medidas apropiadas para vigilar su correcta aplicación.

Si cumplidos los plazos a que se refiere el párrafo anterior no se hubieren aprobado los ordenamientos jurídico financieros referidos, seguirán en vigor hasta el 31 de enero del ejercicio fiscal inmediato siguiente los expedidos para el ejercicio fiscal inmediato anterior al de las iniciativas en discusión... En el caso del Presupuesto de Egresos, la extensión de su vigencia se entenderá referida únicamente a lo relativo al gasto corriente.”

Considerando que el Presupuesto de Egresos del Gobierno del Estado de México para el ejercicio fiscal del año 2021, fue autorizado mediante decreto número 236 de fecha 26 de enero y de acuerdo al Segundo Transitorio del mismo que a la letra dice:

TRANSITORIOS

...

“SEGUNDO. El presente Decreto entrará en vigor al día siguiente de su publicación.”

...

El Presupuesto de Egresos del Gobierno del Estado de México para el ejercicio fiscal del año 2021 entró en vigor el 27 de Enero de 2021 y al amparo de la disposición Constitucional antes mencionada, se consideraron autorizadas las erogaciones de gasto corriente por un monto de 200.2 miles de pesos en el capítulo 1000, 7.8 miles de pesos para el capítulo 2000 y 16.8 miles de pesos para el capítulo 3000, para el periodo comprendido del 1 al 26 de enero de 2021.

CUENTA PÚBLICA DEL GOBIERNO, ORGANISMOS AUXILIARES Y AUTÓNOMOS DEL ESTADO DE MÉXICO 2021

Fideicomiso Público para la Construcción de Centros Preventivos y de Readaptación Social en el Estado de México													
Ingresos y Egresos													
Del 1 de Enero al 31 de Diciembre de 2021													
(Miles de Pesos)													
CONCEPTO	AUTORIZADO	ASIGNADO	%	AMPLIACIÓN	REDUCCIÓN	AUTORIZADO FINAL	%	PRESUPUESTO EJERCIDO	%	VARIACIÓN INICIAL	%	VARIACIÓN MODIFICADO	%
INGRESOS:	164,414.7	164,639.5	100.0	116.1	13,436.9	151,318.7	100.0	138,865.5	100.0	-25,774.0	-15.7	12,453.2	8.2
Superávit Ejercicio Anterior		224.8	.1			224.8	.1	224.8	.2				
Ordinarios	164,414.7	164,414.7	99.9		13,436.9	150,977.8	99.8	138,551.2	99.8	-25,863.5	-15.7	12,426.6	8.2
Estatales	164,414.7	164,414.7	99.9		13,436.9	150,977.8	99.8	138,551.2	99.8	-26,923.5	-16.4	13,486.6	8.9
- Tributarios													
Impuestos sobre Erogaciones													
Impuestos sobre Tenencia													
Otros Impuestos y Accesorios													
- No Tributarios													
Derechos													
Sector Central													
Organismos Auxiliares													
Aportaciones de Mejoras													
Productos								1,060.0	.8	1,060.0		-1,060.0	
Aprovechamientos													
Ingresos Financieros													
Aportaciones y Cuotas de Seguridad Social													
Ingreso por Venta de Bienes y Servicios													
Transferencias, Asignaciones, Subsidio y Otras Ayudas	164,414.7	164,414.7	99.9		13,436.9	150,977.8	99.8	137,491.2	99.0	-26,923.5	-16.4	13,486.6	8.9
Federales													
Participaciones Federales													
Fondos de Aportaciones Ramo 33													
Otros Apoyos Federales													
Extraordinarios				116.1		116.1	.1	89.5	.1	89.5		26.6	22.9
Generación de ADEFAS				116.1		116.1	.1	89.5	.1	89.5		26.6	22.9
Financiamientos													
EGRESOS:	164,414.7	164,639.5	2.4	772.6	14,093.4	151,318.7	100.0	121,074.6	100.0	43,564.9	26.5	30,244.1	20.0
Poderes Legislativo y Judicial													
Poder Legislativo													
Poder Judicial													
Gasto Total de Poder Ejecutivo	164,414.7	4,731.1	2.9	772.6	14,093.4	-8,589.7	-5.7	121,074.6	100.0	-116,343.5	-2,459.1	-129,664.3	1,509.5
Gasto Programable:	164,414.7	4,731.1	2.9	484.7	525.5	4,690.3	3.1	4,507.6	3.7	223.5	4.7	182.7	3.9
Gasto Corriente	4,506.3	4,731.1	2.9	484.7	525.5	4,690.3	3.1	4,507.6	3.7	223.5	4.7	182.7	3.9
Servicios Personales	3,797.9	3,998.1	2.4	378.7	378.7	3,998.1	2.6	3,856.2	3.2	141.9	3.5	141.9	3.5
Gasto Operativo	708.4	733.0	.4	106.0	146.8	692.2	.5	651.4	.5	81.6	11.1	40.8	5.9
- Materiales y Suministros	137.5	145.3	.1	35.9	65.6	115.6	.1	104.6	.1	40.7	28.0	11.0	9.5
- Servicios Generales	570.9	587.7	.4	70.1	81.2	576.6	.4	546.8	.5	40.9	7.0	29.8	5.2
Transferencias													
- Organismos Autónomos													
- Subsidios y Apoyos													
Inversión Pública													
- Bienes Muebles e Inmuebles													
- Obra Pública													
- Inversión Financiera													
Gasto no Programable				287.9	13,567.9	-13,280.0	-8.8	116,567.0	96.3	-116,567.0		-129,847.0	977.8
Transferencias a Municipios													
- Participaciones													
- Aportaciones del Ramo 33													
- Convenios													
Deuda Pública	159,908.4	159,908.4	97.1	287.9	13,567.9	146,628.4	96.9	116,567.0	96.3	43,341.4	27.1	30,061.4	20.5
- Costo Financiero de la Deuda	89,380.6	89,380.6	97.1	171.8	13,567.9	75,984.5		49,315.6	40.7	40,065.0	44.8	26,668.9	35.1
- Amortizaciones	70,527.8	70,527.8	97.1			70,527.8		67,135.3	55.4	3,392.5	4.8	3,392.5	4.8
- Pago de ADEFAS				116.1		116.1	.1	116.1	.1	-116.1			
Superávit(+)/ Déficit (-)				-656.5	-656.5			17,790.9	14.7	-17,790.9		-17,790.9	
% de los Ingresos								12.8					

FIDEICOMISO C3

Fideicomiso Público para la Construcción de Centros Preventivos y de Readaptación Social en el Estado de México
Estado Analítico de Ingresos
Del 1 de Enero al 31 de Diciembre de 2021
(Miles de Pesos)

Rubro de Ingresos	Ingreso					Diferencia (6= 5 - 1)
	Estimado	Ampliaciones y Reducciones	Modificado	Devengado	Recaudado	
	(1)	(2)	(3= 1 + 2)	(4)	(5)	
Impuestos			.0			.0
Cuotas y Aportaciones de Seguridad Social			.0			.0
Contribuciones de Mejoras			.0			.0
Derechos			.0			.0
Productos			.0	1,060.0	1,060.0	1,060.0
Aprovechamientos	224.8		224.8	224.8	224.8	.0
Ingresos por Ventas de Bienes, Prestación de Servicios y Otros Ingresos			.0			.0
Participaciones, Aportaciones, Convenios, Incentivos Derivados de la Colaboración Fiscal y Fondos Distintos de Aportaciones			.0			.0
Transferencias, Asignaciones, Subsidios y Subvenciones, y Pensiones y Jubilaciones	164,414.7	-13,436.9	150,977.8	137,491.2	137,491.2	-26,923.5
Ingresos Derivados de Financiamientos		116.1	116.1	89.5	89.5	89.5
Total	164,639.5	-13,320.8	151,318.7	138,865.5	138,865.5	-25,774.0
				Ingresos excedentes¹		-25,774.0

Estado Analítico de Ingresos por Fuente de Financiamiento	Ingreso					Diferencia (6= 5 - 1)
	Estimado	Ampliaciones y Reducciones	Modificado	Devengado	Recaudado	
	(1)	(2)	(3= 1 + 2)	(4)	(5)	
Ingresos del Poder Ejecutivo Federal o Estatal y de los Municipios	.0	.0	.0	.0	.0	.0
Impuestos			.0			.0
Cuotas y Aportaciones de Seguridad Social			.0			.0
Contribuciones de Mejoras			.0			.0
Derechos			.0			.0
Productos ¹			.0			.0
Aprovechamientos ²			.0			.0
Participaciones, Aportaciones, Convenios, Incentivos Derivados de la Colaboración Fiscal y Fondos Distintos de Aportaciones			.0			.0
Transferencias, Asignaciones, Subsidios y Subvenciones, y Pensiones y Jubilaciones			.0			.0
Ingresos de los Entes Públicos de los Poderes Legislativo y Judicial, de los Órganos Autónomos y del Sector Paraestatal o Paramunicipal, así como de las empresas Productivas del Estado	164,639.5	-13,436.9	151,202.6	138,776.0	138,776.0	-25,863.5
Cuotas y Aportaciones de Seguridad Social			.0			.0
Productos ¹			.0	1,060.0	1,060.0	1,060.0
Ingresos por Ventas de Bienes, Prestación de Servicios y Otros Ingresos ³	224.8		224.8	224.8	224.8	.0
Transferencias, Asignaciones, Subsidios y Subvenciones, y Pensiones y Jubilaciones	164,414.7	-13,436.9	150,977.8	137,491.2	137,491.2	-26,923.5
Ingresos Derivados de Financiamiento	.0	116.1	116.1	89.5	89.5	89.5
Ingresos Derivados de Financiamientos		116.1	116.1	89.5	89.5	89.5
Total	164,639.5	-13,320.8	151,318.7	138,865.5	138,865.5	-25,774.0
				Ingresos excedentes¹		-25,774.0

Fideicomiso Público para la Construcción de Centros Preventivos y de Readaptación Social en el Estado de México
INGRESOS
 (Miles de Pesos)

INGRESOS	PRESUPUESTO 2021					VARIACIÓN		
	AUTORIZADO	ASIGNADO	ASIGNACIONES Y/O AMPLIACIONES	REDUCCIONES Y/O DISMINUCIONES	TOTAL AUTORIZADO	RECAUDADO	IMPORTE	%
PARTICIPACIONES, APORTACIONES, TRANSFERENCIAS, ASIGNACIONES, SUBSIDIOS Y OTRAS AYUDAS	164,414.7	164,414.7		13,436.9	150,977.8	137,491.2	13,486.6	8.9
Subsidio	164,414.7	164,414.7		13,436.9	150,977.8	137,491.2	13,486.6	8.9
OTROS INGRESOS Y BENEFICIOS		224.8	116.1		340.9	1,374.3	-1,033.4	-303.1
Productos						1,060.0	-1,060.0	
Pasivos que se Generen como Resultado de Erogaciones que se Devengan en el Ejercicio Fiscal pero que queden Pendientes de Liquidar al Cierre del Mismo			116.1		116.1	89.5	26.6	22.9
Aplicación de Remanentes		224.8			224.8	224.8		
T O T A L	164,414.7	164,639.5	116.1	13,436.9	151,318.7	138,865.5	12,453.2	8.2

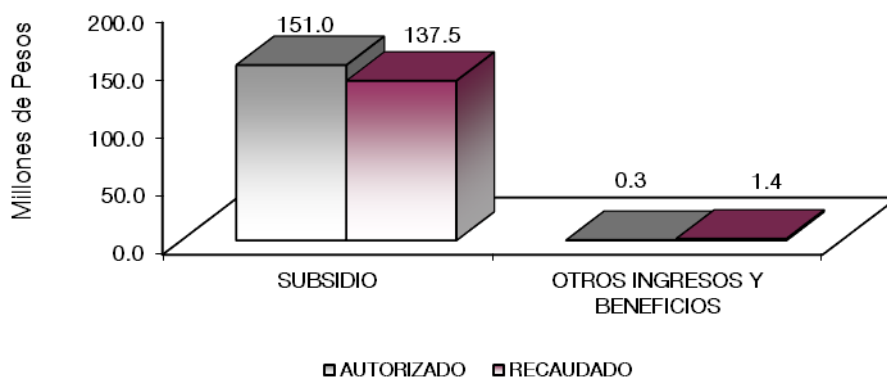

NOTAS AL PRESUPUESTO DE INGRESOS

INGRESOS

Se previó recaudar ingresos por 164 millones 639.5 miles de pesos, se dieron ampliaciones y reducciones netas de menos por 13 millones 320.8 miles de pesos, obteniéndose una Ley de Ingresos Estimada de 151 millones 318.7 miles de pesos, el importe recaudado fue por 138 millones 865.5 miles de pesos, por lo que se tuvo una variación de menos por 12 millones 453.2 miles de pesos, lo cual represento el 8.2 por ciento respecto al monto autorizado.

PARTICIPACIONES, APORTACIONES, TRANSFERENCIAS, ASIGNACIONES SUBSIDIOS Y OTRAS AYUDAS

Se previó recaudar 164 millones 414.7 miles de pesos, presentando una reducción por 13 millones 436.9 miles de pesos, se logró recaudar a diciembre de 2021, 137 millones 491.2 miles de pesos, presentando una variación de menos de 13 millones 486.6 miles de pesos, que representó el 8.9 por ciento del monto estimado.

OTROS INGRESOS Y BENEFICIOS

En este rubro se tuvo una Ley de Ingresos Estimada por 224.8 miles de pesos, con ampliaciones por 116.1 miles pesos, los cuales corresponden a Pasivos Derivados de Erogaciones Devengadas y Pendientes de Ejercicios Anteriores, logrando un recaudado por un millón 374.3 miles de pesos por productos, pasivos pendientes de liquidar al cierre del ejercicio y aplicación de remanentes.

CUENTA PÚBLICA DEL GOBIERNO, ORGANISMOS AUXILIARES Y AUTÓNOMOS DEL ESTADO DE MÉXICO 2021

Fideicomiso Público para la Construcción de Centros Preventivos y de Readaptación Social en el Estado de México
Estado Analítico del Ejercicio del Presupuesto de Egresos
Clasificación por Objeto del Gasto (Capítulo y Concepto)
Del 1 de Enero al 31 de Diciembre de 2021

Concepto	Egresos					Subejercicio 6 = (3 - 4)
	Aprobado	Ampliaciones/ (Reducciones)	Modificado	Devengado	Pagado	
	1	2	3 = (1 + 2)	4	5	
Servicios Personales	3,998.1	-	3,998.1	3,856.2	3,856.2	141.9
Remuneraciones al Personal de Carácter Permanente	1,018.9	-	136.7	882.2	860.3	21.9
Remuneraciones al Personal de Carácter Transitorio	749.2	-	15.6	733.6	681.9	51.7
Remuneraciones Adicionales y Especiales	1,628.3	-	231.7	1,860.0	1,837.4	22.6
Seguridad Social	530.2	-	92.6	437.6	396.7	40.9
Otras Prestaciones Sociales y Económicas	71.5	-	13.2	84.7	79.9	4.8
Previsiones	-	-	-	-	-	-
Pago de Estímulos a Servidores Públicos	-	-	-	-	-	-
Materiales y Suministros	145.3	-	29.7	115.6	104.6	11.0
Materiales de Administración, Emisión de Documentos y Artículos Oficiales	79.8	-	33.5	46.3	40.1	6.2
Alimentos y Utensilios	-	-	-	-	-	-
Materias Primas y Materiales de Producción y Comercialización	-	-	-	-	-	-
Materiales y Artículos de Construcción y de Reparación	-	-	-	-	-	-
Productos Químicos, Farmacéuticos y de Laboratorio	-	-	-	-	-	-
Combustibles, Lubricantes y Aditivos	27.8	-	5.8	22.0	18.9	3.1
Vestuario, Blancos, Prendas de Protección y Artículos Deportivos	-	-	-	-	-	-
Materiales y Suministros Para Seguridad	-	-	-	-	-	-
Herramientas, Refacciones y Accesorios Menores	37.7	-	9.6	47.3	45.6	1.7
Servicios Generales	587.7	-	11.1	576.6	519.9	29.8
Servicios Básicos	38.8	-	0.5	38.3	33.8	4.5
Servicios de Arrendamiento	266.4	-	54.6	211.8	211.1	0.7
Servicios Profesionales, Científicos, Técnicos y Otros Servicios	63.2	-	10.5	73.7	68.2	5.5
Servicios Financieros, Bancarios y Comerciales	22.3	-	16.2	6.1	5.9	0.2
Servicios de Instalación, Reparación, Mantenimiento y Conservación	117.0	-	25.0	142.0	129.3	12.7
Servicios de Comunicación Social y Publicidad	0.5	-	0.1	0.6	0.6	-
Servicios de Traslado y Viáticos	-	-	-	-	-	-
Servicios Oficiales	-	-	-	-	-	-
Otros Servicios Generales	79.5	-	24.6	104.1	97.9	6.2
Transferencias, Asignaciones, Subsidios y Otras Ayudas	-	-	-	-	-	-
Transferencias Internas y Asignaciones al Sector Público	-	-	-	-	-	-
Transferencias al Resto del Sector Público	-	-	-	-	-	-
Subsidios y Subvenciones	-	-	-	-	-	-
Ayudas Sociales	-	-	-	-	-	-
Pensiones y Jubilaciones	-	-	-	-	-	-
Transferencias a Fideicomisos, Mandatos y Otros Análogos	-	-	-	-	-	-
Transferencias a la Seguridad Social	-	-	-	-	-	-
Donativos	-	-	-	-	-	-
Transferencias al Exterior	-	-	-	-	-	-
Bienes Muebles, Inmuebles e Intangibles	-	-	-	-	-	-
Mobiliario y Equipo de Administración	-	-	-	-	-	-
Mobiliario y Equipo Educativo y Recreativo	-	-	-	-	-	-
Equipo e Instrumental Médico y de Laboratorio	-	-	-	-	-	-
Vehículos y Equipo de Transporte	-	-	-	-	-	-
Equipo de Defensa y Seguridad	-	-	-	-	-	-
Maquinaria, Otros Equipos y Herramientas	-	-	-	-	-	-
Activos Biológicos	-	-	-	-	-	-
Bienes Inmuebles	-	-	-	-	-	-
Activos Intangibles	-	-	-	-	-	-
Inversión Pública	-	-	-	-	-	-
Obra Pública en Bienes de Dominio Público	-	-	-	-	-	-
Obra Pública en Bienes Propios	-	-	-	-	-	-
Proyectos Productivos y Acciones de Fomento	-	-	-	-	-	-
Inversiones Financieras y Otras Provisiones	-	-	-	-	-	-
Inversiones Para el Fomento de Actividades Productivas	-	-	-	-	-	-
Acciones y Participaciones de Capital	-	-	-	-	-	-
Compra de Títulos y Valores	-	-	-	-	-	-
Concesión de Préstamos	-	-	-	-	-	-
Inversiones en Fideicomisos, Mandatos y Otros Análogos	-	-	-	-	-	-
Otras Inversiones Financieras	-	-	-	-	-	-
Provisiones para Contingencias y Otras Erogaciones Especiales	-	-	-	-	-	-
Participaciones y Aportaciones	-	-	-	-	-	-
Participaciones	-	-	-	-	-	-
Aportaciones	-	-	-	-	-	-
Convenios	-	-	-	-	-	-
Deuda Pública	159,908.4	-	13,280.0	146,628.4	116,567.0	30,061.4
Amortización de la Deuda Pública	70,527.8	-	-	70,527.8	67,135.3	3,392.5
Intereses de la Deuda Pública	88,580.6	-	13,567.9	75,012.7	48,398.8	26,613.9
Comisiones de la Deuda Pública	800.0	-	171.8	971.8	916.8	55.0
Gastos de la Deuda Pública	-	-	-	-	-	-
Costo por Coberturas	-	-	-	-	-	-
Apoyos Financieros	-	-	-	-	-	-
Adeudos de Ejercicios Fiscales Anteriores (Adefas)	-	-	116.1	116.1	116.1	-
Total del Gasto	164,639.5	-	13,320.8	151,318.7	121,074.6	30,244.1

FIDEICOMISO C3

Fideicomiso Público para la Construcción de Centros Preventivos y de Readaptación Social en el Estado de México
Estado Analítico del Ejercicio del Presupuesto de Egresos
Clasificación Económica (por Tipo de Gasto)
Del 1 de Enero al 31 de Diciembre de 2021
(Miles de Pesos)

Concepto	Egresos					Subejercicio
	Aprobado	Ampliaciones/ (Reducciones)	Modificado	Devengado	Pagado	
	1	2	3 = (1 + 2)	4	5	
Gasto Corriente	4,731.1	- 40.8	4,690.3	4,507.6	4,480.7	182.7
Gasto de Capital			-			-
Amortización de la Deuda y Disminución de Pasivos	159,908.4	- 13,280.0	146,628.4	116,567.0	116,567.0	30,061.4
Pensiones y Jubilaciones			-			-
Participaciones			-			-
Total del Gasto	164,639.5	- 13,320.8	151,318.7	121,074.6	121,047.7	30,244.1

Fideicomiso Público para la Construcción de Centros Preventivos y de Readaptación Social en el Estado de México
Estado Analítico del Ejercicio del Presupuesto de Egresos
Clasificación Administrativa
Del 1 de Enero al 31 de Diciembre de 2021
(Miles de Pesos)

Concepto	Egresos					Subejercicio
	Aprobado	Ampliaciones/ (Reducciones)	Modificado	Devengado	Pagado	
	1	2	3 = (1 + 2)	4	5	
Entidades Paraestatales y Fideicomisos No Empresariales y No Financieros	164,639.5	- 13,320.8	151,318.7	121,074.6	121,047.7	30,244.1
Instituciones Públicas de Seguridad Social	-	-	-	-	-	-
Entidades Paraestatales Empresariales No Financieras con Participación Estatal Mayoritaria	-	-	-	-	-	-
Entidades Paraestatales Empresariales Financieras Monetarias con Participación Estatal Mayoritaria	-	-	-	-	-	-
Entidades Paraestatales Empresariales Financieras No Monetarias con Participación Estatal Mayoritaria	-	-	-	-	-	-
Fideicomisos Financieros Públicos con Participación Estatal Mayoritaria	-	-	-	-	-	-
Total del Gasto	164,639.5	- 13,320.8	151,318.7	121,074.6	121,047.7	30,244.1

Fideicomiso Público para la Construcción de Centros Preventivos y de Readaptación Social en el Estado de México
Estado Analítico del Ejercicio del Presupuesto de Egresos
Clasificación Administrativa
Del 1 de Enero al 31 de Diciembre de 2021
(Miles de Pesos)

Concepto	Egresos					Subejercicio
	Aprobado	Ampliaciones/ (Reducciones)	Modificado	Devengado	Pagado	
	1	2	3 = (1 + 2)	4	5	
203F Fideicomiso Público para la Construcción de Centros Preventivos y de Readaptación Social en el Estado de México	164,639.5	- 13,320.8	151,318.7	121,074.6	121,047.7	30,244.1
			-			-
			-			-
			-			-
Total del Gasto	164,639.5	- 13,320.8	151,318.7	121,074.6	121,047.7	30,244.1

Fideicomiso Público para la Construcción de Centros Preventivos y de Readaptación Social en el Estado de México
Estado Analítico del Ejercicio del Presupuesto de Egresos
Clasificación Administrativa
Del 1 de Enero al 31 de Diciembre de 2021
(Miles de pesos)

Concepto	Egresos					Subejercicio
	Aprobado	Ampliaciones/ (Reducciones)	Modificado	Devengado	Pagado	
	1	2	3 = (1 + 2)	4	5	
Poder Ejecutivo	164,639.5	- 13,320.8	151,318.7	121,074.6	121,047.7	30,244.1
Poder Legislativo			-			-
Poder Judicial			-			-
Órganos Autónomos						-
Total del Gasto	164,639.5	- 13,320.8	151,318.7	121,074.6	121,047.7	30,244.1

Fideicomiso Público para la Construcción de Centros Preventivos y de Readaptación Social en el Estado de México
Estado Analítico del Ejercicio del Presupuesto de Egresos
Clasificación Funcional (Finalidad y Función)
Del 1 de Enero al 31 de Diciembre de 2021
(Miles de Pesos)

Concepto	Egresos					Subejercicio
	Aprobado	Ampliaciones/ (Reducciones)	Modificado	Devengado	Pagado	
	1	2	3 = (1 + 2)	4	5	
Gobierno	4,731.1	- 40.8	4,690.3	4,507.6	4,480.7	182.7
Legislación			-			-
Justicia			-			-
Coordinación de la Política de Gobierno	4,731.1	- 40.8	4,690.3	4,507.6	4,480.7	182.7
Relaciones Exteriores			-			-
Asuntos Financieros y Hacendarios			-			-
Seguridad Nacional			-			-
Asuntos de Orden Público y de Seguridad Interior			-			-
Otros Servicios Generales			-			-
Desarrollo Social	-	-	-	-	-	-
Protección Ambiental			-			-
Vivienda y Servicios a la Comunidad			-			-
Salud			-			-
Recreación, Cultura y Otras Manifestaciones Sociales			-			-
Educación			-			-
Protección Social			-			-
Otros Asuntos Sociales			-			-
Desarrollo Económico	-	-	-	-	-	-
Asuntos Económicos, Comerciales y Laborales en General			-			-
Agropecuaria, Silvicultura, Pesca y Caza			-			-
Combustibles y Energía			-			-
Minería, Manufacturas y Construcción			-			-
Transporte			-			-
Comunicaciones			-			-
Turismo			-			-
Ciencia, Tecnología e Innovación			-			-
Otras Industrias y Otros Asuntos Económicos			-			-
Otras no Clasificadas en Funciones Anteriores	159,908.4	- 13,280.0	146,628.4	116,567.0	116,567.0	30,061.4
Transacciones de la Deuda Pública / Costo Financiero de la Deuda	159,908.4	- 13,396.1	146,512.3	116,450.9	116,450.9	30,061.4
Transferencias, Participaciones y Aportaciones entre Diferentes Niveles y Órdenes de Gobierno			-			-
Saneamiento del Sistema Financiero			-			-
Adeudos de Ejercicios Fiscales Anteriores		116.1	116.1	116.1	116.1	-
Total del Gasto	164,639.5	- 13,320.8	151,318.7	121,074.6	121,047.7	30,244.1

FIDEICOMISO C3

Fideicomiso Público para la Construcción de Centros Preventivos y de Readaptación Social en el Estado de México
Endeudamiento Neto
Del 1 de Enero al 31 de Diciembre de 2021
(Miles de Pesos)

Identificación de Crédito o Instrumento	Contratación/Colocación	Amortización	Endeudamiento Neto	
	A	B	C = A - B	
Créditos Bancarios				
CRÉDITO SIMPLE CON BANCO INTERACCIONES, S.A. INSTITUCIÓN DE BANCA MÚLTIPLE, GRUPO FINANCIERO INTERACCIONES		616,036.9	-	616,036.9
				-
				-
				-
				-
Total Créditos Bancarios	-	616,036.9	-	616,036.9

Otros Instrumentos de Deuda				
				-
				-
				-
				-
				-
				-
Total Otros Instrumentos de Deuda	-	-		-

TOTAL	-	616,036.9	-	616,036.9
--------------	---	------------------	---	------------------

Fideicomiso Público para la Construcción de Centros Preventivos y de Readaptación Social en el Estado de México
Intereses de la Deuda
Del 1 de Enero al 31 de Diciembre de 2021
(Miles de Pesos)

Identificación de Crédito o Instrumento	Devengado	Pagado
Créditos Bancarios		
BANCO INTERACCIONES, S.A. INSTITUCIÓN DE BANCA MÚLTIPLE		48,398.8
Total de Intereses de Créditos Bancarios	-	48,398.8

Otros Instrumentos de Deuda		
Total de Intereses de Otros Instrumentos de Deuda	-	-

TOTAL	-	48,398.8
--------------	---	-----------------

Fideicomiso Público para la Construcción de Centros Preventivos y de Readaptación Social en el Estado de México
EGRESOS POR CAPÍTULO
 (Miles de Pesos)

EGRESOS	PRESUPUESTO 2021					VARIACIÓN		
	AUTORIZADO	ASIGNADO	ASIGNACIONES Y/O AMPLIACIONES	REDUCCIONES Y/O DISMINUCIONES	TOTAL AUTORIZADO	EJERCIDO	IMPORTE	%
Servicios Personales	3,797.9	3,998.1	378.7	378.7	3,998.1	3,856.2	141.9	3.5
Materiales y Suministros	137.5	145.3	35.9	65.6	115.6	104.6	11.0	9.5
Servicios Generales	570.9	587.7	70.1	81.2	576.6	546.8	29.8	5.2
Deuda Pública	159,908.4	159,908.4	287.9	13,567.9	146,628.4	116,567.0	30,061.4	20.5
T O T A L	164,414.7	164,639.5	772.6	14,093.4	151,318.7	121,074.6	30,244.1	20.0

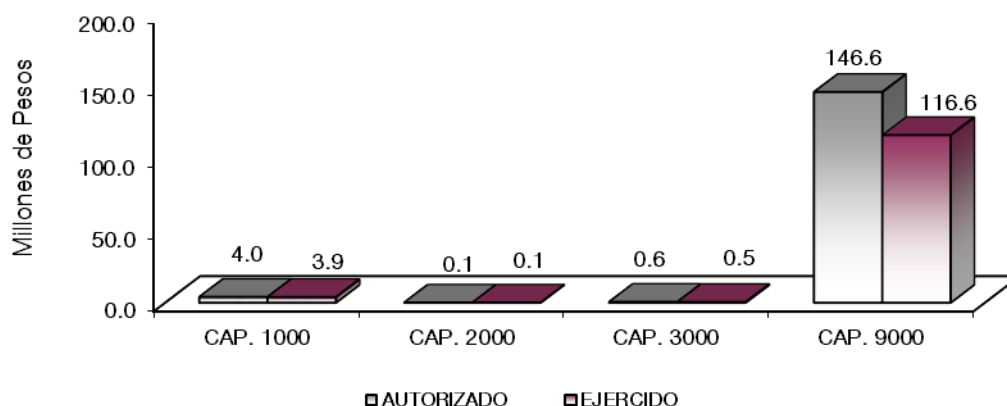

NOTAS AL PRESUPUESTO DE EGRESOS

EGRESOS

Se tuvo un presupuesto asignado de 164 millones 639.5 miles de pesos, presentando ampliaciones, reducciones y traspasos netos de menos por 13 millones 320.8 miles de pesos, con lo que se determinó un presupuesto modificado de 151 millones 318.7 miles de pesos, de los cuales se ejercieron 121 millones 74.6 miles de pesos, presentando un subejercicio de 30 millones 244.1 miles de pesos, lo que representó el 20 por ciento respecto al monto autorizado.

SERVICIOS PERSONALES

Respecto al capítulo 1000 se asignaron 3 millones 998.1 miles de pesos, de los cuales se ejercieron 3 millones 856.2 miles de pesos, presentando un subejercicio de 141.9 miles de pesos, que representó el 3.5 por ciento respecto al monto autorizado.

MATERIALES Y SUMINISTROS

Para este capítulo se asignaron 145.3 miles de pesos, presentando ampliaciones y reducciones netas de menos por 29.7 miles de pesos, con lo que se determinó un presupuesto modificado por 115.6 miles de pesos, de los cuales se ejercieron 104.6 miles de pesos, presentando un subejercicio de 11 mil pesos, lo que representó el 9.5 por ciento respecto al monto autorizado.

FIDEICOMISO C3

SERVICIOS GENERALES

El presupuesto asignado de este capítulo fue de 587.7 miles de pesos, teniendo ampliaciones y reducciones netas de menos por 11.1 miles de pesos, dando un presupuesto modificado por 576.6 miles de pesos, el importe ejercido es de 546.8 miles de pesos, presentando un subejercicio de 29.8 miles de pesos, que representó el 5.2 por ciento respecto al monto autorizado.

DEUDA PÚBLICA

En este capítulo el presupuesto asignado para el ejercicio fiscal 2021, ascendió a 159 millones 908.4 miles de pesos, presentando ampliaciones y reducciones netas de menos por 13 millones 280 mil pesos, quedando un presupuesto modificado de 146 millones 628.4 miles de pesos, de los cuales se ejercieron 116 millones 567 mil pesos, presentando un subejercicio de 30 millones 61.4 miles de pesos, que representó el 20.5 por ciento respecto al monto autorizado.

INFORMACIÓN PRESUPUESTAL

Fideicomiso Público para la Construcción de Centros Preventivos y de Readaptación Social en el Estado de México

**EGRESOS POR OBJETO DEL GASTO
(Miles de Pesos)**

CAPÍTULO Y OBJETO DEL GASTO	PRESUPUESTO 2021						VARIACIÓN
	AUTORIZADO	ASIGNADO	ASIGNACIONES Y/O AMPLIACIONES	REDUCCIONES Y/O DISMINUCIONES	TOTAL AUTORIZADO	EJERCIDO	
SERVICIOS PERSONALES	3,797.9	3,998.1	378.7	378.7	3,998.1	3,856.2	141.9
Sueldo Base	947.2	1,018.9		136.7	882.2	860.3	21.9
Sueldos y salarios compactados al personal eventual	697.5	749.1	11.3	26.9	733.5	681.9	51.6
Prima por Años de Servicio	63.8	67.5	12.3	13.4	66.4	61.3	5.1
Prima Vacacional	80.8	80.8		21.8	59.0	59.0	
Aguinaldo	178.7	178.7		37.2	141.5	141.5	
Aguinaldo Eventuales	166.4	166.4	4.2	.3	170.3	170.3	.0
Compensación	725.0	746.1	310.7	3.7	1,053.1	1,053.1	
Gratificación	319.5	336.9	11.6	26.0	322.5	305.1	17.4
Gratificación por Convenio	52.0	52.0		4.8	47.2	47.2	
Aportaciones de Servicio de Salud	209.7	223.8		29.4	194.4	177.4	17.0
Aportaciones al Sistema Solidario de Reparto	188.2	198.6		51.4	147.2	131.7	15.5
Aportaciones del Sistema de Capitalización individual	40.6	42.7		12.4	30.3	26.9	3.4
Aportaciones para Financiar los Gastos Generales de Administración del ISSEMYM	24.3	25.6		7.0	18.6	15.5	3.1
Aportaciones para Riesgo de Trabajo	27.5	29.5		1.7	27.8	25.7	2.1
Seguros y Fianzas	10.0	10.0	15.4	6.0	19.4	19.4	
Seguro de Separación Individualizado	66.7	71.5	13.2		84.7	79.9	4.8
MATERIALES Y SUMINISTROS	137.5	145.3	35.9	65.6	115.6	104.6	11.0
Materiales y Útiles de Oficina	49.7	53.5	7.8	28.9	32.4	28.5	3.9
Enseres de Oficina	24.0	26.3	1.8	14.2	13.9	11.6	2.3
Combustibles, Lubricantes y Aditivos	27.8	27.8		5.7	22.1	18.9	3.2
Refacciones y Accesorios para Equipo de Cómputo	36.0	37.7	26.3	16.8	47.2	45.6	1.6
SERVICIOS GENERALES	570.9	587.7	70.1	81.2	576.6	546.8	29.8
Servicio de Energía Eléctrica	9.1	10.2	.2	.3	10.1	7.9	2.2
Servicio de Telefonía Convencional	26.4	28.7	.3	.6	28.4	25.9	2.5
Arrendamiento de Edificios y Locales	211.2	211.2		.1	211.1	211.1	
Arrendamiento de equipo y bienes informáticos	44.5	44.5		44.5			
Arrendamiento de Activos Intangibles	10.7	10.7		10.1	.6		.6
Asesorías Asociadas a Convenios o Acuerdos	26.0	26.0			26.0	26.0	
Servicios Informáticos	22.8	22.8	15.7	5.9	32.6	32.5	.1
Servicios de Apoyo Administrativo y Fotocopiado	14.4	14.4	1.9	1.2	15.1	9.7	5.4
Seguros y Fianzas	22.2	22.2		16.2	6.0	6.0	
Reparación, Instalación y Mantenimiento de Bienes Informáticos Microfilmación y Tecnologías de la Información			10.3		10.3	10.3	
Servicios de Lavandería, Limpieza e Higiene	108.0	117.0	14.7		131.7	118.9	12.8
Publicaciones Oficiales y de Información en General para Difusión	.5	.5	.2	.1	.6	.6	
Otros Impuestos y Derechos	1.4	1.4	.1	.8	.7	.7	
Gastos de Servicios Menores	73.7	78.1	26.7	1.4	103.4	97.2	6.2
DEUDA PÚBLICA	159,908.4	159,908.4	287.9	13,567.9	146,628.4	116,567.0	30,061.4
Amortización de capital	70,527.8	70,527.8			70,527.8	67,135.3	3,392.5
Intereses de la deuda	88,580.6	88,580.6		13,567.9	75,012.7	48,398.8	26,613.9
Comisiones de la deuda pública	800.0	800.0	171.8		971.8	916.8	55.0
Por el Ejercicio Inmediato Anterior			116.1		116.1	116.1	
Por Ejercicios Anteriores							
T O T A L	164,414.7	164,639.5	772.6	14,093.4	151,318.7	121,074.6	30,244.1

INFORMACIÓN PROGRAMÁTICA

FIDEICOMISO C3

CUENTA PÚBLICA DEL GOBIERNO, ORGANISMOS AUXILIARES Y AUTÓNOMOS DEL ESTADO DE MÉXICO 2021

Fideicomiso Público para la Construcción de Centros Preventivos y de Readaptación Social en el Estado de México
Gasto por Categoría Programática
Del 1 de Enero al 31 de Diciembre de 2021
(Miles de Pesos)

Concepto	Egresos					Subejercicio 6=(3 - 4)
	Aprobado	Ampliaciones/ (Reducciones)	Modificado	Devengado	Pagado	
	1	2	3=(1 + 2)	4	5	
Programas	4,731.1	- 40.8	4,690.3	4,507.6	4,480.7	182.7
Subsidios: Sector Social y Privado o Entidades Federativas y Municipios	-	-	-	-	-	-
Sujetos a Reglas de Operación			-			-
Otros Subsidios			-			-
Desempeño de las Funciones	4,731.1	- 40.8	4,690.3	4,507.6	4,480.7	182.7
Prestación de Servicios Públicos			-			-
Provisión de Bienes Públicos			-			-
Planeación, Seguimiento y Evaluación de Políticas Públicas	4,731.1	- 40.8	4,690.3	4,507.6	4,480.7	182.7
Promoción y Fomento			-			-
Regulación y Supervisión			-			-
Funciones de las Fuerzas Armadas (Únicamente Gobierno Federal)			-			-
Específicos			-			-
Proyectos de Inversión			-			-
Administrativos y de Apoyo	-	-	-	-	-	-
Apoyo al Proceso Presupuestario y para Mejorar la Eficiencia Institucional			-			-
Apoyo a la Función Pública y al Mejoramiento de la Gestión			-			-
Operaciones Ajenas			-			-
Compromisos	-	-	-	-	-	-
Obligaciones de Cumplimiento de Resolución Jurisdiccional			-			-
Desastres Naturales			-			-
Obligaciones	-	-	-	-	-	-
Pensiones y Jubilaciones			-			-
Aportaciones a la Seguridad Social			-			-
Aportaciones a Fondos de Estabilización			-			-
Aportaciones a Fondos de Inversión y Reestructura de Pensiones			-			-
Programa de Gasto Federalizado (Gobierno Federal)	-	-	-	-	-	-
Gasto Federalizado			-			-
Participaciones a Entidades Federativas y Municipios			-			-
Costo Financiero, Deuda o Apoyos a Deudores y Ahorradores de la Banca	159,908.4	- 13,396.1	146,512.3	116,450.9	116,450.9	30,061.4
Adeudos de Ejercicios Fiscales Anteriores		116.1	116.1	116.1	116.1	-
Total del Gasto	164,639.5	- 13,320.8	151,318.7	121,074.6	121,047.7	30,244.1

El Plan de Desarrollo del Estado de México 2017-2023, es un instrumento prospectivo con una visión hacia 2030. En él se concentran las bases para la elaboración de los programas sectoriales, especiales y regionales que delinearán de manera más puntual y detallada los pasos para el cumplimiento de los objetivos establecidos, así como los planes específicos de inversión que permitirán realizar la proyección de los recursos financieros. Este esfuerzo colectivo plasma los retos y desafíos de la agenda gubernamental con un profundo sentido de responsabilidad y con el compromiso de lograr un desarrollo democrático.

GOBIERNO CAPAZ Y RESPONSABLE

El reto de los gobiernos actuales versa sobre la eficacia en solucionar los problemas endémicos que aquejan a las sociedades modernas y uno de los mayores retos es hacerlo con apego al Estado de Derecho, ya que éste aporta las normas y los valores fundamentales que rigen la convivencia social, así como los derechos y obligaciones de los actores sociales y políticos.

Fideicomiso Público para la Construcción de Centros Preventivos y de Readaptación Social en el Estado de México								
EGRESOS POR PILAR Y/O EJE TRANSVERSAL								
(Miles de Pesos)								
PILAR Y/O EJE TRANSVERSAL	AUTORIZADO	ASIGNADO	P R E S U P U E S T O 2 0 2 1		TOTAL AUTORIZADO	EJERCIDO	VARIACIÓN	
			ASIGNACIONES Y/O AMPLIACIONES	REDUCCIONES Y/O DISMINUCIONES			IMPORTE	%
Gobierno Capaz y Responsable	164,414.7	164,639.5	772.6	14,093.4	151,318.7	121,074.6	30,244.1	20.0
T O T A L	164,414.7	164,639.5	772.6	14,093.4	151,318.7	121,074.6	30,244.1	20.0
	=====	=====	=====	=====	=====	=====	=====	=====

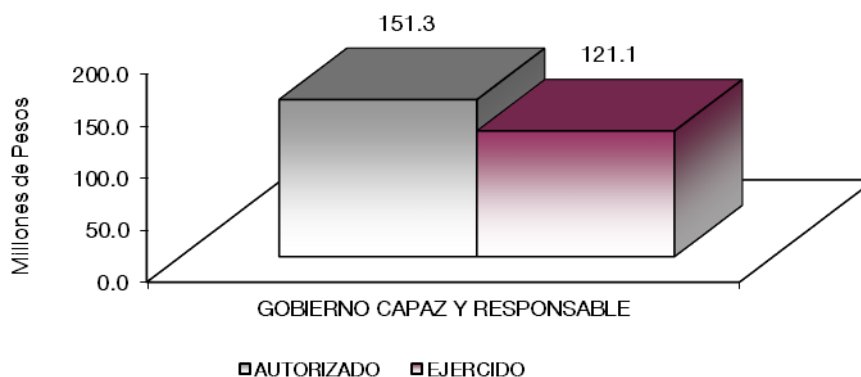

FINALIDAD

GOBIERNO

La capacidad de ejecución de planes y programas del gobierno es fundamental, para adaptar la planeación ante situaciones imprevistas y nuevos paradigmas. La ejecución de políticas con eficiencia, es en este sentido la función esencial de la autoridad.

Fideicomiso Público para la Construcción de Centros Preventivos y de Readaptación Social en el Estado de México								
EGRESOS POR PROGRAMA								
(Miles de Pesos)								
PROGRAMA	AUTORIZADO	ASIGNADO	PRESUPUESTO 2021		TOTAL AUTORIZADO	EJERCIDO	VARIACIÓN	
			ASIGNACIONES Y/O AMPLIACIONES	REDUCCIONES Y/O DISMINUCIONES			IMPORTE	%
Conducción de las Políticas Generales de Gobierno	4,506.3	4,731.1	484.7	525.5	4,690.3	4,507.6	182.7	3.9
Deuda Pública	159,908.4	159,908.4	171.8	13,567.9	146,512.3	116,450.9	30,061.4	
Previsiones para el Pago de Adeudos de Ejercicios Fiscales Anteriores			116.1		116.1	116.1		
TOTAL	164,414.7	164,639.5	772.6	14,093.4	151,318.7	121,074.6	30,244.1	20.0

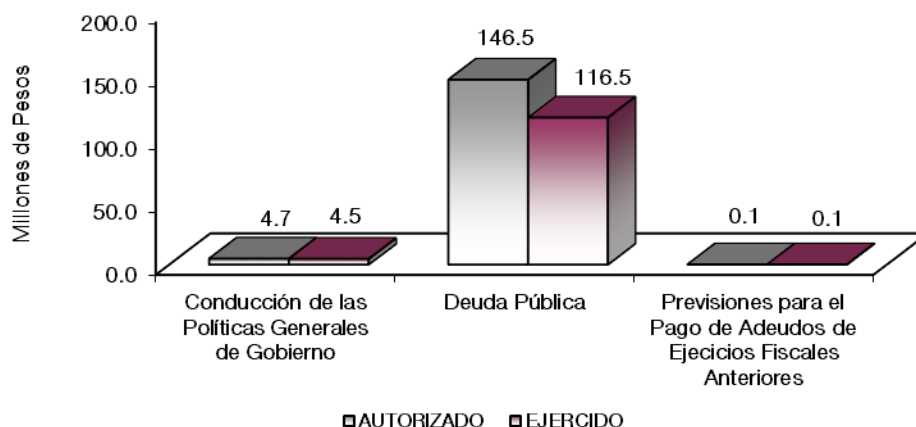

AVANCE OPERATIVO-PROGRAMÁTICO Y PRESUPUESTAL

En cuanto al logro de metas programadas, al cierre del ejercicio, las metas denominadas “Elaborar instrumentos e informes para el control contable, presupuestal y operativo del Fideicomiso” muestra un logro del 100 por ciento, “Cumplir con las obligaciones financieras derivadas de la construcción de Centros Preventivos y de Readaptación Social” muestra un logro del 100 por ciento y “Cumplir con las obligaciones financieras derivadas de la Construcción de Centros de Prevención y Readaptación Social” muestra un logro del 100 por ciento y “Registro de Pago de Adeudos de Ejercicios Fiscales Anteriores” muestra un logro del 100 por ciento al 31 de diciembre de 2021. Dicho en otras palabras, todos y cada uno de los informes fueron elaborados y presentados en tiempo y forma ante el Órgano de Gobierno, El Órgano Superior de Fiscalización del Estado de México, así como ante las distintas Dependencias y Entidades revisoras de los Estados Financieros del Organismo.

GOBIERNO

COORDINACIÓN DE LA POLÍTICA DE GOBIERNO

GOBIERNO CAPAZ Y RESPONSABLE

CONDUCCIÓN DE LAS POLÍTICAS GENERALES DE GOBIERNO

010301010303 CONTROL, SEGUIMIENTO ADMINISTRATIVO Y DE SERVICIOS DE LAS POLÍTICAS GUBERNAMENTALES

FIDEICOMISO C3

En la Elaboración de Instrumentos e informes para el control contable, presupuestal y operativo del Fideicomiso se programó 12 documentos, alcanzando el 100 por ciento la meta al 31 de diciembre de 2021.
OTRAS NO CLASIFICADAS EN FUNCIONES ANTERIORES

TRANSACCIONES DE LA DEUDA PÚBLICA / COSTO FINANCIERO DE LA DEUDA

GOBIERNO CAPAZ Y RESPONSABLE

DEUDA PÚBLICA

040101010101 AMORTIZACIÓN DE LA DEUDA PÚBLICA

Para cumplir con las obligaciones financieras derivadas de la Construcción de Centros Preventivos y de Readaptación Social se programó el pago de 24 documentos alcanzando al 31 de diciembre de 2021 el 100 por ciento.

040101010102 SERVICIO DE LA DEUDA PÚBLICA

Para cumplir con las obligaciones financieras derivadas de la Construcción de Centros Preventivos y de Readaptación Social se programó inicialmente el pago de 24 documentos, alcanzando al 31 de diciembre de 2021 el pago de 24 documentos cumpliendo el 100 por ciento de la meta.

Fideicomiso Público para la Construcción de Centros Preventivos y de Readaptación Social en el Estado de México													
Avance Operativo - Programático y Presupuestal													
Enero - Diciembre de 2021													
							M E T A S					P R E S U P U E S T O 2 0 2 1	
												(Miles de Pesos)	
FIN	FUN	SF	PP	SP	Pr	DESCRIPCIÓN	UNIDAD DE MEDIDA	PROGRAMADO	ALCANZADO	AVANCE %	AUTORIZADO ANUAL	EJERCIDO	%
						GOBIERNO							
						COORDINACIÓN DE LA POLÍTICA DE GOBIERNO							
						GOBIERNO CAPAZ Y RESPONSABLE							
						CONDUCCIÓN DE LAS POLÍTICAS GENERALES DE GOBIERNO							
01	03	01	01	03	03	CONTROL, SEGUIMIENTO ADMINISTRATIVO Y DE SERVICIOS DE LAS POLÍTICAS GUBERNAMENTALES					4,690.3	4,507.6	96.1
						Elaborar instrumentos e informes para el control contable, presupuestal y operativo del fideicomiso.	Documento	12	12	100			
						OTRAS NO CLASIFICADAS EN FUNCIONES ANTERIORES							
						TRANSACCIONES DE LA DEUDA PÚBLICA / COSTO FINANCIERO DE LA DEUDA							
						GOBIERNO CAPAZ Y RESPONSABLE							
						DEUDA PÚBLICA							
04	01	01	01	01	01	AMORTIZACIÓN DE LA DEUDA PÚBLICA					70,527.8	67,135.3	95.2
						Cumplir con las obligaciones financieras derivadas de la construcción de centros preventivos y de Readaptación Social.	Documento	24	24	100			
04	01	01	01	01	02	SERVICIO DE LA DEUDA PÚBLICA					75,984.5	49,315.6	64.9
						Cumplir con las obligaciones financieras derivadas de la construcción de centros de prevención y readaptación social.	Documento	24	24	100			
						PREVISIONES PARA EL PAGO DE ADEUDO DE EJERCICIOS FISCALES ANTERIORES							
04	04	01	01	01	01	PASIVOS DERIVADOS DE EROGACIONES DEVENGADAS Y PENDIENTES DE EJERCICIOS ANTERIORES					116.1	116.1	100
						Registro de pago de adeudos de ejercicios fiscales anteriores.	Documento	1	1	100			
T O T A L											151,318.7	121,074.6	80.0
											=====	=====	

ANEXOS ESTABLECIDOS EN DIFERENTES ORDENAMIENTOS

**Relación de Bienes Inmuebles que Componen el Patrimonio
Cuenta Pública 2021
(Miles de Pesos)**

**Ente Público: Fideicomiso Público para la Construcción de Centros Preventivos y de Readaptación Social
en el Estado de México**

Código	Descripción de Bienes Inmuebles	* Valor en Libros
	Edificios	1,199,985.0
	TOTAL	1,199,985.0

**Relación de Bienes Muebles que Componen el Patrimonio
Cuenta Pública 2021
(Miles de Pesos)**

**Ente Público: Fideicomiso Público para la Construcción de Centros Preventivos y de
Readaptación Social en el Estado de México**

Código	Descripción de Bienes Muebles	Valor en Libros
	Equipo de Cómputo	149.7
	Mobiliario y Equipo de Oficina	298.6
	Equipo de Transporte	139.9
	TOTAL	588.2

Fideicomiso Público para la Construcción de Centros Preventivos y de Readaptación Social en el Estado de México
Cuenta Pública 2021
Relación de Cuentas Bancarias Productivas Específicas

Fondo, Programa o Convenio	Datos de la Cuenta Bancaria	
	Institución Bancaria	Número de Cuentas *
Subsidio Estatal	BBVA	536
Subsidio Estatal	BBVA	199
Subsidio Estatal	BanBajío	201

FORMATOS PARA EL CUMPLIMIENTO DE LA LEY DE DISCIPLINA FINANCIERA DE LAS ENTIDADES FEDERATIVAS Y LOS MUNICIPIOS

FIDEICOMISO C3

Fideicomiso Público para la Construcción de Centros Preventivos y de Readaptación Social en el Estado de México					
Estado de Situación Financiera Detallado - LDF					
Al 31 de Diciembre de 2021 y 2020					
(CIFRAS EN MILES DE PESOS)					
Concepto	2021	2020	Concepto	2021	2020
ACTIVO			PASIVO		
Activo Circulante			Pasivo Circulante		
a. Efectivo y Equivalentes (a=a1+a2+a3+a4+a5+a6+a7)	940.0	7,052.4	a. Cuentas por Pagar a Corto Plazo (a=a1+a2+a3+a4+a5+a6+a7+a8+a9)	89.6	116.1
a1) Efectivo	0.0	12.5	a1) Servicios Personales por Pagar a Corto Plazo		
a2) Bancos/Tesorería	940.0	7,039.9	a2) Proveedores por Pagar a Corto Plazo	26.9	20.0
a3) Bancos/Dependencias y Otros			a3) Contratistas por Obras Públicas por Pagar a Corto Plazo		
a4) Inversiones Temporales (Hasta 3 meses)			a4) Participaciones y Aportaciones por Pagar a Corto Plazo		
a5) Fondos con Afectación Específica			a5) Transferencias Otorgadas por Pagar a Corto Plazo		
a6) Depósitos de Fondos de Terceros en Garantía y/o Administración			a6) Intereses, Comisiones y Otros Gastos de la Deuda Pública por Pagar a Corto Plazo		
a7) Otros Efectivos y Equivalentes			a7) Retenciones y Contribuciones por Pagar a Corto Plazo	54.2	82.3
b. Derechos a Recibir Efectivo o Equivalentes (b=b1+b2+b3+b4+b5+b6+b7)	32,748.1	9,069.6	a8) Devoluciones de la Ley de Ingresos por Pagar a Corto Plazo		
b1) Inversiones Financieras de Corto Plazo	32,701.4	9,060.4	a9) Otras Cuentas por Pagar a Corto Plazo	8.5	13.8
b2) Cuentas por Cobrar a Corto Plazo			b. Documentos por Pagar a Corto Plazo (b=b1+b2+b3)		
b3) Deudores Diversos por Cobrar a Corto Plazo	46.7	9.2	b1) Documentos Comerciales por Pagar a Corto Plazo		
b4) Ingresos por Recuperar a Corto Plazo			b2) Documentos con Contratistas por Obras Públicas por Pagar a Corto Plazo		
b5) Deudores por Anticipos de la Tesorería a Corto Plazo			b3) Otros Documentos por Pagar a Corto Plazo		
b6) Préstamos Otorgados a Corto Plazo			c. Porción a Corto Plazo de la Deuda Pública a Largo Plazo (c=c1+c2)		
b7) Otros Derechos a Recibir Efectivo o Equivalentes a Corto Plazo			c1) Porción a Corto Plazo de la Deuda Pública		
c. Derechos a Recibir Bienes o Servicios (c=c1+c2+c3+c4+c5)	0.0	0.0	c2) Porción a Corto Plazo de Arrendamiento Financiero	0.0	0.0
c1) Anticipo a Proveedores por Adquisición de Bienes y Prestación de Servicios a Corto Plazo			d. Titulos y Valores a Corto Plazo		
c2) Anticipo a Proveedores por Adquisición de Bienes Inmuebles y Muebles a Corto Plazo			e. Pasivos Diferidos a Corto Plazo (e=e1+e2+e3)		
c3) Anticipo a Proveedores por Adquisición de Bienes Intangibles a Corto Plazo			e1) Ingresos Cobrados por Adelantado a Corto Plazo		
c4) Anticipo a Contratistas por Obras Públicas a Corto Plazo			e2) Intereses Cobrados por Adelantado a Corto Plazo		
c5) Otros Derechos a Recibir Bienes o Servicios a Corto Plazo			e3) Otros Pasivos Diferidos a Corto Plazo		
d. Inventarios (d=d1+d2+d3+d4+d5)	0.0	0.0	f. Fondos y Bienes de Terceros en Garantía y/o Administración a Corto Plazo (f=f1+f2+f3+f4+f5+f6)	0.0	0.0
d1) Inventario de Mercancías para Venta			f1) Fondos en Garantía a Corto Plazo		
d2) Inventario de Mercancías Terminadas			f2) Fondos en Administración a Corto Plazo		
d3) Inventario de Mercancías en Proceso de Elaboración			f3) Fondos Contingentes a Corto Plazo		
d4) Inventario de Materias Primas, Materiales y Suministros para Producción			f4) Fondos de Fideicomisos, Mandatos y Contratos Análogos a Corto Plazo		
d5) Bienes en Tránsito			f5) Otros Fondos de Terceros en Garantía y/o Administración a Corto Plazo		
e. Almacenes			f6) Valores y Bienes en Garantía a Corto Plazo		
f. Estimación por Pérdida o Deterioro de Activos Circulantes (f=f1+f2)	0.0	0.0	g. Provisiones a Corto Plazo (g=g1+g2+g3)	0.0	0.0
f1) Estimaciones para Cuentas Incobrables por Derechos a Recibir Efectivo o Equivalentes			g1) Provisión para Demandas y Juicios a Corto Plazo		
f2) Estimación por Deterioro de Inventarios			g2) Provisión para Contingencias a Corto Plazo		
g. Otros Activos Circulantes (g=g1+g2+g3+g4)	0.0	0.0	g3) Otras Provisiones a Corto Plazo	0.0	0.0
g1) Valores en Garantía			h. Otros Pasivos a Corto Plazo (h=h1+h2+h3)		
g2) Bienes en Garantía (excluye depósitos de fondos)			h1) Ingresos por Clasificar		
g3) Bienes Derivados de Embargos, Decomisos, Aseguramientos y Dación en Pago			h2) Recaudación por Participar		
g4) Adquisición con Fondos de Terceros			h3) Otros Pasivos Circulantes		
IA. Total de Activos Circulantes (IA = a + b + c + d + e + f + g)	33,688.1	16,122.0	IIA. Total de Pasivos Circulantes (IIA = a + b + c + d + e + f + g + h)	89.6	116.1
Activo No Circulante			Pasivo No Circulante		
a. Inversiones Financieras a Largo Plazo	15,591.4	35,850.3	a. Cuentas por Pagar a Largo Plazo		
b. Derechos a Recibir Efectivo o Equivalentes a Largo Plazo			b. Documentales por Pagar a Largo Plazo		
c. Bienes Inmuebles, Infraestructura y Construcciones en Proceso	1,199,985.0	1,199,985.0	c. Deuda Pública a Largo Plazo	583,963.1	651,098.5
d. Bienes Muebles	588.2	588.2	d. Pasivos Diferidos a Largo Plazo		
e. Activos Intangibles			e. Fondos y Bienes de Terceros en Garantía y/o en Administración a Largo Plazo		
f. Depreciación, Deterioro y Amortización Acumulada de Bienes	-226,492.7	-202,440.1	f. Provisiones a Largo Plazo	20,265.4	40,524.3
g. Activos Diferidos	11.0	11.0	IIIB. Total de Pasivos No Circulantes (IIIB = a + b + c + d + e + f)	604,228.5	691,622.8
h. Estimación por Pérdida o Deterioro de Activos no Circulantes			II. Total del Pasivo (II = IIA + IIIB)	604,318.1	691,738.9
i. Otros Activos no Circulantes			HACIENDA PÚBLICA/PATRIMONIO		
IB. Total de Activos No Circulantes (IB = a + b + c + d + e + f + g + h + i)	989,682.9	1,033,994.4	IIIA. Hacienda Pública/Patrimonio Contribuido (IIIA = a + b + c)	1.0	1.0
I. Total del Activo (I = IA + IB)	1,023,371.0	1,050,116.4	a. Aportaciones	1.0	1.0
			b. Donaciones de Capital		
			c. Actualización de la Hacienda Pública/Patrimonio		
			IIIB. Hacienda Pública/Patrimonio Generado (IIIB = a + b + c + d + e)	419,051.9	358,376.5
			a. Resultados del Ejercicio (Ahorro/ Desahorro)	60,675.4	41,973.8
			b. Resultados de Ejercicios Anteriores	358,376.5	316,402.7
			c. Revalúos		
			d. Reservas		
			e. Rectificaciones de Resultados de Ejercicios Anteriores		
			IIIC. Exceso o Insuficiencia en la Actualización de la Hacienda Pública/Patrimonio (IIIC=a+b)	0.0	0.0
			a. Resultado por Posición Monetaria		
			b. Resultado por Tenencia de Activos no Monetarios		
			III. Total Hacienda Pública/Patrimonio (III = IIIA + IIIB + IIIC)	419,052.9	358,377.5
			IV. Total del Pasivo y Hacienda Pública/Patrimonio (IV = II + III)	1,023,371.0	1,050,116.4

CUENTA PÚBLICA DEL GOBIERNO, ORGANISMOS AUXILIARES Y AUTÓNOMOS DEL ESTADO DE MÉXICO 2021

Fideicomiso Público para la Construcción de Centros Preventivos y de Readaptación Social en el Estado de México Informe Analítico de la Deuda Pública y Otros Pasivos - LDF Al 31 de Diciembre de 2020 y 2021							
Denominación de la Deuda Pública y Otros Pasivos (c)	Saldo al 31 de Diciembre de 2020 (d)	Disposiciones del Período (e)	Amortizaciones del Período (f)	Revaluaciones, Reclasificaciones y Otros Ajustes (g)	Saldo Final del Período (h) h=d+e-f+g	Pago de Intereses del Período (i)	Pago de Comisiones y demás Costos Asociados Durante el Período (j)
1. Deuda Pública (1=A+B)	651,098.5	0.0	67,135.3	0.0	583,963.2		
A. Corto Plazo (A=a1+a2+a3)							
a1) Instituciones de Crédito							
a2) Títulos y Valores							
a3) Arrendamientos Financieros							
B. Largo Plazo (B=b1+b2+b3)	651,098.5	0.0	67,135.3	0.0	583,963.1		
b1) Instituciones de Crédito	651,098.5		67,135.3		583,963.1	48,398.8	916.8
b2) Títulos y Valores							
b3) Arrendamientos Financieros							
2. Otros Pasivos	40,640.4				20,355.0		
3. Total de la Deuda Pública y Otros Pasivos (3=1+2)	691,738.9		67,135.3		604,318.1		
4. Deuda Contingente 1 (Informativo)							
A. Deuda Contingente 1							
B. Deuda Contingente 2							
C. Deuda Contingente XX							
5. Valor de Instrumentos Bono Cupón Cero 2 (Informativo)							
A. Instrumento Bono Cupón Cero 1							
B. Instrumento Bono Cupón Cero 2							
C. Instrumento Bono Cupón Cero XX							

1 Se refiere a cualquier Financiamiento sin fuente o garantía de pago definida, que sea asumida de manera solidaria o subsidiaria por las Entidades Federativas con sus Municipios, organismos descentralizados y empresas de participación estatal mayoritaria y fideicomisos, locales o municipales, y por los Municipios con sus respectivos organismos descentralizados y empresas de participación municipal mayoritaria.

2 Se refiere al valor del Bono Cupón Cero que respalda el pago de los créditos asociados al mismo (Activo).

Obligaciones a Corto Plazo (k)	Monto Contratado (l)	Plazo Pactado (m)	Tasa de Interés (n)	Comisiones y Costos Relacionados (o)	Tasa Efectiva (p)
6. Obligaciones a Corto Plazo (Informativo)					
A. Crédito 1					
B. Crédito 2					
C. Crédito XX					

FIDEICOMISO C3

Fideicomiso Público para la Construcción de Centros Preventivos y de Readaptación Social en el Estado de México										
Informe Analítico de Obligaciones Diferentes de Financiamientos										
Al 31 de Diciembre de 2021										
(Miles de Pesos)										
Denominación de las Obligaciones Diferentes de Financiamiento (c)	Fecha del Contrato (d)	Fecha de Inicio de Operación del Proyecto (e)	Fecha de Vencimiento (f)	Monto de la Inversión Pactado (g)	Plazo Pactado (h)	Monto Promedio Mensual del Pago de la Contraprestación (i)	Monto Promedio Mensual del Pago de la Contraprestación Correspondiente al Pago de Inversión (j)	Monto Pagado de la Inversión al XX de XXXX de 20XX (k)	Monto Pagado de la Inversión Actualizado al XX de XXXX de 20XX (l)	Saldo Pendiente por Pagar de la Inversión al XX de XXXX de 20XX (m = g - l)
A. Asociaciones Público Privadas (APP's) (A=a+b+c+d)				0.0		0.0	0.0			0.0
a) APP 1										0.0
b) APP 2										0.0
c) APP 3										0.0
d) APP XX										0.0
B. Otros Instrumentos (B=a+b+c+d)				0.0		0.0	0.0			0.0
a) Otro Instrumento 1										0.0
b) Otro Instrumento 2										0.0
c) Otro Instrumento 3										0.0
d) Otro Instrumento XX										0.0
C. Total de Obligaciones Diferentes de Financiamiento (C=A+B)				0.0		0.0	0.0			0.0

Fideicomiso Público para la Construcción de Centros Preventivos y de Readaptación Social en el Estado de México
Balance Presupuestario
Del 1 de Enero al 31 de Diciembre de 2021
(Miles de Pesos)

Concepto	Estimado / Aprobado	Devengado	Recaudado / Pagado
A. Ingresos Totales (A = A1+A2+A3)	164,639.5	138,640.7	138,640.7
A1. Ingresos de Libre Disposición	164,639.5	138,551.2	138,551.2
A2. Transferencias Federales Etiquetadas			
A3. Financiamiento Neto		89.5	89.5
B. Egresos Presupuestarios¹ (B = B1+B2)	94,111.7	53,939.3	53,912.4
B1. Gasto No Etiquetado (sin incluir Amortización de la Deuda Pública)	94,111.7	53,939.3	53,912.4
B2. Gasto Etiquetado (sin incluir Amortización de la Deuda Pública)			
C. Remanentes del Ejercicio Anterior (C = C1 + C2)			
C1. Remanentes de Ingresos de Libre Disposición Aplicados en el Período		224.8	224.8
C2. Remanentes de Transferencias Federales Etiquetadas Aplicados en el Período			
I. Balance Presupuestario (I = A - B + C)	70,527.8	84,701.4	84,728.3
II. Balance Presupuestario sin Financiamiento Neto (II = I - A3)	70,527.8	84,611.9	84,638.8
III. Balance Presupuestario sin Financiamiento Neto y sin Remanentes del Ejercicio Anterior (III= II - C)	70,527.8	84,611.9	84,638.8

Concepto	Aprobado	Devengado	Pagado
E. Intereses, Comisiones y Gastos de la Deuda (E = E1+E2)	89,380.6	49,315.6	49,315.6
E1. Intereses, Comisiones y Gastos de la Deuda con Gasto No Etiquetado	89,380.6	49,315.6	49,315.6
E2. Intereses, Comisiones y Gastos de la Deuda con Gasto Etiquetado			
IV. Balance Primario (IV = III + E)	159,908.4	133,927.5	133,954.4

Concepto	Estimado / Aprobado	Devengado	Recaudado / Pagado
F. Financiamiento (F = F1 + F2)	0.0	0.0	0.0
F1. Financiamiento con Fuente de Pago de Ingresos de Libre Disposición			
F2. Financiamiento con Fuente de Pago de Transferencias Federales Etiquetadas			
G. Amortización de la Deuda (G = G1 + G2)	70,527.8	67,135.3	67,135.3
G1. Amortización de la Deuda Pública con Gasto No Etiquetado	70,527.8	67,135.3	67,135.3
G2. Amortización de la Deuda Pública con Gasto Etiquetado			
A3. Financiamiento Neto (A3 = F - G)	-70,527.8	-67,135.3	-67,135.3

Concepto	Estimado / Aprobado	Devengado	Recaudado / Pagado
A1. Ingresos de Libre Disposición	164,639.5	138,551.2	138,551.2
A3.1 Financiamiento Neto con Fuente de Pago de Ingresos de Libre Disposición (A3.1 = F1 - G1)	-70,527.8	-67,045.8	-67,045.8
F1. Financiamiento con Fuente de Pago de Ingresos de Libre Disposición		89.5	89.5
G1. Amortización de la Deuda Pública con Gasto No Etiquetado	70,527.8	67,135.3	67,135.3
B1. Gasto No Etiquetado (sin incluir Amortización de la Deuda Pública)	94,111.7	53,939.3	53,912.4
C1. Remanentes de Ingresos de Libre Disposición Aplicados en el Período		224.8	224.8
V. Balance Presupuestario de Recursos Disponibles (V = A1 + A3.1 - B1 + C1)	0.0	17,790.9	17,817.8
VI. Balance Presupuestario de Recursos Disponibles sin Financiamiento Neto (VI = V - A3.1)	70,527.8	84,836.7	84,863.6

Concepto	Estimado / Aprobado	Devengado	Recaudado / Pagado
A2. Transferencias Federales Etiquetadas			
A3.2 Financiamiento Neto con Fuente de Pago de Transferencias Federales Etiquetadas (A3.2 = F2 - G2)			
F2. Financiamiento con Fuente de Pago de Transferencias Federales Etiquetadas			
G2. Amortización de la Deuda Pública con Gasto Etiquetado			
B2. Gasto Etiquetado (sin incluir Amortización de la Deuda Pública)			
C2. Remanentes de Transferencias Federales Etiquetadas Aplicados en el Período			
VII. Balance Presupuestario de Recursos Etiquetados (VII = A2 + A3.2 - B2 + C2)			
VIII. Balance Presupuestario de Recursos Etiquetados sin Financiamiento Neto (VIII = VII - A3.2)			

FIDEICOMISO C3

Fideicomiso Público para la Construcción de Centros Preventivos y de Readaptación Social en el Estado de México						
Estado Analítico de Ingresos Detallado - LDF						
Del 1 de Enero al 31 de Diciembre de 2021						
(Miles de Pesos)						
Concepto	Ingreso					Diferencia
	Estimado	Ampliaciones/ (Reducciones)	Modificado	Devengado	Recaudado	
Ingresos de Libre Disposición						
A. Impuestos						
B. Cuotas y Aportaciones de Seguridad Social						
C. Contribuciones de Mejoras						
D. Derechos						
E. Productos				1,060.0	1,060.0	-1,060.0
F. Aprovechamientos						
G. Ingresos por Ventas de Bienes y Servicios	224.8		224.8	224.8	224.8	
H. Participaciones (H=h1+h2+h3+h4+h5+h6+h7+h8+h9+h10+h11)						
h1) Fondo General de Participaciones						
h2) Fondo de Fomento Municipal						
h3) Fondo de Fiscalización y Recaudación						
h4) Fondo de Compensación						
h5) Fondo de Extracción de Hidrocarburos						
h6) Impuesto Especial Sobre Producción y Servicios						
h7) 0.136% de la Recaudación Federal Participable						
h8) 3.17% Sobre Extracción de Petróleo						
h9) Gasolinas y Diésel						
h10) Fondo del Impuesto Sobre la Renta						
h11) Fondo de Estabilización de los Ingresos de las Entidades Federativas						
I. Incentivos Derivados de la Colaboración Fiscal (I=i1+i2+i3+i4+i5)						
i1) Tenencia o Uso de Vehículos						
i2) Fondo de Compensación ISAN						
i3) Impuesto Sobre Automóviles Nuevos						
i4) Fondo de Compensación de Repecos-Intermedios						
i5) Otros Incentivos Económicos						
J. Transferencias						
K. Convenios						
k1) Otros Convenios y Subsidios						
L. Otros Ingresos de Libre Disposición (L=l1+l2)						
l1) Participaciones en Ingresos Locales						
l2) Otros Ingresos de Libre Disposición						
I. Total de Ingresos de Libre Disposición (I=A+B+C+D+E+F+G+H+I+J+K+L)						
	164,639.5	-13,436.9	151,202.6	138,776.0	138,776.0	12,426.6
Ingresos Excedentes de Ingresos de Libre Disposición						
Transferencias Federales Etiquetadas						
A. Aportaciones (A=a1+a2+a3+a4+a5+a6+a7+a8)						
a1) Fondo de Aportaciones para la Nómina Educativa y Gasto Operativo						
a2) Fondo de Aportaciones para los Servicios de Salud						
a3) Fondo de Aportaciones para la Infraestructura Social						
a4) Fondo de Aportaciones para el Fortalecimiento de los Municipios y de las Demarcaciones Territoriales del Distrito Federal						
a5) Fondo de Aportaciones Múltiples						
a6) Fondo de Aportaciones para la Educación Tecnológica y de Adultos						
a7) Fondo de Aportaciones para la Seguridad Pública de los Estados y del Distrito Federal						
a8) Fondo de Aportaciones para el Fortalecimiento de las Entidades Federativas						
B. Convenios (B=b1+b2+b3+b4)						
b1) Convenios de Protección Social en Salud						
b2) Convenios de Descentralización						
b3) Convenios de Reasignación						
b4) Otros Convenios y Subsidios						
C. Fondos Distintos de Aportaciones (C=c1+c2)						
c1) Fondo para Entidades Federativas y Municipios Productores de Hidrocarburos						
c2) Fondo Minero						
D. Transferencias, Subsidios y Subvenciones, y Pensiones y Jubilaciones						
E. Otras Transferencias Federales Etiquetadas						
II. Total de Transferencias Federales Etiquetadas (II = A + B + C + D + E)						
III. Ingresos Derivados de Financiamientos (III = A)						
A. Ingresos Derivados de Financiamientos		116.1	116.1	89.5	89.5	26.6
		116.1	116.1	89.5	89.5	26.6
IV. Total de Ingresos (IV = I + II + III)						
	164,639.5	-13,320.8	151,318.7	138,865.5	138,865.5	12,453.2
Datos Informativos						
1. Ingresos Derivados de Financiamientos con Fuente de Pago de Ingresos de Libre Disposición						
2. Ingresos Derivados de Financiamientos con Fuente de Pago de Transferencias Federales Etiquetadas						
3. Ingresos Derivados de Financiamientos (3 = 1 + 2)						

CUENTA PÚBLICA DEL GOBIERNO, ORGANISMOS AUXILIARES Y AUTÓNOMOS DEL ESTADO DE MÉXICO 2021

Fideicomiso Público para la Construcción de Centros Preventivos y de Readaptación Social en el Estado de México						
Estado Analítico del Ejercicio del Presupuesto de Egresos Detallado						
Clasificación por Objeto del Gasto (Capítulo y Concepto)						
Del 1 de Enero al 31 de Diciembre de 2021						
(Miles de Pesos)						
Concepto	Egresos					Subejercicio
	Aprobado	Ampliaciones/ (Reducciones)	Modificado	Devengado	Pagado	
I. Gasto No Etiquetado (I=A+B+C+D+E+F+G+H+I)	164,639.5	-13,320.8	151,318.7	121,074.6	121,047.7	30,244.1
A. Servicios Personales (A=a1+a2+a3+a4+a5+a6+a7)	3,998.1	.0	3,998.1	3,856.2	3,856.2	141.9
a1) Remuneraciones al Personal de Carácter Permanente	1,018.9	-136.7	882.2	860.3	860.3	21.9
a2) Remuneraciones al Personal de Carácter Transitorio	749.2	-15.6	733.6	681.9	681.9	51.7
a3) Remuneraciones Adicionales y Especiales	1,628.3	231.7	1,860.0	1,837.4	1,837.4	22.6
a4) Seguridad Social	530.2	-92.6	437.6	396.7	396.7	40.9
a5) Otras Prestaciones Sociales y Económicas	71.5	13.2	84.7	79.9	79.9	4.8
a6) Previsiones						
a7) Pago de Estímulos a Servidores Públicos						
B. Materiales y Suministros (B=b1+b2+b3+b4+b5+b6+b7+b8+b9)	145.3	-29.7	115.6	104.6	104.6	11.0
b1) Materiales de Administración, Emisión de Documentos y Artículos Oficiales	79.8	-33.5	46.3	40.1	40.1	6.2
b2) Alimentos y Utensilios						
b3) Materias Primas y Materiales de Producción y Comercialización						
b4) Materiales y Artículos de Construcción y de Reparación						
b5) Productos Químicos, Farmacéuticos y de Laboratorio						
b6) Combustibles, Lubricantes y Aditivos	27.8	-5.8	22.0	18.9	18.9	3.1
b7) Vestuario, Blancos, Prendas de Protección y Artículos Deportivos						
b8) Materiales y Suministros Para Seguridad						
b9) Herramientas, Refacciones y Accesorios Menores	37.7	9.6	47.3	45.6	45.6	1.7
C. Servicios Generales (C=c1+c2+c3+c4+c5+c6+c7+c8+c9)	587.7	-11.1	576.6	546.8	519.9	29.8
c1) Servicios Básicos	38.8	-5	38.3	33.8	33.8	4.5
c2) Servicios de Arrendamiento	266.4	-54.6	211.8	211.1	211.1	.7
c3) Servicios Profesionales, Científicos, Técnicos y Otros Servicios	63.2	10.5	73.7	68.2	41.3	5.5
c4) Servicios Financieros, Bancarios y Comerciales	22.3	-16.2	6.1	5.9	5.9	.2
c5) Servicios de Instalación, Reparación, Mantenimiento y Conservación	117.0	25.0	142.0	129.3	129.3	12.7
c6) Servicios de Comunicación Social y Publicidad	.5	.1	.6	.6	.6	
c7) Servicios de Traslado y Viáticos						
c8) Servicios Oficiales						
c9) Otros Servicios Generales	79.5	24.6	104.1	97.9	97.9	6.2
D. Transferencias, Asignaciones, Subsidios y Otras Ayudas (D=d1+d2+d3+d4+d5+d6+d7+d8+d9)						
d1) Transferencias Internas y Asignaciones al Sector Público						
d2) Transferencias al Resto del Sector Público						
d3) Subsidios y Subvenciones						
d4) Ayudas Sociales						
d5) Pensiones y Jubilaciones						
d6) Transferencias a Fideicomisos, Mandatos y Otros Análogos						
d7) Transferencias a la Seguridad Social						
d8) Donativos						
d9) Transferencias al Exterior						
E. Bienes Muebles, Inmuebles e Intangibles (E=e1+e2+e3+e4+e5+e6+e7+e8+e9)						
e1) Mobiliario y Equipo de Administración						
e2) Mobiliario y Equipo Educativo y Recreativo						
e3) Equipo e Instrumental Médico y de Laboratorio						
e4) Vehículos y Equipo de Transporte						
e5) Equipo de Defensa y Seguridad						
e6) Maquinaria, Otros Equipos y Herramientas						
e7) Activos Biológicos						
e8) Bienes Inmuebles						
e9) Activos Intangibles						
F. Inversión Pública (F=f1+f2+f3)						
f1) Obra Pública en Bienes de Dominio Público						
f2) Obra Pública en Bienes Propios						
f3) Proyectos Productivos y Acciones de Fomento						
G. Inversiones Financieras y Otras Provisiones (G=g1+g2+g3+g4+g5+g6+g7)						
g1) Inversiones Para el Fomento de Actividades Productivas						
g2) Acciones y Participaciones de Capital						
g3) Compra de Títulos y Valores						
g4) Concesión de Préstamos						
g5) Inversiones en Fideicomisos, Mandatos y Otros Análogos						
Fideicomiso de Desastres Naturales (Informativo)						
g6) Otras Inversiones Financieras						
g7) Provisiones para Contingencias y Otras Erogaciones Especiales						
H. Participaciones y Aportaciones (H=h1+h2+h3)						
h1) Participaciones						
h2) Aportaciones						
h3) Convenios						
I. Deuda Pública (I=i1+i2+i3+i4+i5+i6+i7)	159,908.4	-13,280.0	146,628.4	116,567.0	116,567.0	30,061.4
i1) Amortización de la Deuda Pública	70,527.8		70,527.8	67,135.3	67,135.3	3,392.5
i2) Intereses de la Deuda Pública	88,580.6	-13,567.9	75,012.7	48,398.8	48,398.8	26,613.9
i3) Comisiones de la Deuda Pública	800.0	171.8	971.8	916.8	916.8	55.0
i4) Gastos de la Deuda Pública						
i5) Costo por Coberturas						
i6) Apoyos Financieros						
i7) Adeudos de Ejercicios Fiscales Anteriores (ADEFAS)		116.1	116.1	116.1	116.1	.0

FIDEICOMISO C3

Concepto	Egresos					Subejercicio
	Aprobado	Ampliaciones/ (Reducciones)	Modificado	Devengado	Pagado	
II. Gasto Etiquetado (II=A+B+C+D+E+F+G+H+I)						
A. Servicios Personales (A=a1+a2+a3+a4+a5+a6+a7)						
a1) Remuneraciones al Personal de Carácter Permanente						
a2) Remuneraciones al Personal de Carácter Transitorio						
a3) Remuneraciones Adicionales y Especiales						
a4) Seguridad Social						
a5) Otras Prestaciones Sociales y Económicas						
a6) Previsiones						
a7) Pago de Estímulos a Servidores Públicos						
B. Materiales y Suministros (B=b1+b2+b3+b4+b5+b6+b7+b8+b9)						
b1) Materiales de Administración, Emisión de Documentos y Artículos Oficiales						
b2) Alimentos y Utensilios						
b3) Materias Primas y Materiales de Producción y Comercialización						
b4) Materiales y Artículos de Construcción y de Reparación						
b5) Productos Químicos, Farmacéuticos y de Laboratorio						
b6) Combustibles, Lubricantes y Aditivos						
b7) Vestuario, Blancos, Prendas de Protección y Artículos Deportivos						
b8) Materiales y Suministros Para Seguridad						
b9) Herramientas, Refacciones y Accesorios Menores						
C. Servicios Generales (C=c1+c2+c3+c4+c5+c6+c7+c8+c9)						
c1) Servicios Básicos						
c2) Servicios de Arrendamiento						
c3) Servicios Profesionales, Científicos, Técnicos y Otros Servicios						
c4) Servicios Financieros, Bancarios y Comerciales						
c5) Servicios de Instalación, Reparación, Mantenimiento y Conservación						
c6) Servicios de Comunicación Social y Publicidad						
c7) Servicios de Traslado y Viáticos						
c8) Servicios Oficiales						
c9) Otros Servicios Generales						
D. Transferencias, Asignaciones, Subsidios y Otras Ayudas (D=d1+d2+d3+d4+d5+d6+d7+d8+d9)						
d1) Transferencias Internas y Asignaciones al Sector Público						
d2) Transferencias al Resto del Sector Público						
d3) Subsidios y Subvenciones						
d4) Ayudas Sociales						
d5) Pensiones y Jubilaciones						
d6) Transferencias a Fideicomisos, Mandatos y Otros Análogos						
d7) Transferencias a la Seguridad Social						
d8) Donativos						
d9) Transferencias al Exterior						
E. Bienes Muebles, Inmuebles e Intangibles (E=e1+e2+e3+e4+e5+e6+e7+e8+e9)						
e1) Mobiliario y Equipo de Administración						
e2) Mobiliario y Equipo Educativo y Recreativo						
e3) Equipo e Instrumental Médico y de Laboratorio						
e4) Vehículos y Equipo de Transporte						
e5) Equipo de Defensa y Seguridad						
e6) Maquinaria, Otros Equipos y Herramientas						
e7) Activos Biológicos						
e8) Bienes Inmuebles						
e9) Activos Intangibles						
F. Inversión Pública (F=f1+f2+f3)						
f1) Obra Pública en Bienes de Dominio Público						
f2) Obra Pública en Bienes Propios						
f3) Proyectos Productivos y Acciones de Fomento						
G. Inversiones Financieras y Otras Provisiones (G=g1+g2+g3+g4+g5+g6+g7)						
g1) Inversiones Para el Fomento de Actividades Productivas						
g2) Acciones y Participaciones de Capital						
g3) Compra de Títulos y Valores						
g4) Concesión de Préstamos						
g5) Inversiones en Fideicomisos, Mandatos y Otros Análogos						
Fideicomiso de Desastres Naturales (Informativo)						
g6) Otras Inversiones Financieras						
g7) Provisiones para Contingencias y Otras Erogaciones Especiales						
H. Participaciones y Aportaciones (H=h1+h2+h3)						
h1) Participaciones						
h2) Aportaciones						
h3) Convenios						
I. Deuda Pública (I=i1+i2+i3+i4+i5+i6+i7)						
i1) Amortización de la Deuda Pública						
i2) Intereses de la Deuda Pública						
i3) Comisiones de la Deuda Pública						
i4) Gastos de la Deuda Pública						
i5) Costo por Coberturas						
i6) Apoyos Financieros						
i7) Adeudos de Ejercicios Fiscales Anteriores (ADEFAS)						
III. Total de Egresos (III = I + II)	164,639.5	-13,320.8	151,318.7	121,074.6	121,047.7	30,244.1

CUENTA PÚBLICA DEL GOBIERNO, ORGANISMOS AUXILIARES Y AUTÓNOMOS DEL ESTADO DE MÉXICO 2021

Fideicomiso Público para la Construcción de Centros Preventivos y de Readaptación Social en el Estado de México Estado Analítico del Ejercicio del Presupuesto de Egresos Detallado Clasificación Administrativa Del 1 de Enero al 31 de Diciembre de 2021 (Miles de Pesos)						
Concepto (c)	Egresos					Subejercicio
	Aprobado	Ampliaciones/ (Reducciones)	Modificado	Devengado	Pagado	
I. Gasto No Etiquetado (I=A+B+C+D+E+F+G+H)	164,639.5	-13,320.8	151,318.7	121,074.6	121,047.7	30,244.1
Fideicomiso Público para la Construcción de Centros Preventivos y de Readaptación Social en el Estado de México 207E010000	164,639.5	-13,320.8	151,318.7	121,074.6	121,047.7	30,244.1
II. Gasto Etiquetado (II=A+B+C+D+E+F+G+H)						
III. Total de Egresos (III = I + II)	164,639.5	-13,320.8	151,318.7	121,074.6	121,047.7	30,244.1

FIDEICOMISO C3

Fideicomiso Público para la Construcción de Centros Preventivos y de Readaptación Social en el Estado de México						
Estado Analítico del Ejercicio del Presupuesto de Egresos Detallado						
Clasificación Funcional (Finalidad y Función)						
Del 1 de Enero al 31 de Diciembre de 2021						
(Miles de Pesos)						
Concepto (c)	Egresos					Subejercicio (e)
	Aprobado (d)	Ampliaciones/ (Reducciones)	Modificado	Devengado	Pagado	
I. Gasto No Etiquetado (I=A+B+C+D)	164,639.5	-13,320.8	151,318.7	121,074.6	121,047.7	30,244.1
A. Gobierno (A=a1+a2+a3+a4+a5+a6+a7+a8)	4,731.1	-40.8	4,690.3	4,507.6	4,480.7	182.7
a1) Legislación						
a2) Justicia						
a3) Coordinación de la Política de Gobierno	4,731.1	-40.8	4,690.3	4,507.6	4,480.7	182.7
a4) Relaciones Exteriores						
a5) Asuntos Financieros y Hacendarios						
a6) Seguridad Nacional						
a7) Asuntos de Orden Público y de Seguridad Interior						
a8) Otros Servicios Generales						
B. Desarrollo Social (B=b1+b2+b3+b4+b5+b6+b7)						
b1) Protección Ambiental						
b2) Vivienda y Servicios a la Comunidad						
b3) Salud						
b4) Recreación, Cultura y Otras Manifestaciones Sociales						
b5) Educación						
b6) Protección Social						
b7) Otros Asuntos Sociales						
C. Desarrollo Económico (C=c1+c2+c3+c4+c5+c6+c7+c8+c9)						
c1) Asuntos Económicos, Comerciales y Laborales en General						
c2) Agropecuaria, Silvicultura, Pesca y Caza						
c3) Combustibles y Energía						
c4) Minería, Manufacturas y Construcción						
c5) Transporte						
c6) Comunicaciones						
c7) Turismo						
c8) Ciencia, Tecnología e Innovación						
c9) Otras Industrias y Otros Asuntos Económicos						
D. Otras No Clasificadas en Funciones Anteriores (D=d1+d2+d3+d4)	159,908.4	-13,280.0	146,628.4	116,567.0	116,567.0	30,061.4
d1) Transacciones de la Deuda Pública / Costo Financiero de la Deuda	159,908.4	-13,396.1	146,512.3	116,450.9	116,450.9	30,061.4
d2) Transferencias, Participaciones y Aportaciones Entre Diferentes Niveles y Órdenes de Gobierno						
d3) Saneamiento del Sistema Financiero						
d4) Adeudos de Ejercicios Fiscales Anteriores		116.1	116.1	116.1	116.1	0.0
II. Gasto Etiquetado (II=A+B+C+D)						
A. Gobierno (A=a1+a2+a3+a4+a5+a6+a7+a8)						
a1) Legislación						
a2) Justicia						
a3) Coordinación de la Política de Gobierno						
a4) Relaciones Exteriores						
a5) Asuntos Financieros y Hacendarios						
a6) Seguridad Nacional						
a7) Asuntos de Orden Público y de Seguridad Interior						
a8) Otros Servicios Generales						
B. Desarrollo Social (B=b1+b2+b3+b4+b5+b6+b7)						
b1) Protección Ambiental						
b2) Vivienda y Servicios a la Comunidad						
b3) Salud						
b4) Recreación, Cultura y Otras Manifestaciones Sociales						
b5) Educación						
b6) Protección Social						
b7) Otros Asuntos Sociales						
C. Desarrollo Económico (C=c1+c2+c3+c4+c5+c6+c7+c8+c9)						
c1) Asuntos Económicos, Comerciales y Laborales en General						
c2) Agropecuaria, Silvicultura, Pesca y Caza						
c3) Combustibles y Energía						
c4) Minería, Manufacturas y Construcción						
c5) Transporte						
c6) Comunicaciones						
c7) Turismo						
c8) Ciencia, Tecnología e Innovación						
c9) Otras Industrias y Otros Asuntos Económicos						
D. Otras No Clasificadas en Funciones Anteriores (D=d1+d2+d3+d4)						
d1) Transacciones de la Deuda Pública / Costo Financiero de la Deuda						
d2) Transferencias, Participaciones y Aportaciones Entre Diferentes Niveles y Órdenes de Gobierno						
d3) Saneamiento del Sistema Financiero						
d4) Adeudos de Ejercicios Fiscales Anteriores						
III. Total de Egresos (III = I + II)	164,639.5	-13,320.8	151,318.7	121,074.6	121,047.7	30,244.1

CUENTA PÚBLICA DEL GOBIERNO, ORGANISMOS AUXILIARES Y AUTÓNOMOS DEL ESTADO DE MÉXICO 2021

Fideicomiso Público para la Construcción de Centros Preventivos y de Readaptación Social en el Estado de México Estado Analítico del Ejercicio del Presupuesto de Egresos Detallado Clasificación de Servicios Personales por Categoría Del 1 de Enero al 31 de Diciembre de 2021 (Miles de Pesos)						
Concepto (c)	Egresos					Subejercicio
	Aprobado	Ampliaciones/ (Reducciones)	Modificado	Devengado	Pagado	
I. Gasto No Etiquetado (I=A+B+C+D+E+F)	3,998.1	0.0	3,998.1	3,856.2	3,856.2	141.9
A. Personal Administrativo y de Servicio Público	3,998.1		3,998.1	3,856.2	3,856.2	141.9
B. Magisterio						
C. Servicios de Salud (C=c1+c2)						
c1) Personal Administrativo						
c2) Personal Médico, Paramédico y afín						
D. Seguridad Pública						
E. Gastos asociados a la implementación de nuevas leyes federales o reformas a las mismas (E = e1 + e2)						
e1) Nombre del Programa o Ley 1						
e2) Nombre del Programa o Ley 2						
F. Sentencias laborales definitivas						
II. Gasto Etiquetado (II=A+B+C+D+E+F)						
A. Personal Administrativo y de Servicio Público						
B. Magisterio						
C. Servicios de Salud (C=c1+c2)						
c1) Personal Administrativo						
c2) Personal Médico, Paramédico y afín						
D. Seguridad Pública						
E. Gastos asociados a la implementación de nuevas leyes federales o reformas a las mismas (E = e1 + e2)						
e1) Nombre del Programa o Ley 1						
e2) Nombre del Programa o Ley 2						
F. Sentencias laborales definitivas						
III. Total del Gasto en Servicios Personales (III = I + II)	3,998.1	0.0	3,998.1	3,856.2	3,856.2	141.9