

PROCURADURÍA DEL COLONO DEL ESTADO DE MÉXICO

PROCOEM

| CONTENIDO | PÁGINA |
|--|---------------|
| I. INFORMACIÓN CONTABLE | |
| ESTADO DE SITUACIÓN FINANCIERA | 5 |
| ESTADO DE ACTIVIDADES | 6 |
| ESTADO DE VARIACIÓN EN LA HACIENDA PÚBLICA | 7 |
| ESTADO DE CAMBIOS EN LA SITUACIÓN FINANCIERA | 8 |
| ESTADO DE FLUJOS DE EFECTIVO | 9 |
| ESTADO ANALÍTICO DEL ACTIVO | 10 |
| ESTADO ANALÍTICO DE LA DEUDA Y OTROS PASIVOS | 11 |
| INFORME SOBRE PASIVOS CONTINGENTES | 12 |
| NOTAS A LOS ESTADOS FINANCIEROS | 13 |
| | |
| II. INFORMACIÓN PRESUPUESTARIA | 29 |
| | |
| III. INFORMACIÓN PROGRAMÁTICA | 45 |
| | |
| IV. ANEXOS ESTABLECIDOS EN DIFERENTES ORDENAMIENTOS | 55 |
| | |
| V. FORMATOS PARA EL CUMPLIMIENTO DE LA LEY DE DISCIPLINA FINANCIERA DE LAS ENTIDADES FEDERATIVAS Y LOS MUNICIPIOS | 59 |

PROCOEM

Procuraduría del Colono del Estado de México
Estado de Situación Financiera
Al 31 de Mayo de 2021 y Al 31 de Diciembre 2020
(Miles de Pesos)

| Concepto | Año | | Concepto | Año | |
|---|-----------|----------------|---|-----------|----------------|
| | 2021 | 2020 | | 2021 | 2020 |
| ACTIVO | | | PASIVO | | |
| <i>Activo Circulante</i> | | | <i>Pasivo Circulante</i> | | |
| Electivo y Equivalentes | .0 | 4,196.0 | Cuentas por Pagar a Corto Plazo | .0 | 32.7 |
| Derechos a Recibir Electivo o Equivalentes | | | Documentos por Pagar a Corto Plazo | | |
| Derechos a Recibir Bienes o Servicios | | | Porción a Corto Plazo de la Deuda Pública a Largo Plazo | | |
| Inventarios | | | Títulos y Valores a Corto Plazo | | |
| Almacenes | | | Pasivos Diferidos a Corto Plazo | | |
| Estimación por Pérdida o Deterioro de Activos Circulantes | | | Fondos y Bienes de Terceros en Garantía y/o Administración a Corto Plazo | | |
| Otros Activos Circulantes | | | Provisiones a Corto Plazo | | |
| | | | Otros Pasivos a Corto Plazo | | |
| Total de Activos Circulantes | .0 | 4,196.0 | Total de Pasivos Circulantes | .0 | 32.7 |
| <i>Activo No Circulante</i> | | | <i>Pasivo No Circulante</i> | | |
| Inversiones Financieras a Largo Plazo | | | Cuentas por Pagar a Largo Plazo | | |
| Derechos a Recibir Electivo o Equivalentes a Largo Plazo | | | Documentos por Pagar a Largo Plazo | | |
| Bienes Inmuebles, Infraestructura y Construcciones en Proceso | | | Deuda Pública a Largo Plazo | | |
| Bienes Muebles | .0 | 2,240.4 | Pasivos Diferidos a Largo Plazo | | |
| Activos Intangibles | | | Fondos y Bienes de Terceros en Garantía y/o en Administración a Largo Plazo | | |
| Depreciación, Deterioro y Amortización Acumulada de Bienes | .0 | -1,007.7 | Provisiones a Largo Plazo | | |
| Activos Diferidos | | | | | |
| Estimación por Pérdida o Deterioro de Activos no Circulantes | | | Total de Pasivos No Circulantes | .0 | .0 |
| Otros Activos no Circulantes | | | | | |
| | | | Total del Pasivo | .0 | 32.7 |
| Total de Activos No Circulantes | .0 | 1,232.7 | | | |
| Total del Activo | .0 | 5,428.7 | HACIENDA PÚBLICA/ PATRIMONIO | | |
| | | | <i>Hacienda Pública/Patrimonio Contribuido</i> | | |
| | | | Aportaciones | | |
| | | | Donaciones de Capital | | |
| | | | Actualización de la Hacienda Pública / Patrimonio | | |
| | | | Hacienda Pública/Patrimonio Generado | .0 | 5,396.0 |
| | | | Resultados del Ejercicio (Ahorro / Desahorro) | -1,232.7 | 952.2 |
| | | | Resultados de Ejercicios Anteriores | 1,232.7 | 4,443.8 |
| | | | Revalúos | | |
| | | | Reservas | | |
| | | | Rectificaciones de Resultados de Ejercicios Anteriores | | |
| | | | Exceso o Insuficiencia en la Actualización de la Hacienda Pública/Patrimonio | .0 | .0 |
| | | | Resultado por Posición Monetaria | | |
| | | | Resultado por Tenencia de Activos no Monetarios | | |
| | | | Total Hacienda Pública/ Patrimonio | .0 | 5,396.0 |
| | | | Total del Pasivo y Hacienda Pública / Patrimonio | .0 | 5,428.7 |

Procuraduría del Colono del Estado de México
Estado de Actividades
Del 1 de Enero al 31 de Mayo de 2021 y Del 1 de Enero al 31 Diciembre de 2020
(Miles de Pesos)

| Concepto | 2021 | 2020 |
|---|-----------------|-----------------|
| INGRESOS Y OTROS BENEFICIOS | | |
| Ingresos de la Gestión | .0 | .0 |
| Impuestos | | |
| Cuotas y Aportaciones de Seguridad Social | | |
| Contribuciones de Mejoras | | |
| Derechos | | |
| Productos | | |
| Aprovechamientos | | |
| Ingresos por Venta de Bienes y Prestación de Servicios | | |
| Participaciones, Aportaciones, Convenios Incentivos Derivados de la Colaboración Fiscal, Fondos Distintos de Aportaciones, Transferencias, Asignaciones, Subsidios y Subvenciones y Pensiones y Jubilaciones | 5,564.0 | 19,425.0 |
| Participaciones, Aportaciones, Convenios, Incentivos Derivados de la Colaboración Fiscal y Fondos Distintos de Aportaciones | | |
| Transferencia, Asignaciones, Subsidios y Subvenciones y Pensiones y Jubilaciones | 5,564.0 | 19,425.0 |
| Otros Ingresos y Beneficios | .0 | .0 |
| Ingresos Financieros | | |
| Incremento por Variación de Inventarios | | |
| Disminución del Exceso de Estimaciones por Pérdida o Deterioro u Obsolescencia | | |
| Disminución del Exceso de Provisiones | | |
| Otros Ingresos y Beneficios Varios | | |
| Total de Ingresos y Otros Beneficios | 5,564.0 | 19,425.0 |
| GASTOS Y OTRAS PÉRDIDAS | | |
| Gastos de Funcionamiento | 5,564.0 | 18,230.0 |
| Servicios Personales | 4,814.8 | 15,827.1 |
| Materiales y Suministros | 100.8 | 417.7 |
| Servicios Generales | 648.4 | 1,985.2 |
| Transferencia, Asignaciones, Subsidios y Otras Ayudas | .0 | .0 |
| Transferencias Internas y Asignaciones al Sector Público | | |
| Transferencias al Resto del Sector Público | | |
| Subsidios y Subvenciones | | |
| Ayudas Sociales | | |
| Pensiones y Jubilaciones | | |
| Transferencias a Fideicomisos, Mandatos y Contratos Análogos | | |
| Transferencias a la Seguridad Social | | |
| Donativos | | |
| Transferencias al Exterior | | |
| Participaciones y Aportaciones | .0 | .0 |
| Participaciones | | |
| Aportaciones | | |
| Convenios | | |
| Intereses, Comisiones y Otros Gastos de la Deuda Pública | .0 | .0 |
| Intereses de la Deuda Pública | | |
| Comisiones de la Deuda Pública | | |
| Gastos de la Deuda Pública | | |
| Costo por Coberturas | | |
| Apoyos Financieros | | |
| Otros Gastos y Pérdidas Extraordinarias | 1,232.7 | 242.8 |
| Estimaciones, Depreciaciones, Deterioros, Obsolescencia y Amortizaciones | 1,232.7 | 242.8 |
| Provisiones | | |
| Disminución de Inventarios | | |
| Aumento por Insuficiencia de Estimaciones por Pérdida o Deterioro y Obsolescencia | | |
| Aumento por Insuficiencia de Provisiones | | |
| Otros Gastos | | |
| Inversión Pública | .0 | .0 |
| Inversión Pública no Capitalizable | | |
| Total de Gastos y Otras Pérdidas | 6,796.7 | 18,472.8 |
| Resultados del Ejercicio (Ahorro/Desahorro) | -1,232.7 | 952.2 |

PROCOEM

| Procuraduría del Colono del Estado de México Estado de Variación en la Hacienda Pública Del 1 de Enero al 31 de Mayo de 2021 y Del 1 de Enero al 31 de Diciembre 2020 | | | | | |
|---|---|---|--|--|-----------------|
| Concepto | Hacienda Pública / Patrimonio Contribuido | Hacienda Pública / Patrimonio Generado de Ejercicios Anteriores | Hacienda Pública / Patrimonio Generado del Ejercicio | Exceso o Insuficiencia en la Actualización de la Hacienda Pública / Patrimonio | Total |
| Hacienda Pública / Patrimonio Contribuido Neto de 2020 | 0.0 | | | | 0.0 |
| Aportaciones | | | | | 0.0 |
| Donaciones de Capital | | | | | 0.0 |
| Actualización de la Hacienda Pública/Patrimonio | | | | | 0.0 |
| Hacienda Pública / Patrimonio Generado Neto de 2020 | | 4,443.8 | 952.2 | 0.0 | 5,396.0 |
| Resultados del Ejercicio (Ahorro/Desahorro) | | | 952.2 | | 952.2 |
| Resultados de Ejercicios Anteriores | | 4,443.8 | | | 4,443.8 |
| Revalúos | | | | | 0.0 |
| Reservas | | | | | 0.0 |
| Rectificaciones de Resultados de Ejercicios Anteriores | | | | | 0.0 |
| Exceso o Insuficiencia en la Actualización de la Hacienda Pública / Patrimonio Neto de 2020 | | | | 0.0 | 0.0 |
| Resultado por Posición Monetaria | | | | | 0.0 |
| Resultado por Tenencia de Activos no Monetarios | | | | | 0.0 |
| Hacienda Pública / Patrimonio Neto Final de 2020 | 0.0 | 4,443.8 | 952.2 | 0.0 | 5,396.0 |
| Cambios en la Hacienda Pública / Patrimonio Contribuido Neto de 2021 | 0.0 | | | | 0.0 |
| Aportaciones | | | | | 0.0 |
| Donaciones de Capital | | | | | 0.0 |
| Actualización de la Hacienda Pública/Patrimonio | | | | | 0.0 |
| Variaciones de la Hacienda Pública / Patrimonio Generado Neto de 2021 | | -3,211.1 | -2,184.9 | | -5,396.0 |
| Resultados del Ejercicio (Ahorro/Desahorro) | | | -1,232.7 | | -1,232.7 |
| Resultados de Ejercicios Anteriores | | -3,211.1 | -952.2 | | -4,163.3 |
| Revalúos | | | | | 0.0 |
| Reservas | | | | | 0.0 |
| Rectificaciones de Resultados de Ejercicios Anteriores | | | | | 0.0 |
| Cambios en el Exceso o Insuficiencia en la Actualización de la Hacienda Pública / Patrimonio Neto de 2020 | | | | 0.0 | 0.0 |
| Resultado por Posición Monetaria | | | | | 0.0 |
| Resultado por Tenencia de Activos no Monetarios | | | | | 0.0 |
| Hacienda Pública / Patrimonio Neto Final de 2021 | 0.0 | 1,232.7 | -1,232.7 | 0.0 | 0.0 |

Procuraduría del Colono del Estado de México
Estado de Cambios en la Situación Financiera
Del 1 de Enero al 31 de Mayo 2021
(Miles de pesos)

| Concepto | Origen | Aplicación |
|---|----------------|----------------|
| ACTIVO | 6,436.4 | 1,007.7 |
| Activo Circulante | 4,196.0 | .0 |
| Efectivo y Equivalentes | 4,196.0 | |
| Derechos a Recibir Efectivo o Equivalentes | | |
| Derechos a Recibir Bienes o Servicios | | |
| Inventarios | | |
| Almacenes | | |
| Estimación por Pérdida o Deterioro de Activos Circulantes | | |
| Otros Activos Circulantes | | |
| Activo No circulante | 2,240.4 | 1,007.7 |
| Inversiones Financieras a Largo Plazo | | |
| Derechos a Recibir Efectivo o Equivalentes a Largo Plazo | | |
| Bienes Inmuebles, Infraestructura y Construcciones en Proceso | | |
| Bienes Muebles | 2,240.4 | |
| Activos Intangibles | | |
| Depreciación, Deterioro y Amortización Acumulada de Bienes | | 1,007.7 |
| Activos Diferidos | | |
| Estimación por Pérdida o Deterioro de Activos no Circulantes | | |
| Otros Activos no Circulantes | | |
| PASIVO | .0 | 32.7 |
| Pasivo Circulante | .0 | .0 |
| Cuentas por Pagar a Corto Plazo | | |
| Documentos por Pagar a Corto Plazo | | |
| Porción a Corto Plazo de la Deuda Pública a Largo Plazo | | |
| Títulos y Valores a Corto Plazo | | |
| Pasivos Diferidos a Corto Plazo | | |
| Fondos y Bienes de Terceros en Garantía y/o Administración a Corto Plazo | | |
| Provisiones a Corto Plazo | | |
| Otros Pasivos a Corto Plazo | | |
| Pasivo No Circulante | .0 | 32.7 |
| Cuentas por Pagar a Largo Plazo | | 32.7 |
| Documentos por Pagar a Largo Plazo | | |
| Deuda Pública a Largo Plazo | | |
| Pasivos Diferidos a Largo Plazo | | |
| Fondos y Bienes de Terceros en Garantía y/o en Administración a Largo Plazo | | |
| Provisiones a Largo Plazo | | |
| HACIENDA PÚBLICA/PATRIMONIO | .0 | 5,396.0 |
| Hacienda Pública/Patrimonio Contribuido | .0 | .0 |
| Aportaciones | | |
| Donaciones de Capital | | |
| Actualización de la Hacienda Pública/Patrimonio | | |
| Hacienda Pública/Patrimonio Generado | .0 | 5,396.0 |
| Resultados del Ejercicio (Ahorro/Desahorro) | | 2,184.9 |
| Resultados de Ejercicios Anteriores | | 3,211.1 |
| Revalúos | | |
| Reservas | | |
| Rectificaciones de Resultados de Ejercicios Anteriores | | |
| Exceso o insuficiencia en la Actualización de la Hacienda Pública/Patrimonio | .0 | .0 |
| Resultado por Posición Monetaria | | |
| Resultado por Tenencia de Activos no Monetarios | | |

PROCOEM

Procuraduría del Colono del Estado de México
 Estado de Flujos de Efectivo
 Del 1 de Enero al 31 de Mayo 2021 y Del 1 de Enero al 31 de Diciembre de 2020
 (Miles de Pesos)

| Concepto | 2021 | 2020 |
|--|-----------------|-----------------|
| Flujos de Efectivo de las Actividades de Operación | | |
| Origen | 5,564.0 | 19,425.0 |
| Impuestos | | |
| Cuotas y Aportaciones de Seguridad Social | | |
| Contribuciones de Mejoras | | |
| Derechos | | |
| Productos | | |
| Aprovechamientos | | |
| Ingresos por Venta de Bienes y Prestación de Servicios | | |
| Participaciones, Aportaciones, Convenios, Incentivos de la Colaboración Fiscal y Fondos Distintos de | | |
| Transferencias, Asignaciones, Subsidios y Subvenciones, y Pensiones y Jubilaciones | 5,564.0 | 19,425.0 |
| Otros Orígenes de Operación | | |
| Aplicación | 6,796.7 | 18,472.8 |
| Servicios Personales | 4,814.8 | 15,827.1 |
| Materiales y Suministros | 100.8 | 417.7 |
| Servicios Generales | 648.4 | 1,985.2 |
| Transferencias Internas y Asignaciones al Sector Público | | |
| Transferencias al Resto del Sector Público | | |
| Subsidios y Subvenciones | | |
| Ayudas Sociales | | |
| Pensiones y Jubilaciones | | |
| Transferencias a Fideicomisos, Mandatos y Contratos Análogos | | |
| Transferencias a la Seguridad Social | | |
| Donativos | | |
| Transferencias al Exterior | | |
| Participaciones | | |
| Aportaciones | | |
| Convenios | | |
| Otras Aplicaciones de Operación | 1,232.7 | 242.8 |
| Flujos Netos de Efectivo por Actividades de Operación | -1,232.7 | 952.2 |
| Flujos de Efectivo de las Actividades de Inversión | | |
| Origen | 2,240.4 | 242.8 |
| Bienes Inmuebles, Infraestructura y Construcciones en Proceso | | |
| Bienes Muebles | 2,240.4 | 242.8 |
| Otros Orígenes de Inversión | | |
| Aplicación | 1,040.4 | .0 |
| Bienes Inmuebles, Infraestructura y Construcciones en Proceso | | |
| Bienes Muebles | 1,007.7 | |
| Otras Aplicaciones de Inversión | 32.7 | |
| Flujos Netos de Efectivo por Actividades de Inversión | 1,200.0 | 242.8 |
| Flujo de Efectivo de las Actividades de Financiamiento | | |
| Origen | .0 | 32.7 |
| Endeudamiento Neto | | |
| Interno | | |
| Externo | | |
| Otros Orígenes de Financiamiento | .0 | 32.7 |
| Aplicación | 4,163.3 | 2,574.6 |
| Servicios de la Deuda | | |
| Interno | | |
| Externo | | |
| Otras Aplicaciones de Financiamiento | 4,163.3 | 2,574.6 |
| Flujos Netos de Efectivo por Actividades de Financiamiento | -4,163.3 | -2,541.9 |
| Incremento/Disminución Neta en el Efectivo y Equivalentes al Efectivo | -4,196.0 | -1,346.9 |
| Efectivo y Equivalentes al Efectivo al Inicio del Ejercicio | 4,196.0 | 5,542.9 |
| Efectivo y Equivalentes al Efectivo al Final del Ejercicio | .0 | 4,196.0 |

CUENTA PÚBLICA DEL GOBIERNO, ORGANISMOS AUXILIARES Y AUTÓNOMOS DEL ESTADO DE MÉXICO 2021

Procuraduría del Colono del Estado de México
 Estado Analítico del Activo
 Del 1 de Enero al 31 de Mayo de 2021
 (Miles de Pesos)

| Concepto | Saldo Inicial | Cargos del Período | Abonos del Período | Saldo Final | Variación del Período |
|---|----------------|--------------------|--------------------|-------------|-----------------------|
| | 1 | 2 | 3 | 4 = (1+2-3) | (4-1) |
| ACTIVO | 5,428.7 | 9,471.8 | 14,900.5 | .0 | -5,428.7 |
| Activo Circulante | 4,196.0 | 8,381.2 | 12,577.2 | .0 | -4,196.0 |
| Efectivo y Equivalentes | 4,196.0 | 8,381.2 | 12,577.2 | .0 | -4,196.0 |
| Derechos a Recibir Efectivo o Equivalentes | | | | .0 | .0 |
| Derechos a Recibir Bienes o Servicios | | | | .0 | .0 |
| Inventarios | | | | .0 | .0 |
| Almacenes | | | | .0 | .0 |
| Estimación por Pérdida o Deterioro de Activos Circulantes | | | | .0 | .0 |
| Otros Activos Circulantes | | | | .0 | .0 |
| Activo No Circulante | 1,232.7 | 1,090.6 | 2,323.3 | .0 | -1,232.7 |
| Inversiones Financieras a Largo Plazo | | | | .0 | .0 |
| Derechos a Recibir Efectivo o Equivalentes a Largo Plazo | | | | .0 | .0 |
| Bienes Inmuebles, Infraestructura y Construcciones en Proceso | | | | .0 | .0 |
| Bienes Muebles | 2,240.4 | .0 | 2,240.4 | .0 | -2,240.4 |
| Activos Intangibles | | | | .0 | .0 |
| Depreciación, Deterioro y Amortización Acumulada de Bienes | -1,007.7 | 1,090.6 | 82.9 | -.0 | 1,007.7 |
| Activos Diferidos | | | | .0 | .0 |
| Estimación por Pérdida o Deterioro de Activos no Circulantes | | | | .0 | .0 |
| Otros Activos no Circulantes | | | | .0 | .0 |

PROCOEM

Procuraduría del Colono del Estado de México
 Estado Analítico de la Deuda y Otros Pasivos
 Del 1 de Enero al 31 de Mayo de 2021
 (Miles de Pesos)

| Denominación de las Deudas | Moneda de Contratación | Institución o País Acreedor | Saldo Inicial del Período | Saldo Final del Período |
|--|------------------------|-----------------------------|---------------------------|-------------------------|
| DEUDA PÚBLICA | | | | |
| Corto Plazo | | | | |
| Deuda Interna | | | .0 | .0 |
| Instituciones de Crédito | | | | |
| Títulos y Valores | | | | |
| Arrendamientos Financieros | | | | |
| Deuda Externa | | | .0 | .0 |
| Organismos Financieros Internacionales | | | | |
| Deuda Bilateral | | | | |
| Títulos y Valores | | | | |
| Arrendamientos Financieros | | | | |
| Subtotal a Corto Plazo | | | .0 | .0 |
| Largo Plazo | | | | |
| Deuda Interna | | | .0 | .0 |
| Instituciones de Crédito | | | | |
| Títulos y Valores | | | | |
| Arrendamientos Financieros | | | | |
| Deuda Externa | | | .0 | .0 |
| Organismos Financieros Internacionales | | | | |
| Deuda Bilateral | | | | |
| Títulos y Valores | | | | |
| Arrendamientos Financieros | | | | |
| Subtotal a Largo Plazo | | | .0 | .0 |
| Otros Pasivos | | | 32.7 | .0 |
| Total de Deuda y Otros Pasivos | | | 32.7 | .0 |

INFORME SOBRE PASIVOS CONTINGENTES

Del 1° de enero al 31 de mayo de 2021

(Pesos)

En cumplimiento a lo dispuesto por el artículo 46, fracción I, inciso d y 52 de la Ley General de Contabilidad Gubernamental, en relación al Informe Sobre Pasivos Contingentes, se aclara que, en la Procuraduría del Colono del Estado de México, al 31 de mayo de 2021, no tiene pasivos contingentes que deriven de alguna obligación posible presente o futura, cuya existencia y/o realización sea incierta, y en consecuencia no le es aplicable al Informe Sobre Pasivos Contingentes.

Se hace pertinente la aclaración que los pasivos, en todos los casos corresponden a obligaciones reales derivadas de la recepción a plena satisfacción de bienes y/o servicios debidamente devengados, o bien, corresponden a retenciones a favor de terceros, cuyos saldos quedaron finiquitados al 31 de mayo de 2021.

Lo anterior de conformidad con lo establecido en el capítulo VII, numeral III, inciso g) del Manual de Contabilidad Gubernamental emitido por el CONAC, donde se establece en términos generales que:

“los pasivos contingentes son obligaciones que tienen su origen en hechos específicos e independientes del pasado que en el futuro puede ocurrir o no y, de acuerdo con lo que acontezca, desaparecen o se convierten en pasivos reales, por ejemplo, juicios, garantías, avales, costos de planes de pensiones, jubilaciones, etc.”.

NOTAS A LOS ESTADOS FINANCIEROS

NOTAS DE DESGLOSE

1. ESTADO DE SITUACIÓN FINANCIERA

ACTIVO

- **Efectivo y Equivalentes**

Este rubro se integra como sigue:

| | 2021 | 2020 |
|---------------------------------|-------------|----------------|
| Bancos e Inversiones Temporales | 0.0 | 4,196.0 |
| Total | 0.0 | 4,196.0 |
| | ===== | ===== |

- **Bancos e Inversiones Temporales**

Los saldos de este rubro son propiedad de la Procuraduría y se encuentran íntegramente incluidos en el estado de posición financiera.

- **Derechos a Recibir Efectivo o Equivalentes y Bienes o Servicios a Recibir**

CUENTAS POR COBRAR A CORTO PLAZO

No se registra saldos en las cuentas por cobrar durante el periodo de enero a mayo de 2021 y al cierre del ejercicio fiscal 2020.

- **Bienes Disponibles para su Transformación o Consumo (Inventarios)**

Este organismo no cuenta con Bienes Disponibles para su Transformación o Consumo (Inventarios).

- **Inversiones Financieras**

Este organismo no cuenta con Inversiones Financieras.

- **Bienes Muebles, Inmuebles e Intangibles**

Los bienes muebles como son; Mobiliario y Equipo, Vehículos, entre otros, se registran a su costo de adquisición, asentado en los documentos respectivos. En el caso de donaciones, expropiaciones o adjudicaciones, se registran a su valor estimado razonable o de avalúo, cumpliendo con lo establecido por el postulado de Contabilidad Gubernamental.

Tratándose de las adquisiciones de bienes muebles inmuebles cuyo costo unitario de adquisición sea igual o superior a 70 veces el valor diario de la UMA (unidad de medida y actualización), se registrarán contablemente como un aumento en el activo no circulante y las adquisiciones de bienes muebles con un costo igual o mayor a 35 veces el valor diario de la UMA pero menor a 70 también deberá incorporarse al control administrativo patrimonial, no así para la conciliación contable.

Tratándose de las adquisiciones de bienes muebles, la Procuraduría, observa los lineamientos establecidos en las “Normas Administrativas para la Asignación y uso de Servicios” (ACP), publicadas en Gaceta de Gobierno, capitalizando las inversiones o en su caso, aplicándolas a resultados según se trate, pero controlando ambas adquisiciones a través de dos sistemas que son: “ Sistema Integral de Control Patrimonial” (SICOPA), o “Sistema Alternativo de Registro y Control” (SARECO), dependiendo el costo unitario de cada adquisición.

La depreciación de los bienes muebles, se calcula sobre sus valores de inversión por el método de línea recta a partir del mes siguiente en que se adquieren los bienes respectivos; aplicando los porcentajes establecidos en el Manual Único de Contabilidad Gubernamental para las Dependencias y Entidades Públicas del Gobierno y Municipios del Estado de México vigente, como a continuación se señala:

| Concepto | |
|--|-----|
| Vehículos | 10% |
| Vehículos de Seguridad Pública y Atención de Urgencias | 20% |
| Equipo de Cómputo | 20% |
| Mobiliario y Equipo de Oficina | 3% |
| Edificios | 2% |
| Maquinaria | 10% |
| El Resto | 10% |

Este rubro se integra como sigue:

| | 2021 | 2020 |
|---------------------------------------|-------------|----------------|
| Mobiliario y Equipo de Administración | 0.0 | 1,756.7 |
| Equipo de Transporte | 0.0 | 483.7 |
| Total | 0.0 | 2,240.4 |
| | ===== | ===== |

Derivado

- **Depreciación Acumulada de Bienes muebles**

| | 2021 | 2020 |
|---------------------------------------|-------------|-------------|
| Mobiliario y Equipo de Administración | 0.0 | (1,007.7) |

- **Estimaciones y Deterioros**

Este Organismo no cuenta con este rubro.

- **Otros Activos**

Este Organismo no cuenta con Otros Activos.

PASIVO

Cuentas por pagar a Corto Plazo

P R O C O E M

El saldo de este rubro al 31 de mayo 2021 y al 31 de diciembre de 2020, se encuentra integrado de la siguiente manera:

| CUENTAS POR PAGAR | 2021 | 2020 | ANTIGÜEDAD |
|---|----------------------------|-----------------------------|-------------------|
| Proveedores | | | |
| Delgado Castellanos Meza y Asociados, S. C. | 0.0 | 32.7 | 180 días. |
| Total | <u>0.0</u> ===== | <u>32.7</u> ===== | |

Derivado de las modificaciones en la estructura de la Procuraduría del Colono del Estado de México, fueron generadas las retenciones y/o sus aportaciones registrando dichos pasivos por pagar, mismos que son reconocidos y a su vez pagados y depurados.

2. ESTADO DE ACTIVIDADES

- **Ingresos de Gestión**

Los ingresos corresponden a las transferencias que recibe la Procuraduría por parte del Gobierno del Estado de México, de acuerdo al presupuesto autorizado, estas, pueden ser aplicaciones tanto de gasto corriente como gasto de inversión.

Este rubro se integra como sigue:

| | | |
|----------------------------------|--------------------------------|---------------------------------|
| | 2021 | 2020 |
| Subsidio Estatal | 5,564.0 | 19,425.0 |
| Total Ingresos Recaudados | <u>5,564.0</u> ===== | <u>19,425.0</u> ===== |

- **Egresos**

Los gastos se reconocen y se registran cuando se devengan, reconociéndose que están devengados en el momento en que se formaliza la operación, independientemente del documento que los ampare.

Este rubro se integra como sigue:

| | | |
|--------------------------|--------------------------------|---------------------------------|
| | 2021 | 2020 |
| Servicios Personales | 4,814.8 | 15,827.1 |
| Materiales y Suministros | 100.8 | 417.7 |
| Servicios Generales | 648.4 | 1,985.2 |
| Total | <u>5,564.0</u> ===== | <u>18,230.0</u> ===== |

Los egresos ejercidos en el ejercicio se regulan a través de los procedimientos de adquisiciones, arrendamientos y contratación de servicios.

- **Gastos y Otras Pérdidas**

Este rubro se integra como sigue:

| | | |
|--------------|-----------------------|---------------------|
| | 2021 | 2020 |
| Depreciación | 1,232.7 | 242.8 |
| Otros Gastos | 0.0 | 0.0 |
| Total | <u>1,232.7</u> | <u>242.8</u> |

3. ESTADO DE VARIACIÓN EN LA HACIENDA PÚBLICA

Durante el periodo de enero a mayo de 2021 este rubro presentó variación por ajuste a la cuenta de Resultados de Ejercicios Anteriores por devolución de disponibilidades financieras de ejercicios anteriores, por la cantidad de 4 millones 163.3 miles de pesos, asimismo por el resultado del ejercicio por menos un millón 232.7 miles de pesos.

4. ESTADO DE FLUJOS DE EFECTIVO

Integración de los Flujos de Efectivo

| Integración de Flujo de Efectivo | Al 31 de Mayo de 2021 | 2020 |
|---|-----------------------|----------|
| Flujos Netos de Efectivo por Actividades de Operación | -1,232.7 | 952.2 |
| Flujos Netos de Efectivo por Actividades de Inversión | 1,200.0 | 242.8 |
| Flujos Netos de Efectivo por Actividades de Financiamiento | -4,163.3 | -2,542.0 |
| Efectivo y Equivalentes al Efectivo al Inicio del Ejercicio | 4,196.0 | 5,542.9 |
| Efectivo y Equivalentes al Efectivo al Final del Ejercicio | 0.0 | 4,196.0 |

5. CONCILIACIÓN ENTRE LOS INGRESOS PRESUPUESTARIOS Y CONTABLES, ASÍ COMO ENTRE LOS EGRESOS PRESUPUESTARIOS Y LOS GASTOS CONTABLES

| Procuraduría del Colono del Estado de México Conciliación entre los Ingresos Presupuestarios y Contables Correspondiente del 1 de Enero al 31 de Mayo de 2021 (Miles de Pesos) | |
|---|----------------|
| 1. Ingresos Presupuestarios | 6,408.8 |
| 2. Más Ingresos Contables no Presupuestarios | 0.0 |
| Ingresos Financieros | |
| Incremento por Variación de Inventarios | |
| Disminución del Exceso de Estimaciones por Pérdida o Deterioro u Obsolescencia | |
| Disminución del Exceso de Provisiones | |
| Otros Ingresos y Beneficios Varios | |
| Otros Ingresos Contables no Presupuestarios | |
| 3. Menos Ingresos Presupuestarios no Contables | 844.8 |
| Aprovechamientos Patrimoniales | |
| Ingresos Derivados de Financiamientos | |
| Otros Ingresos Presupuestarios no Contables | 844.8 |
| 4. Ingresos Contables (4 = 1 + 2 - 3) | 5,564.0 |

Procuraduría del Colono del Estado de México
Conciliación entre los Egresos Presupuestarios y los Gastos Contables
Correspondiente del 1 de Enero al 31 de Mayo de 2021
(Miles de Pesos)

| | |
|---|----------------|
| 1.- Total de Egresos Presupuestarios | 5,596.7 |
| 2.- Menos Egresos Presupuestarios no Contables | 32.7 |
| <ul style="list-style-type: none"> Materias Primas y Materiales de Producción y Comercialización Materiales y Suministros Mobiliario y Equipo de Administración Mobiliario y Equipo Educativo y Recreativo Equipo e Instrumental Médico y de Laboratorio Vehículos y Equipo de Transporte Equipo de Defensa y Seguridad Maquinaria, Otros Equipos y Herramientas Activos Biológicos Bienes Inmuebles Activos Intangibles Obra Pública en Bienes de Dominio Público Obra Pública en Bienes Propios Acciones y Participaciones de Capital Compra de Títulos y Valores Concesión de Préstamos Inversiones en Fideicomisos, Mandatos y Otros Análogos Provisiones para Contingencias y Otras Erogaciones Especiales Amortización de la Deuda Pública Adeudos de Ejercicios Fiscales Anteriores (ADEFAS) | 32.7 |
| Otros Egresos Presupuestales no Contables | |
| 3. Más Gastos Contables no Presupuestales | 1,232.7 |
| <ul style="list-style-type: none"> Estimaciones, Depreciaciones, Deterioros, Obsolescencia y Amortizaciones Provisiones Disminución de Inventarios Aumento por Insuficiencia de Estimaciones por Pérdida o Deterioro u Obsolescencia Aumento por Insuficiencia de Provisiones Otros Gastos | 1,232.7 |
| Otros Gastos Contables no Presupuestales | |
| 4. Total de Gasto Contable (4 = 1 - 2 + 3) | 6,796.7 |

NOTAS DE MEMORIA (CUENTAS DE ORDEN)

| Procuraduría del Colono del Estado de México CUENTAS DE ORDEN CONTABLES (Miles de Pesos) | | |
|--|-------------|-------------|
| | <u>2021</u> | <u>2020</u> |
| CUENTAS DEUDORAS | | |
| No Aplica | | |
| | <u>0.0</u> | <u>0.0</u> |
| CUENTAS ACREEDORAS | | |
| | <u>0.0</u> | <u>0.0</u> |

| Procuraduría del Colono del Estado de México CUENTAS DE ORDEN PRESUPUESTALES (Miles de Pesos) | | |
|---|-----------------|-----------------|
| | <u>2021</u> | <u>2020</u> |
| CUENTAS DEUDORAS | | |
| Ley de Ingresos Estimada | 6,441.5 | 21,139.6 |
| Presupuesto de Egresos por Ejercer de Gastos de Funcionamiento | 844.8 | 2,878.0 |
| Presupuesto de Egresos Devengado de Gasto de Funcionamiento | | 32.6 |
| Presupuesto de Egresos Pagado de Gastos de Funcionamiento | 5,564.0 | 18,197.4 |
| Presupuesto de Egresos Pagado de Intereses, Comisiones y Otros Gastos de la Deuda Pública | 32.7 | 31.6 |
| | <u>12,883.0</u> | <u>42,279.2</u> |
| CUENTAS ACREEDORAS | | |
| Ley de Ingresos por Ejecutar | 32.7 | 1,681.9 |
| Ley de Ingresos Recaudada | 6,408.8 | 19,457.7 |
| Presupuesto de Egresos Aprobado de Gastos de Funcionamiento | 6,408.8 | 21,108.0 |
| Presupuesto de Egresos Aprobado de Intereses, Comisiones y Otros Gastos de la Deuda Pública | 32.7 | 31.6 |
| | <u>12,883.0</u> | <u>42,279.2</u> |

NOTAS DE GESTIÓN ADMINISTRATIVA

1. INTRODUCCIÓN

Los Estados Financieros de los Entes Públicos, proveen de información financiera a los principales usuarios de la misma al Congreso y a los ciudadanos.

El objetivo del presente documento es la revelación del contexto y de los aspectos económicos-financieros más relevantes que influyeron en las decisiones del período, y que deberán ser considerados en la elaboración de los estados financieros para la mayor comprensión de los mismos y sus particularidades.

Aquí se informa y explica la respuesta del gobierno a las condiciones relacionadas con la información financiera de cada período de gestión; además, de exponer aquellas políticas que podrían afectar la toma de decisiones en períodos posteriores.

2. PANORAMA ECONÓMICO FINANCIERO

Los recursos de Operación provienen de transferencias Estatales, ya que es un organismo que se caracteriza por ser una instancia accesible a las agrupaciones, asociaciones, organizaciones y órganos de representación ciudadana, para escuchar y registrar necesidades de gestión social de agrupaciones de colonos que se encuentran asentados en predios regulares conforme a la Ley y debidamente constituidos de acuerdo a la legislación civil.

3. AUTORIZACIÓN E HISTORIA

El 17 de diciembre de 2012 se creó la Procuraduría del Colono del Estado de México, mediante decreto del Ejecutivo del Estado, publicado en el periódico oficial "Gaceta del Gobierno", como organismo público descentralizado del Gobierno del Estado de México, sectorizado a la Secretaría de Desarrollo Metropolitano, para coadyuvar a la atención de las necesidades de desarrollo de los colonos, así como favorecer la solución de los conflictos surgidos en los asentamientos humanos, cuya actividad tendrá el carácter de interés público y beneficio social.

El 31 de enero de 2013, se publicó el Decreto del Ejecutivo del Estado por el que se modifica su denominación a Procuraduría del Colono del Estado de México, de tal manera que su fin sea principalmente hacer efectiva la participación de los colonos en las políticas públicas para el beneficio de su entorno comunitario.

El 6 de noviembre de 2013, se publicó el Reglamento Interior de la Procuraduría del Colono del Estado de México.

El 20 de noviembre de 2015, se publicó el Acuerdo del Ejecutivo del Estado por el que se adscribe a la Secretaría General de Gobierno a la Procuraduría para la Defensa del Colono.

El 27 de noviembre de 2015, se publicó la Fe de Erratas en el que se aclara que la denominación correcta es Procuraduría del Colono.

El 23 de mayo de 2016, se publicó el Decreto del Ejecutivo del Estado por el que se señalan entre otras atribuciones de la Procuraduría, la de establecer mecanismos de solución pacífica de conflictos tales como la mediación y conciliación entre las diversas organizaciones, agrupaciones o asociaciones de colonos; llevar a cabo procedimientos de Mediación, Conciliación o de Justicia Restaurativa, entre las diversas organizaciones, agrupaciones o asociaciones de colonos; y la facultad del Procurador de nombrar mediadores-conciliadores de acuerdo a la Ley de Mediación, Conciliación y Promoción de la Paz Social para el Estado de México y su reglamento.

4. ORGANIZACIÓN Y OBJETO SOCIAL

4.1 Objeto Social

Ser una instancia accesible a las agrupaciones, asociaciones, organizaciones y órganos de representación ciudadana para escuchar y registrar necesidades de gestión social de agrupaciones de colonos que se encuentren asentados en predios regulares conforme a la ley y debidamente constituidos de acuerdo a la legislación civil, a fin de coadyuvar con las dependencias estatales en su atención y canalizar ante los otros órdenes de gobierno para su consideración las que sean de su respectiva competencia, así como incentivar, crear, instrumentar, difundir y aplicar mecanismos de participación social, a través de los representantes de colonos y de sus autoridades auxiliares en propuestas de políticas públicas, programas y acciones que beneficien a la comunidad, entre todos aquellos asentamientos humanos regulares de zonas rurales y urbanas.

Misión

Brindar orientación, asistencia y asesoría a las organizaciones, agrupaciones y asociaciones de colonos respecto de sus demandas y necesidades en materia administrativa, cambio de uso de suelo y gestión social, canalizándolos a las instancias correspondientes bajo los principios de justicia y legalidad

Visión

Ser un organismo auxiliar comprometido con el interés público y beneficio social con el fin de lograr el posicionamiento en la atención, asesoría, orientación e información con las organizaciones, agrupaciones y asociaciones de colonos, así como a órganos de representación ciudadana, para un desarrollo armónico y sustentable en los asentamientos humanos de zonas rurales y urbanas dentro del territorio mexiquense.

4.2. Principal actividad

1. Coordinar acciones con instituciones públicas y privadas, nacionales y extranjeras, así como organizaciones de vecinos o colonos que contribuyan al cumplimiento de sus fines.
2. Formular peticiones, sugerencias o recomendaciones a las autoridades administrativas en materia de los asentamientos humanos y conjuntos habitacionales.
3. Prestar en forma gratuita los servicios de información orientación y asesoría a colonos en materia administrativa.
4. Realizar estudios, consultas, foros o encuentros ciudadanos, respecto a los problemas y consecuencias del servicio público y programas otorgados por la Administración Pública, concesionarios y permisionarios de los mismos.
5. Proponer al secretario las políticas públicas y estrategias que deriven de la participación de los colonos.
6. Hacer del conocimiento de las autoridades correspondientes de las posibles irregularidades de las cuales tenga conocimiento.
7. Llevar el registro de agrupaciones o asociaciones de colonos.
8. Establecer mecanismos para escuchar y registrar necesidades de gestión social de parte de colonos, a fin de coadyuvar con las dependencias estatales en su atención y canalizar ante los otros órdenes de gobierno para su consideración, las que sean de su respectiva competencia.
9. Requerir la información necesaria a las dependencias de la administración pública estatal, concesionaria o permisionaria de servicios públicos, para dar asesoría conducente a quienes lo soliciten.
10. Difundir la cultura de la paz, la justicia y de la legalidad, entre los colonos y en general de los habitantes del Estado de México.
11. Establecer mecanismos de solución pacífica de conflictos tales como la mediación y conciliación, entre las diversas organizaciones, agrupaciones o asociaciones de colonos.
12. Las demás que establezca este decreto y las que instruya el Secretario General de Gobierno.

4.3 Ejercicio Fiscal

Del 1 de Enero al 31 de Mayo del ejercicio fiscal 2021.

4.4 Lineamientos y normatividad contable, presupuestal, fiscal y legal

Entre las principales disposiciones se deben considerar las siguientes:

- Constitución Política de los Estados Unidos Mexicanos
- Presupuesto de Egresos de la Federación.
- Presupuesto de Egresos del Gobierno del Estado de México.
- Ley del Impuesto sobre la Renta y su Reglamento.
- Ley del Impuesto al Valor Agregado y su Reglamento.
- Ley de Contratación Pública del Estado de México y Municipios y su Reglamento.
- Ley de Adquisiciones, Arrendamientos y Servicios del Sector Público y su Reglamento.
- Código Fiscal de la Federación y su Reglamento.
- Código Financiero del Estado de México y Municipios.
- Manual Único de Contabilidad Gubernamental para las Dependencias y Entidades Públicas del Gobierno y Municipios del Estado de México
- Manual de Normas y políticas para el Gasto Público del Estado de México.
- Acuerdo por el que se establecen las Políticas, Bases y Lineamientos, en materia de adquisiciones, enajenaciones, arrendamientos y servicios de las dependencias, organismos auxiliares y tribunales administrativos del Poder Ejecutivo del Estado de México.

Consideraciones Fiscales del Ente

- 4.4.1. El régimen fiscal para las entidades públicas es el correspondiente a personas morales con fines no lucrativos y sus obligaciones fiscales se determinan conforme al objetivo y funciones asignadas en la Constitución Política del Estado Libre y Soberano de México, en la Ley que les da origen o en su Decreto de Creación, salvo los casos en que se realicen actividades distintas a la prestación de servicios públicos.
- 4.4.2. Tributa en el régimen fiscal título III de la ley del Impuesto Sobre la Renta, que regula a las personas morales con fines no lucrativos y por lo tanto no son sujetos del Impuesto Especial sobre Producción y Servicios, ni de la participación de Utilidades a los Trabajadores.
- 4.4.3. Tiene las obligaciones como retenedor del Impuesto Sobre la Renta en los capítulos de ingresos por salarios y en general por la prestación de un servicio personal subordinado, actividades profesionales (honorarios) y arrendamientos pagados, sobre los cuales se aplican las disposiciones de la Ley del I.V.A. en materia de retenciones y enteros.
- 4.4.4. No realiza actos gravados para IVA.

4.4.5. Está obligado a pagar cuotas y aportaciones al Instituto de Seguridad Social del Estado de México y Municipios (ISSEMYM).

4.6 Estructura organizacional básica

- 1 Consejo Directivo
- 2 Procuraduría
- 3 Unidad de Información, Planeación, Programación y Evaluación
- 4 Unidad de Apoyo Administrativo
- 5 Órgano Interno de Control
- 6 Dirección de Mediación y Conciliación



SECRETARÍA DE FINANZAS
SUBSECRETARÍA DE ADMINISTRACIÓN
DIRECCIÓN GENERAL DE INNOVACIÓN
**PROCURADURÍA DEL COLONO
DEL ESTADO DE MÉXICO**



ORGANIGRAMA

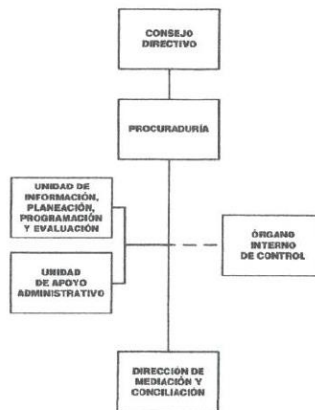

CON SUDDABIENTO EN EL ARTÍCULO 7, FRACCIÓN XLV DEL REGLAMENTO INTERIOR DE LA SECRETARÍA DE FINANZAS, SE APRUEBA LA PRESENTE ESTRUCTURA DE ORGANIZACIÓN, LA CUAL HA QUEDADO REGISTRADA Y PROGRAMADA EN LA DIRECCIÓN GENERAL DE INNOVACIÓN.
AUTORIZACIÓN No. 203/A-2022/2016, DE FECHA 11 DE DICIEMBRE DE 2016.

5. BASES DE PREPARACIÓN DE LOS ESTADOS FINANCIEROS

Los estados financieros han sido preparados por la administración del Organismo de conformidad con las disposiciones en materia de información financiera establecidas en la Ley General de Contabilidad Gubernamental y en las bases y criterios contables establecidos en el Manual Único de Contabilidad Gubernamental para las Dependencias y Entidades Públicas del Gobierno y Municipios del Estado de México. Los cuales fueron preparados para ser integrados en el reporte de la Cuenta de la Hacienda Pública Estatal y están presentados en los formatos que para tal efecto fueron establecidos y adecuados por la Secretaría de Finanzas del Gobierno del Estado de México.

Cambios en la Contabilidad Gubernamental

El 1° de enero de 2008 entró en vigor la Ley General de Contabilidad Gubernamental, la cual establece los criterios generales que rigen en la contabilidad gubernamental y en la emisión de la información financiera de los entes públicos, con la finalidad de lograr su adecuada armonización.

Dicha ley es de observancia obligatoria para los poderes Ejecutivo, Legislativo y Judicial de la Federación, los Estados y el Distrito Federal, los Ayuntamientos de los Municipios, los Órganos Político Administrativos de las demarcaciones territoriales del Distrito Federal, las Entidades de la Administración Pública Paraestatal, ya sean federales, estatales o municipales y los Órganos Autónomos federales y estatales.

El Consejo Nacional de Armonización Contable es el órgano responsable de emitir las normas contables y los lineamientos para la generación de información financiera que deben ser implementados y que aplican a los entes públicos, para lo cual, en su caso, deben efectuar las modificaciones, adiciones o reformas a su

marco jurídico mediante la modificación o expedición de leyes y disposiciones administrativas de carácter local.

A partir de enero de 2011 y conforme a lo establecido en la Ley General de Contabilidad Gubernamental, los Principios de Contabilidad Gubernamental fueron sustituidos por los Postulados Básicos de Contabilidad Gubernamental, se incorporó el nuevo plan de cuentas y asimismo la administración de la entidad ha venido incorporando y adecuando lo necesario en apego a la normatividad en comento.

6. POLÍTICAS DE CONTABILIDAD SIGNIFICATIVAS

Bancos/Tesorería

Los valores realizables se encuentran presentados principalmente por depósitos bancarios, valuados a su valor nominal, el cual no excede al valor de mercado.

Activo no Circulante (Bienes Muebles y Depreciación)

Los bienes muebles como son; Mobiliario y Equipo, Vehículos, entre otros, se registran a su costo de adquisición, asentado en los documentos respectivos. En el caso de donaciones, expropiaciones o adjudicaciones, se registran a su valor estimado razonable o de avalúo, cumpliendo con lo establecido por el postulado de Contabilidad Gubernamental.

Tratándose de las adquisiciones de bienes muebles inmuebles cuyo costo unitario de adquisición sea igual o superior a 70 veces el valor diario de la UMA (unidad de medida y actualización), se registrarán contablemente como un aumento en el activo no circulante y las adquisiciones de bienes muebles con un costo igual o mayor a 35 veces el valor diario de la UMA pero menor a 70 también deberá incorporarse al control administrativo patrimonial, no así para la conciliación contable.

Tratándose de las adquisiciones de bienes muebles, la Procuraduría, observa los lineamientos establecidos en las “Normas Administrativas para la Asignación y uso de Servicios” (ACP), publicadas en Gaceta de Gobierno, capitalizando las inversiones o en su caso, aplicándolas a resultados según se trate, pero controlando ambas adquisiciones a través de dos sistemas que son: “ Sistema Integral de Control Patrimonial” (SICOPA), o “Sistema Alternativo de Registro y Control” (SARECO), dependiendo el costo unitario de cada adquisición.

Depreciación

La depreciación representa la parte estimada de la capacidad de los activos que se han consumido durante el periodo, su fin es de índole informativa.

El registro contable de la depreciación tiene como objetivo reconocer la pérdida del valor de un activo que puede originarse por obsolescencia, desgaste o deterioro ordinario, defectos de fabricación, falta de uso, insuficiencia, entre otros.

La depreciación deberá calcularse, a partir del mes siguiente al de su adquisición, conforme al método de línea recta, de acuerdo a los porcentajes vigentes en el Manual de Contabilidad Gubernamental para las dependencias y Entidades Públicas del Gobierno y Municipios del Estado de México y se determina sobre el valor actualizado de los bienes, aplicando las siguientes tasas anuales:

| | |
|--|-----|
| Vehículos | 10% |
| Vehículos de Seguridad Pública y atención de urgencias | 20% |
| Equipo de computo | 20% |
| Mobiliario y equipo de oficina | 3% |
| Edificios | 2% |

| | |
|------------|-----|
| Maquinaria | 10% |
| El resto | 10% |

Cuentas por Pagar a Corto Plazo

Las cuentas por pagar a favor de los proveedores se registran a su valor nominal y reconocen la obligación de pagar los servicios, la adquisición de bienes y las obras conforme se devengan, es decir, cuando se inicia el proceso adquisitivo, o bien, se formaliza la operación, independientemente de la forma o documentación que la soporte.

Obligaciones Laborales al Retiro

Las obligaciones laborales al retiro relacionadas con la prima de antigüedad, las indemnizaciones y compensaciones que se tengan que pagar a los empleados que dejen de prestar sus servicios bajo ciertas circunstancias, incluso por despidos injustificados resueltos por los tribunales correspondientes, se reconocen contablemente en el ejercicio en que se pagan y se afecta el presupuesto de egresos respectivo.

El régimen de seguridad social al que están sujetos los Servidores Públicos es el del Instituto de Seguridad Social del Estado de México y Municipios (ISSEMYM) para la salvaguarda de su derecho a la salud.

Ingresos por Subsidios Estatales

Se registran al valor histórico sobre la base de lo devengado conforme al calendario presupuestal establecido y la fecha de cobro de contra-recibos .

Egresos y Otras Pérdidas

Los gastos de operación se registran a su valor nominal y se reconocen conforme los bienes o servicios se reciben o se devengan, es decir, cuando se inicia el proceso adquisitivo, o bien cuando se formaliza la operación, independientemente de la forma o documentación que la soporte.

Impuesto al Valor Agregado

El impuesto al valor agregado pagado a los proveedores se registra formando parte del valor de los bienes y servicios afectando los bienes que conforman los inmuebles, mobiliario y equipo, las construcciones en proceso o los gastos de operación.

Cuentas de Orden Presupuestales de Ingresos y Egresos

Con el propósito de contar con herramientas de control que permitan identificar los registros por Ingresos y Egresos de una entidad con el ejercicio presupuestal, la Contaduría General Gubernamental de común acuerdo con el Órgano Técnico de Fiscalización del Poder Legislativo y los Municipios optaron por incluir en el catálogo de cuentas, dentro del grupo de Cuentas de Orden, las cuentas presupuestales de ingresos y egresos.

7. POSICIÓN EN MONEDA EXTRANJERA Y PROTECCIÓN POR RIESGO CAMBIARIO

En el ejercicio 2020 no se mantienen cuentas en moneda extranjera.

8. REPORTE ANALÍTICO DEL ACTIVO

Los activos fijos son las inversiones que la Procuraduría hace en bienes tangibles en su beneficio, con carácter permanente, con el propósito de usarlos no de venderlos.

Las inversiones en bienes de activo fijo, son registradas a su valor de adquisición.

La depreciación de los bienes muebles, se calcula sobre sus valores de inversión bajo el método de línea recta a partir del mes siguiente en que se adquieren los bienes.

9. FIDEICOMISOS, MANDATOS Y ANÁLOGOS

La Procuraduría no participa en Fideicomisos, mandatos o contratos análogos.

10. REPORTE DE RECAUDACIÓN

| | |
|----------------------------------|----------------|
| | 2021 |
| Subsidio Estatal | 5,564.0 |
| Total Ingresos Recaudados | 5,564.0 |
| | ===== |

11. INFORMACIÓN SOBRE LA DEUDA Y EL REPORTE ANALÍTICO DE LA DEUDA

La Procuraduría no cuenta con Deuda.

12. CALIFICACIONES OTORGADAS

La Procuraduría no recibió en el periodo al 31 de mayo 2021 ningún tipo de calificación crediticia.

13. PROCESO DE MEJORA

La Procuraduría se encuentra en proceso de mejora.

14. INFORMACIÓN POR SEGMENTOS

La Procuraduría no cuenta con información financiera de manera segmentada.

15. EVENTOS POSTERIORES AL CIERRE

El pasado 4 de febrero del 2021 se publicó en el Periódico Oficial “Gaceta del Gobierno” el Decreto del Ejecutivo del Estado que abroga el diverso por el que se crea la Procuraduría del Colono del Estado de México, publicado en el Periódico Oficial “Gaceta del Gobierno” el 21 de agosto de 2020; sin embargo y de conformidad con lo estipulado en el cuarto transitorio, de fecha cuatro de febrero de 2021, así como el oficio SJDH/SJ/21/2021, firmado por el Subsecretario de Justicia, Lic. Arturo Iván Barrera Pineda, de fecha 05 de febrero de 2021, la Procuraduría del Colono del Estado de México continuo operaciones hasta el 31 de mayo de 2021; por lo que derivado de la propia operación del cierre, se registró en la contabilidad, específicamente en la cuenta de bancos, la devolución de las disponibilidades financieras y la devolución de la partida de ingresos “subsídios y subvenciones”, que se aplicaron hasta el día 4 de junio de 2021, quedando como partidas en tránsito en la contabilidad al 31 de mayo de 2021.

16. PARTES RELACIONADAS

No existen partes relacionadas que pudieran ejercer influencia significativa sobre la toma de decisiones financieras y operativas.

17. RESPONSABILIDAD SOBRE LA PRESENTACIÓN RAZONABLE DE LOS ESTADOS FINANCIEROS

PROCOEM

La administración de la entidad es responsable de la preparación y presentación de los estados financieros de conformidad en las reglas contables indicadas anteriormente y del control interno de la Administración de la entidad considero necesario para permitir la preparación de estos estados financieros libres de desviación importante debido a fraude o error.

“Bajo protesta de decir verdad declaramos que los Estados Financieros y sus notas, son razonablemente correctos y son responsabilidad del emisor”.

Acuerdo por el que se reforma el Capítulo VII del Manual de Contabilidad Gubernamental
DOF 06/Oct/2016

Dictamen de Estados Financieros

Derivado del Estado que abroga el diverso por el que se crea la Procuraduría del Colono del Estado de México, publicado en el Periódico Oficial “Gaceta del Gobierno” el 21 de agosto de 2020, de fecha cuatro de febrero de 2021, la Procuraduría del Colono del Estado de México no llevó a cabo la contratación de los servicios profesionales para al dictaminación de sus estados financieros por el periodo de 1 de enero al 31 de mayo de 2021 del ejercicio fiscal 2021, para que un tercero emitiera una opinión sobre la razonabilidad de los aspectos importantes de la situación financiera del Organismo por el periodo mencionado.

INFORMACIÓN PRESUPUESTARIA

NOTA INGRESO PRESUPUESTAL

Con fundamento en la Fracción XXX del Artículo 61 de la Constitución Política del Estado Libre y Soberano de México que a la letra dice:

“Artículo 61.- Son facultades y obligaciones de la Legislatura:

...

XXX. Aprobar anualmente el Presupuesto de Egresos del Estado, previo examen, discusión y, en su caso, modificación del Proyecto enviado por el Ejecutivo Estatal, una vez aprobadas las contribuciones establecidas en la Ley de Ingresos del Estado, a más tardar el 15 de diciembre, o hasta el 31 del mismo mes, cuando inicie el periodo constitucional el Ejecutivo Federal. En el Presupuesto de Egresos se dispondrá de las medidas apropiadas para vigilar su correcta aplicación.

Si cumplidos los plazos a que se refiere el párrafo anterior no se hubieren aprobado los ordenamientos jurídico financieros referidos, seguirán en vigor hasta el 31 de enero del ejercicio fiscal inmediato siguiente los expedidos para el ejercicio fiscal inmediato anterior al de las iniciativas en discusión. En el caso de la Ley de Ingresos del Estado, sólo seguirán vigentes aquellos rubros que no se hayan visto afectados por la entrada en vigor de los ordenamientos legales correspondientes de carácter federal...”

Considerando que la Ley de Ingresos del Estado de México para el ejercicio fiscal del año 2021, fue autorizada mediante decreto número 233 de fecha 26 de enero y de acuerdo al Segundo Transitorio de la misma que a la letra dice:

TRANSITORIOS

...

“SEGUNDO.- Esta Ley entrará en vigor al día siguiente de su publicación.”

...

La Ley de Ingresos del Estado de México para el ejercicio fiscal del año 2021 entró en vigor el 27 de Enero de 2021, y al amparo de la disposición Constitucional antes mencionada, se recibieron los ingresos necesarios para cubrir las erogaciones previstas en el Presupuesto de Egresos del año inmediato anterior por un monto de 844.8 miles de pesos, mismos que sirvieron para sufragar las erogaciones de gasto corriente realizadas en el mes de Enero de 2021.

NOTA EGRESO PRESUPUESTAL

Con fundamento en la Fracción XXX del Artículo 61 de la Constitución Política del Estado Libre y Soberano de México que a la letra dice:

“Artículo 61.- Son facultades y obligaciones de la Legislatura:

...

XXX. Aprobar anualmente el Presupuesto de Egresos del Estado, previo examen, discusión y, en su caso, modificación del Proyecto enviado por el Ejecutivo Estatal, una vez aprobadas las contribuciones establecidas en la Ley de Ingresos del Estado, a más tardar el 15 de diciembre, o hasta el 31 del mismo mes, cuando inicie el periodo constitucional el Ejecutivo Federal. En el Presupuesto de Egresos se dispondrá de las medidas apropiadas para vigilar su correcta aplicación.

Si cumplidos los plazos a que se refiere el párrafo anterior no se hubieren aprobado los ordenamientos jurídico financieros referidos, seguirán en vigor hasta el 31 de enero del ejercicio fiscal inmediato siguiente los expedidos para el ejercicio fiscal inmediato anterior al de las iniciativas en discusión... En el caso del Presupuesto de Egresos, la extensión de su vigencia se entenderá referida únicamente a lo relativo al gasto corriente.”

Considerando que el Presupuesto de Egresos del Gobierno del Estado de México para el ejercicio fiscal del año 2021, fue autorizado mediante decreto número 236 de fecha 26 de enero y de acuerdo al Segundo Transitorio del mismo que a la letra dice:

TRANSITORIOS

...

“SEGUNDO. El presente Decreto entrará en vigor al día siguiente de su publicación.”

...

El Presupuesto de Egresos del Gobierno del Estado de México para el ejercicio fiscal del año 2021 entró en vigor el 27 de Enero de 2021 y al amparo de la disposición Constitucional antes mencionada, se consideraron autorizadas las erogaciones de gasto corriente por un monto de 773.9 miles de pesos en el capítulo 1000 y 70.9 miles de pesos en el capítulo 3000, para el periodo comprendido del 1 al 26 de enero de 2021.

PROCOEM

Procuraduría del Colono del Estado de México
Ingresos y Egresos
Del 1 de Enero al 31 de Diciembre de 2021
(Miles de Pesos)

| CONCEPTO | AUTORIZADO | ASIGNADO | % | AMPLIACIÓN | REDUCCIÓN | AUTORIZADO FINAL | % | PRESUPUESTO EJERCIDO | % | VARIACIÓN INICIAL | % | VARIACIÓN MODIFICADO | % |
|---|------------|----------|-------|------------|-----------|------------------|-------|----------------------|-------|-------------------|-------|----------------------|-------|
| INGRESOS: | 21,815.2 | 22,660.0 | 100.0 | 32.7 | 16,251.2 | 6,441.5 | 100.0 | 6,408.8 | 100.0 | -15,406.4 | -70.6 | 32.7 | .5 |
| Superávit Ejercicio Anterior | | 844.8 | | | | 844.8 | 13.1 | 844.8 | 13.2 | 844.8 | | | |
| Ordinarios | 21,815.2 | 21,815.2 | 100.0 | | 16,251.2 | 5,564.0 | 86.4 | 5,564.0 | 86.8 | -16,251.2 | -74.5 | | |
| Estatales | 21,815.2 | 21,815.2 | 100.0 | | 16,251.2 | 5,564.0 | 86.4 | 5,564.0 | 86.8 | -16,251.2 | -74.5 | | |
| - Tributarios | | | | | | | | | | | | | |
| Impuestos sobre Erogaciones | | | | | | | | | | | | | |
| Impuestos sobre Tenencia | | | | | | | | | | | | | |
| Otros Impuestos y Accesorios | | | | | | | | | | | | | |
| - No Tributarios | | | | | | | | | | | | | |
| Derechos | | | | | | | | | | | | | |
| Sector Central | | | | | | | | | | | | | |
| Organismos Auxiliares | | | | | | | | | | | | | |
| Aportaciones de Mejoras | | | | | | | | | | | | | |
| Productos | | | | | | | | | | | | | |
| Aprovechamientos | | | | | | | | | | | | | |
| Ingresos Financieros | | | | | | | | | | | | | |
| Aportaciones y Cuotas de Seguridad Social | | | | | | | | | | | | | |
| Ingreso por Venta de Bienes y Servicios | | | | | | | | | | | | | |
| Transferencias, Asignaciones, Subsidio y Otras Ayudas | 21,815.2 | 21,815.2 | 100.0 | | 16,251.2 | 5,564.0 | 86.4 | 5,564.0 | 86.8 | -16,251.2 | -74.5 | | |
| Federales | | | | | | | | | | | | | |
| Participaciones Federales | | | | | | | | | | | | | |
| Fondos de Aportaciones Ramo 33 | | | | | | | | | | | | | |
| Otros Apoyos Federales | | | | | | | | | | | | | |
| Extraordinarios | | | | 32.7 | | 32.7 | .5 | | | | | 32.7 | 100.0 |
| Generación de ADEFAS | | | | 32.7 | | 32.7 | .5 | | | | | 32.7 | 100.0 |
| Financiamientos | | | | | | | | | | | | | |
| EGRESOS: | 21,815.2 | 22,660.0 | 100.0 | 157.9 | 16,376.4 | 6,441.5 | 100.0 | 5,596.7 | 100.0 | 16,218.5 | 74.3 | 844.8 | 13.1 |
| Poderes Legislativo y Judicial | | | | | | | | | | | | | |
| Poder Legislativo | | | | | | | | | | | | | |
| Poder Judicial | | | | | | | | | | | | | |
| Gasto Total de Poder Ejecutivo | 21,815.2 | 22,660.0 | 100.0 | 157.9 | 16,376.4 | 6,441.5 | 100.0 | 5,596.7 | 100.0 | 16,218.5 | 74.3 | 844.8 | 13.1 |
| Gasto Programable: | 21,815.2 | 22,660.0 | 100.0 | 125.2 | 16,376.4 | 6,408.8 | 99.5 | 5,564.0 | 99.4 | 16,251.2 | 74.5 | 844.8 | 13.2 |
| Gasto Corriente | 21,815.2 | 22,660.0 | 100.0 | 125.2 | 16,376.4 | 6,408.8 | 99.5 | 5,564.0 | 99.4 | 16,251.2 | 74.5 | 844.8 | 13.2 |
| Servicios Personales | 18,584.8 | 19,358.7 | 85.2 | 21.9 | 13,791.9 | 5,588.7 | 86.8 | 4,814.8 | 86.0 | 13,770.0 | 74.1 | 773.9 | 13.8 |
| Gasto Operativo | 3,230.4 | 3,301.3 | 14.8 | 103.3 | 2,584.5 | 820.1 | 12.7 | 749.2 | 13.4 | 2,481.2 | 76.8 | 70.9 | 8.6 |
| - Materiales y Suministros | 731.3 | 731.3 | 3.4 | 60.5 | 691.0 | 100.8 | 1.6 | 100.8 | 1.8 | 630.5 | 86.2 | | |
| - Servicios Generales | 2,499.1 | 2,570.0 | 11.5 | 42.8 | 1,893.5 | 719.3 | 11.2 | 648.4 | 11.6 | 1,850.7 | 74.1 | 70.9 | 9.9 |
| Transferencias | | | | | | | | | | | | | |
| - Organismos Autónomos | | | | | | | | | | | | | |
| - Subsidios y Apoyos | | | | | | | | | | | | | |
| Inversión Pública | | | | | | | | | | | | | |
| - Bienes Muebles e Inmuebles | | | | | | | | | | | | | |
| - Obra Pública | | | | | | | | | | | | | |
| - Inversión Financiera | | | | | | | | | | | | | |
| Gasto no Programable | | | | 32.7 | | 32.7 | .5 | 32.7 | .6 | -32.7 | | | |
| Transferencias a Municipios | | | | | | | | | | | | | |
| - Participaciones | | | | | | | | | | | | | |
| - Aportaciones del Ramo 33 | | | | | | | | | | | | | |
| - Convenios | | | | | | | | | | | | | |
| Deuda Pública | | | | 32.7 | | 32.7 | .5 | 32.7 | .6 | -32.7 | | | |
| - Costo Financiero de la Deuda | | | | | | | | | | | | | |
| - Amortizaciones | | | | | | | | | | | | | |
| - Pago de ADEFAS | | | | 32.7 | | 32.7 | .5 | 32.7 | .6 | -32.7 | | | |
| Superávit(+)/ Déficit (-) | | | | -125.2 | -125.2 | | | 812.1 | 14.5 | -812.1 | | -812.1 | |
| % de los Ingresos | | | | | | | | 12.7 | | | | | |

CUENTA PÚBLICA DEL GOBIERNO, ORGANISMOS AUXILIARES Y AUTÓNOMOS DEL ESTADO DE MÉXICO 2021

Procuraduría del Colono del Estado de México
Estado Analítico de Ingresos
Del 1 de Enero al 31 de Mayo de 2021
(Miles de Pesos)

| Rubro de Ingresos | Ingreso | | | | | Diferencia (6= 5 - 1) |
|---|-----------------|----------------------------|----------------|--|----------------|---------------------------|
| | Estimado | Ampliaciones y Reducciones | Modificado | Devengado | Recaudado | |
| | (1) | (2) | (3= 1 + 2) | (4) | (5) | |
| Impuestos | | | .0 | | | .0 |
| Cuotas y Aportaciones de Seguridad Social | | | .0 | | | .0 |
| Contribuciones de Mejoras | | | .0 | | | .0 |
| Derechos | | | .0 | | | .0 |
| Productos | | | .0 | | | .0 |
| Aprovechamientos | 844.8 | | 844.8 | 844.8 | 844.8 | .0 |
| Ingresos por Ventas de Bienes, Prestación de Servicios y Otros Ingresos | | | .0 | | | .0 |
| Participaciones, Aportaciones, Convenios, Incentivos Derivados de la Colaboración Fiscal y Fondos Distintos de Aportaciones | | | .0 | | | .0 |
| Transferencias, Asignaciones, Subsidios y Subvenciones, y Pensiones y Jubilaciones | 21,815.2 | -16,251.2 | 5,564.0 | 5,564.0 | 5,564.0 | -16,251.2 |
| Ingresos Derivados de Financiamientos | | 32.7 | 32.7 | | | .0 |
| Total | 22,660.0 | -16,218.5 | 6,441.5 | 6,408.8 | 6,408.8 | -16,251.2 |
| | | | | Ingresos excedentes¹ | | |

| Estado Analítico de Ingresos Por Fuente de Financiamiento | Ingreso | | | | | Diferencia (6= 5 - 1) |
|---|-----------------|----------------------------|----------------|--|----------------|---------------------------|
| | Estimado | Ampliaciones y Reducciones | Modificado | Devengado | Recaudado | |
| | (1) | (2) | (3= 1 + 2) | (4) | (5) | |
| Ingresos del Poder Ejecutivo Federal o Estatal y de los Municipios | .0 | .0 | .0 | .0 | .0 | .0 |
| Impuestos | | | .0 | | | .0 |
| Cuotas y Aportaciones de Seguridad Social | | | .0 | | | .0 |
| Contribuciones de Mejoras | | | .0 | | | .0 |
| Derechos | | | .0 | | | .0 |
| Productos | | | .0 | | | .0 |
| Aprovechamientos | | | .0 | | | .0 |
| Participaciones, Aportaciones, Convenios, Incentivos Derivados de la Colaboración Fiscal y Fondos Distintos de Aportaciones | | | .0 | | | .0 |
| Transferencias, Asignaciones, Subsidios y Subvenciones, y Pensiones y Jubilaciones | | | .0 | | | .0 |
| Ingresos de los Entes Públicos de los Poderes Legislativo y Judicial, de los Órganos Autónomos y del Sector Paraestatal o Paramunicipal, así como de las Empresas Productivas del Estado | 22,660.0 | -16,251.2 | 6,408.8 | 6,408.8 | 6,408.8 | -16,251.2 |
| Cuotas y Aportaciones de Seguridad Social | | | .0 | | | .0 |
| Productos | | | .0 | | | .0 |
| Ingresos por Venta de Bienes, Prestación de Servicios y Otros Ingresos | 844.8 | | 844.8 | 844.8 | 844.8 | .0 |
| Transferencias, Asignaciones, Subsidios y Subvenciones, y Pensiones y Jubilaciones | 21,815.2 | -16,251.2 | 5,564.0 | 5,564.0 | 5,564.0 | -16,251.2 |
| Ingresos Derivados de Financiamiento | 0 | 32.7 | 32.7 | .0 | .0 | .0 |
| Ingresos Derivados de Financiamientos | | 32.7 | 32.7 | .0 | .0 | .0 |
| Total | 22,660.0 | -16,218.5 | 6,441.5 | 6,408.8 | 6,408.8 | -16,251.2 |
| | | | | Ingresos excedentes¹ | | |

PROCOEM

Procuraduría del Colono del Estado de México
INGRESOS
(Miles de Pesos)

| INGRESOS | AUTORIZADO | PRESUPUESTO 2021 | | | | TOTAL AUTORIZADO | RECAUDADO | VARIACIÓN | |
|--|-----------------|------------------|-------------------------------|-------------------------------|-----------------|------------------|----------------|-------------|-----------|
| | | ASIGNADO | ASIGNACIONES Y/O AMPLIACIONES | REDUCCIONES Y/O DISMINUCIONES | IMPORTE | | | % | |
| PARTICIPACIONES, APORTACIONES, TRANSFERENCIAS, ASIGNACIONES, SUBSIDIOS Y OTRAS AYUDAS | 21,815.2 | 21,815.2 | | | 16,251.2 | 5,564.0 | 5,564.0 | | |
| Subsidio | 21,815.2 | 21,815.2 | | | 16,251.2 | 5,564.0 | 5,564.0 | | |
| OTROS INGRESOS Y BENEFICIOS | | 844.8 | 32.7 | | 877.5 | 844.8 | 32.7 | 3.7 | |
| Ingresos Financieros | | | | | | | | | |
| Pasivos que se Generen como Resultado de Erogaciones que se Devengan en el Ejercicio Fiscal pero que queden Pendientes de Liquidar al Cierre del Mismo | | | 32.7 | | 32.7 | | | 32.7 | 100.0 |
| Aplicación de Remanentes | | 844.8 | | | 844.8 | 844.8 | | | |
| T O T A L | 21,815.2 | 22,660.0 | 32.7 | | 16,251.2 | 6,441.5 | 6,408.8 | 32.7 | .5 |

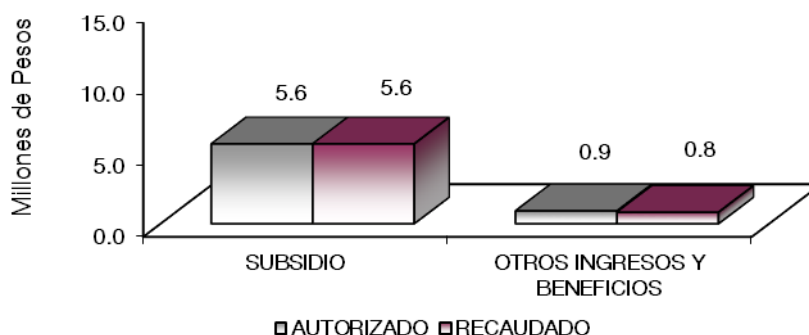

NOTAS AL PRESUPUESTO DE INGRESOS

INGRESOS

Se previó recaudar ingresos por 22 millones 660 mil pesos; sin embargo y, de conformidad con lo estipulado en el cuarto transitorio del Decreto del Ejecutivo del Estado que abroga el decreto por el que se crea la Procuraduría del Colono del Estado de México, publicado en el Periódico Oficial “Gaceta del Gobierno” el 21 de agosto de 2020, de fecha cuatro de febrero de 2021, así como el oficio SJDH/SJ/21/2021/ signado por el Subsecretario de Justicia, Lic. Arturo Iván Barrera Pineda, de fecha 05 de febrero de 2021, se dieron ampliaciones durante el periodo del 1 de enero al 31 de mayo del ejercicio 2021 por 32.7 miles de pesos; asimismo, por dicho periodo se dieron reducciones por 16 millones 251.2 miles de pesos, obteniendo una

Ley de Ingresos Estimada por 6 millones 441.5 miles de pesos. El importe recaudado fue por 6 millones 408.8 miles de pesos, con un importe por recaudar por 32.7 miles de pesos, equivalente al .5 por ciento en relación con el total estimado.

PARTICIPACIONES, APORTACIONES, TRANSFERENCIAS, ASIGNACIONES, SUBSIDIOS Y OTRAS AYUDAS

Se tuvo previsto recaudar 21 millones 815.2 miles de pesos; sin embargo, de conformidad con lo estipulado en el cuarto transitorio del Decreto del Ejecutivo del Estado que abroga el decreto por el que se crea la Procuraduría del Colono del Estado de México, publicado en el Periódico Oficial "Gaceta del Gobierno" el 21 de agosto de 2020, de fecha cuatro de febrero de 2021, así como el oficio SJDH/SJ/21/2021/ signado por el Subsecretario de Justicia, Lic. Arturo Iván Barrera Pineda, de fecha 05 de febrero de 2021, la Ley de Ingresos fue reducida en la cantidad de 16 millones 251.2 miles de pesos, determinando una Ley de Ingresos Estimada 5 millones 564 mil pesos, mismos que fueron recaudados.

OTROS INGRESOS Y BENEFICIOS

Se asignó al inicio del ejercicio 844.8 miles de pesos, se tuvieron ampliaciones por 32.7 miles de pesos por concepto de pasivos derivadores de erogaciones devengadas y pendientes de pago del ejercicio inmediato anterior y aplicaciones de remanentes por 844.8 miles de pesos, no teniendo recaudación en otros Ingresos y Beneficios, por la desincorporación.

PROCOEM

Procuraduría del Colono del Estado de México
Estado Analítico del Ejercicio del Presupuesto de Egresos
Clasificación por Objeto del Gasto (Capítulo y Concepto)
Del 1 de Enero al 31 de Mayo de 2021
(Miles de Pesos)

| Concepto | Egresos | | | | | Subejercicio 6 = (3 - 4) |
|---|-----------------|--------------------------------|----------------|----------------|----------------|-----------------------------|
| | Aprobado | Ampliaciones/ (Reducciones) | Modificado | Devengado | Pagado | |
| | 1 | 2 | 3 = (1 + 2) | 4 | 5 | |
| Servicios Personales | 19,358.7 | -13,770.0 | 5,588.7 | 4,814.8 | 4,814.8 | 773.9 |
| Remuneraciones al Personal de Carácter Permanente | 7,591.9 | -5,697.1 | 1,894.8 | 1,555.0 | 1,555.0 | 339.8 |
| Remuneraciones al Personal de Carácter Transitorio | 4,525.3 | -2,887.0 | 1,638.3 | 1,477.1 | 1,477.1 | 161.2 |
| Remuneraciones Adicionales y Especiales | 4,039.4 | -3,020.3 | 1,019.1 | 901.0 | 901.0 | 118.1 |
| Seguridad Social | 2,578.9 | -1,704.7 | 874.2 | 748.6 | 748.6 | 125.6 |
| Otras Prestaciones Sociales y Económicas | 584.2 | -421.9 | 162.3 | 133.1 | 133.1 | 29.2 |
| Previsiones | .0 | .0 | .0 | .0 | .0 | .0 |
| Pago de Estímulos a Servidores Públicos | 39.0 | -39.0 | .0 | .0 | .0 | .0 |
| Materiales y Suministros | 731.3 | -630.5 | 100.8 | 100.8 | 100.8 | .0 |
| Materiales de Administración, Emisión de Documentos y Artículos Oficiales | 351.7 | -328.8 | 22.9 | 22.9 | 22.9 | .0 |
| Alimentos y Utensilios | 27.0 | -19.5 | 7.5 | 7.5 | 7.5 | .0 |
| Materias Primas y Materiales de Producción y Comercialización | - | - | .0 | - | - | .0 |
| Materiales y Artículos de Construcción y de Reparación | 6.7 | -6.4 | .3 | 0.3 | 0.3 | .0 |
| Productos Químicos, Farmacéuticos y de Laboratorio | - | -32.8 | 32.8 | 32.8 | 32.8 | .0 |
| Combustibles, Lubricantes y Aditivos | 296.2 | -262.5 | 33.7 | 33.7 | 33.7 | .0 |
| Vestuario, Blancos, Prendas de Protección y Artículos Deportivos | 21.2 | -21.2 | .0 | - | - | .0 |
| Materiales y Suministros Para Seguridad | - | - | .0 | - | - | .0 |
| Herramientas, Refacciones y Accesorios Menores | 28.5 | -24.9 | 3.6 | 3.6 | 3.6 | .0 |
| Servicios Generales | 2,570.0 | -1,850.7 | 719.3 | 648.4 | 648.4 | 70.9 |
| Servicios Básicos | 191.0 | -155.4 | 35.6 | 31.6 | 31.6 | 4.0 |
| Servicios de Arrendamiento | 559.3 | -336.7 | 222.6 | 185.5 | 185.5 | 37.1 |
| Servicios Profesionales, Científicos, Técnicos y Otros Servicios | 628.7 | -487.1 | 141.6 | 137.9 | 137.9 | 3.7 |
| Servicios Financieros, Bancarios y Comerciales | 83.0 | -72.0 | 11.0 | 11.0 | 11.0 | .0 |
| Servicios de Instalación, Reparación, Mantenimiento y Conservación | 431.0 | -298.1 | 132.9 | 126.1 | 126.1 | 6.8 |
| Servicios de Comunicación Social y Publicidad | 5.9 | -5.9 | .0 | - | - | .0 |
| Servicios de Traslado y Váticos | 159.1 | -133.6 | 25.5 | 25.5 | 25.5 | .0 |
| Servicios Oficiales | .0 | .0 | .0 | - | - | .0 |
| Otros Servicios Generales | 512.0 | -361.9 | 150.1 | 130.8 | 130.8 | 19.3 |
| Transferencias, Asignaciones, Subsidios y Otras Ayudas | .0 | .0 | .0 | .0 | .0 | .0 |
| Transferencias Internas y Asignaciones al Sector Público | .0 | .0 | .0 | .0 | .0 | .0 |
| Transferencias al Resto del Sector Público | .0 | .0 | .0 | .0 | .0 | .0 |
| Subsidios y Subvenciones | .0 | .0 | .0 | .0 | .0 | .0 |
| Ayudas Sociales | .0 | .0 | .0 | .0 | .0 | .0 |
| Pensiones y Jubilaciones | .0 | .0 | .0 | .0 | .0 | .0 |
| Transferencias a Fideicomisos, Mandatos y Otros Análogos | .0 | .0 | .0 | .0 | .0 | .0 |
| Transferencias a la Seguridad Social | .0 | .0 | .0 | .0 | .0 | .0 |
| Donativos | .0 | .0 | .0 | .0 | .0 | .0 |
| Transferencias al Exterior | .0 | .0 | .0 | .0 | .0 | .0 |
| Bienes Muebles, Inmuebles e Intangibles | .0 | .0 | .0 | .0 | .0 | .0 |
| Mobiliario y Equipo de Administración | .0 | .0 | .0 | .0 | .0 | .0 |
| Mobiliario y Equipo Educativo y Recreativo | .0 | .0 | .0 | .0 | .0 | .0 |
| Equipo e Instrumental Médico y de Laboratorio | .0 | .0 | .0 | .0 | .0 | .0 |
| Vehículos y Equipo de Transporte | .0 | .0 | .0 | .0 | .0 | .0 |
| Equipo de Defensa y Seguridad | .0 | .0 | .0 | .0 | .0 | .0 |
| Maquinaria, Otros Equipos y Herramientas | .0 | .0 | .0 | .0 | .0 | .0 |
| Activos Biológicos | .0 | .0 | .0 | .0 | .0 | .0 |
| Bienes Inmuebles | .0 | .0 | .0 | .0 | .0 | .0 |
| Activos Intangibles | .0 | .0 | .0 | .0 | .0 | .0 |
| Inversión Pública | .0 | .0 | .0 | .0 | .0 | .0 |
| Obra Pública en Bienes de Dominio Público | .0 | .0 | .0 | .0 | .0 | .0 |
| Obra Pública en Bienes Propios | .0 | .0 | .0 | .0 | .0 | .0 |
| Proyectos Productivos y Acciones de Fomento | .0 | .0 | .0 | .0 | .0 | .0 |
| Inversiones Financieras y Otras Provisiones | .0 | .0 | .0 | .0 | .0 | .0 |
| Inversiones Para el Fomento de Actividades Productivas | .0 | .0 | .0 | .0 | .0 | .0 |
| Acciones y Participaciones de Capital | .0 | .0 | .0 | .0 | .0 | .0 |
| Compra de Títulos y Valores | .0 | .0 | .0 | .0 | .0 | .0 |
| Concesión de Préstamos | .0 | .0 | .0 | .0 | .0 | .0 |
| Inversiones en Fideicomisos, Mandatos y Otros Análogos | .0 | .0 | .0 | .0 | .0 | .0 |
| Otras Inversiones Financieras | .0 | .0 | .0 | .0 | .0 | .0 |
| Provisiones para Contingencias y Otras Erogaciones Especiales | .0 | .0 | .0 | .0 | .0 | .0 |
| Participaciones y Aportaciones | .0 | .0 | .0 | .0 | .0 | .0 |
| Participaciones | .0 | .0 | .0 | .0 | .0 | .0 |
| Aportaciones | .0 | .0 | .0 | .0 | .0 | .0 |
| Convenios | .0 | .0 | .0 | .0 | .0 | .0 |
| Deuda Pública | .0 | 32.7 | 32.7 | 32.7 | 32.7 | .0 |
| Amortización de la Deuda Pública | .0 | .0 | .0 | .0 | .0 | .0 |
| Intereses de la Deuda Pública | .0 | .0 | .0 | .0 | .0 | .0 |
| Comisiones de la Deuda Pública | .0 | .0 | .0 | .0 | .0 | .0 |
| Gastos de la Deuda Pública | .0 | .0 | .0 | .0 | .0 | .0 |
| Costo por Coberturas | .0 | .0 | .0 | .0 | .0 | .0 |
| Apoyos Financieros | .0 | .0 | .0 | .0 | .0 | .0 |
| Adeudos de Ejercicios Fiscales Anteriores | .0 | 32.7 | 32.7 | 32.7 | 32.7 | .0 |
| Total del Gasto | 22,660.0 | -16,218.5 | 6,441.5 | 5,596.7 | 5,596.7 | 844.8 |

CUENTA PÚBLICA DEL GOBIERNO, ORGANISMOS AUXILIARES Y AUTÓNOMOS DEL ESTADO DE MÉXICO 2021

Procuraduría del Colono del Estado de México
Estado Analítico del Ejercicio del Presupuesto de Egresos
Clasificación Económica (por Tipo de Gasto)
Del 1 de Enero al 31 de Mayo de 2021
(Miles de Pesos)

| Concepto | Egresos | | | | | Subejercicio 6 = (3 - 4) |
|---|-----------------|--------------------------------|----------------|----------------|----------------|-------------------------------|
| | Aprobado | Ampliaciones/ (Reducciones) | Modificado | Devengado | Pagado | |
| | 1 | 2 | 3 = (1 + 2) | 4 | 5 | |
| Gasto Corriente | 22,660.0 | - 16,251.2 | 6,408.8 | 5,564.0 | 5,564.0 | 844.8 |
| Gasto de Capital | | | - | | | - |
| Amortización de la Deuda y Disminución de Pasivos | | 32.7 | 32.7 | 32.7 | 32.7 | - |
| Pensiones y Jubilaciones | | | - | | | - |
| Participaciones | | | - | | | - |
| Total del Gasto | 22,660.0 | - 16,218.5 | 6,441.5 | 5,596.7 | 5,596.7 | 844.8 |

Procuraduría del Colono del Estado de México
Estado Analítico del Ejercicio del Presupuesto de Egresos
Clasificación Administrativa
Del 1 de Enero al 31 de Mayo de 2021
(Miles de Pesos)

| Concepto | Egresos | | | | | Subejercicio 6 = (3 - 4) |
|---|-----------------|--------------------------------|----------------|----------------|----------------|-------------------------------|
| | Aprobado | Ampliaciones/ (Reducciones) | Modificado | Devengado | Pagado | |
| | 1 | 2 | 3 = (1 + 2) | 4 | 5 | |
| Entidades Paraestatales y Fideicomisos No Empresariales y No Financieros | 22,660.0 | - 16,218.5 | 6,441.5 | 5,596.7 | 5,596.7 | 844.8 |
| Instituciones Públicas de Seguridad Social | | | - | | | - |
| Entidades Paraestatales Empresariales No Financieras con Participación Estatal Mayoritaria | | | - | | | - |
| Fideicomisos Empresariales No Financieros con Participación Estatal Mayoritaria | | | - | | | - |
| Entidades Paraestatales Empresariales Financieras Monetarias con Participación Estatal Mayoritaria | | | - | | | - |
| Entidades Paraestatales Empresariales Financieras No Monetarias con Participación Estatal Mayoritaria | | | - | | | - |
| Fideicomisos Financieros Públicos con Participación Estatal Mayoritaria | | | - | | | - |
| Total del Gasto | 22,660.0 | - 16,218.5 | 6,441.5 | 5,596.7 | 5,596.7 | 844.8 |

Procuraduría del Colono del Estado de México
Estado Analítico del Ejercicio del Presupuesto de Egresos
Clasificación Administrativa
Del 1 de Enero al 31 de Mayo de 2021
(Miles de Pesos)

| Concepto | Egresos | | | | | Subejercicio 6 = (3 - 4) |
|---|-----------------|--------------------------------|----------------|----------------|----------------|-------------------------------|
| | Aprobado | Ampliaciones/ (Reducciones) | Modificado | Devengado | Pagado | |
| | 1 | 2 | 3 = (1 + 2) | 4 | 5 | |
| 205C030000 Procuraduría del colono del Estado de México | 22,660.0 | - 16,218.5 | 6,441.5 | 5,596.7 | 5,596.7 | 844.8 |
| Total del Gasto | 22,660.0 | - 16,218.5 | 6,441.5 | 5,596.7 | 5,596.7 | 844.8 |

PROCOEM

Procuraduría del Colono del Estado de México
Estado Analítico del Ejercicio del Presupuesto de Egresos
Clasificación Administrativa
Del 1 de Enero al 31 de Mayo de 2021
(Miles de Pesos)

| Concepto | Egresos | | | | | Subejercicio 6 = (3 - 4) |
|------------------------|-----------------|--------------------------------|----------------|----------------|----------------|-------------------------------|
| | Aprobado | Ampliaciones/ (Reducciones) | Modificado | Devengado | Pagado | |
| | 1 | 2 | 3 = (1 + 2) | 4 | 5 | |
| Poder Ejecutivo | 22,660.0 | - 16,218.5 | 6,441.5 | 5,596.7 | 5,596.7 | 844.8 |
| Poder Legislativo | | | - | | | - |
| Poder Judicial | | | - | | | - |
| Órganos Autónomos | | | - | | | - |
| Total del Gasto | 22,660.0 | - 16,218.5 | 6,441.5 | 5,596.7 | 5,596.7 | 844.8 |

Procuraduría del Colono del Estado de México
Estado Analítico del Ejercicio del Presupuesto de Egresos
Clasificación Funcional (Finalidad y Función)
Del 1 de Enero al 31 de Mayo de 2021
(Miles de Pesos)

| Concepto | Egresos | | | | | Subejercicio 6 = (3 - 4) |
|---|-----------------|--------------------------------|----------------|----------------|----------------|-------------------------------|
| | Aprobado | Ampliaciones/ (Reducciones) | Modificado | Devengado | Pagado | |
| | 1 | 2 | 3 = (1 + 2) | 4 | 5 | |
| Gobierno | 22,660.0 | - 16,251.2 | 6,408.8 | 5,564.0 | 5,564.0 | 844.8 |
| Legislación | | | - | | | - |
| Justicia | | | - | | | - |
| Coordinación de la Política de Gobierno | 22,660.0 | - 16,251.2 | 6,408.8 | 5,564.0 | 5,564.0 | 844.8 |
| Relaciones Exteriores | | | - | | | - |
| Asuntos Financieros y Hacendarios | | | - | | | - |
| Seguridad Nacional | | | - | | | - |
| Asuntos de Orden Público y de Seguridad Interior | | | - | | | - |
| Otros Servicios Generales | | | - | | | - |
| Desarrollo Social | | | | | | |
| Protección Ambiental | | | - | | | - |
| Vivienda y Servicios a la Comunidad | | | - | | | - |
| Salud | | | - | | | - |
| Recreación, Cultura y Otras Manifestaciones Sociales | | | - | | | - |
| Educación | | | - | | | - |
| Protección Social | | | - | | | - |
| Otros Asuntos Sociales | | | - | | | - |
| Desarrollo Económico | | | | | | |
| Asuntos Económicos, Comerciales y Laborales en General | | | - | | | - |
| Agropecuaria, Silvicultura, Pesca y Caza | | | - | | | - |
| Combustibles y Energía | | | - | | | - |
| Minería, Manufacturas y Construcción | | | - | | | - |
| Transporte | | | - | | | - |
| Comunicaciones | | | - | | | - |
| Turismo | | | - | | | - |
| Ciencia, Tecnología e Innovación | | | - | | | - |
| Otras Industrias y Otros Asuntos Económicos | | | - | | | - |
| Otras no Clasificadas en Funciones Anteriores | | 32.7 | 32.7 | 32.7 | 32.7 | |
| Transacciones de la Deuda Pública / Costo Financiero de la Deuda | | | - | | | - |
| Transferencias, Participaciones y Aportaciones entre Diferentes Niveles y Órdenes de Gobierno | | | - | | | - |
| Saneamiento del Sistema Financiero | | | - | | | - |
| Adeudos de Ejercicios Fiscales Anteriores | | 32.7 | 32.7 | 32.7 | 32.7 | |
| Total del Gasto | 22,660.0 | - 16,218.5 | 6,441.5 | 5,596.7 | 5,596.7 | 844.8 |

Procuraduría del Colono del Estado de México
Endeudamiento Neto
Del 1 de Enero al 31 de Diciembre de 2021
(Miles de Pesos)

| Identificación de Crédito o Instrumento | Contratación/Colocación | Amortización | Endeudamiento Neto |
|--|-------------------------|--------------|--------------------|
| | A | B | C = A - B |
| Créditos Bancarios | | | |
| | | | - |
| | | | - |
| | | | - |
| | | | - |
| | | | - |
| | | | - |
| Total Créditos Bancarios | - | - | - |
| Otros Instrumentos de Deuda | | | |
| | | | - |
| | | | - |
| | | | - |
| | | | - |
| | | | - |
| | | | - |
| Total Otros Instrumentos de Deuda | - | - | - |
| TOTAL | - | - | - |

Procuraduría del Colono del Estado de México
Intereses de la Deuda
Del 1 de Enero al 31 de Diciembre de 2021
(Miles de Pesos)

| Identificación de Crédito o Instrumento | Devengado | Pagado |
|--|-----------|--------|
| Créditos Bancarios | | |
| | | |
| | | |
| | | |
| | | |
| | | |
| | | |
| Total de Intereses de Créditos Bancarios | - | - |
| Otros Instrumentos de Deuda | | |
| | | |
| | | |
| | | |
| | | |
| | | |
| Total de Intereses de Otros Instrumentos de Deuda | - | - |
| TOTAL | - | - |

PROCOEM

| Procuraduría del Colono del Estado de México | | | | | | | | |
|--|-----------------|-----------------|-------------------------------|-------------------------------|------------------|----------------|--------------|-------------|
| EGRESOS POR CAPÍTULO | | | | | | | | |
| (Miles de Pesos) | | | | | | | | |
| EGRESOS | AUTORIZADO | ASIGNADO | PRESUPUESTO 2021 | | TOTAL AUTORIZADO | EJERCIDO | VARIACIÓN | |
| | | | ASIGNACIONES Y/O AMPLIACIONES | REDUCCIONES Y/O DISMINUCIONES | | | IMPORTE | % |
| Servicios Personales | 18,584.8 | 19,358.7 | 21.9 | 13,791.9 | 5,588.7 | 4,814.8 | 773.9 | 13.8 |
| Materiales y Suministros | 731.3 | 731.3 | 60.5 | 691.0 | 100.8 | 100.8 | 0.0 | .0 |
| Servicios Generales | 2,499.1 | 2,570.0 | 42.8 | 1,893.5 | 719.3 | 648.4 | 70.9 | 9.9 |
| Deuda Pública | | | 32.7 | | 32.7 | 32.7 | | |
| T O T A L | 21,815.2 | 22,660.0 | 157.9 | 16,376.4 | 6,441.5 | 5,596.7 | 844.8 | 13.1 |

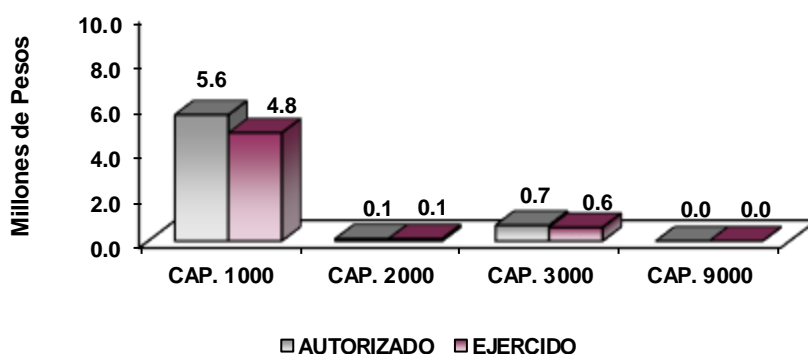

NOTAS AL PRESUPUESTO DE EGRESOS

EGRESOS

Se tuvo un presupuesto asignado de 22 millones 660 mil pesos; sin embargo, de conformidad con lo estipulado en el cuarto transitorio del Decreto del Ejecutivo del Estado que abroga el decreto por el que se crea la Procuraduría del Colono del Estado de México, publicado en el Periódico Oficial "Gaceta del Gobierno" el 21 de agosto de 2020, de fecha cuatro de febrero de 2021, así como el oficio SJDH/SJ/21/2021/ signado por el Subsecretario de Justicia, Lic. Arturo Iván Barrera Pineda, de fecha 05 de febrero de 2021, durante el periodo del 1 de enero al 31 de mayo del ejercicio 2021 se presentaron ampliaciones, reducciones y trasposos netos por menos 16 millones 218.5 miles de pesos, con lo que se determinó un presupuesto modificado de 6 millones 441.5 miles de pesos, de los cuales se ejercieron 5 millones 596.7 miles de pesos, con un importe por ejercer por 844.8 miles de pesos, equivalente al 13.1 por ciento en relación con el total autorizado modificado.

SERVICIOS PERSONALES

El presupuesto asignado de este capítulo fue de 19 millones 358.7 miles de pesos; sin embargo, de conformidad con lo estipulado en el cuarto transitorio del Decreto del Ejecutivo del Estado que abroga el decreto por el que se crea la Procuraduría del Colono del Estado de México, publicado en el Periódico Oficial "Gaceta del Gobierno" el 21 de agosto de 2020, así como el oficio SJDH/SJ/21/2021/ signado por el Subsecretario de Justicia, Lic. Arturo Iván Barrera Pineda, de fecha 05 de febrero de 2021, durante el

periodo del 1 de enero al 31 de mayo del ejercicio 2021, las reducciones al presupuesto fueron por 13 millones 770 mil pesos; quedando un presupuesto modificado en la cantidad de 5 millones 588.7 miles de pesos, de los cuales fueron ejercidos 4 millones 814.8 miles de pesos, con un importe por ejercer por 773.9 miles de pesos, equivalente al 13.8 por ciento en relación al autorizado modificado.

MATERIALES Y SUMINISTROS

Se tuvo un asignado inicial de 731.3 miles de pesos; sin embargo, de conformidad con lo estipulado en el cuarto transitorio del Decreto del Ejecutivo del Estado que abroga el diverso por el que se crea la Procuraduría del Colono del Estado de México, publicado en el Periódico Oficial "Gaceta del Gobierno" el 21 de agosto de 2020, de fecha cuatro de febrero de 2021, así como el oficio SJDH/SJ/21/2021/ signado por el Subsecretario de Justicia, Lic. Arturo Iván Barrera Pineda, de fecha 05 de febrero de 2021, las reducciones al presupuesto fueron por la cantidad 630.5 miles de pesos, quedando un presupuesto modificado en la cantidad de 100.8 miles de pesos, los cuales fueron ejercidos en su totalidad.

SERVICIOS GENERALES

El presupuesto asignado fue de 2 millones 570 mil pesos, durante el periodo del 1 de enero al 31 de mayo del ejercicio 2021 y derivado de lo estipulado en el cuarto transitorio del Decreto del Ejecutivo del Estado que abroga el decreto por el que se crea la Procuraduría del Colono del Estado de México, publicado en el Periódico Oficial "Gaceta del Gobierno" el 21 de agosto de 2020, de fecha cuatro de febrero de 2021, así como el oficio SJDH/SJ/21/2021/ signado por el Subsecretario de Justicia, Lic. Arturo Iván Barrera Pineda, de fecha 05 de febrero de 2021, las reducciones al presupuesto fueron por un millón 850.7 miles de pesos, quedando un presupuesto modificado por la cantidad de 719.3 miles de pesos, de los cuales se ejercieron 648.4 miles de pesos, con un importe por ejercer de 70.9 miles de pesos, equivalente al 9.9 por ciento en relación con el autorizado modificado.

DEUDA PÚBLICA

Se autorizó una ampliación no liquida para el pago de pasivos derivados de erogaciones devengadas y pendientes del ejercicio fiscal anterior por 32.7 miles de pesos, el cual fue ejercido en su totalidad.

PROCOEM

INFORMACIÓN PRESUPUESTAL

Procuraduría del Colono del Estado de México
EGRESOS POR OBJETO DEL GASTO
(Miles de Pesos)

| CAPÍTULO Y OBJETO DEL GASTO | PRESUPUESTO 2021 | | | | | | VARIACIÓN |
|---|------------------|-----------------|-------------------------------|-------------------------------|------------------|----------------|--------------|
| | AUTORIZADO | ASIGNADO | ASIGNACIONES Y/O AMPLIACIONES | REDUCCIONES Y/O DISMINUCIONES | TOTAL AUTORIZADO | EJERCIDO | |
| SERVICIOS PERSONALES | 18,584.8 | 19,358.7 | 21.9 | 13,791.9 | 5,588.7 | 4,814.8 | 773.9 |
| Sueldo Base | 7,252.1 | 7,591.8 | | 5,697.1 | 1,894.7 | 1,555.0 | 339.7 |
| Sueldos y salarios compactados al personal eventual | 4,364.1 | 4,525.3 | | 2,887.0 | 1,638.3 | 1,477.1 | 161.2 |
| Prima por Años de Servicio | | .6 | 2.5 | | 3.1 | 2.5 | .6 |
| Prima Vacacional | 328.4 | 328.4 | 14.5 | 328.4 | 14.5 | 14.5 | |
| Aguinaldo | 773.6 | 773.6 | 3.9 | 546.3 | 231.2 | 231.2 | .0 |
| Aguinaldo de eventuales | 369.1 | 370.1 | 1.0 | 369.1 | 2.0 | 1.0 | 1.0 |
| Compensación por Retabulación | 604.2 | 643.0 | | 424.0 | 219.0 | 180.2 | 38.8 |
| Gratificación | 1,582.8 | 1,660.6 | | 1,225.1 | 435.5 | 357.7 | 77.8 |
| Gratificación por Convenio | 263.2 | 263.2 | | 149.3 | 113.9 | 113.9 | .0 |
| Aportaciones de Servicio de Salud | 1,063.8 | 1,120.1 | | 729.4 | 390.7 | 334.4 | 56.3 |
| Aportaciones al Sistema Solidario de Reparto | 789.4 | 831.1 | | 541.2 | 289.9 | 248.2 | 41.7 |
| Aportaciones del Sistema de Capitalización individual | 196.8 | 206.3 | | 139.2 | 67.1 | 57.6 | 9.5 |
| Aportaciones para Financiar los Gastos Generales de Administración del ISSEMyM | 102.2 | 107.1 | | 73.0 | 34.1 | 29.2 | 4.9 |
| Aportaciones para Riesgo de Trabajo | 224.7 | 238.0 | | 145.6 | 92.4 | 79.1 | 13.3 |
| Seguros y Fianzas | 76.3 | 76.3 | | 76.3 | | | |
| Seguro de Separación Individualizado | 384.0 | 401.4 | | 305.4 | 96.0 | 78.6 | 17.4 |
| Despensa | 171.1 | 182.8 | | 116.5 | 66.3 | 54.6 | 11.7 |
| Estímulos por Puntualidad y Asistencia | 39.0 | 39.0 | | 39.0 | | | |
| MATERIALES Y SUMINISTROS | 731.3 | 731.3 | 60.5 | 691.0 | 100.8 | 100.8 | .0 |
| Materiales y Útiles de Oficina | 313.7 | 313.7 | 3.5 | 310.6 | 6.6 | 6.6 | .0 |
| Enseres de Oficina | 9.1 | 9.1 | | 9.1 | | | |
| Materiales y Útiles para el Procesamiento en Equipos y Bienes Informáticos | 19.9 | 19.9 | | 19.9 | | | |
| Material de Información | 5.3 | 5.3 | | 5.3 | | | |
| Material y Enseres de Limpieza | 3.6 | 3.6 | 16.2 | 3.6 | 16.2 | 16.2 | |
| Productos Alimenticios para Personas | 21.3 | 21.3 | 6.2 | 19.9 | 7.6 | 7.6 | .0 |
| Utensilios para el Servicio de Alimentación | 5.8 | 5.8 | | 5.8 | | | |
| Material Eléctrico y Electrónico | 3.9 | 3.9 | .3 | 3.9 | .3 | .3 | .0 |
| Materiales Complementarios | 2.8 | 2.8 | | 2.8 | | | |
| Medicinas y Productos Farmacéuticos | | | 32.8 | | 32.8 | 32.8 | |
| Combustibles, Lubricantes y Aditivos | 296.2 | 296.2 | | 262.5 | 33.7 | 33.7 | .0 |
| Vestuario y Uniformes | 21.2 | 21.2 | | 21.2 | | | |
| Refacciones y Accesorios Menores de Edificios | 8.7 | 8.7 | .7 | 7.5 | 1.9 | 1.9 | .0 |
| Refacciones y Accesorios para Equipo de Cómputo | 1.4 | 1.4 | | 1.4 | | | |
| Refacciones y Accesorios Menores de Equipo e Instrumental Médico y de Laboratorio | 6.8 | 6.8 | | 6.8 | | | |
| Otros Enseres | 11.6 | 11.6 | .8 | 10.7 | 1.7 | 1.7 | .0 |
| SERVICIOS GENERALES | 2,499.1 | 2,570.0 | 42.8 | 1,893.5 | 719.3 | 648.4 | 70.9 |
| Servicio de Energía Eléctrica | 40.8 | 40.8 | | 29.5 | 11.3 | 11.3 | .0 |
| Servicio de Agua | 24.3 | 24.3 | | 22.9 | 1.4 | 1.4 | .0 |
| Servicio de Telefonía Convencional | 57.7 | 61.7 | | 38.8 | 22.9 | 18.9 | 4.0 |
| Servicio de Telefonía Celular | 32.7 | 32.7 | | 32.7 | | | |
| Servicios de Acceso a Internet | 31.5 | 31.5 | | 31.5 | | | |
| Arrendamiento de Edificios y Locales | 522.2 | 559.3 | | 336.6 | 222.7 | 185.5 | 37.2 |
| Asesorías Asociadas a Convenios o Acuerdos | 56.1 | 56.1 | | 56.1 | | | |
| Servicios Estadísticos y Geográficos | .6 | .6 | | .6 | | | |
| Servicios Informáticos | 37.5 | 39.5 | 6.9 | 29.3 | 17.1 | 15.1 | 2.0 |
| Capacitación | 62.8 | 62.8 | | 62.8 | | | |
| Servicios de Apoyo Administrativo y Fotocopiado | 106.2 | 108.0 | | 96.6 | 11.4 | 9.7 | 1.7 |
| Impresiones de Documentos Oficiales para la Prestación de Servicios Públicos, Identificación, Formatos Administrativos y Fiscal | 3.6 | 3.6 | | 3.6 | | | |
| Servicios de Impresión de Documentos Oficiales | 14.9 | 14.9 | .2 | 13.6 | 1.5 | 1.5 | |
| Servicios de Vigilancia | 343.2 | 343.2 | | 231.5 | 111.7 | 111.7 | .0 |
| Seguros y Fianzas | 83.0 | 83.0 | | 83.0 | | | |
| Fletes y Maniobras | | | 11.0 | | 11.0 | 11.0 | |
| Reparación, Mantenimiento e Instalación de Mobiliario y Equipo de Oficina | 19.2 | 19.2 | | 19.2 | | | |
| Reparación, Instalación y Mantenimiento de Bienes Informáticos Microfilmación y Tecnologías de la Información | 41.8 | 41.8 | | 41.8 | | | |
| Reparación y Mantenimiento de Vehículos Terrestres, Aéreos y Lacustres | 103.4 | 103.4 | | 94.8 | 8.6 | 8.6 | .0 |
| Servicios de Lavandería, Limpieza e Higiene | 256.3 | 263.1 | 13.4 | 156.2 | 120.3 | 113.5 | 6.8 |
| Servicios de Fumigación | 3.5 | 3.5 | 3.9 | 3.5 | 3.9 | 3.9 | .0 |
| Publicaciones Oficiales y de Información en General para Difusión | 5.9 | 5.9 | | 5.9 | | | |
| Gastos de Traslado por Via Terrestre | 159.1 | 159.1 | | 133.6 | 25.5 | 25.5 | |
| Otros Impuestos y Derechos | 34.1 | 34.1 | 4.8 | 30.1 | 8.8 | 8.8 | .0 |
| Impuesto sobre Erogaciones por Remuneraciones al Trabajo Personal | 371.1 | 390.3 | 2.6 | 251.7 | 141.2 | 122.0 | 19.2 |
| Gastos de Servicios Menores | 87.6 | 87.6 | | 87.6 | | | |
| DEUDA PÚBLICA | | | 32.7 | | 32.7 | 32.7 | |
| Por Ejercicios Anteriores | | | 32.7 | | 32.7 | 32.7 | |
| T O T A L | 21,815.2 | 22,660.0 | 157.9 | 16,376.4 | 6,441.5 | 5,596.7 | 844.8 |

INFORMACIÓN PROGRAMÁTICA

PROCOEM

Procuraduría del Colono del Estado de México
Gasto por Categoría Programática
Del 1 de Enero al 31 de Mayo de 2021
(Miles de Pesos)

| Concepto | Egresos | | | | | Subejercicio | |
|--|----------|--------------------------------|------------|-----------|---------|--------------|-------|
| | Aprobado | Ampliaciones/ (Reducciones) | Modificado | Devengado | Pagado | | |
| | 1 | 2 | 3=(1 + 2) | 4 | 5 | 6=(3 - 4) | |
| Programas | 22,660.0 | - | 16,251.2 | 6,408.8 | 5,564.0 | 5,564.0 | 844.8 |
| Subsidios: Sector Social y Privado o Entidades Federativas y Municipios | - | - | - | - | - | - | - |
| Sujetos a Reglas de Operación | | | - | | | | - |
| Otros Subsidios | | | - | | | | - |
| Desempeño de las Funciones | 22,660.0 | - | 16,251.2 | 6,408.8 | 5,564.0 | 5,564.0 | 844.8 |
| Prestación de Servicios Públicos | 22,660.0 | - | 16,251.2 | 6,408.8 | 5,564.0 | 5,564.0 | 844.8 |
| Provisión de Bienes Públicos | | | - | | | | - |
| Planeación, Seguimiento y Evaluación de Políticas Públicas | | | - | | | | - |
| Promoción y Fomento | | | - | | | | - |
| Regulación y Supervisión | | | - | | | | - |
| Funciones de las Fuerzas Armadas (Únicamente Gobierno Federal) | | | - | | | | - |
| Específicos | | | - | | | | - |
| Proyectos de Inversión | | | - | | | | - |
| Administrativos y de Apoyo | - | - | - | - | - | - | - |
| Apoyo al Proceso Presupuestario y para Mejorar la Eficiencia Institucional | | | - | | | | - |
| Apoyo a la Función Pública y al Mejoramiento de la Gestión | | | - | | | | - |
| Operaciones Ajenas | | | - | | | | - |
| Compromisos | - | - | - | - | - | - | - |
| Obligaciones de Cumplimiento de Resolución Jurisdiccional | | | - | | | | - |
| Desastres Naturales | | | - | | | | - |
| Obligaciones | - | - | - | - | - | - | - |
| Pensiones y Jubilaciones | | | - | | | | - |
| Aportaciones a la Seguridad Social | | | - | | | | - |
| Aportaciones a Fondos de Estabilización | | | - | | | | - |
| Aportaciones a Fondos de Inversión y Reestructura de Pensiones | | | - | | | | - |
| Programa de Gasto Federalizado (Gobierno Federal) | - | - | - | - | - | - | - |
| Gasto Federalizado | | | - | | | | - |
| Participaciones a Entidades Federativas y Municipios | | | - | | | | - |
| Costo Financiero, Deuda o Apoyos a Deudores y Ahorradores de la Banca | | | - | | | | - |
| Adeudos de Ejercicios Fiscales Anteriores | | 32.7 | 32.7 | 32.7 | 32.7 | 32.7 | - |
| Total del Gasto | 22,660.0 | - | 16,218.5 | 6,441.5 | 5,596.7 | 5,596.7 | 844.8 |

El Plan de Desarrollo del Estado de México 2017-2023, es un instrumento prospectivo con una visión hacia 2030. En él se concentran las bases para la elaboración de los programas sectoriales, especiales y regionales que delinearán de manera más puntual y detallada los pasos para el cumplimiento de los objetivos establecidos, así como los planes específicos de inversión que permitirán realizar la proyección de los recursos financieros. Este esfuerzo colectivo plasma los retos y desafíos de la agenda gubernamental con un profundo sentido de responsabilidad y con el compromiso de lograr un desarrollo democrático.

GOBIERNO CAPAZ Y RESPONSABLE

El reto de los gobiernos actuales versa sobre la eficacia en solucionar los problemas endémicos que aquejan a las sociedades modernas y uno de los mayores retos es hacerlo con apego al Estado de Derecho, ya que éste aporta las normas y los valores fundamentales que rigen la convivencia social, así como los derechos y obligaciones de los actores sociales y políticos.

| Procuraduría del Colono del Estado de México | | | | | | | | | |
|--|-----------------|-------------------------------|-------------------------------|-------------------------------|----------------|------------------|--------------|-------------|--|
| EGRESOS POR PILAR Y/O EJE TRANSVERSAL | | | | | | | | | |
| (Miles de Pesos) | | | | | | | | | |
| PILAR Y/O EJE TRANSVERSAL | AUTORIZADO | P R E S U P U E S T O 2 0 2 1 | | | | TOTAL AUTORIZADO | EJERCIDO | VARIACIÓN | |
| | | ASIGNADO | ASIGNACIONES Y/O AMPLIACIONES | REDUCCIONES Y/O DISMINUCIONES | IMPORTE | | | % | |
| Gobierno Capaz y Responsable | 21,815.2 | 22,660.0 | 157.9 | 16,376.4 | 6,441.5 | 5,596.7 | 844.8 | 13.1 | |
| T O T A L | 21,815.2 | 22,660.0 | 157.9 | 16,376.4 | 6,441.5 | 5,596.7 | 844.8 | 13.1 | |
| | ===== | ===== | ===== | ===== | ===== | ===== | ===== | ===== | |

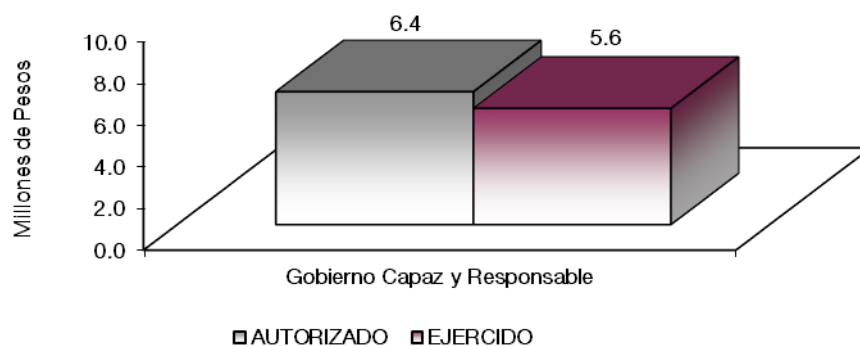

FINALIDAD

GOBIERNO

El Organismo tiene como prioridad ser una instancia accesible a las agrupaciones, asociaciones, organizaciones y órganos de representación ciudadana, para escuchar y registrar necesidades de gestión social, de agrupaciones de colonos, presentado en forma gratuita los servicios de información, orientación y asesoría a colonos en materia administrativa.

PROCOEM

Procuraduría del Colono del Estado de México
EGRESOS POR PROGRAMA
(Miles de Pesos)

| PROGRAMA | AUTORIZADO | PRESUPUESTO 2021 | | TOTAL AUTORIZADO | EJERCIDO | VARIACIÓN | |
|---|-----------------|---------------------------|-------------------------------|------------------|----------------|--------------|-------------|
| | | ASIGNADO Y/O AMPLIACIONES | REDUCCIONES Y/O DISMINUCIONES | | | IMPORTE | % |
| Desarrollo de la Función Pública y Ética en el Servicio Público | 1,417.7 | 1,499.6 | 971.5 | 528.1 | 446.3 | 81.8 | 15.5 |
| Democracia y Pluralidad Política | 20,397.5 | 21,160.4 | 125.2 | 5,880.7 | 5,117.7 | 763.0 | 13.0 |
| Previsiones para el Pago de Adeudos de Ejercicios Fiscales Anteriores | | | 32.7 | 32.7 | 32.7 | | |
| TOTAL | 21,815.2 | 22,660.0 | 157.9 | 6,441.5 | 5,596.7 | 844.8 | 13.1 |

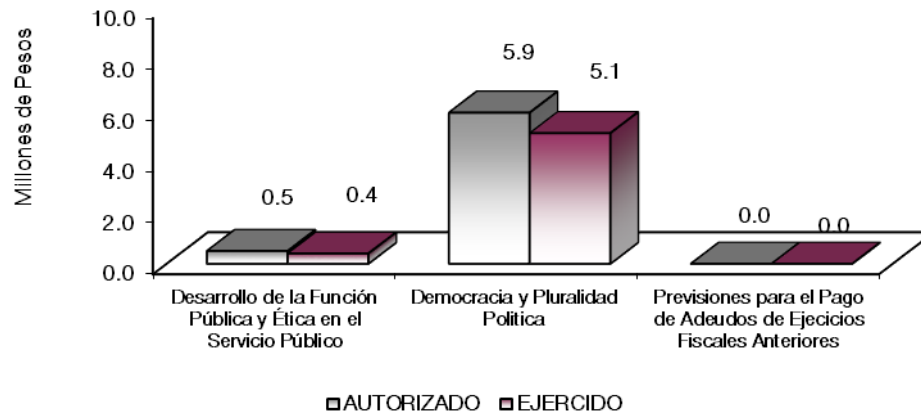

AVANCE OPERATIVO-PROGRAMÁTICO Y PRESUPUESTAL

El marco jurídico del Estado de México sitúa -desde su Constitución Política- al Plan de Desarrollo 2017 – 2023 (PDEM) como base de la planeación democrática, integrado por planes y programas formulados por las autoridades estatales y locales, además de la participación de la sociedad. Estos planes y programas se basan, principalmente, en la realidad objetiva, los indicadores de desarrollo social y humano, la proyección genérica de los objetivos, estrategias y líneas de acción que regirán el ejercicio de las funciones públicas del estado, así como en su control y evaluación. En este contexto las acciones de la Procuraduría del Colono del Estado de México están enmarcadas en el Pilar Seguridad del PDEM, cuyo objetivo es el fortalecer el acceso a la justicia cotidiana a través de la creación de mecanismo alternos de solución de controversias y justicia preventiva.

Fomentar y fortalecer los mecanismos de coordinación en la detección y atención de las demandas sociales, para garantizar un ambiente de tranquilidad y paz social con estricto apego a derecho y principios de legalidad, respetando la tolerancia e imparcialidad que haga posible mantener un ambiente adecuado en materia de gobernabilidad y buen gobierno, caso especialmente con el Colono, que lo definimos como la persona que se instala en un lugar para habitarlo y reside en el mismo constituyendo la unidad principal que integran los asentamientos humanos.

Generalmente estos asentamientos humanos significan el establecimiento de un conglomerado demográfico y poblacional en el cual se enlazan diversos sistemas (convivencia, educación, empleo, salud), los cuales son dinámicos y cambiantes, creando en su desarrollo diversas discrepancias, divergencias de opiniones, en

virtud de las diversas perspectivas e incluso prospectivas, en relación a los intereses de cada individuo, ante este escenario y con el propósito de resolver sus discrepancias, los individuos se unen o congregan en diversas organizaciones, agrupaciones, asociaciones y órganos de representación ciudadana de colonos, en defensa de sus esferas jurídicas patrimoniales, sociales, etc.

Ante ello, el organismo enfoca su accionar en la solución de controversias derivados de la convivencia cotidiana en los asentamientos humanos para lograr una convivencia armónica que garantice un ambiente de tranquilidad y paz social, con estricto apego a derecho y principios de legalidad, mantener el orden público y la solución pacífica de controversias, mediante procedimientos de mediación, conciliación o justicia restaurativa, además de atender las necesidades de desarrollo de los colonos, asistir, asesora y resolver respecto de las quejas presentadas por las diversas organizaciones, agrupaciones asociaciones y órganos de representación ciudadana de colonos, procurando que estos servicios que presta la Procuraduría del Colono se conozcan y se amplíen la cobertura de atención en todo el territorio del Estado de México.

Asimismo, se desarrollan diversas acciones que coadyuvan en la solución de las controversias surgidas de la convivencia diaria de los colonos, que permiten al Estado y municipios mejorar la atención ciudadana y fortalecer la convivencia a través de convenios de coordinación y colaboración con autoridades municipales, además de otorgarles orientación, asistencia y asesoría a los particulares y las agrupaciones, asociaciones u organizaciones de colonos en materia administrativa, condominal, gestión social y asentamientos humanos para hacer valer sus derechos ante las instancias correspondientes. Su actividad tendrá el carácter de interés público y beneficio social cuyo vínculo permite promover la cultura de la paz, prevenir conductas antisociales y fomentar el respeto por las personas, sus bienes y su entorno social.

GOBIERNO

COORDINACIÓN DE LA POLÍTICA DE GOBIERNO

GOBIERNO CAPAZ Y RESPONSABLE

DESARROLLO DE LA FUNCIÓN PÚBLICA Y ÉTICA EN EL SERVICIO PÚBLICO

010304010101: FISCALIZACIÓN, CONTROL Y EVALUACIÓN INTERNA DE LA GESTIÓN PÚBLICA

Durante el presente Ejercicio Fiscal, el Órgano Interno de Control, y derivado de la contingencia decretada a partir del 23 de marzo de 2020 para prevenir contagios con motivo de los efectos de la pandemia provocada por el virus SARS-CoV2 (COVID-19), participó con su actividad sustantiva bajo las normas de sanidad aplicables realizando las siguientes acciones:

Con el propósito de verificar el cumplimiento del marco normativo que regula el funcionamiento de la Procuraduría del Colono del Estado de México en el Ejercicio Fiscal 2021, el Órgano Interno de Control, programó la realización de una auditoría interna, con la finalidad de verificar el cumplimiento de las disposiciones jurídico – administrativas aplicables a este organismo, y el uso apropiado y legal de los recursos públicos asignados, alcanzando con ello, un cumplimiento al catorce de mayo de dos mil veintiuno la realización de una sola auditoría que representa el cumplimiento del 100 por ciento de la meta programada, permitiendo con esto asegurar la transparencia y la rendición anual de cuentas.

Por otra parte y en cumplimiento al mandato legal y disposiciones administrativas, el Órgano Interno de Control participó en 5 reuniones respecto de las 5 programadas para este Ejercicio Fiscal 2021, con el objetivo de verificar el cumplimiento de las normas jurídicas administrativas mediante la celebración de reuniones que llevan a cabo los diversos órganos colegiados internos, tales como el Comité de Adquisiciones y Servicios; el Comité de Transparencia, y otros órganos colegiados en temas de derechos humanos, igualdad de género, acceso a la información pública, entre otros; alcanzando el 100 por ciento de la meta anual programada.

Para constatar el cumplimiento del marco normativo que regula al organismo, se realizaron 8 inspecciones para el Ejercicio Fiscal 2021 respecto de las 8 programadas, a efecto de revisar la documentación física que acredita la correcta aplicación de los recursos financieros, materiales y humanos, así como el cumplimiento de sus metas y objetivos de su programa operativo anual y se verificó que la página de transparencia cumpla con los objetivos y lineamientos de la Ley en la materia, de tal forma que se dio cumplimiento con lo programado al 100 por ciento de la meta programada.

DEMOCRACIA Y PLURALIDAD POLITICA

010302010202: COORDINACIÓN INTERINSTITUCIONAL PARA LA ATENCIÓN DE DEMANDAS SOCIOPOLITICAS

Para dar cumplimiento a las atribuciones del órgano de gobierno y máxima autoridad de la Procuraduría del Colono del Estado de México denominado Consejo Directivo como encargada de la programación, supervisión, control y evaluación de la operación interna del organismo, fue programada una sesión ordinaria para el Ejercicio Fiscal 2021, de la cual no se logró realizar ninguna sesión de Consejo programadas derivado de la publicación del Decreto por el que se abroga el diverso por el que se crea la Procuraduría del Colono del Estado de México, publicado en el periódico oficial "Gaceta del Gobierno" el 21 de agosto de 2020 en el Periódico Oficial "Gaceta del Gobierno", del día cuatro de febrero del año dos mil veintiuno mediante el cual se establece la transferencia de los recursos materiales, financieros y humanos de la Procuraduría del Colono del Estado de México a la Secretaría de Justicia y Derechos Humanos; motivo por el cual se tiene un cumplimiento del 0 por ciento respecto de lo programado.

Entre otras actividades sustantivas del organismo se encuentra la de asesorar y orientar a las organizaciones, agrupaciones, asociaciones y órganos de representación social de Colonos del Estado de México, en materia administrativa, condominal, gestión social y uso del suelo, con el fin de proporcionar información específica para hacer valer sus derechos ante las instancias correspondientes, para lo cual se programó para este Ejercicio Fiscal 2021 la realización de 130 asesorías jurídicas de las cuales de enero al 14 de mayo de 2021 se otorgaron un total de 130 asesorías jurídicas que representa un avance del 100 por ciento respecto de lo programado.

En este sentido y derivado de los acuerdos de radicación y celebración de audiencias con las organizaciones, agrupaciones, asociaciones y órganos de representación ciudadana de Colonos del Estado de México, el organismo integró los expedientes correspondientes con el fin de contar con los soportes documentales que acreditan los procedimientos administrativos realizados en este Ejercicio Fiscal 2021, al integrar 140 expedientes de un total programado de 140 con un alcance al 14 de mayo del año dos mil veintiuno del 100 por ciento respecto de la meta programada.

Para contribuir a mantener el orden público y la solución pacífica de conflictos surgidos de la convivencia cotidiana en los asentamientos humanos del territorio mexiquense, el organismo cuenta entre sus facultades con el establecimientos de mecanismos alternativos de solución de controversias y justicia preventiva, mediante procedimientos de mediación, conciliación o justicia restaurativa, motivo por el cual y para dar cumplimiento a tal disposición, se programó la realización de 3 informes para el Ejercicio Fiscal 2021, que describen procedimientos de mediación realizados durante el año fiscal que se informa, logrando un avance del 100 por ciento respecto de la meta programada.

Establecer los vínculos institucionales de coordinación y colaboración entre la Procuraduría del Colono y las autoridades municipales para atender y dar solución a las quejas de las organizaciones, agrupaciones y asociaciones de colonos del Estado de México, se programó suscribir un convenio de coordinación y colaboración institucional en el presente Ejercicio Fiscal 2021, con el propósito ampliar la capacidad de atención a los colonos, e informar sobre sus derechos y obligaciones, así como concientizar de las ventajas de cumplir las normas de una adecuada convivencia vecinal; sin embargo, derivado de la contingencia sanitaria provocada por la pandemia del virus SARS-CoV2 (COVID-19) y la publicación del Decreto por el que se abroga el diverso por el que se crea la Procuraduría del Colono del Estado de México, publicado en

el periódico oficial “Gaceta del Gobierno” el 21 de agosto de 2020 en el Periódico Oficial “Gaceta del Gobierno”, del día cuatro de febrero del año dos mil veintiuno, se tiene un cumplimiento del 0 por ciento de la meta programada.

La transparencia sobre el manejo y administración de los recursos con que cuenta el organismo, se plasman en el avance financiero mensual del Programa Operativo Anual de la Procuraduría del Colono del Estado de México, con fundamento en el artículo 19, fracción V, del Reglamento de la Ley para la Coordinación y el Control de Organismos Auxiliares y Fideicomiso del Estado de México, para lo cual se programó la realización de 3 reportes financieros mensuales para el Ejercicio Fiscal 2021, logrando un avance del 100 por ciento.

Contar con un resumen de los avances derivados de la atención a los asuntos de las partes en conflicto en materia de mediación, conciliación y justicia restaurativa, se programó la realización de un reporte durante el presente Ejercicio Fiscal 2021, permitiendo el conocimiento del estatus que guarda cada uno de los asuntos que el organismo atiende, mismos que conforme a lo programado se dio un cumplimiento al 100 por ciento de la meta anual programada.

Promover la igualdad de derechos y oportunidades entre mujeres y hombres con la finalidad de disminuir los obstáculos que impidan su desarrollo integral, fomentando la cultura de igualdad de género que brinde oportunidades para desempeñarse en todos los espacios al interior del organismo, se logró la ejecución del “Programa de Cultura Institucional para la Igualdad entre Mujeres y Hombres” en el Ejercicio Fiscal 2021 conforme a lo programado, logrando su cumplimiento al 100 por ciento.

Finalmente, dar puntual seguimiento al programa de Cultura Institucional para la Igualdad entre Mujeres y Hombres del organismo, se logró la realización de un informe sobre los avances en materia de igualdad de género y erradicación de la violencia, conforme a lo programado logrando su cumplimiento al 100 por ciento.

PROCOEM

Procuraduría del Colono del Estado de México
Avance Operativo - Programático y Presupuestal
Enero - Mayo de 2021

| | | | | | | M E T A S | | | PRESUPUESTO 2021 (Miles de Pesos) | | | | |
|-----|-----|----|----|----|----|---|------------------|------------|--------------------------------------|----------|------------------|----------------|-------------|
| FIN | FUN | SF | PP | SP | Pr | DESCRIPCIÓN | UNIDAD DE MEDIDA | PROGRAMADO | ALCANZADO | AVANCE % | AUTORIZADO ANUAL | EJERCIDO | % |
| | | | | | | GOBIERNO | | | | | | | |
| | | | | | | COORDINACIÓN DE LA POLÍTICA DE GOBIERNO | | | | | | | |
| | | | | | | GOBIERNO CAPAZ Y RESPONSABLE | | | | | | | |
| | | | | | | DESARROLLO DE LA FUNCIÓN PÚBLICA Y ÉTICA EN EL SERVICIO PÚBLICO | | | | | | | |
| 01 | 03 | 04 | 01 | 01 | 01 | FISCALIZACIÓN. CONTROL Y EVALUACIÓN INTERNA DE LA GESTIÓN PÚBLICA | | | | | 528.1 | 446.3 | 84.5 |
| | | | | | | Realizar auditorías, con el propósito de verificar el cumplimiento del marco normativo que regula el funcionamiento de las dependencias y organismos auxiliares del Ejecutivo Estatal y los Ayuntamientos | Auditoría | 1 | 1 | 100 | | | |
| | | | | | | Participación del órgano interno de control en reuniones que por mandato legal o disposición administrativa así lo requiera | Reunión | 5 | 5 | 100 | | | |
| | | | | | | Realizar inspecciones a rubros específicos en las dependencias, organismos auxiliares del Ejecutivo Estatal y en su caso Ayuntamientos, con el propósito de constatar el cumplimiento del marco normativo que lo regula | Inspección | 8 | 8 | 100 | | | |
| | | | | | | DEMOCRACIA Y PLURALIDAD POLITICA | | | | | | | |
| 01 | 03 | 02 | 01 | 02 | 02 | COORDINACIÓN INTERISTITUCIONAL PARA LA ATENCIÓN DE DEMANDAS SOCIOPOLÍTICAS | | | | | 5,880.7 | 5,117.7 | 87.0 |
| | | | | | | Coordinar y realizar las Sesiones del Consejo Directivo. | Sesión | 1 | 0 | 0.0 | | | |
| | | | | | | Asesorar a las Organizaciones, agrupaciones, asociaciones y órganos de representación de Colonos en materia administrativa y de gestión social | Asesoría | 130 | 130 | 100 | | | |
| | | | | | | Elaborar el expediente derivado de los acuerdos de radicación y celebración de audiencias con las Asociaciones de Colonos del Estado de México. | Expediente | 140 | 140 | 100 | | | |
| | | | | | | Promover mecanismo alternativos de solución de controversias como la mediación, conciliación y justicia restaurativa en el marco de su competencia, informando sus resultados. | Informe | 3 | 3 | 100 | | | |
| | | | | | | Suscribir convenios con autoridades estatales, municipales, órganos auxiliares e instituciones educativas para dar solución a las quejas de las Agrupaciones y Asociaciones de Colonos. | Convenio | 1 | 0 | 0.0 | | | |
| | | | | | | Elabora y reportar el avance financiero mensual del Programa Operativo Anual de la Procuraduría del Colono del Estado de México. | Reporte | 3 | 3 | 100 | | | |
| | | | | | | Generar reportes sobre los avances derivados en la atención de los asuntos de las partes en conflicto en materia de mediación, conciliación y justicia restaurativa | Reporte | 1 | 1 | 100 | | | |
| | | | | | | Elaborar el Programa de Cultura Institucional para la Igualdad entre Mujeres y Hombres. | Programa | 1 | 1 | 100 | | | |
| | | | | | | Dar seguimiento al Programa de Cultura Institucional para la Igualdad entre Mujeres y Hombres mediante informes. | Informe | 1 | 1 | 100 | | | |
| | | | | | | OTRAS NO CLASIFICADAS EN FUNCIONES ANTERIORES | | | | | | | |
| | | | | | | ADEUDOS DE EJERCICIOS FISCALES ANTERIORES | | | | | | | |
| | | | | | | PREVISIONES PARA EL PAGO DE ADEUDOS DE EJERCICIOS FISCALES ANTERIORES | | | | | | | |
| 04 | 04 | 01 | 01 | 01 | 01 | PASIVOS DERIVADOS DE EROGACIONES DEVENGADAS Y PENDIENTES DE EJERCICIOS ANTERIORES | | | | | 32.7 | 32.7 | 100 |
| | | | | | | Registro de pagos de adeudos de ejercicios fiscales anteriores | Documento | 1 | 1 | 100 | | | |
| | | | | | | T O T A L | | | | | | | |
| | | | | | | | | | | | <u>6,441.5</u> | <u>5,596.7</u> | <u>86.9</u> |
| | | | | | | | | | | | ===== | ===== | |

ANEXOS ESTABLECIDOS EN DIFERENTES ORDENAMIENTOS

**Relación de Bienes Inmuebles que Componen el Patrimonio
Cuenta Pública 2021
(Miles de Pesos)**

Ente Público: Procuraduría del Colono del Estado de México

| Código | Descripción de Bienes Inmuebles | * Valor en Libros |
|---|---------------------------------|-------------------|
| <p style="font-size: 48px; opacity: 0.5;">No Aplica</p> | | |
| <p>TOTAL</p> | | <p>0.0</p> |

**Relación de Bienes Muebles que Componen el Patrimonio
Cuenta Pública 2021
(Miles de Pesos)**

Ente Público: Procuraduría del Colono del Estado de México

| Código | Descripción de Bienes Muebles | Valor en Libros |
|---|-------------------------------|-----------------|
| <p style="font-size: 48px; opacity: 0.5;">No Aplica</p> | | |
| <p>TOTAL</p> | | <p>0.0</p> |

Procuraduría del Colono del Estado de México
Cuenta Pública 2021
Relación de Cuentas Bancarias Productivas Específicas

| Fondo, Programa o Convenio | Datos de la Cuenta Bancaria | |
|----------------------------|-----------------------------|---------------------|
| | Institución Bancaria | Número de Cuentas * |
| No Aplica | | |

FORMATOS PARA EL CUMPLIMIENTO DE LA LEY DE DISCIPLINA FINANCIERA DE LAS ENTIDADES FEDERATIVAS Y LOS MUNICIPIOS

PROCEM

| Procuraduría del Colono del Estado de México | | | | | |
|--|------------|----------------|--|------------|----------------|
| Estado de Situación Financiera Detallado - LDF | | | | | |
| Al 31 de Mayo de 2021 y Al 31 de Diciembre de 2020 | | | | | |
| (CIFRAS EN MILES DE PESOS) | | | | | |
| Concepto | 2021 | 2020 | Concepto | 2021 | 2020 |
| ACTIVO | | | PASIVO | | |
| Activo Circulante | | | Pasivo Circulante | | |
| a. Efectivo y Equivalentes (a=a1+a2+a3+a4+a5+a6+a7) | 0.0 | 4,196.0 | a. Cuentas por Pagar a Corto Plazo (a=a1+a2+a3+a4+a5+a6+a7+a8+a9) | 0.0 | 32.7 |
| a1) Efectivo | | | a1) Servicios Personales por Pagar a Corto Plazo | 0.0 | 32.7 |
| a2) Bancos/Tesorería | 0.0 | 4,196.0 | a2) Proveedores por Pagar a Corto Plazo | | |
| a3) Bancos/Dependencias y Otros | | | a3) Contratistas por Obras Públicas por Pagar a Corto Plazo | | |
| a4) Inversiones Temporales (Hasta 3 meses) | | | a4) Participaciones y Aportaciones por Pagar a Corto Plazo | | |
| a5) Fondos con Afectación Específica | | | a5) Transferencias Otorgadas por Pagar a Corto Plazo | | |
| a6) Depósitos de Fondos de Terceros en Garantía y/o Administración | | | a6) Intereses, Comisiones y Otros Gastos de la Deuda Pública por Pagar a Corto Plazo | | |
| a7) Otros Efectivos y Equivalentes | | | a7) Retenciones y Contribuciones por Pagar a Corto Plazo | | |
| b. Derechos a Recibir Efectivo o Equivalentes (b=b1+b2+b3+b4+b5+b6+b7) | 0.0 | 0.0 | a8) Devoluciones de la Ley de Ingresos por Pagar a Corto Plazo | 0.0 | 0.0 |
| b1) Inversiones Financieras de Corto Plazo | | | a9) Otras Cuentas por Pagar a Corto Plazo | | |
| b2) Cuentas por Cobrar a Corto Plazo | | | b. Documentos por Pagar a Corto Plazo (b=b1+b2+b3) | | |
| b3) Deudores Diversos por Cobrar a Corto Plazo | | | b1) Documentos Comerciales por Pagar a Corto Plazo | | |
| b4) Ingresos por Recuperar a Corto Plazo | | | b2) Documentos con Contratistas por Obras Públicas por Pagar a Corto Plazo | | |
| b5) Deudores por Anticipos de la Tesorería a Corto Plazo | | | b3) Otros Documentos por Pagar a Corto Plazo | | |
| b6) Préstamos Otorgados a Corto Plazo | | | c. Porción a Corto Plazo de la Deuda Pública a Largo Plazo (c=c1+c2) | | |
| b7) Otros Derechos a Recibir Efectivo o Equivalentes a Corto Plazo | | | c1) Porción a Corto Plazo de la Deuda Pública | | |
| c. Derechos a Recibir Bienes o Servicios (c=c1+c2+c3+c4+c5) | 0.0 | 0.0 | c2) Porción a Corto Plazo de Arrendamiento Financiero | 0.0 | 0.0 |
| c1) Anticipo a Proveedores por Adquisición de Bienes y Prestación de Servicios a Corto Plazo | | | d. Títulos y Valores a Corto Plazo | | |
| c2) Anticipo a Proveedores por Adquisición de Bienes Inmuebles y Muebles a Corto Plazo | | | e. Pasivos Diferidos a Corto Plazo (e=e1+e2+e3) | | |
| c3) Anticipo a Proveedores por Adquisición de Bienes Intangibles a Corto Plazo | | | e1) Ingresos Cobrados por Adelantado a Corto Plazo | | |
| c4) Anticipo a Contratistas por Obras Públicas a Corto Plazo | | | e2) Intereses Cobrados por Adelantado a Corto Plazo | | |
| c5) Otros Derechos a Recibir Bienes o Servicios a Corto Plazo | | | e3) Otros Pasivos Diferidos a Corto Plazo | | |
| d. Inventarios (d=d1+d2+d3+d4+d5) | 0.0 | 0.0 | f. Fondos y Bienes de Terceros en Garantía y/o Administración a Corto Plazo (f=f1+f2+f3+f4+f5+f6) | 0.0 | 0.0 |
| d1) Inventario de Mercancías para Venta | | | f1) Fondos en Garantía a Corto Plazo | | |
| d2) Inventario de Mercancías Terminadas | | | f2) Fondos en Administración a Corto Plazo | | |
| d3) Inventario de Mercancías en Proceso de Elaboración | | | f3) Fondos Contingentes a Corto Plazo | | |
| d4) Inventario de Materias Primas, Materiales y Suministros para Producción | | | f4) Fondos de Fideicomisos, Mandatos y Contratos Análogos a Corto Plazo | | |
| d5) Bienes en Tránsito | | | f5) Otros Fondos de Terceros en Garantía y/o Administración a Corto Plazo | | |
| e. Almacenes | | | f6) Valores y Bienes en Garantía a Corto Plazo | | |
| f. Estimación por Pérdida o Deterioro de Activos Circulantes (f=f1+f2) | 0.0 | 0.0 | g. Provisiones a Corto Plazo (g=g1+g2+g3) | 0.0 | 0.0 |
| f1) Estimaciones para Cuentas Incobrables por Derechos a Recibir Efectivo o Equivalentes | | | g1) Provisión para Demandas y Juicios a Corto Plazo | | |
| f2) Estimación por Deterioro de Inventarios | | | g2) Provisión para Contingencias a Corto Plazo | | |
| g. Otros Activos Circulantes (g=g1+g2+g3+g4) | 0.0 | 0.0 | g3) Otras Provisiones a Corto Plazo | 0.0 | 0.0 |
| g1) Valores en Garantía | | | h. Otros Pasivos a Corto Plazo (h=h1+h2+h3) | | |
| g2) Bienes en Garantía (excluye depósitos de fondos) | | | h1) Ingresos por Clasificar | | |
| g3) Bienes Derivados de Embargos, Decomisos, Aseguramientos y Dación en Pago | | | h2) Recaudación por Participar | | |
| g4) Adquisición con Fondos de Terceros | | | h3) Otros Pasivos Circulantes | | |
| IA. Total de Activos Circulantes (IA = a + b + c + d + e + f + g) | 0.0 | 4,196.0 | IIA. Total de Pasivos Circulantes (IIA = a + b + c + d + e + f + g + h) | 0.0 | 32.7 |
| Activo No Circulante | | | Pasivo No Circulante | | |
| a. Inversiones Financieras a Largo Plazo | | | a. Cuentas por Pagar a Largo Plazo | | |
| b. Derechos a Recibir Efectivo o Equivalentes a Largo Plazo | | | b. Documentos por Pagar a Largo Plazo | | |
| c. Bienes Inmuebles, Infraestructura y Construcciones en Proceso | | | c. Deuda Pública a Largo Plazo | | |
| d. Bienes Muebles | 0.0 | 2,240.4 | d. Pasivos Diferidos a Largo Plazo | | |
| e. Activos Intangibles | | | e. Fondos y Bienes de Terceros en Garantía y/o en Administración a Largo Plazo | | |
| f. Depreciación, Deterioro y Amortización Acumulada de Bienes | 0.0 | -1,007.7 | f. Provisiones a Largo Plazo | | |
| g. Activos Diferidos | | | IIB. Total de Pasivos No Circulantes (IIB = a + b + c + d + e + f) | 0.0 | 0.0 |
| h. Estimación por Pérdida o Deterioro de Activos no Circulantes | | | II. Total del Pasivo (II = IIA + IIB) | 0.0 | 32.7 |
| i. Otros Activos no Circulantes | | | HACIENDA PÚBLICA/PATRIMONIO | | |
| IB. Total de Activos No Circulantes (IB = a + b + c + d + e + f + g + h + i) | 0.0 | 1,232.7 | IIIA. Hacienda Pública/Patrimonio Contribuido (IIIA = a + b + c) | | |
| I. Total del Activo (I = IA + IB) | 0.0 | 5,428.7 | a. Aportaciones | | |
| | | | b. Donaciones de Capital | | |
| | | | c. Actualización de la Hacienda Pública/Patrimonio | | |
| | | | IIIB. Hacienda Pública/Patrimonio Generado (IIIB = a + b + c + d + e) | 0.0 | 5,396.0 |
| | | | a. Resultados del Ejercicio (Ahorro/ Desahorro) | -1,232.7 | 952.2 |
| | | | b. Resultados de Ejercicios Anteriores | 1,232.7 | 4,443.8 |
| | | | c. Revalúos | | |
| | | | d. Reservas | | |
| | | | e. Rectificaciones de Resultados de Ejercicios Anteriores | | |
| | | | IIIC. Exceso o Insuficiencia en la Actualización de la Hacienda Pública/Patrimonio (IIIC=a+b) | 0.0 | 0.0 |
| | | | a. Resultado por Posición Monetaria | | |
| | | | b. Resultado por Tenencia de Activos no Monetarios | | |
| | | | III. Total Hacienda Pública/Patrimonio (III = IIIA + IIIB + IIIC) | 0.0 | 5,396.0 |
| | | | IV. Total del Pasivo y Hacienda Pública/Patrimonio (IV = II + III) | 0.0 | 5,428.7 |

CUENTA PÚBLICA DEL GOBIERNO, ORGANISMOS AUXILIARES Y AUTÓNOMOS DEL ESTADO DE MÉXICO 2021

| Procuraduría del Estado de México Informe Analítico de la Deuda Pública y Otros Pasivos - LDF Al 31 de Mayo de 2021 y Al 31 de Diciembre de 2020 | | | | | | | |
|--|--------------------------------------|-------------------------------|--------------------------------|--|--|-----------------------------------|--|
| Denominación de la Deuda Pública y Otros Pasivos (c) | Saldo al 31 de Diciembre de 2020 (d) | Disposiciones del Período (e) | Amortizaciones del Período (f) | Revaluaciones, Reclasificaciones y Otros Ajustes (g) | Saldo Final del Período (h) h=d+e-f+g | Pago de Intereses del Período (i) | Pago de Comisiones y demás Costos Asociados Durante el Período (j) |
| 1. Deuda Pública (1=A+B) | 0.0 | 0.0 | 0.0 | 0.0 | 0.0 | 0.0 | |
| A. Corto Plazo (A=a1+a2+a3) | 0.0 | 0.0 | 0.0 | 0.0 | 0.0 | 0.0 | |
| a1) Instituciones de Crédito | | | | | | | |
| a2) Títulos y Valores | | | | | | | |
| a3) Arrendamientos Financieros | | | | | | | |
| B. Largo Plazo (B=b1+b2+b3) | 0.0 | 0.0 | 0.0 | 0.0 | 0.0 | 0.0 | |
| b1) Instituciones de Crédito | | | | | | | |
| b2) Títulos y Valores | | | | | | | |
| b3) Arrendamientos Financieros | | | | | | | |
| 2. Otros Pasivos | 32.7 | | | | | 0.0 | |
| 3. Total de la Deuda Pública y Otros Pasivos (3=1+2) | 32.7 | 0.0 | 0.0 | 0.0 | 0.0 | 0.0 | |
| 4. Deuda Contingente 1 (Informativo) | 0.0 | 0.0 | 0.0 | 0.0 | 0.0 | 0.0 | |
| A. Deuda Contingente 1 | | | | | | | |
| B. Deuda Contingente 2 | | | | | | | |
| C. Deuda Contingente XX | | | | | | | |
| 5. Valor de Instrumentos Bono Cupón Cero 2 (Informativo) | 0.0 | 0.0 | 0.0 | 0.0 | 0.0 | 0.0 | |
| A. Instrumento Bono Cupón Cero 1 | | | | | | | |
| B. Instrumento Bono Cupón Cero 2 | | | | | | | |
| C. Instrumento Bono Cupón Cero XX | | | | | | | |

1 Se refiere a cualquier Financiamiento sin fuente o garantía de pago definida, que sea asumida de manera solidaria o subsidiaria por las Entidades Federativas con sus Municipios, organismos descentralizados y empresas de participación estatal mayoritaria y fideicomisos, locales o municipales, y por los Municipios con sus respectivos organismos descentralizados y empresas de participación municipal mayoritaria.

2 Se refiere al valor del Bono Cupón Cero que respalda el pago de los créditos asociados al mismo (Activo).

| Obligaciones a Corto Plazo (k) | Monto Contratado (l) | Plazo Pactado (m) | Tasa de Interés (n) | Comisiones y Costos Relacionados (o) | Tasa Efectiva (p) |
|--|----------------------|-------------------|---------------------|--------------------------------------|-------------------|
| 6. Obligaciones a Corto Plazo (Informativo) | | | | | |
| A. Crédito 1 | | | | | |
| B. Crédito 2 | | | | | |
| C. Crédito XX | | | | | |

PROCOEM

| Procuraduría del Colono del Estado de México Informe Analítico de Obligaciones Diferentes de Financiamientos Al 31 de Mayo de 2021 (Miles de Pesos) | | | | | | | | | | |
|--|------------------------|---|--------------------------|-----------------------------------|-------------------|--|---|--|--|---|
| Denominación de las Obligaciones Diferentes de Financiamiento (c) | Fecha del Contrato (d) | Fecha de Inicio de Operación del Proyecto (e) | Fecha de Vencimiento (f) | Monto de la Inversión Pactado (g) | Plazo Pactado (h) | Monto Promedio Mensual del Pago de la Contraprestación (i) | Monto Promedio Mensual del Pago de la Contraprestación Correspondiente al Pago de Inversión (j) | Monto Pagado de la Inversión al XX de XXXX de XXXX de 20XX (k) | Monto Pagado de la Inversión Actualizado al XX de XXXX de 20XX (l) | Saldo Pendiente por Pagar de la Inversión al XX de XXXX de 20XX (m = g - l) |
| A. Asociaciones Público Privadas (APP's) (A=a+b+c+d) | | | | 0.0 | | 0.0 | 0.0 | | | 0.0 |
| a) APP 1 | | | | | | | | | | 0.0 |
| b) APP 2 | | | | | | | | | | 0.0 |
| c) APP 3 | | | | | | | | | | 0.0 |
| d) APP XX | | | | | | | | | | 0.0 |
| B. Otros Instrumentos (B=a+b+c+d) | | | | 0.0 | | 0.0 | 0.0 | | | 0.0 |
| a) Otro Instrumento 1 | | | | | | | | | | 0.0 |
| b) Otro Instrumento 2 | | | | | | | | | | 0.0 |
| c) Otro Instrumento 3 | | | | | | | | | | 0.0 |
| d) Otro Instrumento XX | | | | | | | | | | 0.0 |
| C. Total de Obligaciones Diferentes de Financiamiento (C=A+B) | | | | 0.0 | | 0.0 | 0.0 | | | 0.0 |

| Procuraduría del Colono del Estado de México | | | |
|--|------------------------|----------------|-----------------------|
| Balance Presupuestario | | | |
| Del 1 de Enero al 31 de Mayo de 2021 | | | |
| (Miles de Pesos) | | | |
| Concepto | Estimado / Aprobado | Devengado | Recaudado / Pagado |
| A. Ingresos Totales (A = A1+A2+A3) | 22,660.0 | 5,564.0 | 5,564.0 |
| A1. Ingresos de Libre Disposición | 22,660.0 | 5,564.0 | 5,564.0 |
| A2. Transferencias Federales Etiquetadas | | | |
| A3. Financiamiento Neto | | | |
| B. Egresos Presupuestarios¹ (B = B1+B2) | 22,660.0 | 5,596.7 | 5,596.7 |
| B1. Gasto No Etiquetado (sin incluir Amortización de la Deuda Pública) | 22,660.0 | 5,596.7 | 5,596.7 |
| B2. Gasto Etiquetado (sin incluir Amortización de la Deuda Pública) | | | |
| C. Remanentes del Ejercicio Anterior (C = C1 + C2) | 0.0 | 844.8 | 844.8 |
| C1. Remanentes de Ingresos de Libre Disposición Aplicados en el Período | | 844.8 | 844.8 |
| C2. Remanentes de Transferencias Federales Etiquetadas Aplicados en el Período | | | |
| I. Balance Presupuestario (I = A – B + C) | 0.0 | 812.1 | 812.1 |
| II. Balance Presupuestario sin Financiamiento Neto (II = I - A3) | 0.0 | 812.1 | 812.1 |
| III. Balance Presupuestario sin Financiamiento Neto y sin Remanentes del Ejercicio Anterior (III= II - C) | 0.0 | -32.7 | -32.7 |
| Concepto | Aprobado | Devengado | Pagado |
| E. Intereses, Comisiones y Gastos de la Deuda (E = E1+E2) | 0.0 | 0.0 | 0.0 |
| E1. Intereses, Comisiones y Gastos de la Deuda con Gasto No Etiquetado | | | |
| E2. Intereses, Comisiones y Gastos de la Deuda con Gasto Etiquetado | | | |
| IV. Balance Primario (IV = III + E) | 0.0 | -32.7 | -32.7 |
| Concepto | Estimado/ Aprobado | Devengado | Recaudado / Pagado |
| F. Financiamiento (F = F1 + F2) | 0.0 | 0.0 | 0.0 |
| F1. Financiamiento con Fuente de Pago de Ingresos de Libre Disposición | 0.0 | 0.0 | 0.0 |
| F2. Financiamiento con Fuente de Pago de Transferencias Federales Etiquetadas | | | |
| G. Amortización de la Deuda (G = G1 + G2) | 0.0 | 0.0 | 0.0 |
| G1. Amortización de la Deuda Pública con Gasto No Etiquetado | | | |
| G2. Amortización de la Deuda Pública con Gasto Etiquetado | | | |
| A3. Financiamiento Neto (A3 = F – G) | 0.0 | 0.0 | 0.0 |
| Concepto | Estimado/ Aprobado | Devengado | Recaudado / Pagado |
| A1. Ingresos de Libre Disposición | 22,660.0 | 5,564.0 | 5,564.0 |
| A3.1 Financiamiento Neto con Fuente de Pago de Ingresos de Libre Disposición (A3.1 = F1 – G1) | 0.0 | 0.0 | 0.0 |
| F1. Financiamiento con Fuente de Pago de Ingresos de Libre Disposición | 0.0 | 0.0 | 0.0 |
| G1. Amortización de la Deuda Pública con Gasto No Etiquetado | | | |
| B1. Gasto No Etiquetado (sin incluir Amortización de la Deuda Pública) | 22,660.0 | 5,596.7 | 5,596.7 |
| C1. Remanentes de Ingresos de Libre Disposición Aplicados en el Período | | 844.8 | 844.8 |
| V. Balance Presupuestario de Recursos Disponibles (V = A1 + A3.1 – B1 + C1) | 0.0 | 812.1 | 812.1 |
| VI. Balance Presupuestario de Recursos Disponibles sin Financiamiento Neto (VI = V – A3.1) | 0.0 | 812.1 | 812.1 |
| Concepto | Estimado/ Aprobado | Devengado | Recaudado / Pagado |
| A2. Transferencias Federales Etiquetadas | | | |
| A3.2 Financiamiento Neto con Fuente de Pago de Transferencias Federales Etiquetadas (A3.2 = F2 – G2) | 0.0 | 0.0 | 0.0 |
| F2. Financiamiento con Fuente de Pago de Transferencias Federales Etiquetadas | | | |
| G2. Amortización de la Deuda Pública con Gasto Etiquetado | | | |
| B2. Gasto Etiquetado (sin incluir Amortización de la Deuda Pública) | 0.0 | 0.0 | 0.0 |
| C2. Remanentes de Transferencias Federales Etiquetadas Aplicados en el Período | | | |
| VII. Balance Presupuestario de Recursos Etiquetados (VII = A2 + A3.2 – B2 + C2) | 0.0 | 0.0 | 0.0 |
| VIII. Balance Presupuestario de Recursos Etiquetados sin Financiamiento Neto (VIII = VII – A3.2) | 0.0 | 0.0 | 0.0 |

PROCOEM

| Procuraduría del Colono del Estado de México Estado Analítico de Ingresos Detallado - LDF Del 1 de Enero al 31 de Diciembre de 2021 (Miles de Pesos) | | | | | | |
|---|-----------------|--------------------------------|----------------|----------------|----------------|-------------|
| Concepto | Ingreso | | | | | Diferencia |
| | Estimado | Ampliaciones/ (Reducciones) | Modificado | Devengado | Recaudado | |
| Ingresos de Libre Disposición | | | | | | |
| A. Impuestos | | | 0.0 | | | 0.0 |
| B. Cuotas y Aportaciones de Seguridad Social | | | 0.0 | | | 0.0 |
| C. Contribuciones de Mejoras | | | 0.0 | | | 0.0 |
| D. Derechos | | | 0.0 | | | 0.0 |
| E. Productos | | | 0.0 | | | 0.0 |
| F. Aprovechamientos | 844.8 | 0.0 | 844.8 | 844.8 | 844.8 | 0.0 |
| G. Ingresos por Ventas de Bienes y Servicios | | | 0.0 | | | 0.0 |
| H. Participaciones (H=h1+h2+h3+h4+h5+h6+h7+h8+h9+h10+h11) | 0.0 | 0.0 | 0.0 | 0.0 | 0.0 | 0.0 |
| h1) Fondo General de Participaciones | | | 0.0 | | | 0.0 |
| h2) Fondo de Fomento Municipal | | | 0.0 | | | 0.0 |
| h3) Fondo de Fiscalización y Recaudación | | | 0.0 | | | 0.0 |
| h4) Fondo de Compensación | | | 0.0 | | | 0.0 |
| h5) Fondo de Extracción de Hidrocarburos | | | 0.0 | | | 0.0 |
| h6) Impuesto Especial Sobre Producción y Servicios | | | 0.0 | | | 0.0 |
| h7) 0.136% de la Recaudación Federal Participable | | | 0.0 | | | 0.0 |
| h8) 3.17% Sobre Extracción de Petróleo | | | 0.0 | | | 0.0 |
| h9) Gasolinas y Diésel | | | 0.0 | | | 0.0 |
| h10) Fondo del Impuesto Sobre la Renta | | | 0.0 | | | 0.0 |
| h11) Fondo de Estabilización de los Ingresos de las Entidades Federativas | | | 0.0 | | | 0.0 |
| I. Incentivos Derivados de la Colaboración Fiscal (I=i1+i2+i3+i4+i5) | 0.0 | 0.0 | 0.0 | 0.0 | 0.0 | 0.0 |
| i1) Tenencia o Uso de Vehículos | | | 0.0 | | | 0.0 |
| i2) Fondo de Compensación ISAN | | | 0.0 | | | 0.0 |
| i3) Impuesto Sobre Automóviles Nuevos | | | 0.0 | | | 0.0 |
| i4) Fondo de Compensación de Repecos-Intermedios | | | 0.0 | | | 0.0 |
| i5) Otros Incentivos Económicos | | | 0.0 | | | 0.0 |
| J. Transferencias | 21,815.2 | -16,251.2 | 5,564.0 | 5,564.0 | 5,564.0 | 0.0 |
| K. Convenios | 0.0 | 0.0 | 0.0 | 0.0 | 0.0 | 0.0 |
| k1) Otros Convenios y Subsidios | | | 0.0 | | | 0.0 |
| L. Otros Ingresos de Libre Disposición (L=l1+l2) | 0.0 | 0.0 | 0.0 | 0.0 | 0.0 | 0.0 |
| l1) Participaciones en Ingresos Locales | | | 0.0 | | | 0.0 |
| l2) Otros Ingresos de Libre Disposición | | | 0.0 | | | 0.0 |
| I. Total de Ingresos de Libre Disposición (I=A+B+C+D+E+F+G+H+I+J+K+L) | 22,660.0 | -16,251.2 | 6,408.8 | 6,408.8 | 6,408.8 | 0.0 |
| Ingresos Excedentes de Ingresos de Libre Disposición | | | 0.0 | | | 0.0 |
| Transferencias Federales Etiquetadas | | | 0.0 | | | 0.0 |
| A. Aportaciones (A=a1+a2+a3+a4+a5+a6+a7+a8) | 0.0 | 0.0 | 0.0 | 0.0 | 0.0 | 0.0 |
| a1) Fondo de Aportaciones para la Nómina Educativa y Gasto Operativo | | | 0.0 | | | 0.0 |
| a2) Fondo de Aportaciones para los Servicios de Salud | | | 0.0 | | | 0.0 |
| a3) Fondo de Aportaciones para la Infraestructura Social | | | 0.0 | | | 0.0 |
| a4) Fondo de Aportaciones para el Fortalecimiento de los Municipios y de las Demarcaciones Territoriales del Distrito Federal | | | 0.0 | | | 0.0 |
| a5) Fondo de Aportaciones Múltiples | | | 0.0 | | | 0.0 |
| a6) Fondo de Aportaciones para la Educación Tecnológica y de Adultos | | | 0.0 | | | 0.0 |
| a7) Fondo de Aportaciones para la Seguridad Pública de los Estados y del Distrito Federal | | | 0.0 | | | 0.0 |
| a8) Fondo de Aportaciones para el Fortalecimiento de las Entidades Federativas | | | 0.0 | | | 0.0 |
| B. Convenios (B=b1+b2+b3+b4) | 0.0 | 0.0 | 0.0 | 0.0 | 0.0 | 0.0 |
| b1) Convenios de Protección Social en Salud | | | 0.0 | | | 0.0 |
| b2) Convenios de Descentralización | | | 0.0 | | | 0.0 |
| b3) Convenios de Reasignación | | | 0.0 | | | 0.0 |
| b4) Otros Convenios y Subsidios | | | 0.0 | | | 0.0 |
| C. Fondos Distintos de Aportaciones (C=c1+c2) | 0.0 | 0.0 | 0.0 | 0.0 | 0.0 | 0.0 |
| c1) Fondo para Entidades Federativas y Municipios Productores de Hidrocarburos | | | 0.0 | | | 0.0 |
| c2) Fondo Minero | | | 0.0 | | | 0.0 |
| D. Transferencias, Subsidios y Subvenciones, y Pensiones y Jubilaciones | | | 0.0 | | | 0.0 |
| E. Otras Transferencias Federales Etiquetadas | | | 0.0 | | | 0.0 |
| II. Total de Transferencias Federales Etiquetadas (II = A + B + C + D + E) | 0.0 | 0.0 | 0.0 | 0.0 | 0.0 | 0.0 |
| III. Ingresos Derivados de Financiamientos (III = A) | 0.0 | 32.7 | 32.7 | 0.0 | 0.0 | 32.7 |
| A. Ingresos Derivados de Financiamientos | | 32.7 | 32.7 | | | 32.7 |
| IV. Total de Ingresos (IV = I + II + III) | 22,660.0 | -16,218.5 | 6,441.5 | 6,408.8 | 6,408.8 | 32.7 |
| Datos Informativos | | | | | | |
| 1. Ingresos Derivados de Financiamientos con Fuente de Pago de Ingresos de Libre Disposición | | | 0.0 | | | 0.0 |
| 2. Ingresos Derivados de Financiamientos con Fuente de Pago de Transferencias Federales Etiquetadas | | | 0.0 | | | 0.0 |
| 3. Ingresos Derivados de Financiamientos (3 = 1 + 2) | 0.0 | 0.0 | 0.0 | 0.0 | 0.0 | 0.0 |

CUENTA PÚBLICA DEL GOBIERNO, ORGANISMOS AUXILIARES Y AUTÓNOMOS DEL ESTADO DE MÉXICO 2021

| Procuraduría del Colono del Estado de México | | | | | | |
|---|-----------------|--------------------------------|----------------|----------------|----------------|--------------|
| Estado Analítico del Ejercicio del Presupuesto de Egresos Detallado | | | | | | |
| Clasificación por Objeto del Gasto (Capítulo y Concepto) | | | | | | |
| Del 1 de Enero al 31 de Mayo de 2021 | | | | | | |
| (Miles de Pesos) | | | | | | |
| Concepto | Egresos | | | | | Subejercicio |
| | Aprobado | Ampliaciones/ (Reducciones) | Modificado | Devengado | Pagado | |
| I. Gasto No Etiquetado (I=A+B+C+D+E+F+G+H+I) | 22,660.0 | -16,218.5 | 6,441.5 | 5,596.7 | 5,596.7 | 844.8 |
| A. Servicios Personales (A=a1+a2+a3+a4+a5+a6+a7) | 19,358.7 | -13,770.0 | 5,588.7 | 4,814.8 | 4,814.8 | 773.9 |
| a1) Remuneraciones al Personal de Carácter Permanente | 7,591.9 | -5,697.1 | 1,894.8 | 1,555.0 | 1,555.0 | 339.8 |
| a2) Remuneraciones al Personal de Carácter Transitorio | 4,525.3 | -2,887.0 | 1,638.3 | 1,477.1 | 1,477.1 | 161.2 |
| a3) Remuneraciones Adicionales y Especiales | 4,039.4 | -3,020.3 | 1,019.1 | 901.0 | 901.0 | 118.1 |
| a4) Seguridad Social | 2,578.9 | -1,704.7 | 874.2 | 748.6 | 748.6 | 125.6 |
| a5) Otras Prestaciones Sociales y Económicas | 584.2 | -421.9 | 162.3 | 133.1 | 133.1 | 29.2 |
| a6) Previsiones | 0.0 | 0.0 | 0.0 | 0.0 | 0.0 | 0.0 |
| a7) Pago de Estímulos a Servidores Públicos | 39.0 | -39.0 | 0.0 | 0.0 | 0.0 | 0.0 |
| B. Materiales y Suministros (B=b1+b2+b3+b4+b5+b6+b7+b8+b9) | 731.3 | -630.5 | 100.8 | 100.8 | 100.8 | 0.0 |
| b1) Materiales de Administración, Emisión de Documentos y Artículos Oficiales | 351.7 | -328.8 | 22.9 | 22.9 | 22.9 | 0.0 |
| b2) Alimentos y Utensilios | 27.0 | -19.5 | 7.5 | 7.5 | 7.5 | 0.0 |
| b3) Materias Primas y Materiales de Producción y Comercialización | 0.0 | 0.0 | 0.0 | 0.0 | 0.0 | 0.0 |
| b4) Materiales y Artículos de Construcción y de Reparación | 6.7 | -6.4 | 0.3 | 0.3 | 0.3 | 0.0 |
| b5) Productos Químicos, Farmacéuticos y de Laboratorio | 0.0 | 32.8 | 32.8 | 32.8 | 32.8 | 0.0 |
| b6) Combustibles, Lubricantes y Aditivos | 296.2 | -262.5 | 33.7 | 33.7 | 33.7 | 0.0 |
| b7) Vestuario, Blancos, Prendas de Protección y Artículos Deportivos | 21.2 | -21.2 | 0.0 | 0.0 | 0.0 | 0.0 |
| b8) Materiales y Suministros Para Seguridad | 0.0 | 0.0 | 0.0 | 0.0 | 0.0 | 0.0 |
| b9) Herramientas, Refacciones y Accesorios Menores | 28.5 | -24.9 | 3.6 | 3.6 | 3.6 | 0.0 |
| C. Servicios Generales (C=c1+c2+c3+c4+c5+c6+c7+c8+c9) | 2,570.0 | -1,850.7 | 719.3 | 648.4 | 648.4 | 70.9 |
| c1) Servicios Básicos | 191.0 | -155.4 | 35.6 | 31.6 | 31.6 | 4.0 |
| c2) Servicios de Arrendamiento | 559.3 | -336.7 | 222.6 | 185.5 | 185.5 | 37.1 |
| c3) Servicios Profesionales, Científicos, Técnicos y Otros Servicios | 628.7 | -487.1 | 141.6 | 137.9 | 137.9 | 3.7 |
| c4) Servicios Financieros, Bancarios y Comerciales | 83.0 | -72.0 | 11.0 | 11.0 | 11.0 | 0.0 |
| c5) Servicios de Instalación, Reparación, Mantenimiento y Conservación | 431.0 | -298.1 | 132.9 | 126.1 | 126.1 | 6.8 |
| c6) Servicios de Comunicación Social y Publicidad | 5.9 | -5.9 | 0.0 | 0.0 | 0.0 | 0.0 |
| c7) Servicios de Traslado y Viáticos | 159.1 | -133.6 | 25.5 | 25.5 | 25.5 | 0.0 |
| c8) Servicios Oficiales | 0.0 | 0.0 | 0.0 | 0.0 | 0.0 | 0.0 |
| c9) Otros Servicios Generales | 512.0 | -361.9 | 150.1 | 130.8 | 130.8 | 19.3 |
| D. Transferencias, Asignaciones, Subsidios y Otras Ayudas (D=d1+d2+d3+d4+d5+d6+d7+d8+d9) | 0.0 | 0.0 | 0.0 | 0.0 | 0.0 | 0.0 |
| d1) Transferencias Internas y Asignaciones al Sector Público | 0.0 | 0.0 | 0.0 | 0.0 | 0.0 | 0.0 |
| d2) Transferencias al Resto del Sector Público | 0.0 | 0.0 | 0.0 | 0.0 | 0.0 | 0.0 |
| d3) Subsidios y Subvenciones | 0.0 | 0.0 | 0.0 | 0.0 | 0.0 | 0.0 |
| d4) Ayudas Sociales | 0.0 | 0.0 | 0.0 | 0.0 | 0.0 | 0.0 |
| d5) Pensiones y Jubilaciones | 0.0 | 0.0 | 0.0 | 0.0 | 0.0 | 0.0 |
| d6) Transferencias a Fideicomisos, Mandatos y Otros Análogos | 0.0 | 0.0 | 0.0 | 0.0 | 0.0 | 0.0 |
| d7) Transferencias a la Seguridad Social | 0.0 | 0.0 | 0.0 | 0.0 | 0.0 | 0.0 |
| d8) Donativos | 0.0 | 0.0 | 0.0 | 0.0 | 0.0 | 0.0 |
| d9) Transferencias al Exterior | 0.0 | 0.0 | 0.0 | 0.0 | 0.0 | 0.0 |
| E. Bienes Muebles, Inmuebles e Intangibles (E=e1+e2+e3+e4+e5+e6+e7+e8+e9) | 0.0 | 0.0 | 0.0 | 0.0 | 0.0 | 0.0 |
| e1) Mobiliario y Equipo de Administración | 0.0 | 0.0 | 0.0 | 0.0 | 0.0 | 0.0 |
| e2) Mobiliario y Equipo Educativo y Recreativo | 0.0 | 0.0 | 0.0 | 0.0 | 0.0 | 0.0 |
| e3) Equipo e Instrumental Médico y de Laboratorio | 0.0 | 0.0 | 0.0 | 0.0 | 0.0 | 0.0 |
| e4) Vehículos y Equipo de Transporte | 0.0 | 0.0 | 0.0 | 0.0 | 0.0 | 0.0 |
| e5) Equipo de Defensa y Seguridad | 0.0 | 0.0 | 0.0 | 0.0 | 0.0 | 0.0 |
| e6) Maquinaria, Otros Equipos y Herramientas | 0.0 | 0.0 | 0.0 | 0.0 | 0.0 | 0.0 |
| e7) Activos Biológicos | 0.0 | 0.0 | 0.0 | 0.0 | 0.0 | 0.0 |
| e8) Bienes Inmuebles | 0.0 | 0.0 | 0.0 | 0.0 | 0.0 | 0.0 |
| e9) Activos Intangibles | 0.0 | 0.0 | 0.0 | 0.0 | 0.0 | 0.0 |
| F. Inversión Pública (F=f1+f2+f3) | 0.0 | 0.0 | 0.0 | 0.0 | 0.0 | 0.0 |
| f1) Obra Pública en Bienes de Dominio Público | 0.0 | 0.0 | 0.0 | 0.0 | 0.0 | 0.0 |
| f2) Obra Pública en Bienes Propios | 0.0 | 0.0 | 0.0 | 0.0 | 0.0 | 0.0 |
| f3) Proyectos Productivos y Acciones de Fomento | 0.0 | 0.0 | 0.0 | 0.0 | 0.0 | 0.0 |
| G. Inversiones Financieras y Otras Provisiones (G=g1+g2+g3+g4+g5+g6+g7) | 0.0 | 0.0 | 0.0 | 0.0 | 0.0 | 0.0 |
| g1) Inversiones Para el Fomento de Actividades Productivas | 0.0 | 0.0 | 0.0 | 0.0 | 0.0 | 0.0 |
| g2) Acciones y Participaciones de Capital | 0.0 | 0.0 | 0.0 | 0.0 | 0.0 | 0.0 |
| g3) Compra de Títulos y Valores | 0.0 | 0.0 | 0.0 | 0.0 | 0.0 | 0.0 |
| g4) Concesión de Préstamos | 0.0 | 0.0 | 0.0 | 0.0 | 0.0 | 0.0 |
| g5) Inversiones en Fideicomisos, Mandatos y Otros Análogos | 0.0 | 0.0 | 0.0 | 0.0 | 0.0 | 0.0 |
| Fideicomiso de Desastres Naturales (Informativo) | 0.0 | 0.0 | 0.0 | 0.0 | 0.0 | 0.0 |
| g6) Otras Inversiones Financieras | 0.0 | 0.0 | 0.0 | 0.0 | 0.0 | 0.0 |
| g7) Provisiones para Contingencias y Otras Erogaciones Especiales | 0.0 | 0.0 | 0.0 | 0.0 | 0.0 | 0.0 |
| H. Participaciones y Aportaciones (H=h1+h2+h3) | 0.0 | 0.0 | 0.0 | 0.0 | 0.0 | 0.0 |
| h1) Participaciones | 0.0 | 0.0 | 0.0 | 0.0 | 0.0 | 0.0 |
| h2) Aportaciones | 0.0 | 0.0 | 0.0 | 0.0 | 0.0 | 0.0 |
| h3) Convenios | 0.0 | 0.0 | 0.0 | 0.0 | 0.0 | 0.0 |
| I. Deuda Pública (I=i1+i2+i3+i4+i5+i6+i7) | 0.0 | 32.7 | 32.7 | 32.7 | 32.7 | 0.0 |
| i1) Amortización de la Deuda Pública | 0.0 | 0.0 | 0.0 | 0.0 | 0.0 | 0.0 |
| i2) Intereses de la Deuda Pública | 0.0 | 0.0 | 0.0 | 0.0 | 0.0 | 0.0 |
| i3) Comisiones de la Deuda Pública | 0.0 | 0.0 | 0.0 | 0.0 | 0.0 | 0.0 |
| i4) Gastos de la Deuda Pública | 0.0 | 0.0 | 0.0 | 0.0 | 0.0 | 0.0 |
| i5) Costo por Coberturas | 0.0 | 0.0 | 0.0 | 0.0 | 0.0 | 0.0 |
| i6) Apoyos Financieros | 0.0 | 0.0 | 0.0 | 0.0 | 0.0 | 0.0 |
| i7) Adeudos de Ejercicios Fiscales Anteriores (ADEFAS) | 0.0 | 32.7 | 32.7 | 32.7 | 32.7 | 0.0 |

PROCOEM

| Concepto | Egresos | | | | | Subejercicio |
|---|-----------------|--------------------------------|----------------|----------------|----------------|--------------|
| | Aprobado | Ampliaciones/ (Reducciones) | Modificado | Devengado | Pagado | |
| II. Gasto Etiquetado (II=A+B+C+D+E+F+G+H+I) | 0.0 | 0.0 | 0.0 | 0.0 | 0.0 | 0.0 |
| A. Servicios Personales (A=a1+a2+a3+a4+a5+a6+a7) | 0.0 | 0.0 | 0.0 | 0.0 | 0.0 | 0.0 |
| a1) Remuneraciones al Personal de Carácter Permanente | | | 0.0 | | | 0.0 |
| a2) Remuneraciones al Personal de Carácter Transitorio | | | 0.0 | | | 0.0 |
| a3) Remuneraciones Adicionales y Especiales | | | 0.0 | | | 0.0 |
| a4) Seguridad Social | | | 0.0 | | | 0.0 |
| a5) Otras Prestaciones Sociales y Económicas | | | 0.0 | | | 0.0 |
| a6) Previsiones | | | 0.0 | | | 0.0 |
| a7) Pago de Estímulos a Servidores Públicos | | | 0.0 | | | 0.0 |
| B. Materiales y Suministros (B=b1+b2+b3+b4+b5+b6+b7+b8+b9) | 0.0 | 0.0 | 0.0 | 0.0 | 0.0 | 0.0 |
| b1) Materiales de Administración, Emisión de Documentos y Artículos Oficiales | | | 0.0 | | | 0.0 |
| b2) Alimentos y Utensilios | | | 0.0 | | | 0.0 |
| b3) Materias Primas y Materiales de Producción y Comercialización | | | 0.0 | | | 0.0 |
| b4) Materiales y Artículos de Construcción y de Reparación | | | 0.0 | | | 0.0 |
| b5) Productos Químicos, Farmacéuticos y de Laboratorio | | | 0.0 | | | 0.0 |
| b6) Combustibles, Lubricantes y Aditivos | | | 0.0 | | | 0.0 |
| b7) Vestuario, Blancos, Prendas de Protección y Artículos Deportivos | | | 0.0 | | | 0.0 |
| b8) Materiales y Suministros Para Seguridad | | | 0.0 | | | 0.0 |
| b9) Herramientas, Refacciones y Accesorios Menores | | | 0.0 | | | 0.0 |
| C. Servicios Generales (C=c1+c2+c3+c4+c5+c6+c7+c8+c9) | 0.0 | 0.0 | 0.0 | 0.0 | 0.0 | 0.0 |
| c1) Servicios Básicos | | | 0.0 | | | 0.0 |
| c2) Servicios de Arrendamiento | | | 0.0 | | | 0.0 |
| c3) Servicios Profesionales, Científicos, Técnicos y Otros Servicios | | | 0.0 | | | 0.0 |
| c4) Servicios Financieros, Bancarios y Comerciales | | | 0.0 | | | 0.0 |
| c5) Servicios de Instalación, Reparación, Mantenimiento y Conservación | | | 0.0 | | | 0.0 |
| c6) Servicios de Comunicación Social y Publicidad | | | 0.0 | | | 0.0 |
| c7) Servicios de Traslado y Viáticos | | | 0.0 | | | 0.0 |
| c8) Servicios Oficiales | | | 0.0 | | | 0.0 |
| c9) Otros Servicios Generales | | | 0.0 | | | 0.0 |
| D. Transferencias, Asignaciones, Subsidios y Otras Ayudas (D=d1+d2+d3+d4+d5+d6+d7+d8+d9) | 0.0 | 0.0 | 0.0 | 0.0 | 0.0 | 0.0 |
| d1) Transferencias Internas y Asignaciones al Sector Público | | | 0.0 | | | 0.0 |
| d2) Transferencias al Resto del Sector Público | | | 0.0 | | | 0.0 |
| d3) Subsidios y Subvenciones | | | 0.0 | | | 0.0 |
| d4) Ayudas Sociales | | | 0.0 | | | 0.0 |
| d5) Pensiones y Jubilaciones | | | 0.0 | | | 0.0 |
| d6) Transferencias a Fideicomisos, Mandatos y Otros Análogos | | | 0.0 | | | 0.0 |
| d7) Transferencias a la Seguridad Social | | | 0.0 | | | 0.0 |
| d8) Donativos | | | 0.0 | | | 0.0 |
| d9) Transferencias al Exterior | | | 0.0 | | | 0.0 |
| E. Bienes Muebles, Inmuebles e Intangibles (E=e1+e2+e3+e4+e5+e6+e7+e8+e9) | 0.0 | 0.0 | 0.0 | 0.0 | 0.0 | 0.0 |
| e1) Mobiliario y Equipo de Administración | | | 0.0 | | | 0.0 |
| e2) Mobiliario y Equipo Educativo y Recreativo | | | 0.0 | | | 0.0 |
| e3) Equipo e Instrumental Médico y de Laboratorio | | | 0.0 | | | 0.0 |
| e4) Vehículos y Equipo de Transporte | | | 0.0 | | | 0.0 |
| e5) Equipo de Defensa y Seguridad | | | 0.0 | | | 0.0 |
| e6) Maquinaria, Otros Equipos y Herramientas | | | 0.0 | | | 0.0 |
| e7) Activos Biológicos | | | 0.0 | | | 0.0 |
| e8) Bienes Inmuebles | | | 0.0 | | | 0.0 |
| e9) Activos Intangibles | | | 0.0 | | | 0.0 |
| F. Inversión Pública (F=f1+f2+f3) | 0.0 | 0.0 | 0.0 | 0.0 | 0.0 | 0.0 |
| f1) Obra Pública en Bienes de Dominio Público | | | 0.0 | | | 0.0 |
| f2) Obra Pública en Bienes Propios | | | 0.0 | | | 0.0 |
| f3) Proyectos Productivos y Acciones de Fomento | | | 0.0 | | | 0.0 |
| G. Inversiones Financieras y Otras Provisiones (G=g1+g2+g3+g4+g5+g6+g7) | 0.0 | 0.0 | 0.0 | 0.0 | 0.0 | 0.0 |
| g1) Inversiones Para el Fomento de Actividades Productivas | | | 0.0 | | | 0.0 |
| g2) Acciones y Participaciones de Capital | | | 0.0 | | | 0.0 |
| g3) Compra de Títulos y Valores | | | 0.0 | | | 0.0 |
| g4) Concesión de Préstamos | | | 0.0 | | | 0.0 |
| g5) Inversiones en Fideicomisos, Mandatos y Otros Análogos | | | 0.0 | | | 0.0 |
| Fideicomiso de Desastres Naturales (Informativo) | | | 0.0 | | | 0.0 |
| g6) Otras Inversiones Financieras | | | 0.0 | | | 0.0 |
| g7) Provisiones para Contingencias y Otras Erogaciones Especiales | | | 0.0 | | | 0.0 |
| H. Participaciones y Aportaciones (H=h1+h2+h3) | 0.0 | 0.0 | 0.0 | 0.0 | 0.0 | 0.0 |
| h1) Participaciones | | | 0.0 | | | 0.0 |
| h2) Aportaciones | | | 0.0 | | | 0.0 |
| h3) Convenios | | | 0.0 | | | 0.0 |
| I. Deuda Pública (I=i1+i2+i3+i4+i5+i6+i7) | 0.0 | 0.0 | 0.0 | 0.0 | 0.0 | 0.0 |
| i1) Amortización de la Deuda Pública | | | 0.0 | | | 0.0 |
| i2) Intereses de la Deuda Pública | | | 0.0 | | | 0.0 |
| i3) Comisiones de la Deuda Pública | | | 0.0 | | | 0.0 |
| i4) Gastos de la Deuda Pública | | | 0.0 | | | 0.0 |
| i5) Costo por Coberturas | | | 0.0 | | | 0.0 |
| i6) Apoyos Financieros | | | 0.0 | | | 0.0 |
| i7) Adeudos de Ejercicios Fiscales Anteriores (ADEFAS) | | | 0.0 | | | 0.0 |
| III. Total de Egresos (III = I + II) | 22,660.0 | -16,218.5 | 6,441.5 | 5,596.7 | 5,596.7 | 844.8 |

CUENTA PÚBLICA DEL GOBIERNO, ORGANISMOS AUXILIARES Y AUTÓNOMOS DEL ESTADO DE MÉXICO 2021

| Procuraduría del Colono del Estado de México Estado Analítico del Ejercicio del Presupuesto de Egresos Detallado Clasificación Administrativa Del 1 de Enero al 31 de Mayo de 2021 (Miles de Pesos) | | | | | | |
|---|----------|--------------------------------|------------|-----------|---------|--------------|
| Concepto (c) | Egresos | | | | | Subejercicio |
| | Aprobado | Ampliaciones/ (Reducciones) | Modificado | Devengado | Pagado | |
| I. Gasto No Etiquetado (I=A+B+C+D+E+F+G+H) | 22,660.0 | -16,218.5 | 6,441.5 | 5,596.7 | 5,596.7 | 844.8 |
| 205C030000 Procuraduría del Colono del Estado de México | 22,660.0 | -16,218.5 | 6,441.5 | 5,596.7 | 5,596.7 | 844.8 |
| II. Gasto Etiquetado (II=A+B+C+D+E+F+G+H) | 0.0 | 0.0 | 0.0 | 0.0 | 0.0 | 0.0 |
| 205C030000 Procuraduría del Colono del Estado de México | 0.0 | | 0.0 | | | 0.0 |
| III. Total de Egresos (III = I + II) | 22,660.0 | -16,218.5 | 6,441.5 | 5,596.7 | 5,596.7 | 844.8 |

PROCOEM

| Procuraduría del Colono del Estado de México Estado Analítico del Ejercicio del Presupuesto de Egresos Detallado Clasificación Funcional (Finalidad y Función) Del 1 de Enero al 31 de Mayo de 2021 (Miles de Pesos) | | | | | | |
|--|-----------------|--------------------------------|----------------|----------------|----------------|------------------|
| Concepto (c) | Egresos | | | | | Subejercicio (e) |
| | Aprobado (d) | Ampliaciones/ (Reducciones) | Modificado | Devengado | Pagado | |
| I. Gasto No Etiquetado (I=A+B+C+D) | 22,660.0 | -16,218.5 | 6,441.5 | 5,596.7 | 5,596.7 | 844.8 |
| A. Gobierno (A=a1+a2+a3+a4+a5+a6+a7+a8) | 22,660.0 | -16,251.2 | 6,408.8 | 5,564.0 | 5,564.0 | 844.8 |
| a1) Legislación | | | 0.0 | | | 0.0 |
| a2) Justicia | | | 0.0 | | | 0.0 |
| a3) Coordinación de la Política de Gobierno | 22,660.0 | -16,251.2 | 6,408.8 | 5,564.0 | 5,564.0 | 844.8 |
| a4) Relaciones Exteriores | | | 0.0 | | | 0.0 |
| a5) Asuntos Financieros y Hacendarios | | | 0.0 | | | 0.0 |
| a6) Seguridad Nacional | | | 0.0 | | | 0.0 |
| a7) Asuntos de Orden Público y de Seguridad Interior | | | 0.0 | | | 0.0 |
| a8) Otros Servicios Generales | | | 0.0 | | | 0.0 |
| B. Desarrollo Social (B=b1+b2+b3+b4+b5+b6+b7) | 0.0 | 0.0 | 0.0 | 0.0 | 0.0 | 0.0 |
| b1) Protección Ambiental | | | 0.0 | | | 0.0 |
| b2) Vivienda y Servicios a la Comunidad | | | 0.0 | | | 0.0 |
| b3) Salud | | | 0.0 | | | 0.0 |
| b4) Recreación, Cultura y Otras Manifestaciones Sociales | | | 0.0 | | | 0.0 |
| b5) Educación | | | 0.0 | | | 0.0 |
| b6) Protección Social | | | 0.0 | | | 0.0 |
| b7) Otros Asuntos Sociales | | | 0.0 | | | 0.0 |
| C. Desarrollo Económico (C=c1+c2+c3+c4+c5+c6+c7+c8+c9) | 0.0 | 0.0 | 0.0 | 0.0 | 0.0 | 0.0 |
| c1) Asuntos Económicos, Comerciales y Laborales en General | | | 0.0 | | | 0.0 |
| c2) Agropecuaria, Silvicultura, Pesca y Caza | | | 0.0 | | | 0.0 |
| c3) Combustibles y Energía | | | 0.0 | | | 0.0 |
| c4) Minería, Manufacturas y Construcción | | | 0.0 | | | 0.0 |
| c5) Transporte | | | 0.0 | | | 0.0 |
| c6) Comunicaciones | | | 0.0 | | | 0.0 |
| c7) Turismo | | | 0.0 | | | 0.0 |
| c8) Ciencia, Tecnología e Innovación | | | 0.0 | | | 0.0 |
| c9) Otras Industrias y Otros Asuntos Económicos | | | 0.0 | | | 0.0 |
| D. Otras No Clasificadas en Funciones Anteriores (D=d1+d2+d3+d4) | 0.0 | 32.7 | 32.7 | 32.7 | 32.7 | 0.0 |
| d1) Transacciones de la Deuda Pública / Costo Financiero de la Deuda | | | 0.0 | | | 0.0 |
| d2) Transferencias, Participaciones y Aportaciones Entre Diferentes Niveles y Órdenes de Gobierno | | | 0.0 | | | 0.0 |
| d3) Saneamiento del Sistema Financiero | | | 0.0 | | | 0.0 |
| d4) Adeudos de Ejercicios Fiscales Anteriores | | 32.7 | 32.7 | 32.7 | 32.7 | 0.0 |
| II. Gasto Etiquetado (II=A+B+C+D) | 0.0 | 0.0 | 0.0 | 0.0 | 0.0 | 0.0 |
| A. Gobierno (A=a1+a2+a3+a4+a5+a6+a7+a8) | 0.0 | 0.0 | 0.0 | 0.0 | 0.0 | 0.0 |
| a1) Legislación | | | 0.0 | | | 0.0 |
| a2) Justicia | | | 0.0 | | | 0.0 |
| a3) Coordinación de la Política de Gobierno | | | 0.0 | | | 0.0 |
| a4) Relaciones Exteriores | | | 0.0 | | | 0.0 |
| a5) Asuntos Financieros y Hacendarios | | | 0.0 | | | 0.0 |
| a6) Seguridad Nacional | | | 0.0 | | | 0.0 |
| a7) Asuntos de Orden Público y de Seguridad Interior | | | 0.0 | | | 0.0 |
| a8) Otros Servicios Generales | | | 0.0 | | | 0.0 |
| B. Desarrollo Social (B=b1+b2+b3+b4+b5+b6+b7) | 0.0 | 0.0 | 0.0 | 0.0 | 0.0 | 0.0 |
| b1) Protección Ambiental | | | 0.0 | | | 0.0 |
| b2) Vivienda y Servicios a la Comunidad | | | 0.0 | | | 0.0 |
| b3) Salud | | | 0.0 | | | 0.0 |
| b4) Recreación, Cultura y Otras Manifestaciones Sociales | | | 0.0 | | | 0.0 |
| b5) Educación | | | 0.0 | | | 0.0 |
| b6) Protección Social | | | 0.0 | | | 0.0 |
| b7) Otros Asuntos Sociales | | | 0.0 | | | 0.0 |
| C. Desarrollo Económico (C=c1+c2+c3+c4+c5+c6+c7+c8+c9) | 0.0 | 0.0 | 0.0 | 0.0 | 0.0 | 0.0 |
| c1) Asuntos Económicos, Comerciales y Laborales en General | | | 0.0 | | | 0.0 |
| c2) Agropecuaria, Silvicultura, Pesca y Caza | | | 0.0 | | | 0.0 |
| c3) Combustibles y Energía | | | 0.0 | | | 0.0 |
| c4) Minería, Manufacturas y Construcción | | | 0.0 | | | 0.0 |
| c5) Transporte | | | 0.0 | | | 0.0 |
| c6) Comunicaciones | | | 0.0 | | | 0.0 |
| c7) Turismo | | | 0.0 | | | 0.0 |
| c8) Ciencia, Tecnología e Innovación | | | 0.0 | | | 0.0 |
| c9) Otras Industrias y Otros Asuntos Económicos | | | 0.0 | | | 0.0 |
| D. Otras No Clasificadas en Funciones Anteriores (D=d1+d2+d3+d4) | 0.0 | 0.0 | 0.0 | 0.0 | 0.0 | 0.0 |
| d1) Transacciones de la Deuda Pública / Costo Financiero de la Deuda | | | 0.0 | | | 0.0 |
| d2) Transferencias, Participaciones y Aportaciones Entre Diferentes Niveles y Órdenes de Gobierno | | | 0.0 | | | 0.0 |
| d3) Saneamiento del Sistema Financiero | | | 0.0 | | | 0.0 |
| d4) Adeudos de Ejercicios Fiscales Anteriores | | | 0.0 | | | 0.0 |
| III. Total de Egresos (III = I + II) | 22,660.0 | -16,218.5 | 6,441.5 | 5,596.7 | 5,596.7 | 844.8 |

CUENTA PÚBLICA DEL GOBIERNO, ORGANISMOS AUXILIARES Y AUTÓNOMOS DEL ESTADO DE MÉXICO 2021

| Procuraduría del Colono del Estado de México Estado Analítico del Ejercicio del Presupuesto de Egresos Detallado Clasificación de Servicios Personales por Categoría Del 1 de Enero al 31 de Mayo de 2021 (Miles de Pesos) | | | | | | |
|--|----------|--------------------------------|------------|-----------|---------|--------------|
| Concepto (c) | Egresos | | | | | Subejercicio |
| | Aprobado | Ampliaciones/ (Reducciones) | Modificado | Devengado | Pagado | |
| I. Gasto No Etiquetado (I=A+B+C+D+E+F) | 19,358.7 | -13,770.0 | 5,588.7 | 4,814.8 | 4,814.8 | 773.9 |
| A. Personal Administrativo y de Servicio Público | 19,358.7 | -13,770.0 | 5,588.7 | 4,814.8 | 4,814.8 | 773.9 |
| B. Magisterio | | | 0.0 | | | 0.0 |
| C. Servicios de Salud (C=c1+c2) | 0.0 | 0.0 | 0.0 | 0.0 | 0.0 | 0.0 |
| c1) Personal Administrativo | | | 0.0 | | | 0.0 |
| c2) Personal Médico, Paramédico y afín | | | 0.0 | | | 0.0 |
| D. Seguridad Pública | | | 0.0 | | | 0.0 |
| E. Gastos asociados a la implementación de nuevas leyes federales o reformas a las mismas (E = e1 + e2) | 0.0 | 0.0 | 0.0 | 0.0 | 0.0 | 0.0 |
| e1) Nombre del Programa o Ley 1 | | | 0.0 | | | 0.0 |
| e2) Nombre del Programa o Ley 2 | | | 0.0 | | | 0.0 |
| F. Sentencias laborales definitivas | | | 0.0 | | | 0.0 |
| II. Gasto Etiquetado (II=A+B+C+D+E+F) | 0.0 | 0.0 | 0.0 | 0.0 | 0.0 | 0.0 |
| A. Personal Administrativo y de Servicio Público | | | 0.0 | | | 0.0 |
| B. Magisterio | | | 0.0 | | | 0.0 |
| C. Servicios de Salud (C=c1+c2) | 0.0 | 0.0 | 0.0 | 0.0 | 0.0 | 0.0 |
| c1) Personal Administrativo | | | 0.0 | | | 0.0 |
| c2) Personal Médico, Paramédico y afín | | | 0.0 | | | 0.0 |
| D. Seguridad Pública | | | 0.0 | | | 0.0 |
| E. Gastos asociados a la implementación de nuevas leyes federales o reformas a las mismas (E = e1 + e2) | 0.0 | 0.0 | 0.0 | 0.0 | 0.0 | 0.0 |
| e1) Nombre del Programa o Ley 1 | | | 0.0 | | | 0.0 |
| e2) Nombre del Programa o Ley 2 | | | 0.0 | | | 0.0 |
| F. Sentencias laborales definitivas | | | 0.0 | | | 0.0 |
| III. Total del Gasto en Servicios Personales (III = I + II) | 19,358.7 | -13,770.0 | 5,588.7 | 4,814.8 | 4,814.8 | 773.9 |