

INSTITUTO DE INVESTIGACIÓN Y FOMENTO DE LAS ARTESANÍAS DEL ESTADO DE MÉXICO

IIFAEM

CONTENIDO	PÁGINA
I. INFORMACIÓN CONTABLE	
ESTADO DE SITUACIÓN FINANCIERA	5
ESTADO DE ACTIVIDADES	6
ESTADO DE VARIACIÓN EN LA HACIENDA PÚBLICA	7
ESTADO DE CAMBIOS EN LA SITUACIÓN FINANCIERA	8
ESTADO DE FLUJOS DE EFECTIVO	9
ESTADO ANALÍTICO DEL ACTIVO	10
ESTADO ANALÍTICO DE LA DEUDA Y OTROS PASIVOS	11
INFORME SOBRE PASIVOS CONTINGENTES	12
NOTAS A LOS ESTADOS FINANCIEROS	13
II. INFORMACIÓN PRESUPUESTARIA	27
III. INFORMACIÓN PROGRAMÁTICA	45
IV. ANEXOS ESTABLECIDOS EN DIFERENTES ORDENAMIENTOS	55
V. FORMATOS PARA EL CUMPLIMIENTO DE LA LEY DE DISCIPLINA FINANCIERA DE LAS ENTIDADES FEDERATIVAS Y LOS MUNICIPIOS	59

I I F A E M

Instituto de Investigación y Fomento de las Artesanías del Estado de México
Estado de Situación Financiera
Al 31 de Diciembre de 2022 y 2021
(Miles de Pesos)

Concepto	Año		Concepto	Año	
	2022	2021		2022	2021
ACTIVO			PASIVO		
Activo Circulante			Pasivo Circulante		
Efectivo y Equivalentes	1,220.9	7,833.5	Cuentas por Pagar a Corto Plazo	709.6	519.2
Derechos a Recibir Efectivo o Equivalentes	123.6	126.3	Documentos por Pagar a Corto Plazo		
Derechos a Recibir Bienes o Servicios			Porción a Corto Plazo de la Deuda Pública a Largo Plazo		
Inventarios			Titulos y Valores a Corto Plazo		
Almacenes			Pasivos Diferidos a Corto Plazo		
Estimación por Pérdida o Deterioro de Activos Circulantes			Fondos y Bienes de Terceros en Garantía y/o Administración a Corto Plazo		
Otros Activos Circulantes			Provisiones a Corto Plazo		
			Otros Pasivos a Corto Plazo		
Total de Activos Circulantes	1,344.5	7,959.8	Total de Pasivos Circulantes	709.6	519.2
Activo No Circulante			Pasivo No Circulante		
Inversiones Financieras a Largo Plazo			Cuentas por Pagar a Largo Plazo		
Derechos a Recibir Efectivo o Equivalentes a Largo Plazo			Documentos por Pagar a Largo Plazo		
Bienes Inmuebles, Infraestructura y Construcciones en Proceso	40,673.2	40,673.2	Deuda Pública a Largo Plazo		
Bienes Muebles	3,555.5	3,555.5	Pasivos Diferidos a Largo Plazo		
Activos Intangibles			Fondos y Bienes de Terceros en Garantía y/o en Administración a Largo Plazo		
Depreciación, Deterioro y Amortización Acumulada de Bienes	-9,464.0	-8,913.0	Provisiones a Largo Plazo		
Activos Diferidos					
Estimación por Pérdida o Deterioro de Activos no Circulantes			Total de Pasivos No Circulantes	.0	.0
Otros Activos no Circulantes					
Total de Activos No Circulantes	34,764.7	35,315.7	Total del Pasivo	709.6	519.2
Total del Activo	36,109.2	43,275.5	HACIENDA PÚBLICA/ PATRIMONIO		
			Hacienda Pública/Patrimonio Contribuido	12,065.3	12,065.3
			Aportaciones	12,065.3	12,065.3
			Donaciones de Capital		
			Actualización de la Hacienda Pública / Patrimonio		
			Hacienda Pública/Patrimonio Generado	23,334.3	30,691.0
			Resultados del Ejercicio (Ahorro / Desahorro)	-116.8	6,889.5
			Resultados de Ejercicios Anteriores	3,249.6	3,600.0
			Revalúos	20,201.5	20,201.5
			Reservas		
			Rectificaciones de Resultados de Ejercicios Anteriores		
			Exceso o Insuficiencia en la Actualización de la Hacienda Pública/Patrimonio	.0	.0
			Resultado por Posición Monetaria		
			Resultado por Tenencia de Activos no Monetarios		
			Total Hacienda Pública/ Patrimonio	35,399.6	42,756.3
			Total del Pasivo y Hacienda Pública / Patrimonio	36,109.2	43,275.5

Instituto de Investigación y Fomento de las Artesanías del Estado de México
Estado de Actividades
Del 1 de Enero al 31 de Diciembre de 2022 y 2021
(Miles de Pesos)

Concepto	2022	2021
INGRESOS Y OTROS BENEFICIOS		
Ingresos de la Gestión	38.1	.0
Impuestos		
Cuotas y Aportaciones de Seguridad Social		
Contribuciones de Mejoras		
Derechos		
Productos	38.1	
Aprovechamientos		
Ingresos por Venta de Bienes y Prestación de Servicios		
Participaciones, Aportaciones, Convenios Incentivos Derivados de la Colaboración Fiscal, Fondos Distintos de Aportaciones, Transferencias, Asignaciones, Subsidios y Subvenciones y Pensiones y Jubilaciones	40,296.0	44,437.8
Participaciones, Aportaciones, Convenios, Incentivos Derivados de la Colaboración Fiscal y Fondos Distintos de Aportaciones		
Transferencia, Asignaciones, Subsidios y Subvenciones y Pensiones y Jubilaciones	40,296.0	44,437.8
Otros Ingresos y Beneficios	.0	.9
Ingresos Financieros		.9
Incremento por Variación de Inventarios		
Disminución del Exceso de Estimaciones por Pérdida o Deterioro u Obsolescencia		
Disminución del Exceso de Provisiones		
Otros Ingresos y Beneficios Varios		
Total de Ingresos y Otros Beneficios	40,334.1	44,438.7
GASTOS Y OTRAS PÉRDIDAS		
Gastos de Funcionamiento	30,827.3	27,725.0
Servicios Personales	22,391.4	20,261.5
Materiales y Suministros	3,288.3	3,073.3
Servicios Generales	5,147.6	4,390.2
Transferencia, Asignaciones, Subsidios y Otras Ayudas	9,072.5	9,273.0
Transferencias Internas y Asignaciones al Sector Público		
Transferencias al Resto del Sector Público		
Subsidios y Subvenciones	2,146.1	1,577.0
Ayudas Sociales	6,926.4	7,696.0
Pensiones y Jubilaciones		
Transferencias a Fideicomisos, Mandatos y Contratos Análogos		
Transferencias a la Seguridad Social		
Donativos		
Transferencias al Exterior		
Participaciones y Aportaciones	.0	.0
Participaciones		
Aportaciones		
Convenios		
Intereses, Comisiones y Otros Gastos de la Deuda Pública	.0	.0
Intereses de la Deuda Pública		
Comisiones de la Deuda Pública		
Gastos de la Deuda Pública		
Costo por Coberturas		
Apoyos Financieros		
Otros Gastos y Pérdidas Extraordinarias	551.1	551.2
Estimaciones, Depreciaciones, Deterioros, Obsolescencia y Amortizaciones	551.1	551.1
Provisiones		
Disminución de Inventarios		
Aumento por Insuficiencia de Estimaciones por Pérdida o Deterioro y Obsolescencia		
Aumento por Insuficiencia de Provisiones		
Otros Gastos		.1
Inversión Pública	.0	.0
Inversión Pública no Capitalizable		
Total de Gastos y Otras Pérdidas	40,450.9	37,549.2
Resultados del Ejercicio (Ahorro/Desahorro)	-116.8	6,889.5

I I F A E M

Instituto de Investigación y Fomento de las Artesanías del Estado de México Estado de Variación en la Hacienda Pública Del 1 de Enero al 31 de Diciembre 2022 y 2021					
Concepto	Hacienda Pública / Patrimonio Contribuido	Hacienda Pública / Patrimonio Generado de Ejercicios Anteriores	Hacienda Pública / Patrimonio Generado del Ejercicio	Exceso o Insuficiencia en la Actualización de la Hacienda Pública / Patrimonio	Total
Hacienda Pública / Patrimonio Contribuido Neto de 2021	12,065.3				12,065.3
Aportaciones	12,065.3				12,065.3
Donaciones de Capital					0.0
Actualización de la Hacienda Pública/Patrimonio					0.0
Hacienda Pública / Patrimonio Generado Neto de 2021		23,801.5	6,889.5	0.0	30,691.0
Resultados del Ejercicio (Ahorro/Desahorro)			6,889.5		6,889.5
Resultados de Ejercicios Anteriores		3,600.0			3,600.0
Revalúos		20,201.5			20,201.5
Reservas					0.0
Rectificaciones de Resultados de Ejercicios Anteriores					0.0
Exceso o Insuficiencia en la Actualización de la Hacienda Pública / Patrimonio Neto de 2021				0.0	0.0
Resultado por Posición Monetaria					0.0
Resultado por Tenencia de Activos no Monetarios					0.0
Hacienda Pública / Patrimonio Neto Final de 2021	12,065.3	23,801.5	6,889.5	0.0	42,756.3
Cambios en la Hacienda Pública / Patrimonio Contribuido Neto de 2022	0.0				0.0
Aportaciones					0.0
Donaciones de Capital					0.0
Actualización de la Hacienda Pública/Patrimonio					0.0
Variaciones de la Hacienda Pública / Patrimonio Generado Neto de 2022		-350.4	-7,006.3		-7,356.7
Resultados del Ejercicio (Ahorro/Desahorro)			-116.8		-116.8
Resultados de Ejercicios Anteriores		-350.4	-6,889.5		-7,239.9
Revalúos					0.0
Reservas					0.0
Rectificaciones de Resultados de Ejercicios Anteriores					0.0
Cambios en el Exceso o Insuficiencia en la Actualización de la Hacienda Pública / Patrimonio Neto de 2022				0.0	0.0
Resultado por Posición Monetaria					0.0
Resultado por Tenencia de Activos no Monetarios					0.0
Hacienda Pública / Patrimonio Neto Final de 2022	12,065.3	23,451.1	-116.8	0.0	35,399.6

Instituto de Investigación y Fomento de las Artesanías del Estado de México
Estado de Cambios en la Situación Financiera
Del 1 de Enero al 31 de Diciembre de 2022
(Miles de pesos)

Concepto	Origen	Aplicación
ACTIVO	7,166.3	.0
Activo Circulante	6,615.3	.0
Efectivo y Equivalentes	6,612.6	
Derechos a Recibir Efectivo o Equivalentes		
Derechos a Recibir Bienes o Servicios	2.7	
Inventarios		
Almacenes		
Estimación por Pérdida o Deterioro de Activos Circulantes		
Otros Activos Circulantes		
Activo No circulante	551.0	.0
Inversiones Financieras a Largo Plazo		
Derechos a Recibir Efectivo o Equivalentes a Largo Plazo		
Bienes Inmuebles, Infraestructura y Construcciones en Proceso		
Bienes Muebles		
Activos Intangibles		
Depreciación, Deterioro y Amortización Acumulada de Bienes	551.0	
Activos Diferidos		
Estimación por Pérdida o Deterioro de Activos no Circulantes		
Otros Activos no Circulantes		
PASIVO	190.4	.0
Pasivo Circulante	190.4	.0
Cuentas por Pagar a Corto Plazo	190.4	
Documentos por Pagar a Corto Plazo		
Porción a Corto Plazo de la Deuda Pública a Largo Plazo		
Títulos y Valores a Corto Plazo		
Pasivos Diferidos a Corto Plazo		
Fondos y Bienes de Terceros en Garantía y/o Administración a Corto Plazo		
Provisiones a Corto Plazo		
Otros Pasivos a Corto Plazo		
Pasivo No Circulante	.0	.0
Cuentas por Pagar a Largo Plazo		
Documentos por Pagar a Largo Plazo		
Deuda Pública a Largo Plazo		
Pasivos Diferidos a Largo Plazo		
Fondos y Bienes de Terceros en Garantía y/o en Administración a Largo Plazo		
Provisiones a Largo Plazo		
HACIENDA PÚBLICA/PATRIMONIO	.0	7,356.7
Hacienda Pública/Patrimonio Contribuido	.0	.0
Aportaciones		
Donaciones de Capital		
Actualización de la Hacienda Pública/Patrimonio		
Hacienda Pública/Patrimonio Generado	.0	7,356.7
Resultados del Ejercicio (Ahorro/Desahorro)		7,006.3
Resultados de Ejercicios Anteriores		350.4
Revalúos		
Reservas		
Rectificaciones de Resultados de Ejercicios Anteriores		
Exceso o insuficiencia en la Actualización de la Hacienda Pública/Patrimonio	.0	.0
Resultado por Posición Monetaria		
Resultado por Tenencia de Activos no Monetarios		

I I F A E M

Instituto de Investigación y Fomento de las Artesanías del Estado de México
Estado de Flujos de Efectivo
Del 1 de Enero al 31 de Diciembre de 2022 y 2021
(Miles de Pesos)

Concepto	2022	2021
Flujos de Efectivo de las Actividades de Operación		
Origen	40,334.1	44,438.7
Impuestos		
Cuotas y Aportaciones de Seguridad Social		
Contribuciones de Mejoras		
Derechos		
Productos		
Aprovechamientos		
Ingresos por Venta de Bienes y Prestación de Servicios		
Participaciones, Aportaciones, Convenios, Incentivos de la Colaboración Fiscal y Fondos Distintos de Aportaciones		
Transferencias, Asignaciones, Subsidios y Subvenciones, y Pensiones y Jubilaciones	40,296.0	44,437.8
Otros Orígenes de Operación	38.1	.9
Aplicación	40,450.9	37,549.2
Servicios Personales	22,391.4	20,261.5
Materiales y Suministros	3,288.3	3,073.3
Servicios Generales	5,147.6	4,390.2
Transferencias Internas y Asignaciones al Sector Público		
Transferencias al Resto del Sector Público		
Subsidios y Subvenciones	2,146.1	1,577.0
Ayudas Sociales	6,926.4	7,696.0
Pensiones y Jubilaciones		
Transferencias a Fideicomisos, Mandatos y Contratos Análogos		
Transferencias a la Seguridad Social		
Donativos		
Transferencias al Exterior		
Participaciones		
Aportaciones		
Convenios		
Otras Aplicaciones de Operación	551.1	551.2
Flujos Netos de Efectivo por Actividades de Operación	-116.8	6,889.5
Flujos de Efectivo de las Actividades de Inversión		
Origen	553.7	573.2
Bienes Inmuebles, Infraestructura y Construcciones en Proceso		
Bienes Muebles	551.0	551.1
Otros Orígenes de Inversión	2.7	22.1
Aplicación	.0	.0
Bienes Inmuebles, Infraestructura y Construcciones en Proceso		
Bienes Muebles		
Otras Aplicaciones de Inversión		
Flujos Netos de Efectivo por Actividades de Inversión	553.7	573.2
Flujo de Efectivo de las Actividades de Financiamiento		
Origen	190.4	.0
Endeudamiento Neto		
Interno		
Externo		
Otros Orígenes de Financiamiento	190.4	
Aplicación	7,239.9	13,678.8
Servicios de la Deuda		
Interno		
Externo		
Otras Aplicaciones de Financiamiento	7,239.9	13,678.8
Flujos Netos de Efectivo por Actividades de Financiamiento	-7,049.5	-13,678.8
Incremento/Disminución Neta en el Efectivo y Equivalentes al Efectivo	-6,612.6	-6,216.1
Efectivo y Equivalentes al Efectivo al Inicio del Ejercicio	7,833.5	14,049.6
Efectivo y Equivalentes al Efectivo al Final del Ejercicio	1,220.9	7,833.5

CUENTA PÚBLICA DEL GOBIERNO, ORGANISMOS AUXILIARES Y AUTÓNOMOS DEL ESTADO DE MÉXICO 2022

Instituto de Investigación y Fomento de las Artesanías del Estado de México

Estado Analítico del Activo

Del 1 de Enero al 31 de Diciembre de 2022

(Miles de Pesos)

Concepto	Saldo Inicial	Cargos del Período	Abonos del Período	Saldo Final	Variación del Período
	1	2	3	4 =(1+2-3)	(4-1)
ACTIVO	43,275.5	90,144.9	97,311.2	36,109.2	-7,166.3
Activo Circulante	7,959.8	90,144.9	96,760.2	1,344.5	-6,615.3
Efectivo y Equivalentes	7,833.5	49,744.8	56,357.4	1,220.9	-6,612.6
Derechos a Recibir Efectivo o Equivalentes	126.3	40,400.1	40,402.8	123.6	-2.7
Derechos a Recibir Bienes o Servicios				.0	.0
Inventarios				.0	.0
Almacenes				.0	.0
Estimación por Pérdida o Deterioro de Activos Circulantes				.0	.0
Otros Activos Circulantes				.0	.0
Activo No Circulante	35,315.7	.0	551.0	34,764.7	-551.0
Inversiones Financieras a Largo Plazo				.0	.0
Derechos a Recibir Efectivo o Equivalentes a Largo Plazo				.0	.0
Bienes Inmuebles, Infraestructura y Construcciones en Proceso	40,673.2			40,673.2	.0
Bienes Muebles	3,555.5			3,555.5	.0
Activos Intangibles				.0	.0
Depreciación, Deterioro y Amortización Acumulada de Bienes	-8,913.0		551.0	-9,464.0	-551.0
Activos Diferidos				.0	.0
Estimación por Pérdida o Deterioro de Activos no Circulantes				.0	.0
Otros Activos no Circulantes				.0	.0

Instituto de Investigación y Fomento de las Artesanías del Estado de México
Estado Analítico de la Deuda y Otros Pasivos
Del 1 de Enero al 31 de Diciembre de 2022
(Miles de Pesos)

Denominación de las Deudas	Moneda de Contratación	Institución o País Acreedor	Saldo Inicial del Periodo	Saldo Final del Periodo
DEUDA PÚBLICA				
Corto Plazo				
Deuda Interna			.0	.0
Instituciones de Crédito				
Títulos y Valores				
Arrendamientos Financieros				
Deuda Externa			.0	.0
Organismos Financieros Internacionales				
Deuda Bilateral				
Títulos y Valores				
Arrendamientos Financieros				
Subtotal a Corto Plazo			.0	.0
Largo Plazo				
Deuda Interna			.0	.0
Instituciones de Crédito				
Títulos y Valores				
Arrendamientos Financieros				
Deuda Externa			.0	.0
Organismos Financieros Internacionales				
Deuda Bilateral				
Títulos y Valores				
Arrendamientos Financieros				
Subtotal a Largo Plazo			.0	.0
Otros Pasivos			519.2	709.6
Total de Deuda y Otros Pasivos			519.2	709.6

INFORME SOBRE PASIVOS CONTINGENTES

En cumplimiento a lo dispuesto por los artículos 46, fracción I, inciso f y 52 de la Ley General de Contabilidad Gubernamental, en relación al informe sobre Pasivos Contingentes, manifiesto que este Instituto de Investigación y Fomento de las Artesanías del Estado de México, al 31 de diciembre de 2022, no tiene pasivos contingentes que deriven de alguna obligación posible presente o futura, cuya existencia y/o realización sea incierta, y en consecuencia no le es aplicable al Informe Sobre Pasivos Contingentes.

De conformidad con lo establecido en las Políticas de Registro, inciso 22) Régimen Laboral del Manual Único de Contabilidad Gubernamental emitido por el CONAC, donde se establece en términos generales que: “Las entidades públicas no deben registrar ninguna provisión para contingencias por las eventuales indemnizaciones y compensaciones que tenga que pagar a su personal incluso a favor de terceros, en caso de despidos injustificados, cuando se tenga el conocimiento de un laudo laboral o de cualquier resolución judicial resuelta por los tribunales o cualquier otra derivada de las relaciones laborales, se creará el pasivo correspondiente y se dará la suficiencia presupuestal mismo que se deberá reconocer en el ejercicio en que se pague”.

NOTAS A LOS ESTADOS FINANCIEROS

NOTAS DE DESGLOSE

1. ESTADO DE SITUACIÓN FINANCIERA

ACTIVO

- **Efectivo y Equivalentes**

El saldo de este rubro al 31 de diciembre de 2022 y 2021, se integra como sigue:

Concepto	2022	2021
Banorte CTA 345	1,219.3	7,006.5
BBVA CTA 351	.6	823.9
Banorte CTA 997 Hecho en Edomex	0.0	3.1
Banorte CTA 978 Hecho en Edomex	1.0	0.0
Total	1,220.9	7,833.5
	=====	=====

- **Derechos a Recibir Efectivo y Equivalentes y Bienes o Servicios a Recibir**

Cuenta por Cobrar

Concepto	2022	2021
Saldos a Favor de Impuestos	123.6	126.3
Total	123.6	126.3
	=====	=====

- **Bienes Disponibles para su Transformación o Consumo (Inventarios)**

El Organismo no cuenta con Inventarios

- **Inversiones Financieras**

El Organismo no tiene Inversiones Financieras.

- **Bienes Muebles, Inmuebles e Intangibles**

Los bienes muebles e inmuebles se registran originalmente a su costo de adquisición o avalúo según corresponda.

La depreciación de los bienes muebles e inmuebles, se calcula sobre sus valores de inversión por el método de línea recta a partir del mes siguiente en que se adquieren los bienes respectivos; aplicando los porcentos

establecidos en el Manual Único de Contabilidad Gubernamental para las Dependencias y Entidades Públicas del Gobierno y Municipios del Estado de México vigente, como a continuación se señala:

Concepto

Edificios no Habitacionales	2%
Equipo de Transporte	10%
Equipo de Cómputo	20%
Mobiliario y Equipo de Oficina	3%

El saldo de este rubro al 31 de diciembre de 2022 y 2021, se encuentra integrado de la siguiente manera:

Concepto	2022	2021
Terrenos	6,908.0	6,908.0
Edificios no Habitacionales	9,807.8	9,807.8
Construcción en Proceso de Bienes Propios	950.4	950.4
Total de Bienes Inmuebles, Histórico	17,666.2	17,666.2
Revaluación	23,007.1	23,007.0
Total de Bienes Inmuebles, Revaluado	40,673.2	40,673.2
Depreciación Acumulada	(6,931.9)	(6,735.8)
Bienes Inmuebles, Neto	33,741.3	33,937.4
Mobiliario y Equipo de Administración	85.8	85.8
Vehículos y Equipo de Transporte	2,403.9	2,403.9
Maquinaria, Otros Equipos y Herramientas	4.9	4.9
Colecciones, Obras de Arte y Objetos Valiosos	67.7	67.7
Otros Bienes Muebles	602.8	602.8
Total de Bienes Muebles, Histórico	3,165.1	3,165.1
Revaluación	465.5	390.4
Total de Bienes Muebles, Revaluado	3,555.5	3,555.5
Depreciación Acumulada	(2,532.1)	(2,177.2)
Bienes Muebles, Neto	1,023.4	1,378.3
Total Bienes Muebles e Inmuebles	34,764.7	35,315.7
	=====	=====

- **Estimaciones y Deterioros**

Durante el ejercicio el Organismo no tuvo estimaciones de cuentas ni deterioros de activos.

- **Otros Activos**

El Organismo no cuenta con otros activos.

PASIVO

CUENTAS Y DOCUMENTOS POR PAGAR A CORTO PLAZO

- **Cuentas por Pagar a Corto Plazo**

El saldo de este rubro al 31 de diciembre de 2022 y 2021, se encuentra integrado de la siguiente manera:

Concepto	2022	2021
Retenciones y Contribuciones por Pagar a Corto Plazo	258.0	247.2
Otras Cuentas por Pagar a Corto Plazo	451.6	272.0
Total	709.6	519.2
	=====	=====

- **Retenciones y Contribuciones por Pagar a Corto Plazo**

Concepto	2022
Impuestos Sobre la Renta y Salarios	258.0
Total	258.0
	=====

- **Otras Cuentas por Pagar a Corto Plazo**

Concepto	2022
Gobierno del Estado de México	87.5
Otras cuentas por pagar	364.1
Total	451.6
	=====

La antigüedad de saldos que integran este rubro es de menos de 90 días.

2. ESTADO DE ACTIVIDADES

- **Ingresos de Gestión**

Los ingresos se integran principalmente de transferencias estatales para la operación del Organismo por 40 millones 296 mil pesos, así como de ingresos propios por cuotas de estacionamiento, cobro de envolturas y 10 por ciento por la conservación y resguardo de artesanías.

- **Participaciones, Aportaciones, Transferencias, Asignaciones, Subsidios y Otras Ayudas**

Los ingresos por los subsidios son reconocidos en el ejercicio al que fueron asignados, los subsidios pendientes de recibir se registran en el momento en que se recaudan cumpliendo con el devengo contable del ingreso por transferencias, asignaciones, subsidios y otras ayudas.

- **Gastos y Otras Pérdidas**

Los gastos se integran por los servicios personales que son las remuneraciones del personal permanente o transitorio del organismo por 22 millones 391.4 miles de pesos, así como por los gastos por materiales y suministros por 3 millones 288.3 miles de pesos, gastos por servicios generales por 5 millones 147.6 miles de pesos. Transferencias, Asignaciones, Subsidios y Otras Ayudas (premiación a artesanos por concursos realizados por el Organismo, programa de apoyo a los artesanos HECHO en EDOMEX) por 9 millones 72.5 miles de pesos. Las depreciaciones de los bienes muebles e inmuebles por 551.1 miles de pesos.

3. ESTADO DE VARIACIÓN EN LA HACIENDA PÚBLICA

Durante el año 2022, el patrimonio del instituto de Investigación y Fomento de las Artesanías del Estado de México (IIFAEM), sufrió modificaciones por el traspaso del resultado del ejercicio 2021 a resultados de ejercicios anteriores por 6 millones 889.5 miles de pesos y por la devolución de disponibilidades financieras de ejercicios anteriores por 7 millones 239.9 miles de pesos.

4. ESTADO DE FLUJOS DE EFECTIVO

El análisis de los saldos inicial y final que figuran en la última parte del estado de flujo de efectivo en la cuenta de efectivo es la siguiente:

Integración de Flujo de Efectivo	Al 31 de Diciembre de 2022	2021
Flujos Netos de Efectivo por Actividades de Operación	-116.8	6,889.5
Flujos Netos de Efectivo por Actividades de Inversión	553.7	573.2
Flujos Netos de Efectivo por Actividades de Financiamiento	-7,049.5	-13,678.8
Efectivo y Equivalentes al Efectivo al Inicio del Ejercicio	7,833.5	14,049.6
Efectivo y Equivalentes al Efectivo al final del Ejercicio	1,220.9	7,833.5

CONCILIACIÓN ENTRE LOS INGRESOS PRESUPUESTARIOS Y CONTABLES, ASÍ COMO ENTRE LOS EGRESOS PRESUPUESTARIOS Y LOS GASTOS CONTABLES

Instituto de Investigación y Fomento de las Artesanías del Estado de México Conciliación entre los Ingresos Presupuestarios y Contables Correspondiente del 1 de Enero al 31 de Diciembre de 2022 (Miles de Pesos)	
1. Ingresos Presupuestarios	42,658.2
2. Más Ingresos Contables no Presupuestarios	0.0
Ingresos Financieros	
Incremento por Variación de Inventarios	
Disminución del Exceso de Estimaciones por Pérdida o Deterioro u Obsolescencia	
Disminución del Exceso de Provisiones	
Otros Ingresos y Beneficios Varios	
Otros Ingresos Contables no Presupuestarios	
3. Menos Ingresos Presupuestarios no Contables	2,324.1
Aprovechamientos Patrimoniales	
Ingresos Derivados de Financiamientos	709.6
Otros Ingresos Presupuestarios no Contables	1614.5
4. Ingresos Contables (4 = 1 + 2 - 3)	40,334.1

CUENTA PÚBLICA DEL GOBIERNO, ORGANISMOS AUXILIARES Y AUTÓNOMOS DEL ESTADO DE MÉXICO 2022

Instituto de Investigación y Fomento de las Artesanías del Estado de México Conciliación entre los Egresos Presupuestarios y los Gastos Contables Correspondiente del 1 de Enero al 31 de Diciembre de 2022 (Miles de Pesos)	
1.- Total de Egresos Presupuestarios	40,419.0
2.- Menos Egresos Presupuestarios no Contables	519.2
Materias Primas y Materiales de Producción y Comercialización Materiales y Suministros Mobiliario y Equipo de Administración Mobiliario y Equipo Educativo y Recreativo Equipo e Instrumental Médico y de Laboratorio Vehículos y Equipo de Transporte Equipo de Defensa y Seguridad Maquinaria, Otros Equipos y Herramientas Activos Biológicos Bienes Inmuebles Activos Intangibles Obra Pública en Bienes de Dominio Público Obra Pública en Bienes Propios Acciones y Participaciones de Capital Compra de Títulos y Valores Concesión de Préstamos Inversiones en Fideicomisos, Mandatos y Otros Análogos Provisiones para Contingencias y Otras Erogaciones Especiales Amortización de la Deuda Pública Adeudos de Ejercicios Fiscales Anteriores (ADEFAS)	519.2
Otros Egresos Presupuestales no Contables	
3. Más Gastos Contables no Presupuestales	551.1
Estimaciones, Depreciaciones, Deterioros, Obsolescencia y Amortizaciones Provisiones Disminución de Inventarios Aumento por Insuficiencia de Estimaciones por Pérdida o Deterioro u Obsolescencia Aumento por Insuficiencia de Provisiones Otros Gastos Otros Gastos Contables no Presupuestales	551.1
4. Total de Gasto Contable (4 = 1 - 2 + 3)	40,450.9

NOTAS DE MEMORIA (CUENTAS DE ORDEN)

Instituto de Investigación y Fomento de las Artesanías del Estado de México		
CUENTAS DE ORDEN CONTABLES		
(Miles de Pesos)		
	<u>2022</u>	<u>2021</u>
CUENTAS DEUDORAS		
Almacén	18,928.9	172,583.3
Cuenta de Control de Organismos Auxiliares	10,686.6	
	<u>29,615.5</u>	<u>172,583.3</u>
CUENTAS ACREEDORAS		
Artículos Disponibles por el Almacén	18,928.9	18,852.8
Artículos Distribuidos por el Almacén		153,730.5
Organismos Auxiliares Cuenta de Control	10,686.6	
	<u>29,615.5</u>	<u>172,583.3</u>

Instituto de Investigación y Fomento de las Artesanías del Estado de México		
CUENTAS DE ORDEN PRESUPUESTALES		
(Miles de Pesos)		
	<u>2022</u>	<u>2021</u>
CUENTAS DEUDORAS		
Ley de Ingresos Estimada	42,592.5	53,169.8
Presupuesto de Egresos por Ejercer de Gastos de Funcionamiento	2,172.0	15,345.0
Presupuesto de Egresos Devengado de Gasto de Funcionamiento	436.4	232.0
Presupuesto de Egresos Pagado de Gastos de Funcionamiento	30,390.9	27,493.0
Presupuesto de Egresos por Ejercer de Transferencias, Asignaciones, Subsidios y Otras Ayudas	1.5	21.8
Presupuesto de Egresos Devengado de Transferencias, Asignaciones, Subsidios y Otras Ayudas		40.0
Presupuesto de Egresos Pagado de Transferencias, Asignaciones, Subsidios y Otras Ayudas	9,072.5	9,233.0
Presupuesto de Egresos por Ejercer de Intereses, Comisiones y Otros Gastos de la Deuda Pública		173.0
Presupuesto de Egresos Pagado de Intereses, Comisiones y Otros Gastos de la Deuda Pública	519.2	632.0
	<u>85,185.0</u>	<u>106,339.6</u>
CUENTAS ACREEDORAS		
Ley de Ingresos por Ejecutar	-65.7	6,947.1
Ley de Ingresos Recaudado	42,658.2	46,222.7
Presupuesto de Egresos Aprobado de Gastos de Funcionamiento	32,999.3	43,070.0
Presupuesto de Egresos Aprobado de Transferencias, Asignaciones, Subsidios y Otras Ayudas	9,074.0	9,294.8
Presupuesto de Egresos Aprobado de Intereses, Comisiones y Otros Gastos de la Deuda Pública	519.2	805.0
	<u>85,185.0</u>	<u>106,339.6</u>

NOTAS DE GESTIÓN ADMINISTRATIVA

1. INTRODUCCIÓN

Dentro del arte popular del Estado de México, la artesanía tiene un papel fundamental por ser expresión auténtica de los valores culturales, raíces históricas, tradiciones y costumbres del pueblo mexiquense, ello, sin considerar que como actividad económica, el trabajo artesanal constituye la fuente de ocupación de miles de familias de origen mazahua, otomí, matlatzinca, tlahuica y náhuatl, cuya subsistencia y mejoramiento de sus condiciones de vida dependen de la calidad y productividad de su trabajo, así como por la comercialización de los productos artesanales.

2. PANORAMA ECONÓMICO FINANCIERO

El Instituto de Investigación y Fomento de las Artesanías del Estado de México (IIFAEM), obtiene recursos principalmente de las transferencias que le otorga el Gobierno del Estado de México, para la ejecución de sus programas y proyectos.

El presupuesto autorizado para el ejercicio 2022 es el siguiente:

Subsidio Estatal GEM	39,144.5
Ingresos Propios	1,299.0
Aplicación de Remanentes	1,614.5
Total Presupuesto Autorizado	42,058.0
	=====

3. AUTORIZACIÓN E HISTORIA

El Instituto de Investigación y Fomento de las Artesanías del Estado de México (IIFAEM) es un Organismo Público Descentralizado del Gobierno del Estado de México, creado mediante decreto N° 41 de la H LII Legislatura del Estado de México, publicado en el periódico oficial "Gaceta del Gobierno" el 10 de octubre de 1994, con personalidad jurídica y patrimonio propio, actualmente regido por la Ley de Fomento Económico para el Estado de México, Título Segundo, Capítulo Cuarto, Segunda Sección, artículo 35.

4. ORGANIZACIÓN Y OBJETO SOCIAL

Objeto Social

Tiene como objeto el rescate, preservación, fortalecimiento y fomento de la actividad artesanal y las artes populares en el Estado de México.

Principal Actividad

El Instituto para el cumplimiento de su objeto tiene las siguientes atribuciones:

- I. Desarrollar investigaciones para el rescate, preservación y mejora de las técnicas y diseños artesanales, respetando los valores culturales de cada región.
- II. Convenir con instituciones educativas y los sectores público, social y privado, en materia de investigación, capacitación, organización, comercialización y financiamiento de la actividad artesanal.

- III. Promover el abasto de materias primas e insumos en mejores condiciones para los artesanos.
- IV. Fomentar la organización de los artesanos.
- V. Brindar capacitación y asesoría a los artesanos.
- VI. Promover la comercialización de los productos artesanales en los mercados regionales, nacionales e internacionales.
- VII. Gestionar financiamientos con tasas preferenciales para la actividad artesanal.
- VIII. Coadyuvar con las autoridades federales, estatales y municipales en la protección, rehabilitación y racionalización de las fuentes de recursos naturales que se utilizan en la producción artesanas.
- IX. Desarrollar y ejecutar programas de desconcentración administrativa, que le permita prestar sus servicios a los artesanos.
- X. Determinar la regionalización del territorio del Estado para fines de desarrollo artesanal.

Ejercicio Fiscal

El ejercicio fiscal del Organismo Comprende del 1 de enero al 31 de diciembre de 2022.

Régimen Jurídico

- Constitución Federal
- Tratados internacionales
- Leyes Federales
- -Constitución del Estado de México
- Leyes del Estado de México y Municipios
- Códigos del Estado de México y Municipios.
- Reglamentos
- Decretos
- Acuerdos
- Manual de Procedimientos
- Manuales de Organización
- Otros Manuales
- Circulares
- Demás disposiciones de Rango Inferior

Régimen Fiscal

El Organismo se encuentra fiscalmente dentro del Régimen de Personas Morales con Fines No Lucrativos.

Contribuciones Obligado a pagar:

- a) Retención ISR por Sueldos y Salarios
- b) Retención ISR por Asimilados al Salario
- c) Impuesto al Valor Agregado
- d) Retenedor de ISR e IVA por Servicios Profesionales y por Arrendamiento
- e) 3 por ciento Sobre Erogaciones por Remuneraciones al Trabajo Personal

Consideraciones Fiscales

El Organismo se encuentra fiscalmente dentro del Régimen de Personas Morales con Fines no Lucrativos y contribuyente del Impuesto al Valor Agregado (IVA), es retenedor del Impuesto sobre la Renta por sueldos y

salarios, ingresos asimilables a salarios, por servicios profesionales y por arrendamiento, así como retenedor de IVA por servicios profesionales y arrendamiento y contribuyente del Impuesto sobre remuneraciones al trabajo personal por las remuneraciones que paga.

Estructura Organizacional Básica

Instituto de Investigación y Fomento de las Artesanías del Estado de México Organigrama

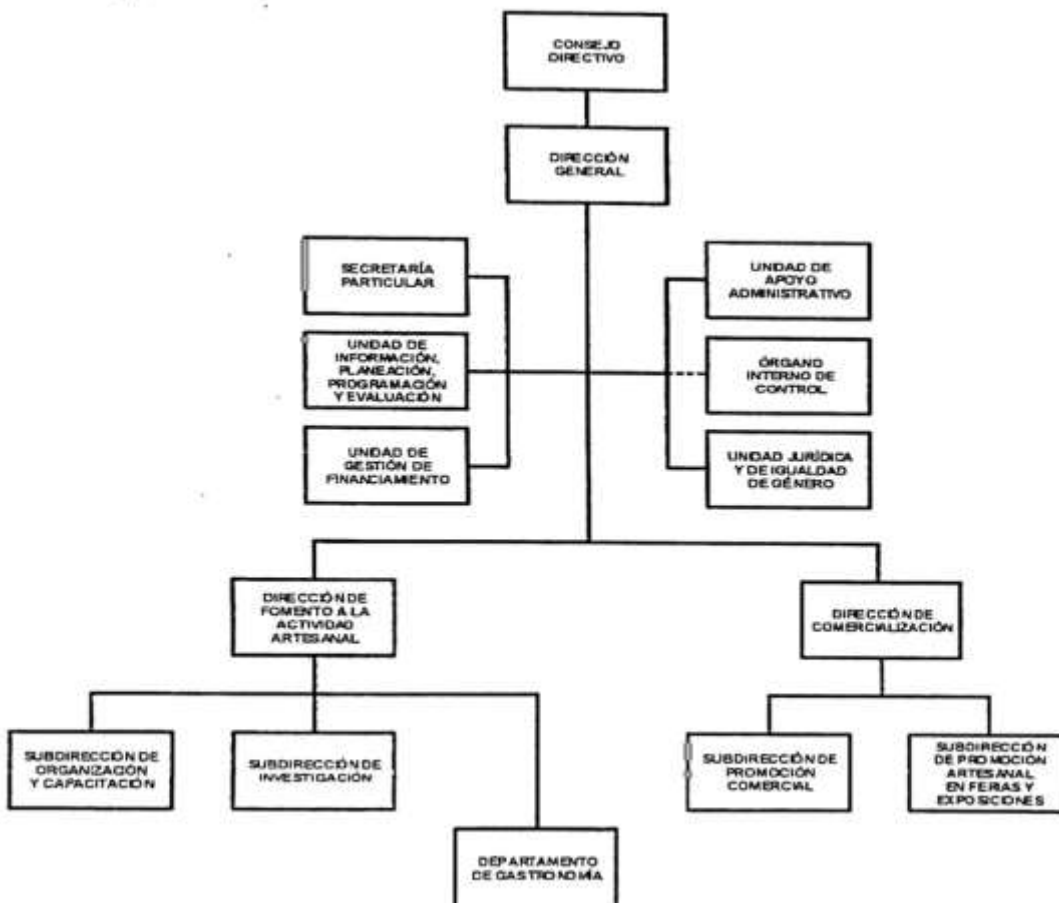

La autoridad máxima del Instituto está a cargo del Consejo Directivo.

Fideicomisos, Mandatos y Análogos de los cuales es Fideicomitente o Fideicomisario

El Organismo no cuenta con fideicomisos, mandatos o análogos.

5. BASES DE PREPARACIÓN DE LOS ESTADOS FINANCIEROS

Los estados financieros y presupuestales se elaboran de conformidad con lo establecido en la Ley General de Contabilidad Gubernamental y con lo estipulado por el Manual Único de Contabilidad Gubernamental para las Dependencias y Entidades Públicas del Gobierno y Municipios del Estado de México y se ha observado la normatividad emitida por el Consejo Nacional de armonización Contable (CONAC) y también en lo establecido por la Ley de Disciplina Financiera de las Entidades Federativas y Municipios.

Postulados básicos considerados para la elaboración de los Estados Financieros.

- Sustancia Económica
- Entes Públicos
- Existencia Permanente
- Revelación Suficiente
- Importancia Relativa
- Registro e Integración Presupuestaria
- Consolidación de la Información Financiera
- Devengo Contable
- Valuación
- Dualidad Económica
- Consistencia

6. POLÍTICAS DE CONTABILIDAD SIGNIFICATIVAS

Registro de Operaciones

El registro de operaciones se realiza con sustento en el presupuesto base autorizado para efectuar gasto corriente o de inversión, verificándose que exista disponibilidad de recursos en las partidas a ejercer. El resultado del ejercicio se determina deduciendo de los ingresos del organismo, integrados por las aportaciones del Gobierno del Estado de México de acuerdo con el presupuesto autorizado y los propios del organismo recibidos por los servicios prestados, los costos y gastos del ejercicio.

Base de Registro de Gastos e Ingresos

Los gastos se reconocen y se registran cuando se devengan, reconociéndose que están devengados en el momento en que se formaliza la operación, independientemente del documento que la ampare y los ingresos se reconocen cuando se realizan. Al cierre del ejercicio, todos los gastos devengados, así como los ingresos realizados efectivamente, son registrados dentro del ejercicio correspondiente.

Ingresos de Gestión

Son ingresos propios por venta de bienes y servicios como son estacionamiento, envolturas y 10 por ciento por la conservación y resguardo de artesanías.

Transferencias, Asignaciones, Subsidios y Otras Ayudas

Son las transferencias que recibe el Organismo de acuerdo a su presupuesto autorizado; éstas, pueden ser aplicadas tanto a gasto corriente como a gasto de inversión.

Bancos/Tesorería

Este renglón se encuentra representado principalmente por depósitos bancarios a corto plazo registrados a su valor nominal; los rendimientos obtenidos se registran en ingresos conforme se devengan.

Bienes Muebles

Los activos fijos del Organismo se registran a su costo de adquisición o de avalúo. La depreciación se calcula bajo el método de línea recta sobre los saldos iniciales de los bienes, aplicando a cada rubro las tasas que señala el Manual Único de Contabilidad Gubernamental para las Dependencias y entidades Públicas del Gobierno y Municipios del Estado de México.

Obligaciones Laborales

Las relaciones laborales entre el IIFAEM y sus servidores públicos son regidas por la Ley del Trabajo de los Servidores Públicos del Estado y Municipios.

El Manual Único de Contabilidad Gubernamental para las Dependencias y Entidades Públicas del Gobierno y Municipios del Estado de México, establece que las entidades no deben registrar ninguna provisión para contingencias por las eventuales indemnizaciones y compensaciones que tenga que pagar a su personal incluso a favor de terceros, en caso de despidos injustificados así resueltos por los tribunales correspondientes o cualquier otra derivada de las relaciones laborales, las deberán reconocer en el ejercicio en el que se paguen debido a que en ese momento es cuando se afecta al presupuesto de egresos del ejercicio.

Patrimonio

Conforme al decreto de su creación, el patrimonio del IIFAEM está formado por:

- I. Los bienes con los que actualmente cuenta.
- II. Los ingresos que obtenga con motivo del ejercicio de sus funciones y en el cumplimiento de su objeto.
- III. Las aportaciones, participaciones, subsidios y asignaciones presupuestales que le otorguen los gobiernos federal, estatal y municipal.
- IV. Los legados, asignaciones, donaciones y demás bienes e ingresos otorgados a su favor
- V. Los bienes muebles e inmuebles que adquiriera por cualquier título legal para el cumplimiento de su objeto.
- VI. Las utilidades, interese, dividendos, rendimientos de bienes, derechos y demás ingresos que adquiriera por cualquier título legal o provenga de sus actividades.

7. POSICIÓN EN MONEDA EXTRANJERA Y PROTECCIÓN POR RIESGO CAMBIARIO

Durante 2022 el Organismo no realizó operaciones en moneda extranjera por lo que este rubro no aplica.

8. REPORTE ANALÍTICO DEL ACTIVO

La depreciación de los bienes muebles, se calcula sobre sus valores de inversión por el método de línea recta a partir del mes siguiente en que se adquieren los bienes respectivos; aplicando los porcentos señalados a continuación, establecidos en el Manual Único de Contabilidad Gubernamental para las Dependencias y Entidades Públicas del Gobierno y Municipios del Estado de México vigente.

Concepto

Edificios no Habitacionales	2%
Equipo de Transporte	10%
Mobiliario y Equipo de Oficina	3%
Equipo de Cómputo	20%

El Organismo no cuenta con bienes dados en garantía, señalados en embargos, litigios, títulos de inversiones entregados en garantías, baja significativa del valor de inversiones financieras.

9. FIDEICOMISOS, MANDATOS Y ANÁLOGOS

El Organismo no cuenta con Fideicomisos.

10. REPORTE DE RECAUDACIÓN

La recaudación del Organismo durante el año 2022 fue la siguiente:

I I F A E M

Concepto	Importe
Subsidio Estatal	40,296.0
Otros Ingresos	38.1
Total Recaudado	40,334.1
	=====

11. INFORMACIÓN SOBRE LA DEUDA Y EL REPORTE ANALÍTICO DE LA DEUDA

El Organismo no tiene deuda contrata.

12. CALIFICACIONES OTORGADAS

El Organismo no cuenta con calificaciones otorgadas.

13. PROCESO DE MEJORA

Para el desempeño financiero, cumplimiento y alcance de las metas, se han considerado las Normas y disposiciones en la materia, emitidas por las Autoridades competentes, sobre las medidas de austeridad y disciplina presupuestal; Manual de Normas y Políticas para el Gasto Público de Gobierno del Estado de México; acuerdo por el que se establecen las Normas Administrativas para la Asignación y uso de bienes y servicios de las Dependencias y Organismos Auxiliares del Poder Ejecutivo Estatal; Clasificador por Objeto del Gasto.

14. INFORMACIÓN POR SEGMENTOS

El Organismo no tiene información por segmentos.

15. EVENTOS POSTERIORES AL CIERRE

La Administración del Organismo, no conoce algún hecho posterior que tenga efecto sobre los estados financieros al 31 de diciembre de 2022.

16. PARTES RELACIONADAS

El organismo no tiene partes relacionadas.

17. RESPONSABILIDAD SOBRE LA PRESENTACIÓN RAZONABLE DE LOS ESTADOS FINANCIEROS

“Bajo protesta de decir verdad declaramos que los Estados Financieros y sus notas, son razonablemente correctos y son responsabilidad del emisor”.

La Administración de la entidad es responsable de la preparación y presentación de los estados financieros de conformidad con las reglas contables indicadas anteriormente y del control interno que la Administración de la entidad consideró necesario para permitir la preparación de estos estados financieros libres de desviación importante debido a fraude o error.

DICTAMEN DE ESTADOS FINANCIEROS

El Despacho Licona, Salgado y Asociados, S.C., dictaminó los Estados Financieros del Instituto de Investigación y Fomento de las Artesanías del Estado de México (IIFAEM) al 31 de Diciembre de 2022, concluyendo que presentan razonablemente en todos los aspectos materiales, la situación financiera del Organismo.

INFORMACIÓN PRESUPUESTARIA

INGRESO PRESUPUESTAL

Con fundamento en la Fracción XXX del Artículo 61 de la Constitución Política del Estado Libre y Soberano de México que a la letra dice:

“Artículo 61.- Son facultades y obligaciones de la Legislatura:

...

XXX. Aprobar anualmente el Presupuesto de Egresos del Estado, previo examen, discusión y, en su caso, modificación del Proyecto enviado por el Ejecutivo Estatal, una vez aprobadas las contribuciones establecidas en la Ley de Ingresos del Estado, a más tardar el 15 de diciembre, o hasta el 31 del mismo mes, cuando inicie el periodo constitucional el Ejecutivo Federal. En el Presupuesto de Egresos se dispondrá de las medidas apropiadas para vigilar su correcta aplicación.

Si cumplidos los plazos a que se refiere el párrafo anterior no se hubieren aprobado los ordenamientos jurídico financieros referidos, seguirán en vigor hasta el 31 de enero del ejercicio fiscal inmediato siguiente los expedidos para el ejercicio fiscal inmediato anterior al de las iniciativas en discusión. En el caso de la Ley de Ingresos del Estado, sólo seguirán vigentes aquellos rubros que no se hayan visto afectados por la entrada en vigor de los ordenamientos legales correspondientes de carácter federal...”

Considerando que la Ley de Ingresos del Estado de México para el ejercicio fiscal del año 2022, fue autorizada mediante decreto número 18 de fecha 31 de enero y de acuerdo al Segundo Transitorio de la misma que a la letra dice:

TRANSITORIOS

...

“SEGUNDO.- Esta Ley entrará en vigor al día siguiente de su publicación.”

...

La Ley de Ingresos del Estado de México para el ejercicio fiscal del año 2022 entró en vigor el 1 de Febrero de 2022, y al amparo de la disposición Constitucional antes mencionada, se consideró para recibir los ingresos necesarios para cubrir las erogaciones previstas en el Presupuesto de Egresos del año inmediato anterior por un monto de Un millón 614.5 miles de pesos mismos que sirvieron para sufragar las erogaciones de gasto corriente realizadas en el mes de Enero de 2022.

EGRESO PRESUPUESTAL

Con fundamento en la Fracción XXX del Artículo 61 de la Constitución Política del Estado Libre y Soberano de México que a la letra dice:

“Artículo 61.- Son facultades y obligaciones de la Legislatura:

...

XXX. Aprobar anualmente el Presupuesto de Egresos del Estado, previo examen, discusión y, en su caso, modificación del Proyecto enviado por el Ejecutivo Estatal, una vez aprobadas las contribuciones establecidas en la Ley de Ingresos del Estado, a más tardar el 15 de diciembre, o hasta el 31 del mismo mes, cuando inicie el periodo constitucional el Ejecutivo Federal. En el Presupuesto de Egresos se dispondrá de las medidas apropiadas para vigilar su correcta aplicación.

Si cumplidos los plazos a que se refiere el párrafo anterior no se hubieren aprobado los ordenamientos jurídico financieros referidos, seguirán en vigor hasta el 31 de enero del ejercicio fiscal inmediato siguiente los expedidos para el ejercicio fiscal inmediato anterior al de las iniciativas en discusión... En el caso del Presupuesto de Egresos, la extensión de su vigencia se entenderá referida únicamente a lo relativo al gasto corriente.”

Considerando que el Presupuesto de Egresos del Gobierno del Estado de México para el ejercicio fiscal del año 2022, fue autorizado mediante decreto número 20 de fecha 31 de enero y de acuerdo al Segundo Transitorio del mismo que a la letra dice:

TRANSITORIOS

...

“SEGUNDO. El presente Decreto entrara en vigor al día siguiente de su publicación.”

...

El Presupuesto de Egresos del Gobierno del Estado de México para el ejercicio fiscal del año 2022 entró en vigor el 1 de Febrero de 2022 y al amparo de la disposición Constitucional antes mencionada, se consideraron autorizadas las erogaciones de gasto corriente por un monto de Un millón 314.1 miles de pesos en el capítulo 1000, 69.2 miles de pesos en el capítulo 2000 y 231.2 miles de pesos en el capítulo 3000, para el periodo comprendido del 1 al 31 de enero de 2022.

I I F A E M

Instituto de Investigación y Fomento de las Artesanías del Estado de México													
Ingresos y Egresos													
Del 1 de Enero al 31 de Diciembre de 2022													
(Miles de Pesos)													
CONCEPTO	AUTORIZADO	ASIGNADO	%	AMPLIACIÓN	REDUCCIÓN	AUTORIZADO FINAL	%	PRESUPUESTO EJERCIDO	%	VARIACIÓN INICIAL	%	VARIACIÓN MODIFICADO	%
INGRESOS:	40,443.5	42,068.0	100.0	3,422.7	2,888.2	42,592.5	100.0	42,658.2	100.0	600.2	1.4	-65.7	-2
Superávit Ejercicio Anterior		1,614.5	3.8			1,614.5	3.8	1,614.5	3.8				
Ordinarios	40,443.5	40,443.5	96.2	2,903.5	2,888.2	40,458.8	95.0	40,334.1	94.6	-109.4	-.3	124.7	.3
Estatales	40,443.5	40,443.5	96.2	2,903.5	2,888.2	40,458.8	95.0	40,334.1	94.6	-109.4	-.3	124.7	.3
- Tributarios													
Impuestos sobre Erogaciones													
Impuestos sobre Tenencia													
Otros Impuestos y Accesorios													
- No Tributarios								38.1	.1	38.1		-38.1	
Derechos													
Sector Central													
Organismos Auxiliares													
Aportaciones de Mejoras													
Productos								38.1	.1	38.1		-38.1	
Aprovechamientos													
Ingresos Financieros													
Aportaciones y Cuotas de Seguridad Social													
Ingreso por Venta de Bienes y Servicios	1,299.0	1,299.0	3.1		1,156.5	142.5	.3			-1,299.0	-100.0	142.5	100.0
Transferencias, Asignaciones, Subsidio y Otras Ayudas	39,144.5	39,144.5	93.1	2,903.5	1,731.7	40,316.3	94.7	40,296.0	94.5	1,151.5	2.9	20.3	.1
Federales													
Participaciones Federales													
Fondos de Aportaciones Ramo 33													
Otros Apoyos Federales													
Extraordinarios				519.2		519.2	1.2	709.6	1.7	709.6		-190.4	-36.7
Generación de ADEFAS													
Financiamientos				519.2		519.2	4.2	709.6		709.6		-190.4	-36.7
EGRESOS:	40,443.5	42,068.0	100.0	11,249.7	10,716.2	42,592.5	100.0	40,419.0	100.0	1,639.0	3.9	2,173.5	5.1
Poderes Legislativo y Judicial													
Poder Legislativo													
Poder Judicial													
Gasto Total de Poder Ejecutivo	40,443.5	42,068.0	100.0	11,249.7	10,716.2	42,592.5	100.0	40,419.0	100.0	1,639.0	3.9	2,173.5	5.1
Gasto Programable:	40,443.5	42,068.0	100.0	10,730.5	10,716.2	42,073.3	98.8	39,899.8	98.7	2,158.2	5.1	2,173.5	5.2
Gasto Corriente	32,016.5	33,631.0	80.0	10,083.2	10,714.9	32,999.3	77.5	30,827.3	76.3	2,803.7	8.3	2,172.0	6.6
Servicios Personales	22,527.1	23,841.2	56.7	6,013.9	6,013.9	23,841.2	56.0	22,391.4	55.4	1,449.8	6.1	1,449.8	6.1
Gasto Operativo	9,489.4	9,789.8	23.3	4,069.3	4,701.0	9,158.1	21.5	8,435.9	20.9	1,353.9	13.8	722.2	7.9
- Materiales y Suministros	4,422.3	4,491.5	10.7	1,223.7	2,207.9	3,507.3	8.2	3,288.3	8.1	1,203.2	26.8	219.0	6.2
- Servicios Generales	5,067.1	5,298.3	12.6	2,845.6	2,493.1	5,650.8	13.3	5,147.6	12.7	150.7	2.8	503.2	8.9
Transferencias	8,427.0	8,427.0	20.0	647.3	.3	9,074.0	21.3	9,072.5	22.4	-645.5	-7.7	1.5	.0
- Organismos Autónomos	.0	.0											
- Subsidios y Apoyos	8,427.0	8,427.0	20.0	647.3	.3	9,074.0	21.3	9,072.5	22.4	-645.5	-7.7	1.5	.0
Inversión Pública													
- Bienes Muebles e Inmuebles													
- Obra Pública													
- Inversión Financiera													
Gasto no Programable				519.2		519.2	1.2	519.2	1.3	-519.2		.0	.0
Transferencias a Municipios													
- Participaciones													
- Aportaciones del Ramo 33													
- Convenios													
Deuda Pública				519.2		519.2	1.2	519.2	1.3	-519.2		.0	.0
- Costo Financiero de la Deuda													
- Amortizaciones													
- Pago de ADEFAS				519.2		519.2	1.2	519.2	1.3	-519.2		.0	.0
Superávit(+) / Déficit (-)				-7,827.0	-7,827.0	.0	.0	2,239.2	5.5	-2,239.2		-2,239.2	
% de los Ingresos								5.2					

Instituto de Investigación y Fomento de las Artesanías del Estado de México
Indicadores de Postura Fiscal Integrado
Del 1 de Enero al 31 de Diciembre de 2022
(Miles de Pesos)

Concepto	Estimado	Devengado	Pagado ³
I. Ingresos Presupuestarios (I=1+2)	42,058.0	42,658.2	42,658.2
1. Ingresos del Gobierno de la Entidad Federativa ¹			
2. Ingresos del Sector Paraestatal ¹	42,058.0	42,658.2	42,658.2
II. Egresos Presupuestarios (II=3+4)	42,058.0	40,419.0	39,982.6
3. Egresos del Gobierno de la Entidad Federativa ²			
4. Egresos del Sector Paraestatal ²	42,058.0	40,419.0	39,982.6
III. Balance Presupuestario (Superávit o Déficit) (III = I - II)	0.0	2,239.2	2,675.6

Concepto	Estimado	Devengado	Pagado ³
III. Balance presupuestario (Superávit o Déficit)	0.0	2,239.2	2,675.6
IV. Intereses, Comisiones y Gastos de la Deuda			
V. Balance Primario (Superávit o Déficit) (V= III - IV)	0.0	2,239.2	2,675.6

Concepto	Estimado	Devengado	Pagado ³
A. Financiamiento			
B. Amortización de la deuda			
C. Endeudamiento ó desendeudamiento (C = A - B)	0.0	0.0	0.0

I I F A E M

Instituto de Investigación y Fomento de las Artesanías del Estado de México
Estado Analítico de Ingresos
Del 1 de Enero al 31 de Diciembre de 2022
(Miles de Pesos)

Rubro de Ingresos	Ingreso					Diferencia (6= 5 - 1)
	Estimado	Ampliaciones y Reducciones	Modificado	Devengado	Recaudado	
	(1)	(2)	(3= 1 + 2)	(4)	(5)	
Impuestos			.0			.0
Cuotas y Aportaciones de Seguridad Social			.0			.0
Contribuciones de Mejoras			.0			.0
Derechos			.0			.0
Productos			.0	38.1	38.1	38.1
Aprovechamientos	1,614.5		1,614.5	1,614.5	1,614.5	.0
Ingresos por Ventas de Bienes, Prestación de Servicios y Otros Ingresos	1,299.0	-1,156.5	142.5			-1,299.0
Participaciones, Aportaciones, Convenios, Incentivos Derivados de la Colaboración Fiscal y Fondos Distintos de Aportaciones			.0			.0
Transferencias, Asignaciones, Subsidios y Subvenciones, y Pensiones y Jubilaciones	39,144.5	1,171.8	40,316.3	40,296.0	40,296.0	1,151.5
Ingresos Derivados de Financiamientos		519.2	519.2	709.6	709.6	709.6
Total	42,058.0	534.5	42,592.5	42,658.2	42,658.2	600.2
				Ingresos excedentes ¹		

Estado Analítico de Ingresos Por Fuente de Financiamiento	Ingreso					Diferencia (6= 5 - 1)
	Estimado	Ampliaciones y Reducciones	Modificado	Devengado	Recaudado	
	(1)	(2)	(3= 1 + 2)	(4)	(5)	
Ingresos del Poder Ejecutivo Federal o Estatal y de los Municipios	.0	.0	.0	.0	.0	.0
Impuestos			.0			.0
Cuotas y Aportaciones de Seguridad Social			.0			.0
Contribuciones de Mejoras			.0			.0
Derechos	.0	.0	.0	.0	.0	.0
Productos			.0			.0
Aprovechamientos			.0			.0
Participaciones, Aportaciones, Convenios, Incentivos Derivados de la Colaboración Fiscal y Fondos Distintos de Aportaciones			.0			.0
Transferencias, Asignaciones, Subsidios y Subvenciones, y Pensiones y Jubilaciones			.0			.0
Ingresos de los Entes Públicos de los Poderes Legislativo y Judicial, de los Órganos Autónomos y del Sector Paraestatal o Paramunicipal, así como de las Empresas Productivas del Estado	42,058.0	15.3	42,073.3	41,948.6	41,948.6	-109.4
Cuotas y Aportaciones de Seguridad Social	.0	.0	.0	.0	.0	.0
Productos	.0	.0	.0	38.1	38.1	38.1
Ingresos por Venta de Bienes, Prestación de Servicios y Otros Ingresos	2,913.5	-1,156.5	1,757.0	1,614.5	1,614.5	-1,299.0
Transferencias, Asignaciones, Subsidios y Subvenciones, y Pensiones y Jubilaciones	39,144.5	1,171.8	40,316.3	40,296.0	40,296.0	1,151.5
Ingresos Derivados de Financiamiento	.0	519.2	519.2	709.6	709.6	709.6
Ingresos Derivados de Financiamientos	.0	519.2	519.2	709.6	709.6	709.6
Total	42,058.0	534.5	42,592.5	42,658.2	42,658.2	600.2
				Ingresos excedentes ¹		

CUENTA PÚBLICA DEL GOBIERNO, ORGANISMOS AUXILIARES Y AUTÓNOMOS DEL ESTADO DE MÉXICO 2022

Instituto de Investigación y Fomento de las Artesanías del Estado de México
INGRESOS
 (Miles de Pesos)

INGRESOS	AUTORIZADO	ASIGNADO	PRESUPUESTO 2022			RECAUDADO	VARIACIÓN	
			ASIGNACIONES Y/O AMPLIACIONES	REDUCCIONES Y/O DISMINUCIONES	TOTAL AUTORIZADO		IMPORTE	%
INGRESOS DE GESTIÓN	1,299.0	1,299.0		1,166.5	142.5		142.5	100.0
Ingresos por Venta de Bienes y Servicios	1,299.0	1,299.0		1,156.5	142.5		142.5	100.0
PARTICIPACIONES, APORTACIONES, TRANSFERENCIAS, ASIGNACIONES, SUBSIDIOS Y OTRAS AYUDAS	39,144.5	39,144.5	2,903.5	1,731.7	40,316.3	40,296.0	20.3	.1
Subsidio	39,144.5	39,144.5	2,903.5	1,731.7	40,316.3	40,296.0	20.3	.1
OTROS INGRESOS Y BENEFICIOS		1,614.5	519.2		2,133.7	2,362.2	-228.5	-10.7
Productos						38.1	-38.1	
Pasivos que se Generen como Resultado de Erogaciones que se Devengan en el Ejercicio Fiscal pero que queden Pendientes de Liquidar al Cierre del Mismo			519.2		519.2	709.6	-190.4	-36.7
Aplicación de Remanentes		1,614.5			1,614.5	1,614.5		
T O T A L	40,443.5	42,068.0	3,422.7	2,888.2	42,592.5	42,658.2	-65.7	-2

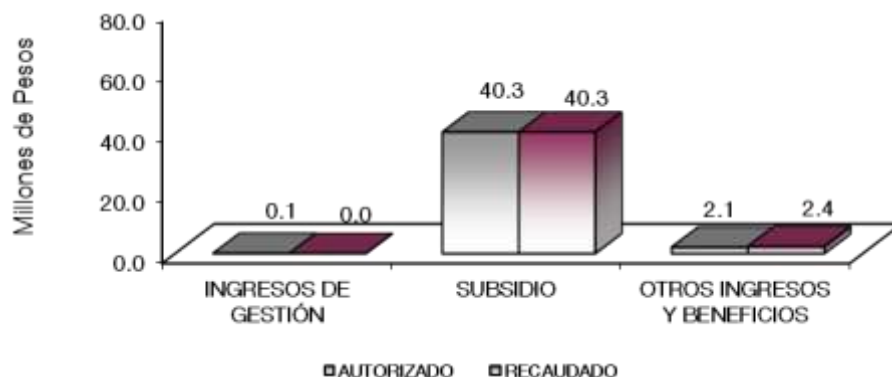

NOTAS AL PRESUPUESTO DE INGRESOS

INGRESOS

Se tuvo previsto recaudar 42 millones 58 mil pesos, presentándose durante el ejercicio ampliaciones y reducciones netos de más por 534.5 miles de pesos, ya que forman parte del subsidio, teniéndose un total autorizado por 42 millones 592.5 miles de pesos, lográndose recaudar 42 millones 658.2 miles de pesos, por lo que se obtuvo una variación de más por 65.7 miles de pesos, que representó el 0.2 por ciento más del monto previsto.

INGRESOS DE GESTIÓN

Se tuvo previsto recaudar ingresos por un millón 299 mil pesos, durante el ejercicio 2022, con una reducción por un millón 156.5 miles de pesos, presentando un autorizado de 142.5 miles de pesos, el recaudado se presenta en subsidio, por firma de convenio con la Dirección de General de Recaudación.

PARTICIPACIONES, APORTACIONES, TRANSFERENCIAS, ASIGNACIONES SUBSIDIOS Y OTRAS AYUDAS

Se tuvo previsto recaudar 39 millones 144.5 miles de pesos, presentando ampliaciones y reducciones netas de más por un millón 171.8 miles de pesos, quedando un autorizado de 40 millones 316.3 miles de pesos, lográndose recaudar 40 millones 296 mil pesos, teniéndose una variación de menos por 20.3 miles de pesos, lo que representó 0.1 por ciento menos del monto previsto.

OTROS INGRESOS Y BENEFICIOS

Se tuvo previsto recaudar un millón 614.5 miles de pesos, presentando en este rubro ampliaciones por 519.2 miles pesos, integrados por pasivos derivados de erogaciones devengadas y pendientes de ejercicios anteriores, el total recaudado fue de 2 millones 362.2 miles de pesos, derivado de productos financieros, aplicación de remanentes y pasivos pendientes de liquidar al cierre del ejercicio, presentando una variación de más por 228.5 miles de pesos, que representó el 10.7 por ciento de más del monto previsto.

CUENTA PÚBLICA DEL GOBIERNO, ORGANISMOS AUXILIARES Y AUTÓNOMOS DEL ESTADO DE MÉXICO 2022

Instituto de Investigación y Fomento de las Artesanías del Estado de México
 Estado Analítico del Ejercicio del Presupuesto de Egresos
 Clasificación por Objeto del Gasto (Capítulo y Concepto)
 Del 1 de Enero al 31 de Diciembre de 2022
 (Miles de Pesos)

Concepto	Egresos					Subejercicio 6 = (3 - 4)
	Aprobado	Ampliaciones/ (Reducciones)	Modificado	Devengado	Pagado	
	1	2	3 = (1 + 2)	4	5	
Servicios Personales	23,841.2	.0	23,841.2	22,391.4	22,303.9	1,449.8
Remuneraciones al Personal de Carácter Permanente	7,895.0	1,292.0	9,187.0	8,488.6	8,488.6	698.4
Remuneraciones al Personal de Carácter Transitorio	1,467.8	500.9	1,968.7	1,968.7	1,968.7	.0
Remuneraciones Adicionales y Especiales	10,553.5	-3,963.2	6,590.3	6,369.3	6,369.3	221.0
Seguridad Social	2,759.7	956.0	3,715.7	3,376.0	3,376.0	339.7
Otras Prestaciones Sociales y Económicas	1,165.2	1,126.7	2,291.9	2,101.2	2,101.3	190.7
Provisiones	0	0	0	0	0	0
Pago de Estímulos a Servidores Públicos	0	87.6	87.6	87.6	0	0
Materiales y Suministros	4,491.5	-984.2	3,507.3	3,288.3	3,288.3	219.0
Materiales de Administración, Emisión de Documentos y Artículos Oficiales	496.2	222.0	718.2	661.5	661.5	56.7
Alimentos y Utensilios	82.7	110.2	192.9	183.8	183.8	9.1
Materiales Primas y Materiales de Producción y Comercialización	951.7	-645.1	306.6	296.6	296.6	10.0
Materiales y Artículos de Construcción y de Reparación	288.1	322.3	610.4	577.3	577.3	33.1
Productos Químicos, Farmacéuticos y de Laboratorio	1.6	-1.6	0	0	0	0
Combustibles, Lubricantes y Aditivos	2,173.5	-844.7	1,328.8	1,274.2	1,274.2	54.6
Vestuario, Blancos, Prendas de Protección y Artículos Deportivos	196.2	-123.0	73.2	45.6	45.6	27.6
Materiales y Suministros Para Seguridad	0	0	0	0	0	0
Herramientas, Refacciones y Accesorios Menores	301.5	-24.3	277.2	249.3	249.3	27.9
Servicios Generales	5,298.3	352.5	5,650.8	5,147.6	4,798.7	503.2
Servicios Básicos	447.6	100.6	548.2	529.1	488.1	19.1
Servicios de Arrendamiento	311.5	405.2	716.7	654.5	654.5	62.2
Servicios Profesionales, Científicos, Técnicos y Otros Servicios	1,847.8	-90.9	1,756.9	1,689.7	1,490.2	67.2
Servicios Financieros, Bancarios y Comerciales	283.5	53.8	337.3	262.0	262.0	75.3
Servicios de Instalación, Reparación, Mantenimiento y Conservación	581.6	107.2	688.8	640.8	599.7	48.0
Servicios de Comunicación Social y Publicidad	513.5	-333.1	180.4	0	0	180.4
Servicios de Traslado y Viáticos	222.4	-80.3	142.1	133.2	133.2	8.9
Servicios Oficiales	459.3	194.5	653.8	653.8	653.8	0
Otros Servicios Generales	631.1	-4.5	626.6	584.5	517.2	42.1
Transferencias, Asignaciones, Subskilos y Otras Ayudas	8,427.0	647.0	9,074.0	9,072.5	9,072.5	1.5
Transferencias Internas y Asignaciones al Sector Público			0			0
Transferencias al Resto del Sector Público			0			0
Subsidios y Subvenciones	1,499.6	647.3	2,146.9	2,146.1	2,146.1	.8
Ayudas Sociales	6,927.4	-3	6,927.1	6,926.4	6,926.4	.7
Pensiones y Jubilaciones			0			0
Transferencias a Fideicomisos, Mandatos y Otros Análogos			0			0
Transferencias a la Seguridad Social			0			0
Donativos			0			0
Transferencias al Exterior			0			0
Bienes Muebles, Inmuebles e Intangibles	0	0	0	0	0	0
Mobiliario y Equipo de Administración			0			0
Mobiliario y Equipo Educativo y Recreativo			0			0
Equipo e Instrumental Médico y de Laboratorio			0			0
Vehículos y Equipo de Transporte			0			0
Equipo de Defensa y Seguridad			0			0
Maquinaria, Otros Equipos y Herramientas			0			0
Activos Biológicos			0			0
Bienes Inmuebles			0			0
Activos Intangibles			0			0
Inversión Pública	0	0	0	0	0	0
Obra Pública en Bienes de Dominio Público			0			0
Obra Pública en Bienes Propios			0			0
Proyectos Productivos y Acciones de Fomento			0			0
Inversiones Financieras y Otras Provisiones	0	0	0	0	0	0
Inversiones Para el Fomento de Actividades Productivas			0			0
Acciones y Participaciones de Capital			0			0
Compra de Títulos y Valores			0			0
Concesión de Préstamos			0			0
Inversiones en Fideicomisos, Mandatos y Otros Análogos			0			0
Otras Inversiones Financieras			0			0
Provisiones para Contingencias y Otras Erogaciones Especiales			0			0
Participaciones y Aportaciones	0	0	0	0	0	0
Participaciones			0			0
Aportaciones			0			0
Convenios			0			0
Deuda Pública	0	519.2	519.2	519.2	519.2	0
Amortización de la Deuda Pública			0			0
Intereses de la Deuda Pública			0			0
Comisiones de la Deuda Pública			0			0
Gastos de la Deuda Pública			0			0
Costo por Coberturas			0			0
Apoyos Financieros			0			0
Adeudos de Ejercicios Fiscales Anteriores	0	519.2	519.2	519.2	519.2	0
			0			0
Total del Gasto	42,068.0	534.5	42,592.5	40,419.0	39,982.6	2,173.5

I I F A E M

Instituto de Investigación y Fomento de las Artesanías del Estado de México
 Estado Analítico del Ejercicio del Presupuesto de Egresos
 Clasificación Económica (por Tipo de Gasto)
 Del 1 de Enero al 31 de Diciembre de 2022
 (Miles de Pesos)

Concepto	Egresos					Subejercicio 6 = (3 - 4)
	Aprobado	Ampliaciones/ (Reducciones)	Modificado	Devengado	Pagado	
	1	2	3 = (1 + 2)	4	5	
Gasto Corriente	42,058.0	15.3	42,073.3	39,899.8	39,463.4	2,173.5
Gasto de Capital			-			0.0
Amortización de la Deuda y Disminución de Pasivos		519.2	519.2	519.2	519.2	0.0
Pensiones y Jubilaciones			-			0.0
Participaciones			-			0.0
Total del Gasto	42,058.0	534.5	42,592.5	40,419.0	39,982.6	2,173.5

Instituto de Investigación y Fomento de las Artesanías del Estado de México
 Estado Analítico del Ejercicio del Presupuesto de Egresos
 Clasificación Administrativa
 Del 1 de Enero al 31 de Diciembre de 2022
 (Miles de Pesos)

Concepto	Egresos					Subejercicio 6 = (3 - 4)
	Aprobado	Ampliaciones/ (Reducciones)	Modificado	Devengado	Pagado	
	1	2	3 = (1 + 2)	4	5	
Entidades Paraestatales y Fideicomisos No Empresariales y No Financieros	42,058.0	534.5	42,592.5	40,419.0	39,982.6	2,173.5
Instituciones Públicas de Seguridad Social			-			-
Entidades Paraestatales Empresariales No Financieras con Participación Estatal Mayoritaria			-			-
Fideicomisos Empresariales No Financieros con Participación Estatal Mayoritaria			-			-
Entidades Paraestatales Empresariales Financieras Monetarias con Participación Estatal Mayoritaria			-			-
Entidades Paraestatales Empresariales Financieras No Monetarias con Participación Estatal Mayoritaria			-			-
Fideicomisos Financieros Públicos con Participación Estatal Mayoritaria			-			-
Total del Gasto	42,058.0	534.5	42,592.5	40,419.0	39,982.6	2,173.5

Instituto de Investigación y Fomento de las Artesanías del estado de México
 Estado Analítico del Ejercicio del Presupuesto de Egresos
 Clasificación Administrativa
 Del 1 de Enero al 31 de Diciembre de 2022
 (Miles de Pesos)

Concepto	Egresos					Subejercicio 6 = (3 - 4)
	Aprobado	Ampliaciones/ (Reducciones)	Modificado	Devengado	Pagado	
	1	2	3 = (1 + 2)	4	5	
226C01 Instituto de Investigación y Fomento de las Artesanías del Estado de México	42,058.0	534.5	42,592.5	40,419.0	39,982.6	2,173.5
Total del Gasto	42,058.0	534.5	42,592.5	40,419.0	39,982.6	2,173.5

Instituto de Investigación y Fomento de las Artesanías del Estado de México
Estado Analítico del Ejercicio del Presupuesto de Egresos
Clasificación Administrativa
Del 1 de Enero al 31 de Diciembre de 2022
(Miles de Pesos)

Concepto	Egresos					Subejercicio
	Aprobado	Ampliaciones/ (Reducciones)	Modificado	Devengado	Pagado	
	1	2	3 = (1 + 2)	4	5	
Poder Ejecutivo	42,058.0	534.5	42,592.5	40,419.0	39,982.6	2,173.5
Poder Legislativo			-			-
Poder Judicial			-			-
Órganos Autónomos			-			-
Total del Gasto	42,058.0	534.5	42,592.5	40,419.0	39,982.6	2,173.5

Instituto de Investigación y Fomento de las Artesanías del Estado de México
Estado Analítico del Ejercicio del Presupuesto de Egresos
Clasificación Funcional (Finalidad y Función)
Del 1 de Enero al 31 de Diciembre de 2022
(Miles de Pesos)

Concepto	Egresos					Subejercicio
	Aprobado	Ampliaciones/ (Reducciones)	Modificado	Devengado	Pagado	
	1	2	3 = (1 + 2)	4	5	
Gobierno	1,301.6	347.1	1,648.7	1,494.5	1,488.9	154.2
Legislación						
Justicia						
Coordinación de la Política de Gobierno	1,301.6	347.1	1,648.7	1,494.5	1,488.9	154.2
Relaciones Exteriores						
Asuntos Financieros y Hacendarios						
Seguridad Nacional						
Asuntos de Orden Público y de Seguridad Interior						
Otros Servicios Generales						
Desarrollo Social						
Protección Ambiental						
Vivienda y Servicios a la Comunidad						
Salud						
Recreación, Cultura y Otras Manifestaciones Sociales						
Educación						
Protección Social						
Otros Asuntos Sociales						
Desarrollo Económico	40,756.4	-	331.8	40,424.6	38,406.3	2,019.3
Asuntos Económicos, Comerciales y Laborales en General						
Agropecuaria, Silvicultura, Pesca y Caza						
Combustibles y Energía						
Minería, Manufacturas y Construcción						
Transporte						
Comunicaciones						
Turismo						
Ciencia, Tecnología e Innovación						
Otras Industrias y Otros Asuntos Económicos	40,756.4	-	331.8	40,424.6	38,406.3	2,019.3
Otras no Clasificadas en Funciones Anteriores			519.2	519.2	519.2	
Transacciones de la Deuda Pública / Costo Financiero de la Deuda						
Transferencias, Participaciones y Aportaciones entre Diferentes Niveles y Órdenes de Gobierno						
Saneamiento del Sistema Financiero						
Adeudos de Ejercicios Fiscales Anteriores			519.2	519.2	519.2	519.2
Total del Gasto	42,058.0	534.5	42,592.5	40,419.0	39,982.6	2,173.5

Instituto de Investigación y Fomento de las Artesanías del Estado de México
 Endeudamiento Neto
 Del 1 de Enero al 31 de Diciembre de 2022
 (Miles de Pesos)

Identificación de Crédito o Instrumento	Contratación/Colocación	Amortización	Endeudamiento Neto
	A	B	C = A - B
Créditos Bancarios			
			-
			-
			-
			-
			-
			-
Total Créditos Bancarios	-	-	-
Otros Instrumentos de Deuda			
			-
			-
			-
			-
			-
			-
Total Otros Instrumentos de Deuda	-	-	-
TOTAL	-	-	-

Instituto de Investigación y Fomento de las Artesanías del Estado de México
 Intereses de la Deuda
 Del 1 de Enero al 31 de Diciembre de 2022
 (Miles de Pesos)

Identificación de Crédito o Instrumento	Devengado	Pagado
Créditos Bancarios		
Total de Intereses de Créditos Bancarios	-	-
Otros Instrumentos de Deuda		
Total de Intereses de Otros Instrumentos de Deuda	-	-
TOTAL	-	-

Instituto de Investigación y Fomento de las Artesanías del Estado de México
EGRESOS POR CAPÍTULO
 (Miles de Pesos)

EGRESOS	PRESUPUESTO 2022				TOTAL AUTORIZADO	EJERCIDO	VARIACIÓN	
	AUTORIZADO	ASIGNADO	ASIGNACIONES Y/O AMPLIACIONES	REDUCCIONES Y/O DISMINUCIONES			IMPORTE	%
Servicios Personales	22,527.1	23,841.2	6,013.9	6,013.9	23,841.2	22,391.4	1,449.8	6.1
Materiales y Suministros	4,422.3	4,491.5	1,223.7	2,207.9	3,507.3	3,288.3	219.0	6.2
Servicios Generales	5,067.1	5,298.3	2,845.6	2,493.1	5,650.8	5,147.6	503.2	8.9
Transferencias, Asignaciones, Subsidios y Otras Ayudas	8,427.0	8,427.0	647.3	0.3	9,074.0	9,072.5	1.5	.0
Deuda Pública			519.2		519.2	519.2		
TOTAL	40,443.5	42,058.0	11,249.7	10,715.2	42,592.5	40,419.0	2,173.5	5.1

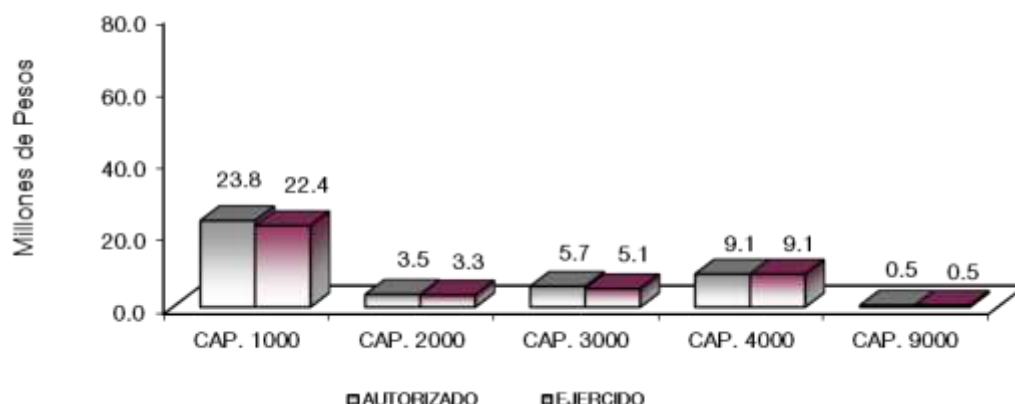

NOTAS AL PRESUPUESTO DE EGRESOS

EGRESOS

Se tuvo un presupuesto inicial de 42 millones 58 mil pesos, presentándose ampliaciones, reducciones y trasposos netos de más por 534.5 miles de pesos, con lo que se determinó un presupuesto modificado de 42 millones 592.5 miles de pesos, de los cuales se ejercieron 40 millones 419 mil pesos, obteniéndose una variación de 2 millones 173.5 miles de pesos, equivalentes al 5.1 por ciento menos respecto al monto autorizado.

SERVICIOS PERSONALES

Se tuvo un asignado inicial de este capítulo por 23 millones 841.2 miles de pesos, el ejercido fue de 22 millones 391.4 miles de pesos, obteniéndose un subejercicio de un millón 449.8 miles de pesos, lo que representó 6.1 por ciento respecto al monto autorizado.

La variación obedece principalmente a las medidas de austeridad, racionalidad, y disciplina presupuestal.

MATERIALES Y SUMINISTROS

Se tuvo un asignado de 4 millones 491.5 miles de pesos, presentando ampliaciones, reducciones y trasposos netos de menos por 984.2 miles de pesos, con lo que se determinó un presupuesto modificado de 3 millones 507.3 miles de pesos, de los cuales se han ejercido 3 millones 288.3 miles de pesos, teniéndose un subejercicio de 219 mil pesos, equivalente al 6.2 por ciento respecto al monto autorizado.

La variación obedece al cumplimiento en la Contención del Gasto y Ahorro Presupuestal del Ejercicio 2022.

SERVICIOS GENERALES

El presupuesto asignado de este capítulo fue de 5 millones 298.3 miles de pesos, con ampliaciones, reducciones y trasposos netos de más por 352.5 miles de pesos, obteniéndose un presupuesto autorizado de 5 millones 650.8 miles de pesos. El importe ejercido fue de 5 millones 147.6 miles de pesos, obteniéndose un subejercicio de 503.2 miles de pesos, lo que representó el 8.9 por ciento respecto al monto autorizado.

TRANSFERENCIAS, ASIGNACIONES, SUBSIDIOS Y OTRAS AYUDAS

Se tuvo un asignado de 8 millones 427 mil pesos, con ampliaciones, reducciones y trasposos netos de más por 647 mil pesos, obteniéndose un presupuesto autorizado de 9 millones 74 mil pesos, de los cuales se ejercieron 9 millones 72.5 miles de pesos, teniéndose un subejercicio de 1.5 miles de pesos.

DEUDA PÚBLICA

Se autorizó una ampliación para el pago de pasivos derivados de erogaciones devengadas y pendientes de ejercicios anteriores por 519.2 miles de pesos, ejerciéndose al 31 de diciembre 519.2 miles de pesos del monto autorizado.

CUENTA PÚBLICA DEL GOBIERNO, ORGANISMOS AUXILIARES Y AUTÓNOMOS DEL ESTADO DE MÉXICO 2022

INFORMACIÓN PRESUPUESTAL

Instituto de Investigación y Fomento de las Artesanías del Estado de México

EGRESOS POR OBJETO DEL GASTO

(Miles de Pesos)

CAPÍTULO Y OBJETO DEL GASTO	PRESUPUESTO 2022						
	AUTORIZADO	ASIGNADO	ASIGNACIONES Y/O AMPLIACIONES	REDUCCIONES Y/O DISMINUCIONES	TOTAL AUTORIZADO	EJERCIDO	VARIACIÓN
SERVICIOS PERSONALES	22,527.1	23,841.2	6,013.9	6,013.9	23,841.2	22,391.4	1,449.8
Sueldo Base	7,199.5	7,895.0	1,333.4	41.4	9,187.0	8,488.6	698.4
Honorarios asimilables al salario	1,467.8	1,467.8	721.2	220.3	1,968.7	1,968.7	
Prima por Años de Servicio	4,925.4	4,934.0	6.4	4,825.6	114.8	104.2	10.6
Prima Vacacional	481.8	481.8	76.7	15.0	543.5	543.5	
Aguinaldo	1,123.5	1,123.6	304.7	45.3	1,383.0	1,383.0	
Aguinaldo de eventuales	285.2	285.2	29.1		314.3	314.3	
Vacaciones no Disfrutadas por Finiquito	6.5	6.5	11.8	6.5	11.8	11.8	
Compensación por Retabulación	588.3	636.1	132.3	101.4	667.0	616.5	50.5
Gratificación	2,188.7	2,326.5	877.9	291.6	2,912.8	2,766.4	146.4
Gratificación por Convenio	551.7	551.7	9.7	97.7	463.7	463.6	0.1
Gratificación por Productividad	54.6	54.6		54.6			
Estudios Superiores	140.2	153.5	41.5	15.7	179.3	165.7	13.6
Aportaciones de Servicio de Salud	1,136.7	1,242.1	246.7		1,488.8	1,377.7	111.1
Aportaciones al Sistema Solidario de Reparto	812.7	891.0	221.1		1,112.1	1,022.3	89.8
Aportaciones del Sistema de Capitalización individual	192.0	207.8	32.2		240.0	212.5	27.5
Aportaciones para Financiar los Gastos Generales de Administración del ISSEMyM	128.9	138.1	7.3		145.4	120.6	24.8
Aportaciones para Riesgo de Trabajo	164.6	209.6	427.8	2.2	635.2	589.0	46.2
Seguros y Fianzas	71.1	71.1	23.2		94.3	54.0	40.3
Cuotas para Fondo de Retiro	87.6	93.1	5.6		98.7	66.8	31.9
Seguro de Separación Individualizado	516.3	569.7	75.5		645.2	586.9	58.3
Liquidaciones por Indemnizaciones, por Sueldos y Salarios Caidos	137.3	207.2	648.6	261.0	594.8	525.0	69.8
Día del Maestro y del Servidor Público			605.0		605.0	605.0	
Otros Gastos Derivados de Convenio		6.0	32.9		38.9	32.9	6.0
Despensa	266.7	289.2	55.7	35.6	309.3	284.8	24.5
Reconocimiento a Servidores Públicos			7.7		7.7	7.7	
Recompensas			79.9		79.9	79.9	
MATERIALES Y SUMINISTROS	4,422.3	4,491.5	1,223.7	2,207.9	3,507.3	3,288.3	219.0
Materiales y Útiles de Oficina	108.1	108.4	74.6	18.1	164.9	164.6	0.3
Enseres de Oficina	96.8	96.8	85.9	43.9	138.8	138.8	
Material y Útiles de Imprenta y Reproducción			1.7		1.7	1.7	
Materiales y Útiles para el Procesamiento en Equipos y Bienes Informáticos	161.8	161.8	96.2	48.0	210.0	174.3	35.7
Material de Información	11.0	11.0	3.3	11.0	3.3	3.3	
Material y Enseres de Limpieza	112.0	112.5	104.0	54.7	161.8	141.0	20.8
Material para Identificación y Registro	5.8	5.8	37.8	5.8	37.8	37.8	
Productos Alimenticios para Personas	76.7	81.4	89.3	3.5	167.2	159.4	7.8
Utensilios para el Servicio de Alimentación	.1	1.2	24.4		25.6	24.4	1.2
Materias Primas y Materiales de Producción	921.6	921.6	69.9	686.1	305.4	296.1	9.3
Mercancías para su comercialización en tiendas del sector público	29.5	30.1	.5	29.5	1.1	.5	0.6
Productos minerales no metálicos	8.5	8.5			8.5		
Cemento y productos de concreto	5.5	5.5	.2		5.7	.2	5.5
Madera y productos de madera			161.9		161.9	161.9	
Material Eléctrico y Electrónico	52.0	53.0	41.4	16.1	78.3	76.5	1.8
Artículos metálicos para construcción	1.4	1.7	61.6	1.2	62.1	61.8	0.3
Materiales Complementarios	11.4	11.4	.9	11.4	0.9	.9	
Material de Señalización	12.0	12.0	11.8	5.6	18.2	11.8	6.4
Árboles y Plantas de Ornato	3.9	3.9	1.7		5.6	1.7	3.9
Materiales de Construcción	150.4	152.7	166.5	53.6	265.6	260.7	4.9
Estructuras y Manufacturas para Todo Tipo de Construcción	37.5	39.3	1.8	37.5	3.6	1.8	1.8
Medicinas y Productos Farmacéuticos	1.6	1.6		1.6			
Combustibles, Lubricantes y Aditivos	2,119.0	2,173.5	2.8	847.5	1,328.8	1,274.2	54.6
Vestuario y Uniformes	159.9	159.8		97.9	61.9	45.6	16.3
Prendas de Seguridad y Protección Personal	29.6	29.6		19.3	10.3		10.3
Productos Textiles	6.8	6.8		5.8	1.0		1.0
Refacciones, Accesorios y Herramientas	5.8	5.9	8.0	4.3	9.6	9.5	0.1
Refacciones y Accesorios Menores de Edificios	8.4	8.7	1.3	6.9	3.1	2.2	0.9
Refacciones y Accesorios para Equipo de Computo	50.6	50.6	29.8	21.3	59.1	57.3	1.8
Refacciones y Accesorios Menores para Equipo de Transporte	126.0	126.3	121.5	110.1	137.7	134.7	3.0
Artículos para la Extinción de Incendios	16.0	16.0		1.0	15.0		15.0
Otros Enseres	92.6	94.1	24.9	66.2	52.8	45.6	7.2

I I F A E M

CAPÍTULO Y OBJETO DEL GASTO	PRESUPUESTO 2022						EJERCIDO	VARIACIÓN
	AUTORIZADO	ASIGNADO	ASIGNACIONES Y/O AMPLIACIONES	REDUCCIONES Y/O DISMINUCIONES	TOTAL AUTORIZADO			
SERVICIOS GENERALES	5,067.1	5,298.3	2,845.6	2,493.1	5,650.8	5,147.6	503.2	
Servicio de Energía Eléctrica	179.2	183.8	17.8	58.5	143.1	138.4	4.7	
Servicio de Agua	34.6	34.6	24.1	24.2	34.5	34.5		
Servicio de Telefonía Convencional	114.7	121.6	1.7	29.6	93.7	86.7	7.0	
Servicios de Acceso a Internet	93.9	100.1	146.8	18.5	228.4	220.8	7.6	
Servicio Postal y Telegráfico	7.4	7.4	53.9	12.8	48.5	48.5		
Arrendamiento de Equipo y Bienes Informáticos	6.5	28.2	21.8	6.5	43.5	21.7	21.8	
Arrendamiento de Vehículos	131.0	151.0	108.3		259.3	239.3	20.0	
Arrendamiento de Activos Intangibles	80.3	100.9	286.4	30.0	357.3	336.8	20.5	
Arrendamiento de equipo para suministro de sustancias y productos químicos	31.5	31.5	56.7	31.5	56.7	56.7		
Asesorías Asociadas a Convenios o Acuerdos	418.9	418.9	20.0		438.9	438.9		
Servicios Informáticos	168.8	168.8		168.8				
Capacitación	34.6	34.6	12.0	1.7	44.9	44.9		
Servicios de Apoyo Administrativo y Fotocopiado	196.0	196.0	8.2	62.7	141.5	138.5	3.0	
Impresiones de Documentos Oficiales para la Prestación de Servicios Públicos, Identificación, Formatos Administrativos y Fiscal	8.3	8.3		7.6	0.7		0.7	
Servicios de Impresión de Documentos Oficiales	92.2	99.8	336.4	66.8	369.4	361.8	7.6	
Servicios de Vigilancia	865.6	921.5		160.0	761.5	705.7	55.8	
Servicios Bancarios y Financieros	24.2	25.3	41.9	17.3	49.9	22.6	27.3	
Seguros y Fianzas	220.5	233.4		73.8	159.6	111.8	47.8	
Almacenaje embalaje y envase	18.3	18.3	120.7	18.3	120.7	120.7		
Fletes y Maniobras	6.4	6.4	7.0	6.4	7.0	7.0		
Reparación y Mantenimiento de Inmuebles	35.3	35.3		35.3				
Reparación, Mantenimiento e Instalación de Mobiliario y Equipo de Oficina	24.3	24.3		24.3				
Reparación, Instalación y Mantenimiento de Bienes Informáticos Microfilmación y Tecnologías de la Información	66.9	66.9		66.0	0.9	.9	0.0	
Reparación y Mantenimiento para Equipo y Redes de Tele y Radio Transmisión	2.5	2.5		2.5				
Reparación y Mantenimiento de Vehículos Terrestres, Aéreos y Lacustres	170.3	170.3	159.8	130.0	200.1	194.3	5.8	
Servicios de Lavandería, Limpieza e Higiene	230.9	266.9	250.1	29.2	487.8	445.6	42.2	
Servicios de Fumigación	15.3	15.3		15.3				
Gastos de Publicidad y Propaganda	26.1	26.1		26.1				
Publicaciones Oficiales y de Información en General para Difusión	487.4	487.4		307.0	180.4		180.4	
Gastos de Traslado por Vía Terrestre	29.2	29.2		29.2				
Gastos de alimentación en Territorio Nacional	99.3	99.3	.7	90.4	9.6	8.7	0.9	
Gastos de alimentación en el extranjero			15.0	11.0	4.0	4.0		
Gastos de hospedaje en el extranjero			35.0	18.2	16.8	16.8		
Otros servicios de traslado y hospedaje	87.5	94.0	31.1	13.4	111.7	103.7	8.0	
Exposiciones y Ferias	459.3	459.3	990.0	795.5	653.8	653.8		
Otros Impuestos y Derechos	137.3	137.3	2.8	85.0	55.1	49.4	5.7	
Impuesto sobre Erogaciones por Remuneraciones al Trabajo Personal	451.5	482.5	96.8	9.6	569.7	533.9	35.8	
Gastos de Servicios Menores	11.1	11.3	.6	10.1	1.8	1.2	0.6	
TRANSFERENCIAS, ASIGNACIONES, SUBSIDIOS Y OTRAS AYUDAS	8,427.0	8,427.0	647.3	.3	9,074.0	9,072.5	1.5	
Otros subsidios	1,499.6	1,499.6	647.3		2,146.9	2,146.1	0.8	
Cooperaciones y ayudas	6,927.4	6,927.4		.3	6,927.1	6,926.4	0.7	
DEUDA PÚBLICA			519.2		519.2	519.2		
Por el Ejercicio Inmediato Anterior			519.2		519.2	519.2		
T O T A L	40,443.5	42,058.0	11,249.7	10,715.2	42,592.5	40,419.0	2,173.5	

INFORMACIÓN PROGRAMÁTICA

I I F A E M

Instituto de Investigación y Fomento de las Artesanías del Estado de México
Gasto por Categoría Programática
Del 1 de Enero al 31 de Diciembre de 2022
(Miles de Pesos)

Concepto	Egresos					Subejercicio 6=(3 - 4)
	Aprobado	Ampliaciones/ (Reducciones)	Modificado	Devengado	Pagado	
	1	2	3=(1 + 2)	4	5	
Programas	42,058.0	15.3	42,073.3	39,899.8	39,463.4	2,173.5
Subsidios: Sector Social y Privado o Entidades Federativas y Municipios	-	-	-	-	-	-
Sujetos a Reglas de Operación			-			-
Otros Subsidios			-			-
Desempeño de las Funciones	40,756.4	331.8	40,424.6	38,405.3	37,974.5	2,019.3
Prestación de Servicios Públicos			-			-
Provisión de Bienes Públicos			-			-
Planeación, Seguimiento y Evaluación de Políticas Públicas			-			-
Promoción y Fomento	40,756.4	331.8	40,424.6	38,405.3	37,974.5	2,019.3
Regulación y Supervisión			-			-
Funciones de las Fuerzas Armadas (Únicamente Gobierno Federal)			-			-
Específicos			-			-
Proyectos de Inversión			-			-
Administrativos y de Apoyo	1,301.6	347.1	1,648.7	1,494.5	1,488.9	154.2
Apoyo al Proceso Presupuestario y para Mejorar la Eficiencia Institucional			-			-
Apoyo a la Función Pública y al Mejoramiento de la Gestión	1,301.6	347.1	1,648.7	1,494.5	1,488.9	154.2
Operaciones Ajenas			-			-
Compromisos	-	-	-	-	-	-
Obligaciones de Cumplimiento de Resolución Jurisdiccional			-			-
Desastres Naturales			-			-
Obligaciones	-	-	-	-	-	-
Pensiones y Jubilaciones			-			-
Aportaciones a la Seguridad Social			-			-
Aportaciones a Fondos de Estabilización			-			-
Aportaciones a Fondos de Inversión y Reestructura de Pensiones			-			-
Programa de Gasto Federalizado (Gobierno Federal)	-	-	-	-	-	-
Gasto Federalizado			-			-
Participaciones a Entidades Federativas y Municipios			-			-
Costo Financiero, Deuda o Apoyos a Deudores y Ahorradores de la Banca			-			-
Adeudos de Ejercicios Fiscales Anteriores	-	519.2	519.2	519.2	519.2	-
Total del Gasto	42,058.0	534.5	42,592.5	40,419.0	39,982.6	2,173.5

El plan de Desarrollo del Estado de México 2017-2023, es un instrumento prospectivo con una visión hacia 2030. En él se concentran las bases para la elaboración de los programas sectoriales, especiales y regionales que delinearán de manera más puntual y detallada los pasos para el cumplimiento de los objetivos establecidos, así como los planes específicos de inversión que permitirán realizar la proyección de los recursos financieros. Este esfuerzo colectivo plasma los retos y desafíos de la agenda gubernamental con un profundo sentido de responsabilidad y con el compromiso de lograr un desarrollo democrático.

PILAR ECONÓMICO

Impulso a las vocaciones regionales para crear empleo. Una de las prioridades del Gobierno del Estado de México es acelerar la transformación económica para consolidar la productividad y competitividad, propiciando condiciones que generen un desarrollo que permita transitar de una economía tradicional a una del conocimiento, mejorar la conectividad entre regiones y ciudades, para consolidarse como el centro logístico del país. La industria moderna debe contribuir a la creación de empleos dignos y bien remunerados, bajo una visión integral que ayude a preservar el medio ambiente. Diagnóstico: Trabajo digno y crecimiento económico.

GOBIERNO CAPAZ Y RESPONSABLE

El reto de los gobiernos actuales versa sobre la eficacia en solucionar los problemas endémicos que aquejan a las sociedades modernas y uno de los mayores retos es hacerlo con apego al Estado de Derecho, ya que éste aporta las normas y los valores fundamentales que rigen la convivencia social, así como los derechos y obligaciones de los actores sociales y políticos.

Instituto de Investigación y Fomento de las Artesanías del Estado de México								
EGRESOS POR PILAR Y/O EJE TRANSVERSAL								
(Miles de Pesos)								
PILAR Y/O EJE TRANSVERSAL	AUTORIZADO	ASIGNADO	PRESUPUESTO 2022		TOTAL AUTORIZADO	EJERCIDO	VARIACIÓN	
			ASIGNACIONES Y/O AMPLIACIONES	REDUCCIONES Y/O DISMINUCIONES			IMPORTE	%
Pilar Económico	39,241.4	40,756.4	10,169.9	10,501.7	40,424.6	38,405.3	2,019.3	5.0
Gobierno Capaz y Responsable	1,202.1	1,301.6	1,079.8	213.5	2,167.9	2,013.7	154.2	7.1
T O T A L	40,443.5	42,068.0	11,249.7	10,715.2	42,592.5	40,419.0	2,173.5	5.1

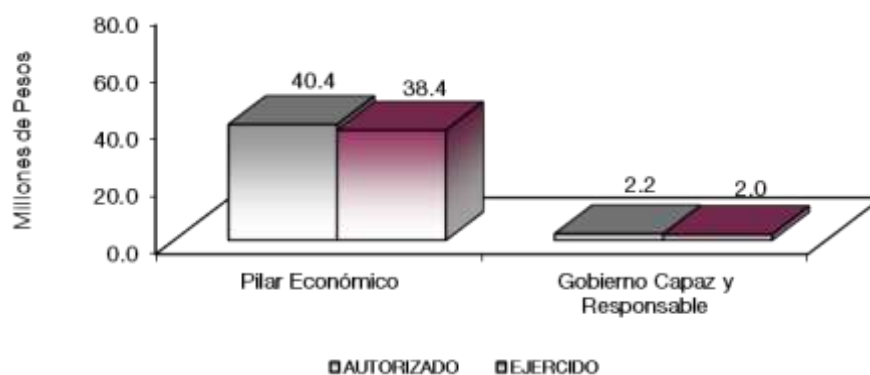

FINALIDAD

DESARROLLO ECONÓMICO

Dentro de los Proyectos con que cuenta el Instituto sobresalen actividades importantes como; El impulso a la producción artesanal, su desarrollo sustentable y su comercialización directa, así como la promoción de las artesanías del Estado de México a nivel regional, nacional e internacional; lo anterior busca mejorar el nivel de vida de los artesanos, principalmente los que provienen de grupos étnicos, a través de un Gobierno que mejore las condiciones de vida de la población, que fomente la actividad económica, la creación y conservación de empleos en un ambiente laboral propicio mediante la atracción de inversión productiva que aliente la modernización integral de los sectores económicos de capital humano y el fomento de intercambio comercial.

Instituto de Investigación y Fomento de las Artesanías del Estado de México								
EGRESOS POR PROGRAMA								
(Miles de Pesos)								
PROGRAMA	AUTORIZADO	ASIGNADO	PRESUPUESTO 2022		TOTAL AUTORIZADO	EJERCIDO	VARIACIÓN	
			ASIGNACIONES Y/O AMPLIACIONES	REDUCCIONES Y/O DISMINUCIONES			IMPORTE	%
Desarrollo de la Función Pública y Ética en el Servicio Público	1,202.1	1,301.6	560.6	213.5	1,648.7	1,494.5	154.2	9.4
Promoción Artesanal	39,241.4	40,756.4	10,169.9	10,501.7	40,424.6	38,405.3	2,019.3	5.0
Previsiones para el Pago de Adeudos de Ejecicios Fiscales Anteriores			519.2		519.2	519.2		
TOTAL	40,443.5	42,058.0	11,249.7	10,715.2	42,592.5	40,419.0	2,173.5	5.1

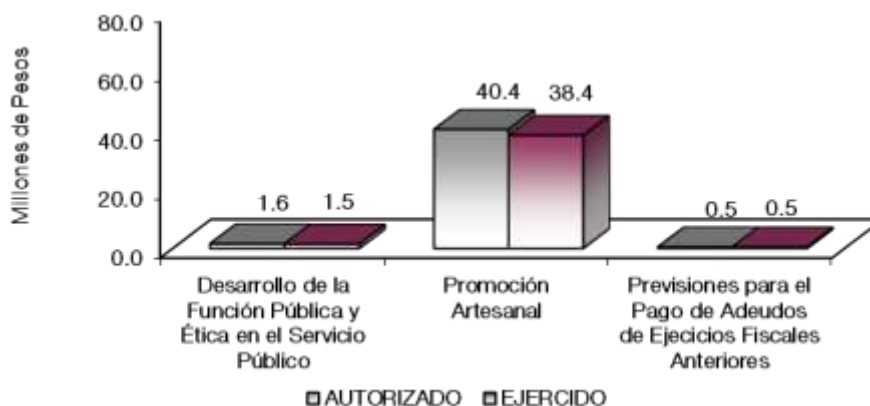

AVANCE OPERATIVO

PROGRAMATICO PRESUPESTAL

GOBIERNO CAPAZ Y RESPONSABLE

DESARROLLO DE LA FUNCIÓN PÚBLICA Y ÉTICA EN EL SERVICIO PÚBLICO

010304010101 FISCALIZACIÓN, CONTROL Y EVALUACIÓN DE LA SECRETARÍA Y CONTRALORÍAS INTERNAS

Participar en Testificaciones, con el Propósito de Asegurarse que los Actos Administrativos se Realicen Conforme a la Normatividad Vigente

Con la finalidad de dejar constancia de actos oficiales, se asistió a 12 testificaciones de Entrega- Recepción, cumpliéndose la meta programada en un 60 por ciento.

Participación del Órgano Interno de Control en Reuniones que por Mandato Legal o Disposición Administrativa así lo Requiera

Con el objeto de coadyuvar en el buen funcionamiento del Instituto y para contar con la presencia de un representante de la Secretaría de la Contraloría, se asistió a 27 reuniones de órganos de gobierno y colegiados, cumpliéndose la meta en un 96.4 por ciento.

Realizar Inspecciones a Rubros Específicos de las Dependencias, Organismos Auxiliares del Ejecutivo Estatal, con el Propósito de Constatar el Cumplimiento del Marco Normativo que lo Regula

Mediante exámenes físicos de los recursos y/o documentos y con el objeto de cerciorarse de la existencia de una operación registrada, se realizaron 36 inspecciones, cumpliéndose la meta en un 100 por ciento.

Realizar Evaluaciones para Determinar el Grado de Eficacia y Eficiencia en los Procesos, así como en el Desempeño Institucional de las Dependencias y Organismos Auxiliares del Ejecutivo Estatal

Con el objeto de evaluar la eficacia y eficiencia en los procesos al desempeño Institucional, se realizó una evaluación al programa Gestionar Apoyos y/o Financiamiento para fortalecer la actividad artesanal, mejorando el desarrollo humano, social y económico de las y los artesanos de la entidad, cumpliéndose la meta en un 100 por ciento.

Realizar Auditorías, con el Propósito de Verificar el Cumplimiento del Marco Normativo que Regula el Funcionamiento de las Dependencias y Organismos Auxiliares del Ejecutivo Estatal

Con el objetivo de analizar, verificar y evaluar de manera objetiva las evidencias relacionadas con los informes de las actividades económicas y de gestión, se realizaron 6 auditorías, cumpliéndose la meta en un 100 por ciento.

Atención a Observaciones y Acciones de Mejora Determinadas con Motivo de Actos de Fiscalización Realizados por la Dirección General u Órgano Interno de Control

Con el objetivo de dar seguimiento de atención a las observaciones y acciones de mejora, derivadas de inspecciones y auditorías, se realizaron 3 informes, cumpliéndose la meta en un 100 por ciento.

Acompañamiento en la Atención de Auditorías por los Entes Fiscalizadores Externos

Durante el ejercicio 2022, los actos de fiscalización que entes fiscalizadores externos realizaron al Instituto de Investigación y Fomento de las Artesanías del Estado de México, no arribaron en acciones en las que se requiriera el seguimiento y/o participación del Órgano Interno de Control, por lo que, no fue posible el cumplimiento de esta meta.

Atender Acciones Derivadas de la Fiscalización Realizada por Entes Fiscalizadores Externos

Durante el ejercicio 2022, los actos de fiscalización que entes fiscalizadores externos realizaron al Instituto de Investigación y Fomento de las Artesanías del Estado de México, no arribaron en acciones en las que se requiriera el seguimiento y/o participación del Órgano Interno de Control, por lo que, no fue posible el cumplimiento de esta meta.

DESARROLLO ECONÓMICO

PILAR ECONÓMICO

PROMOCIÓN ARTESANAL

030903010101 INVESTIGACIÓN SOBRE ARTESANÍAS

Contempla la creatividad artesanal y el desarrollo de investigaciones con la finalidad de rescatar los procesos artesanales, mediante la realización de concursos que permitan a los artesanos incrementar su productividad y

comercialización, así mismo diseñar mejores procesos de producción y comercialización en coordinación con instituciones públicas y privadas.

Difundir Información en Medios Impresos y Digitales, que Permita Preservar y Rescatar la Actividad Artesanal

Con el propósito de diversificar y elevar la competitividad de las artesanías mexiquenses, se realizaron 26 publicaciones, representando un 100 por ciento la meta programada.

Acreditar a las y los Artesanos del Estado de México Mediante la Credencialización como Productores Artesanales

Derivado del interés de los artesanos por obtener una identidad en el sector artesanal y con las jornadas de credencialización en los diversos municipios de la entidad, se otorgaron 3 mil 4 credenciales, representando un 100 por ciento de la meta programada. Se realiza reconducción de meta derivado de la amplia demanda de credencialización de artesanos.

Desarrollar Certámenes Artesanales con el fin de Estimular la Creatividad y Elevar la Producción Artesanal

Con la finalidad de fomentar la creatividad y calidad del trabajo artesanal, se realizaron 3 certámenes estatales, contando con la participación de 505 artesanos mexiquenses, logrando cumplir la meta en un 100 por ciento. Se realizó reconducción programática de metas derivado de que se realizó un concurso adicional que no se tenía contemplado en el Plan Anual de Trabajo 2022, así mismo en el ejercicio 2022 se entregó la bolsa de premios más grande en la historia del IIFAEM. Los concursos que ejecutó el IIFAEM fueron los siguientes: VI Concurso Estatal Artesana y Artesano Mexiquense “Vida y Obra 2022”, “El Arte en tus Manos”, II Concurso Estatal de Alfarería y Cerámica “Valoremos 2022”.

Desarrollar Estudios de Investigación Artesanal, para Rescatar y Preservar las Ramas Artesanales y sus Líneas de Producción

Con la finalidad de rescatar y preservar las ramas artesanales, así como impulsar la actividad artesanal, se realizaron 2 proyectos, logrando cumplir la meta en un 100 por ciento.

030903010102 ORGANIZACIÓN, CAPACITACIÓN Y ASESORÍA FINANCIERA

Incluye las acciones para propiciar la integración de artesanos en organizaciones formalmente constituidas, así como implementar en forma directa o en coordinación con instituciones afines, la capacitación que contribuya al desarrollo integral del sector artesanal; fortalecer la promoción, asesoría y gestión para que los artesanos cuenten con marcas registradas e impulsar la utilización de técnicas y herramientas amigables con el medio ambiente en la producción artesanal.

Capacitar y Brindar Asistencia Técnica al Sector Artesanal para Elevar la Competitividad y Calidad de las Artesanías

La capacitación es parte fundamental para el desarrollo de las artesanías y artesanos de la entidad por ello durante el ejercicio 2022 se llevaron a cabo un total de 114 capacitaciones, logrando beneficiar a más de 4 mil artesanías y artesanos mexiquenses, representando un 107.5 por ciento de la meta programada.

Orientar a las y los Artesanos para Obtener el Título de Registro de Marca

Con el propósito de que la artesanía mexiquense adquiera identidad propia y pueda acceder a un grado mayor de posicionamiento en el mercado, se realizaron 52 asesorías sobre la importancia de establecer una marca comercial y los beneficios que conllevan, logrando cumplir la meta en un 100 por ciento.

Coordinar a Grupos Artesanales para Integrarse en Asociaciones Legalmente Constituidas

Por parte del Instituto de Investigación y Fomento de las Artesanías del Estado de México, se brinda la asesoría jurídica a los interesados en constituir una asociación artesanal, por ello se realizaron un total de 53 asesorías, logrando el 101.9 por ciento de la meta programada.

Organizar Eventos Especiales con la Participación de Artesanas y Artesanos

Con la finalidad de impulsar la actividad artesanal se llevaron a cabo 12 eventos, representando un 100 por ciento de la meta programada. Por mencionar algunos: “Curso registro municipal artesanos y catálogo municipal”, “Taller sensibilización conociendo el arte popular del EdoMex”, “Presentación Propuesta de valor”, “Conversatorio importancia de las artesanías en turismo”, “Conversatorio nuevas formas de vender en el mundo digital”, “Conversatorio recorrido gastronómico en el Edomex”, “Conferencia magistral fusión entre diseño y artesanía”, entre otras.

Entrega de Apoyos Económicos a las y los Artesanos del Estado de México

Con la finalidad de fortalecer y desarrollar la actividad artesanal, se entregaron apoyos económicos a los productores artesanos del Estado de México, a través del programa social HECHO EN EDOMEX, beneficiando a 1,924 artesanos, representando el 100 por ciento de la meta programada.

Asesorar y Canalizar a las y los Artesanos a los Programas y Servicios que Ofrece el IIFAEM y el Gobierno del Estado de México, así como Vincularlos con Instituciones que Otorguen Cualquier tipo de Apoyo al Sector Artesanal

Con la finalidad de que haya un mejoramiento del sector artesanal, se realizaron 675 asesorías a artesanos mexiquenses, representando un 90 por ciento de la meta programada.

Otorgar Apoyos para la Producción a las y los Artesanos de Bajos Recursos

Con la finalidad de impulsar el sector artesanal y que las y los artesanos continúen con la elaboración de piezas y productos se otorgaron 86 apoyos a las y los artesanos de bajos recursos, dando como resultado el 28.7 por ciento de cumplimiento de la meta programada.

Promover la Celebración de Acuerdos con Instituciones Públicas y Privadas que Fortalezcan el Desarrollo y Comercialización de Artesanías en el Estado de México

Con la finalidad de fortalecer el desarrollo y comercialización de artesanías en el Estado de México, se establecieron 4 acuerdos, representando un 100 por ciento de la meta programada.

Promover y Difundir la Actividad Comercial de Productos Gastronómicos Artesanales Mexiquenses

Con el propósito de preservar la gastronomía artesanal mexiquense, se llevó a cabo la creación de esta meta, lo cual permite fortalecer aún más el sector, por lo cual se realizaron 3 campañas de difusión gastronómica, representando un 100 por ciento de la meta programada.

030903010201 COMERCIALIZACIÓN DE ARTESANÍAS

Promueve el incremento en las ventas de los productos de los artesanos de la Entidad mediante acciones de supervisión, dirección y comercialización de los productos artesanales, bajo el esquema de consignación en la tienda CASART y en otros espacios dignos de exposición y venta de su mercancía.

Venta de Artesanías en Tiendas CASART Bajo el Esquema de Consignación, para Apoyar a las y los Artesanos en la Comercialización de sus Productos

Con el objetivo de incrementar la economía en el sector artesanal, se ha promovido la comercialización de las artesanías a través de las Tiendas CASART bajo el esquema de consignación, así como la participación directa de los artesanos productores.

En la actualidad, se han buscado las mejores alternativas de venta directa de artesanías. Se han seguido impulsando los puntos de venta en las tiendas CASART de Toluca, Texcoco, Atlacomulco, Tenancingo, Chalco donde se cuenta con más de 6 mil variedades de productos provenientes de las 13 ramas artesanales; logrando superar la meta programada, con ventas de 6 millones 113.5 miles de pesos, en beneficio de 3 mil 993 artesanas y artesanos del Estado de México, logrando un 101.7 por ciento de la meta programada, esto derivado a los impactos generados por la implementación de ventas especiales realizadas en Tienda Casart, tales como venta especial del Día de la Madre, Día del Padre, Fiestas Patrias, Día de Muertos y Navidad.

Gestionar la Apertura de Nuevos Puntos de Exposición y Venta de Productos Artesanales, para Diversificar la Comercialización

A través de la gestión para la apertura de nuevos puntos de venta para los artesanos y artesanas de la entidad es como se tiene un logro importante buscando el impulso de estos a través de su participación en los diversos espacios, logrando un total de 13 permisos, alcanzando el 100 por ciento de la meta programada y beneficiando a 503 artesanos.

Venta de Artesanías Mediante el Uso de Plataformas Digitales, Potencializando su Comercialización en Mercados Nacionales e Internacionales

Con la finalidad de que el volumen de ventas de piezas artesanales mexiquenses aumentara, y que los artesanos tuvieran una mayor red de compradores y cadena de suministro, el Instituto de Investigación y Fomento de las Artesanías del Estado de México, buscó implementar acciones para aminorar los efectos negativos de la pandemia, a través de la venta de artesanías en plataformas digitales como Amazon, Mercado Libre y WhatsApp, logrando vender 175 piezas artesanales, representando un 100 por ciento de la meta programada, beneficiando a 60 artesanos.

030903010202 PROMOCIÓN Y FOMENTO ARTESANAL

Comprende las acciones para incrementar las ventas y expectativas del mercado y comercialización de productos artesanales con la participación directa de los artesanos principalmente en ferias y exposiciones de carácter local, regional, nacional e internacional.

Promover la Participación de los Artesanos Mexiquenses en Ferias y Exposiciones de Carácter Estatal, Nacional e Internacional para Contribuir al Crecimiento Económico de las y los Artesanos de la Entidad

Con el propósito de fomentar la venta de artesanías y buscar espacios con condiciones dignas para que las y los artesanos puedan comercializar sus piezas y productos, esto favoreció al sector ya que se promovió la participación directa de artesanas y artesanos en 109 eventos a nivel municipal, estatal y nacional, representando un 104.8 por ciento de la meta programada.

Promover y Difundir la Actividad Comercial de las Artesanas y Artesanos Mexiquenses, a través de los Medios de Comunicación al Alcance del Instituto de Investigación y Fomento de las Artesanías del Estado de México, para Generar Nuevos Nichos de Mercado

Con el propósito de promover y difundir la actividad comercial artesanal mexiquense, se realizaron 25 campañas, representando un 104.2 por ciento de la meta programada.

CUENTA PÚBLICA DEL GOBIERNO, ORGANISMOS AUXILIARES Y AUTÓNOMOS DEL ESTADO DE MÉXICO 2022

Instituto de Investigación y Fomento de las Artesanías del Estado de México							M E T A S				PRESUPUESTO 2022 (Miles de Pesos)			
FIN	FUN	SF	PP	SP	Pr	DESCRIPCIÓN	UNIDAD DE MEDIDA	PROGRAMADO	ALCANZADO	AVANCE %	AUTORIZADO ANUAL	EJERCIDO	%	
GOBIERNO														
GOBIERNO CAPAZ Y RESPONSABLE														
DESARROLLO DE LA FUNCIÓN PÚBLICA Y ÉTICA EN EL SERVICIO PÚBLICO														
01	03	04	01	01	01	FISCALIZACIÓN. CONTROL Y EVALUACIÓN INTERNA DE LA GESTIÓN PÚBLICA					1,648.7	1,494.5	90.6	
						Participar en Testificaciones con el Propósito de Asegurarse que los Actos Administrativos se Realicen Conforme a la Normatividad Vigente	Testificación	20	12	60				
						Participación del Organismo Interno de Control en Reuniones que por Mandato Legal o Disposición Administrativa así lo Requiera	Reunión	28	27	96.4				
						Realizar Inspecciones a Rubros Específicos de las Dependencias, Organismos Auxiliares del Ejecutivo Estatal y en su caso ayuntamientos, con el Propósito de Constatar el Cumplimiento del Marco Normativo que lo Regula	Inspección	36	36	100				
						Realizar Evaluaciones para Determinar el Grado de Eficacia y Eficiencia en los Procesos, así como en el Desempeño Institucional de las Dependencias y Organismos Auxiliares del Ejecutivo Estatal	Evaluación	1	1	100				
						Realizar Auditorías, con el Propósito de Verificar el Cumplimiento del Marco Normativo que Regula el Funcionamiento de las Dependencias y Organismos Auxiliares del Ejecutivo Estatal y los Ayuntamientos	Auditoría	6	6	100				
						Atención a observaciones y acciones de mejora determinadas con motivo de los actos de fiscalización realizados por la Dirección General u Organismo Interno de Control	Informe	3	3	100				
						Acompañamiento en la Atención de auditorías practicadas por los Entes Fiscalizadores Externos	Acción	3	0	0.0				
						Atender acciones derivadas de la Fiscalización realizada por Entes Fiscalizadores Externos.	Acción	2	0	0.0				
DESARROLLO ECONÓMICO														
PILAR ECONÓMICO														
PROMOCIÓN ARTESANAL														
03	09	03	01	01	01	INVESTIGACIÓN SOBRE ARTESANÍAS					9,390.1	8,655.9	92.2	
						Difundir información en medios impresos y digitales, que permita preservar y rescatar la actividad artesanal.	Publicación	26	26	100				
						Acreditar a las y los artesanos del Estado de México mediante la Credencialización como productores artesanales.	Cartilla	3,004	3,004	100				
						Desarrollar certámenes artesanales con el fin de estimular la creatividad y elevar la producción artesanal	Certamen	3	3	100				
						Desarrollar Estudios de Investigación artesanal, para rescatar y preservar las Ramas artesanales y sus líneas de producción	Proyecto	2	2	100				
03	09	03	01	01	02	ORGANIZACIÓN, CAPACITACIÓN Y ASESORÍA FINANCIERA					14,933.8	14,419.5	96.6	
						Capacitar y brindar asesoría técnica al sector artesanal mediante sesiones presenciales o virtuales	Capacitación	106	114	107.5				
						Orientar a las y los artesanos para obtener el Título de Registro de Marca	Asesoría	52	52	100				
						Coordinar a grupos artesanales para integrarse en Asociaciones legalmente constituidas.	Asesoría	52	53	101.9				
						Organizar Eventos especiales con la participación de artesanas y artesanos.	Evento	12	12	100				
						Entregar Apoyos económicos a las y los artesanos del Estado de México	Beneficiario	1924	1924	100				
						Asesorar y canalizar a las y los artesanos a los Programas y servicios que ofrece el IFAEM y el Gobierno del Estado de México, así como vincularlos con Instituciones que otorguen cualquier tipo de apoyo al Sector Artesanal.	Asesoría	750	675	90				
						Otorgar apoyos para la producción a las y los artesanos de bajos recursos	Beneficiario	300	86	28.7				
						Promover la celebración de Acuerdos con Instituciones Públicas y Privadas que fortalezcan el desarrollo y comercialización de artesanías del Estado de México.	Acuerdo	4	4	100				
						Promover y Difundir la actividad comercial de productos Gastronómicos artesanales mexicanos.	Campaña	3	3	100				
03	09	03	01	02	01	COMERCIALIZACIÓN DE ARTESANÍAS					10,513.5	10,087.3	95.9	
						Vender artesanías en tiendas de artesanías CASART bajo el esquema de consignación, para apoyar a las artesanas y artesanos en la comercialización de sus productos	Miles de pesos	6,009.0	6,113.5	101.7				
						Vender artesanías mediante el uso de Plataformas Digitales, potencializando su comercialización en mercados nacionales e internacionales	Pieza	175	175	100				
						Gestionar la Apertura de Nuevos Puntos de Exposición y Venta de productos artesanales, para diversificar su comercialización	Permiso	13	13	100				
03	09	03	01	02	02	PROMOCIÓN Y FOMENTO ARTESANAL					5,587.2	5,242.6	93.8	
						Promover la participación de los artesanos mexicanos en Ferias y Exposiciones de carácter Estatal, Nacional e Internacional para contribuir al crecimiento económico de las y los artesanos de la entidad.	Evento	104	109	104.8				
						Promover y difundir la actividad comercial de las artesanas y los artesanos mexicanos, a través de los medios de comunicación al alcance del IFAEM, para generar nuevos nichos de mercado	Campaña	24	25	104.2				
OTROS NO CLASIFICADOS EN FUNCIONES ANTERIORES														
GOBIERNO CAPAZ Y RESPONSABLE														
PREVISIÓN PARA EL PAGO DE ADEUDOS DE EJERCICIOS FISCALES ANTERIORES														
04	04	01	01	01	01	PASIVOS DERIVADOS DE EROGACIONES DEVENGADAS Y PENDIENTES DE EJERCICIOS ANTERIORES					519.2	519.2	100.0	
						Registro de Pagos de Adeudos de Ejercicios Fiscales Anteriores	Documento	1	1	100				
T O T A L												42,592.5	40,419.0	94.9
												*****	*****	

ANEXOS ESTABLECIDOS EN DIFERENTES ORDENAMIENTOS

Relación de Bienes Inmuebles que Componen el Patrimonio
Cuenta Pública 2022
(Miles de Pesos)

Ente Público: Instituto de Investigación y Fomento de las Artesanías del Estado de México

Código	Descripción de Bienes Inmuebles	* Valor en Libros
	Terrenos	16,818.7
	Edificios	22,904.1
	Construcciones en Proceso	950.4
	T O T A L	40,673.2

Relación de Bienes Muebles que Componen el Patrimonio
Cuenta Pública 2022
(Miles de Pesos)

Ente Público: Instituto de Investigación y Fomento de las Artesanías del Estado de México

Código	Descripción de Bienes Muebles	Valor en Libros
	Mobiliario y Equipo de Oficina	193.7
	Equipo de Cómputo	557.1
	Mobiliario y Equipo de Fotografía, Sonido y Proyección	3.7
	Equipo de Transporte	2,656.0
	Maquinaria, Otros Equipos y Herramientas	77.3
	Colecciones, Obra de Arte y Objetos Valiosos	67.7
	T O T A L	3,555.5

Instituto de Investigación y Fomento de las Artesanías del Estado de México
Cuenta Pública 2022
Relación de Cuentas Bancarias Productivas Específicas

Fondo, Programa o Convenio	Datos de la Cuenta Bancaria	
	Institución Bancaria	Número de Cuentas *
Contrato	BBVA	351
Contrato	BANORTE	345
Contrato HECHO EN EDOMEX	BANORTE	978

FORMATOS PARA EL CUMPLIMIENTO DE LA LEY DE DISCIPLINA FINANCIERA DE LAS ENTIDADES FEDERATIVAS Y LOS MUNICIPIOS

I I F A E M

Instituto de Investigación y Fomento de las Artesanías del Estado de México					
Estado de Situación Financiera Detallado - LDF					
Al 31 de Diciembre de 2022 y 2021					
(Cifras en Miles de Pesos)					
Concepto	2022	2021	Concepto	2022	2021
ACTIVO			PASIVO		
Activo Circulante			Pasivo Circulante		
a. Efectivo y Equivalentes (a=a1+a2+a3+a4+a5+a6+a7)	1,220.9	7,833.5	a. Cuentas por Pagar a Corto Plazo (a=a1+a2+a3+a4+a5+a6+a7+a8+a9)	709.6	519.2
a1) Efectivo			a1) Servicios Personales por Pagar a Corto Plazo		
a2) Bancos/Tesorería	1,220.9	7,833.5	a2) Proveedores por Pagar a Corto Plazo		
a3) Bancos/Dependencias y Otros			a3) Contratistas por Obras Públicas por Pagar a Corto Plazo		
a4) Inversiones Temporales (Hasta 3 meses)			a4) Participaciones y Aportaciones por Pagar a Corto Plazo		
a5) Fondos con Afectación Específica			a5) Transferencias Otorgadas por Pagar a Corto Plazo		
a6) Depósitos de Fondos de Terceros en Garantía y/o Administración			a6) Intereses, Comisiones y Otros Gastos de la Deuda Pública por Pagar a Corto Plazo		
a7) Otros Efectivos y Equivalentes			a7) Retenciones y Contribuciones por Pagar a Corto Plazo	258.0	247.2
b. Derechos a Recibir Efectivo o Equivalentes (b=b1+b2+b3+b4+b5+b6+b7)	123.6	126.3	a8) Devoluciones de la Ley de Ingresos por Pagar a Corto Plazo		
b1) Inversiones Financieras de Corto Plazo			a9) Otras Cuentas por Pagar a Corto Plazo	451.6	272.0
b2) Cuentas por Cobrar a Corto Plazo	123.6	126.3	b. Documentos por Pagar a Corto Plazo (b=b1+b2+b3)	0.0	0.0
b3) Deudores Diversos por Cobrar a Corto Plazo			b1) Documentos Comerciales por Pagar a Corto Plazo		
b4) Ingresos por Recuperar a Corto Plazo			b2) Documentos con Contratistas por Obras Públicas por Pagar a Corto Plazo		
b5) Deudores por Anticipos de la Tesorería a Corto Plazo			b3) Otros Documentos por Pagar a Corto Plazo		
b6) Préstamos Otorgados a Corto Plazo			c. Porción a Corto Plazo de la Deuda Pública a Largo Plazo (c=c1+c2)	0.0	0.0
b7) Otros Derechos a Recibir Efectivo o Equivalentes a Corto Plazo			c1) Porción a Corto Plazo de la Deuda Pública		
c. Derechos a Recibir Bienes o Servicios (c=c1+c2+c3+c4+c5)	0.0	0.0	c2) Porción a Corto Plazo de Arrendamiento Financiero		
c1) Anticipo a Proveedores por Adquisición de Bienes y Prestación de Servicios a Corto Plazo			d. Títulos y Valores a Corto Plazo		
c2) Anticipo a Proveedores por Adquisición de Bienes Inmuebles y Muebles a Corto Plazo			e. Pasivos Diferidos a Corto Plazo (e=e1+e2+e3)	0.0	0.0
c3) Anticipo a Proveedores por Adquisición de Bienes Intangibles a Corto Plazo			e1) Ingresos Cobrados por Adelantado a Corto Plazo		
c4) Anticipo a Contratistas por Obras Públicas a Corto Plazo			e2) Intereses Cobrados por Adelantado a Corto Plazo		
c5) Otros Derechos a Recibir Bienes o Servicios a Corto Plazo			e3) Otros Pasivos Diferidos a Corto Plazo		
d. Inventarios (d=d1+d2+d3+d4+d5)	0.0	0.0	f. Fondos y Bienes de Terceros en Garantía y/o Administración a Corto Plazo (f=f1+f2+f3+f4+f5+f6)	0.0	0.0
d1) Inventario de Mercancías para Venta			f1) Fondos de la Deuda a Corto Plazo		
d2) Inventario de Mercancías Terminadas			f2) Fondos en Administración a Corto Plazo		
d3) Inventario de Mercancías en Proceso de Elaboración			f3) Fondos Contingentes a Corto Plazo		
d4) Inventario de Materias Primas, Materiales y Suministros para Producción			f4) Fondos de Fideicomisos, Mandatos y Contratos Análogos a Corto Plazo		
d5) Bienes en Tránsito			f5) Otros Fondos de Terceros en Garantía y/o Administración a Corto Plazo		
e. Almacenes			f6) Valores y Bienes en Garantía a Corto Plazo		
f. Estimación por Pérdida o Deterioro de Activos Circulantes (f=f1+f2)	0.0	0.0	g. Provisiones a Corto Plazo (g=g1+g2+g3)	0.0	0.0
f1) Estimaciones para Cuentas Incobrables por Derechos a Recibir Efectivo o Equivalentes			g1) Provisión para Demandas y Juicios a Corto Plazo		
f2) Estimación por Deterioro de Inventarios			g2) Provisión para Contingencias a Corto Plazo		
g. Otros Activos Circulantes (g=g1+g2+g3+g4)	0.0	0.0	g3) Otras Provisiones a Corto Plazo		
g1) Valores en Garantía			h. Otros Pasivos a Corto Plazo (h=h1+h2+h3)	0.0	0.0
g2) Bienes en Garantía (excluye depósitos de fondos)			h1) Ingresos por Clasificar		
g3) Bienes Derivados de Embargos, Decomisos, Aseguramientos y Dación en Pago			h2) Recaudación por Participar		
g4) Adquisición con Fondos de Terceros			h3) Otros Pasivos Circulantes		
IA. Total de Activos Circulantes (IA = a + b + c + d + e + f + g)	1,344.5	7,969.8	IIA. Total de Pasivos Circulantes (IIA = a + b + c + d + e + f + g + h)	709.6	519.2
Activo No Circulante			Pasivo No Circulante		
a. Inversiones Financieras a Largo Plazo			a. Cuentas por Pagar a Largo Plazo		
b. Derechos a Recibir Efectivo o Equivalentes a Largo Plazo			b. Documentos por Pagar a Largo Plazo		
c. Bienes Inmuebles, Infraestructura y Construcciones en Proceso	40,673.2	40,673.2	c. Deuda Pública a Largo Plazo		
d. Bienes Muebles	3,555.5	3,555.5	d. Pasivos Diferidos a Largo Plazo		
e. Activos Intangibles			e. Fondos y Bienes de Terceros en Garantía y/o en Administración a Largo Plazo		
f. Depreciación, Deterioro y Amortización Acumulada de Bienes	-9,464.0	-8,913.0	f. Provisiones a Largo Plazo		
g. Activos Diferidos			II B. Total de Pasivos No Circulantes (II B = a + b + c + d + e + f)	0.0	0.0
h. Estimación por Pérdida o Deterioro de Activos no Circulantes			II. Total del Pasivo (II = IIA + II B)	709.6	519.2
i. Otros Activos no Circulantes			HACIENDA PÚBLICA/PATRIMONIO		
IB. Total de Activos No Circulantes (IB = a + b + c + d + e + f + g + h + i)	34,764.7	35,315.7	IIIA. Hacienda Pública/Patrimonio Contribuido (IIIA = a + b + c)	12,065.3	12,065.3
I. Total del Activo (I = IA + IB)	36,109.2	43,275.5	a. Aportaciones	12,065.3	12,065.3
			b. Donaciones de Capital		
			c. Actualización de la Hacienda Pública/Patrimonio		
			IIIB. Hacienda Pública/Patrimonio Generado (IIIB = a + b + c + d + e)	23,334.3	30,691.0
			a. Resultados del Ejercicio (Ahorro/ Desahorro)	-116.8	6,889.5
			b. Resultados de Ejercicios Anteriores	3,249.6	3,600.0
			c. Revalúos	20,201.5	20,201.5
			d. Reservas		
			e. Rectificaciones de Resultados de Ejercicios Anteriores		
			IIIC. Exceso o Insuficiencia en la Actualización de la Hacienda Pública/Patrimonio (IIIC=a+b)	0.0	0.0
			a. Resultado por Posición Monetaria		
			b. Resultado por Tenencia de Activos no Monetarios		
			III. Total Hacienda Pública/Patrimonio (III = IIIA + IIIB + IIIC)	35,399.6	42,766.3
			IV. Total del Pasivo y Hacienda Pública/Patrimonio (IV = II + III)	36,109.2	43,275.5

CUENTA PÚBLICA DEL GOBIERNO, ORGANISMOS AUXILIARES Y AUTÓNOMOS DEL ESTADO DE MÉXICO 2022

Instituto de Investigación y Fomento de las Artesanías del Estado de México							
Informe Analítico de la Deuda Pública y Otros Pasivos - LDF							
Al 31 de Diciembre de 2021 y 2022							
Denominación de la Deuda Pública y Otros Pasivos (c)	Saldo al 31 de Diciembre de 2021 (d)	Disposiciones del Período (e)	Amortizaciones del Período (f)	Revaluaciones, Reclasificaciones y Otros Ajustes (g)	Saldo Final del Período (h) h=d+e-f+g	Pago de Intereses del Período (i)	Pago de Comisiones y demás Costos Asociados Durante el Período (j)
1. Deuda Pública (1=A+B)	0.0	0.0	0.0	0.0	0.0	0.0	
A. Corto Plazo (A=a1+a2+a3)	0.0	0.0	0.0	0.0	0.0	0.0	
a1) Instituciones de Crédito							
a2) Títulos y Valores							
a3) Arrendamientos Financieros							
B. Largo Plazo (B=b1+b2+b3)	0.0	0.0	0.0	0.0	0.0	0.0	
b1) Instituciones de Crédito							
b2) Títulos y Valores							
b3) Arrendamientos Financieros							
2. Otros Pasivos	519.2				709.6		
3. Total de la Deuda Pública y Otros Pasivos (3=1+2)	519.2	0.0	0.0	0.0	709.6		
4. Deuda Contingente 1 (Informativo)	0.0	0.0	0.0	0.0	0.0		
A. Deuda Contingente 1							
B. Deuda Contingente 2							
C. Deuda Contingente XX							
5. Valor de Instrumentos Bono Cupón Cero 2 (Informativo)	0.0	0.0	0.0	0.0	0.0		
A. Instrumento Bono Cupón Cero 1							
B. Instrumento Bono Cupón Cero 2							
C. Instrumento Bono Cupón Cero XX							

1 Se refiere a cualquier Financiamiento sin fuente o garantía de pago definida, que sea asumida de manera solidaria o subsidiaria por las Entidades Federativas con sus Municipios, organismos descentralizados y empresas de participación estatal mayoritaria y fideicomisos, locales o municipales, y por los Municipios con sus respectivos organismos descentralizados y empresas de participación municipal mayoritaria.

2 Se refiere al valor del Bono Cupón Cero que respalda el pago de los créditos asociados al mismo (Activo).

Obligaciones a Corto Plazo (k)	Monto Contratado (l)	Plazo Pactado (m)	Tasa de Interés (n)	Comisiones y Costos Relacionados (o)	Tasa Efectiva (p)
6. Obligaciones a Corto Plazo (Informativo)					
A. Crédito 1					
B. Crédito 2					
C. Crédito XX					

I I F A E M

Instituto de Investigación y Fomento de las Artesanías del Estado de México Informe Analítico de Obligaciones Diferentes de Financiamientos Al 31 de Diciembre de 2022 (Miles de Pesos)										
Denominación de las Obligaciones Diferentes de Financiamiento (c)	Fecha del Contrato (d)	Fecha de Inicio de Operación del Proyecto (e)	Fecha de Vencimiento (f)	Monto de la Inversión Pactado (g)	Plazo Pactado (h)	Monto Promedio Mensual del Pago de la Contraprestación (i)	Monto Promedio Mensual del Pago de la Contraprestación Correspondiente al Pago de Inversión (j)	Monto Pagado de la Inversión al XX de XXXX de XXXX de 20XX (k)	Monto Pagado de la Inversión Actualizado al XX de XXXX de 20XX (l)	Saldo Pendiente por Pagar de la Inversión al XX de XXXX de 20XX (m = g - l)
A. Asociaciones Público Privadas (APP's) (A=a+b+c+d)				0.0		0.0	0.0			0.0
a) APP 1										0.0
b) APP 2										0.0
c) APP 3										0.0
d) APP XX										0.0
B. Otros Instrumentos (B=a+b+c+d)				0.0		0.0	0.0			0.0
a) Otro Instrumento 1										0.0
b) Otro Instrumento 2										0.0
c) Otro Instrumento 3										0.0
d) Otro Instrumento XX										0.0
C. Total de Obligaciones Diferentes de Financiamiento (C=A+B)				0.0		0.0	0.0			0.0

Instituto de Investigación y Fomento de las Artesanías del Estado de México
Balance Presupuestario
Del 1 de Enero al 31 de Diciembre de 2022
(Miles de Pesos)

Concepto	Estimado / Aprobado	Devengado	Recaudado / Pagado
A. Ingresos Totales (A = A1+A2+A3)	42,058.0	41,043.7	41,043.7
A1. Ingresos de Libre Disposición	42,058.0	40,334.1	40,334.1
A2. Transferencias Federales Etiquetadas			
A3. Financiamiento Neto		709.6	709.6
B. Egresos Presupuestarios¹ (B = B1+B2)	42,058.0	40,419.0	39,982.6
B1. Gasto No Etiquetado (sin incluir Amortización de la Deuda Pública)	42,058.0	40,419.0	39,982.6
B2. Gasto Etiquetado (sin incluir Amortización de la Deuda Pública)			
C. Remanentes del Ejercicio Anterior (C = C1 + C2)	0.0	1,614.5	1,614.5
C1. Remanentes de Ingresos de Libre Disposición Aplicados en el Periodo		1,614.5	1,614.5
C2. Remanentes de Transferencias Federales Etiquetadas Aplicados en el Periodo			
I. Balance Presupuestario (I = A - B + C)	0.0	2,239.2	2,675.6
II. Balance Presupuestario sin Financiamiento Neto (II = I - A3)	0.0	1,529.6	1,966.0
III. Balance Presupuestario sin Financiamiento Neto y sin Remanentes del Ejercicio Anterior (III = II - C)	0.0	-84.9	351.5

Concepto	Aprobado	Devengado	Pagado
E. Intereses, Comisiones y Gastos de la Deuda (E = E1+E2)	0.0	0.0	0.0
E1. Intereses, Comisiones y Gastos de la Deuda con Gasto No Etiquetado			
E2. Intereses, Comisiones y Gastos de la Deuda con Gasto Etiquetado			
IV. Balance Primario (IV = III + E)	0.0	-84.9	351.5

Concepto	Estimado/ Aprobado	Devengado	Recaudado / Pagado
F. Financiamiento (F = F1 + F2)	0.0	0.0	0.0
F1. Financiamiento con Fuente de Pago de Ingresos de Libre Disposición			
F2. Financiamiento con Fuente de Pago de Transferencias Federales Etiquetadas			
G. Amortización de la Deuda (G = G1 + G2)	0.0	0.0	0.0
G1. Amortización de la Deuda Pública con Gasto No Etiquetado			
G2. Amortización de la Deuda Pública con Gasto Etiquetado			
A3. Financiamiento Neto (A3 = F - G)	0.0	0.0	0.0

Concepto	Estimado/ Aprobado	Devengado	Recaudado / Pagado
A1. Ingresos de Libre Disposición	42,058.0	40,334.1	40,334.1
A3.1 Financiamiento Neto con Fuente de Pago de Ingresos de Libre Disposición (A3.1 = F1 - G1)	0.0	709.6	709.6
F1. Financiamiento con Fuente de Pago de Ingresos de Libre Disposición		709.6	709.6
G1. Amortización de la Deuda Pública con Gasto No Etiquetado			
B1. Gasto No Etiquetado (sin incluir Amortización de la Deuda Pública)	42,058.0	40,419.0	39,982.6
C1. Remanentes de Ingresos de Libre Disposición Aplicados en el Periodo		1,614.5	1,614.5
V. Balance Presupuestario de Recursos Disponibles (V = A1 + A3.1 - B1 + C1)	0.0	2,239.2	2,675.6
VI. Balance Presupuestario de Recursos Disponibles sin Financiamiento Neto (VI = V - A3.1)	0.0	1,529.6	1,966.0

Concepto	Estimado/ Aprobado	Devengado	Recaudado / Pagado
A2. Transferencias Federales Etiquetadas			
A3.2 Financiamiento Neto con Fuente de Pago de Transferencias Federales Etiquetadas (A3.2 = F2 - G2)	0.0	0.0	0.0
F2. Financiamiento con Fuente de Pago de Transferencias Federales Etiquetadas			
G2. Amortización de la Deuda Pública con Gasto Etiquetado			
B2. Gasto Etiquetado (sin incluir Amortización de la Deuda Pública)	0.0	0.0	0.0
C2. Remanentes de Transferencias Federales Etiquetadas Aplicados en el Periodo			
VII. Balance Presupuestario de Recursos Etiquetados (VII = A2 + A3.2 - B2 + C2)	0.0	0.0	0.0
VIII. Balance Presupuestario de Recursos Etiquetados sin Financiamiento Neto (VIII = VII - A3.2)	0.0	0.0	0.0

I I F A E M

Instituto de Investigación y Fomento de las Artesanías del Estado de México						
Estado Analítico de Ingresos Detallado - LDF						
Del 1 de Enero al 31 de Diciembre de 2022						
(Miles de Pesos)						
Concepto	Ingreso					Diferencia
	Estimado	Ampliaciones/ (Reducciones)	Modificado	Devengado	Recaudado	
Ingresos de Libre Disposición						
A. Impuestos			0.0			0.0
B. Cuotas y Aportaciones de Seguridad Social			0.0			0.0
C. Contribuciones de Mejoras			0.0			0.0
D. Derechos			0.0			0.0
E. Productos			0.0	38.1	38.1	38.1
F. Aprovechamientos			0.0			0.0
G. Ingresos por Ventas de Bienes y Servicios	2,913.5	-1,156.5	1,757.0	1,614.5	1,614.5	-1,299.0
H. Participaciones (H=h1+h2+h3+h4+h5+h6+h7+h8+h9+h10+h11)	0.0	0.0	0.0	0.0	0.0	0.0
h1) Fondo General de Participaciones			0.0			0.0
h2) Fondo de Fomento Municipal			0.0			0.0
h3) Fondo de Fiscalización y Recaudación			0.0			0.0
h4) Fondo de Compensación			0.0			0.0
h5) Fondo de Extracción de Hidrocarburos			0.0			0.0
h6) Impuesto Especial Sobre Producción y Servicios			0.0			0.0
h7) 0.136% de la Recaudación Federal Participable			0.0			0.0
h8) 3.17% Sobre Extracción de Petróleo			0.0			0.0
h9) Gasolinas y Diésel			0.0			0.0
h10) Fondo del Impuesto Sobre la Renta			0.0			0.0
h11) Fondo de Estabilización de los Ingresos de las Entidades Federativas			0.0			0.0
I. Incentivos Derivados de la Colaboración Fiscal (I=i1+i2+i3+i4+i5)	0.0	0.0	0.0	0.0	0.0	0.0
i1) Tenencia o Uso de Vehículos			0.0			0.0
i2) Fondo de Compensación ISAN			0.0			0.0
i3) Impuesto Sobre Automóviles Nuevos			0.0			0.0
i4) Fondo de Compensación de Repecos-Intermedios			0.0			0.0
i5) Otros Incentivos Económicos			0.0			0.0
J. Transferencias	39,144.5	1,171.8	40,316.3	40,296.0	40,296.0	1,151.5
K. Convenios	0.0	0.0	0.0	0.0	0.0	0.0
k1) Otros Convenios y Subsidios			0.0			0.0
L. Otros Ingresos de Libre Disposición (L=l1+l2)	0.0	0.0	0.0	0.0	0.0	0.0
l1) Participaciones en Ingresos Locales			0.0			0.0
l2) Otros Ingresos de Libre Disposición			0.0			0.0
I. Total de Ingresos de Libre Disposición (I=A+B+C+D+E+F+G+H+I+J+K+L)	42,058.0	15.3	42,073.3	41,948.6	41,948.6	-109.4
Ingresos Excedentes de Ingresos de Libre Disposición			0.0			0.0
Transferencias Federales Etiquetadas			0.0			0.0
A. Aportaciones (A=a1+a2+a3+a4+a5+a6+a7+a8)	0.0	0.0	0.0	0.0	0.0	0.0
a1) Fondo de Aportaciones para la Nómina Educativa y Gasto Operativo			0.0			0.0
a2) Fondo de Aportaciones para los Servicios de Salud			0.0			0.0
a3) Fondo de Aportaciones para la Infraestructura Social			0.0			0.0
a4) Fondo de Aportaciones para el Fortalecimiento de los Municipios y de las Demarcaciones Territoriales del Distrito Federal			0.0			0.0
a5) Fondo de Aportaciones Múltiples			0.0			0.0
a6) Fondo de Aportaciones para la Educación Tecnológica y de Adultos			0.0			0.0
a7) Fondo de Aportaciones para la Seguridad Pública de los Estados y del Distrito Federal			0.0			0.0
a8) Fondo de Aportaciones para el Fortalecimiento de las Entidades Federativas			0.0			0.0
B. Convenios (B=b1+b2+b3+b4)	0.0	0.0	0.0	0.0	0.0	0.0
b1) Convenios de Protección Social en Salud			0.0			0.0
b2) Convenios de Descentralización			0.0			0.0
b3) Convenios de Reasignación			0.0			0.0
b4) Otros Convenios y Subsidios			0.0			0.0
C. Fondos Distintos de Aportaciones (C=c1+c2)	0.0	0.0	0.0	0.0	0.0	0.0
c1) Fondo para Entidades Federativas y Municipios Productores de Hidrocarburos			0.0			0.0
c2) Fondo Minero			0.0			0.0
D. Transferencias, Subsidios y Subvenciones, y Pensiones y Jubilaciones			0.0			0.0
E. Otras Transferencias Federales Etiquetadas			0.0			0.0
II. Total de Transferencias Federales Etiquetadas (II = A + B + C + D + E)	0.0	0.0	0.0	0.0	0.0	0.0
III. Ingresos Derivados de Financiamientos (III = A)	0.0	519.2	519.2	709.6	709.6	709.6
A. Ingresos Derivados de Financiamientos		519.2	519.2	709.6	709.6	709.6
IV. Total de Ingresos (IV = I + II + III)	42,058.0	534.5	42,592.5	42,658.2	42,658.2	600.2
Datos Informativos						
1. Ingresos Derivados de Financiamientos con Fuente de Pago de Ingresos de Libre Disposición			0.0			0.0
2. Ingresos Derivados de Financiamientos con Fuente de Pago de Transferencias Federales Etiquetadas			0.0			0.0
3. Ingresos Derivados de Financiamientos (3 = 1 + 2)	0.0	0.0	0.0	0.0	0.0	0.0

CUENTA PÚBLICA DEL GOBIERNO, ORGANISMOS AUXILIARES Y AUTÓNOMOS DEL ESTADO DE MÉXICO 2022

Instituto de Investigación y Fomento de las Artesanías del Estado de México Estado Analítico del Ejercicio del Presupuesto de Egresos Detallado Clasificación por Objeto del Gasto (Capítulo y Concepto) Del 1 de Enero al 31 de Diciembre de 2022 (Miles de Pesos)						
Concepto	Egresos					Subejercicio
	Aprobado	Ampliaciones/ (Reducciones)	Modificado	Devengado	Pagado	
I. Gasto No Etiquetado (I=A+B+C+D+E+F+G+H+I)	42,068.0	534.6	42,592.5	40,419.0	39,982.6	2,173.5
A. Servicios Personales (A=a1+a2+a3+a4+a5+a6+a7)	23,841.2	0.0	23,841.2	22,391.4	22,303.9	1,449.8
a1) Remuneraciones al Personal de Carácter Permanente	7,895.0	1,292.0	9,187.0	8,488.6	8,488.6	698.4
a2) Remuneraciones al Personal de Carácter Transitorio	1,467.8	500.9	1,968.7	1,968.7	1,968.7	0.0
a3) Remuneraciones Adicionales y Especiales	10,553.5	-3,963.2	6,590.3	6,369.3	6,369.3	221.0
a4) Seguridad Social	2,759.7	956.0	3,715.7	3,376.0	3,376.0	339.7
a5) Otras Prestaciones Sociales y Económicas	1,165.2	1,126.7	2,291.9	2,101.2	2,101.3	190.7
a6) Previsiones	0.0	0.0	0.0	0.0	0.0	0.0
a7) Pago de Estímulos a Servidores Públicos	0.0	87.6	87.6	87.6	0.0	0.0
B. Materiales y Suministros (B=b1+b2+b3+b4+b5+b6+b7+b8+b9)	4,491.5	-984.2	3,507.3	3,288.3	3,288.3	219.0
b1) Materiales de Administración, Emisión de Documentos y Artículos Oficiales	496.2	222.0	718.2	661.5	661.5	56.7
b2) Alimentos y Utensilios	82.7	110.2	192.9	183.8	183.8	9.1
b3) Materias Primas y Materiales de Producción y Comercialización	951.7	-645.1	306.6	296.6	296.6	10.0
b4) Materiales y Artículos de Construcción y de Reparación	288.1	322.3	610.4	577.3	577.3	33.1
b5) Productos Químicos, Farmacéuticos y de Laboratorio	1.6	-1.6	0.0	0.0	0.0	0.0
b6) Combustibles, Lubricantes y Aditivos	2,173.5	-844.7	1,328.8	1,274.2	1,274.2	54.6
b7) Vestuario, Blancos, Prendas de Protección y Artículos Deportivos	196.2	-123.0	73.2	45.6	45.6	27.6
b8) Materiales y Suministros Para Seguridad	0.0	0.0	0.0	0.0	0.0	0.0
b9) Herramientas, Refacciones y Accesorios Menores	301.5	-24.3	277.2	249.3	249.3	27.9
C. Servicios Generales (C=c1+c2+c3+c4+c5+c6+c7+c8+c9)	5,298.3	352.6	5,650.8	5,147.6	4,798.7	503.2
c1) Servicios Básicos	447.6	100.6	548.2	529.1	488.1	19.1
c2) Servicios de Arrendamiento	311.5	405.2	716.7	654.5	654.5	62.2
c3) Servicios Profesionales, Científicos, Técnicos y Otros Servicios	1,847.8	-90.9	1,756.9	1,689.7	1,490.2	67.2
c4) Servicios Financieros, Bancarios y Comerciales	283.5	53.8	337.3	262.0	262.0	75.3
c5) Servicios de Instalación, Reparación, Mantenimiento y Conservación	581.6	107.2	688.8	640.8	599.7	48.0
c6) Servicios de Comunicación Social y Publicidad	513.5	-333.1	180.4	0.0	0.0	180.4
c7) Servicios de Traslado y Viáticos	222.4	-80.3	142.1	133.2	133.2	8.9
c8) Servicios Oficiales	459.3	194.5	653.8	653.8	653.8	0.0
c9) Otros Servicios Generales	631.1	-4.5	626.6	584.5	517.2	42.1
D. Transferencias, Asignaciones, Subsidios y Otras Ayudas (D=d1+d2+d3+d4+d5+d6+d7+d8+d9)	8,427.0	647.0	9,074.0	9,072.5	9,072.5	1.5
d1) Transferencias Internas y Asignaciones al Sector Público			0.0	0.0	0.0	0.0
d2) Transferencias al Resto del Sector Público			0.0	0.0	0.0	0.0
d3) Subsidios y Subvenciones	1,499.6	647.3	2,146.9	2,146.1	2,146.1	0.8
d4) Ayudas Sociales	6,927.4	-0.3	6,927.1	6,926.4	6,926.4	0.7
d5) Pensiones y Jubilaciones			0.0	0.0	0.0	0.0
d6) Transferencias a Fideicomisos, Mandatos y Otros Análogos			0.0	0.0	0.0	0.0
d7) Transferencias a la Seguridad Social			0.0	0.0	0.0	0.0
d8) Donativos			0.0	0.0	0.0	0.0
d9) Transferencias al Exterior			0.0	0.0	0.0	0.0
E. Bienes Muebles, Inmuebles e Intangibles (E=e1+e2+e3+e4+e5+e6+e7+e8+e9)	0.0	0.0	0.0	0.0	0.0	0.0
e1) Mobiliario y Equipo de Administración			0.0	0.0	0.0	0.0
e2) Mobiliario y Equipo Educativo y Recreativo			0.0	0.0	0.0	0.0
e3) Equipo e Instrumental Médico y de Laboratorio			0.0	0.0	0.0	0.0
e4) Vehículos y Equipo de Transporte			0.0	0.0	0.0	0.0
e5) Equipo de Defensa y Seguridad			0.0	0.0	0.0	0.0
e6) Maquinaria, Otros Equipos y Herramientas			0.0	0.0	0.0	0.0
e7) Activos Biológicos			0.0	0.0	0.0	0.0
e8) Bienes Inmuebles			0.0	0.0	0.0	0.0
e9) Activos Intangibles			0.0	0.0	0.0	0.0
F. Inversión Pública (F=f1+f2+f3)	0.0	0.0	0.0	0.0	0.0	0.0
f1) Obra Pública en Bienes de Dominio Público			0.0	0.0	0.0	0.0
f2) Obra Pública en Bienes Propios			0.0	0.0	0.0	0.0
f3) Proyectos Productivos y Acciones de Fomento			0.0	0.0	0.0	0.0
G. Inversiones Financieras y Otras Provisiones (G=g1+g2+g3+g4+g5+g6+g7)	0.0	0.0	0.0	0.0	0.0	0.0
g1) Inversiones Para el Fomento de Actividades Productivas			0.0	0.0	0.0	0.0
g2) Acciones y Participaciones de Capital			0.0	0.0	0.0	0.0
g3) Compra de Títulos y Valores			0.0	0.0	0.0	0.0
g4) Concesión de Préstamos			0.0	0.0	0.0	0.0
g5) Inversiones en Fideicomisos, Mandatos y Otros Análogos			0.0	0.0	0.0	0.0
Fideicomiso de Desastres Naturales (Informativo)			0.0	0.0	0.0	0.0
g6) Otras Inversiones Financieras			0.0	0.0	0.0	0.0
g7) Provisiones para Contingencias y Otras Erogaciones Especiales			0.0	0.0	0.0	0.0
H. Participaciones y Aportaciones (H=h1+h2+h3)	0.0	0.0	0.0	0.0	0.0	0.0
h1) Participaciones			0.0	0.0	0.0	0.0
h2) Aportaciones			0.0	0.0	0.0	0.0
h3) Convenios			0.0	0.0	0.0	0.0
I. Deuda Pública (I=i1+i2+i3+i4+i5+i6+i7)	0.0	519.2	519.2	519.2	519.2	0.0
i1) Amortización de la Deuda Pública			0.0	0.0	0.0	0.0
i2) Intereses de la Deuda Pública			0.0	0.0	0.0	0.0
i3) Comisiones de la Deuda Pública			0.0	0.0	0.0	0.0
i4) Gastos de la Deuda Pública			0.0	0.0	0.0	0.0
i5) Costo por Coberturas			0.0	0.0	0.0	0.0
i6) Apoyos Financieros			0.0	0.0	0.0	0.0
I7) Adeudos de Ejercicios Fiscales Anteriores (ADEFAS)		519.2	519.2	519.2	519.2	0.0

I I F A E M

Concepto	Egresos					Subejercicio
	Aprobado	Ampliaciones/ (Reducciones)	Modificado	Devengado	Pagado	
II. Gasto Etiquetado (II=A+B+C+D+E+F+G+H+I)	0.0	0.0	0.0	0.0	0.0	0.0
A. Servicios Personales (A=a1+a2+a3+a4+a5+a6+a7)	0.0	0.0	0.0	0.0	0.0	0.0
a1) Remuneraciones al Personal de Carácter Permanente			0.0			0.0
a2) Remuneraciones al Personal de Carácter Transitorio			0.0			0.0
a3) Remuneraciones Adicionales y Especiales			0.0			0.0
a4) Seguridad Social			0.0			0.0
a5) Otras Prestaciones Sociales y Económicas			0.0			0.0
a6) Previsiones			0.0			0.0
a7) Pago de Estímulos a Servidores Públicos			0.0			0.0
B. Materiales y Suministros (B=b1+b2+b3+b4+b5+b6+b7+b8+b9)	0.0	0.0	0.0	0.0	0.0	0.0
b1) Materiales de Administración, Emisión de Documentos y Artículos Oficiales			0.0			0.0
b2) Alimentos y Utensilios			0.0			0.0
b3) Materias Primas y Materiales de Producción y Comercialización			0.0			0.0
b4) Materiales y Artículos de Construcción y de Reparación			0.0			0.0
b5) Productos Químicos, Farmacéuticos y de Laboratorio			0.0			0.0
b6) Combustibles, Lubricantes y Aditivos			0.0			0.0
b7) Vestuario, Blancos, Prendas de Protección y Artículos Deportivos			0.0			0.0
b8) Materiales y Suministros Para Seguridad			0.0			0.0
b9) Herramientas, Refacciones y Accesorios Menores			0.0			0.0
C. Servicios Generales (C=c1+c2+c3+c4+c5+c6+c7+c8+c9)	0.0	0.0	0.0	0.0	0.0	0.0
c1) Servicios Básicos			0.0			0.0
c2) Servicios de Arrendamiento			0.0			0.0
c3) Servicios Profesionales, Científicos, Técnicos y Otros Servicios			0.0			0.0
c4) Servicios Financieros, Bancarios y Comerciales			0.0			0.0
c5) Servicios de Instalación, Reparación, Mantenimiento y Conservación			0.0			0.0
c6) Servicios de Comunicación Social y Publicidad			0.0			0.0
c7) Servicios de Traslado y Viáticos			0.0			0.0
c8) Servicios Oficiales			0.0			0.0
c9) Otros Servicios Generales			0.0			0.0
D. Transferencias, Asignaciones, Subsidios y Otras Ayudas (D=d1+d2+d3+d4+d5+d6+d7+d8+d9)	0.0	0.0	0.0	0.0	0.0	0.0
d1) Transferencias Internas y Asignaciones al Sector Público			0.0			0.0
d2) Transferencias al Resto del Sector Público			0.0			0.0
d3) Subsidios y Subvenciones			0.0			0.0
d4) Ayudas Sociales			0.0			0.0
d5) Pensiones y Jubilaciones			0.0			0.0
d6) Transferencias a Fideicomisos, Mandatos y Otros Análogos			0.0			0.0
d7) Transferencias a la Seguridad Social			0.0			0.0
d8) Donativos			0.0			0.0
d9) Transferencias al Exterior			0.0			0.0
E. Bienes Muebles, Inmuebles e Intangibles (E=e1+e2+e3+e4+e5+e6+e7+e8+e9)	0.0	0.0	0.0	0.0	0.0	0.0
e1) Mobiliario y Equipo de Administración			0.0			0.0
e2) Mobiliario y Equipo Educativo y Recreativo			0.0			0.0
e3) Equipo e Instrumental Médico y de Laboratorio			0.0			0.0
e4) Vehículos y Equipo de Transporte			0.0			0.0
e5) Equipo de Defensa y Seguridad			0.0			0.0
e6) Maquinaria, Otros Equipos y Herramientas			0.0			0.0
e7) Activos Biológicos			0.0			0.0
e8) Bienes Inmuebles			0.0			0.0
e9) Activos Intangibles			0.0			0.0
F. Inversión Pública (F=f1+f2+f3)	0.0	0.0	0.0	0.0	0.0	0.0
f1) Obra Pública en Bienes de Dominio Público			0.0			0.0
f2) Obra Pública en Bienes Propios			0.0			0.0
f3) Proyectos Productivos y Acciones de Fomento			0.0			0.0
G. Inversiones Financieras y Otras Provisiones (G=g1+g2+g3+g4+g5+g6+g7)	0.0	0.0	0.0	0.0	0.0	0.0
g1) Inversiones Para el Fomento de Actividades Productivas			0.0			0.0
g2) Acciones y Participaciones de Capital			0.0			0.0
g3) Compra de Títulos y Valores			0.0			0.0
g4) Concesión de Préstamos			0.0			0.0
g5) Inversiones en Fideicomisos, Mandatos y Otros Análogos			0.0			0.0
Fidelicomiso de Desastres Naturales (Informativo)			0.0			0.0
g6) Otras Inversiones Financieras			0.0			0.0
g7) Provisiones para Contingencias y Otras Erogaciones Especiales			0.0			0.0
H. Participaciones y Aportaciones (H=h1+h2+h3)	0.0	0.0	0.0	0.0	0.0	0.0
h1) Participaciones			0.0			0.0
h2) Aportaciones			0.0			0.0
h3) Convenios			0.0			0.0
I. Deuda Pública (I=i1+i2+i3+i4+i5+i6+i7)	0.0	0.0	0.0	0.0	0.0	0.0
i1) Amortización de la Deuda Pública			0.0			0.0
i2) Intereses de la Deuda Pública			0.0			0.0
i3) Comisiones de la Deuda Pública			0.0			0.0
i4) Gastos de la Deuda Pública			0.0			0.0
i5) Costo por Coberturas			0.0			0.0
i6) Apoyos Financieros			0.0			0.0
i7) Adeudos de Ejercicios Fiscales Anteriores (ADEFAS)			0.0			0.0
III. Total de Egresos (III = I + II)	42,068.0	534.5	42,692.5	40,419.0	39,982.6	2,173.5

Instituto de Investigación y Fomento de las Artesanías del Estado de México Estado Analítico del Ejercicio del Presupuesto de Egresos Detallado Clasificación Administrativa Del 1 de Enero al 31 de Diciembre de 2022 (Miles de Pesos)						
Concepto (c)	Egresos					Subejercicio
	Aprobado	Ampliaciones/ (Reducciones)	Modificado	Devengado	Pagado	
I. Gasto No Etiquetado (I=A+B+C+D+E+F+G+H)	42,058.0	534.5	42,592.5	40,419.0	39,982.6	2,173.5
Instituto de Investigación y Fomento de las Artesanías del Estado de México (226C01)	42,058.0	534.5	42,592.5	40,419.0	39,982.6	2,173.5
II. Gasto Etiquetado (II=A+B+C+D+E+F+G+H)	0.0	0.0	0.0	0.0	0.0	0.0
Nombre del Ente Público (CLAVE)			0.0			0.0
III. Total de Egresos (III = I + II)	42,058.0	534.5	42,592.5	40,419.0	39,982.6	2,173.5

I I F A E M

Instituto de Investigación y Fomento de las Artesanías del Estado de México Estado Analítico del Ejercicio del Presupuesto de Egresos Detallado Clasificación Funcional (Finalidad y Función) Del 1 de Enero al 31 de Diciembre de 2022 (Miles de Pesos)						
Concepto (c)	Egresos					Subejercicio (e)
	Aprobado (d)	Ampliaciones/ (Reducciones)	Modificado	Devengado	Pagado	
I. Gasto No Etiquetado (I=A+B+C+D)	42,058.0	534.5	42,592.5	40,419.0	39,982.6	2,173.5
A. Gobierno (A=a1+a2+a3+a4+a5+a6+a7+a8)	1,301.6	347.1	1,648.7	1,494.5	1,488.9	154.2
a1) Legislación			0.0			0.0
a2) Justicia			0.0			0.0
a3) Coordinación de la Política de Gobierno	1,301.6	347.1	1,648.7	1,494.5	1,488.9	154.2
a4) Relaciones Exteriores			0.0			0.0
a5) Asuntos Financieros y Hacendarios			0.0			0.0
a6) Seguridad Nacional			0.0			0.0
a7) Asuntos de Orden Público y de Seguridad Interior			0.0			0.0
a8) Otros Servicios Generales			0.0			0.0
B. Desarrollo Social (B=b1+b2+b3+b4+b5+b6+b7)	0.0	0.0	0.0	0.0	0.0	0.0
b1) Protección Ambiental			0.0			0.0
b2) Vivienda y Servicios a la Comunidad			0.0			0.0
b3) Salud			0.0			0.0
b4) Recreación, Cultura y Otras Manifestaciones Sociales			0.0			0.0
b5) Educación			0.0			0.0
b6) Protección Social			0.0			0.0
b7) Otros Asuntos Sociales			0.0			0.0
C. Desarrollo Económico (C=c1+c2+c3+c4+c5+c6+c7+c8+c9)	40,756.4	-331.8	40,424.6	38,405.3	37,974.5	2,019.3
c1) Asuntos Económicos, Comerciales y Laborales en General			0.0			0.0
c2) Agropecuaria, Silvicultura, Pesca y Caza			0.0			0.0
c3) Combustibles y Energía			0.0			0.0
c4) Minería, Manufacturas y Construcción			0.0			0.0
c5) Transporte			0.0			0.0
c6) Comunicaciones			0.0			0.0
c7) Turismo			0.0			0.0
c8) Ciencia, Tecnología e Innovación			0.0			0.0
c9) Otras Industrias y Otros Asuntos Económicos	40,756.4	-331.8	40,424.6	38,405.3	37,974.5	2,019.3
D. Otras No Clasificadas en Funciones Anteriores (D=d1+d2+d3+d4)	0.0	519.2	519.2	519.2	519.2	0.0
d1) Transacciones de la Deuda Pública / Costo Financiero de la Deuda			0.0			0.0
d2) Transferencias, Participaciones y Aportaciones Entre Diferentes Niveles y Órdenes de Gobierno			0.0			0.0
d3) Saneamiento del Sistema Financiero			0.0			0.0
d4) Adeudos de Ejercicios Fiscales Anteriores		519.2	519.2	519.2	519.2	0.0
II. Gasto Etiquetado (II=A+B+C+D)	0.0	0.0	0.0	0.0	0.0	0.0
A. Gobierno (A=a1+a2+a3+a4+a5+a6+a7+a8)	0.0	0.0	0.0	0.0	0.0	0.0
a1) Legislación			0.0			0.0
a2) Justicia			0.0			0.0
a3) Coordinación de la Política de Gobierno			0.0			0.0
a4) Relaciones Exteriores			0.0			0.0
a5) Asuntos Financieros y Hacendarios			0.0			0.0
a6) Seguridad Nacional			0.0			0.0
a7) Asuntos de Orden Público y de Seguridad Interior			0.0			0.0
a8) Otros Servicios Generales			0.0			0.0
B. Desarrollo Social (B=b1+b2+b3+b4+b5+b6+b7)	0.0	0.0	0.0	0.0	0.0	0.0
b1) Protección Ambiental			0.0			0.0
b2) Vivienda y Servicios a la Comunidad			0.0			0.0
b3) Salud			0.0			0.0
b4) Recreación, Cultura y Otras Manifestaciones Sociales			0.0			0.0
b5) Educación			0.0			0.0
b6) Protección Social			0.0			0.0
b7) Otros Asuntos Sociales			0.0			0.0
C. Desarrollo Económico (C=c1+c2+c3+c4+c5+c6+c7+c8+c9)	0.0	0.0	0.0	0.0	0.0	0.0
c1) Asuntos Económicos, Comerciales y Laborales en General			0.0			0.0
c2) Agropecuaria, Silvicultura, Pesca y Caza			0.0			0.0
c3) Combustibles y Energía			0.0			0.0
c4) Minería, Manufacturas y Construcción			0.0			0.0
c5) Transporte			0.0			0.0
c6) Comunicaciones			0.0			0.0
c7) Turismo			0.0			0.0
c8) Ciencia, Tecnología e Innovación			0.0			0.0
c9) Otras Industrias y Otros Asuntos Económicos			0.0			0.0
D. Otras No Clasificadas en Funciones Anteriores (D=d1+d2+d3+d4)	0.0	0.0	0.0	0.0	0.0	0.0
d1) Transacciones de la Deuda Pública / Costo Financiero de la Deuda			0.0			0.0
d2) Transferencias, Participaciones y Aportaciones Entre Diferentes Niveles y Órdenes de Gobierno			0.0			0.0
d3) Saneamiento del Sistema Financiero			0.0			0.0
d4) Adeudos de Ejercicios Fiscales Anteriores			0.0			0.0
III. Total de Egresos (III = I + II)	42,058.0	534.5	42,592.5	40,419.0	39,982.6	2,173.5

Instituto de Investigación y Fomento de las Artesanías del Estado de México Estado Analítico del Ejercicio del Presupuesto de Egresos Detallado Clasificación de Servicios Personales por Categoría Del 1 de Enero al 31 de Diciembre de 2022 (Miles de Pesos)						
Concepto (c)	Egresos					Subejercicio
	Aprobado	Ampliaciones/ (Reducciones)	Modificado	Devengado	Pagado	
I. Gasto No Etiquetado (I=A+B+C+D+E+F)	23,841.2	0.0	23,841.2	22,391.4	22,303.9	1,449.8
A. Personal Administrativo y de Servicio Público	23,841.2	0.0	23,841.2	22,391.4	22,303.9	1,449.8
B. Magisterio			0.0			0.0
C. Servicios de Salud (C=c1+c2)	0.0	0.0	0.0	0.0	0.0	0.0
c1) Personal Administrativo			0.0			0.0
c2) Personal Médico, Paramédico y afín			0.0			0.0
D. Seguridad Pública			0.0			0.0
E. Gastos asociados a la Implementación de nuevas leyes federales o reformas a las mismas (E = e1 + e2)	0.0	0.0	0.0	0.0	0.0	0.0
e1) Nombre del Programa o Ley 1			0.0			0.0
e2) Nombre del Programa o Ley 2			0.0			0.0
F. Sentencias laborales definitivas			0.0			0.0
II. Gasto Etiquetado (II=A+B+C+D+E+F)	0.0	0.0	0.0	0.0	0.0	0.0
A. Personal Administrativo y de Servicio Público			0.0			0.0
B. Magisterio			0.0			0.0
C. Servicios de Salud (C=c1+c2)	0.0	0.0	0.0	0.0	0.0	0.0
c1) Personal Administrativo			0.0			0.0
c2) Personal Médico, Paramédico y afín			0.0			0.0
D. Seguridad Pública			0.0			0.0
E. Gastos asociados a la Implementación de nuevas leyes federales o reformas a las mismas (E = e1 + e2)	0.0	0.0	0.0	0.0	0.0	0.0
e1) Nombre del Programa o Ley 1			0.0			0.0
e2) Nombre del Programa o Ley 2			0.0			0.0
F. Sentencias laborales definitivas			0.0			0.0
III. Total del Gasto en Servicios Personales (III = I + II)	23,841.2	0.0	23,841.2	22,391.4	22,303.9	1,449.8