

UNIVERSIDAD POLITÉCNICA
DEL VALLE DE TOLUCA
UPVT

CONTENIDO		PÁGINA
I.	INFORMACIÓN CONTABLE	
	ESTADO DE SITUACIÓN FINANCIERA	5
	ESTADO DE ACTIVIDADES	6
	ESTADO DE VARIACIÓN EN LA HACIENDA PÚBLICA	7
	ESTADO DE CAMBIOS EN LA SITUACIÓN FINANCIERA	8
	ESTADO DE FLUJOS DE EFECTIVO	9
	ESTADO ANALÍTICO DEL ACTIVO	10
	ESTADO ANALÍTICO DE LA DEUDA Y OTROS PASIVOS	11
	INFORME SOBRE PASIVOS CONTINGENTES	12
	NOTAS A LOS ESTADOS FINANCIEROS	13
II.	INFORMACIÓN PRESUPUESTARIA	27
III.	INFORMACIÓN PROGRAMÁTICA	45
IV.	ANEXOS ESTABLECIDOS EN DIFERENTES ORDENAMIENTOS	59
V.	FORMATOS PARA EL CUMPLIMIENTO DE LA LEY DE DISCIPLINA FINANCIERA DE LAS ENTIDADES FEDERATIVAS Y LOS MUNICIPIOS	63

U P V T

Universidad Politécnica del Valle de Toluca
Estado de Situación Financiera
Al 31 de Diciembre de 2022 y 2021
(Miles de Pesos)

Concepto	Año		Concepto	Año	
	2022	2021		2022	2021
ACTIVO			PASIVO		
Activo Circulante			Pasivo Circulante		
Efectivo y Equivalentes	5,104.7	7,951.3	Cuentas por Pagar a Corto Plazo	4,913.5	3,404.3
Derechos a Recibir Efectivo o Equivalentes		16.8	Documentos por Pagar a Corto Plazo		
Derechos a Recibir Bienes o Servicios			Porción a Corto Plazo de la Deuda Pública a Largo Plazo		
Inventarios		.0	Titulos y Valores a Corto Plazo		
Almacenes		.0	Pasivos Diferidos a Corto Plazo		
Estimación por Pérdida o Deterioro de Activos Circulantes			Fondos y Bienes de Terceros en Garantía y/o Administración a Corto Plazo		
Otros Activos Circulantes			Provisiones a Corto Plazo		
			Otros Pasivos a Corto Plazo		
Total de Activos Circulantes	5,104.7	7,968.1	Total de Pasivos Circulantes	4,913.5	3,404.3
Activo No Circulante			Pasivo No Circulante		
Inversiones Financieras a Largo Plazo			Cuentas por Pagar a Largo Plazo		
Derechos a Recibir Efectivo o Equivalentes a Largo Plazo			Documentos por Pagar a Largo Plazo		
Bienes Inmuebles, Infraestructura y Construcciones en Proceso	134,464.8	134,464.8	Deuda Pública a Largo Plazo		
Bienes Muebles	94,185.4	94,185.4	Pasivos Diferidos a Largo Plazo		
Activos Intangibles			Fondos y Bienes de Terceros en Garantía y/o en Administración a Largo Plazo		
Depreciación, Deterioro y Amortización Acumulada de Bienes	-67,993.9	-55,229.1	Provisiones a Largo Plazo		
Activos Diferidos					
Estimación por Pérdida o Deterioro de Activos no Circulantes			Total de Pasivos No Circulantes	.0	.0
Otros Activos no Circulantes					
Total de Activos No Circulantes	160,656.3	173,421.1	Total del Pasivo	4,913.5	3,404.3
Total del Activo	165,761.0	181,389.2	HACIENDA PÚBLICA/ PATRIMONIO		
			Hacienda Pública/Patrimonio Contribuido	.0	.0
			Aportaciones		
			Donaciones de Capital		
			Actualización de la Hacienda Pública / Patrimonio		
			Hacienda Pública/Patrimonio Generado	160,847.5	177,984.9
			Resultados del Ejercicio (Ahorro / Desahorro)	-17,137.3	-1,662.6
			Resultados de Ejercicios Anteriores	177,984.0	179,646.7
			Revalúos	.8	.8
			Reservas		
			Rectificaciones de Resultados de Ejercicios Anteriores		
			Exceso o insuficiencia en la Actualización de la Hacienda Pública/Patrimonio	.0	.0
			Resultado por Posición Monetaria		
			Resultado por Tenencia de Activos no Monetarios		
			Total Hacienda Pública/ Patrimonio	160,847.5	177,984.9
			Total del Pasivo y Hacienda Pública / Patrimonio	165,761.0	181,389.2

Universidad Politécnica del Valle de Toluca
Estado de Actividades
Del 1 de Enero al 31 de Diciembre de 2022 y 2021
(Miles de Pesos)

Concepto	2022	2021
INGRESOS Y OTROS BENEFICIOS		
Ingresos de la Gestión	24.0	134.3
Impuestos		
Cuotas y Aportaciones de Seguridad Social		
Contribuciones de Mejoras		
Derechos		
Productos	24.0	134.3
Aprovechamientos		
Ingresos por Venta de Bienes y Prestación de Servicios		
Participaciones, Aportaciones, Convenios Incentivos Derivados de la Colaboración Fiscal, Fondos Distintos de Aportaciones, Transferencias, Asignaciones, Subsidios y Subvenciones y Pensiones y Jubilaciones	101,242.7	111,081.9
Participaciones, Aportaciones, Convenios, Incentivos Derivados de la Colaboración Fiscal y Fondos Distintos de Aportaciones		
Transferencia, Asignaciones, Subsidios y Subvenciones y Pensiones y Jubilaciones	101,242.7	111,081.9
Otros Ingresos y Beneficios	265.4	275.2
Ingresos Financieros		
Incremento por Variación de Inventarios		
Disminución del Exceso de Estimaciones por Pérdida o Deterioro u Obsolescencia		
Disminución del Exceso de Provisiones		
Otros Ingresos y Beneficios Varios	265.4	275.2
Total de Ingresos y Otros Beneficios	101,532.1	111,491.4
GASTOS Y OTRAS PÉRDIDAS		
Gastos de Funcionamiento	103,816.7	95,454.4
Servicios Personales	67,516.6	62,570.6
Materiales y Suministros	10,885.2	11,810.0
Servicios Generales	25,414.9	21,073.8
Transferencia, Asignaciones, Subsidios y Otras Ayudas	215.5	91.9
Transferencias Internas y Asignaciones al Sector Público		
Transferencias al Resto del Sector Público		
Subsidios y Subvenciones		
Ayudas Sociales	215.5	91.9
Pensiones y Jubilaciones		
Transferencias a Fideicomisos, Mandatos y Contratos Análogos		
Transferencias a la Seguridad Social		
Donativos		
Transferencias al Exterior		
Participaciones y Aportaciones	.0	.0
Participaciones		
Aportaciones		
Convenios		
Intereses, Comisiones y Otros Gastos de la Deuda Pública	.0	.0
Intereses de la Deuda Pública		
Comisiones de la Deuda Pública		
Gastos de la Deuda Pública		
Costo por Coberturas		
Apoyos Financieros		
Otros Gastos y Pérdidas Extraordinarias	14,637.2	17,278.9
Estimaciones, Depreciaciones, Deterioros, Obsolescencia y Amortizaciones	12,764.8	17,099.5
Provisiones		
Disminución de Inventarios		
Aumento por Insuficiencia de Estimaciones por Pérdida o Deterioro y Obsolescencia		
Aumento por Insuficiencia de Provisiones		
Otros Gastos	1,872.4	179.4
Inversión Pública	.0	328.8
Inversión Pública no Capitalizable		328.8
Total de Gastos y Otras Pérdidas	118,669.4	113,154.0
Resultados del Ejercicio (Ahorro/Desahorro)	-17,137.3	-1,662.6

Universidad Politécnica del Valle de Toluca Estado de Variación en la Hacienda Pública Del 1 de Enero al 31 de Diciembre 2022 y 2021					
Concepto	Hacienda Pública / Patrimonio Contribuido	Hacienda Pública / Patrimonio Generado de Ejercicios Anteriores	Hacienda Pública / Patrimonio Generado del Ejercicio	Exceso o Insuficiencia en la Actualización de la Hacienda Pública / Patrimonio	Total
Hacienda Pública / Patrimonio Contribuido Neto de 2021	0.0				0.0
Aportaciones					0.0
Donaciones de Capital					0.0
Actualización de la Hacienda Pública/Patrimonio					0.0
Hacienda Pública / Patrimonio Generado Neto de 2021		179,647.5	-1,662.6	0.0	177,984.9
Resultados del Ejercicio (Ahorro/Desahorro)			-1,662.6		-1,662.6
Resultados de Ejercicios Anteriores		179,646.7			179,646.7
Revalúos		0.8			0.8
Reservas					0.0
Rectificaciones de Resultados de Ejercicios Anteriores					0.0
Exceso o Insuficiencia en la Actualización de la Hacienda Pública / Patrimonio Neto de 2021				0.0	0.0
Resultado por Posición Monetaria					0.0
Resultado por Tenencia de Activos no Monetarios					0.0
Hacienda Pública / Patrimonio Neto Final de 2021	0.0	179,647.5	-1,662.6	0.0	177,984.9
Cambios en la Hacienda Pública / Patrimonio Contribuido Neto de 2022	0.0				0.0
Aportaciones					0.0
Donaciones de Capital					0.0
Actualización de la Hacienda Pública/Patrimonio					0.0
Variaciones de la Hacienda Pública / Patrimonio Generado Neto de 2022		-1,662.7	-15,474.7		-17,137.4
Resultados del Ejercicio (Ahorro/Desahorro)			-17,137.3		-17,137.3
Resultados de Ejercicios Anteriores		-1,662.7	1,662.6		-0.1
Revalúos					0.0
Reservas					0.0
Rectificaciones de Resultados de Ejercicios Anteriores					0.0
Cambios en el Exceso o Insuficiencia en la Actualización de la Hacienda Pública / Patrimonio Neto de 2022				0.0	0.0
Resultado por Posición Monetaria					0.0
Resultado por Tenencia de Activos no Monetarios					0.0
Hacienda Pública / Patrimonio Neto Final de 2022	0.0	177,984.8	-17,137.3	0.0	160,847.5

Universidad Politécnica del Valle de Toluca
Estado de Cambios en la Situación Financiera
Del 1 de Enero al 31 de Diciembre de 2022
(Miles de pesos)

Concepto	Origen	Aplicación
ACTIVO	15,628.2	.0
Activo Circulante	2,863.4	.0
Efectivo y Equivalentes	2,846.6	
Derechos a Recibir Efectivo o Equivalentes	16.8	
Derechos a Recibir Bienes o Servicios		
Inventarios		
Almacenes		
Estimación por Pérdida o Deterioro de Activos Circulantes		
Otros Activos Circulantes		
Activo No circulante	12,764.8	.0
Inversiones Financieras a Largo Plazo		
Derechos a Recibir Efectivo o Equivalentes a Largo Plazo		
Bienes Inmuebles, Infraestructura y Construcciones en Proceso		
Bienes Muebles		
Activos Intangibles		
Depreciación, Deterioro y Amortización Acumulada de Bienes	12,764.8	
Activos Diferidos		
Estimación por Pérdida o Deterioro de Activos no Circulantes		
Otros Activos no Circulantes		
PASIVO	1,509.2	.0
Pasivo Circulante	1,509.2	.0
Cuentas por Pagar a Corto Plazo	1,509.2	
Documentos por Pagar a Corto Plazo		
Porción a Corto Plazo de la Deuda Pública a Largo Plazo		
Titulos y Valores a Corto Plazo		
Pasivos Diferidos a Corto Plazo		
Fondos y Bienes de Terceros en Garantía y/o Administración a Corto Plazo		
Provisiones a Corto Plazo		
Otros Pasivos a Corto Plazo		
Pasivo No Circulante	.0	.0
Cuentas por Pagar a Largo Plazo		
Documentos por Pagar a Largo Plazo		
Deuda Pública a Largo Plazo		
Pasivos Diferidos a Largo Plazo		
Fondos y Bienes de Terceros en Garantía y/o en Administración a Largo Plazo		
Provisiones a Largo Plazo		
HACIENDA PÚBLICA/PATRIMONIO	.0	17,137.4
Hacienda Pública/Patrimonio Contribuido	.0	.0
Aportaciones		
Donaciones de Capital		
Actualización de la Hacienda Pública/Patrimonio		
Hacienda Pública/Patrimonio Generado	.0	17,137.4
Resultados del Ejercicio (Ahorro/Desahorro)		15,474.7
Resultados de Ejercicios Anteriores		1,662.7
Revalúos		
Reservas		
Rectificaciones de Resultados de Ejercicios Anteriores		
Exceso o insuficiencia en la Actualización de la Hacienda Pública/Patrimonio	.0	.0
Resultado por Posición Monetaria		
Resultado por Tenencia de Activos no Monetarios		

Universidad Politécnica del Valle de Toluca
Estado de Flujos de Efectivo
Del 1 de Enero al 31 de Diciembre de 2022 y 2021
(Miles de Pesos)

Concepto	2022	2021
Flujos de Efectivo de las Actividades de Operación		
Origen	101,532.1	111,491.4
Impuestos		
Cuotas y Aportaciones de Seguridad Social		
Contribuciones de Mejoras		
Derechos		
Productos	24.0	134.3
Aprovechamientos		
Ingresos por Venta de Bienes y Prestación de Servicios		
Participaciones, Aportaciones, Convenios, Incentivos de la Colaboración Fiscal y Fondos Distintos de Aportaciones		
Transferencias, Asignaciones, Subsidios y Subvenciones, y Pensiones y Jubilaciones	101,242.7	111,081.9
Otros Origenes de Operación	265.4	275.2
Aplicación	118,669.4	113,154.0
Servicios Personales	67,516.6	62,570.6
Materiales y Suministros	10,885.2	11,810.0
Servicios Generales	25,414.9	21,073.8
Transferencias Internas y Asignaciones al Sector Público		
Transferencias al Resto del Sector Público		
Subsidios y Subvenciones		
Ayudas Sociales	215.5	91.9
Pensionamientos y Jubilaciones		
Transferencias a Fideicomisos, Mandatos y Contratos Análogos		
Transferencias a la Seguridad Social		
Donativos		
Transferencias al Exterior		
Participaciones		
Aportaciones		
Convenios		
Otras Aplicaciones de Operación	14,637.2	17,607.7
Flujos Netos de Efectivo por Actividades de Operación	-17,137.3	-1,662.6
Flujos de Efectivo de las Actividades de Inversión		
Origen	12,781.6	25,051.5
Bienes Inmuebles, Infraestructura y Construcciones en Proceso		4,151.2
Bienes Muebles	12,764.8	17,099.6
Otros Origenes de Inversión	16.8	3,800.7
Aplicación	.0	20,421.5
Bienes Inmuebles, Infraestructura y Construcciones en Proceso		
Bienes Muebles		20,404.7
Otras Aplicaciones de Inversión		16.8
Flujos Netos de Efectivo por Actividades de Inversión	12,781.6	4,630.0
Flujo de Efectivo de las Actividades de Financiamiento		
Origen	1,509.2	.0
Endeudamiento Neto		
Interno		
Externo		
Otros Origenes de Financiamiento	1,509.2	.0
Aplicación	.1	32,633.9
Servicios de la Deuda		
Interno		
Externo		
Otras Aplicaciones de Financiamiento	.1	32,633.9
Flujos Netos de Efectivo por Actividades de Financiamiento	1,509.1	-32,633.9
Incremento/Disminución Neta en el Efectivo y Equivalentes al Efectivo	-2,846.6	-29,666.5
Efectivo y Equivalentes al Efectivo al Inicio del Ejercicio	7,951.3	37,617.8
Efectivo y Equivalentes al Efectivo al Final del Ejercicio	5,104.7	7,951.3

CUENTA PÚBLICA DEL GOBIERNO, ORGANISMOS AUXILIARES Y AUTÓNOMOS DEL ESTADO DE MÉXICO 2022

Universidad Politécnica del Valle de Toluca
Estado Analítico del Activo
Del 1 de Enero al 31 de Diciembre de 2022
(Miles de Pesos)

Concepto	Saldo Inicial	Cargos del Período	Abonos del Período	Saldo Final	Variación del Período
	1	2	3	4 = (1+2-3)	(4-1)
ACTIVO	181,389.2	161,580.7	177,208.9	165,761.0	-15,628.2
Activo Circulante	7,968.1	156,267.4	159,130.8	5,104.7	-2,863.4
Efectivo y Equivalentes	7,951.3	156,256.4	159,103.0	5,104.7	-2,846.6
Derechos a Recibir Efectivo o Equivalentes	16.8	11.0	27.8	.0	-16.8
Derechos a Recibir Bienes o Servicios				.0	.0
Inventarios				.0	.0
Almacenes				.0	.0
Estimación por Pérdida o Deterioro de Activos Circulantes				.0	.0
Otros Activos Circulantes				.0	.0
Activo No Circulante	173,421.1	5,313.3	18,078.1	160,656.3	-12,764.8
Inversiones Financieras a Largo Plazo				.0	.0
Derechos a Recibir Efectivo o Equivalentes a Largo Plazo				.0	.0
Bienes Inmuebles, Infraestructura y Construcciones en Proceso	134,464.8	5,313.3	5,313.3	134,464.8	.0
Bienes Muebles	94,185.4	.0	.0	94,185.4	.0
Activos Intangibles				.0	.0
Depreciación, Deterioro y Amortización Acumulada de Bienes	-55,229.1	.0	12,764.8	-67,993.9	-12,764.8
Activos Diferidos				.0	.0
Estimación por Pérdida o Deterioro de Activos no Circulantes				.0	.0
Otros Activos no Circulantes				.0	.0

Universidad Politécnica del Valle de Toluca
Estado Analítico de la Deuda y Otros Pasivos
Del 1 de Enero al 31 de Diciembre de 2022
(Miles de Pesos)

Denominación de las Deudas	Moneda de Contratación	Institución o País Acreedor	Saldo Inicial del Período	Saldo Final del Período
DEUDA PÚBLICA				
Corto Plazo				
Deuda Interna			.0	.0
Instituciones de Crédito				
Títulos y Valores				
Arrendamientos Financieros				
Deuda Externa			.0	.0
Organismos Financieros Internacionales				
Deuda Bilateral				
Títulos y Valores				
Arrendamientos Financieros				
Subtotal a Corto Plazo			.0	.0
Largo Plazo				
Deuda Interna			.0	.0
Instituciones de Crédito				
Títulos y Valores				
Arrendamientos Financieros				
Deuda Externa			.0	.0
Organismos Financieros Internacionales				
Deuda Bilateral				
Títulos y Valores				
Arrendamientos Financieros				
Subtotal a Largo Plazo			.0	.0
Otros Pasivos			3,404.3	4,913.5
Total de Deuda y Otros Pasivos			3,404.3	4,913.5

INFORME SOBRE PASIVOS CONTINGENTES

En cumplimiento de lo dispuesto por los artículos 46 fracción I, inciso f y 52 de la Ley General de Contabilidad Gubernamental en relación al Informe Sobre Pasivos Contingentes, se menciona que la Universidad Politécnica del Valle de Toluca al 31 de diciembre de 2022, cuenta con obligaciones contingentes, con valor estimado de 3 millones 19.7 miles de pesos, y está integrado de la siguiente manera:

Cvo	Autoridad	Expediente	Costo
1	Tribunal Estatal de Conciliación y Arbitraje	Exp. 184/2018 Tomás Salazar Alemán	(Valor estimado del juicio a la fecha) 358.2 miles de pesos
2	Tribunal Estatal de Conciliación y Arbitraje	Exp. 661/2018 Diego Gorostieta Solórzano	(Valor estimado del juicio a la fecha) 358.4 miles de pesos
3	Tribunal Estatal de Conciliación y Arbitraje	Exp. 750/2019 Diego Gorostieta Solórzano	(Valor estimado del juicio a la fecha) 192.9 miles de pesos
4	Tribunal Estatal de Conciliación y Arbitraje	Exp. 491/2022 Diego Gorostieta Solórzano	(Valor estimado del juicio a la fecha) 149.3 miles de pesos
5	Tribunal Estatal de Conciliación y Arbitraje	Exp. 262/2020 Rosaisela González Salazar	(Valor estimado del juicio a la fecha) 372.2 miles de pesos
6	Tribunal Estatal de Conciliación y Arbitraje	Exp. 2047/2021 Rosaisela González Salazar	(Valor estimado del juicio a la fecha) 321.9 miles de pesos
7	Tribunal Estatal de Conciliación y Arbitraje	Exp. 270/2020 Gildardo Morales Reza	(Valor estimado del juicio a la fecha) 468.5 miles de pesos
8	Tribunal Estatal de Conciliación y Arbitraje	Exp. 1100/2021 Gildardo Morales Reza	(Valor estimado del juicio a la fecha) aún no se tiene un estimado.
9	Tribunal Estatal de Conciliación y Arbitraje	Exp. 291/2020 Genaro López Gamboa	(Valor estimado del juicio a la fecha) 505.1 miles de pesos
10	Tribunal Estatal de Conciliación y Arbitraje	Exp. 2510/2022 Genaro López Gamboa	(Valor estimado del juicio a la fecha) aún no se tiene un estimado
11	Tribunal Estatal de Conciliación y Arbitraje	Exp. 598/2020 José Luis Díaz Salazar	(Valor estimado del juicio a la fecha) 293.2 miles de pesos

NOTAS A LOS ESTADOS FINANCIEROS

NOTAS DE DESGLOSE

1. ESTADO DE SITUACIÓN FINANCIERA

ACTIVO

Efectivo y Equivalentes

El saldo del rubro de Efectivo y Equivalentes incluye el efectivo y valores adquiridos con carácter temporal, disponibilidad inmediata e inversiones financieras, y son propiedad de la UPVT, así como se encuentran presentados, valuados y debidamente revelados en el Estado de Posición Financiera al 31 de diciembre de 2022 y 2021 como sigue:

Institución Bancaria	Tipo de cta.	2022	2021
BANCOS			
BBVA			
BBVA 174 Ingresos Propios	Cheques	4,092.7	1,653.1
BBVA 195 Unidad de Docencia 1	Cheques	3.6	18.6
BBVA 312 Usos Múltiples	Cheques	0.7	41.7
BBVA 213 Planta Tratadora 2a Etapa	Cheques	0.3	17.3
BBVA 113 PADES 2014	Cheques	0.1	84.1
BBVA 551 Gasto Corriente	Cheques		1,174.5
BBVA 587 Laboratorio y Talleres	Cheques		917.4
BBVA 227 FADOES	Cheques		857.0
BBVA 227 Promep 2014	Cheques		835.6
BBVA 825 Biblioteca	Cheques		675.8
BBVA 397 Unidad de Docencia 2	Cheques		592.2
BBVA 735 PRODEP 2015	Cheques		420.0
BBVA 578 PRODEP 2016	Cheques		321.1
BBVA 595 Almacén	Cheques		229.0
BANCA MIFEL			
MIFEL 247 Estacionamiento	Cheques		0.1
BANCO AZTECA			
Banco Azteca Cta. 904 SUB FEDERAL 2022	Cheques	984.6	
Banco Azteca 652 FICYDT COMECYT	Cheques	17.0	
Banco Azteca Cta. 464 SUB ESTATAL 2022	Cheques	3.0	
Banco Azteca Cta. 474	Cheques	2.7	
Banco Azteca 528 FICYDT COMECYT	Cheques		92.0
Banco Azteca 715 SUB ESTATAL 2022	Cheques		18.9
Banco Azteca 546 SUB FEDERAL 2022	Cheques		2.1
Banco Azteca 344 Ingresos propios	Cheques		0.8
SUMAS		5,104.7	7,951.3

El saldo del rubro Derecho a Recibir Efectivo o equivalente se integra al 31 de diciembre de 2022 y 2021, como sigue:

CONCEPTO	2022	2021
Deudores Diversos por Cobrar a Corto Plazo		
Servidores Públicos – Saúl González San Juan		16.8
SUMAS	0.0	16.8

Los Bienes Inmuebles o Muebles como son; Terrenos, Edificios, Mobiliario y Equipo, Vehículos, Maquinaria, Equipos Especiales, entre otros, se registran a su costo de adquisición o construcción. En el caso de donaciones, expropiaciones o adjudicaciones, se cuantifican en términos monetarios y se registran al costo histórico o a valor económico más objetivo registrándose en moneda nacional.

La metodología de capitalización, según lo establece la sección VI, Políticas de Registro del Manual Único de Contabilidad Gubernamental para las dependencias y Entidades Públicas del Gobierno y Municipios del Estado de México, es como sigue:

DEPRECIACIÓN

La depreciación representa la parte estimada de la capacidad de los activos que se han consumido durante el periodo, su fin es de índole informativa y representa el reconocimiento de la pérdida de valor de un activo que puede originarse por obsolescencia, desgaste o deterioro ordinario, defectos de fabricación, falta de uso, insuficiencia, entre otros.

El saldo del rubro Bienes Inmuebles, Infraestructura y Construcciones en Proceso, se integra al 31 de diciembre de 2022 y 2021 como sigue:

EJERCICIO FISCAL 2022

CONCEPTO	INVERSIÓN	DEPRECIACIÓN	NETO
BIENES INMUEBLES			
Edificios no Habitacionales	120,034.8	17,416.5	102,618.3
Terrenos	6,977.7		6,977.7
SUBTOTAL	127,012.5	17,416.5	109,596.0
CONSTRUCCION EN PROCESO			
Constructora Hernández y Molina SA de CV	7,128.5		7,128.5
Grupo Trébol Edificaciones Integrales S.A. de C.V.	323.8		323.8
SUBTOTAL	7,452.3	0.0	7,452.3
SUMAS	134,464.8	17,416.5	117,048.3

EJERCICIO FISCAL 2021

CONCEPTO	INVERSIÓN	DEPRECIACIÓN	NETO
BIENES INMUEBLES			
Edificios no Habitacionales	114,721.5	15,333.4	99,388.1
Terrenos	6,977.7		6,977.7
SUBTOTAL	121,699.2	15,333.4	106,365.8
CONSTRUCCION EN PROCESO			
Constructora Hernández y Molina SA de CV	7,128.5		7,128.5
Constructora Grupo DEIK S.A. de C.V.	5,313.3		5,313.3
CABCA Ingeniería y Servicios, S.A. de C.V.	323.8		323.8
SUBTOTAL	12,765.6	0.0	12,765.6
SUMAS	134,464.8	15,333.4	119,131.4

El saldo del rubro Bienes Muebles, se integra al 31 de diciembre de 2022 y 2021 como sigue:

EJERCICIO FISCAL 2022

CONCEPTO	INVERSIÓN	DEPRECIACIÓN	NETO
Mobiliario y Equipo de Administración	67,499.3	32,556.7	34,942.6
Equipo e Instrumental Médico y de Laboratorio	14,142.3	10,002.7	4,139.6
Vehículos y Equipo de Transporte	3,478.4	2,954.7	523.7
Maquinaria, Otros Equipos y Herramientas	9,065.4	5,063.3	4,002.1
SUMAS	94,185.4	50,577.4	43,607.9

EJERCICIO FISCAL 2021

CONCEPTO	INVERSIÓN	DEPRECIACIÓN	NETO
Mobiliario y Equipo de Administración	67,499.3	29,382.6	38,116.7
Equipo e Instrumental Médico y de Laboratorio	14,142.3	2,223.9	11,918.4
Vehículos y Equipo de Transporte	3,478.4	2,831.1	647.3
Maquinaria, Otros Equipos y Herramientas	9,065.4	5,458.1	3,607.3
SUMAS	94,185.4	39,895.7	54,289.7

El rubro de la depreciación se integra de la siguiente manera:

CONCEPTO	2022	2021
Depreciación Acumulada de Bienes Inmuebles	17,416.5	15,333.4
Depreciación Acumulada de Bienes Muebles	50,577.4	39,895.7
SUMAS	67,993.9	55,229.1

PASIVO

CUENTAS POR PAGAR A CORTO PLAZO

El saldo del rubro de cuentas por pagar corto plazo, al 31 de diciembre de 2022 y 2021, se integra de la siguiente manera:

CONCEPTO	2022	2021
PROVEEDORES POR PAGAR A CORTO PLAZO		
Proyectos y Construcciones Industriales	983.4	
Yalob S.A. de C.V.	54.0	
Ámbito Empresarial	4.7	
Acreeedores 2013		1,042.0
Subtotal	1,042.1	1,042.0
RETENCIONES Y CONTRIBUCIONES POR PAGAR A CORTO PLAZO		
Retenciones del SAT	1,499.6	933.5
Retenciones de Cuotas ISSEMYM	266.2	
Seguro de Separación Individualizado	82.3	
Retenciones por Obra	13.8	13.8
Subtotal	1,861.9	947.3
OTRAS CUENTAS POR PAGAR A CORTO PLAZO		
Tec Redes y Servicios Informáticos SA de CV	921.5	
Grupo Deic S.A. de C.V.	446.1	446.1
Impuesto Sobre Remuneraciones al Trabajo Personal	238.8	297.7
Despacho Ramirez y Asociados S.C.	129.8	271.9
Quinto, Frieventh, Contadores y Compañía S.C.	67.2	67.2
CFE	56.6	
SERVICIOS BROXEL, S.A.P.I. DE C.V.	32.8	
Hir Compañía de Seguros S.A. de C.V.	25.3	25.3
Coningar Construcciones S.A. de C.V. Laboratorio Pesado	24.0	24.0
Estímulos	23.6	21.9
Alma Fabiola Araujo Guzman	16.8	91.9
CABCA Ingeniería y Servicios S.A. de C.V. 2a. ETAPA	12.9	12.9
VH Construcciones Planta Tratadora 2a. Etapa	5.5	5.5

UPVT

CONCEPTO	2022	2021
Tauro Ejecutivo Asociado O.S.C.L. S.A. de C.V.	4.5	4.5
Consejo Estatal para el Desarrollo Integral de los Pueblos Indígenas	2.1	2.1
Pensión Alimenticia	2.0	
Felipe Torres Gutiérrez		107.2
Tomas Salazar Alemán		25.0
Vázquez Serrano Mario Jaime		3.9
Cesar Reyes Reyes (FINIQUITO)		3.1
Jazmin Alma Nidia Soto Ramirez		0.7
Orquidea Cervantes Martínez		0.6
José Luis Diaz Salazar		0.6
Roberto Álvarez Camacho		0.6
Laura Elizabeth Pérez Santana		0.4
Yazmin Elizabeth Felipe Pérez		0.4
Joaquín Roque Arriaga Colin		0.3
Araceli Esquivel González		0.3
Carmen Evelina Rodríguez Martínez		0.3
Patricia Ramírez González		0.2
Gerardo Galván Arellano		0.1
Oscar Iván Ponce Medina		0.1
Jonathan Dlint Leija		0.1
María del Pilar Hernández Olivares		0.1
Subtotal	2,009.5	1,415.0
TOTAL	4,913.5	3,404.3

El saldo del rubro Hacienda Pública/Patrimonio, se integra al 31 de diciembre de 2022 y 2021, como sigue:

CONCEPTO	2022	2021
HACIENDA PÚBLICA/PATRIMONIO GENERADO		
Resultados de Ejercicios Anteriores	177,984.0	179,646.7
Resultados del Ejercicio	-17,137.3	-1,662.6
Revalúo	0.8	0.8
SUMAS	160,847.5	177,984.9

2. ESTADO DE ACTIVIDADES

INGRESOS

CONCEPTO	IMPORTE
Subsidio Estatal	71,480.7
Subsidio Federal	29,762.0
Productos	24.0
Otros Ingresos y Beneficios Varios	265.4
Total de Ingresos y Otros Beneficios	101,532.1

GASTOS Y OTRAS PÉRDIDAS

La Universidad realizó erogaciones en el ejercicio 2022 por 118 millones 669.4 miles de pesos, los cuales están integrados por los siguientes rubros:

Gastos

CONCEPTO	MONTO
Servicios Personales	67,516.6
Materiales y Suministros	10,885.2
Servicios Generales	25,414.9
Transferencias, Asignaciones, Subsidios y Subvenciones	215.5
Otros Gastos y Pérdidas Extraordinarias	14,637.2
TOTAL DE GASTOS Y OTRAS PÉRDIDAS	118,669.4

3. ESTADO DE VARIACIONES EN LA HACIENDA PÚBLICA

La integración del patrimonio contribuido y generado y sus modificaciones, se presentan como sigue:

PATRIMONIO	2022	2021
GENERADO		
Resultado del Ejercicio (Ahorro/Desahorro)	-17,137.3	-1,662.6
Resultado de Ejercicios Anteriores	177,984.0	179,646.7
Revaluaciones	0.8	0.8
TOTAL HACIENDA PÚBLICA/PATRIMONIO	160,847.5	177,984.9

4. ESTADO DE FLUJO DE EFECTIVO

El estado de flujo de efectivo es uno de los estados financieros básicos que informan sobre las variaciones y los movimientos de efectivo y sus equivalentes en un periodo dado. Muestra el efectivo que ha sido generado y aprovechado en las actividades operativas, de inversión y financiamiento del Organismo.

CONCEPTO	2022	2021
Efectivo en Bancos - Tesorería	5,104.7	7,951.3
Total de Efectivo y Equivalentes	5,104.7	7,951.3

CONCILIACIÓN DE LOS FLUJOS NETOS DE LAS ACTIVIDADES DE OPERACIÓN Y LA CUENTA DE AHORRO/DESAHORRO ANTES DE RUBROS EXTRAORDINARIOS.

FLUJOS DE EFECTIVO	2022	2021
Flujos Netos de Efectivo por Actividades de Operación	-17,137.3	-1,662.6
Flujos Netos de Efectivo por Actividades de Inversión	12,781.6	4,630.0
Flujos Netos de Efectivo por Actividades de Financiamiento	1,509.1	-32,633.9
Incremento/Disminución Neta en el Efectivo y Equivalentes al Efectivo	-2,846.6	-29,666.5
Efectivo y Equivalentes al Efectivo al Inicio del Ejercicio	7,951.3	37,617.8
Efectivo y Equivalentes al Efectivo al Final del Ejercicio	5,104.7	7,951.3

5. CONCILIACIÓN ENTRE LOS INGRESOS PRESUPUESTARIOS Y CONTABLES, ASÍ COMO ENTRE LOS EGRESOS PRESUPUESTARIOS Y LOS GASTOS CONTABLES

Universidad Politécnica del Valle de Toluca Conciliación entre los Ingresos Presupuestarios y Contables Correspondiente del 1 de Enero al 31 de Diciembre de 2022 (Miles de Pesos)	
1. Ingresos Presupuestarios	109,653.4
2. Más Ingresos Contables no Presupuestarios	0.0
Ingresos Financieros	
Incremento por Variación de Inventarios	
Disminución del Exceso de Estimaciones por Pérdida o Deterioro u Obsolescencia	
Disminución del Exceso de Provisiones	
Otros Ingresos y Beneficios Varios	
Otros Ingresos Contables no Presupuestarios	
3. Menos Ingresos Presupuestarios no Contables	8,121.3
Aprovechamientos Patrimoniales	
Ingresos Derivados de Financiamientos	3,123.3
Otros Ingresos Presupuestarios no Contables	4,998.0
4. Ingresos Contables (4 = 1 + 2 - 3)	101,532.1

CUENTA PÚBLICA DEL GOBIERNO, ORGANISMOS AUXILIARES Y AUTÓNOMOS DEL ESTADO DE MÉXICO 2022

Universidad Politécnica del Valle de Toluca Conciliación entre los Egresos Presupuestarios y los Gastos Contables Correspondiente del 1 de Enero al 31 de Diciembre de 2022 (Miles de Pesos)	
1.- Total de Egresos Presupuestarios	105,613.6
2.- Menos Egresos Presupuestarios no Contables	1,581.4
Materias Primas y Materiales de Producción y Comercialización	
Materiales y Suministros	
Mobiliario y Equipo de Administración	
Mobiliario y Equipo Educativo y Recreativo	
Equipo e Instrumental Médico y de Laboratorio	
Vehículos y Equipo de Transporte	
Equipo de Defensa y Seguridad	
Maquinaria, Otros Equipos y Herramientas	
Activos Biológicos	
Bienes Inmuebles	
Activos Intangibles	
Obra Pública en Bienes de Dominio Público	
Obra Pública en Bienes Propios	
Acciones y Participaciones de Capital	
Compra de Títulos y Valores	
Concesión de Préstamos	
Inversiones en Fideicomisos, Mandatos y Otros Análogos	
Provisiones para Contingencias y Otras Erogaciones Especiales	
Amortización de la Deuda Pública	
Adeudos de Ejercicios Fiscales Anteriores (ADEFAS)	1,581.4
Otros Egresos Presupuestales no Contables	
3. Más Gastos Contables no Presupuestales	14,637.2
Estimaciones, Depreciaciones, Deterioros, Obsolescencia y Amortizaciones	12,764.8
Provisiones	
Disminución de Inventarios	
Aumento por Insuficiencia de Estimaciones por Pérdida o Deterioro u Obsolescencia	
Aumento por Insuficiencia de Provisiones	
Otros Gastos	1,872.4
Otros Gastos Contables no Presupuestales	
4. Total de Gasto Contable (4 = 1 - 2 + 3)	118,669.4

NOTAS DE MEMORIA (CUENTAS DE ORDEN)

Universidad Politécnica del Valle de Toluca CUENTAS DE ORDEN CONTABLES (Miles de Pesos)		
	<u>2022</u>	<u>2021</u>
CUENTAS DEUDORAS		
	<u>0.0</u>	<u>0.0</u>
CUENTAS ACREEDORAS		
	<u>0.0</u>	<u>0.0</u>

Universidad Politécnica del Valle de Toluca CUENTAS DE ORDEN PRESUPUESTALES (Miles de Pesos)		
	<u>2022</u>	<u>2021</u>
CUENTAS DEUDORAS		
Ley de Ingresos Estimada	115,952.0	126,989.1
Presupuesto de Egresos por Ejercer de Gastos de Funcionamiento	9,327.1	7,608.3
Presupuesto de Egresos Devengado de Gasto de Funcionamiento	1,310.7	676.8
Presupuesto de Egresos Pagado de Gastos de Funcionamiento	102,506.0	94,777.6
Presupuesto de Egresos por Ejercer de Transferencias, Asignaciones, Subsidios y Otras Ayudas	964.5	990.6
Presupuesto de Egresos Devengado de Transferencias, Asignaciones, Subsidios y Otras Ayudas		91.9
Presupuesto de Egresos Pagado de Transferencias, Asignaciones, Subsidios y Otras Ayudas	215.5	
Presupuesto de Egresos por Ejercer de Bienes Muebles, Inmuebles e Intangibles		104.0
Presupuesto de Egresos Pagado de Bienes Muebles, Inmuebles e Intangibles		20,296.5
Presupuesto de Egresos por Ejercer de Intereses, Comisiones y Otros Gastos de la Deuda Pública	46.9	
Presupuesto de Egresos Pagado de Intereses, Comisiones y Otros Gastos de la Deuda Pública	1,581.4	2,443.4
	<u>231,904.1</u>	<u>253,978.2</u>
CUENTAS ACREEDORAS		
Ley de Ingresos por Ejecutar	6,298.6	7,301.8
Ley de Ingresos Recaudado	109,653.4	119,687.3
Presupuesto de Egresos Aprobado de Gastos de Funcionamiento	113,143.8	103,062.7
Presupuesto de Egresos Aprobado de Transferencias, Asignaciones, Subsidios y Otras Ayudas	1,180.0	1,082.5
Presupuesto de Egresos Aprobado de Intereses, Comisiones y Otros Gastos de la Deuda Pública	1,628.3	2,443.4
Presupuesto de Egresos Aprobado de Bienes Muebles, Inmuebles e Intangibles		20,400.5
	<u>231,904.1</u>	<u>253,978.2</u>

NOTAS DE GESTIÓN ADMINISTRATIVA

1. INTRODUCCIÓN

La Universidad Politécnica del Valle de Toluca (UPVT), al ser un Organismo público descentralizado, de carácter estatal y sectorizado al sector educación, cuya responsabilidad social es brindar educación superior de calidad, bajo cierta normatividad y con la firme convicción de dar respuesta a las necesidades de una sociedad demandante.

2. PANORAMA ECONÓMICO FINANCIERO.

La Universidad Politécnica del Valle de Toluca (UPVT) es un organismo público descentralizado de carácter estatal, el cual cimienta su operación principalmente bajo partidas presupuestales tanto de recurso Federales, como Estatales, previamente autorizadas en el Presupuesto de Egresos del Estado de México del ejercicio fiscal 2022.

3. AUTORIZACIÓN E HISTORIA.

La Universidad Politécnica del Valle de Toluca (UPVT), es creado mediante decreto del Ejecutivo del Estado, el 13 de noviembre de 2006, con personalidad jurídica y patrimonio propio, el cual estará sectorizado a la Secretaría de Educación y cuyo domicilio es en el Municipio de Almoloya de Juárez.

Manifestando dos modificaciones una de ellas el día 24 de agosto de 2007, mediante decreto del Titular del Poder Ejecutivo del Estado de México, el Lic. Enrique Peña Nieto y la segunda el día 14 de noviembre de 2011, mediante decreto del Titular del Poder Ejecutivo del Estado de México, el Dr. Eruviel Ávila Villegas, ambas publicadas en la Gaceta de Gobierno de Estado de México

4. ORGANIZACIÓN Y OBJETO SOCIAL.

De acuerdo al artículo 2º del citado Decreto, establece que el (UPVT) tendrá como objeto:

Los principales objetivos de la Universidad son:

- I) Impartir educación superior en los niveles de profesional asociado, licenciatura, especialización tecnológica y otros estudios de posgrado, así como cursos de actualización en sus diversas modalidades, para preparar profesionales con una sólida formación técnica y en valores, conscientes de su entorno y capaces de promover cambios positivos en el mismo.
- II) Llevar a cabo investigación aplicada y desarrollo tecnológico, pertinentes para el desarrollo económico y social de la región, del Estado y de la Nación.
- III) Difundir el conocimiento y cultura a través de la extensión de la universitaria y formación a lo largo de toda la vida.
- IV) Prestar servicios tecnológicos y de asesoría, que contribuyen a mejorar el desempeño de las empresas y otras organizaciones de la región y del Estado.
- V) Impartir programas de educación continua y fomentar la cultura tecnológica en la región y en el Estado.
- VI) Cumplir con cualquier otro que permita consolidar su modelo educativo.

Impartir educación de sus principales programas educativos como sigue: Ingeniería informática con No. de registro 601320 y con un cambio de nomenclatura por la carrera de Ingeniería en Tecnologías de la Información en el año 2018; Ingeniería Industrial con No. de registro 521301; Ingeniería Mecatrónica con No. de registro 514384; Ingeniería en Biotecnología con No. de registro 103335; Ingeniería en Mecánica Automotriz con No. de registro 505368; Ingeniería en Energía con No. de registro 122322; Licenciatura en Negocios Internacionales con No. de registro 621376 y Maestría en Administración con No. de registro 607502.

REGIMEN JURÍDICO

Su régimen jurídico está subordinado a la observancia de la normatividad de la Secretaría de Educación y de la Secretaría de Finanzas del Gobierno del Estado de México.

La (UPVT) tiene como obligación fiscal y de carácter Federal, conforme al objeto y funciones en su decreto de creación, el de realizar las retenciones del impuesto sobre la renta, por los salarios y en general por la prestación de servicios subordinados, así como retenedor del 10% del I.S.R. de pago de servicios profesionales y por el uso o goce temporal de bienes. En materia Estatal como retenedor de las cuotas al ISSEMYM.

PRINCIPAL ESTRUCTURA

Su principal estructura organizacional está de la siguiente manera: Como órgano supremo de decisión está la Junta Directiva de la (UPVT); de manera descendente una Rectoría, asistida de manera staff, por un "Consejo Social" y un "Consejo de Calidad"; un Órgano de Control Interno; y en el año 2021 fue autorizada en la estructura Abogacía General y una Secretaría Académica; continuando con Seis Direcciones de Área, una Subdirección de Servicios Escolares y Seis Departamentos de Área.

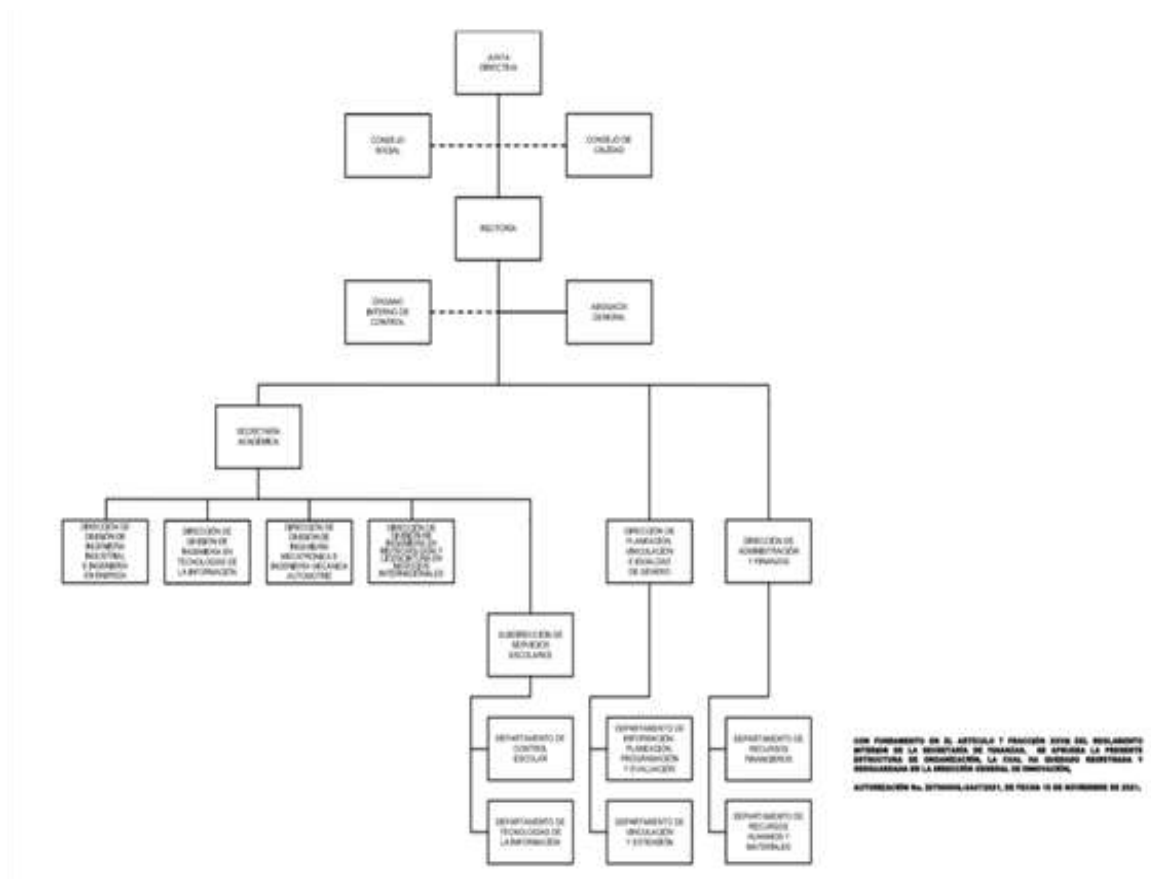

5. BASE DE PREPARACIÓN DE LOS ESTADOS FINANCIEROS.

La Universidad Politécnica del Valle de Toluca (UPVT) tiene establecido como obligación el registrar sus operaciones de acuerdo a Postulados Básicos de Contabilidad Gubernamental (PBCG), y a la observancia de las Normas de Información Financiera emitidas por el CINIF aplicables en su caso de manera supletoria. En relación con los egresos se apegan también al Manual Único de Contabilidad Gubernamental para las dependencias, y Entidades Públicas del Gobierno y Municipios del Estado de México vigente, siendo el instrumento básico Normativo, en el que se integra el catálogo de cuentas, su instructivo contable, la guía contabilizadora, así como los criterios y lineamientos para el registro de sus operaciones. Así también la observancia del Manual de Normas y Políticas para el Gasto Público del Gobierno del Estado de México, y el acuerdo que establece, bases y lineamientos, en materia de adquisiciones, enajenaciones, arrendamientos y servicios de las dependencias, organismos auxiliares y tribunales administrativos de poder ejecutivo estatal (POBALINES).

6. POLÍTICAS DE CONTABILIDAD SIGNIFICATIVA.

Las cifras mostradas en estados financieros adjuntos están presentadas en base al costo histórico. En observancia a la sección IV relativa a Efectos de Inflación, del Manual Único de Contabilidad Gubernamental para las Dependencias y Entidades Públicas del Gobierno y Municipios del Estado de México no se aplicó el procedimiento de revaluación de los estados financieros de la Universidad Politécnica del Valle de Toluca (UPVT), por el ejercicio fiscal de 2022.

Los valores realizables se encuentran presentados principalmente por depósitos bancarios, valuados a su valor nominal, el cual no excede al valor de mercado.

Los rendimientos de estas inversiones se registran conforme se devengan, afectando los resultados del periodo.

7. POSICIÓN EN MONEDA EXTRANJERA Y PROTECCIÓN POR RIESGO CAMBIARIO.

No Aplica.

8. REPORTE ANALÍTICO DEL ACTIVO.

Los activos fijos se registran originalmente a su costo de adquisición, según correspondan.

Para efectos de la determinación de la depreciación del ejercicio y acumulada, se utiliza el método de línea recta, aplicando los porcentos máximos establecidos en la sección VI referente a: "Políticas de Registro", del Manual Único de Contabilidad Gubernamental para las Dependencias y Entidades Públicas del Gobierno y Municipios del Estado de México, según se trate del tipo de activo, como sigue:

BIENES	DEPRECIACIÓN ANUAL
Vehículos	10%
Vehículos de Seguridad Pública y atención de Urgencias	20%
Equipo de Cómputo	20%
Mobiliario y Equipo de Oficina	3%
Edificios	2%
Maquinaria	10%
El resto	10%

9. FIDEICOMISOS, MANDATOS Y ANÁLOGOS.

No Aplica.

10. REPORTE DE RECAUDACIÓN

La Universidad Politécnica del Valle de Toluca (UPVT), tuvo una recaudación en el ejercicio 2022 como sigue:

CONCEPTO	IMPORTE
Subsidio Estatal	71,480.7
Subsidio Federal	29,762.0
Ingresos Financieros	24.0
Otros Ingresos y Beneficios Varios	265.4
Total de Ingresos y Otros Beneficios	101,532.1

11. INFORMACIÓN SOBRE LA DEUDA Y EL REPORTE ANALÍTICO DE LA DEUDA.

No Aplica.

12. CALIFICACIONES OTORGADAS.

No Aplica.

13. PROCESO DE MEJORA

La (UPVT), está comprometido con un programa de proceso de mejora y gestión de calidad. El Avance en el cumplimiento del Programa Operativo Anual del ejercicio de 2022, con base en lo dispuesto en el artículo 27, Fracción XVI, del Decreto de Creación de la Universidad Politécnica del Valle de Toluca, que menciona la obligación que tiene la Rectora de informar al menos cada dos meses a la H. Junta Directiva, sobre las actividades desarrolladas por el organismo.

14. INFORMACIÓN POR SEGMENTOS.

No aplica.

15. EVENTOS POSTERIORES AL CIERRE.

Por el ejercicio fiscal 2022, no aplicó ninguna operación relevante que trascendiera como un acontecimiento posterior al cierre del ejercicio y que pudiera afectar la situación financiera del Organismo o revelarse en una nota a los mismos.

16. PARTES RELACIONADAS.

Al 31 de diciembre de 2022, no existen partes relacionadas del (UPVT), con respecto alguna otra entidad.

17. RESPONSABILIDAD SOBRE LA PRESENTACIÓN RAZONABLE DE LOS ESTADOS FINANCIEROS.

“Bajo protesta de decir verdad declaramos que los Estados Financieros y sus notas, son razonablemente correctos y son responsabilidad del emisor”.

El Despacho Ramírez y Asociados, S.C., dictaminó los Estados Financieros de la Universidad Politécnica del Valle de Toluca al 31 de diciembre de 2022, informando que presentan razonablemente, en todos los aspectos materiales, la Situación Financiera de la UPVT.

INFORMACIÓN PRESUPUESTARIA

NOTA INGRESO PRESUPUESTAL

Con fundamento en la Fracción XXX del Artículo 61 de la Constitución Política del Estado Libre y Soberano de México que a la letra dice:

“Artículo 61.- Son facultades y obligaciones de la Legislatura:

...

XXX. Aprobar anualmente el Presupuesto de Egresos del Estado, previo examen, discusión y, en su caso, modificación del Proyecto enviado por el Ejecutivo Estatal, una vez aprobadas las contribuciones establecidas en la Ley de Ingresos del Estado, a más tardar el 15 de diciembre, o hasta el 31 del mismo mes, cuando inicie el periodo constitucional el Ejecutivo Federal. En el Presupuesto de Egresos se dispondrá de las medidas apropiadas para vigilar su correcta aplicación.

Si cumplidos los plazos a que se refiere el párrafo anterior no se hubieren aprobado los ordenamientos jurídico financieros referidos, seguirán en vigor hasta el 31 de enero del ejercicio fiscal inmediato siguiente los expedidos para el ejercicio fiscal inmediato anterior al de las iniciativas en discusión. En el caso de la Ley de Ingresos del Estado, sólo seguirán vigentes aquellos rubros que no se hayan visto afectados por la entrada en vigor de los ordenamientos legales correspondientes de carácter federal...”

Considerando que la Ley de Ingresos del Estado de México para el ejercicio fiscal del año 2022, fue autorizada mediante decreto número 18 de fecha 31 de enero y de acuerdo al Segundo Transitorio de la misma que a la letra dice:

TRANSITORIOS

...

“SEGUNDO.- Esta Ley entrará en vigor al día siguiente de su publicación.”

...

La Ley de Ingresos del Estado de México para el ejercicio fiscal del año 2022 entró en vigor el 1 de febrero de 2022, y al amparo de la disposición Constitucional antes mencionada, se consideró para recibir los ingresos necesarios para cubrir las erogaciones previstas en el Presupuesto de Egresos del año inmediato anterior por un monto de 4 millones 998 mil pesos mismos que sirvieron para sufragar las erogaciones de gasto corriente realizadas en el mes de Enero de 2022.

NOTA EGRESO PRESUPUESTAL

Con fundamento en la Fracción XXX del Artículo 61 de la Constitución Política del Estado Libre y Soberano de México que a la letra dice:

“Artículo 61.- Son facultades y obligaciones de la Legislatura:

...

XXX. Aprobar anualmente el Presupuesto de Egresos del Estado, previo examen, discusión y, en su caso, modificación del Proyecto enviado por el Ejecutivo Estatal, una vez aprobadas las contribuciones establecidas en la Ley de Ingresos del Estado, a más tardar el 15 de diciembre, o hasta el 31 del mismo mes, cuando inicie el periodo constitucional el Ejecutivo Federal. En el Presupuesto de Egresos se dispondrá de las medidas apropiadas para vigilar su correcta aplicación.

Si cumplidos los plazos a que se refiere el párrafo anterior no se hubieren aprobado los ordenamientos jurídico financieros referidos, seguirán en vigor hasta el 31 de enero del ejercicio fiscal inmediato siguiente los expedidos para el ejercicio fiscal inmediato anterior al de las iniciativas en discusión... En el caso del Presupuesto de Egresos, la extensión de su vigencia se entenderá referida únicamente a lo relativo al gasto corriente.”

Considerando que el Presupuesto de Egresos del Gobierno del Estado de México para el ejercicio fiscal del año 2022, fue autorizado mediante decreto número 20 de fecha 31 de enero y de acuerdo al Segundo Transitorio del mismo que a la letra dice:

Considerando que el Presupuesto de Egresos del Gobierno del Estado de México para el ejercicio fiscal del año 2022, fue autorizado mediante decreto número 20 de fecha 31 de Enero y de acuerdo al Segundo Transitorio del mismo que a la letra dice:

TRANSITORIOS

...

“SEGUNDO. El presente Decreto entrara en vigor al día siguiente de su publicación.”

...

El Presupuesto de Egresos del Gobierno del Estado de México para el ejercicio fiscal del año 2022 entró en vigor el 1 de Febrero de 2022 y al amparo de la disposición Constitucional antes mencionada, se consideraron autorizadas las erogaciones de gasto corriente por un monto de 4 millones 103.3 miles de pesos en el capítulo 1000, 33.6 miles de pesos en el capítulo 2000 y 861.1 miles de pesos en el capítulo 3000, para el periodo comprendido del 1 al 31 de enero de 2022.

UPVT

Universidad Politécnica del Valle de Toluca Ingresos y Egresos Del 1 de Enero al 31 de Diciembre de 2022 (Miles de Pesos)													
CONCEPTO	AUTORIZADO	ASIGNADO	%	AMPLIACIÓN	REDUCCIÓN	AUTORIZADO FINAL	%	PRESUPUESTO EJERCIDO	%	VARIACIÓN INICIAL	%	VARIACIÓN MODIFICADO	%
INGRESOS:	109,795.8	114,793.8	100.0	33,188.1	32,029.9	115,952.0	100.0	109,653.4	100.0	-5,140.4	-4.5	6,298.6	5.4
Superávit Ejercicio Anterior		4,998.0	4.4			4,998.0	4.3	4,998.0	4.6				
Ordinarios	109,795.8	109,795.8	95.6	31,559.8	32,029.9	109,325.7	94.3	101,532.1	92.6	-8,263.7	-7.5	7,793.6	7.1
Estatales	109,795.8	109,795.8	95.6	31,559.8	32,029.9	109,325.7	94.3	101,532.1	92.6	-8,263.7	-7.5	7,793.6	7.1
- Tributarios													
Impuestos sobre Erogaciones													
Impuestos sobre Tenencia													
Otros Impuestos y Accesorios													
- No Tributarios								24.0	0	24.0		-24.0	####
Derechos													
Sector Central													
Organismos Auxiliares													
Aportaciones de Mejoras													
Productos								24.0	0	24.0		-24.0	####
Aprovechamientos													####
Ingresos Financieros													
Aportaciones y Cuotas de Seguridad Social													
Ingreso por Venta de Bienes y Servicios	38,345.7	38,345.7	33.4	196.0	31,363.8	7,177.9	6.2	265.4	.2	-38,080.3	-99.3	6,912.5	96.3
Transferencias, Asignaciones, Subsidio y Otras Ayudas	71,450.1	71,450.1	62.2	31,363.8	666.1	102,147.8	88.1	101,242.7	92.3	29,792.6	41.7	905.1	9
Federales													
Participaciones Federales													
Fondos de Aportaciones Ramo 33													
Otros Apoyos Federales													
Extraordinarios				1,628.3		1,628.3	1.4	3,123.3	2.8	3,123.3		-1,495.0	-91.8
Generación de ADEFAS				1,628.3		1,628.3		3,123.3					
Financiamientos							4.2						
EGRESOS:	109,795.8	114,793.8	100.0	35,414.3	34,256.1	115,952.0	100.0	105,613.6	100.0	9,180.2	8.0	10,338.4	8.9
Poderes Legislativo y Judicial													
Poder Legislativo													
Poder Judicial													
Gasto Total de Poder Ejecutivo	109,795.8	114,793.8	100.0	35,414.3	34,256.1	115,952.0	100.0	105,613.6	100.0	9,180.2	8.0	10,338.4	8.9
Gasto Programable:	109,795.8	114,793.8	100.0	33,002.9	33,473.0	114,323.7	98.6	104,032.2	98.5	10,761.6	9.4	10,291.5	9.0
Gasto Corriente	67,377.7	113,688.1	99.0	32,644.9	33,189.2	113,143.8	97.6	103,816.7	98.3	9,871.4	8.7	9,327.1	8.2
Servicios Personales	67,377.7	71,481.0	62.3	18,359.1	18,465.3	71,374.8	61.6	67,516.6	63.9	3,964.4	5.5	3,858.2	5.4
Gasto Operativo	41,312.4	42,207.1	36.8	14,285.8	14,723.9	41,769.0	36.0	36,300.1	34.4	5,907.0	14.0	5,468.9	13.1
Materiales y Suministros	13,671.1	13,704.7	11.9	4,110.4	4,271.4	13,543.7	11.7	10,885.2	10.3	2,819.5	20.6	2,658.5	19.6
Servicios Generales	27,641.3	28,502.4	24.8	10,175.4	10,452.5	28,225.3	24.3	25,414.9	24.1	3,087.5	10.8	2,810.4	10.0
Transferencias	1,105.7	1,105.7	1.0	358.0	283.8	1,179.9	1.0	215.5	.2	890.2	80.5	964.4	81.7
Organismos Autónomos													
Subsidios y Apoyos	1,105.7	1,105.7	1.0	358.0	283.8	1,179.9	1.0	215.5	.2	890.2	80.5	964.4	81.7
Inversión Pública													
Bienes Muebles e Inmuebles													
Obra Pública													
Inversión Financiera													
Gasto no Programable				2,411.4	783.1	1,628.3	1.4	1,581.4	1.5	-1,581.4		46.9	2.9
Transferencias a Municipios													
Participaciones													
Aportaciones del Ramo 33													
Convenios													
Deuda Pública				2,411.4	783.1	1,628.3	1.4	1,581.4	1.5	-1,581.4		46.9	2.9
Costo Financiero de la Deuda													
Amortizaciones													
Pago de ADEFAS				2,411.4	783.1	1,628.3	1.4	1,581.4	1.5	-1,581.4		46.9	2.9
Superávit(+)/ Déficit (-)				-2,226.2	-2,226.2			4,039.8	3.8	-4,039.8		-4,039.8	
% de los Ingresos								3.7					

Universidad Politécnica del Valle de Toluca
Indicadores de Postura Fiscal Integrado
Del 1 de Enero al 31 de Diciembre de 2022
(Miles de Pesos)

Concepto	Estimado	Devengado	Pagado ³
I. Ingresos Presupuestarios (I=1+2)	114,793.8	109,653.4	109,653.4
1. Ingresos del Gobierno de la Entidad Federativa ¹			
2. Ingresos del Sector Paraestatal ¹	114,793.8	109,653.4	109,653.4
II. Egresos Presupuestarios (II=3+4)	114,793.8	105,613.6	104,302.9
3. Egresos del Gobierno de la Entidad Federativa ²			
4. Egresos del Sector Paraestatal ²	114,793.8	105,613.6	104,302.9
III. Balance Presupuestario (Superávit o Déficit) (III = I - II)	0.0	4,039.8	5,350.5

Concepto	Estimado	Devengado	Pagado ³
III. Balance presupuestario (Superávit o Déficit)	0.0	4,039.8	5,350.5
IV. Intereses, Comisiones y Gastos de la Deuda			0.0
V. Balance Primario (Superávit o Déficit) (V= III - IV)	0.0	4,039.8	5,350.5

Concepto	Estimado	Devengado	Pagado ³
A. Financiamiento			0.0
B. Amortización de la deuda			0.0
C. Endeudamiento ó desendeudamiento (C = A - B)	0.0	0.0	0.0

UPVT

Universidad Politécnica del Valle de Toluca
Estado Analítico de Ingresos
Del 1 de Enero al 31 de Diciembre de 2022
(Miles de Pesos)

Rubro de Ingresos	Ingreso					Diferencia (6= 5 - 1)
	Estimado	Ampliaciones y Reducciones	Modificado	Devengado	Recaudado	
	(1)	(2)	(3= 1 + 2)	(4)	(5)	
Impuestos			.0			.0
Cuotas y Aportaciones de Seguridad Social			.0			.0
Contribuciones de Mejoras			.0			.0
Derechos			.0			.0
Productos			.0	24.0	24.0	24.0
Aprovechamientos	4,998.0	196.0	5,194.0	5,263.4	5,263.4	265.4
Ingresos por Ventas de Bienes, Prestación de Servicios y Otros Ingresos	38,345.7	-31,363.8	6,981.9	.0	.0	-38,345.7
Participaciones, Aportaciones, Convenios, Incentivos Derivados de la Colaboración Fiscal y Fondos Distintos de Aportaciones			.0			.0
Transferencias, Asignaciones, Subsidios y Subvenciones, y Pensiones y Jubilaciones	71,450.1	30,697.7	102,147.8	101,242.7	101,242.7	29,792.6
Ingresos Derivados de Financiamientos		1,628.3	1,628.3	3,123.3	3,123.3	3,123.3
Total	114,793.8	1,158.2	115,952.0	109,653.4	109,653.4	-5,140.4
					Ingresos excedentes ¹	

Estado Analítico de Ingresos Por Fuente de Financiamiento	Ingreso					Diferencia (6= 5 - 1)
	Estimado	Ampliaciones y Reducciones	Modificado	Devengado	Recaudado	
	(1)	(2)	(3= 1 + 2)	(4)	(5)	
Ingresos del Poder Ejecutivo Federal o Estatal y de los Municipios	.0	.0	.0	.0	.0	.0
Impuestos			.0			.0
Cuotas y Aportaciones de Seguridad Social			.0			.0
Contribuciones de Mejoras			.0			.0
Derechos	.0	.0	.0	.0	.0	.0
Productos			.0			.0
Aprovechamientos			.0			.0
Participaciones, Aportaciones, Convenios, Incentivos Derivados de la Colaboración Fiscal y Fondos Distintos de Aportaciones			.0			.0
Transferencias, Asignaciones, Subsidios y Subvenciones, y Pensiones y Jubilaciones			.0			.0
Ingresos de los Entes Públicos de los Poderes Legislativo y Judicial, de los Órganos Autónomos y del Sector Paraestatal o Paramunicipal, así como de las Empresas Productivas del Estado	114,793.8	-470.1	114,323.7	106,530.1	106,530.1	-8,263.7
Cuotas y Aportaciones de Seguridad Social	.0	.0	.0	.0	.0	.0
Productos	.0	.0	.0	24.0	24.0	24.0
Ingresos por Venta de Bienes, Prestación de Servicios y Otros Ingresos	43,343.7	-31,167.8	12,175.9	5,263.4	5,263.4	-38,080.3
Transferencias, Asignaciones, Subsidios y Subvenciones, y Pensiones y Jubilaciones	71,450.1	30,697.7	102,147.8	101,242.7	101,242.7	29,792.6
Ingresos Derivados de Financiamiento	.0	1,628.3	1,628.3	3,123.3	3,123.3	3,123.3
Ingresos Derivados de Financiamientos	.0	1,628.3	1,628.3	3,123.3	3,123.3	3,123.3
Total	114,793.8	1,158.2	115,952.0	109,653.4	109,653.4	-5,140.4
					Ingresos excedentes ¹	

Universidad Politécnica del Valle de Toluca									
INGRESOS									
(Miles de Pesos)									
INGRESOS	AUTORIZADO	ASIGNADO	PRESUPUESTO 2022		TOTAL AUTORIZADO	RECAUDADO	VARIACIÓN		
			ASIGNACIONES Y/O AMPLIACIONES	REDUCCIONES Y/O DISMINUCIONES			IMPORTE	%	
INGRESOS DE GESTIÓN	38,345.7	38,345.7		31,363.8	6,981.9		6,981.9	100.0	
Ingresos por Venta de Bienes y Servicios	38,345.7	38,345.7		31,363.8	6,981.9		6,981.9	100.0	
PARTICIPACIONES, APORTACIONES, TRANSFERENCIAS, ASIGNACIONES, SUBSIDIOS Y OTRAS AYUDAS	71,450.1	71,450.1	31,363.8	666.1	102,147.8	101,242.7	905.1	.9	
Subsidio	71,450.1	71,450.1	31,363.8	666.1	102,147.8	101,242.7	905.1	.9	
OTROS INGRESOS Y BENEFICIOS		4,998.0	1,824.3		6,822.3	8,410.7	-1,588.4	-23.3	
Productos						24.0	-24.0		
Pasivos que se Generen como Resultado de Erogaciones que se Devengan en el Ejercicio Fiscal pero que queden Pendientes de Liquidar al Cierre del Mismo			1,628.3		1,628.3	3,123.3	-1,495.0	-91.8	
Ingresos Diversos			196.0		196.0	265.4	-69.4	-35.4	
Aplicación de Remanentes		4,998.0			4,998.0	4,998.0			
TOTAL	109,795.8	114,793.8	33,188.1	32,029.9	115,952.0	109,653.4	6,298.6	5.4	

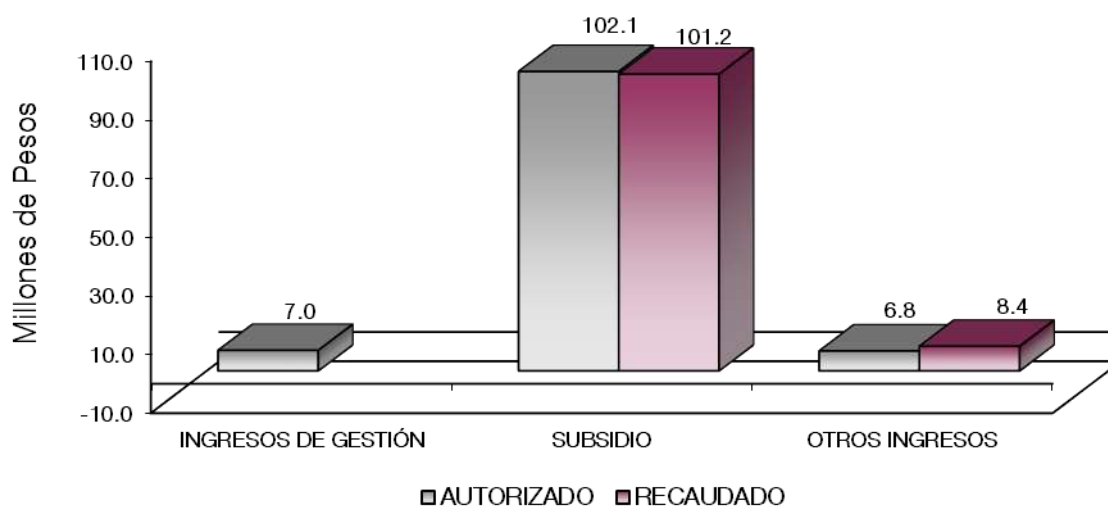

NOTAS AL PRESUPUESTO DE INGRESOS

INGRESOS

Se previó recaudar ingresos por 114 millones 793.8 miles de pesos, posteriormente se dieron ampliaciones y cancelaciones netas por 1 millón 158.2 miles de pesos, obteniendo un autorizado por 115 millones 952 mil pesos, de los cuales se recaudaron 109 millones 653.4 miles de pesos, por lo que se obtuvo una variación de 6 millones 298.6 miles de pesos, lo cual representó el 5.4 por ciento respecto al monto previsto.

INGRESOS DE GESTIÓN

Ingresos por Venta de Bienes y Servicios

Se previó recaudar ingresos por 38 millones 345.7 miles de pesos, los cuales son registrados en subsidio estatal cumpliendo con el convenio de colaboración administrativa para la recaudación de los ingresos percibidos por las Entidades Públicas.

PARTICIPACIONES, APORTACIONES, TRANSFERENCIAS, ASIGNACIONES, SUBSIDIOS Y OTRAS AYUDAS

Subsidio

Se previó recaudar 71 millones 450.1 miles de pesos, se autorizaron ampliaciones y cancelaciones netas por 30 millones 697.7 miles de pesos, obteniendo un autorizado modificado por 102 millones 147.8 miles pesos de los cuales se recaudaron 101 millones 242.7 miles de pesos, por lo que se obtuvo una variación por 905.1 miles de pesos, lo cual representó el 0.9 por ciento respecto al monto previsto.

OTROS INGRESOS Y BENEFICIOS

El importe recaudado por 8 millones 410.7 miles de pesos, los cuales corresponden principalmente a Pasivos que se generan como Resultado de Erogaciones que se Devengan en el Ejercicio fiscal, pero quedan Pendientes de Liquidar al Cierre del Mismo por 3 millones 123.3 miles de pesos y 5 millones 263.4 miles de pesos de Otros Ingresos.

CUENTA PÚBLICA DEL GOBIERNO, ORGANISMOS AUXILIARES Y AUTÓNOMOS DEL ESTADO DE MÉXICO 2022

Universidad Politécnica del Valle de Toluca
Estado Analítico del Ejercicio del Presupuesto de Egresos
Clasificación por Objeto del Gasto (Capítulo y Concepto)
Del 1 de Enero al 31 de Diciembre de 2022
(Miles de Pesos)

Concepto	Egresos					Subejercicio 6 = (3 - 4)
	Aprobado	Ampliaciones/ (Reducciones)	Modificado	Devengado	Pagado	
	1	2	3 = (1 + 2)	4	5	
Servicios Personales	71,481.0	-106.2	71,374.8	67,516.6	67,455.5	3,858.2
Remuneraciones al Personal de Carácter Permanente	44,993.4	-1,642.6	43,350.8	40,872.6	40,872.6	2,478.2
Remuneraciones al Personal de Carácter Transitorio			.0			.0
Remuneraciones Adicionales y Especiales	11,884.6	1,064.4	12,949.0	12,692.7	12,692.7	256.3
Seguridad Social	11,148.6	17.1	11,165.7	10,329.6	10,292.1	836.1
Otras Prestaciones Sociales y Económicas	3,419.6	466.1	3,885.7	3,598.1	3,598.1	287.6
Previsiones			.0			.0
Pago de Estímulos a Servidores Públicos	34.8	-11.2	23.6	23.6		.0
Materiales y Suministros	13,704.7	-161.0	13,543.7	10,885.2	10,853.5	2,658.5
Materiales de Administración, Emisión de Documentos y Artículos Oficiales	9,306.8	-2,925.6	6,381.2	5,179.7	5,179.7	1,201.5
Alimentos y Utensilios	101.5	93.2	194.7	193.2	193.2	1.5
Materiales Primas y Materiales de Producción y Comercialización			.0			.0
Materiales y Artículos de Construcción y de Reparación	1,495.3	1,426.7	2,922.0	2,845.6	2,845.6	76.4
Productos Químicos, Farmacéuticos y de Laboratorio	284.0	19.6	303.6	71.2	71.2	232.4
Combustibles, Lubricantes y Aditivos	561.9	-2.2	559.7	472.9	441.2	86.8
Vestuario, Blancos, Prendas de Protección y Artículos Deportivos	860.6	-32.3	828.3	21.4	21.4	806.9
Materiales y Suministros Para Seguridad			.0			.0
Herramientas, Refacciones y Accesorios Menores	1,094.6	1,259.6	2,354.2	2,101.2	2,101.2	253.0
Servicios Generales	28,502.4	-277.1	28,225.3	25,414.9	24,197.0	2,810.4
Servicios Básicos	3,157.9	-617.5	2,540.4	2,343.8	2,287.2	196.6
Servicios de Arrendamiento	180.4	1,326.1	1,506.5	1,405.1	483.6	101.4
Servicios Profesionales, Científicos, Técnicos y Otros Servicios	11,365.6	-1,968.1	9,397.5	8,838.7	8,838.7	558.8
Servicios Financieros, Bancarios y Comerciales	1,713.1	552.4	2,265.5	1,611.1	1,610.0	654.4
Servicios de Instalación, Reparación, Mantenimiento y Conservación	8,071.9	-310.7	7,761.2	6,803.4	6,803.4	957.8
Servicios de Comunicación Social y Publicidad	77.1	.2	77.3	.2	.2	77.1
Servicios de Traslado y Viáticos	54.5	.3	54.8	18.8	18.8	36.0
Servicios Oficiales	40.9	615.7	656.6	656.6	656.6	.0
Otros Servicios Generales	3,841.0	124.5	3,965.5	3,737.2	3,498.5	228.3
Transferencias, Asignaciones, Subsidios y Otras Ayudas	1,105.7	74.2	1,179.9	215.5	215.5	964.4
Transferencias Internas y Asignaciones al Sector Público			.0			.0
Transferencias al Resto del Sector Público			.0			.0
Subsidios y Subvenciones			.0			.0
Ayudas Sociales	1,105.7	74.2	1,179.9	215.5	215.5	964.4
Pensiones y Jubilaciones			.0			.0
Transferencias a Fideicomisos, Mandatos y Otros Análogos			.0			.0
Transferencias a la Seguridad Social			.0			.0
Donativos			.0			.0
Transferencias al Exterior			.0			.0
Bienes Muebles, Inmuebles e Intangibles	.0	.0	.0	.0	.0	.0
Mobiliario y Equipo de Administración			.0			.0
Mobiliario y Equipo Educativo y Recreativo			.0			.0
Equipo e Instrumental Médico y de Laboratorio			.0			.0
Vehículos y Equipo de Transporte			.0			.0
Equipo de Defensa y Seguridad			.0			.0
Maquinaria, Otros Equipos y Herramientas			.0			.0
Activos Biológicos			.0			.0
Bienes Inmuebles			.0			.0
Activos Intangibles			.0			.0
Inversión Pública	.0	.0	.0	.0	.0	.0
Obra Pública en Bienes de Dominio Público			.0			.0
Obra Pública en Bienes Propios			.0			.0
Proyectos Productivos y Acciones de Fomento			.0			.0
Inversiones Financieras y Otras Provisiones	.0	.0	.0	.0	.0	.0
Inversiones Para el Fomento de Actividades Productivas			.0			.0
Acciones y Participaciones de Capital			.0			.0
Compra de Títulos y Valores			.0			.0
Concesión de Préstamos			.0			.0
Inversiones en Fideicomisos, Mandatos y Otros Análogos			.0			.0
Otras Inversiones Financieras			.0			.0
Provisiones para Contingencias y Otras Erogaciones Especiales			.0			.0
Participaciones y Aportaciones	.0	.0	.0	.0	.0	.0
Participaciones			.0			.0
Aportaciones			.0			.0
Convenios			.0			.0
Deuda Pública	.0	1,628.3	1,628.3	1,581.4	1,581.4	46.9
Amortización de la Deuda Pública			.0			.0
Intereses de la Deuda Pública			.0			.0
Comisiones de la Deuda Pública			.0			.0
Gastos de la Deuda Pública			.0			.0
Costo por Coberturas			.0			.0
Apoyos Financieros			.0			.0
Adeudos de Ejercicios Fiscales Anteriores		1,628.3	1,628.3	1,581.4	1,581.4	46.9
Total del Gasto	114,793.8	1,158.2	115,952.0	105,613.6	104,302.9	10,338.4

Universidad Politécnica del Valle de Toluca
Estado Analítico del Ejercicio del Presupuesto de Egresos
Clasificación Económica (por Tipo de Gasto)
Del 1 de Enero al 31 de Diciembre de 2022
(Miles de Pesos)

Concepto	Egresos					Subejercicio 6 = (3 - 4)
	Aprobado	Ampliaciones/ (Reducciones)	Modificado	Devengado	Pagado	
	1	2	3 = (1 + 2)	4	5	
Gasto Corriente	114,793.8	- 470.1	114,323.7	104,032.2	102,721.5	10,291.5
Gasto de Capital			-			0.0
Amortización de la Deuda y Disminución de Pasivos		1,628.3	1,628.3	1,581.4	1,581.4	46.9
Pensiones y Jubilaciones			-			0.0
Participaciones			-			0.0
Total del Gasto	114,793.8	1,158.2	115,952.0	105,613.6	104,302.9	10,338.4

Universidad Politécnica del Valle de Toluca
Estado Analítico del Ejercicio del Presupuesto de Egresos
Clasificación Administrativa
Del 1 de Enero al 31 de Diciembre de 2022
(Miles de Pesos)

Concepto	Egresos					Subejercicio 6 = (3 - 4)
	Aprobado	Ampliaciones/ (Reducciones)	Modificado	Devengado	Pagado	
	1	2	3 = (1 + 2)	4	5	
Entidades Paraestatales y Fideicomisos No Empresariales y No Financieros	114,793.8	1,158.2	115,952.0	105,613.6	104,302.9	10,338.4
Instituciones Públicas de Seguridad Social			-			-
Entidades Paraestatales Empresariales No Financieras con Participación Estatal Mayoritaria			-			-
Fideicomisos Empresariales No Financieros con Participación Estatal Mayoritaria			-			-
Entidades Paraestatales Empresariales Financieras Monetarias con Participación Estatal Mayoritaria			-			-
Entidades Paraestatales Empresariales Financieras No Monetarias con Participación Estatal Mayoritaria			-			-
Fideicomisos Financieros Públicos con Participación Estatal Mayoritaria			-			-
Total del Gasto	114,793.8	1,158.2	115,952.0	105,613.6	104,302.9	10,338.4

Universidad Politécnica del Valle de Toluca
Estado Analítico del Ejercicio del Presupuesto de Egresos
Clasificación Administrativa
Del 1 de Enero al 31 de Diciembre de 2022
(Miles de Pesos)

Concepto	Egresos					Subejercicio 6 = (3 - 4)
	Aprobado	Ampliaciones/ (Reducciones)	Modificado	Devengado	Pagado	
	1	2	3 = (1 + 2)	4	5	
201C4- Universidad Politécnica del Valle de Toluca	114,793.8	1,158.2	115,952.0	105,613.6	104,302.9	10,338.4
Total del Gasto	114,793.8	1,158.2	115,952.0	105,613.6	104,302.9	10,338.4

Universidad Politécnica del Valle de Toluca
Estado Analítico del Ejercicio del Presupuesto de Egresos
Clasificación Administrativa
Del 1 de Enero al 31 de Diciembre de 2022
(Miles de Pesos)

Concepto	Egresos					Subejercicio 6 = (3 - 4)
	Aprobado	Ampliaciones/ (Reducciones)	Modificado	Devengado	Pagado	
	1	2	3 = (1 + 2)	4	5	
Poder Ejecutivo	114,793.8	1,158.2	115,952.0	105,613.6	104,302.9	10,338.4
Poder Legislativo			-			-
Poder Judicial			-			-
Órganos Autónomos			-			-
Total del Gasto	114,793.8	1,158.2	115,952.0	105,613.6	104,302.9	10,338.4

Universidad Politécnica del Valle de Toluca
Estado Analítico del Ejercicio del Presupuesto de Egresos
Clasificación Funcional (Finalidad y Función)
Del 1 de Enero al 31 de Diciembre de 2022
(Miles de Pesos)

Concepto	Egresos					Subejercicio 6 = (3 - 4)
	Aprobado	Ampliaciones/ (Reducciones)	Modificado	Devengado	Pagado	
	1	2	3 = (1 + 2)	4	5	
Gobierno	1,980.8	- 26.5	1,954.3	1,332.0	1,332.0	622.3
Legislación			-			-
Justicia			-			-
Coordinación de la Política de Gobierno	1,980.8	- 26.5	1,954.3	1,332.0	1,332.0	622.3
Relaciones Exteriores			-			-
Asuntos Financieros y Hacendarios			-			-
Seguridad Nacional			-			-
Asuntos de Orden Público y de Seguridad Interior			-			-
Otros Servicios Generales			-			-
Desarrollo Social	112,813.0	- 443.6	112,369.4	102,700.2	101,389.5	9,669.2
Protección Ambiental			-			-
Vivienda y Servicios a la Comunidad			-			-
Salud			-			-
Recreación, Cultura y Otras Manifestaciones Sociales			-			-
Educación	112,813.0	- 443.6	112,369.4	102,700.2	101,389.5	9,669.2
Protección Social			-			-
Otros Asuntos Sociales			-			-
Desarrollo Económico	-	-	-	-	-	-
Asuntos Económicos, Comerciales y Laborales en General			-			-
Agropecuaria, Silvicultura, Pesca y Caza			-			-
Combustibles y Energía			-			-
Minería, Manufacturas y Construcción			-			-
Transporte			-			-
Comunicaciones			-			-
Turismo			-			-
Ciencia, Tecnología e Innovación			-			-
Otras Industrias y Otros Asuntos Económicos			-			-
Otras no Clasificadas en Funciones Anteriores	-	1,628.3	1,628.3	1,581.4	1,581.4	46.9
Transacciones de la Deuda Pública / Costo Financiero de la Deuda			-			-
Transferencias, Participaciones y Aportaciones entre Diferentes Niveles y Órdenes de Gobierno			-			-
Saneamiento del Sistema Financiero			-			-
Adeudos de Ejercicios Fiscales Anteriores		1,628.3	1,628.3	1,581.4	1,581.4	46.9
Total del Gasto	114,793.8	1,158.2	115,952.0	105,613.6	104,302.9	10,338.4

Universidad Politécnica del Valle de Toluca
 Endeudamiento Neto
 Del 1 de Enero al 31 de Diciembre de 2022
 (Miles de Pesos)

Identificación de Crédito o Instrumento	Contratación/Colocación	Amortización	Endeudamiento Neto
	A	B	C = A - B
Créditos Bancarios			
			-
			-
			-
			-
			-
			-
Total Créditos Bancarios	-	-	-
Otros Instrumentos de Deuda			
			-
			-
			-
			-
			-
Total Otros Instrumentos de Deuda	-	-	-
TOTAL	-	-	-

NO Aplica

Universidad Politécnica del Valle de Toluca
 Intereses de la Deuda
 Del 1 de Enero al 31 de Diciembre de 2022
 (Miles de Pesos)

Identificación de Crédito o Instrumento	Devengado	Pagado
Créditos Bancarios		
Total de Intereses de Créditos Bancarios	-	-
Otros Instrumentos de Deuda		
Total de Intereses de Otros Instrumentos de Deuda	-	-
TOTAL	-	-

NO Aplica

Universidad Politécnica del Valle de Toluca
EGRESOS POR CAPÍTULO
(Miles de Pesos)

EGRESOS	AUTORIZADO	PRESUPUESTO 2022		TOTAL AUTORIZADO	EJERCIDO	VARIACIÓN		
		ASIGNADO	ASIGNACIONES Y/O AMPLIACIONES			REDUCCIONES Y/O DISMINUCIONES	IMPORTE	%
Servicios Personales	67,377.7	71,481.0	18,359.1	18,465.3	71,374.8	67,516.6	3,858.2	5.4
Materiales y Suministros	13,671.1	13,704.7	4,110.4	4,271.4	13,543.7	10,885.2	2,658.5	19.6
Servicios Generales	27,641.3	28,502.4	10,175.4	10,452.5	28,225.3	25,414.9	2,810.4	10.0
Transferencias, Asignaciones, Subsidios y Otras Ayudas	1,105.7	1,105.7	358.0	283.8	1,179.9	215.5	964.4	81.7
Deuda Pública			2,411.4	783.1	1,628.3	1,581.4	46.9	2.9
T O T A L	109,795.8	114,793.8	35,414.3	34,256.1	115,952.0	105,613.6	10,338.4	8.9

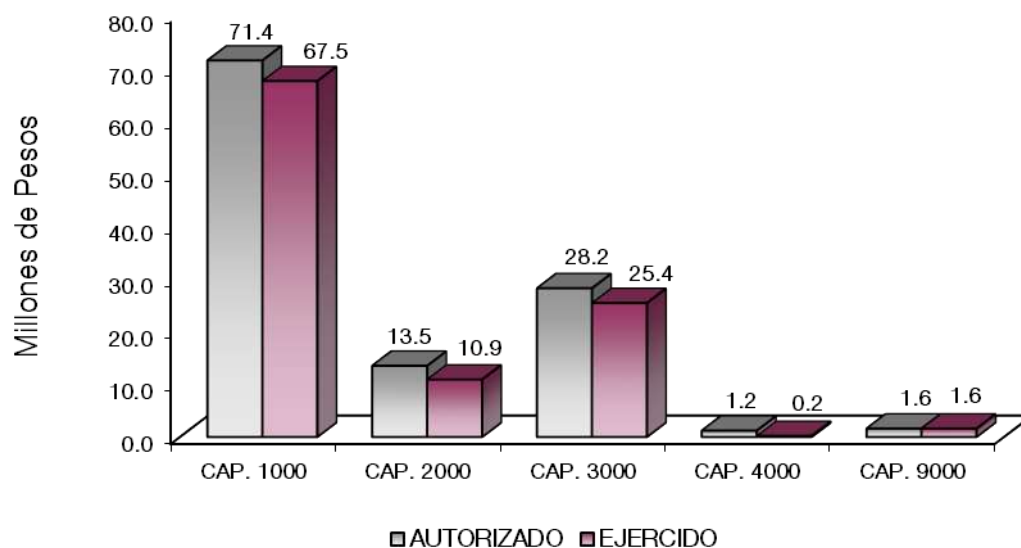

NOTAS AL PRESUPUESTO DE EGRESOS

EGRESOS

Se obtuvo un presupuesto asignado de 114 millones 793.8 miles de pesos, posteriormente se dieron ampliaciones, cancelaciones y traspaso netos de más por 1 millón 158.2 miles de pesos, con lo que se determinó un presupuesto modificado por 115 millones 952 mil pesos, de los cuales se ejercieron 105 millones 613.6 miles de pesos, obteniendo un subejercido por 10 millones 338.4 miles de pesos, que representó el 8.9 por ciento respecto al monto autorizado modificado.

SERVICIOS PERSONALES

El presupuesto asignado para este capítulo fue de 71 millones 481 mil pesos, posteriormente se dieron cancelaciones netas de menos por 106.2 miles de pesos, con lo que se determinó un presupuesto modificado por 71 millones 374.8 miles de pesos, de dicha cantidad se ejercieron 67 millones 516.6 miles de pesos, obteniendo un subejercido por 3 millones 858.2 miles de pesos, que representó el 5.4 por ciento respecto al monto autorizado.

MATERIALES Y SUMINISTROS

El presupuesto asignado para este capítulo fue de 13 millones 704.7 miles de pesos, durante el ejercicio se dieron cancelaciones y traspasos netos de menos por 161 mil pesos, obteniendo un presupuesto modificado por 13 millones 543.7 miles pesos. De dicha cantidad se ejercieron 10 millones 885.2 miles de pesos, obteniendo un subejercido por 2 millones 658.5 miles pesos, que representó el 19.6 por ciento respecto al monto autorizado.

SERVICIOS GENERALES

El presupuesto asignado para este capítulo fue de 28 millones 502.4 miles de pesos, durante el ejercicio se dieron cancelaciones y traspasos netos de menos por 277.1 miles de pesos, obteniendo un presupuesto modificado por 28 millones 225.3 miles de pesos. De dicha cantidad se ejercieron 25 millones 414.9 miles de pesos, obteniendo un subejercido por 2 millones 810.4 miles pesos, que representó el 10 por ciento respecto al monto autorizado.

TRANSFERENCIAS, ASIGNACIONES, SUBSIDIOS Y OTRAS AYUDAS

Se autorizó un presupuesto de 1 millón 105.7 miles pesos, durante el ejercicio se dieron cancelaciones y traspasos netos de más por 74.2 miles de pesos, obteniendo un presupuesto modificado por 1 millón 179.9 miles de pesos. De dicha cantidad se ejercieron 215.5 miles de pesos, obteniendo un subejercido por 964.4 miles de pesos, que representó el 81.7 por ciento respecto al monto autorizado.

DEUDA PÚBLICA

Se autorizó una ampliación para el pago de pasivos derivados de erogaciones devengadas y pendientes de liquidar de ejercicios anteriores por 1 millón 628.3 miles de pesos, de los cuales se ejercieron 1 millón 581.4 miles de pesos, obteniendo un subejercido por 46.9 pesos, que representó el 2.9 por ciento respecto monto autorizado.

INFORMACIÓN PRESUPUESTAL

Universidad Politécnica del Valle de Toluca
EGRESOS POR OBJETO DEL GASTO
(Miles de Pesos)

CAPÍTULO Y OBJETO DEL GASTO	PRESUPUESTO 2022				TOTAL AUTORIZADO	EJERCIDO	VARIACIÓN
	AUTORIZADO	ASIGNADO	ASIGNACIONES Y/O AMPLIACIONES	REDUCCIONES Y/O DISMINUCIONES			
SERVICIOS PERSONALES	67,377.7	71,481.0	18,359.1	18,466.3	71,374.8	67,516.6	3,858.2
Sueldo Base	26,005.5	27,978.5	2,765.3	5,889.5	24,854.3	23,307.4	1,546.9
Hora clase	15,706.1	17,014.9	4,125.4	2,643.7	18,496.6	17,565.2	
Prima por Años de Servicio	157.6	170.8	138.0	15.0	293.8	280.5	13.1
Prima Vacacional	2,320.0	2,320.0	1,482.9	1,169.1	2,633.8	2,633.8	
Aguinaldo	5,291.6	5,291.6	3,881.6	2,782.2	6,391.0	6,391.1	
Vacaciones no Disfrutadas por Finiquito	372.8	372.8	125.2	383.5	114.5	108.3	6.3
Gratificación	2,386.7	2,439.3	1,342.8	1,497.9	2,284.2	2,231.6	52.6
Gratificación por Convenio	1,203.9	1,290.1	301.5	359.9	1,231.7	1,047.3	184.3
Aportaciones de Servicio de Salud	3,987.9	4,166.9	943.3	724.0	4,386.2	4,207.2	178.9
Aportaciones al Sistema Solidario de Reparto	3,274.9	3,437.5	688.2	841.4	3,284.3	3,121.7	162.6
Aportaciones del Sistema de Capitalización Individual	1,347.8	1,378.4		592.5	785.9	738.0	47.9
Aportaciones para Financiar los Gastos Generales de Administración del ISSFMM	1,520.2	1,535.8		752.6	783.2	384.7	398.5
Aportaciones para Riesgo de Trabajo	548.4	596.5	1,300.1	49.9	1,846.7	1,798.6	48.2
Seguros y Fianzas	33.5	33.5	62.7	16.8	79.4	79.4	
Seguro de Separación Individualizado	1,326.7	1,397.9		407.4	1,110.5	865.4	245.1
Liquidaciones por Indemnizaciones, por Sueldos y Salarios Caidos			120.0		120.0	120.0	
Otros Gastos Derivados de Convenio			35.8	1.5	34.3	34.4	
Despensa	1,859.3	2,021.7	1,046.3	327.2	2,740.8	2,578.4	162.5
Reconocimiento a Servidores Públicos	34.8	34.8		11.2	23.6	23.6	
MATERIALES Y SUMINISTROS	13,671.1	13,704.7	4,110.4	4,271.4	13,543.7	10,885.2	2,658.5
Materiales y Útiles de Oficina	6,288.5	6,288.4	26.0	3,568.9	2,745.5	1,684.0	1,061.5
Enseres de Oficina	11.5	11.5	188.5	1.5	198.5	189.8	8.7
Material y Útiles de Imprenta y Reproducción	2.3	2.3	2.6	1.4	3.5	3.2	.3
Materiales y Útiles para el Procesamiento en Equipos y Bienes Informáticos	2,141.7	2,141.7	54.7	1.3	2,195.1	2,195.1	
Material y Enseres de Limpieza	392.7	392.7	464.9	234.2	623.4	492.5	130.9
Material Didáctico	470.3	470.3	174.2	29.2	615.3	615.2	
Productos Alimenticios para Personas	101.5	101.5	98.0	5.0	194.5	193.0	1.5
Utensilios para el Servicio de Alimentación			.2		.2	.2	
Cemento y productos de concreto			1.4		1.4	1.4	
Material Eléctrico y Electrónico	1,355.5	1,355.5	434.4	7.5	1,782.4	1,735.1	22.3
Materiales Complementarios	29.7	29.7	173.3		203.0	180.8	22.2
Artículos metálicos para la construcción			27.3		27.3	27.3	
Materiales de Construcción	110.1	110.1	401.8	101.0	410.9	404.1	6.9
Estructuras y Manufacturas para Todo Tipo de Construcción			496.9		496.9	496.9	
Sustancias Químicas	172.7	172.7		8.6	164.1		164.0
Medicinas y Productos Farmacéuticos	8.2	8.2	30.2		38.4	31.2	7.2
Materiales, Accesorios y Suministros Médicos	5.0	5.0	2.9		7.9	2.9	5.0
Materiales, Accesorios y Suministros de Laboratorio	98.2	98.2		4.9	93.3	37.1	56.2
Combustibles, Lubricantes y Aditivos	528.8	561.9		2.2	559.7	472.9	86.8
Vestuario y Uniformes			1.3		1.3	.4	.8
Prendas de Seguridad y Protección Personal	430.7	430.7		21.5	409.2		409.2
Artículos Deportivos	429.9	430.0	9.5	21.5	418.0	21.0	397.0
Refacciones, Accesorios y Herramientas	472.0	472.0	466.3	175.1	763.2	626.1	137.2
Refacciones y Accesorios Menores de Edificios	19.3	19.3	2.4	4.1	17.6	5.5	12.1
Refacciones y Accesorios para Equipo de Cómputo	206.6	206.6	944.9	15.2	1,136.3	1,062.4	73.9
Refacciones y Accesorios Menores para Equipo de Transporte	32.2	32.2	18.1	4.1	46.2	17.0	29.2
Artículos para la Extinción de Incendios	52.6	52.6	14.4	52.6	14.4	14.4	
Otros Enseres	311.1	311.6	76.2	11.6	376.2	375.7	.5
SERVICIOS GENERALES	27,641.3	28,502.4	10,175.4	10,452.5	28,225.3	25,414.9	2,810.4
Servicio de Energía Eléctrica	1,005.6	1,046.3	32.4	192.7	886.0	796.7	89.4
Gas			16.3		16.3	16.3	
Servicio de Agua	716.6	730.2	421.6	173.7	978.1	964.8	13.6
Servicio de Telefonía Convencional	652.5	652.5		632.5	20.0		20.1
Servicios de conducción de señales analógicas y digitales	.7	.7		.7			
Servicios de Acceso a Internet	665.4	727.9	45.6	133.5	640.0	566.5	73.5
Arendamiento de equipo y bienes informáticos	103.1	103.1		51.8	51.3	44.6	6.7
Arendamiento de Vehículos	38.5	38.5		38.5			
Arendamiento de Activos Intangibles	38.8	38.8	1,416.4		1,455.2	1,360.6	94.6
Asesorías Asociadas a Convenios o Acuerdos	1,607.4	1,607.4	45.1	1,329.6	322.9	322.9	

UPVT

CAPITULO Y OBJETO DEL GASTO	AUTORIZADO	ASIGNADO	PRESUPUESTO 2022		TOTAL AUTORIZADO	EJERCIDO	VARIACION
			ASIGNACIONES Y/O AMPLIACIONES	REDUCCIONES Y/O DISMINUCIONES			
Capacitación	514.8	514.8	66.9	9.9	571.8	571.7	.1
Servicios de Apoyo Administrativo y Fotocopiado	322.9	322.9	100.4	177.3	246.0	215.4	30.5
Impresiones de Documentos Oficiales para la Prestación de Servicios Públicos, Identificación, Formatos Administrativos y Fiscal	2,352.8	2,352.8	786.4	957.4	2,181.8	2,181.8	
Servicios de Impresión de Documentos Oficiales	2,387.3	2,387.3	201.9	859.9	1,729.3	1,729.4	
Servicios de Vigilancia	3,839.6	4,180.5	320.7	155.4	4,345.8	3,817.6	528.3
Servicios Bancarios y Financieros	521.7	525.0		18.9	506.1	199.2	306.8
Seguros y Fianzas	1,188.2	1,188.2	1,053.0	481.7	1,759.5	1,411.9	347.6
Reparación y Mantenimiento de Inmuebles	1,300.8	1,300.8		724.1	576.7	540.8	35.9
Adaptación de locales, almacenes, bodegas y edificios	112.2	112.2	268.5	51.3	329.4	174.2	155.1
Reparación, Mantenimiento e Instalación de Mobiliario y Equipo de Oficina	26.2	26.2		1.7	24.5	1.2	23.3
Reparación, Instalación y Mantenimiento de Bienes Informáticos	1,925.9	1,925.9	78.1	1,291.0	713.0	358.1	354.9
Microfilmación y Tecnologías de la Información							
Reparación y Mantenimiento de Vehículos Terrestres, Aéreos y Lacustres	395.2	395.2	74.0	53.6	415.6	382.6	32.9
Reparación, Instalación y Mantenimiento de Máquinaria, Equipo Instrumental y D	618.0	618.0	7.2	325.3	299.9	270.8	29.1
Servicios de Lavandería, Limpieza e Higiene	3,300.6	3,575.6	1,710.4	114.8	5,171.2	4,938.2	233.0
Servicios de Fumigación	118.0	118.0	114.8	1.8	231.0	137.4	93.5
Publicaciones Oficiales y de Información en General para Difusión	77.1	77.1			77.1	77.1	
Servicios de Fotografía			.2		.2	.2	
Viáticos en el País	37.6	37.6	.3		37.9	12.5	25.3
Otros Servicios de Traslado y Hospedaje	17.0	17.0			17.0	6.3	10.7
Gastos de ceremonial			19.7		19.7	19.7	
Gastos de Ceremonias Oficiales y de Orden Social			636.8		636.8	636.8	
Congresos y Convenciones	40.9	40.9		40.9			
Otros Impuestos y Derechos	35.3	35.3	4.3	9.8	29.8	26.0	3.8
Impuesto sobre nóminas	30.0	30.0		30.0			
Impuesto sobre Erogaciones por Remuneraciones al Trabajo Personal	1,786.5	1,910.5	611.7	594.1	1,928.1	1,804.0	124.0
Cuotas y suscripciones	191.2	191.2	.5	178.7		.5	
Gastos de Servicios Menores	528.6	529.7		439.1	90.6	2.5	88.1
Subcontratación de Servicios con Terceros	1,144.3	1,144.3	2,142.2	1,382.8	1,903.7	1,903.7	
TRANSFERENCIAS,ASIGNACIONES, SUBSIDIOS Y OTRAS AYUDAS	1,105.7	1,105.7	358.0	283.8	1,179.9	215.5	964.4
Gastos por Servicios de Traslado de Personas	1,105.7	1,105.7		283.8	822.0	38.5	783.5
Premios, Reconcompensas y Pensión Recreativa Estudiantil			308.0		308.0	152.0	
Ayudas Sociales a Actividades Científicas o Académicas			50.0		50.0	25.0	
DEUDA PÚBLICA			2,411.4	783.1	1,628.3	1,581.4	46.9
Por el Ejercicio Inmediato Anterior			1,628.3		1,628.3	1,581.4	46.9
Por Ejercicios Anteriores			783.1	783.1			
T O T A L	109,795.8	114,793.8	35,414.3	34,256.1	115,952.0	105,613.6	10,338.4

INFORMACIÓN PROGRAMÁTICA

Universidad Politécnica del Valle de Toluca
Gasto por Categoría Programática
Del 1 de Enero al 31 de Diciembre de 2022
(Miles de Pesos)

Concepto	Egresos					Subejercicio 6=(3 - 4)
	Aprobado	Ampliaciones/ (Reducciones)	Modificado	Devengado	Pagado	
	1	2	3=(1 + 2)	4	5	
Programas	114,793.8	- 470.1	114,323.7	104,032.2	102,721.5	10,291.5
Subsidios: Sector Social y Privado o Entidades Federativas y Municipios	-	-	-	-	-	-
Sujetos a Reglas de Operación			-			-
Otros Subsidios			-			-
Desempeño de las Funciones	114,793.8	- 470.1	114,323.7	104,032.2	102,721.5	10,291.5
Prestación de Servicios Públicos	114,793.8	- 470.1	114,323.7	104,032.2	102,721.5	10,291.5
Provisión de Bienes Públicos			-			-
Planeación, Seguimiento y Evaluación de Políticas Públicas			-			-
Promoción y Fomento			-			-
Regulación y Supervisión			-			-
Funciones de las Fuerzas Armadas (Únicamente Gobierno Federal)			-			-
Específicos			-			-
Proyectos de Inversión			-			-
Administrativos y de Apoyo	-	-	-	-	-	-
Apoyo al Proceso Presupuestario y para Mejorar la Eficiencia Institucional			-			-
Apoyo a la Función Pública y al Mejoramiento de la Gestión			-			-
Operaciones Ajenas			-			-
Compromisos	-	-	-	-	-	-
Obligaciones de Cumplimiento de Resolución Jurisdiccional			-			-
Desastres Naturales			-			-
Obligaciones	-	-	-	-	-	-
Pensiones y Jubilaciones			-			-
Aportaciones a la Seguridad Social			-			-
Aportaciones a Fondos de Estabilización			-			-
Aportaciones a Fondos de Inversión y Reestructura de Pensiones			-			-
Programa de Gasto Federalizado (Gobierno Federal)	-	-	-	-	-	-
Gasto Federalizado			-			-
Participaciones a Entidades Federativas y Municipios			-			-
Costo Financiero, Deuda o Apoyos a Deudores y Ahorradores de la Banca			-			-
Adeudos de Ejercicios Fiscales Anteriores		1,628.3	1,628.3	1,581.4	1,581.4	46.9
Total del Gasto	114,793.8	1,158.2	115,952.0	105,613.6	104,302.9	10,338.4

El Plan de Desarrollo del Estado de México 2017-2023, es un instrumento prospectivo con una visión hacia 2030. En él se concentran las bases para la elaboración de los programas sectoriales, especiales y regionales que delinearán de manera más puntual y detallada los pasos para el cumplimiento de los objetivos establecidos, así como los planes específicos de inversión que permitirán realizar la proyección de los recursos financieros. Este esfuerzo colectivo plasma los retos y desafíos de la agenda gubernamental con un profundo sentido de responsabilidad y con el compromiso de lograr un desarrollo democrático.

SOCIAL

Programas de nueva generación para disminuir la desigualdad. El Gobierno del Estado de México considera prioritario desarrollar y conservar familias fuertes, promover el empleo y proteger el ingreso, particularmente el de las mujeres. En correspondencia con la Agenda 2030, el logro de estos propósitos influirá directa e indirectamente el cumplimiento de las metas globales que contribuirán a disminuir la pobreza y el hambre; procurarán el acceso a una vivienda y a servicios básicos adecuados; reducirán las desigualdades y la discriminación; promoverán una educación inclusiva, equitativa y de calidad, así como una vida sana y en general el bienestar. Diagnóstico: Pobreza y Hambre en el Estado de México.

GOBIERNO CAPAZ Y RESPONSABLE

El reto de los gobiernos actuales versa sobre la eficacia en solucionar los problemas endémicos que aquejan a las sociedades modernas y uno de los mayores retos es hacerlo con apego al Estado de Derecho, ya que éste aporta las normas y los valores fundamentales que rigen la convivencia social, así como los derechos y obligaciones de los actores sociales y políticos.

Universidad Politécnica del Valle de Toluca								
EGRESOS POR PILAR Y/O EJE TRANSVERSAL								
(Miles de Pesos)								
PILAR Y/O EJE TRANSVERSAL	AUTORIZADO	ASIGNADO	PRESUPUESTO 2022		TOTAL AUTORIZADO	EJERCIDO	VARIACIÓN	
			ASIGNACIONES Y/O AMPLIACIONES	REDUCCIONES Y/O DISMINUCIONES			IMPORTE	%
Social	108,430.9	112,813.0	32,815.9	33,259.5	112,369.4	102,700.2	9,669.2	8.6
Gobierno Capaz y Responsable	1,364.9	1,980.8	2,598.4	996.6	3,582.6	2,913.4	669.2	18.7
T O T A L	109,795.8	114,793.8	35,414.3	34,256.1	115,952.0	105,613.6	10,338.4	8.9
	=====	=====	=====	=====	=====	=====	=====	=====

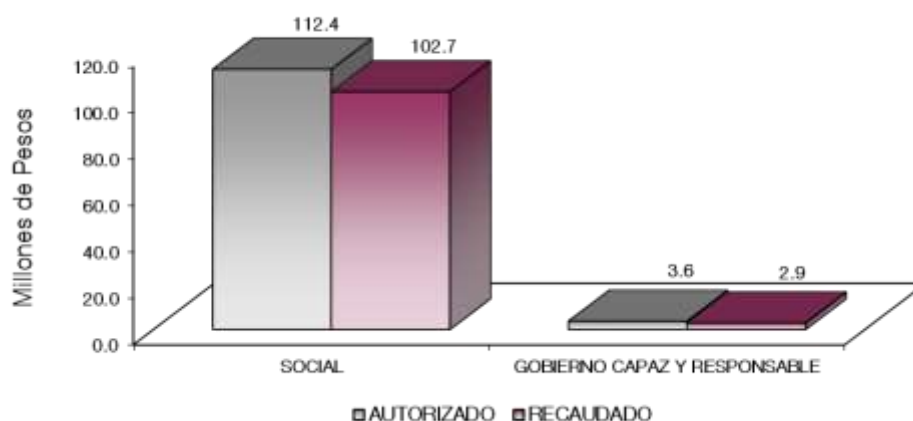

FINALIDAD

SOCIAL

DESARROLLO SOCIAL

En esta finalidad se avanzará en la provisión de servicios a la población en materia de Protección Social, Educación, Salud, Vivienda y Servicios a la Comunidad, con lo que se apoyará fundamentalmente la consecución de las Metas Nacionales México Incluyente y México con Educación de Calidad.

El Programa que desarrolló la Universidad Politécnica del Valle de Toluca, busca cumplir los siguientes objetivos:

- Mejorar la calidad de la educación en todos los niveles.
- Formar integralmente al alumno para mejorar la calidad en la educación con énfasis en una formación a partir de valores universales, actitudes y hábitos positivos, mediante conocimientos y competencias.
- Impulsar la vinculación efectiva de la Educación Media Superior y la Educación Superior con los sectores público, privado y social.

Universidad Politécnica del Valle de Toluca EGRESOS POR PROGRAMA (Miles de Pesos)									
PROGRAMA	AUTORIZADO	ASIGNADO	PRESUPUESTO 2022		TOTAL AUTORIZADO	EJERCIDO	VARIACIÓN		
			ASIGNACIONES Y/O AMPLIACIONES	REDUCCIONES Y/O DISMINUCIONES			IMPORTE	%	
Desarrollo de la Función Pública y Ética en el Servicio Público	1,168.5	1,626.7	170.2	196.0	1,600.9	1,137.4	463.5	29.0	
Sistema Anticorrupción del Estado de México y Municipios	196.4	354.1	16.9	17.6	353.4	194.6	158.8	44.9	
Educación Superior	104,683.6	109,015.1	31,687.3	32,130.9	108,571.5	99,093.6	9,477.9	8.7	
Estudios de Posgrado	480.0	480.0	46.0	46.0	480.0	447.1	32.9	6.9	
Gestión de las Políticas Educativas	656.3	665.8	50.8	50.8	665.8	656.3	9.5	1.4	
Modernización de la Educación	2,611.0	2,652.1	1,031.7	1,031.7	2,652.1	2,503.2	148.9	5.6	
Previsiones para el Pago de Adeudos de Ejercicios Fiscales Anteriores			2,411.4	783.1	1,628.3	1,581.4	46.9	2.9	
TOTAL	109,795.8	114,793.8	35,414.3	34,256.1	115,952.0	105,613.6	10,338.4	8.9	

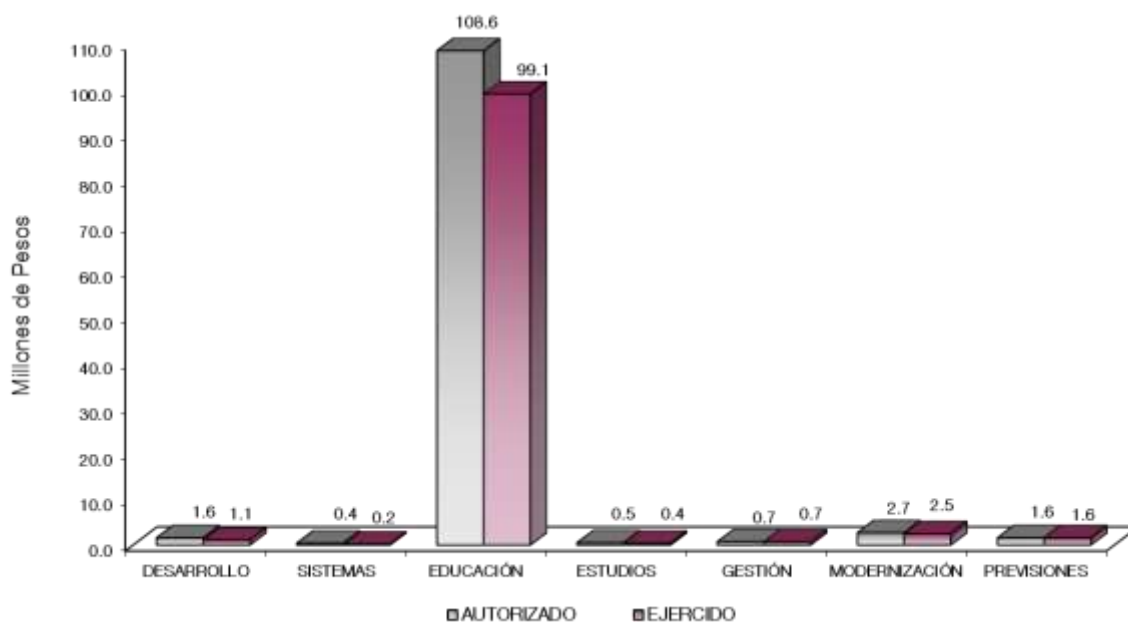

AVANCE OPERATIVO-PROGRAMÁTICO Y PRESUPUESTAL

GOBIERNO CAPAZ Y RESPONSABLE

GOBIERNO

COORDINACIÓN DE LA POLÍTICA DE GOBIERNO

01 03 04 01 DESARROLLO DE LA FUNCIÓN PÚBLICA Y ÉTICA EN EL SERVICIO PÚBLICO

01 03 04 01 01 01 FISCALIZACIÓN, CONTROL Y EVALUACIÓN INTERNA DE LA GESTIÓN PÚBLICA

Realizar Auditorías, con el Propósito de Verificar el Cumplimiento del marco normativo que regula el funcionamiento de las Dependencias y Organismos Auxiliares del Ejecutivo Estatal y los Ayuntamientos. El Órgano Interno de Control con el propósito de obtener, analizar, verificar y evaluar de manera objetiva las evidencias relacionadas con los informes de las actividades económicas y de la gestión de las dependencias y organismos, para determinar el grado de correspondencia del contenido informativo, se programaron y cumplieron con 4 auditorías en el ejercicio 2022, la meta se logró al 100 por ciento.

Participación del Órgano Interno de Control en Reuniones que por Mandato Legal o Disposición Administrativa así lo Requiera. El Órgano Interno de Control participa en sesiones del órgano de gobierno, órganos colegiados, también asiste a reuniones de trabajo que por mandato legal o de orden administrativo requieran de servidores públicos representantes de la Secretaría de la Contraloría o del Órgano Interno de Control, se programó y se logró la participación del Órgano Interno de Control a 21 sesiones, cumpliendo la meta al 100 por ciento.

Realizar Inspecciones a Rubros Específicos en las Dependencias, Organismos Auxiliares del Ejecutivo Estatal y en su caso Ayuntamientos, con el Propósito de Constatar el Cumplimiento del Marco Normativo que lo regula. El Órgano Interno de Control con el objeto de cerciorarse de la existencia de un activo o de una operación registrada y presentada en los estados financieros, registros administrativos u otros documentos derivados de la gestión de la entidad, realizó 19 inspecciones, cumpliendo con la meta al 100 por ciento.

Participar en Testificaciones, con el Propósito de Asegurarse que los Actos Administrativos se Realicen Conforme a la Normatividad Vigente. Con la finalidad de dejar constancia y verificar los actos oficiales, el personal del Órgano Interno de Control participó en 6 testificaciones, logrando cumplir la meta al 100 por ciento.

Atender Acciones Derivadas de la Fiscalización Realizada por entes Fiscalizadores Externos. El Órgano Interno de Control, cumplió al 100 por ciento con la meta programada, derivado a que atendió 1 acción de fiscalización realizada por entes fiscalizadores externos.

Acompañamiento en la Atención de Auditorías Practicadas por los Entes Fiscalizadores Externos. El Órgano Interno de Control, en el año 2022, realizó 1 acompañamiento para la atención de una auditoría practicada por un ente fiscalizador externo, cumpliendo la meta al 100 por ciento.

Atención a Observaciones y Acciones de Mejora Determinadas con Motivo de los Actos de Fiscalización Realizados por la Dirección General u Órgano Interno de Control. Se llevó a cabo 1 acción para dar atención a observaciones y acciones de mejora determinadas con motivo de los actos de fiscalización realizados por la Dirección General o por el Órgano Interno de Control, cumpliendo la meta al 100 por ciento.

Realizar Evaluaciones para Determinar el Grado de Eficacia y Eficiencia en los Procesos, así como en el Desempeño Institucional de las Dependencias y Organismos Auxiliares del Ejecutivo Estatal. El Órgano Interno de Control, cumplió al 100 por ciento de la meta programada, derivado de que llevó a cabo 1 evaluación para determinar el grado de eficacia y eficiencia en los procesos.

01 03 04 02 SISTEMA ANTICORRUPCIÓN DEL ESTADO DE MÉXICO Y MUNICIPIOS

01 03 04 02 01 01 PREVENCIÓN, DETECCIÓN, DISUACIÓN, SANCIÓN Y COMBATE DE LA CORRUPCIÓN

Integrar Expedientes Derivados de la Presunta Responsabilidad Administrativa. En atención a lo establecido en la Ley de Responsabilidades Administrativas del Estado de México y Municipios, el Órgano Interno de Control realizó 1 acción, en la integración de expedientes de la presunta responsabilidad administrativa, logrando cumplir con la meta programada al 100 por ciento.

01 03 04 02 02 04 INVESTIGACIÓN Y SANCIÓN DE FALTAS ADMINISTRATIVAS

Recibir las Denuncias Derivadas de las Presuntas Faltas Administrativas, así como de las Sugerencias y Reconocimientos Presentados por los Interesados, Relacionadas con la Prestación del Servicio Público. El Órgano Interno de Control recibió 1 denuncia, a través del Sistema de Atención Mexiquense (SAM) de la Secretaría de la Contraloría.

Atender las Denuncias Presentadas por los Interesados. En cumplimiento a la Ley de Responsabilidades Administrativas del Estado de México y Municipios, el Órgano Interno de Control atendió 1 denuncia presentada por los interesados.

SOCIAL

EDUCACIÓN

02 05 03 01 EDUCACIÓN SUPERIOR

02 05 03 01 01 02 EDUCACIÓN SUPERIOR UNIVERSITARIA

Fomentar que los Estudiantes Egresen de sus Estudios de Tipo Superior en el Ciclo Escolar. En cumplimiento al objeto de creación de la Universidad Politécnica del Valle de Toluca, en el que se establece preparar profesionales con una sólida formación técnica y en valores; se logró alcanzar la meta al 100 por ciento, al registrar los 720 alumnos egresados en el ciclo escolar.

Atender la Matrícula de Educación Superior para Contribuir en la Disminución de las Divergencias entre la Oferta y la Demanda Educativa. Durante el ciclo escolar 2021-2022, se logró atender una matrícula de 3 mil 696 estudiantes de los 4 mil 401 que se tenían programados, alcanzando la meta en 84 por ciento, la meta no se logró, en virtud de que 705 aspirantes y estudiantes, no lograron cumplir con los requisitos establecidos en la convocatoria de ingreso y los requisitos académicos para continuar con sus estudios de nivel profesional, respectivamente.

Atender a los Estudiantes de Nuevo Ingreso de Educación Superior para Contribuir en la Disminución de las Divergencias entre la Oferta y la Demanda Educativa. Como resultado de las diferentes acciones de promoción en los diferentes programas educativos que oferta esta Casa de Estudios, se logró una captación de 958 estudiantes de nuevo ingreso, de los 1 mil 208 que se tenían programados inicialmente, logrando alcanzar el 79.3 por ciento de la meta programada, la meta no se logró debido a que 250 aspirantes no lograron cumplir con los requisitos establecidos en la convocatoria de ingreso.

Realizar Acciones de Formación Integral, para Desarrollar Capacidades, Valores y Habilidades Profesionales. Una parte importante en la educación superior de nuestros estudiantes es impulsar acciones que permitan la formación integral, para el año 2022, se programaron y lograron realizar 16 acciones, alcanzado el 100 por ciento de la meta programada.

Realizar Acciones para Fomentar una Cultura Emprendedora. En cumplimiento al Plan de Desarrollo del Estado de México 2017-2023, la Universidad impulsó entre los estudiantes una cultura emprendedora, es por ello, que, en el año 2022, se programaron y realizaron 15 acciones, cumpliendo al 100 por ciento con la meta programada inicialmente.

Fomentar que los Egresados se Titulen. En el año 2022, se logró rebasar la meta al 0.3 por ciento, al realizar la entrega de 401 Títulos Profesionales a los egresados de los diferentes programas educativos que actualmente se ofertan, la meta programada inicialmente fue la entrega de 400 documentos.

Lograr Certificaciones en Educación Superior para Mejorar la Calidad. Con la finalidad de evaluar el grado de cumplimiento de los productos y/o servicios respecto a las normas para demostrar la satisfacción de los clientes y que el proceso de enseñanza- aprendizaje funcione con eficacia y eficiencia, en el ejercicio fiscal 2022, se realizó la re-certificación de los procesos: enseñanza-aprendizaje, transparencia, control y seguimiento escolar, fortalecimiento académico, planeación y programación, así como promoción y difusión, bajo la norma ISO 9001:2015, cumpliendo al 100 por ciento con lo programado inicialmente.

Impulsar la Capacitación o Actualización del Personal Docente para Mejorar la Formación Académica. Con el objetivo fundamental de que esta Universidad ofrezca servicios educativos, a través de un personal docente con las competencias necesarias para realizar el proceso enseñanza-aprendizaje con calidad, esta meta rebasó en un 2.3 por ciento de lo programado inicialmente, en virtud de que se logró capacitar a 133 docentes de los 130 docentes programados, la capacitación y actualización se dio en las diferentes ramas del conocimiento de acuerdo a sus perfiles y necesidades profesionales.

Evaluar al Personal Docente con la Finalidad de Encontrar Áreas de Oportunidad para Mejorar su Desempeño. La evaluación de nuestros docentes es de vital importancia para identificar aspectos de mejora en el proceso de enseñanza-aprendizaje, es por ello que en el ejercicio 2022, se cumplió con la meta establecida al 100 por ciento, al evaluar a 148 docentes programados inicialmente.

Impulsar la Capacitación del Personal Directivo y Administrativo para el Fortalecimiento Institucional. Esta Casa de Estudios con el propósito de ofrecer servicios educativos en el nivel superior con eficiencia y eficacia, considera necesario que todo su personal directivo y administrativo este en constante capacitación; es por ello que en el año 2022, de las 51 capacitaciones programadas para el personal directivo y administrativo, se realizaron 53 capacitaciones, registrando un cumplimiento del 3.9 por ciento más de lo programado inicialmente.

Desarrollar Proyectos de Investigación para Atender las Necesidades de Desarrollo Tecnológico, Económico, y Social. Un aspecto importante en el desarrollo académico es la generación del conocimiento, a través del desarrollo de proyectos de investigación; en este contexto, como resultado de las actividades de investigación desarrolladas por los cuerpos académicos y docentes, en el año 2022 se cumplió la meta al 100 por ciento, al desarrollar 10 proyectos de investigación, mismos que se tenían programados inicialmente. Es importante mencionar que, de los proyectos realizados, se destacan los siguientes: “Sustrato a Base de Pulpa de Café para Propagación de Hongos Seta (*pleurotus ostraetus*)”, “Casa Domótica”, “Dimensionamiento de sistema fotovoltaico autónomo para área de descanso”, entre otros.

Realizar la Publicación de Documentos Derivados de la Investigación para su Divulgación. Se programó para el año 2022, una publicación, sin embargo, derivado de que el proceso de publicación del artículo científico programado en el presente ejercicio no se llevó a cabo.

Acreditar Programas Educativos en Educación Superior para Mejorar la Calidad. La acreditación de los programas educativos que oferta esta Casa de Estudios es de vital importancia, sin embargo, esta meta solo se alcanzó en un 25 por ciento, la meta no se logró por no concluirse el proceso de autoevaluación de tres programas educativos: Ingeniería Mecatrónica, Ingeniería en Mecánica Automotriz e Ingeniería en Energía.

02 05 04 01 ESTUDIOS DE POSGRADO

02 05 04 01 01 01 POSGRADO

Atender a la Matrícula de Posgrado para que Continúen su Formación Profesional. Esta Casa de Estudios tiene la finalidad de formar profesionales que contribuyan a atender los requerimientos del contexto económico, político y social nacional e internacional; en el año 2022, se logró atender una matrícula de 56 estudiantes en el nivel posgrado, alcanzando el cumplimiento en la meta al 100 por ciento.

Atender a los Estudiantes de Nuevo Ingreso de Posgrado para Continuar con su Formación Profesional. Como resultado de las diversas actividades de promoción educativa del programa educativo de posgrado que oferta esta Universidad, se logró alcanzar 100 por ciento de la meta programada, al atender a 15 estudiantes de nuevo ingreso.

Contactar Egresados de Posgrado para Identificar su Situación Profesional. Una acción importante en la institución es contactar a los egresados de nivel posgrado, para conocer su situación profesional, sin embargo, en el año 2022, se logró contactar a 11 egresados de los 13 programados inicialmente, la meta se logró en un 84.6 por ciento.

Fomentar que los Estudiantes de Posgrado se Gradúen a Fin de Contribuir a su Superación Académica y Profesional. Con la finalidad de formar profesionales con amplia capacidad innovadora y alta calidad académica a nivel de posgrado, en el año 2022, se logró que 17 estudiantes cumplieran con los requisitos académicos para obtener su grado de Maestro en Administración, cumpliendo con el 100 por ciento de la meta programada.

02 05 06 01 GESTIÓN DE LAS POLÍTICAS EDUCATIVAS

02 05 06 01 02 04 VINCULACIÓN CON EL SECTOR PRODUCTIVO

Realizar Acciones de Vinculación y Extensión que Permitan Establecer Lazos de Colaboración con los Sectores Público, Privado y Social. En el año 2022, se realizaron 15 acciones de vinculación y extensión, cumpliendo el 100 por ciento de la meta programada; entre las acciones que se realizaron, se destaca la participación en la Expo Orienta EPO No. 43, del Municipio de Ocoyoacac y la Expo Orienta CECyTEM Plantel Zinacantepec.

Operar Convenios con los Sectores, Público, Privado y Social para Fortalecer los Lazos de Colaboración Institucional. Una parte importante en el desarrollo institucional y académico de nuestros estudiantes es la consolidación de convenios con los sectores público, privado y social, con la finalidad de que los alumnos

apliquen sus conocimientos teóricos en un entorno práctico, al realizar servicio social, estancias y estadía; por lo que dicha meta se alcanzó al 100 por ciento, al operar los 6 convenios que se programaron con diversas instituciones.

Atender Estudiantes en Educación Dual para Desarrollar Aptitudes y Habilidades en Unidades Económicas. El modelo dual permite a nuestros estudiantes poner en práctica los conocimientos teóricos a través de su participación en una empresa, para el año 2022, se logró la meta establecida en un 100 por ciento, al atender a 16 estudiantes en el modelo educativo dual.

Contactar Egresados en Educación Superior para Identificar su Situación Profesional. La Universidad tiene como finalidad atender las necesidades del mercado laboral y evaluar la pertinencia de los programas educativos que oferta en la zona donde tiene cobertura, es por ello, que se impulsan acciones para que a través de nuestros egresados se identifiquen las necesidades profesionales del sector productivo, en el año 2022, se contactó a 505 egresados, alcanzado el 100 por ciento de la meta programada.

02 05 06 02 MODERNIZACIÓN DE LA EDUCACIÓN

02 05 06 02 01 01 FORTALECIMIENTO DE LA CALIDAD EDUCATIVA

Impartir el Idioma Inglés a los Estudiantes en Educación Superior para el Desarrollo de Competencias. En atención al Plan de Desarrollo Estatal 2017- 2023, en el que se estable como estrategia impulsar la educación como palanca de progreso social, en lo particular fortalecer la educación bilingüe entre los alumnos a fin de garantizar su derecho a la educación, la Universidad Politécnica del Valle de Toluca impartió el idioma inglés a 2 mil 664 estudiantes, de los 4 mil 401 que se tenían programados, lo que representó el 60.5 por ciento de la meta.

Impulsar la Participación de Estudiantes de Educación Superior en Procesos de Certificación en el Idioma Inglés para el Desarrollo de Competencias. En el año 2022, se rebasó en un 5.5 por ciento la meta programada, al registrar 633 estudiantes de los 600 que se programaron inicialmente.

02 05 06 02 01 04 TECNOLOGÍA APLICADA A LA EDUCACIÓN

Destinar Equipo de Cómputo al Proceso de Enseñanza-Aprendizaje en Educación Superior para el Desarrollo de las Habilidades Digitales. Una herramienta importante para el proceso de enseñanza-aprendizaje es la utilización de equipo de cómputo, ya que permite a los estudiantes y docentes contar con un medio para desarrollar sus actividades académicas; en el año 2022, se logró cumplir con la meta al 100 por ciento, al destinar los 501 equipos de cómputo que se programaron, esta acción se da para fortalecer el proceso de enseñanza-aprendizaje.

Impulsar la Participación de Estudiantes en Procesos de Certificación en el Uso de Tecnologías del Aprendizaje, Conocimiento, Información y Comunicación para el Desarrollo de Competencias y Habilidades. En cumplimiento con el Plan de Desarrollo Estatal 2017-2023, se logró dar cumplimiento a la meta en un 100 por ciento, al lograr que los 4 estudiantes obtuvieran los documentos de certificación en materia de uso de tecnologías del aprendizaje, conocimiento, información y comunicación.

02 05 06 02 01 05 CONVIVENCIA ESCOLAR SIN VIOLENCIA

Realizar Acciones para la Prevención de la Violencia Escolar en Educación Superior. En atención al Plan de Desarrollo Estatal 2017- 2023, en el que se estable como estrategia impulsar la educación al progreso social, en lo particular de generar ambientes de convivencia armónica en las escuelas que favorezcan el aprendizaje y la sana convivencia entre docentes, alumnos y padres de familia, para evitar conductas indeseables como el bullying, la Universidad Politécnica del Valle de Toluca realizó en el año 2022, 16 acciones programadas, cumpliendo con el 100 por ciento de la meta programada.

Realizar Acciones para la Igualdad de Trato y Oportunidades. La Universidad Politécnica del Valle de Toluca, tiene como finalidad de promover una cultura de equidad de género entre la comunidad universitaria, impulsando acciones con temáticas de equidad de género; en el año 2022, se cumplió la meta en un 100 por ciento, al realizar las 25 acciones programadas.

Universidad Politécnica del Valle de Toluca Avance Operativo - Programático y Presupuestal Enero - Diciembre de 2022													
FIN	FUN	SF	PP	SP	Pr	DESCRIPCIÓN	M E T A S			PRESUPUESTO 2022 (Miles de Pesos)			
							UNIDAD DE MEDIDA	PROGR-MADO	ALCAN-ZADO	AVANCE %	AUTORIZADO ANUAL	EJERCIDO	%
						GOBIERNO CAPAZ Y RESPONSABLE							
						GOBIERNO							
						COORDINACIÓN DE LA POLÍTICA DE GOBIERNO							
01	03	04	01			DESARROLLO DE LA FUNCIÓN PÚBLICA Y ÉTICA EN EL SERVICIO PÚBLICO					1,600.9	1,137.4	71.0
01	03	04	01	01	01	FISCALIZACIÓN. CONTROL Y EVALUACIÓN INTERNA DE LA GESTIÓN PÚBLICA					1,600.9	1,137.4	71.0
						Realizar Auditorías, con el Propósito de Verificar el Cumplimiento del Marco Normativo que Regula el Funcionamiento de las Dependencias y Organismos Auxiliares del Ejecutivo Estatal y los Ayuntamientos.	Auditoría	4	4	100			
						Participación del Órgano Interno de Control en Reuniones que por Mandato Legal o Disposición Administrativa así lo Requiera.	Sesión	21	21	100			
						Realizar Inspecciones a Rubros Específicos en las Dependencias, Organismos Auxiliares del Ejecutivo Estatal y en su caso Ayuntamientos, con el Propósito de Constatar el Cumplimiento del Marco Normativo que lo Regula.	Inspección	19	19	100			
						Participar en Testificaciones, con el Propósito de Asegurarse que los Actos Administrativos se Realicen Conforme a la Normatividad Vigente.	Testificación	6	6	100			
						Atender Acciones Derivadas de la Fiscalización Realizada por Entes Fiscalizadores Externos.	Acción	1	1	100			
						Acompañamiento en la Atención de Auditorías Practicadas por los Entes Fiscalizadores Externos.	Acción	1	1	100			
						Atención a Observaciones y Acciones de Mejora Determinadas con Motivo de los Actos de Fiscalización Realizados por la Dirección General u Órgano Interno de Control.	Acción	1	1	100			
						Realizar Evaluaciones para Determinar el Grado de Eficacia y Eficiencia en los Procesos, así como en el Desempeño Institucional de las Dependencias y Organismos Auxiliares del Ejecutivo Estatal.	Evaluación	1	1	100			
01	03	04	02			SISTEMA ANTICORRUPCIÓN DEL ESTADO DE MÉXICO Y MUNICIPIOS					353.4	194.6	55.1
01	03	04	02	01	01	PREVENCIÓN, DETECCIÓN, DISUACIÓN, SANCIÓN Y COMBATE DE LA CORRUPCIÓN					81.7	45.1	55.2
						Integrar Expedientes Derivados de la Presunta Responsabilidad Administrativa.	Expediente	1	1	100			
01	03	04	02	02	04	INVESTIGACIÓN Y SANCIÓN DE FALTAS ADMINISTRATIVAS					271.7	149.5	55.0
						Recibir las Denuncias Derivadas de las Presuntas Faltas Administrativas, así como de las Sugerencias y Reconocimientos Presentados por los Interesados, Relacionadas con la Prestación del Servicio Público.	Denuncia	1	1	100			
						Atender las Denuncias Presentadas por los Interesados .	Denuncia	1	1	100			
						SOCIAL							
						EDUCACIÓN							
02	05	03	01			EDUCACIÓN SUPERIOR					108,571.5	99,093.6	91.3
02	05	03	01	01	02	EDUCACIÓN SUPERIOR UNIVERSITARIA					108,571.5	99,093.6	91.3
						Fomentar que los Estudiantes Egresen de sus Estudios de Tipo Superior en el Ciclo Escolar.	Documento	720	720	100			

CUENTA PÚBLICA DEL GOBIERNO, ORGANISMOS AUXILIARES Y AUTÓNOMOS DEL ESTADO DE MÉXICO 2022

FIN	FUN	SF	PP	SP	Pr	DESCRIPCIÓN	M E T A S			PRESUPUESTO 2022 (Miles de Pesos)			
							UNIDAD DE MEDIDA	PROGR-MADO	ALCAN-ZADO	AVANCE %	AUTORIZADO ANUAL	EJERCIDO	%
						Atender la Matricula de Educación Superior para Contribuir en la Disminución de las Divergencias entre la Oferta y la Demanda Educativa.	Estudiante	4,401	3,696	84			
						Atender a los Estudiantes de Nuevo Ingreso de Educación Superior para Contribuir en la Disminución de las Divergencias entre la Oferta y la Demanda Educativa.	Estudiante	1,208	958	79.3			
						Realizar Acciones de Formación Integral, para Desarrollar Capacidades, Valores y Habilidades Profesionales.	Acción	16	16	100			
						Realizar Acciones para Fomentar una Cultura Emprendedora.	Acción	15	15	100			
						Fomentar que los Egresados se Titulen.	Documento	400	401	100.3			
						Lograr Certificaciones en Educación Superior para Mejorar la Calidad.	Documento	1	1	100			
						Impulsar la Capacitación o Actualización del Personal Docente para Mejorar la Formación Académica.	Docente	130	133	102.3			
						Evaluar al Personal Docente con la Finalidad de Encontrar Áreas de Oportunidad para Mejorar su Desempeño.	Docente	148	148	100			
						Impulsar la Capacitación del Personal Directivo y Administrativo para el Fortalecimiento Institucional.	Persona	51	53	103.9			
						Desarrollar Proyectos de Investigación para Atender las Necesidades de Desarrollo Tecnológico, Económico, y Social.	Proyecto	10	10	100			
						Realizar la Publicación de Documentos Derivados de la Investigación para su Divulgación.	Publicación	1					
						Acreditar Programas Educativos en Educación Superior para Mejorar la Calidad.	Programa	4	1	25			
02	05	04	01			ESTUDIOS DE POSGRADO					480.0	447.1	93.1
02	05	04	01	01	01	POSGRADO					480.0	447.1	93.1
						Atender a la Matricula de Posgrado para que Continúen su Formación Profesional	Estudiante	56	56	100			
						Atender a los Estudiantes de Nuevo Ingreso de Posgrado para Continuar con su Formación Profesional.	Estudiante	15	15	100			
						Contactar Egresados de Posgrado para Identificar su Situación Profesional.	Egresado	13	11	84.6			
						Fomentar que los Estudiantes de Posgrado se Gradúen a Fin de Contribuir a su Superación Académica y Profesional.	Documento	17	17	100			
02	05	06	01			GESTIÓN DE LA POLÍTICAS EDUCATIVAS					665.8	656.3	98.6
02	05	06	01	02	04	VINCULACIÓN CON EL SECTOR PRODUCTIVO					665.8	656.3	98.6
						Realizar Acciones de Vinculación y Extensión que Permitan Establecer Lazos de Colaboración con los Sectores Público, Privado y Social.	Acción	15	15	100			
						Operar Convenios con los Sectores, Público, Privado y Social para Fortalecer los Lazos de Colaboración Institucional.	Convenio	6	6	100			
						Atender Estudiantes en Educación Dual para Desarrollar Aptitudes y Habilidades en Unidades Económicas.	Estudiante	16	16	100			
						Contactar Egresados en Educación Superior para Identificar su Situación Profesional.	Egresado	505	505	100			
02	05	06	02			MODERNIZACIÓN DE LA EDUCACIÓN					2,652.1	2,503.2	94.4
02	05	06	02	01	01	FORTALECIMIENTO DE LA CALIDAD EDUCATIVA					1,000.0	1,000.0	100.0
						Impartir el Idioma Inglés a los Estudiantes en Educación Superior para el Desarrollo de Competencias.	Estudiante	4,401	2,664	60.5			
						Impulsar la Participación de Estudiantes de Educación Superior en Procesos de Certificación en el Idioma Inglés para el Desarrollo de Competencias.	Estudiante	600	633	105.5			
02	05	06	02	01	04	TECNOLOGÍA APLICADA A LA EDUCACIÓN					1,000.0	898.9	89.9
						Destinar Equipo de Cómputo al Proceso de Enseñanza-Aprendizaje en Educación Superior para el Desarrollo de las Habilidades Digitales.	Equipo de Cómputo	501	501	100			

UPVT

FIN	FUN	SF	PP	SP	Pr	DESCRIPCIÓN	M E T A S			PRESUPUESTO 2022 (Miles de Pesos)			
							UNIDAD DE MEDIDA	PROGR-MADO	ALCAN-ZADO	AVANCE % %	AUTORIZADO ANUAL	EJERCIDO	%
						Impulsar la Participación de Estudiantes en Procesos de Certificación en el Uso de Tecnologías del Aprendizaje, Conocimiento, Información y Comunicación para el Desarrollo de Competencias y Habilidades.	Estudiante	4	4	100			
02	05	06	02	01	05	CONVIVENCIA ESCOLAR SIN VIOLENCIA					652.1	604.3	92.7
						Realizar Acciones para la Prevención de la Violencia Escolar en Educación Superior.	Acción	16	16	100			
						Realizar Acciones para la Igualdad de Trato y Oportunidades	Acción	25	25	100			
						GOBIERNO CAPAZ Y RESPONSABLE							
						OTRAS NO CLASIFICADAS EN FUNCIONES ANTERIORES							
04	04	01	01			PREVISIONES PARA EL PAGO DE ADEUDOS DE EJERCICIOS FISCALES ANTERIORES					1,628.3	1,581.4	97.1
04	04	01	01	01	01	PASIVOS DERIVADOS DE EROGACIONES DEVENGADAS Y PENDIENTES DE EJERCICIOS ANTERIORES					1,628.3	1,581.4	97.1
						Registrar el pago de adeudos de ejercicios fiscales anteriores	Documento	1	1	100			
T O T A L											<u>115,952.0</u>	<u>105,613.6</u>	<u>91.1</u>
											=====	=====	

ANEXOS ESTABLECIDOS EN DIFERENTES ORDENAMIENTOS

Relación de Bienes Inmuebles que Componen el Patrimonio
Cuenta Pública 2022
(Miles de Pesos)

Ente Público: Universidad Politécnica del Valle de Toluca

Código	Descripción de Bienes Inmuebles	Valor en Libros
	Terrenos	6,977.7
	Edificios	120,034.8
	Construcciones en Proceso	7,452.3
	T O T A L	134,464.8

Relación de Bienes Muebles que Componen el Patrimonio
Cuenta Pública 2022
(Miles de Pesos)

Ente Público: Universidad Politécnica del Valle de Toluca

Código	Descripción de Bienes Muebles	* Valor en Libros
	Mobiliario y Equipo de Administración	67,499.3
	Equipo e Instrumental Médico y de Laboratorio	14,142.3
	Equipo de Transporte	3,478.4
	Maquinaria, Otros Equipos y Herramientas	9,065.4
	T O T A L	94,185.4

Universidad Politécnica del Valle de Toluca
Cuenta Pública 2022
Relación de Cuentas Bancarias Productivas Específicas

Fondo, Programa o Convenio	Datos de la Cuenta Bancaria	
	Institución Bancaria	Número de Cuentas *
Cheques Ingresos Propios	BBVA	174
Cheques Unidad de Docencia 1	BBVA	195
Cheques Pades 2014	BBVA	113
Cheques Usos Múltiples	BBVA	312
Cheques Planta Tratadora 2a. Etapa	BBVA	213
Cheques Certamén Robótica	BANCOAZTECA	474
Cheques Ficydt Comecyt	BANCOAZTECA	652
Cheques Sub Estatal 2022	BANCOAZTECA	464
Cheques Sub Federal 2022	BANCOAZTECA	904

FORMATOS PARA EL CUMPLIMIENTO
DE LA LEY DE DISCIPLINA FINANCIERA
DE LAS ENTIDADES FEDERATIVAS
Y LOS MUNICIPIOS

Universidad Politécnica del Valle de Toluca Estado de Situación Financiera Detallado - LDF Al 31 de Diciembre de 2022 y 2021 (Cifras en Miles de Pesos)					
Concepto	2022	2021	Concepto	2022	2021
ACTIVO			PASIVO		
Activo Circulante			Pasivo Circulante		
a. Efectivo y Equivalentes (a=a1+a2+a3+a4+a5+a6+a7)	5,104.7	7,961.3	a. Cuentas por Pagar a Corto Plazo (a=a1+a2+a3+a4+a5+a6+a7+a8+a9)	4,913.5	3,404.3
a1) Efectivo			a1) Servicios Personales por Pagar a Corto Plazo		
a2) Bancos/Tesorería	5,104.7	7,951.3	a2) Proveedores por Pagar a Corto Plazo	1,042.1	1,042.0
a3) Bancos/Dependencias y Otros			a3) Contratistas por Obras Públicas por Pagar a Corto Plazo		
a4) Inversiones Temporales (Hasta 3 meses)			a4) Participaciones y Aportaciones por Pagar a Corto Plazo		
a5) Fondos con Afectación Específica			a5) Transferencias Otorgadas por Pagar a Corto Plazo		
a6) Depósitos de Fondos de Terceros en Garantía y/o Administración			a6) Intereses, Comisiones y Otros Gastos de la Deuda Pública por Pagar a Corto Plazo		
a7) Otros Efectivos y Equivalentes			a7) Retenciones y Contribuciones por Pagar a Corto Plazo	1,861.9	947.3
b. Derechos a Recibir Efectivo o Equivalentes (b=b1+b2+b3+b4+b5+b6+b7)	0.0	16.8	a8) Devoluciones de la Ley de Ingresos por Pagar a Corto Plazo		
b1) Inversiones Financieras de Corto Plazo			a9) Otras Cuentas por Pagar a Corto Plazo	2,009.5	1,415.0
b2) Cuentas por Cobrar a Corto Plazo			b. Documentos por Pagar a Corto Plazo (b=b1+b2+b3)	0.0	0.0
b3) Deudores Diversos por Cobrar a Corto Plazo		16.8	b1) Documentos Comerciales por Pagar a Corto Plazo		
b4) Ingresos por Recuperar a Corto Plazo			b2) Documentos con Contratistas por Obras Públicas por Pagar a Corto Plazo		
b5) Deudores por Anticipos de la Tesorería a Corto Plazo			b3) Otros Documentos por Pagar a Corto Plazo		
b6) Préstamos Otorgados a Corto Plazo			c. Porción a Corto Plazo de la Deuda Pública a Largo Plazo (c=c1+c2)	0.0	0.0
b7) Otros Derechos a Recibir Efectivo o Equivalentes a Corto Plazo			c1) Porción a Corto Plazo de la Deuda Pública		
c. Derechos a Recibir Bienes o Servicios (c=c1+c2+c3+c4+c5)	0.0	0.0	c2) Porción a Corto Plazo de Arrendamiento Financiero		
c1) Anticipo a Proveedores por Adquisición de Bienes y Prestación de Servicios a Corto Plazo			d. Títulos y Valores a Corto Plazo		
c2) Anticipo a Proveedores por Adquisición de Bienes Inmuebles y Muebles a Corto Plazo			e. Pasivos Diferidos a Corto Plazo (e=e1+e2+e3)	0.0	0.0
c3) Anticipo a Proveedores por Adquisición de Bienes Intangibles a Corto Plazo			e1) Ingresos Cobrados por Adelantado a Corto Plazo		
c4) Anticipo a Contratistas por Obras Públicas a Corto Plazo			e2) Intereses Cobrados por Adelantado a Corto Plazo		
c5) Otros Derechos a Recibir Bienes o Servicios a Corto Plazo			e3) Otros Pasivos Diferidos a Corto Plazo		
d. Inventarios (d=d1+d2+d3+d4+d5)	0.0	0.0	f. Fondos y Bienes de Terceros en Garantía y/o Administración a Corto Plazo (f=f1+f2+f3+f4+f5+f6)	0.0	0.0
d1) Inventario de Mercancías para Venta			f1) Fondos en Garantía a Corto Plazo		
d2) Inventario de Mercancías Terminadas			f2) Fondos en Administración a Corto Plazo		
d3) Inventario de Mercancías en Proceso de Elaboración			f3) Fondos Contingentes a Corto Plazo		
d4) Inventario de Materias Primas, Materiales y Suministros para Producción			f4) Fondos de Fideicomisos, Mandatos y Contratos Análogos a Corto Plazo		
d5) Bienes en Tránsito			f5) Otros Fondos de Terceros en Garantía y/o Administración a Corto Plazo		
e. Almacenes			f6) Valores y Bienes en Garantía a Corto Plazo		
f. Estimación por Pérdida o Deterioro de Activos Circulantes (f=f1+f2)	0.0	0.0	g. Provisiones a Corto Plazo (g=g1+g2+g3)	0.0	0.0
f1) Estimaciones para Cuentas Incobrables por Derechos a Recibir Efectivo o Equivalentes			g1) Provisión para Demandas y Juicios a Corto Plazo		
f2) Estimación por Deterioro de Inventarios			g2) Provisión para Contingencias a Corto Plazo		
g. Otros Activos Circulantes (g=g1+g2+g3+g4)	0.0	0.0	g3) Otras Provisiones a Corto Plazo		
g1) Valores en Garantía			h. Otros Pasivos a Corto Plazo (h=h1+h2+h3)	0.0	0.0
g2) Bienes en Garantía (excluye depósitos de fondos)			h1) Ingresos por Clasificar		
g3) Bienes Derivados de Embargos, Decomisos, Aseguramientos y Dación en Pago			h2) Recaudación por Participar		
g4) Adquisición con Fondos de Terceros			h3) Otros Pasivos Circulantes		
IA. Total de Activos Circulantes (IA = a + b + c + d + e + f + g)	5,104.7	7,968.1	IIA. Total de Pasivos Circulantes (IIA = a + b + c + d + e + f + g + h)	4,913.5	3,404.3
Activo No Circulante			Pasivo No Circulante		
a. Inversiones Financieras a Largo Plazo			a. Cuentas por Pagar a Largo Plazo		
b. Derechos a Recibir Efectivo o Equivalentes a Largo Plazo			b. Documentos por Pagar a Largo Plazo		
c. Bienes Inmuebles, Infraestructura y Construcciones en Proceso	134,464.8	134,464.8	c. Deuda Pública a Largo Plazo		
d. Bienes Muebles	94,185.4	94,185.4	d. Pasivos Diferidos a Largo Plazo		
e. Activos Intangibles			e. Fondos y Bienes de Terceros en Garantía y/o en Administración a Largo Plazo		
f. Depreciación, Deterioro y Amortización Acumulada de Bienes	-67,993.9	-55,229.1	f. Provisiones a Largo Plazo		
g. Activos Diferidos			IIIB. Total de Pasivos No Circulantes (IIIB = a + b + c + d + e + f)	0.0	0.0
h. Estimación por Pérdida o Deterioro de Activos no Circulantes			II. Total del Pasivo (II = IIA + IIIB)	4,913.5	3,404.3
i. Otros Activos no Circulantes			HACIENDA PÚBLICA/PATRIMONIO		
IB. Total de Activos No Circulantes (IB = a + b + c + d + e + f + g + h + i)	160,656.3	173,421.1	IIIA. Hacienda Pública/Patrimonio Contribuido (IIIA = a + b + c)	0.0	0.0
I. Total del Activo (I = IA + IB)	165,761.0	181,389.2	a. Aportaciones		
			b. Donaciones de Capital		
			c. Actualización de la Hacienda Pública/Patrimonio		
			IIIB. Hacienda Pública/Patrimonio Generado (IIIB = a + b + c + d + e)	160,847.5	177,984.9
			a. Resultados del Ejercicio (Ahorro/ Desahorro)	-17,137.3	-1,662.6
			b. Resultados de Ejercicios Anteriores	177,984.0	179,646.7
			c. Revalúos	0.8	0.8
			d. Reservas		
			e. Rectificaciones de Resultados de Ejercicios Anteriores		
			IIIC. Exceso o Insuficiencia en la Actualización de la Hacienda Pública/Patrimonio (IIIC=a+b)	0.0	0.0
			a. Resultado por Posición Monetaria		
			b. Resultado por Tenencia de Activos no Monetarios		
			III. Total Hacienda Pública/Patrimonio (III = IIIA + IIIB + IIIC)	160,847.5	177,984.9
			IV. Total del Pasivo y Hacienda Pública/Patrimonio (IV = II + III)	165,761.0	181,389.2

CUENTA PÚBLICA DEL GOBIERNO, ORGANISMOS AUXILIARES Y AUTÓNOMOS DEL ESTADO DE MÉXICO 2022

Universidad Politécnica del Valle de Toluca Informe Analítico de la Deuda Pública y Otros Pasivos - LDF Al 31 de Diciembre de 2021 y 2022							
Denominación de la Deuda Pública y Otros Pasivos (c)	Saldo al 31 de Diciembre de 2021 (d)	Disposiciones del Período (e)	Amortizaciones del Período (f)	Revaluaciones, Reclasificaciones y Otros Ajustes (g)	Saldo Final del Período (h) h=d+e-f+g	Pago de Intereses del Período (i)	Pago de Comisiones y demás Costos Asociados Durante el Período (j)
1. Deuda Pública (1=A+B)	0.0	0.0	0.0	0.0	0.0	0.0	
A. Corto Plazo (A=a1+a2+a3)	0.0	0.0	0.0	0.0	0.0	0.0	
a1) Instituciones de Crédito							
a2) Títulos y Valores							
a3) Arrendamientos Financieros							
B. Largo Plazo (B=b1+b2+b3)	0.0	0.0	0.0	0.0	0.0	0.0	
b1) Instituciones de Crédito							
b2) Títulos y Valores							
b3) Arrendamientos Financieros							
2. Otros Pasivos	3,404.3				4,913.5		
3. Total de la Deuda Pública y Otros Pasivos (3=1+2)	3,404.3	0.0	0.0	0.0	4,913.5		
4. Deuda Contingente 1 (Informativo)	0.0	0.0	0.0	0.0	0.0		
A. Deuda Contingente 1							
B. Deuda Contingente 2							
C. Deuda Contingente XX							
5. Valor de Instrumentos Bono Cupón Cero 2 (Informativo)	0.0	0.0	0.0	0.0	0.0		
A. Instrumento Bono Cupón Cero 1							
B. Instrumento Bono Cupón Cero 2							
C. Instrumento Bono Cupón Cero XX							

1 Se refiere a cualquier Financiamiento sin fuente o garantía de pago definida, que sea asumida de manera solidaria o subsidiaria por las Entidades Federativas con sus Municipios, organismos descentralizados y empresas de participación estatal mayoritaria y fideicomisos, locales o municipales, y por los Municipios con sus respectivos organismos descentralizados y empresas de participación municipal mayoritaria.

2 Se refiere al valor del Bono Cupón Cero que respalda el pago de los créditos asociados al mismo (Activo).

Obligaciones a Corto Plazo (k)	Monto Contratado (l)	Plazo Pactado (m)	Tasa de Interés (n)	Comisiones y Costos Relacionados (o)	Tasa Efectiva (p)
6. Obligaciones a Corto Plazo (Informativo)					
A. Crédito 1					
B. Crédito 2					
C. Crédito XX					

Universidad Politécnica del Valle de Toluca Informe Analítico de Obligaciones Diferentes de Financiamientos Al 31 de Diciembre de 2022 (Miles de Pesos)										
Denominación de las Obligaciones Diferentes de Financiamiento (c)	Fecha del Contrato (d)	Fecha de Inicio de Operación del Proyecto (e)	Fecha de Vencimiento (f)	Monto de la Inversión Pactado (g)	Plazo Pactado (h)	Monto Promedio Mensual del Pago de la Contraprestación (i)	Monto Promedio Mensual del Pago de la Contraprestación Correspondiente al Pago de Inversión (j)	Monto Pagado de la Inversión al XX de XXXX de 20XX (k)	Monto Pagado de la Inversión Actualizado al XX de XXXX de 20XX (l)	Saldo Pendiente por Pagar de la Inversión al XX de XXXX de 20XX (m = g - l)
A. Asociaciones Público Privadas (APP's) (A=a+b+c+d)				0.0		0.0	0.0			0.0
a) APP 1										0.0
b) APP 2										0.0
c) APP 3										0.0
d) APP XX										0.0
B. Otros Instrumentos (B=a+b+c+d)				0.0		0.0	0.0			0.0
a) Otro Instrumento 1										0.0
b) Otro Instrumento 2										0.0
c) Otro Instrumento 3										0.0
d) Otro Instrumento XX										0.0
C. Total de Obligaciones Diferentes de Financiamiento (C=A+B)				0.0		0.0	0.0			0.0

Universidad Politécnica del Valle de Toluca
Balance Presupuestario
Del 1 de Enero al 31 de Diciembre de 2022
(Miles de Pesos)

Concepto	Estimado / Aprobado	Devengado	Recaudado / Pagado
A. Ingresos Totales (A = A1+A2+A3)	114,793.8	104,655.4	104,655.4
A1. Ingresos de Libre Disposición	114,793.8	101,532.1	101,532.1
A2. Transferencias Federales Etiquetadas			
A3. Financiamiento Neto		3,123.3	3,123.3
B. Egresos Presupuestarios¹ (B = B1+B2)	114,793.8	105,613.6	104,302.9
B1. Gasto No Etiquetado (sin incluir Amortización de la Deuda Pública)	114,793.8	105,613.6	104,302.9
B2. Gasto Etiquetado (sin incluir Amortización de la Deuda Pública)			
C. Remanentes del Ejercicio Anterior (C = C1 + C2)	0.0	4,998.0	4,998.0
C1. Remanentes de Ingresos de Libre Disposición Aplicados en el Periodo		4,998.0	4,998.0
C2. Remanentes de Transferencias Federales Etiquetadas Aplicados en el Periodo			
I. Balance Presupuestario (I = A - B + C)	0.0	4,039.8	5,350.5
II. Balance Presupuestario sin Financiamiento Neto (II = I - A3)	0.0	916.5	2,227.2
III. Balance Presupuestario sin Financiamiento Neto y sin Remanentes del Ejercicio Anterior (III = II - C)	0.0	-4,081.5	-2,770.8

Concepto	Aprobado	Devengado	Pagado
E. Intereses, Comisiones y Gastos de la Deuda (E = E1+E2)	0.0	0.0	0.0
E1. Intereses, Comisiones y Gastos de la Deuda con Gasto No Etiquetado			
E2. Intereses, Comisiones y Gastos de la Deuda con Gasto Etiquetado			
IV. Balance Primario (IV = III + E)	0.0	-4,081.5	-2,770.8

Concepto	Estimado/ Aprobado	Devengado	Recaudado / Pagado
F. Financiamiento (F = F1 + F2)	4,998.0	24.3	24.3
F1. Financiamiento con Fuente de Pago de Ingresos de Libre Disposición	4,998.0	24.3	24.3
F2. Financiamiento con Fuente de Pago de Transferencias Federales Etiquetadas			
G. Amortización de la Deuda (G = G1 + G2)	0.0	0.0	0.0
G1. Amortización de la Deuda Pública con Gasto No Etiquetado			
G2. Amortización de la Deuda Pública con Gasto Etiquetado			
A3. Financiamiento Neto (A3 = F - G)	4,998.0	24.3	24.3

Concepto	Estimado/ Aprobado	Devengado	Recaudado / Pagado
A1. Ingresos de Libre Disposición	114,793.8	101,532.1	101,532.1
A3.1 Financiamiento Neto con Fuente de Pago de Ingresos de Libre Disposición (A3.1 = F1 - G1)	0.0	3,123.3	3,123.3
F1. Financiamiento con Fuente de Pago de Ingresos de Libre Disposición		3,123.3	3,123.3
G1. Amortización de la Deuda Pública con Gasto No Etiquetado			
B1. Gasto No Etiquetado (sin Incluir Amortización de la Deuda Pública)	114,793.8	105,613.6	104,302.9
C1. Remanentes de Ingresos de Libre Disposición Aplicados en el Periodo		4,998.0	4,998.0
V. Balance Presupuestario de Recursos Disponibles (V = A1 + A3.1 - B1 + C1)	0.0	4,039.8	5,350.5
VI. Balance Presupuestario de Recursos Disponibles sin Financiamiento Neto (VI = V - A3.1)	0.0	916.5	2,227.2

Concepto	Estimado/ Aprobado	Devengado	Recaudado / Pagado
A2. Transferencias Federales Etiquetadas			
A3.2 Financiamiento Neto con Fuente de Pago de Transferencias Federales Etiquetadas (A3.2 = F2 - G2)	0.0	0.0	0.0
F2. Financiamiento con Fuente de Pago de Transferencias Federales Etiquetadas			
G2. Amortización de la Deuda Pública con Gasto Etiquetado			
B2. Gasto Etiquetado (sin incluir Amortización de la Deuda Pública)	0.0	0.0	0.0
C2. Remanentes de Transferencias Federales Etiquetadas Aplicados en el Periodo			
VII. Balance Presupuestario de Recursos Etiquetados (VII = A2 + A3.2 - B2 + C2)	0.0	0.0	0.0
VIII. Balance Presupuestario de Recursos Etiquetados sin Financiamiento Neto (VIII = VII - A3.2)	0.0	0.0	0.0

Universidad Politécnica del Valle de Toluca Estado Analítico de Ingresos Detallado - LDF Del 1 de Enero al 31 de Diciembre de 2022 (Miles de Pesos)						
Concepto	Ingreso					Diferencia
	Estimado	Ampliaciones/ (Reducciones)	Modificado	Devengado	Recaudado	
Ingresos de Libre Disposición						
A. Impuestos			0.0			0.0
B. Cuotas y Aportaciones de Seguridad Social			0.0			0.0
C. Contribuciones de Mejoras			0.0			0.0
D. Derechos			0.0			0.0
E. Productos			0.0	24.0	24.0	24.0
F. Aprovechamientos			0.0			0.0
G. Ingresos por Ventas de Bienes y Servicios	43,343.7	-31,167.8	12,175.9	5,263.4	5,263.4	-38,080.3
H. Participaciones (H1=H1+H2+H3+H4+H5+H6+H7+H8+H9+H10+H11)	0.0	0.0	0.0	0.0	0.0	0.0
h1) Fondo General de Participaciones			0.0			0.0
h2) Fondo de Fomento Municipal			0.0			0.0
h3) Fondo de Fiscalización y Recaudación			0.0			0.0
h4) Fondo de Compensación			0.0			0.0
h5) Fondo de Extracción de Hidrocarburos			0.0			0.0
h6) Impuesto Especial Sobre Producción y Servicios			0.0			0.0
h7) 0.136% de la Recaudación Federal Participable			0.0			0.0
h8) 3.17% Sobre Extracción de Petróleo			0.0			0.0
h9) Gasolinas y Diésel			0.0			0.0
h10) Fondo del Impuesto Sobre la Renta			0.0			0.0
h11) Fondo de Estabilización de los Ingresos de las Entidades Federativas			0.0			0.0
I. Incentivos Derivados de la Colaboración Fiscal (I=I1+I2+I3+I4+I5)	0.0	0.0	0.0	0.0	0.0	0.0
i1) Tenencia o Uso de Vehículos			0.0			0.0
i2) Fondo de Compensación ISAN			0.0			0.0
i3) Impuesto Sobre Automóviles Nuevos			0.0			0.0
i4) Fondo de Compensación de Repesos-Intermedios			0.0			0.0
i5) Otros Incentivos Económicos			0.0			0.0
J. Transferencias	71,450.1	30,697.7	102,147.8	101,242.7	101,242.7	29,792.6
K. Convenios	0.0	0.0	0.0	0.0	0.0	0.0
k1) Otros Convenios y Subsidios			0.0			0.0
L. Otros Ingresos de Libre Disposición (L=L1+L2)	0.0	0.0	0.0	0.0	0.0	0.0
l1) Participaciones en Ingresos Locales			0.0			0.0
l2) Otros Ingresos de Libre Disposición			0.0			0.0
I. Total de Ingresos de Libre Disposición (I=A+B+C+D+E+F+G+H+I+J+K+L)	114,793.8	-470.1	114,323.7	106,530.1	106,530.1	-8,263.7
Ingresos Excedentes de Ingresos de Libre Disposición			0.0			0.0
Transferencias Federales Etiquetadas			0.0			0.0
A. Aportaciones (A=a1+a2+a3+a4+a5+a6+a7+a8)	0.0	0.0	0.0	0.0	0.0	0.0
a1) Fondo de Aportaciones para la Nómina Educativa y Gasto Operativo			0.0			0.0
a2) Fondo de Aportaciones para los Servicios de Salud			0.0			0.0
a3) Fondo de Aportaciones para la Infraestructura Social			0.0			0.0
a4) Fondo de Aportaciones para el Fortalecimiento de los Municipios y de las Demarcaciones Territoriales del Distrito Federal			0.0			0.0
a5) Fondo de Aportaciones Múltiples			0.0			0.0
a6) Fondo de Aportaciones para la Educación Tecnológica y de Adultos			0.0			0.0
a7) Fondo de Aportaciones para la Seguridad Pública de los Estados y del Distrito Federal			0.0			0.0
a8) Fondo de Aportaciones para el Fortalecimiento de las Entidades Federativas			0.0			0.0
B. Convenios (B=b1+b2+b3+b4)	0.0	0.0	0.0	0.0	0.0	0.0
b1) Convenios de Protección Social en Salud			0.0			0.0
b2) Convenios de Descentralización			0.0			0.0
b3) Convenios de Reasignación			0.0			0.0
b4) Otros Convenios y Subsidios			0.0			0.0
C. Fondos Distintos de Aportaciones (C=c1+c2)	0.0	0.0	0.0	0.0	0.0	0.0
c1) Fondo para Entidades Federativas y Municipios Productores de Hidrocarburos			0.0			0.0
c2) Fondo Minero			0.0			0.0
D. Transferencias, Subsidios y Subvenciones, y Pensiones y Jubilaciones			0.0			0.0
E. Otras Transferencias Federales Etiquetadas			0.0			0.0
II. Total de Transferencias Federales Etiquetadas (II = A + B + C + D + E)	0.0	0.0	0.0	0.0	0.0	0.0
III. Ingresos Derivados de Financiamientos (III = A)	0.0	1,628.3	1,628.3	3,123.3	3,123.3	3,123.3
A. Ingresos Derivados de Financiamientos		1,628.3	1,628.3	3,123.3	3,123.3	3,123.3
IV. Total de Ingresos (IV = I + II + III)	114,793.8	1,158.2	115,952.0	109,653.4	109,653.4	-5,140.4
Datos Informativos						
1. Ingresos Derivados de Financiamientos con Fuente de Pago de Ingresos de Libre Disposición			0.0			0.0
2. Ingresos Derivados de Financiamientos con Fuente de Pago de Transferencias Federales Etiquetadas			0.0			0.0
3. Ingresos Derivados de Financiamientos (3 = 1 + 2)	0.0	0.0	0.0	0.0	0.0	0.0

CUENTA PÚBLICA DEL GOBIERNO, ORGANISMOS AUXILIARES Y AUTÓNOMOS DEL ESTADO DE MÉXICO 2022

Universidad Politécnica del Valle de Toluca Estado Analítico del Ejercicio del Presupuesto de Egresos Detallado Clasificación por Objeto del Gasto (Capítulo y Concepto) Del 1 de Enero al 31 de Diciembre de 2022 (Miles de Pesos)						
Concepto	Egresos					Subejercicio
	Aprobado	Ampliaciones/ (Reducciones)	Modificado	Devengado	Pagado	
I. Gasto No Etiquetado (I=A+B+C+D+E+F+G+H+I)	114,793.8	1,158.2	115,952.0	105,613.5	104,302.8	10,338.5
A. Servicios Personales (A=a1+a2+a3+a4+a5+a6+a7)	71,481.0	-106.2	71,374.8	67,516.6	67,455.5	3,858.2
a1) Remuneraciones al Personal de Carácter Permanente	44,993.4	-1,642.6	43,350.8	40,872.6	40,872.6	2,478.2
a2) Remuneraciones al Personal de Carácter Transitorio			0.0			0.0
a3) Remuneraciones Adicionales y Especiales	11,884.6	1,064.4	12,949.0	12,692.7	12,692.7	256.3
a4) Seguridad Social	11,148.6	17.1	11,165.7	10,329.6	10,292.1	836.1
a5) Otras Prestaciones Sociales y Económicas	3,419.6	466.1	3,885.7	3,598.1	3,598.1	287.6
a6) Previsiones			0.0			0.0
a7) Pago de Estímulos a Servidores Públicos	34.8	-11.2	23.6	23.6		0.0
B. Materiales y Suministros (B=b1+b2+b3+b4+b5+b6+b7+b8+b9)	13,704.7	-161.0	13,543.7	10,885.2	10,853.5	2,658.5
b1) Materiales de Administración, Emisión de Documentos y Artículos Oficiales	9,306.8	-2,925.6	6,381.2	5,179.7	5,179.7	1,201.5
b2) Alimentos y Utensilios	101.5	93.2	194.7	193.2	193.2	1.5
b3) Materias Primas y Materiales de Producción y Comercialización			0.0			0.0
b4) Materiales y Artículos de Construcción y de Reparación	1,495.3	1,426.7	2,922.0	2,845.6	2,845.6	76.4
b5) Productos Químicos, Farmacéuticos y de Laboratorio	284.0	19.6	303.6	71.2	71.2	232.4
b6) Combustibles, Lubricantes y Aditivos	561.9	-2.2	559.7	472.9	441.2	86.8
b7) Vestuario, Blancos, Prendas de Protección y Artículos Deportivos	860.6	-32.3	828.3	21.4	21.4	806.9
b8) Materiales y Suministros Para Seguridad			0.0			0.0
b9) Herramientas, Refacciones y Accesorios Menores	1,094.6	1,259.6	2,354.2	2,101.2	2,101.2	253.0
C. Servicios Generales (C=c1+c2+c3+c4+c5+c6+c7+c8+c9)	28,502.4	-277.1	28,225.3	25,414.8	24,196.9	2,810.5
c1) Servicios Básicos	3,157.9	-617.5	2,540.4	2,343.8	2,287.2	196.6
c2) Servicios de Arrendamiento	180.4	1,326.1	1,506.5	1,405.1	483.6	101.4
c3) Servicios Profesionales, Científicos, Técnicos y Otros Servicios	11,365.6	-1,968.1	9,397.5	8,838.7	8,838.7	558.8
c4) Servicios Financieros, Bancarios y Comerciales	1,713.1	552.4	2,265.5	1,611.1	1,610.0	654.4
c5) Servicios de Instalación, Reparación, Mantenimiento y Conservación	8,071.9	-310.7	7,761.2	6,803.4	6,803.4	957.8
c6) Servicios de Comunicación Social y Publicidad	77.1	0.2	77.3	0.1	0.1	77.2
c7) Servicios de Traslado y Viáticos	54.5	0.3	54.8	18.8	18.8	36.0
c8) Servicios Oficiales	40.9	615.7	656.6	656.6	656.6	0.0
c9) Otros Servicios Generales	3,841.0	124.5	3,965.5	3,737.2	3,498.5	228.3
D. Transferencias, Asignaciones, Subsidios y Otras Ayudas (D=d1+d2+d3+d4+d5+d6+d7+d8+d9)	1,105.7	74.2	1,179.9	215.5	215.5	964.4
d1) Transferencias Internas y Asignaciones al Sector Público			0.0			0.0
d2) Transferencias al Resto del Sector Público			0.0			0.0
d3) Subsidios y Subvenciones			0.0			0.0
d4) Ayudas Sociales	1,105.7	74.2	1,179.9	215.5	215.5	964.4
d5) Pensiones y Jubilaciones			0.0			0.0
d6) Transferencias a Fideicomisos, Mandatos y Otros Análogos			0.0			0.0
d7) Transferencias a la Seguridad Social			0.0			0.0
d8) Donativos			0.0			0.0
d9) Transferencias al Exterior			0.0			0.0
E. Bienes Muebles, Inmuebles e Intangibles (E=e1+e2+e3+e4+e5+e6+e7+e8+e9)	0.0	0.0	0.0	0.0	0.0	0.0
e1) Mobiliario y Equipo de Administración			0.0			0.0
e2) Mobiliario y Equipo Educativo y Recreativo			0.0			0.0
e3) Equipo e Instrumental Médico y de Laboratorio			0.0			0.0
e4) Vehículos y Equipo de Transporte			0.0			0.0
e5) Equipo de Defensa y Seguridad			0.0			0.0
e6) Maquinaria, Otros Equipos y Herramientas			0.0			0.0
e7) Activos Biológicos			0.0			0.0
e8) Bienes Inmuebles			0.0			0.0
e9) Activos Intangibles			0.0			0.0
F. Inversión Pública (F=f1+f2+f3)	0.0	0.0	0.0	0.0	0.0	0.0
f1) Obra Pública en Bienes de Dominio Público			0.0			0.0
f2) Obra Pública en Bienes Propios			0.0			0.0
f3) Proyectos Productivos y Acciones de Fomento			0.0			0.0
G. Inversiones Financieras y Otras Provisiones (G=g1+g2+g3+g4+g5+g6+g7)	0.0	0.0	0.0	0.0	0.0	0.0
g1) Inversiones Para el Fomento de Actividades Productivas			0.0			0.0
g2) Acciones y Participaciones de Capital			0.0			0.0
g3) Compra de Títulos y Valores			0.0			0.0
g4) Concesión de Préstamos			0.0			0.0
g5) Inversiones en Fideicomisos, Mandatos y Otros Análogos			0.0			0.0
Fideicomiso de Desastres Naturales (Informativo)			0.0			0.0
g6) Otras Inversiones Financieras			0.0			0.0
g7) Provisiones para Contingencias y Otras Erogaciones Especiales			0.0			0.0
H. Participaciones y Aportaciones (H=h1+h2+h3)	0.0	0.0	0.0	0.0	0.0	0.0
h1) Participaciones			0.0			0.0
h2) Aportaciones			0.0			0.0
h3) Convenios			0.0			0.0
I. Deuda Pública (I=i1+i2+i3+i4+i5+i6+i7)	0.0	1,628.3	1,628.3	1,581.4	1,581.4	46.9
i1) Amortización de la Deuda Pública			0.0			0.0
i2) Intereses de la Deuda Pública			0.0			0.0
i3) Comisiones de la Deuda Pública			0.0			0.0
i4) Gastos de la Deuda Pública			0.0			0.0
i5) Costo por Coberturas			0.0			0.0
i6) Apoyos Financieros			0.0			0.0
i7) Adeudos de Ejercicios Fiscales Anteriores (ADEFAS)		1,628.3	1,628.3	1,581.4	1,581.4	46.9

UPVT

Concepto	Egresos					Subejercicio
	Aprobado	Ampliaciones/ (Reducciones)	Modificado	Devengado	Pagado	
II. Gasto Etiquetado (II=A+B+C+D+E+F+G+H+I)	0.0	0.0	0.0	0.0	0.0	0.0
A. Servicios Personales (A=a1+a2+a3+a4+a5+a6+a7)	0.0	0.0	0.0	0.0	0.0	0.0
a1) Remuneraciones al Personal de Carácter Permanente			0.0			0.0
a2) Remuneraciones al Personal de Carácter Transitorio			0.0			0.0
a3) Remuneraciones Adicionales y Especiales			0.0			0.0
a4) Seguridad Social			0.0			0.0
a5) Otras Prestaciones Sociales y Económicas			0.0			0.0
a6) Previsiones			0.0			0.0
a7) Pago de Estímulos a Servidores Públicos			0.0			0.0
B. Materiales y Suministros (B=b1+b2+b3+b4+b5+b6+b7+b8+b9)	0.0	0.0	0.0	0.0	0.0	0.0
b1) Materiales de Administración, Emisión de Documentos y Artículos Oficiales			0.0			0.0
b2) Alimentos y Utensilios			0.0			0.0
b3) Materias Primas y Materiales de Producción y Comercialización			0.0			0.0
b4) Materiales y Artículos de Construcción y de Reparación			0.0			0.0
b5) Productos Químicos, Farmacéuticos y de Laboratorio			0.0			0.0
b6) Combustibles, Lubricantes y Aditivos			0.0			0.0
b7) Vestuario, Blancos, Prendas de Protección y Artículos Deportivos			0.0			0.0
b8) Materiales y Suministros Para Seguridad			0.0			0.0
b9) Herramientas, Refacciones y Accesorios Menores			0.0			0.0
C. Servicios Generales (C=c1+c2+c3+c4+c5+c6+c7+c8+c9)	0.0	0.0	0.0	0.0	0.0	0.0
c1) Servicios Básicos			0.0			0.0
c2) Servicios de Arrendamiento			0.0			0.0
c3) Servicios Profesionales, Científicos, Técnicos y Otros Servicios			0.0			0.0
c4) Servicios Financieros, Bancarios y Comerciales			0.0			0.0
c5) Servicios de Instalación, Reparación, Mantenimiento y Conservación			0.0			0.0
c6) Servicios de Comunicación Social y Publicidad			0.0			0.0
c7) Servicios de Traslado y Viáticos			0.0			0.0
c8) Servicios Oficiales			0.0			0.0
c9) Otros Servicios Generales			0.0			0.0
D. Transferencias, Asignaciones, Subsidios y Otras Ayudas (D=d1+d2+d3+d4+d5+d6+d7+d8+d9)	0.0	0.0	0.0	0.0	0.0	0.0
d1) Transferencias Internas y Asignaciones al Sector Público			0.0			0.0
d2) Transferencias al Resto del Sector Público			0.0			0.0
d3) Subsidios y Subvenciones			0.0			0.0
d4) Ayudas Sociales			0.0			0.0
d5) Pensiones y Jubilaciones			0.0			0.0
d6) Transferencias a Fideicomisos, Mandatos y Otros Análogos			0.0			0.0
d7) Transferencias a la Seguridad Social			0.0			0.0
d8) Donativos			0.0			0.0
d9) Transferencias al Exterior			0.0			0.0
E. Bienes Muebles, Inmuebles e Intangibles (E=e1+e2+e3+e4+e5+e6+e7+e8+e9)	0.0	0.0	0.0	0.0	0.0	0.0
e1) Mobiliario y Equipo de Administración			0.0			0.0
e2) Mobiliario y Equipo Educativo y Recreativo			0.0			0.0
e3) Equipo e Instrumental Médico y de Laboratorio			0.0			0.0
e4) Vehículos y Equipo de Transporte			0.0			0.0
e5) Equipo de Defensa y Seguridad			0.0			0.0
e6) Maquinaria, Otros Equipos y Herramientas			0.0			0.0
e7) Activos Biológicos			0.0			0.0
e8) Bienes Inmuebles			0.0			0.0
e9) Activos Intangibles			0.0			0.0
F. Inversión Pública (F=f1+f2+f3)	0.0	0.0	0.0	0.0	0.0	0.0
f1) Obra Pública en Bienes de Dominio Público			0.0			0.0
f2) Obra Pública en Bienes Propios			0.0			0.0
f3) Proyectos Productivos y Acciones de Fomento			0.0			0.0
G. Inversiones Financieras y Otras Provisiones (G=g1+g2+g3+g4+g5+g6+g7)	0.0	0.0	0.0	0.0	0.0	0.0
g1) Inversiones Para el Fomento de Actividades Productivas			0.0			0.0
g2) Acciones y Participaciones de Capital			0.0			0.0
g3) Compra de Títulos y Valores			0.0			0.0
g4) Concesión de Préstamos			0.0			0.0
g5) Inversiones en Fideicomisos, Mandatos y Otros Análogos			0.0			0.0
Fideicomiso de Desastres Naturales (Informativo)			0.0			0.0
g6) Otras Inversiones Financieras			0.0			0.0
g7) Provisiones para Contingencias y Otras Erogaciones Especiales			0.0			0.0
H. Participaciones y Aportaciones (H=h1+h2+h3)	0.0	0.0	0.0	0.0	0.0	0.0
h1) Participaciones			0.0			0.0
h2) Aportaciones			0.0			0.0
h3) Convenios			0.0			0.0
I. Deuda Pública (I=i1+i2+i3+i4+i5+i6+i7)	0.0	0.0	0.0	0.0	0.0	0.0
i1) Amortización de la Deuda Pública			0.0			0.0
i2) Intereses de la Deuda Pública			0.0			0.0
i3) Comisiones de la Deuda Pública			0.0			0.0
i4) Gastos de la Deuda Pública			0.0			0.0
i5) Costo por Coberturas			0.0			0.0
i6) Apoyos Financieros			0.0			0.0
i7) Adeudos de Ejercicios Fiscales Anteriores (ADEFAS)			0.0			0.0
III. Total de Egresos (III = I + II)	114,793.8	1,158.2	115,952.0	105,613.6	104,302.9	10,338.4

Universidad Politécnica del Valle de Toluca Estado Analítico del Ejercicio del Presupuesto de Egresos Detallado Clasificación Administrativa Del 1 de Enero al 31 de Diciembre de 2022 (Miles de Pesos)						
Concepto (c)	Egresos					Subejercicio
	Aprobado	Ampliaciones/ (Reducciones)	Modificado	Devengado	Pagado	
I. Gasto No Etiquetado (I=A+B+C+D+E+F+G+H)	114,793.8	1,158.2	115,952.0	105,613.6	104,302.9	10,338.4
210C280000 Universidad Politécnica del Valle de Toluca	114,793.8	1,158.2	115,952.0	105,613.6	104,302.9	10,338.4
II. Gasto Etiquetado (II=A+B+C+D+E+F+G+H)	0.0	0.0	0.0	0.0	0.0	0.0
210C280000 Universidad Politécnica del Valle de Toluca			0.0			0.0
III. Total de Egresos (III = I + II)	114,793.8	1,158.2	115,952.0	105,613.6	104,302.9	10,338.4

Universidad Politécnica del Valle de Toluca Estado Analítico del Ejercicio del Presupuesto de Egresos Detallado Clasificación Funcional (Finalidad y Función) Del 1 de Enero al 31 de Diciembre de 2022 (Miles de Pesos)						
Concepto (c)	Egresos					Subejercicio (e)
	Aprobado (d)	Ampliaciones/ (Reducciones)	Modificado	Devengado	Pagado	
I. Gasto No Etiquetado (I=A+B+C+D)	114,793.8	1,158.2	115,952.0	105,613.6	104,302.9	10,338.4
A. Gobierno (A=a1+a2+a3+a4+a5+a6+a7+a8)	1,980.8	-26.5	1,954.3	1,332.0	1,332.0	622.3
a1) Legislación			0.0			0.0
a2) Justicia			0.0			0.0
a3) Coordinación de la Política de Gobierno	1,980.8	-26.5	1,954.3	1,332.0	1,332.0	622.3
a4) Relaciones Exteriores			0.0			0.0
a5) Asuntos Financieros y Hacendarios			0.0			0.0
a6) Seguridad Nacional			0.0			0.0
a7) Asuntos de Orden Público y de Seguridad Interior			0.0			0.0
a8) Otros Servicios Generales			0.0			0.0
B. Desarrollo Social (B=b1+b2+b3+b4+b5+b6+b7)	112,813.0	-443.6	112,369.4	102,700.2	101,389.5	9,669.2
b1) Protección Ambiental			0.0			0.0
b2) Vivienda y Servicios a la Comunidad			0.0			0.0
b3) Salud			0.0			0.0
b4) Recreación, Cultura y Otras Manifestaciones Sociales			0.0			0.0
b5) Educación	112,813.0	-443.6	112,369.4	102,700.2	101,389.5	9,669.2
b6) Protección Social			0.0			0.0
b7) Otros Asuntos Sociales			0.0			0.0
C. Desarrollo Económico (C=c1+c2+c3+c4+c5+c6+c7+c8+c9)	0.0	0.0	0.0	0.0	0.0	0.0
c1) Asuntos Económicos, Comerciales y Laborales en General			0.0			0.0
c2) Agropecuaria, Silvicultura, Pesca y Caza			0.0			0.0
c3) Combustibles y Energía			0.0			0.0
c4) Minería, Manufacturas y Construcción			0.0			0.0
c5) Transporte			0.0			0.0
c6) Comunicaciones			0.0			0.0
c7) Turismo			0.0			0.0
c8) Ciencia, Tecnología e Innovación			0.0			0.0
c9) Otras Industrias y Otros Asuntos Económicos			0.0			0.0
D. Otras No Clasificadas en Funciones Anteriores (D=d1+d2+d3+d4)	0.0	1,628.3	1,628.3	1,581.4	1,581.4	46.9
d1) Transacciones de la Deuda Pública / Costo Financiero de la Deuda			0.0			0.0
d2) Transferencias, Participaciones y Aportaciones Entre Diferentes Niveles y Órdenes de Gobierno			0.0			0.0
d3) Saneamiento del Sistema Financiero			0.0			0.0
d4) Adeudos de Ejercicios Fiscales Anteriores		1,628.3	1,628.3	1,581.4	1,581.4	46.9
II. Gasto Etiquetado (II=A+B+C+D)	0.0	0.0	0.0	0.0	0.0	0.0
A. Gobierno (A=a1+a2+a3+a4+a5+a6+a7+a8)	0.0	0.0	0.0	0.0	0.0	0.0
a1) Legislación			0.0			0.0
a2) Justicia			0.0			0.0
a3) Coordinación de la Política de Gobierno			0.0			0.0
a4) Relaciones Exteriores			0.0			0.0
a5) Asuntos Financieros y Hacendarios			0.0			0.0
a6) Seguridad Nacional			0.0			0.0
a7) Asuntos de Orden Público y de Seguridad Interior			0.0			0.0
a8) Otros Servicios Generales			0.0			0.0
B. Desarrollo Social (B=b1+b2+b3+b4+b5+b6+b7)	0.0	0.0	0.0	0.0	0.0	0.0
b1) Protección Ambiental			0.0			0.0
b2) Vivienda y Servicios a la Comunidad			0.0			0.0
b3) Salud			0.0			0.0
b4) Recreación, Cultura y Otras Manifestaciones Sociales			0.0			0.0
b5) Educación			0.0			0.0
b6) Protección Social			0.0			0.0
b7) Otros Asuntos Sociales			0.0			0.0
C. Desarrollo Económico (C=c1+c2+c3+c4+c5+c6+c7+c8+c9)	0.0	0.0	0.0	0.0	0.0	0.0
c1) Asuntos Económicos, Comerciales y Laborales en General			0.0			0.0
c2) Agropecuaria, Silvicultura, Pesca y Caza			0.0			0.0
c3) Combustibles y Energía			0.0			0.0
c4) Minería, Manufacturas y Construcción			0.0			0.0
c5) Transporte			0.0			0.0
c6) Comunicaciones			0.0			0.0
c7) Turismo			0.0			0.0
c8) Ciencia, Tecnología e Innovación			0.0			0.0
c9) Otras Industrias y Otros Asuntos Económicos			0.0			0.0
D. Otras No Clasificadas en Funciones Anteriores (D=d1+d2+d3+d4)	0.0	0.0	0.0	0.0	0.0	0.0
d1) Transacciones de la Deuda Pública / Costo Financiero de la Deuda			0.0			0.0
d2) Transferencias, Participaciones y Aportaciones Entre Diferentes Niveles y Órdenes de Gobierno			0.0			0.0
d3) Saneamiento del Sistema Financiero			0.0			0.0
d4) Adeudos de Ejercicios Fiscales Anteriores			0.0			0.0
III. Total de Egresos (III = I + II)	114,793.8	1,158.2	115,952.0	105,613.6	104,302.9	10,338.4

Universidad Politécnica del Valle de Toluca
Estado Analítico del Ejercicio del Presupuesto de Egresos Detallado
Clasificación de Servicios Personales por Categoría
Del 1 de Enero al 31 de Diciembre de 2022
(Miles de Pesos)

Concepto (c)	Egresos					Subejercicio
	Aprobado	Ampliaciones/ (Reducciones)	Modificado	Devengado	Pagado	
I. Gasto No Etiquetado (I=A+B+C+D+E+F)	71,481.0	-106.2	71,374.8	67,516.6	67,455.5	3,858.2
A. Personal Administrativo y de Servicio Público	44,462.5	-2,173.1	42,289.4	39,884.4	39,837.6	2,405.0
B. Magisterio	27,018.5	2,066.9	29,085.4	27,632.2	27,617.9	1,453.2
C. Servicios de Salud (C=c1+c2)	0.0	0.0	0.0	0.0	0.0	0.0
c1) Personal Administrativo			0.0			0.0
c2) Personal Médico, Paramédico y afin			0.0			0.0
D. Seguridad Pública			0.0			0.0
E. Gastos asociados a la Implementación de nuevas leyes federales o reformas a las mismas (E = e1 + e2)	0.0	0.0	0.0	0.0	0.0	0.0
e1) Nombre del Programa o Ley 1			0.0			0.0
e2) Nombre del Programa o Ley 2			0.0			0.0
F. Sentencias laborales definitivas			0.0			0.0
II. Gasto Etiquetado (II=A+B+C+D+E+F)	0.0	0.0	0.0	0.0	0.0	0.0
A. Personal Administrativo y de Servicio Público			0.0			0.0
B. Magisterio			0.0			0.0
C. Servicios de Salud (C=c1+c2)	0.0	0.0	0.0	0.0	0.0	0.0
c1) Personal Administrativo			0.0			0.0
c2) Personal Médico, Paramédico y afin			0.0			0.0
D. Seguridad Pública			0.0			0.0
E. Gastos asociados a la Implementación de nuevas leyes federales o reformas a las mismas (E = e1 + e2)	0.0	0.0	0.0	0.0	0.0	0.0
e1) Nombre del Programa o Ley 1			0.0			0.0
e2) Nombre del Programa o Ley 2			0.0			0.0
F. Sentencias laborales definitivas			0.0			0.0
III. Total del Gasto en Servicios Personales (III = I + II)	71,481.0	-106.2	71,374.8	67,516.6	67,455.5	3,858.2