

UNIVERSIDAD TECNOLÓGICA
DEL VALLE DE TOLUCA
UTVT

CONTENIDO		PÁGINA
I.	INFORMACIÓN CONTABLE	
	ESTADO DE SITUACIÓN FINANCIERA	5
	ESTADO DE ACTIVIDADES	6
	ESTADO DE VARIACIÓN EN LA HACIENDA PÚBLICA	7
	ESTADO DE CAMBIOS EN LA SITUACIÓN FINANCIERA	8
	ESTADO DE FLUJOS DE EFECTIVO	9
	ESTADO ANALÍTICO DEL ACTIVO	10
	ESTADO ANALÍTICO DE LA DEUDA Y OTROS PASIVOS	11
	INFORME SOBRE PASIVOS CONTINGENTES	12
	NOTAS A LOS ESTADOS FINANCIEROS	13
II.	INFORMACIÓN PRESUPUESTARIA	33
III.	INFORMACIÓN PROGRAMÁTICA	51
IV.	ANEXOS ESTABLECIDOS EN DIFERENTES ORDENAMIENTOS	65
V.	FORMATOS PARA EL CUMPLIMIENTO DE LA LEY DE DISCIPLINA FINANCIERA DE LAS ENTIDADES FEDERATIVAS Y LOS MUNICIPIOS	69

U T V T

Universidad Tecnológica del Valle de Toluca
Estado de Situación Financiera
Al 31 de Diciembre de 2022 y 2021
(Miles de Pesos)

Concepto	Año		Concepto	Año	
	2022	2021		2022	2021
ACTIVO			PASIVO		
Activo Circulante			Pasivo Circulante		
Efectivo y Equivalentes	1,013.9	4,401.7	Cuentas por Pagar a Corto Plazo	2,513.4	5,064.4
Derechos a Recibir Efectivo o Equivalentes	45.9	72.9	Documentos por Pagar a Corto Plazo		
Derechos a Recibir Bienes o Servicios			Porción a Corto Plazo de la Deuda Pública a Largo Plazo		
Inventarios			Titulos y Valores a Corto Plazo		
Almacenes			Pasivos Diferidos a Corto Plazo		
Estimación por Pérdida o Deterioro de Activos Circulantes			Fondos y Bienes de Terceros en Garantía y/o Administración a Corto Plazo		
Otros Activos Circulantes			Provisiones a Corto Plazo		
			Otros Pasivos a Corto Plazo		
Total de Activos Circulantes	1,059.8	4,474.6	Total de Pasivos Circulantes	2,513.4	5,064.4
Activo No Circulante			Pasivo No Circulante		
Inversiones Financieras a Largo Plazo			Cuentas por Pagar a Largo Plazo		
Derechos a Recibir Efectivo o Equivalentes a Largo Plazo			Documentos por Pagar a Largo Plazo		
Bienes Inmuebles, Infraestructura y Construcciones en Proceso	177,072.3	177,072.3	Deuda Pública a Largo Plazo		
Bienes Muebles	169,505.8	169,427.9	Pasivos Diferidos a Largo Plazo		
Activos Intangibles			Fondos y Bienes de Terceros en Garantía y/o en Administración a Largo Plazo		
Depreciación, Deterioro y Amortización Acumulada de Bienes	-181,937.2	-170,542.4	Provisiones a Largo Plazo		
Activos Diferidos					
Estimación por Pérdida o Deterioro de Activos no Circulantes			Total de Pasivos No Circulantes	.0	.0
Otros Activos no Circulantes					
Total de Activos No Circulantes	164,640.9	175,957.8	Total del Pasivo	2,513.4	5,064.4
Total del Activo	165,700.7	180,432.4	HACIENDA PÚBLICA/ PATRIMONIO		
			Hacienda Pública/Patrimonio Contribuido	72,294.1	72,294.1
			Aportaciones	72,294.1	72,294.1
			Donaciones de Capital		
			Actualización de la Hacienda Pública / Patrimonio		
			Hacienda Pública/Patrimonio Generado	90,893.2	103,073.9
			Resultados del Ejercicio (Ahorro / Desahorro)	-11,916.8	-5,448.8
			Resultados de Ejercicios Anteriores	95,098.1	100,681.2
			Revalúos	7,711.9	7,841.5
			Reservas		
			Rectificaciones de Resultados de Ejercicios Anteriores		
			Exceso o Insuficiencia en la Actualización de la Hacienda Pública/Patrimonio	.0	.0
			Resultado por Posición Monetaria		
			Resultado por Tenencia de Activos no Monetarios		
			Total Hacienda Pública/ Patrimonio	163,187.3	175,368.0
			Total del Pasivo y Hacienda Pública / Patrimonio	165,700.7	180,432.4

Universidad Tecnológica del Valle de Toluca
Estado de Actividades
Del 1 de Enero al 31 de Diciembre de 2022 y 2021
(Miles de Pesos)

Concepto	2022	2021
INGRESOS Y OTROS BENEFICIOS		
Ingresos de la Gestión	85.6	39.5
Impuestos		
Cuotas y Aportaciones de Seguridad Social		
Contribuciones de Mejoras		
Derechos		
Productos	85.6	39.5
Aprovechamientos		
Ingresos por Venta de Bienes y Prestación de Servicios		
Participaciones, Aportaciones, Convenios Incentivos Derivados de la Colaboración Fiscal, Fondos Distintos de Aportaciones, Transferencias, Asignaciones, Subsidios y Subvenciones y Pensiones y Jubilaciones	162,503.4	151,827.5
Participaciones, Aportaciones, Convenios, Incentivos Derivados de la Colaboración Fiscal y Fondos Distintos de Aportaciones		
Transferencia, Asignaciones, Subsidios y Subvenciones y Pensiones y Jubilaciones	162,503.4	151,827.5
Otros Ingresos y Beneficios	2,402.1	5,782.0
Ingresos Financieros		
Incremento por Variación de Inventarios		
Disminución del Exceso de Estimaciones por Pérdida o Deterioro u Obsolescencia		
Disminución del Exceso de Provisiones		
Otros Ingresos y Beneficios Varios	2,402.1	5,782.0
Total de Ingresos y Otros Beneficios	164,991.1	157,649.0
GASTOS Y OTRAS PÉRDIDAS		
Gastos de Funcionamiento	161,606.4	148,843.3
Servicios Personales	131,469.4	116,699.8
Materiales y Suministros	5,309.3	6,676.8
Servicios Generales	24,827.7	25,466.7
Transferencia, Asignaciones, Subsidios y Otras Ayudas	3,938.6	2,241.1
Transferencias Internas y Asignaciones al Sector Público		
Transferencias al Resto del Sector Público		
Subsidios y Subvenciones		
Ayudas Sociales	3,938.6	2,241.1
Pensiones y Jubilaciones		
Transferencias a Fideicomisos, Mandatos y Contratos Análogos		
Transferencias a la Seguridad Social		
Donativos		
Transferencias al Exterior		
Participaciones y Aportaciones	.0	.0
Participaciones		
Aportaciones		
Convenios		
Intereses, Comisiones y Otros Gastos de la Deuda Pública	.0	.0
Intereses de la Deuda Pública		
Comisiones de la Deuda Pública		
Gastos de la Deuda Pública		
Costo por Coberturas		
Apoyos Financieros		
Otros Gastos y Pérdidas Extraordinarias	11,362.9	12,013.4
Estimaciones, Depreciaciones, Deterioros, Obsolescencia y Amortizaciones	11,265.1	11,938.7
Provisiones		
Disminución de Inventarios		
Aumento por Insuficiencia de Estimaciones por Pérdida o Deterioro y Obsolescencia		
Aumento por Insuficiencia de Provisiones		
Otros Gastos	97.8	74.7
Inversión Pública	.0	.0
Inversión Pública no Capitalizable		
Total de Gastos y Otras Pérdidas	176,907.9	163,097.8
Resultados del Ejercicio (Ahorro/Desahorro)	-11,916.8	-5,448.8

Universidad Tecnológica del Valle de Toluca Estado de Variación en la Hacienda Pública Del 1 de Enero al 31 de Diciembre 2022 y 2021					
Concepto	Hacienda Pública / Patrimonio Contribuido	Hacienda Pública / Patrimonio Generado de Ejercicios Anteriores	Hacienda Pública / Patrimonio Generado del Ejercicio	Exceso o Insuficiencia en la Actualización de la Hacienda Pública / Patrimonio	Total
Hacienda Pública / Patrimonio Contribuido Neto de 2021	72,294.1				72,294.1
Aportaciones	72,294.1				72,294.1
Donaciones de Capital					0.0
Actualización de la Hacienda Pública/Patrimonio					0.0
Hacienda Pública / Patrimonio Generado Neto de 2021		108,522.7	-5,448.8	0.0	103,073.9
Resultados del Ejercicio (Ahorro/Desahorro)			-5,448.8		-5,448.8
Resultados de Ejercicios Anteriores		100,681.2			100,681.2
Revalúos		7,841.5			7,841.5
Reservas					0.0
Rectificaciones de Resultados de Ejercicios Anteriores					0.0
Exceso o Insuficiencia en la Actualización de la Hacienda Pública / Patrimonio Neto de 2021				0.0	0.0
Resultado por Posición Monetaria					0.0
Resultado por Tenencia de Activos no Monetarios					0.0
Hacienda Pública / Patrimonio Neto Final de 2021	72,294.1	108,522.7	-5,448.8	0.0	175,368.0
Cambios en la Hacienda Pública / Patrimonio Contribuido Neto de 2022	0.0				0.0
Aportaciones					0.0
Donaciones de Capital					0.0
Actualización de la Hacienda Pública/Patrimonio					0.0
Variaciones de la Hacienda Pública / Patrimonio Generado Neto de 2022		-5,712.7	-6,468.0		-12,180.7
Resultados del Ejercicio (Ahorro/Desahorro)			-11,916.8		-11,916.8
Resultados de Ejercicios Anteriores		-5,712.7	5,448.8		-263.9
Revalúos					0.0
Reservas					0.0
Rectificaciones de Resultados de Ejercicios Anteriores					0.0
Cambios en el Exceso o Insuficiencia en la Actualización de la Hacienda Pública / Patrimonio Neto de 2022				0.0	0.0
Resultado por Posición Monetaria					0.0
Resultado por Tenencia de Activos no Monetarios					0.0
Hacienda Pública / Patrimonio Neto Final de 2022	72,294.1	102,810.0	-11,916.8	0.0	163,187.3

Universidad Tecnológica del Valle de Toluca
Estado de Cambios en la Situación Financiera
Del 1 de Enero al 31 de Diciembre de 2022
(Miles de pesos)

Concepto	Origen	Aplicación
ACTIVO	14,809.6	77.9
Activo Circulante	3,414.8	.0
Efectivo y Equivalentes	3,387.8	
Derechos a Recibir Efectivo o Equivalentes	27.0	
Derechos a Recibir Bienes o Servicios		
Inventarios		
Almacenes		
Estimación por Pérdida o Deterioro de Activos Circulantes		
Otros Activos Circulantes		
Activo No circulante	11,394.8	77.9
Inversiones Financieras a Largo Plazo		
Derechos a Recibir Efectivo o Equivalentes a Largo Plazo		
Bienes Inmuebles, Infraestructura y Construcciones en Proceso		
Bienes Muebles		77.9
Activos Intangibles		
Depreciación, Deterioro y Amortización Acumulada de Bienes	11,394.8	
Activos Diferidos		
Estimación por Pérdida o Deterioro de Activos no Circulantes		
Otros Activos no Circulantes		
PASIVO	.0	2,551.0
Pasivo Circulante	.0	2,551.0
Cuentas por Pagar a Corto Plazo		2,551.0
Documentos por Pagar a Corto Plazo		
Porción a Corto Plazo de la Deuda Pública a Largo Plazo		
Títulos y Valores a Corto Plazo		
Pasivos Diferidos a Corto Plazo		
Fondos y Bienes de Terceros en Garantía y/o Administración a Corto Plazo		
Provisiones a Corto Plazo		
Otros Pasivos a Corto Plazo		
Pasivo No Circulante	.0	.0
Cuentas por Pagar a Largo Plazo		
Documentos por Pagar a Largo Plazo		
Deuda Pública a Largo Plazo		
Pasivos Diferidos a Largo Plazo		
Fondos y Bienes de Terceros en Garantía y/o en Administración a Largo Plazo		
Provisiones a Largo Plazo		
HACIENDA PÚBLICA/PATRIMONIO	.0	12,180.7
Hacienda Pública/Patrimonio Contribuido	.0	.0
Aportaciones		
Donaciones de Capital		
Actualización de la Hacienda Pública/Patrimonio		
Hacienda Pública/Patrimonio Generado	.0	12,180.7
Resultados del Ejercicio (Ahorro/Desahorro)		6,468.0
Resultados de Ejercicios Anteriores		5,583.1
Revalúos		129.6
Reservas		
Rectificaciones de Resultados de Ejercicios Anteriores		
Exceso o insuficiencia en la Actualización de la Hacienda Pública/Patrimonio	.0	.0
Resultado por Posición Monetaria		
Resultado por Tenencia de Activos no Monetarios		

Universidad Tecnológica del Valle de Toluca
Estado de Flujos de Efectivo
Del 1 de Enero al 31 de Diciembre de 2022 y 2021
(Miles de Pesos)

Concepto	2022	2021
Flujos de Efectivo de las Actividades de Operación		
Origen	164,991.1	157,649.0
Impuestos		
Cuotas y Aportaciones de Seguridad Social		
Contribuciones de Mejoras		
Derechos		
Productos	85.6	39.5
Aprovechamientos		
Ingresos por Venta de Bienes y Prestación de Servicios		
Participaciones, Aportaciones, Convenios, Incentivos de la Colaboración Fiscal y Fondos Distintos de Aportaciones		
Transferencias, Asignaciones, Subsidios y Subvenciones, y Pensiones y Jubilaciones	162,503.4	151,827.5
Otros Orígenes de Operación	2,402.1	5,782.0
Aplicación	176,907.9	163,097.8
Servicios Personales	131,469.4	116,699.8
Materiales y Suministros	5,309.3	6,676.8
Servicios Generales	24,827.7	25,466.7
Transferencias Internas y Asignaciones al Sector Público		
Transferencias al Resto del Sector Público		
Subsidios y Subvenciones		
Ayudas Sociales	3,938.6	2,241.1
Pensionamientos y Jubilaciones		
Transferencias a Fideicomisos, Mandatos y Contratos Análogos		
Transferencias a la Seguridad Social		
Donativos		
Transferencias al Exterior		
Participaciones		
Aportaciones		
Convenios		
Otras Aplicaciones de Operación	11,362.9	12,013.4
Flujos Netos de Efectivo por Actividades de Operación	-11,916.8	-5,448.8
Flujos de Efectivo de las Actividades de Inversión		
Origen	11,421.8	12,727.4
Bienes Inmuebles, Infraestructura y Construcciones en Proceso		
Bienes Muebles	11,394.8	12,607.0
Otros Orígenes de Inversión	27.0	120.4
Aplicación	77.9	4,528.3
Bienes Inmuebles, Infraestructura y Construcciones en Proceso		
Bienes Muebles	77.9	405.8
Otras Aplicaciones de Inversión		4,122.5
Flujos Netos de Efectivo por Actividades de Inversión	11,343.9	8,199.1
Flujo de Efectivo de las Actividades de Financiamiento		
Origen	.0	405.8
Endeudamiento Neto		
Interno		
Externo		
Otros Orígenes de Financiamiento		405.8
Aplicación	2,814.9	1,233.6
Servicios de la Deuda		
Interno		
Externo		
Otras Aplicaciones de Financiamiento	2,814.9	1,233.6
Flujos Netos de Efectivo por Actividades de Financiamiento	-2,814.9	-827.8
Incremento/Disminución Neta en el Efectivo y Equivalentes al Efectivo	-3,387.8	1,922.5
Efectivo y Equivalentes al Efectivo al Inicio del Ejercicio	4,401.7	2,479.2
Efectivo y Equivalentes al Efectivo al Final del Ejercicio	1,013.9	4,401.7

CUENTA PÚBLICA DEL GOBIERNO, ORGANISMOS AUXILIARES Y AUTÓNOMOS DEL ESTADO DE MÉXICO 2022

Universidad Tecnológica del Valle de Toluca
Estado Analítico del Activo
Del 1 de Enero al 31 de Diciembre de 2022
(Miles de Pesos)

Concepto	Saldo Inicial	Cargos del Período	Abonos del Período	Saldo Final	Variación del Período
	1	2	3	4 = (1+2-3)	(4-1)
ACTIVO	180,432.4	468,527.4	483,259.1	165,700.7	-14,731.7
Activo Circulante	4,474.6	468,449.5	471,864.3	1,059.8	-3,414.8
Efectivo y Equivalentes	4,401.7	405,106.2	408,494.0	1,013.9	-3,387.8
Derechos a Recibir Efectivo o Equivalentes	72.9	63,343.3	63,370.3	45.9	-27.0
Derechos a Recibir Bienes o Servicios				.0	.0
Inventarios				.0	.0
Almacenes				.0	.0
Estimación por Pérdida o Deterioro de Activos Circulantes				.0	.0
Otros Activos Circulantes				.0	.0
Activo No Circulante	175,957.8	77.9	11,394.8	164,640.9	-11,316.9
Inversiones Financieras a Largo Plazo				.0	.0
Derechos a Recibir Efectivo o Equivalentes a Largo Plazo				.0	.0
Bienes Inmuebles, Infraestructura y Construcciones en Proceso	177,072.3			177,072.3	.0
Bienes Muebles	169,427.9	77.9		169,505.8	77.9
Activos Intangibles				.0	.0
Depreciación, Deterioro y Amortización Acumulada de Bienes	-170,542.4		11,394.8	-181,937.2	-11,394.8
Activos Diferidos				.0	.0
Estimación por Pérdida o Deterioro de Activos no Circulantes				.0	.0
Otros Activos no Circulantes				.0	.0

Universidad Tecnológica del Valle de Toluca
 Estado Analítico de la Deuda y Otros Pasivos
 Del 1 de Enero al 31 de Diciembre de 2022
 (Miles de Pesos)

Denominación de las Deudas	Moneda de Contratación	Institución o País Acreedor	Saldo Inicial del Período	Saldo Final del Período
DEUDA PÚBLICA				
Corto Plazo				
Deuda Interna			.0	.0
Instituciones de Crédito				
Títulos y Valores				
Arrendamientos Financieros				
Deuda Externa			.0	.0
Organismos Financieros Internacionales				
Deuda Bilateral				
Títulos y Valores				
Arrendamientos Financieros				
Subtotal a Corto Plazo			.0	.0
Largo Plazo				
Deuda Interna			.0	.0
Instituciones de Crédito				
Títulos y Valores				
Arrendamientos Financieros				
Deuda Externa			.0	.0
Organismos Financieros Internacionales				
Deuda Bilateral				
Títulos y Valores				
Arrendamientos Financieros				
Subtotal a Largo Plazo			.0	.0
Otros Pasivos			5,064.4	2,513.4
Total de Deuda y Otros Pasivos			5,064.4	2,513.4

INFORME SOBRE PASIVOS CONTINGENTES

En cumplimiento de lo dispuesto por los artículos 46, fracción I, inciso f y 52 de la Ley General de Contabilidad Gubernamental en relación al Informe Sobre Pasivos Contingentes, se menciona que la Universidad Tecnológica del Valle de Toluca (UTVT), al 31 de diciembre de 2022, no cuenta con obligaciones contingentes.

NOTAS A LOS ESTADOS FINANCIEROS

NOTAS DE DESGLOSE

1. ESTADO DE SITUACIÓN FINANCIERA

ACTIVO

ACTIVO CIRCULANTE

Efectivo y Equivalentes

Bancos

La cuenta de bancos al 31 de diciembre de 2022 y 2021, se integra de la manera siguiente:

CUENTA BANCARIA	2022	2021
BANORTE CTA. 613 PRODEP 2011		115.3
BBVA CTA. 9534 COMECYT		4,000.0
SANTANDER 338 FICDTEM		49.0
SANTANDER CTA. 400 Ingresos Propios	857.8	155.1
SANTANDER CTA. 422 Nómina, Recurso Federal		33.6
SANTANDER CTA. 453 Nómina, Recurso Estatal	153.5	4.6
SANTANDER CTA. 476 Sub. Federal Gasto Operativo		44.1
SANTANDER CTA. 522 Sub. Estatal p/Gasto Operativo	2.6	
Total Bancos	1,013.9	4,401.7
Total Efectivo y Equivalentes	1,013.9	4,401.7

Derechos a Recibir Efectivo y Equivalentes

Los derechos a recibir Efectivo y Equivalentes al 31 de diciembre de 2022 y 2021 se integran por Deudores Diversos a Corto Plazo de la manera siguiente:

CUENTA PÚBLICA DEL GOBIERNO, ORGANISMOS AUXILIARES Y AUTÓNOMOS DEL ESTADO DE MÉXICO 2022

Deudores Diversos	2022	2021
Armando Gordillo Alonso		0.3
Carlos A. Mejía Salazar		0.2
Edgar Ortiz López		2.6
Gerardo Daniel Francia Morales		2.5
Hugo Elías González Gutiérrez		4.8
Jesús Alberto Morales Flores		3.1
Joel González Bernal		3.6
Josefina Flores Anaya		1.7
Laura Viridiana Meza Daniel		0.9
Lucero Santana Benitez		1.3
Mariela Guadalupe Ávila Bautista		3.0
Mauricio Medrano Luna		6.9
Sandra Jessica Ramírez Flores		0.3
Santa Nely Ramírez Hernández	41.7	41.7
Josefina Miguel Mondragón	4.2	
Total Deudores Diversos por Cobrar a Corto Plazo	45.9	72.9

ACTIVO NO CIRCULANTE

Bienes Inmuebles, Infraestructura y Construcciones en Proceso

Al 31 de diciembre de 2022 y 2021, este rubro se integra de la siguiente manera:

<u>CONCEPTO</u>	<u>2022</u>	<u>2021</u>
Terrenos	18,817.2	18,817.2
Edificios no Habitacionales	158,255.1	158,255.1
Bienes Inmuebles	177,072.3	177,072.3
Depreciación Acumulada de Bienes Inmuebles	-44,695.0	-41,527.9
Total de Bienes Inmuebles	132,377.3	135,544.4

U T V T

Al 31 de diciembre de 2022 y 2021, este rubro se integra de la siguiente manera:

CONCEPTO	2022	2021
Mobiliario y Equipo de Administración	63,007.6	63,007.6
Equipo de Transporte	5,560.3	5,560.3
Maquinaria, Otros Equipos y Herramientas	100,937.9	100,860.0
Bienes Muebles	169,505.8	169,427.9
Depreciación Acumulada de Bienes Muebles	-137,242.2	-129,014.5
Total de Bienes Muebles	32,263.6	40,413.4
TOTAL ACTIVOS NO CIRCULANTES	164,640.9	175,957.8

Integración de Depreciación

Concepto	Depreciación del Ejercicio	Depreciación Acumulada
Depreciación de Bienes Inmuebles	-44,695.0	-41,527.9
Depreciación de Bienes Muebles	-137,242.2	-129,014.5
Total	-181,937.2	-170,542.4

La depreciación representa la parte estimada de la capacidad de los activos que se han consumido durante el periodo, su fin es de índole informativa. Tiene como objetivo el reconocimiento de la pérdida de valor de cada activo que puede originarse por obsolescencia, desgaste o deterioro, defectos de fabricación, falta de uso, entre otros.

La depreciación fue calculada a partir del mes siguiente al de su adquisición y aplicando los siguientes porcentajes:

Bienes	% Anual
Vehículos	10
Vehículos de Seguridad Pública y atención de urgencias	20
Equipo de cómputo	20
Mobiliario y equipo de oficina	3
Edificios	2
Maquinaria	10
El resto	10

PASIVO

PASIVO CIRCULANTE

Cuentas por Pagar a Corto Plazo

La Universidad Tecnológica del Valle de Toluca tiene los siguientes adeudos al 31 de diciembre 2022 y 2021:

CONCEPTO	2022	2021
Proveedores por Pagar a Corto Plazo	0.3	4,049.5
Retenciones y Contribuciones por Pagar a Corto Plazo	2,021.7	978.6
Otras Cuentas por Pagar a Corto Plazo	491.4	36.3
Total Cuentas por Pagar a Corto Plazo	2,513.4	5,064.4

Proveedores por Pagar a Corto Plazo

Los montos de estas cuentas son obligaciones de pago derivados de diversos procesos adquisitivos.

PROVEEDORES	2022	2021
3D Market S. de R.L. de C.V.		227.0
COMTOL		342.3
Gisela Velázquez	0.3	49.0
Javier Beltrán Figueroa		0.5
Tecnologías Computarizadas para Manufactura S.A. de C.V.		3,430.7
Total Proveedores	0.3	4,049.5

Retenciones y Contribuciones por Pagar a Corto Plazo

Esta cuenta representa los importes retenidos por concepto de ISR por Remuneraciones de Nómina, cuotas de servicios de salud y premios de puntualidad.

UTVT

RETENCIONES Y CONTRIBUCIONES POR PAGAR A CORTO PLAZO	2022	2021
Cuotas de los Servicios de Salud	330.9	302.3
Cuotas del Sistema Solidario de Reparto	436.4	398.7
Seguro de Vida Voluntario	1.5	1.5
Credito a Corto Plazo	21.7	47.5
Sistema de Capitalizacion	89.6	81.0
Estancia Infantil	2.4	2.4
Retenciones de ISR por remuneraciones	986.8	
Retenciones de ISR Honorarios	3.5	
Pensión alimenticia	2.6	
Premio de puntualidad	146.3	137.7
Retención por resarcimiento a daño moral (Sentencia)		7.5
Total Retenciones y Contribuciones por Pagar a Corto Plazo	2,021.7	978.6

Otras cuentas por Pagar a Corto Plazo

OTRAS CUENTAS POR PAGAR A CORTO PLAZO	2022	2021
Impuesto 3% Sobre Remuneraciones	372.6	
Estímulos		36.3
Estímulos 2022	118.8	
Total Otras Cuentas por Pagar a Corto Plazo	491.4	36.3

2. ESTADO DE ACTIVIDADES

La Universidad obtuvo ingreso durante el ejercicio 2022 por 164 millones 991.1 mil pesos, integrados de la siguiente manera:

INGRESOS Y OTROS BENEFICIOS

Participaciones, aportaciones, Convenios, Inventivos Derivados de la Colaboración Fiscal, Fondos Distintos de Aportaciones, Transferencias, Asignaciones, Subsidios y Subvenciones Y Pensiones y Jubilaciones.

Subsidios

CONCEPTO	MONTO
Subsidio Estatal	104,396.6
Subsidio Federal	58,106.8
Ingresos Financieros	85.6
Otros Ingresos y Beneficios Varios	2,402.1
Total Participaciones, Aportaciones, Convenios Incentivos Derivados de la Colaboración Fiscal, Fondos Distintos de Aportaciones, Transferencias, Asignaciones, Subsidios, Subvenciones, Pensiones y Jubilaciones	164,991.1

Productos

CONCEPTO	MONTO
Intereses BBVA Cta. 725	0.4
Intereses BBVA Cta. 756 Inversiones	31.1
Intereses BBVA Cta. 776	0.1
Intereses BBVA Cta. 918 Inversiones	54.0
Total Productos	85.6

Otros Ingresos y Beneficios

CONCEPTO	MONTO
Convenio COMECyT - UTVT	49.5
FOBAM Secretaría de la Mujer	1,330.0
Ingresos por estadias Robert Bosh, S.A. de C.V.	970.5
Ingresos por recuperación de seguros	36.9
Servicios Tecnológicos	1.4
Otros Ingresos	13.8
Total Otros Ingresos y Beneficios	2,402.1

GASTOS Y OTRAS PÉRDIDAS

CONCEPTO	MONTO
Servicios Personales	131,469.4
Materiales y Suministros	5,309.3
Servicios Generales	24,827.7
Transferencias, Asignaciones, Subsidios y Subvenciones	3,938.6
Otros Gastos y Pérdidas Extraordinarias	11,362.9
Total Gastos y Otras Pérdidas	176,907.9

3. ESTADO DE VARIACIÓN EN LA HACIENDA PÚBLICA

El resultado del ejercicio (desahorro) al 31 de diciembre de 2022, fue por 11 millones 916.8 miles de pesos.

4. ESTADO DE FLUJOS DE EFECTIVO

Efectivo y Equivalentes

El análisis de los saldos inicial y final que figuran en la última parte del Estado de Flujo de Efectivo en la cuenta de efectivo y equivalentes es como sigue:

CONCEPTO	2022	2021
Efectivo en Bancos - Tesorería	1,013.9	4,401.7
Total Gastos y Otras Pérdidas	1,013.9	4,401.7

CONCILIACIÓN DE LOS FLUJOS DE EFECTIVO NETOS DE LAS ACTIVIDADES DE OPERACIÓN Y LA CUENTA DE AHORRO/DESAHORRO ANTES DE RUBROS EXTRAORDINARIOS

Integración de Flujo de Efectivo	2022	2021
Flujos Netos de Efectivo por Actividades de Operación	-11,916.8	-5,448.8
Flujos Netos de Efectivo por Actividades de Inversión	11,343.9	8,199.1
Flujos Netos de Efectivo por Actividades de Financiamiento	-2,814.9	-827.8
Efectivo y Equivalentes al Efectivo al Inicio del Ejercicio	4,401.7	2,479.2
Efectivo y Equivalentes al Efectivo al Final del Ejercicio	1,013.9	4,401.7

5. CONCILIACIÓN ENTRE LOS INGRESOS PRESUPUESTARIOS Y CONTABLES, ASÍ COMO ENTRE LOS EGRESOS PRESUPUESTARIOS Y LOS GASTOS CONTABLES

Universidad Tecnológica del Valle de Toluca Conciliación entre los Ingresos Presupuestarios y Contables Correspondiente del 1 de Enero al 31 de Diciembre de 2022 (Miles de Pesos)	
1. Ingresos Presupuestarios	171,768.3
2. Más Ingresos Contables no Presupuestarios	0.0
Ingresos Financieros	
Incremento por Variación de Inventarios	
Disminución del Exceso de Estimaciones por Pérdida o Deterioro u Obsolescencia	
Disminución del Exceso de Provisiones	
Otros Ingresos y Beneficios Varios	
Otros Ingresos Contables no Presupuestarios	
3. Menos Ingresos Presupuestarios no Contables	6,777.2
Aprovechamientos Patrimoniales	
Ingresos Derivados de Financiamientos	2,375.5
Otros Ingresos Presupuestarios no Contables	4,401.7
4. Ingresos Contables (4 = 1 + 2 - 3)	164,991.1

NOTAS DE MEMORIA (CUENTAS DE ORDEN)

Las cuentas de orden se utilizan para registrar movimientos de valores que no afecten o modifiquen el balance del ente contable, sin embargo, su incorporación en libros es necesaria con fines de recordatorio contable, de control y en general sobre los aspectos administrativos, o bien, para consignar sus derechos o responsabilidades contingentes que puedan, o no, presentarse en el futuro.

Las cuentas que se manejan para efectos de estas Notas son las siguientes:

Universidad Tecnológica del Valle de Toluca		
CUENTAS DE ORDEN CONTABLES		
(Miles de Pesos)		
	<u>2022</u>	<u>2021</u>
CUENTAS DEUDORAS		
Almacén	2,356.7	2,060.2
	<u>2,356.7</u>	<u>2,060.2</u>
CUENTAS ACREEDORAS		
Artículos Disponibles por el Almacén	2,356.7	2,060.2
	<u>2,356.7</u>	<u>2,060.2</u>

Universidad Tecnológica del Valle de Toluca		
CUENTAS DE ORDEN PRESUPUESTALES		
(Miles de Pesos)		
	<u>2022</u>	<u>2021</u>
CUENTAS DEUDORAS		
Ley de Ingresos Estimada	176,709.0	169,736.7
Presupuesto de Egresos por Ejercer de Gastos de Funcionamiento	5,918.7	7,979.4
Presupuesto de Egresos Devengado de Gasto de Funcionamiento	372.6	
Presupuesto de Egresos Pagado de Gastos de Funcionamiento	161,233.8	148,843.3
Presupuesto de Egresos por Ejercer de Transferencias, Asignaciones, Subsidios y Otras Ayudas	248.6	1,083.1
Presupuesto de Egresos Devengado de Transferencias, Asignaciones, Subsidios y Otras Ayudas		49.0
Presupuesto de Egresos Pagado de Transferencias, Asignaciones, Subsidios y Otras Ayudas	3,938.6	2,192.1
Presupuesto de Egresos Devengado de Bienes Muebles, Inmuebles e Intangibles		4,000.0
Presupuesto de Egresos Pagado de Bienes Muebles, Inmuebles e Intangibles	77.9	
Presupuesto de Egresos Pagado de Intereses, Comisiones y Otros Gastos de la Deuda Pública	4,918.9	5,589.8
	<u>353,418.1</u>	<u>339,473.4</u>
CUENTAS ACREEDORAS		
Ley de Ingresos por Ejecutar	4,940.8	4,685.8
Ley de Ingresos Recaudado	171,768.3	165,050.9
Presupuesto de Egresos Aprobado de Gastos de Funcionamiento	167,525.1	156,822.6
Presupuesto de Egresos Aprobado de Transferencias, Asignaciones, Subsidios y Otras Ayudas	4,187.2	3,324.3
Presupuesto de Egresos Aprobado de Intereses, Comisiones y Otros Gastos de la Deuda Pública	4,918.8	5,589.8
Presupuesto de Egresos Aprobado de Bienes Muebles, Inmuebles e Intangibles	77.9	4,000.0
	<u>353,418.1</u>	<u>339,473.4</u>

NOTAS DE GESTIÓN ADMINISTRATIVA

1. INTRODUCCIÓN

Los Estados Financieros de los entes públicos, proveen de información financiera a los principales usuarios de la misma al Congreso y los ciudadanos.

El objetivo del presente documento es la revelación del contexto y de los aspectos económicos-financieros-financieros más relevantes que influyeron en las decisiones del periodo, y que deberán ser considerados en la elaboración de los estados financieros para la mayor comprensión de los mismos y sus particularidades.

Aquí se informa y explica la respuesta del gobierno a las condiciones relacionadas con la información financiera de cada periodo de gestión; además, de exponer aquellas políticas que podrían afectar la toma de decisiones en periodos posteriores.

2. PANORAMA ECONÓMICO Y FINANCIERO

Derivado de las medidas establecidas para el uso eficiente, transparente y eficaz de los recursos públicos y que aunado a las medidas, el Gobierno del Estado de México contempla dentro de sus objetivos, ahorrar en su gasto corriente, que refleje en proporcionar más y mejores servicios a la ciudadanía y a los programas sociales, la Universidad cumplió con su programa de trabajo bajo las premisas de austeridad, disciplina y transparencia en el manejo de los recursos públicos sin detrimento en la calidad y oportunidad de la prestación de sus servicios.

3. AUTORIZACIÓN E HISTORIA

a) Fecha de Creación del Ente.

La Universidad Tecnológica del Valle de Toluca fue creada mediante decreto publicado en la Gaceta de Gobierno del Estado de México No. 46 el día 3 de septiembre de 2001 el cual fue modificado por Decreto del Ejecutivo del Estado de México, publicado en el Periódico Oficial Gaceta del Gobierno número 110 el 17 de julio de 2009 definiéndose dentro del subsistema de Universidades Tecnológicas y dotándose del modelo educativo de estas, para el desarrollo y vigilancia de sus procesos educacionales.

b) Principales Cambios en su Estructura

En el ejercicio fiscal 2016 se realizó la autorización de la reestructura de la Universidad Tecnológica del Valle de Toluca.

4. ORGANIZACIÓN Y OBJETO SOCIAL

a) Objeto Social

La Universidad tiene diversas actividades y objetivos los cuales se rigen por los principios de certeza, legalidad, imparcialidad, objetividad y profesionalismo, con los cuales forma profesionistas universitarios impartiendo educación superior con validez oficial, para ello tiene su domicilio en la Ciudad de Lerma y ejerce sus funciones en este territorio del Estado de México, a través de sus programas cuyas características son la intensidad, pertinencia, flexibilidad y calidad.

b) Principal Actividad

De acuerdo con el artículo 3ro. del Decreto por el que se crea la Universidad Tecnológica del Valle de Toluca expedido en la Gaceta del Gobierno del Estado de México del día 3 de septiembre de 2001, el cual fue modificado por Decreto del Ejecutivo del Estado de México, publicado en el Periódico Oficial Gaceta del Gobierno número 110 el 17 de julio de 2009 las actividades de la Universidad son:

- Impartir educación superior con validez oficial.
- Ofrecer Programas de educación superior, con las características de intensidad, pertinencia, flexibilidad y calidad.
- Formar profesionistas universitarios, aptos para la aplicación de conocimientos y la solución creativa de los problemas con un sentido de innovación en la incorporación de los avances científicos y tecnológicos.
- Desarrollar estudios o proyectos en las áreas de su competencia.
- Desarrollar programas de apoyo técnico en beneficio de la comunidad.
- Promover la cultura científica y tecnológica.
- Desarrollar las funciones de vinculación con los sectores público, privado y social.
- Organizar y realizar actividades de investigación en las áreas en las que ofrezca educación.
- Formar individuos con actitud científica, creativos, con espíritu emprendedor, orientados a logros y la superación personal.
- Promover la cultura regional, estatal, nacional y universal.

c) Ejercicio fiscal

La Información presentada corresponde al 31 de diciembre de 2022.

d) Régimen Jurídico

Este Organismo cuenta con personalidad jurídica y patrimonio propio. La Dirección y Administración de esta Universidad corresponde al Consejo Directivo.

e) Consideraciones fiscales del ente: revelar el tipo de contribuciones que esté obligado a pagar o retener

La Universidad Tecnológica del Valle de Toluca, está obligada a retener Impuesto Sobre la Renta por el concepto de los Servicios Personales, así como por los Servicios Profesionales que presta un servicio independiente y a pagar el impuesto del 3% de Erogaciones por Remuneraciones al Personal.

f) Estructura Organizacional Básica

Como lo señala el artículo 5 del Decreto por el que se crea la Universidad Tecnológica del Valle de Toluca expedido en la Gaceta del Gobierno del Estado de México del día 3 de septiembre de 2001, las autoridades de la Universidad son:

- I. El Consejo Directivo, que es el órgano superior de dirección, responsable de vigilar el cumplimiento de las disposiciones; está integrado por:
 1. Tres representantes del Gobierno del Estado, que son:
 - Secretario de Educación, quien lo Presidirá;
 - Secretario de Finanzas; y
 - Secretario de Administración.
 2. Tres representantes del Gobierno Federal, designados por el Secretario de Educación Pública;
 3. Un representante del gobierno municipal de Lerma, México, designado por el H. Ayuntamiento.
 4. Tres representantes del sector Productivo
 5. Un secretario que será designado a propuesta por su Presidente; y
 6. Un Comisario que será el representante de la Secretaría de la Contraloría.

- II. Un Rector de la Universidad, que es nombrado y removido por el Gobernador del Estado de una terna propuesta por el Consejo Directivo y dura en su cargo cuatro años, pudiendo ser designado para un segundo periodo por el mismo lapso; concluido este, por ningún motivo, podrá ocupar nuevamente ese cargo.

- III. Un Secretario Académico, tiene a su cargo la coordinación y supervisión de las actividades de las direcciones de carrera.

- IV. Las Direcciones de carrera, tienen a su cargo el desarrollo de los programas docentes, de investigación, vinculación y extensión, de conformidad con el reglamento interno.

- V. Un Secretario de Vinculación tiene a su cargo la coordinación de las actividades interinstitucionales de difusión y extensión con los sectores público, privado y social.

- VI. Una Dirección de Administración y Finanzas, cuyo objetivo es el de planear, organizar, dirigir, controlar y evaluar el desempeño de las actividades relacionadas con la administración y aprovechamiento de los recursos humanos, materiales, financieros y técnicos, así como la prestación de los servicios generales necesarios para el desarrollo de las actividades de la Universidad, conforme a las normas y disposiciones legales vigentes.

- VII. Un Abogado General Representante legal de la Universidad en los asuntos jurídicos en que intervenga, así como proporcionar asesoría en la materia a las diversas instancias de la Institución.

ORGANIGRAMA

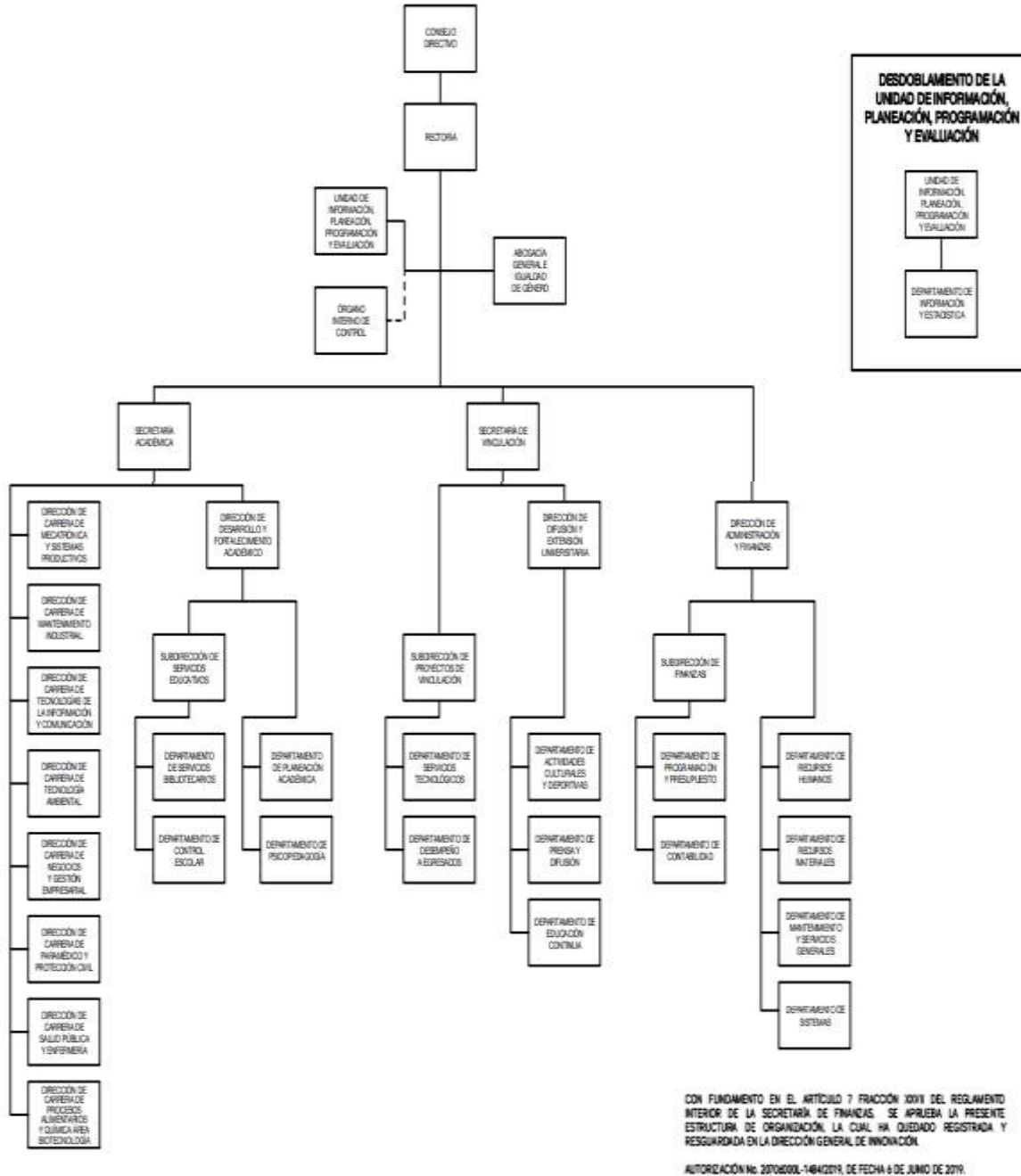

a) Fideicomisos, Mandatos y Análogos de los cuales es fideicomitente o fideicomisario.

La Universidad Tecnológica del Valle de Toluca no abrió cuentas de fideicomisos en ejercicio fiscal 2022.

5. BASES DE PREPARACIÓN DE LOS ESTADOS FINANCIEROS

En el mes de diciembre de 2008, fue aprobada la Ley General de Contabilidad Gubernamental (Ley de Contabilidad); la aplicación de la Ley de Contabilidad contempla la armonización de los sistemas contables y presupuesto del sector gubernamental en México, siendo de observancia obligatoria para los poderes Ejecutivo, Legislativo y Judicial de la Federación, entidades federativas; los Ayuntamientos de los Municipios; las Alcaldías de las demarcaciones territoriales de la Ciudad de México; las Entidades de la Administración Pública Paraestatal, ya sean federales, estatales o municipales y los Órganos autónomos federales y estatales.

El objeto primordial de la Ley de Contabilidad es contribuir a medir la eficacia, economía y eficiencia del gasto e ingresos públicos, así como la administración de la deuda pública. Con la finalidad de coadyuvar al proceso de armonización contable, esta Ley contempló la creación del Consejo Nacional de Armonización Contable (CONAC), construyéndose como el Órgano de Coordinación para la Armonización Contable y su objeto es emitir las normas contables y lineamientos para la generación de información financiera que aplicarán los entes públicos.

Entre los cambios más importantes previstos en la Ley General de Contabilidad Gubernamental se encuentran:

- a. Creación de un sistema que aporte información contable, financiera y presupuestal desde el momento mismo en que se planean los presupuestos y programas.
- b. Registro de los derechos de cobro de los ingresos.
- c. Control y resguardo de los bienes (muebles e inmuebles) que conforman el patrimonio de la Entidad (contabilidad patrimonial).
- d. Registro contable con base en devengado; es decir, el registro financiero y presupuestal de los compromisos y derechos de acuerdo con las normas y metodología existentes para determinar los momentos contables de los ingresos y egresos definidos por el CONAC.
- e. Obligación de llevar un reporte y registro de los avances de obra.

Los Estados Financieros que se presentan y sus notas complementarias, se elaboraron de acuerdo con el Manual Único de Contabilidad Gubernamental para las Dependencias y Entidades Públicas del Gobierno y Municipios del Estado de México (MUCG), las reglas contables establecidas en el Manual Único de Contabilidad Gubernamental para las Dependencias y Entidades Públicas del Gobierno y Municipios del Estado de México en cumplimiento con los preceptos establecidos en el Código Financiero del Estado de México y Municipios.

Su objetivo es dar consistencia a la presentación de los resultados del ejercicio, facilitar su interpretación y tener las bases para consolidar criterios uniformes y homogéneos en la información.

Postulados Básicos de Contabilidad Gubernamental

Los postulados básicos permiten la identificación, el análisis, la interpretación, la captación, el procesamiento y el reconocimiento de las transacciones, transformaciones internas y otros eventos que afectan el ente público.

Los postulados sustentan de manera técnica el registro de las operaciones, la elaboración y presentación de los estados financieros; basados en su razonamiento, eficiencia demostrada, respaldo en legislación especializada y aplicación de la Ley General de Contabilidad Gubernamental, con la finalidad de uniformar los métodos, procedimientos y prácticas contables.

Por lo anterior estos postulados fueron la base para la presentación de los estados financieros de la Universidad Tecnológica del Valle de Toluca (UTVT).

Reconocimiento de los Efectos de la Inflación en la Información Financiera

La Entidad conforme al Manual Único de Contabilidad Gubernamental para las Dependencias y Entidades Públicas del Gobierno y Municipios del Estado de México, no contempla el procedimiento de reevaluación de los estados financieros mientras la inflación sea igual o mayor al 26% acumulado durante los tres ejercicios anuales anteriores.

6. POLÍTICAS DE CONTABILIDAD SIGNIFICATIVAS

La Universidad, se apega en todo momento a las políticas establecidas en el Manual Único de Contabilidad Gubernamental.

a. Inversiones

El efectivo se integra por depósitos a la vista en cuentas bancarias abiertas para la captación de los recursos provenientes de su objeto y para el pago de deudas contraídas por el desarrollo de sus actividades.

b. Bienes Muebles

Estos activos se registran a su valor de adquisición (costo histórico).

En todos los casos se deberán incluir los gastos y costos relacionados con su adquisición, así como el impuesto al valor agregado excepto cuando se trate de organismos sujetos a un régimen fiscal distinto al de no contribuyentes.

c. Inventarios

La Universidad maneja el sistema de Costo Promedio como método de valuación de inventarios.

d. Reconocimiento de Ingresos y Egresos

Los ingresos se reconocen al momento de cobro.
Los egresos se reconocen de acuerdo con las reglas de devengo.

e. Cuentas de Orden Presupuestales de Ingresos y Egresos

Con el propósito de contar con herramientas de control que permitan identificar los registros por ingresos y egresos de una Entidad con el ejercicio presupuestal, la Contaduría General Gubernamental de común acuerdo con el Órgano Técnico de Fiscalización del Poder Legislativo y los Municipios, optaron por incluir en el catálogo de cuentas, dentro del grupo de cuentas de orden, las cuentas presupuestales de ingresos y egresos.

Derivado de lo anterior, se debe registrar contable y presupuestalmente durante el ejercicio fiscal, en forma simultánea, tanto la ejecución del presupuesto de egresos como de la Ley de Ingresos.

f. Régimen Fiscal

El régimen fiscal para las entidades públicas es el correspondiente a personas morales con fines no lucrativos y sus obligaciones fiscales se determinan conforme al objetivo y funciones asignadas en la Constitución Política

del Estado Libre y Soberano de México, en la Ley que les da origen o en su Decreto de Creación, salvo los casos en que se realicen actividades distintas a la prestación de servicios públicos.

g. Indemnizaciones, Compensaciones por Retiro y Primas de Antigüedad

Las entidades públicas no deben registrar ninguna provisión para contingencias por las eventuales indemnizaciones y compensaciones que tenga que pagar a su personal, incluso a favor de terceros, en caso de despidos injustificados así resueltos por los Tribunales correspondientes o cualquier otra derivada de las relaciones laborales, pues consistentemente las deberán reconocer en el ejercicio en que se paguen, ya que, es en ese ejercicio en el que se afecta el presupuesto de egresos.

h. Provisiones

Considerando que todo gasto debe estar previsto en el Presupuesto de Egresos autorizado para cada ejercicio fiscal, es improcedente la creación de cualquier tipo de provisión, como las provisiones para faltantes en inventarios y cuentas incobrables, entre otras; con excepción de aquellos organismos que por su actividad tengan mercancías de fácil acceso con público en general, quienes deberán realizar una provisión contable de acuerdo al porcentaje estimado de pérdidas por robo o mermas, atención médica a pacientes no derechohabientes y créditos otorgados a corto y mediano plazo.

7. POSICIÓN EN MONEDA EXTRANJERA Y PROTECCIÓN POR RIESGO CAMBIARIO

El Organismo no realiza ningún tipo de transacción o registro en moneda extranjera.

8. REPORTE ANALÍTICO DEL ACTIVO

Debe mostrar la siguiente información:

- a) Vida útil o porcentajes de depreciación. La depreciación se calcula mediante el método de línea recta a partir del mes siguiente de adquisición aplicando las tasas aprobadas en el Manual Único de Contabilidad Gubernamental para las Dependencias y Entidades Públicas del Gobierno y Municipios del Estado de México.
- b) Durante el ejercicio 2021, no existieron cambios en los porcentajes de depreciación o valor residual de los activos.
- c) Los activos se registran con base en las políticas de registro establecidas en el Manual Único de Contabilidad Gubernamental, mismos que son reflejados y registrados en el Programa SICOPA-WEB, en el cual se da a conocer las características, fecha, monto de adquisición, y el resguardatario.

9. FIDEICOMISOS, MANDATOS Y ANÁLOGOS

El Organismo no cuenta con fideicomisos, mandatos y análogos a la fecha de preparación de los presentes estados financieros.

10. REPORTE DE LA RECAUDACIÓN

Para lograr el objetivo de la Universidad Tecnológica del Valle de Toluca, de acuerdo con el decreto de creación, recibe subsidios de los Gobiernos Estatal y Federal, para dar cumplimiento al objeto por el que fue creada.

Participaciones, Aportaciones, Convenios Incentivos Derivados de la Colaboración Fiscal, Fondos Distintos de Aportaciones, Transferencias, Asignaciones, Subsidios y Subvenciones y Pensiones y Jubilaciones

Los subsidios que recibió el Organismo durante el ejercicio 2022 se integran de la siguiente manera:

CONCEPTO	MONTO
Subsidio Estatal	104,396.6
Subsidio Federal	58,106.8
Ingresos Financieros	85.6
Otros Ingresos y Beneficios Varios	2,402.1
Total Participaciones, Aportaciones, Convenios Incentivos Derivados de la Colaboración Fiscal, Fondos Distintos de Aportaciones, Transferencias, Asignaciones, Subsidios, Subvenciones, Pensiones y Jubilaciones	164,991.1

Productos

CONCEPTO	MONTO
Intereses BBVA Cta. 725	0.4
Intereses BBVA Cta. 756 Inversiones	31.1
Intereses BBVA Cta. 776	0.1
Intereses BBVA Cta. 918 Inversiones	54.0
Total Productos	85.6

Otros Ingreso y Beneficios

CONCEPTO	MONTO
Convenio COMECyT - UTVT	49.5
FOBAM Secretaría de la Mujer	1,330.0
Ingresos por estadías Robert Bosh, S.A. de C.V.	970.5
Ingresos por recuperación de seguros	36.9
Servicios Tecnológicos	1.4
Otros Ingresos	13.8
Total Otros Ingresos y Beneficios	2,402.1

11. INFORMACIÓN SOBRE LA DEUDA Y EL REPORTE ANALÍTICO DE LA DEUDA

Al 31 de diciembre de 2022 y 2021 el Organismo no adquirió ningún tipo de deuda.

12. CALIFICACIONES OTORGADAS

Al 31 de diciembre de 2022 y 2021, el Organismo no estuvo sujeto a ninguna valoración o calificación crediticia.

13. PROCESO DE MEJORA

Con la finalidad de coadyuvar en el cumplimiento de los objetivos y metas institucionales así como impulsar y consolidar prácticas apegadas a los valores y principios de honestidad, eficacia, transparencia, legalidad y eficacia el Organismo, con base en las observaciones y sugerencias emitidas en su caso por las instancias de control y fiscalización, así como su responsabilidad sobre la objetividad, confiabilidad y oportunidad, en la preparación y presentación de la información financiera y presupuestal, como base para control y toma de decisiones sobre las operaciones, ejecución de programas, ejercicio del presupuesto y cumplimiento de los objetivos institucionales, promueve su seguimiento y los avances para su atención oportuna, de conformidad con las sugerencias y, en su caso, medidas correctivas y preventivas, así como acciones de mejora propuestas, que eviten su recurrencia y fomenten el manejo transparente de los recursos públicos e información sobre su gestión, con los avances y resultados que se informan a la Administración del Organismo.

14. INFORMACIÓN POR SEGMENTOS

No Aplica.

15. EVENTOS POSTERIORES AL CIERRE

No existen hechos ocurridos en el período al 31 de diciembre de 2022, que afecten económicamente al Organismo y que no se conocían a la fecha de cierre.

16. PARTES RELACIONADAS

La Universidad, no cuenta con partes relacionadas que pudieran ejercer influencia significativa sobre la toma de decisiones financieras y operativas.

17. RESPONSABILIDAD SOBRE LA PRESENTACIÓN RAZONABLE DE LOS ESTADOS FINANCIEROS

“Bajo protesta de decir verdad declaramos que los Estados Financieros y sus notas, son razonablemente correctos y son responsabilidad del emisor”

El Despacho Ramírez y Asociados S.C., dictaminó los Estados Financieros de la Universidad Tecnológica del Valle de Toluca al 31 de diciembre de 2022, informando que presentan razonablemente, en todos los aspectos materiales, la situación financiera de la UTVT.

INFORMACIÓN PRESUPUESTARIA

NOTA INGRESO PRESUPUESTAL

Con fundamento en la Fracción XXX del Artículo 61 de la Constitución Política del Estado Libre y Soberano de México que a la letra dice:

“Artículo 61.- Son facultades y obligaciones de la Legislatura:

...

XXX. Aprobar anualmente el Presupuesto de Egresos del Estado, previo examen, discusión y, en su caso, modificación del Proyecto enviado por el Ejecutivo Estatal, una vez aprobadas las contribuciones establecidas en la Ley de Ingresos del Estado, a más tardar el 15 de diciembre, o hasta el 31 del mismo mes, cuando inicie el periodo constitucional el Ejecutivo Federal. En el Presupuesto de Egresos se dispondrá de las medidas apropiadas para vigilar su correcta aplicación.

Si cumplidos los plazos a que se refiere el párrafo anterior no se hubieren aprobado los ordenamientos jurídico financieros referidos, seguirán en vigor hasta el 31 de enero del ejercicio fiscal inmediato siguiente los expedidos para el ejercicio fiscal inmediato anterior al de las iniciativas en discusión. En el caso de la Ley de Ingresos del Estado, sólo seguirán vigentes aquellos rubros que no se hayan visto afectados por la entrada en vigor de los ordenamientos legales correspondientes de carácter federal...”

Considerando que la Ley de Ingresos del Estado de México para el ejercicio fiscal del año 2022, fue autorizada mediante decreto número 18 de fecha 31 de enero y de acuerdo al Segundo Transitorio de la misma que a la letra dice:

TRANSITORIOS

...

“SEGUNDO.- Esta Ley entrará en vigor al día siguiente de su publicación.”

...

La Ley de Ingresos del Estado de México para el ejercicio fiscal del año 2022 entró en vigor el 1 de Febrero de 2022, y al amparo de la disposición Constitucional antes mencionada, se consideró para recibir los ingresos necesarios para cubrir las erogaciones previstas en el Presupuesto de Egresos del año inmediato anterior por un monto de 11 millones 771.5 miles de pesos mismos que sirvieron para sufragar las erogaciones de gasto corriente realizadas en el mes de Enero de 2022.

NOTA EGRESO PRESUPUESTAL

Con fundamento en la Fracción XXX del Artículo 61 de la Constitución Política del Estado Libre y Soberano de México que a la letra dice:

“Artículo 61.- Son facultades y obligaciones de la Legislatura:

...

XXX. Aprobar anualmente el Presupuesto de Egresos del Estado, previo examen, discusión y, en su caso, modificación del Proyecto enviado por el Ejecutivo Estatal, una vez aprobadas las contribuciones establecidas en la Ley de Ingresos del Estado, a más tardar el 15 de diciembre, o hasta el 31 del mismo mes, cuando inicie el periodo constitucional el Ejecutivo Federal. En el Presupuesto de Egresos se dispondrá de las medidas apropiadas para vigilar su correcta aplicación.

Si cumplidos los plazos a que se refiere el párrafo anterior no se hubieren aprobado los ordenamientos jurídico financieros referidos, seguirán en vigor hasta el 31 de enero del ejercicio fiscal inmediato siguiente los expedidos para el ejercicio fiscal inmediato anterior al de las iniciativas en discusión... En el caso del Presupuesto de Egresos, la extensión de su vigencia se entenderá referida únicamente a lo relativo al gasto corriente.”

Considerando que el Presupuesto de Egresos del Gobierno del Estado de México para el ejercicio fiscal del año 2022, fue autorizado mediante decreto número 20 de fecha 31 de enero y de acuerdo al Segundo Transitorio del mismo que a la letra dice:

TRANSITORIOS

...

“SEGUNDO. El presente Decreto entrara en vigor al día siguiente de su publicación.”

...

El Presupuesto de Egresos del Gobierno del Estado de México para el ejercicio fiscal del año 2022 entró en vigor el 1 de Febrero de 2022 y al amparo de la disposición Constitucional antes mencionada, se consideraron autorizadas las erogaciones de gasto corriente por un monto de 10 millones 250.6 miles de pesos en el capítulo 1000 y 1 millón 520.9 miles de pesos en el capítulo 3000, para el periodo comprendido del 1 al 31 de enero de 2022.

U T V T

Universidad Tecnológica del Valle de Toluca Ingresos y Egresos Del 1 de Enero al 31 de Diciembre de 2022 (Miles de Pesos)													
CONCEPTO	AUTORIZADO	ASIGNADO	%	AMPLIACIÓN	REDUCCIÓN	AUTORIZADO FINAL	%	PRESUPUESTO EJERCIDO	%	VARIACIÓN INICIAL	%	VARIACIÓN MODIFICADO	%
INGRESOS:	157,467.2	169,238.7	100.0	37,715.0	30,244.7	176,709.0	100.0	171,768.3	100.0	2,529.6	1.5	4,940.7	2.8
Superávit Ejercicio Anterior		11,771.5	7.0			11,771.5	6.7	4,401.7	2.6			-7,369.8	-62.6
Ordinarios	157,467.2	157,467.2	93.0	32,796.1	30,244.7	160,018.6	90.6	164,991.1	96.1	7,523.9	4.8	-4,972.5	-3.1
Estatales	157,467.2	157,467.2	93.0	32,796.1	30,244.7	160,018.6	90.6	164,991.1	96.1	7,523.9	4.8	-4,972.5	-3.1
- Tributarios													
Impuestos sobre Erogaciones													
Impuestos sobre Tenencia													
Otros Impuestos y Accesorios													
- No Tributarios								85.6		85.6		-85.6	
Derechos													
Sector Central													
Organismos Auxiliares													
Aportaciones de Mejoras													
Productos								85.6		85.6		-85.6	
Aprovechamientos													
Ingresos Financieros													
Aportaciones y Cuotas de Seguridad Social													
Ingreso por Venta de Bienes y Servicios	30,000.0	30,000.0	17.7	2,291.7	30,000.0	2,291.7	1.3	2,402.1	1.4	-27,597.9	-92.0	-110.4	-4.8
Transferencias, Asignaciones, Subsidio y Otras Ayudas	127,467.2	127,467.2	75.3	30,504.4	244.7	157,726.9	89.3	162,503.4	94.6	35,036.2	27.5	-4,776.5	-3.0
Federales													
Participaciones Federales													
Fondos de Aportaciones Ramo 33													
Otros Apoyos Federales													
Extraordinarios				4,918.9		4,918.9	2.8	2,375.5	1.4	2,375.5		2,543.4	51.7
Generación de ADEFAS				4,918.9		4,918.9	2.8	2,375.5					
Financiamientos													
EGRESOS:	157,467.2	169,238.7	100.0	62,124.3	54,654.0	176,709.0	100.0	170,541.7	100.0	-1,303.0	-.8	6,167.3	3.5
Poderes Legislativo y Judicial													
Poder Legislativo													
Poder Judicial													
Gasto Total de Poder Ejecutivo	157,467.2	169,238.7	100.0	62,124.3	54,654.0	176,709.0	100.0	170,541.7	100.0	-1,303.0	-.8	6,167.3	3.5
Gasto Programable:	157,467.2	169,238.7	100.0	57,206.4	54,654.0	171,790.1	97.2	165,622.8	97.1	3,615.9	2.1	6,167.3	3.6
Gasto Corriente	155,508.3	167,279.8	98.8	53,419.0	53,173.7	167,525.1	94.8	161,606.4	94.8	5,673.4	3.4	5,918.7	3.5
Servicios Personales	124,092.5	134,343.1	79.4	37,887.5	36,219.6	136,011.0	77.0	131,469.4	77.1	2,873.7	2.1	4,541.6	3.3
Gasto Operativo	31,415.8	32,936.7	19.5	15,531.5	16,954.1	31,514.1	17.8	30,137.0	17.7	2,799.7	8.5	1,377.1	4.4
- Materiales y Suministros	7,034.1	7,034.1	4.2	2,989.9	3,970.9	6,053.1	3.4	5,309.3	3.1	1,724.8	24.5	743.8	12.3
- Servicios Generales	24,381.7	25,902.6	15.3	12,541.6	12,983.2	25,461.0	14.4	24,827.7	14.6	1,074.9	4.1	633.3	2.5
Transferencias	1,958.9	1,958.9	1.2	3,708.6	1,480.3	4,187.2	2.4	3,938.6	2.3	-1,979.7	-101.1	248.6	5.9
- Organismos Autónomos													
- Subsidios y Apoyos	1,958.9	1,958.9	1.2	3,708.6	1,480.3	4,187.2	2.4	3,938.6	2.3	-1,979.7	-101.1	248.6	5.9
Inversión Pública				77.8		77.8		77.8		-77.8			
- Bienes Muebles e Inmuebles				77.8		77.8		77.8		-77.8			
- Obra Pública													
- Inversión Financiera													
Gasto no Programable				4,918.9		4,918.9	2.8	4,918.9	2.9	-4,918.9			
Transferencias a Municipios													
- Participaciones													
- Aportaciones del Ramo 33													
- Convenios													
Deuda Pública				4,918.9		4,918.9	2.8	4,918.9	2.9	-4,918.9			
- Costo Financiero de la Deuda													
- Amortizaciones													
- Pago de ADEFAS				4,918.9		4,918.9	2.8	4,918.9	2.9	-4,918.9			
Superávit(-) / Déficit (-)				-24,409.3	-24,409.3			1,226.6	.7	-1,226.6		-1,226.6	
% de los Ingresos								.7					

Universidad Tecnológica del Valle de Toluca
Indicadores de Postura Fiscal Integrado
Del 1 de Enero al 31 de Diciembre de 2022
(Miles de Pesos)

Concepto	Estimado	Devengado	Pagado ³
I. Ingresos Presupuestarios (I=1+2)	169,238.7	171,768.3	171,768.3
1. Ingresos del Gobierno de la Entidad Federativa ¹			0.0
2. Ingresos del Sector Paraestatal ¹	169,238.7	171,768.3	171,768.3
II. Egresos Presupuestarios (II=3+4)	169,238.7	170,541.7	170,169.1
3. Egresos del Gobierno de la Entidad Federativa ²			
4. Egresos del Sector Paraestatal ²	169,238.7	170,541.7	170,169.1
III. Balance Presupuestario (Superávit o Déficit) (III = I - II)	0.0	1,226.6	1,599.2

Concepto	Estimado	Devengado	Pagado ³
III. Balance presupuestario (Superávit o Déficit)	0.0	1,226.6	1,599.2
IV. Intereses, Comisiones y Gastos de la Deuda			0.0
V. Balance Primario (Superávit o Déficit) (V= III - IV)	0.0	1,226.6	1,599.2

Concepto	Estimado	Devengado	Pagado ³
A. Financiamiento			0.0
B. Amortización de la deuda			0.0
C. Endeudamiento ó desendeudamiento (C = A - B)	0.0	0.0	0.0

Universidad Tecnológica del Valle de Toluca
Estado Analítico de Ingresos
Del 1 de Enero al 31 de Diciembre de 2022
(Miles de Pesos)

Rubro de Ingresos	Ingreso					Diferencia
	Estimado	Ampliaciones y Reducciones	Modificado	Devengado	Recaudado	
	(1)	(2)	(3= 1 + 2)	(4)	(5)	(6= 5 - 1)
Impuestos			0			0
Cuotas y Aportaciones de Seguridad Social			0			0
Contribuciones de Mejoras			0			0
Derechos			0			0
Productos			0	85.6	85.6	85.6
Aprovechamientos	11,771.5	2,291.7	14,063.2	6,803.8	6,803.8	-4,967.7
Ingresos por Ventas de Bienes, Prestación de Servicios y Otros Ingresos	30,000.0	-30,000.0	0			-30,000.0
Participaciones, Aportaciones, Convenios, Incentivos Derivados de la Colaboración Fiscal y Fondos Distintos de Aportaciones			0			0
Transferencias, Asignaciones, Subsidios y Subvenciones, y Pensiones y Jubilaciones	127,467.2	30,259.7	157,726.9	162,503.4	162,503.4	35,036.2
Ingresos Derivados de Financiamientos	0	4,918.9	4,918.9	2,375.5	2,375.5	2,375.5
Total	169,238.7	7,470.3	176,709.0	171,768.3	171,768.3	2,529.6
				Ingresos excedentes ¹		

Estado Analítico de Ingresos Por Fuente de Financiamiento	Ingreso					Diferencia
	Estimado	Ampliaciones y Reducciones	Modificado	Devengado	Recaudado	
	(1)	(2)	(3= 1 + 2)	(4)	(5)	(6= 5 - 1)
Ingresos del Poder Ejecutivo Federal o Estatal y de los Municipios	0	0	0	0	0	0
Impuestos			0			0
Cuotas y Aportaciones de Seguridad Social			0			0
Contribuciones de Mejoras			0			0
Derechos	0	0	0	0	0	0
Productos			0			0
Aprovechamientos			0			0
Participaciones, Aportaciones, Convenios, Incentivos Derivados de la Colaboración Fiscal y Fondos Distintos de Aportaciones			0			0
Transferencias, Asignaciones, Subsidios y Subvenciones, y Pensiones y Jubilaciones			0			0
Ingresos de los Entes Públicos de los Poderes Legislativo y Judicial, de los Órganos Autónomos y del Sector Paraestatal o Paramunicipal, así como de las Empresas Productivas del Estado	169,238.7	2,551.4	171,790.1	169,392.8	169,392.8	154.1
Cuotas y Aportaciones de Seguridad Social	0	0	0	0	0	0
Productos	0	0	0	85.6	85.6	85.6
Ingresos por Venta de Bienes, Prestación de Servicios y Otros Ingresos	41,771.5	-27,708.3	14,063.2	6,803.8	6,803.8	-34,967.7
Transferencias, Asignaciones, Subsidios y Subvenciones, y Pensiones y Jubilaciones	127,467.2	30,259.7	157,726.9	162,503.4	162,503.4	35,036.2
Ingresos Derivados de Financiamiento	0	4,918.9	4,918.9	2,375.5	2,375.5	2,375.5
Ingresos Derivados de Financiamientos	0	4,918.9	4,918.9	2,375.5	2,375.5	2,375.5
Total	169,238.7	7,470.3	176,709.0	171,768.3	171,768.3	2,529.6
				Ingresos excedentes ¹		

Universidad Tecnológica del Valle de Toluca
I N G R E S O S
 (Miles de Pesos)

I N G R E S O S	AUTORIZADO	ASIGNADO	P R E S U P U E S T O 2 0 2 2		TOTAL AUTORIZADO	RECAUDADO	V A R I A C I Ó N	
			ASIGNACIONES Y/O AMPLIACIONES	REDUCCIONES Y/O DISMINUCIONES			IMPORTE	%
INGRESOS DE GESTIÓN	30,000.0	30,000.0		30,000.0				
Ingresos por Venta de Bienes y Servicios	30,000.0	30,000.0		30,000.0				
PARTICIPACIONES, APORTACIONES, TRANSFERENCIAS, ASIGNACIONES, SUBSIDIOS Y OTRAS AYUDAS	127,467.2	127,467.2	30,504.4	244.7	157,726.9	162,503.4	-4,776.5	-3.0
Subsidio	127,467.2	127,467.2	30,504.4	244.7	157,726.9	162,503.4	-4,776.5	-3.0
OTROS INGRESOS Y BENEFICIOS		11,771.5	7,210.6		18,982.1	9,264.9	9,717.2	51.2
Productos						85.6	-85.6	
Pasivos que se Generen como Resultado de Erogaciones que se Devengan en el Ejercicio Fiscal pero que queden Pendientes de Liquidar al Cierre del Mismo			4,918.9		4,918.9	2,375.5	2,543.4	51.7
Ingresos Diversos			2,291.7		2,291.7	2,402.1	-110.4	-4.8
Aplicación de Remanentes		11,771.5			11,771.5	4,401.7	7,369.8	62.6
T O T A L	157,467.2	169,238.7	37,715.0	30,244.7	176,709.0	171,768.3	4,940.7	2.8

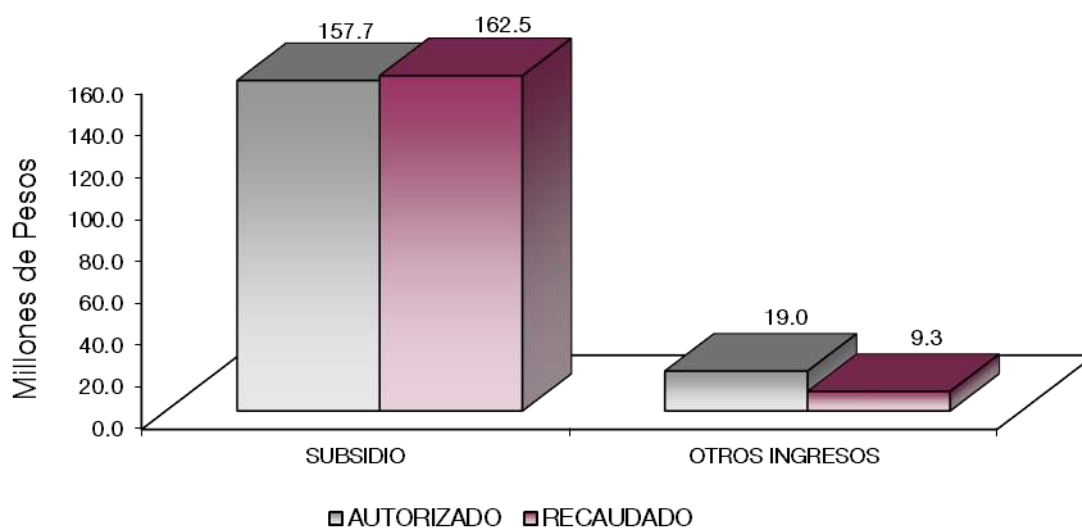

NOTAS AL PRESUPUESTO DE INGRESOS

INGRESOS

Se tuvo un autorizado por 169 millones 238.7 miles de pesos, se autorizaron ampliaciones y cancelaciones netas por 7 millones 470.3 miles de pesos, obteniendo un autorizado modificado de 176 millones 709 mil pesos, logrando recaudar 171 millones 768.3 miles de pesos, por lo que se obtuvo una variación por 4 millones 940.7 miles de pesos, respecto al monto autorizado, lo que representó el 2.8 por ciento del presupuesto autorizado.

INGRESOS DE GESTIÓN

Ingresos por Venta de Bienes y Servicios

La Universidad Tecnológica del Valle de Toluca tuvo previsto recaudar ingresos por 30 millones de pesos, los cuales debido al Convenio de Colaboración Administrativa para la Recaudación de los Ingresos por Venta de Bienes y Servicios con la Secretaría de Finanzas, el recaudado de estos se realiza en el rubro de Participaciones, Aportaciones, Convenios, Incentivos derivados de la Colaboración Fiscal, Fondos distintos de Aportaciones, Transferencias, Asignaciones, Subsidios y Subvenciones, Pensiones y Jubilaciones.

PARTICIPACIONES, APORTACIONES, CONVENIOS, INCENTIVOS DERIVADOS DE LA COLABORACIÓN FISCAL, FONDOS DISTINTOS DE APORTACIONES, TRANSFERENCIAS, ASIGNACIONES, SUBSIDIOS Y SUBVENCIONES, PENSIONES Y JUBILACIONES

Subsidio

Se tuvo previsto recaudar ingresos por 127 millones 467.2 miles de pesos. Durante el ejercicio se autorizaron ampliaciones y cancelaciones netas por 30 millones 259.7 miles de pesos, por lo que se determinó un autorizado modificado de 157 millones 726.9 miles de pesos, de los cuales se recaudaron 162 millones 503.4 miles de pesos, determinando una variación de menos por 4 millones 776.5 miles de pesos, lo que representó el menos 3 por ciento de variación con respecto del presupuesto autorizado.

OTROS INGRESOS Y BENEFICIOS

Se recaudaron 9 millones 264.9 miles de pesos. El importe recaudado es resultado principalmente de Pasivos que se generan como Resultado de Erogaciones que se Devenguen en el Ejercicio Fiscal pero que quedan Pendientes de Liquidar al Cierre del mismo por 2 millones 375.5 miles de pesos y otros ingresos por 6 millones 803.8 miles de pesos.

CUENTA PÚBLICA DEL GOBIERNO, ORGANISMOS AUXILIARES Y AUTÓNOMOS DEL ESTADO DE MÉXICO 2022

Universidad Tecnológica del Valle de Toluca
Estado Analítico del Ejercicio del Presupuesto de Egresos
Clasificación por Objeto del Gasto (Capítulo y Concepto)
Del 1 de Enero al 31 de Diciembre de 2022
(Miles de Pesos)

Concepto	Egresos					Subejercicio 6 = (3 - 4)
	Aprobado	Ampliaciones/ (Reducciones)	Modificado	Devengado	Pagado	
	1	2	3 = (1 + 2)	4	5	
Servicios Personales	134,343.1	1,667.9	136,011.0	131,469.4	131,469.4	4,541.6
Remuneraciones al Personal de Carácter Permanente	87,145.0	-11,299.1	75,845.9	73,451.3	73,451.3	2,394.6
Remuneraciones al Personal de Carácter Transitorio	.0	.0	.0	.0	.0	.0
Remuneraciones Adicionales y Especiales	17,444.6	4,683.3	22,127.9	21,927.0	21,927.0	200.9
Seguridad Social	18,808.7	8,728.5	27,537.2	25,917.3	25,917.3	1,619.9
Otras Prestaciones Sociales y Económicas	9,639.4	741.8	10,381.2	10,055.0	10,055.0	326.2
Previsiones	.0	.0	.0	.0	.0	.0
Pago de Estímulos a Servidores Públicos	1,305.4	-1,186.6	118.8	118.8	118.8	.0
Materiales y Suministros	7,034.1	-981.0	6,053.1	5,309.3	5,309.3	743.8
Materiales de Administración, Emisión de Documentos y Artículos Oficiales	2,164.5	1,331.4	3,495.9	3,491.0	3,491.0	4.9
Alimentos y Utensilios	10.1	-6.1	4.0	4.0	4.0	.0
Materias Primas y Materiales de Producción y Comercialización	.0	.0	.0	.0	.0	.0
Materiales y Artículos de Construcción y de Reparación	1,399.6	-888.3	511.3	508.4	508.4	2.9
Productos Químicos, Farmacéuticos y de Laboratorio	1,277.0	-605.4	671.6	668.7	668.7	2.9
Combustibles, Lubricantes y Aditivos	410.6	-8.2	402.4	402.4	402.4	.0
Vestuario, Blancos, Prendas de Protección y Artículos Deportivos	291.9	-279.9	12.0	12.0	12.0	.0
Materiales y Suministros Para Seguridad	.0	.0	.0	.0	.0	.0
Herramientas, Refacciones y Accesorios Menores	1,480.4	-524.5	955.9	222.8	222.8	733.1
Servicios Generales	25,902.6	-441.6	25,461.0	24,827.7	24,465.1	633.3
Servicios Básicos	2,573.4	-208.9	2,364.5	2,230.7	2,230.7	133.8
Servicios de Arrendamiento	366.2	70.0	436.2	436.2	436.2	.0
Servicios Profesionales, Científicos, Técnicos y Otros Servicios	5,063.4	1,152.3	6,215.7	6,166.5	6,166.5	49.2
Servicios Financieros, Bancarios y Comerciales	1,793.1	-319.2	1,473.9	1,408.7	1,408.7	65.2
Servicios de Instalación, Reparación, Mantenimiento y Conservación	7,015.2	974.3	7,989.5	7,664.4	7,664.4	325.1
Servicios de Comunicación Social y Publicidad	240.6	-191.0	49.6	46.7	46.7	2.9
Servicios de Traslado y Viáticos	251.8	-196.0	55.8	55.8	55.8	.0
Servicios Oficiales	24.2	141.2	165.4	165.4	165.4	.0
Otros Servicios Generales	8,574.7	-1,864.3	6,710.4	6,653.3	6,280.7	57.1
Transferencias, Asignaciones, Subsidios y Otras Ayudas	1,958.9	2,228.3	4,187.2	3,938.6	3,938.6	248.6
Transferencias Internas y Asignaciones al Sector Público	.0	.0	.0	.0	.0	.0
Transferencias al Resto del Sector Público	.0	.0	.0	.0	.0	.0
Subsidios y Subvenciones	.0	.0	.0	.0	.0	.0
Ayudas Sociales	1,958.9	2,228.3	4,187.2	3,938.6	3,938.6	248.6
Pensiones y Jubilaciones	.0	.0	.0	.0	.0	.0
Transferencias a Fideicomisos, Mandatos y Otros Análogos	.0	.0	.0	.0	.0	.0
Transferencias a la Seguridad Social	.0	.0	.0	.0	.0	.0
Donativos	.0	.0	.0	.0	.0	.0
Transferencias al Exterior	.0	.0	.0	.0	.0	.0
Bienes Muebles, Inmuebles e Intangibles	.0	77.8	77.8	77.8	77.8	.0
Mobiliario y Equipo de Administración	.0	.0	.0	.0	.0	.0
Mobiliario y Equipo Educativo y Recreativo	.0	.0	.0	.0	.0	.0
Equipo e Instrumental Médico y de Laboratorio	.0	.0	.0	.0	.0	.0
Vehículos y Equipo de Transporte	.0	.0	.0	.0	.0	.0
Equipo de Defensa y Seguridad	.0	.0	.0	.0	.0	.0
Maquinaria, Otros Equipos y Herramientas	.0	77.8	77.8	77.8	77.8	.0
Activos Biológicos	.0	.0	.0	.0	.0	.0
Bienes Inmuebles	.0	.0	.0	.0	.0	.0
Activos Intangibles	.0	.0	.0	.0	.0	.0
Inversión Pública	.0	.0	.0	.0	.0	.0
Obra Pública en Bienes de Dominio Público	.0	.0	.0	.0	.0	.0
Obra Pública en Bienes Propios	.0	.0	.0	.0	.0	.0
Proyectos Productivos y Acciones de Fomento	.0	.0	.0	.0	.0	.0
Inversiones Financieras y Otras Provisiones	.0	.0	.0	.0	.0	.0
Inversiones Para el Fomento de Actividades Productivas	.0	.0	.0	.0	.0	.0
Acciones y Participaciones de Capital	.0	.0	.0	.0	.0	.0
Compra de Títulos y Valores	.0	.0	.0	.0	.0	.0
Concesión de Préstamos	.0	.0	.0	.0	.0	.0
Inversiones en Fideicomisos, Mandatos y Otros Análogos	.0	.0	.0	.0	.0	.0
Otras Inversiones Financieras	.0	.0	.0	.0	.0	.0
Provisiones para Contingencias y Otras Erogaciones Especiales	.0	.0	.0	.0	.0	.0
Participaciones y Aportaciones	.0	.0	.0	.0	.0	.0
Participaciones	.0	.0	.0	.0	.0	.0
Aportaciones	.0	.0	.0	.0	.0	.0
Convenios	.0	.0	.0	.0	.0	.0
Deuda Pública	.0	4,918.9	4,918.9	4,918.9	4,918.9	.0
Amortización de la Deuda Pública	.0	.0	.0	.0	.0	.0
Intereses de la Deuda Pública	.0	.0	.0	.0	.0	.0
Comisiones de la Deuda Pública	.0	.0	.0	.0	.0	.0
Gastos de la Deuda Pública	.0	.0	.0	.0	.0	.0
Costo por Coberturas	.0	.0	.0	.0	.0	.0
Apoyos Financieros	.0	.0	.0	.0	.0	.0
Adeudos de Ejercicios Fiscales Anteriores	.0	4,918.9	4,918.9	4,918.9	4,918.9	.0
Total del Gasto	169,238.7	7,470.3	176,709.0	170,541.7	170,169.1	6,167.3

Universidad Tecnológica del Valle de Toluca
Estado Analítico del Ejercicio del Presupuesto de Egresos
Clasificación Económica (por Tipo de Gasto)
Del 1 de Enero al 31 de Diciembre de 2022
(Miles de Pesos)

Concepto	Egresos					Subejercicio 6 = (3 - 4)
	Aprobado	Ampliaciones/ (Reducciones)	Modificado	Devengado	Pagado	
	1	2	3 = (1 + 2)	4	5	
Gasto Corriente	169,238.7	2,473.6	171,712.3	165,545.0	165,172.4	6,167.3
Gasto de Capital		77.8	77.8	77.8	77.8	0.0
Amortización de la Deuda y Disminución de Pasivos		4,918.9	4,918.9	4,918.9	4,918.9	0.0
Pensiones y Jubilaciones			-			0.0
Participaciones			-			0.0
Total del Gasto	169,238.7	7,470.3	176,709.0	170,541.7	170,169.1	6,167.3

Universidad Tecnológica del Valle de Toluca
Estado Analítico del Ejercicio del Presupuesto de Egresos
Clasificación Administrativa
Del 1 de Enero al 31 de Diciembre de 2022
(Miles de Pesos)

Concepto	Egresos					Subejercicio 6 = (3 - 4)
	Aprobado	Ampliaciones/ (Reducciones)	Modificado	Devengado	Pagado	
	1	2	3 = (1 + 2)	4	5	
Entidades Paraestatales y Fideicomisos No Empresariales y No Financieros	169,238.7	7,470.3	176,709.0	170,541.7	170,169.1	6,167.3
Instituciones Públicas de Seguridad Social			-			-
Entidades Paraestatales Empresariales No Financieras con Participación Estatal Mayoritaria			-			-
Fideicomisos Empresariales No Financieros con Participación Estatal Mayoritaria			-			-
Entidades Paraestatales Empresariales Financieras Monetarias con Participación Estatal Mayoritaria			-			-
Entidades Paraestatales Empresariales Financieras No Monetarias con Participación Estatal Mayoritaria			-			-
Fideicomisos Financieros Públicos con Participación Estatal Mayoritaria			-			-
Total del Gasto	169,238.7	7,470.3	176,709.0	170,541.7	170,169.1	6,167.3

Universidad Tecnológica del Valle de Toluca
Estado Analítico del Ejercicio del Presupuesto de Egresos
Clasificación Administrativa
Del 1 de Enero al 31 de Diciembre de 2022
(Miles de Pesos)

Concepto	Egresos					Subejercicio 6 = (3 - 4)
	Aprobado	Ampliaciones/ (Reducciones)	Modificado	Devengado	Pagado	
	1	2	3 = (1 + 2)	4	5	
210C25 Universidad Tecnológica del Valle de Toluca	169,238.7	7,470.3	176,709.0	170,541.7	170,169.1	6,167.3
Total del Gasto	169,238.7	7,470.3	176,709.0	170,541.7	170,169.1	6,167.3

Universidad Tecnológica del Valle de Toluca
Estado Analítico del Ejercicio del Presupuesto de Egresos
Clasificación Administrativa
Del 1 de Enero al 31 de Diciembre de 2022
(Miles de Pesos)

Concepto	Egresos					Subejercicio 6 = (3 - 4)
	Aprobado	Ampliaciones/ (Reducciones)	Modificado	Devengado	Pagado	
	1	2	3 = (1 + 2)	4	5	
Poder Ejecutivo	169,238.7	7,470.3	176,709.0	170,541.7	170,169.1	6,167.3
Poder Legislativo			-			-
Poder Judicial			-			-
Órganos Autónomos			-			-
Total del Gasto	169,238.7	7,470.3	176,709.0	170,541.7	170,169.1	6,167.3

Universidad Tecnológica del Valle de Toluca
Estado Analítico del Ejercicio del Presupuesto de Egresos
Clasificación Funcional (Finalidad y Función)
Del 1 de Enero al 31 de Diciembre de 2022
(Miles de Pesos)

Concepto	Egresos					Subejercicio 6 = (3 - 4)
	Aprobado	Ampliaciones/ (Reducciones)	Modificado	Devengado	Pagado	
	1	2	3 = (1 + 2)	4	5	
Gobierno	1,036.8	- 3.1	1,033.7	885.0	885.0	148.7
Legislación			-			-
Justicia			-			-
Coordinación de la Política de Gobierno	1,036.8	- 3.1	1,033.7	885.0	885.0	148.7
Relaciones Exteriores			-			-
Asuntos Financieros y Hacendarios			-			-
Seguridad Nacional			-			-
Asuntos de Orden Público y de Seguridad Interior			-			-
Otros Servicios Generales			-			-
Desarrollo Social	168,201.9	2,554.5	170,756.4	164,737.8	164,365.2	6,018.6
Protección Ambiental			-			-
Vivienda y Servicios a la Comunidad			-			-
Salud			-			-
Recreación, Cultura y Otras Manifestaciones Sociales			-			-
Educación	168,201.9	2,554.5	170,756.4	164,737.8	164,365.2	6,018.6
Protección Social			-			-
Otros Asuntos Sociales			-			-
Desarrollo Económico	-	-	-	-	-	-
Asuntos Económicos, Comerciales y Laborales en General			-			-
Agropecuaria, Silvicultura, Pesca y Caza			-			-
Combustibles y Energía			-			-
Minería, Manufacturas y Construcción			-			-
Transporte			-			-
Comunicaciones			-			-
Turismo			-			-
Ciencia, Tecnología e Innovación			-			-
Otras Industrias y Otros Asuntos Económicos			-			-
Otras no Clasificadas en Funciones Anteriores	-	4,918.9	4,918.9	4,918.9	4,918.9	-
Transacciones de la Deuda Pública / Costo Financiero de la Deuda			-			-
Transferencias, Participaciones y Aportaciones entre Diferentes Niveles y Ordenes de Gobierno			-			-
Saneamiento del Sistema Financiero			-			-
Adeudos de Ejercicios Fiscales Anteriores		4,918.9	4,918.9	4,918.9	4,918.9	-
Total del Gasto	169,238.7	7,470.3	176,709.0	170,541.7	170,169.1	6,167.3

Universidad Tecnológica del Valle de Toluca
 Endeudamiento Neto
 Del 1 de Enero al 31 de Diciembre de 2022
 (Miles de Pesos)

Identificación de Crédito o Instrumento	Contratación/Colocación	Amortización	Endeudamiento Neto
	A	B	C = A - B
Créditos Bancarios			
			-
			-
			-
			-
			-
			-
Total Créditos Bancarios	-	-	-
Otros Instrumentos de Deuda			
			-
			-
			-
			-
			-
Total Otros Instrumentos de Deuda	-	-	-
TOTAL	-	-	-

NO Aplica

Universidad Tecnológica del Valle de Toluca
 Intereses de la Deuda
 Del 1 de Enero al 31 de Diciembre de 2022
 (Miles de Pesos)

Identificación de Crédito o Instrumento	Devengado	Pagado
Créditos Bancarios		
Total de Intereses de Créditos Bancarios	-	-
Otros Instrumentos de Deuda		
Total de Intereses de Otros Instrumentos de Deuda	-	-
TOTAL	-	-

NO Aplica

Universidad Tecnológica del Valle de Toluca
EGRESOS POR CAPÍTULO
(Miles de Pesos)

EGRESOS	AUTORIZADO	PRESUPUESTO		2022		TOTAL AUTORIZADO	EJERCIDO	VARIACIÓN	
		ASIGNADO	ASIGNACIONES Y/O AMPLIACIONES	REDUCCIONES Y/O DISMINUCIONES	IMPORTE			%	
Servicios Personales	124,092.5	134,343.1	37,887.5	36,219.6	136,011.0	131,469.4	4,541.6	3.3	
Materiales y Suministros	7,034.1	7,034.1	2,989.9	3,970.9	6,053.1	5,309.3	743.8	12.3	
Servicios Generales	24,381.7	25,902.6	12,541.6	12,983.2	25,461.0	24,827.7	633.3	2.5	
Transferencias, Asignaciones, Subsidios y Otras Ayudas	1,958.9	1,958.9	3,708.6	1,480.3	4,187.2	3,938.6	248.6	5.9	
Bienes Muebles, Inmuebles e Intangibles			77.8		77.8	77.8			
Deuda Pública			4,918.9		4,918.9	4,918.9			
T O T A L	157,467.2	169,238.7	62,124.3	54,654.0	176,709.0	170,541.7	6,167.3	3.5	

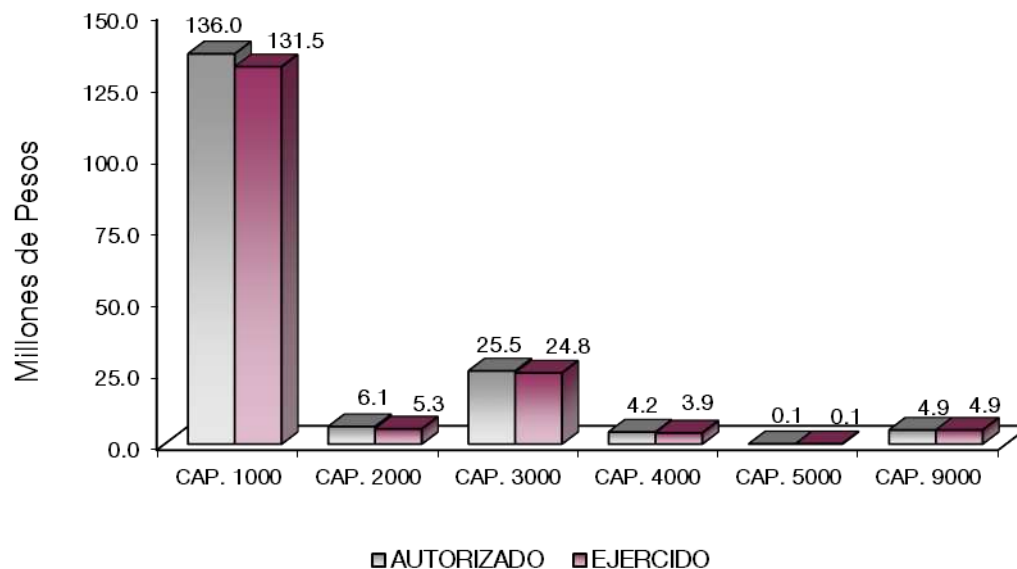

NOTAS AL PRESUPUESTO DE EGRESOS

EGRESOS

El presupuesto aprobado ascendió a 169 millones 238.7 miles de pesos, posteriormente se autorizaron ampliaciones, cancelaciones y traspasos netos de más por 7 millones 470.3 miles de pesos, por lo que se determinó un presupuesto modificado de 176 millones 709 mil pesos, de los cuales se ejercieron 170 millones 541.7 miles pesos, obteniendo un subejercicio de 6 millones 167.3 miles de pesos, lo que representó el 3.5 por ciento al monto autorizado.

SERVICIOS PERSONALES

Para este capítulo se autorizó un presupuesto de 134 millones 343.1 miles de pesos, posteriormente se autorizaron ampliaciones y traspasos netos de más por 1 millón 667.9 miles de pesos, lo que determinó un presupuesto modificado de 136 millones 11 mil pesos. De los cuales se ejercieron 131 millones 469.4 miles de pesos, obteniendo un subejercicio de 4 millones 541.6 miles de pesos, lo que representó el 3.3 por ciento respecto al monto autorizado.

MATERIALES Y SUMINISTROS

Para este capítulo se autorizó un presupuesto de 7 millones 34.1 miles de pesos, posteriormente se autorizaron cancelaciones y traspasos netos de menos 981 mil pesos, lo que determinó un presupuesto modificado de 6 millones 53.1 miles de pesos. De los cuales se ejercieron 5 millones 309.3 miles de pesos, obteniendo un subejercicio 743.8 miles de pesos, lo que representó el 12.3 por ciento menos respecto al monto autorizado.

SERVICIOS GENERALES

Para este capítulo se autorizó un presupuesto de 25 millones 902.6 miles de pesos, posteriormente se autorizaron cancelaciones y traspasos netos de menos 441.6 miles de pesos, lo que determinó un presupuesto modificado de 25 millones 461 mil pesos. De los cuales se ejercieron 24 millones 827.7 miles de pesos, obteniendo un subejercicio de 633.3 miles de pesos, lo que representó el 2.5 por ciento respecto al monto autorizado.

TRANSFERENCIAS, ASIGNACIONES, SUBSIDIOS Y OTRAS AYUDAS

Para este capítulo se autorizó un presupuesto de 1 millones 958.9 miles de pesos, posteriormente se autorizaron ampliaciones, cancelaciones y traspasos netos de 2 millones 228.3 miles de pesos, lo que determinó un presupuesto modificado de 4 millones 187.2 miles de pesos. De los cuales se ejercieron 3 millones 938.6 miles de pesos, obteniendo un subejercicio de 248.6 miles de pesos, lo que representó el 5.9 por ciento respecto al monto autorizado.

BIENES MUEBLES, INMUEBLES E INTANGIBLES

Para este capítulo se autorizó una ampliación por 77.8 miles de pesos, los cuales se ejercieron en su totalidad.

DEUDA PÚBLICA

Para este capítulo se autorizaron ampliaciones de 4 millones 918.9 miles de pesos, los cuales se ejercieron en su totalidad, por conceptos de pasivos derivados de erogaciones devengadas y pendientes de ejercicios anteriores.

CUENTA PÚBLICA DEL GOBIERNO, ORGANISMOS AUXILIARES Y AUTÓNOMOS DEL ESTADO DE MÉXICO 2022

INFORMACIÓN PRESUPUESTAL

Universidad Tecnológica del Valle de Toluca
EGRESOS POR OBJETO DEL GASTO
(Miles de Pesos)

CAPÍTULO Y OBJETO DEL GASTO	PRESUPUESTO 2022				TOTAL AUTORIZADO	EJERCIDO	VARIACIÓN
	AUTORIZADO	ASIGNADO	ASIGNACIONES Y/O AMPLIACIONES	REDUCCIONES Y/O DISMINUCIONES			
SERVICIOS PERSONALES	124,092.5	134,343.1	37,887.5	36,219.6	136,011.0	131,469.4	4,541.6
Sueldo Base	56,251.8	60,028.8	5,624.1	17,001.7	48,651.2	47,620.1	1,031.1
Horas Clase	25,141.5	27,116.2	5,333.8	5,255.3	27,194.7	25,831.2	1,363.5
Prima de Antigüedad			172.9		172.9	172.9	
Prima Vacacional	4,900.4	4,900.4	2,392.3	2,589.4	4,703.3	4,668.9	34.4
Aguinaldo	9,996.6	9,996.6	3,885.9	1,517.3	12,365.2	12,320.4	44.8
Gratificación	575.6	628.2	2,449.2	230.4	2,847.0	2,813.3	33.7
Gratificación por Convenio	1,780.8	1,919.4	1,053.0	933.0	2,039.4	1,951.5	87.9
Aportaciones de Servicio de Salud	7,086.9	8,666.6	4,731.6	1,661.6	11,736.6	11,163.7	572.9
Aportaciones al Sistema Solidario de Reparto	5,082.1	6,186.3	3,282.8	1,198.1	8,271.0	7,588.0	683.0
Aportaciones del Sistema de Capitalización individual	1,167.5	1,432.9	867.5	276.7	2,023.7	1,884.9	138.8
Aportaciones para Financiar los Gastos Generales de Administración del ISSEMyM	650.0	818.1	525.6	174.7	1,169.0	1,089.6	79.4
Aportaciones para Riesgo de Trabajo	1,006.4	1,631.6	3,148.0	595.0	4,184.6	4,039.0	145.6
Seguros y Fianzas	73.1	73.1	182.2	103.3	152.0	152.0	
Cuotas para Fondo de Retiro	177.0	188.1	26.0	61.7	152.4	138.1	14.3
Seguro de Separación Individualizado	1,824.8	1,945.0	546.2	842.9	1,648.3	1,528.0	120.3
Liquidaciones por Indemnizaciones, por Sueldos y Salarios Caidos	440.8	440.8	138.8	298.9	280.7	280.6	.1
Estudios de posgrado	258.7	258.7		258.7			
Otros Gastos Derivados de Convenio	2,889.0	2,990.9	1,472.6	1,346.3	3,117.2	3,064.2	53.0
Becas Institucionales	219.7	219.7		219.7			
Despensa	3,264.4	3,596.3	1,936.1	349.5	5,182.9	5,044.1	138.8
Reconocimiento a Servidores Públicos		1,305.4	39.0	1,305.4	39.0	39.0	
Estímulos por Puntualidad y Asistencia	1,305.4						
Recompensas			79.9		79.9	79.9	
MATERIALES Y SUMINISTROS	7,034.1	7,034.1	2,989.9	3,970.9	6,053.1	5,309.3	743.8
Materiales y Útiles de Oficina	444.2	444.2	2,102.4	20.4	2,526.2	2,521.2	5.0
Enseres de Oficina	104.3	104.3		104.2	.1	.1	
Material y Útiles de Imprenta y Reproducción	353.1	353.1	21.1	164.1	210.1	209.9	.2
Material de Foto, Cine y Grabación	16.9	16.9		16.9			
Materiales y Útiles para el Procesamiento en Equipos y Bienes Informáticos	811.7	811.7	125.9	352.6	585.0	585.0	
Material de Información	23.6	23.6		23.6			
Material y Enseres de Limpieza	99.2	99.2	105.6	30.0	174.8	174.8	
Material Didáctico	54.9	54.9		54.9			
Material para Identificación y Registro	256.8	256.8		256.8			
Utensilios para el Servicio de Alimentación	10.1	10.1	4.0	10.1	4.0	4.0	
Productos minerales no metálicos	2.5	2.5	.1	2.5	.1	.1	
Cemento y productos de concreto			1.2		1.2	1.2	
Vidrio y productos de vidrio	31.6	31.6		31.6			
Material eléctrico y electrónico	600.1	600.1	102.7	450.9	251.9	249.0	2.9
Artículos metálicos para la construcción	.6	.6	85.5	27.6	58.5	58.5	
Materiales Complementarios	116.9	116.9		116.9			
Material de Señalización	26.0	26.0	10.6	1.4	35.2	35.2	
Materiales de Construcción	313.4	313.4	41.3	222.7	132.0	132.0	
Estructuras y Manufacturas para Todo Tipo de Construcción	308.4	308.4		276.1	32.3	32.3	
Sustancias Químicas	246.6	246.6	1.2	246.6	1.2	1.2	
Plaguicidas abonos y fertilizantes	60.9	60.9	21.1	10.0	72.0	72.0	
Medicinas y Productos Farmacéuticos	298.5	298.5	48.4	124.4	222.5	222.5	
Materiales, Accesorios y Suministros Médicos	241.8	241.8	188.4	84.3	345.9	343.1	2.8
Materiales, Accesorios y Suministros de Laboratorio	428.8	428.8		425.9	2.9	2.9	
Fibras sintéticas hules plásticos y derivados	.3	.3	27.1	.4	27.0	27.0	
Combustibles, Lubricantes y Aditivos	410.6	410.6		8.2	402.4	402.4	
Vestuario y Uniformes	198.5	198.5		186.5	12.0	12.0	
Prendas de Seguridad y Protección Personal	55.9	55.9		55.9			
Productos textiles	8.5	8.5		8.5			
Blancos y Otros Productos Textiles	29.0	29.0		29.0			
Refacciones, Accesorios y Herramientas	518.5	518.5	56.4	411.3	163.6	55.6	108.0
Refacciones y Accesorios Menores de Edificios	124.3	124.3		22.2	102.1	16.4	85.7
Refacciones y accesorios menores de mobiliario y equipo de administración educacional y recreativo			.3		.3	.3	
Refacciones y accesorios para equipo de computo	323.3	323.3	5.5	25.0	303.8	31.6	272.2
Refacciones y accesorios menores de equipo e instrumental medico y de laboratorio	122.9	122.9		41.6	81.3		81.3
Refacciones y Accesorios Menores para Equipo de Transporte	.4	.4	6.4	.4	6.4	6.4	
Articulos para la Extinción de Incendios			14.5		14.5	14.4	.1
Refacciones y Accesorios Menores de Maquinaria y Otros Equipos			1.9		1.9	1.9	
Otros Enseres	391.0	391.0	18.3	127.4	281.9	96.3	185.6

U T V T

CAPÍTULO Y OBJETO DEL GASTO	P R E S U P U E S T O 2 0 2 2				TOTAL AUTORIZADO	EJERCIDO	VARIACIÓN
	AUTORIZADO	ASIGNADO	ASIGNACIONES Y/O AMPLIACIONES	REDUCCIONES Y/O DISMINUCIONES			
SERVICIOS GENERALES	24,381.7	25,902.6	12,541.6	12,983.2	25,461.0	24,827.7	633.3
Servicio de Energía Eléctrica	671.8	760.2	781.6	187.5	1,354.3	1,294.2	60.1
Servicio de Agua	17.7	17.7	34.7	3.0	49.4	49.4	
Servicio de Telefonía Convencional	185.7	192.3	6.8	109.5	89.6	83.0	6.6
Servicios de Radiolocalización y Telecomunicación	7.7	8.3	.6	5.7	3.2	2.6	.6
Servicios de Acceso a Internet	1,528.2	1,595.0	31.2	758.2	868.0	801.3	66.7
Arrendamiento de Equipo y Bienes Informáticos			10.8		10.8	10.8	
Arrendamiento de Vehículos	80.0	80.0	30.1	80.0	30.1	30.1	
Arrendamiento de Maquinaria y Equipo	286.1	286.1	56.0	222.3	119.8	119.8	
Arrendamiento de Activos Intangibles			275.4		275.4	275.4	
Aseorías Asociadas a Convenios o Acuerdos	942.6	942.6	888.6	605.9	1,225.3	1,190.2	35.1
Servicios Informáticos	11.5	11.5	108.0	6.3	113.2	113.2	
Capacitación	289.3	289.3	278.3	216.6	351.0	336.7	14.3
Servicios de Apoyo Administrativo y Fotocopiado	.8	.8		.8			
Servicios de Vigilancia	3,819.3	3,819.3	1,757.1	1,119.7	4,456.7	4,456.7	
Servicios Profesionales			69.6		69.6	69.6	
Servicios Bancarios y Financieros	217.6	283.8	311.6	194.7	400.7	380.7	20.0
Seguros y Fianzas	797.5	1,509.3	710.9	1,453.9	766.3	721.3	45.0
Fletes y Maniobras			306.8		306.8	306.8	
Reparación y Mantenimiento de Inmuebles	746.6	746.6	1,986.5	643.8	2,089.3	2,089.3	
Adaptación de Locales Almacenes Bodegas y Edificios	220.0	220.0		220.0			
Reparación, Mantenimiento e Instalación de Mobiliario y Equipo de Oficina	400.5	400.5	51.0	394.7	56.8	56.8	
Reparación, Instalación y Mantenimiento de Bienes Informáticos Microfilmación y Tecnologías de la Información	151.5	151.5	186.6	126.5	211.6	211.6	
Reparación, Instalación y Mantenimiento de Equipo Médico y de Laboratorio	210.2	210.2	51.2	210.2	51.2	51.2	
Reparación y Mantenimiento de Vehículos Terrestres, Aéreos y Lacustres	158.9	158.9	165.2	112.9	211.2	211.2	
Reparación Instalación y Mantenimiento de Maquinaria Equipo Industrial y Diverso	305.0	305.0	81.6	242.7	143.9	143.9	
Servicios de Lavandería, Limpieza e Higiene	4,204.6	4,574.4	1,398.2	804.2	5,168.4	4,843.4	325.0
Servicios de Fumigación	248.0	248.0		190.9	57.1	57.1	
Gastos de Publicidad y Propaganda			6.0		6.0	6.0	
Publicaciones Oficiales y de Información en General para Difusión	240.6	240.6	31.9	228.9	43.6	40.8	2.8
Transportación aérea	40.0	40.0		40.0			
Gastos de Traslado por Vía Terrestre	48.2	48.2	5.8	43.7	10.3	10.3	
Gastos de Alimentación en Territorio Nacional	65.3	65.3	4.8	58.8	11.3	11.3	
Gastos de Hospedaje en Territorio Nacional	50.3	50.3	31.2	58.1	23.4	23.4	
Otros Servicios de Traslado y Hospedaje	48.0	48.0	8.1	45.3	10.8	10.8	
Gastos de Ceremonias Oficiales y de Orden Social	3.9	3.9	159.3	1.6	161.6	161.6	
Congresos y Convenciones	20.4	20.4	15.6	32.2	3.8	3.8	
Otros Impuestos y Derechos	2,290.5	2,322.9	1,404.1	960.7	2,766.3	2,743.9	22.4
Impuesto sobre Erogaciones por Remuneraciones al Trabajo Personal	2,401.4	2,579.7	803.3	244.9	3,138.1	3,103.4	34.7
Cuotas y suscripciones	87.0	87.0	287.5	87.0	287.5	287.5	
Gastos de Servicios Menores	3,585.0	3,585.0	205.6	3,272.0	518.6	518.6	
TRANSFERENCIAS, ASIGNACIONES, SUBSIDIOS Y OTRAS AYUDAS	1,958.9	1,958.9	3,708.6	1,480.3	4,187.2	3,938.6	248.6
Gastos Relacionados con Actividades Culturales Deportivas y de Ayuda Extraordinaria	967.8	967.8	1,900.5	581.9	2,286.4	2,280.7	5.7
Becas	964.6	964.6	1,089.4	733.6	1,320.4	1,077.5	242.9
Capacitación	26.5	26.5		26.5			
Premios Estímulos Recompensas Becas y Seguros a Deportistas			631.0	50.6	580.4	580.4	
Ayudas Sociales a Actividades Científicas o Académicas			87.7	87.7			
BIENES MUEBLES, INMUEBLES E INTANGIBLES			77.8		77.8	77.8	
Herramientas, Máquina Herramienta y Equipo.			77.8			77.8	
DEUDA PÚBLICA			4,918.9		4,918.9	4,918.9	
Por el Ejercicio Inmediato Anterior			4,918.9		4,918.9	4,918.9	
T O T A L	157,467.2	169,238.7	62,124.3	54,654.0	176,709.0	170,541.7	6,167.3

INFORMACIÓN PROGRAMÁTICA

Universidad Tecnológica del Valle de Toluca
Gasto por Categoría Programática
Del 1 de Enero al 31 de Diciembre de 2022
(Miles de Pesos)

Concepto	Egresos					Subejercicio
	Aprobado	Ampliaciones/ (Reducciones)	Modificado	Devengado	Pagado	
	1	2	3=(1 + 2)	4	5	6=(3 - 4)
Programas	169,238.7	2,551.4	171,790.1	165,622.8	165,250.2	6,167.3
Subsidios: Sector Social y Privado o Entidades Federativas y Municipios	-	-	-	-	-	-
Sujetos a Reglas de Operación			-			-
Otros Subsidios			-			-
Desempeño de las Funciones	169,238.7	2,551.4	171,790.1	165,622.8	165,250.2	6,167.3
Prestación de Servicios Públicos	169,238.7	2,551.4	171,790.1	165,622.8	165,250.2	6,167.3
Provisión de Bienes Públicos			-			-
Planeación, Seguimiento y Evaluación de Políticas Públicas			-			-
Promoción y Fomento			-			-
Regulación y Supervisión			-			-
Funciones de las Fuerzas Armadas (Únicamente Gobierno Federal)			-			-
Específicos			-			-
Proyectos de Inversión			-			-
Administrativos y de Apoyo	-	-	-	-	-	-
Apoyo al Proceso Presupuestario y para Mejorar la Eficiencia Institucional			-			-
Apoyo a la Función Pública y al Mejoramiento de la Gestión			-			-
Operaciones Ajenas			-			-
Compromisos	-	-	-	-	-	-
Obligaciones de Cumplimiento de Resolución Jurisdiccional			-			-
Desastres Naturales			-			-
Obligaciones	-	-	-	-	-	-
Pensiones y Jubilaciones			-			-
Aportaciones a la Seguridad Social			-			-
Aportaciones a Fondos de Estabilización			-			-
Aportaciones a Fondos de Inversión y Reestructura de Pensiones			-			-
Programa de Gasto Federalizado (Gobierno Federal)	-	-	-	-	-	-
Gasto Federalizado			-			-
Participaciones a Entidades Federativas y Municipios			-			-
Costo Financiero, Deuda o Apoyos a Deudores y Ahorradores de la Banca			-			-
Adeudos de Ejercicios Fiscales Anteriores		4,918.9	4,918.9	4,918.9	4,918.9	-
Total del Gasto	169,238.7	7,470.3	176,709.0	170,541.7	170,169.1	6,167.3

El Plan de Desarrollo del Estado de México 2017-2023, es un instrumento prospectivo con una visión hacia 2030. En él se concentran las bases para la elaboración de los programas sectoriales, especiales y regionales que delinearán de manera más puntual y detallada los pasos para el cumplimiento de los objetivos establecidos, así como los planes específicos de inversión que permitirán realizar la proyección de los recursos financieros. Este esfuerzo colectivo plasma los retos y desafíos de la agenda gubernamental con un profundo sentido de responsabilidad y con el compromiso de lograr un desarrollo democrático.

SOCIAL

Programas de nueva generación para disminuir la desigualdad. El Gobierno del Estado de México considera prioritario desarrollar y conservar familias fuertes, promover el empleo y proteger el ingreso, particularmente el de las mujeres. En correspondencia con la Agenda 2030, el logro de estos propósitos influirá directa e indirectamente el cumplimiento de las metas globales que contribuirán a disminuir la pobreza y el hambre; procurarán el acceso a una vivienda y a servicios básicos adecuados; reducirán las desigualdades y la discriminación; promoverán una educación inclusiva, equitativa y de calidad, así como una vida sana y en general el bienestar. Diagnóstico: Pobreza y Hambre en el Estado de México.

GOBIERNO CAPAZ Y RESPONSABLE

El reto de los gobiernos actuales versa sobre la eficacia en solucionar los problemas endémicos que aquejan a las sociedades modernas y uno de los mayores retos es hacerlo con apego al Estado de Derecho, ya que éste aporta las normas y los valores fundamentales que rigen la convivencia social, así como los derechos y obligaciones de los actores sociales y políticos.

Universidad Tecnológica del Valle de Toluca								
EGRESOS POR PILAR Y/O EJE TRANSVERSAL								
(Miles de Pesos)								
PILAR Y/O EJE TRANSVERSAL	AUTORIZADO	ASIGNADO	PRESUPUESTO 2022		TOTAL AUTORIZADO	EJERCIDO	VARIACIÓN	
			ASIGNACIONES Y/O AMPLIACIONES	REDUCCIONES Y/O DISMINUCIONES			IMPORTE	%
Social	156,496.2	168,201.9	56,976.2	54,421.7	170,756.4	164,737.8	6,018.6	3.5
Gobierno Capaz y Responsable	971.0	1,036.8	5,148.1	232.3	5,952.6	5,803.9	148.7	2.5
T O T A L	157,467.2	169,238.7	62,124.3	54,654.0	176,709.0	170,541.7	6,167.3	3.5

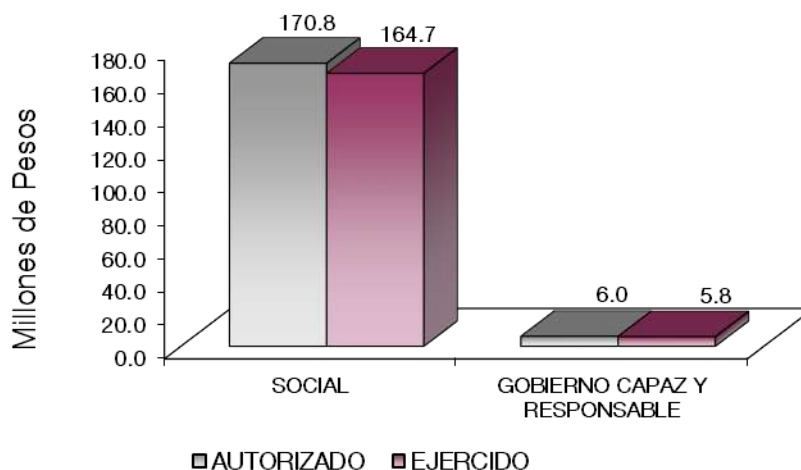

FINALIDAD

GOBIERNO

DESARROLLO SOCIAL

En esta finalidad se avanzará en la provisión de servicios a la población en materia de Protección Social, Educación, Salud, Vivienda y Servicios a la Comunidad, con lo que se apoyará fundamentalmente la consecución de las Metas Nacionales México Incluyente y México con Educación de Calidad.

El programa que desarrolló la Universidad Tecnológica del Valle de Toluca, buscó cumplir con los siguientes objetivos:

- Ampliar la cobertura de los servicios educativos, especialmente en los niveles medio superior y superior, bajo criterios de flexibilidad y pertinencia.
- Fortalecer la vinculación entre la educación media superior en sus diversas modalidades, con las necesidades sociales y del aparato productivo de la Entidad.

Universidad Tecnológica del Valle de Toluca									
EGRESOS POR PROGRAMA									
(Miles de Pesos)									
PROGRAMA	AUTORIZADO	ASIGNADO	P R E S U P U E S T O 2 0 2 2		TOTAL AUTORIZADO	EJERCIDO	VARIACIÓN		
			ASIGNACIONES Y/O AMPLIACIONES	REDUCCIONES Y/O DISMINUCIONES			IMPORTE	%	
Desarrollo de la Función Pública y Ética en el Servicio Público	582.6	615.5	120.4	115.5	620.4	513.1	107.3	17.3	
Sistema Anticorrupción del Estado de México y Municipios	388.4	421.3	108.8	116.8	413.3	371.9	41.4	10.0	
Educación Superior	150,683.3	161,891.2	54,939.0	53,240.5	163,589.7	158,241.5	5,348.2	3.3	
Gestión de la Políticas Educativas	773.9	795.0	1,415.5	488.7	1,721.8	1,463.1	258.7	15.0	
Modernización de la Educación	5,039.0	5,515.7	621.7	692.5	5,444.9	5,033.2	411.7	7.6	
Previsiones para el pago de Adeudos de Ejercicios Fiscales Anteriores			4,918.9		4,918.9	4,918.9			
TOTAL	157,467.2	169,238.7	62,124.3	54,654.0	176,709.0	170,541.7	6,167.3	3.5	
	-----	-----	-----	-----	-----	-----	-----	-----	

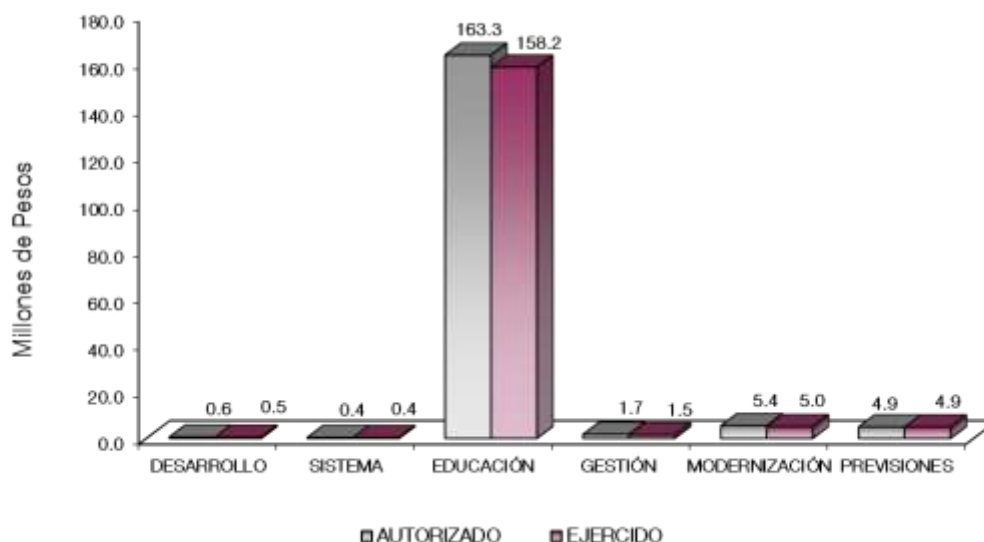

AVANCE OPERATIVO-PROGRAMÁTICO Y PRESUPUESTAL

En la educación convergen las grandes esperanzas de nuestro Estado, lo que representa construir una plataforma educativa de oportunidades de acceso, permanencia y éxito académico en Instituciones de Educación Superior con la formación de profesionistas altamente calificados, que sirvan de base al desarrollo no solo estatal, sino nacional y que cubran la demanda del sector productivo.

La Universidad Tecnológica del Valle de Toluca (UTVT), contribuye en la formación de jóvenes mexiquenses en los niveles de Técnico Superior Universitario con continuidad a la Licenciatura e Ingeniería, bajo un enfoque basado en Competencias Profesionales, atendiendo los compromisos establecidos en el marco del Plan Nacional de Desarrollo 2019-2024, el Plan de Desarrollo del Estado de México 2017-2023, Plan Institucional de Desarrollo de la Universidad Tecnológica del Valle de Toluca 2018-2023, así como de los Programas Sectoriales y Especiales del Estado de México 2017-2023, documentos rectores de la planeación estratégica orientados al logro de un país y Estado más competitivo, justo e incluyente, en los que se refrenda la misión de las Instituciones de Educación Superior (IES) para el logro de una “Educación Incluyente y de Calidad para la formación de familias fuertes con valores, capaces de desarrollarse plenamente; en las prácticas igualitarias, no discriminatorias, libres de violencia, con mayores capacidades de generar ingreso más estables, seguros y en general, mejores condiciones de vida; que abran las puertas de la superación y el éxito a los niños y jóvenes para lo cual se deberá fomentar los valores de ética, civismo, el respeto a los derechos humanos, la cultura de paz, el desarrollo sostenible, la profesionalización del personal docente y la mejora de la infraestructura educativa, la igualdad de oportunidades para todos, así como el dar especial atención a grupos vulnerables”.

GOBIERNO CAPAZ Y RESPONSABLE

GOBIERNO

COORDINACIÓN DE LA POLÍTICA DE GOBIERNO

01 03 04 01 DESARROLLO DE LA FUNCIÓN PÚBLICA Y ÉTICA EN EL SERVICIO PÚBLICO

01 03 04 01 01 01 FISCALIZACIÓN, CONTROL Y EVALUACIÓN INTERNA DE LA GESTIÓN PÚBLICA

Acompañamiento en la Atención de Auditorías Practicadas por los Entes Fiscalizadores Externos. Con el objetivo de controlar, examinar, fiscalizar y promover la eficacia, legalidad y la transparencia en las operaciones y verificar el cumplimiento de los objetivos de la institución, se llevaron a cabo las auditorías 811-DE-GF

denominadas “Participaciones federales a entidades federativas” realizada por la Auditoría Superior de la Federación al Gobierno del Estado de México y auditoría 831 “Subsidios federales para Organismos Descentralizados Estatales del Ejercicio fiscal 2021”, obteniendo el 100 por ciento de cumplimiento de la meta anual.

Atención a Observaciones y Acciones de Mejora Determinadas con Motivo de los Actos de Fiscalización Realizados por la Dirección General u Órgano Interno de Control. A fin de llevar el seguimiento a las recomendaciones y cumplimiento de las observaciones y acciones de mejora derivadas de las auditorías y acciones de control y evaluación, practicadas a las unidades administrativas, se dio atención a 1 acción de mejora, obteniendo el 100 por ciento de cumplimiento de la meta anual.

Atender Acciones Derivadas de la Fiscalización Realizada por Entes Fiscalizadores Externos. Con el objetivo de solventar y cumplir las observaciones y hallazgos, se dio atención a 2 acciones derivadas de la Fiscalización realizada por Entes Fiscalizadores Externos, obteniendo el 100 por ciento de cumplimiento de la meta anual.

Participación del Órgano Interno de Control en Reuniones que por Mandato Legal o Disposición Administrativa así lo Requiera. El Órgano Interno de Control asistió a 41 reuniones en las que se emitieron acciones en beneficio de la Comunidad Universitaria, entre las que destacan los Comités: Control y Desempeño Institucional; Ética; Arrendamientos y Adquisiciones de Inmuebles, Enajenaciones; Transparencia; Adquisiciones y Servicios; Mejora Regulatoria; Gobierno Digital; entre otros, obteniendo el 102.5 por ciento de cumplimiento de la meta anual.

Participar en Testificaciones con el Propósito de Asegurarse que los Actos Administrativos se Realicen Conforme a la Normatividad Vigente. Con el objetivo de garantizar la aplicación de los procedimientos administrativos conforme a la normatividad aplicable, el Órgano Interno de Control participó en 34 testificaciones en actos de entrega y recepción de Unidades Administrativas entre otras, obteniendo un cumplimiento con el 103 por ciento de la meta anual.

Realizar Auditorías con el Propósito de Verificar el Cumplimiento del Marco Normativo que Regula el Funcionamiento de las Dependencias y Organismos Auxiliares del Ejecutivo Estatal y los Ayuntamientos. Con el objetivo de vigilar la adecuada aplicación de los recursos en el quehacer diario de la Universidad Tecnológica del Valle de Toluca, el Órgano Interno de Control realizó 4 auditorías financieras, logrando el 100 por ciento de cumplimiento de la meta anual.

Realizar Evaluaciones para Determinar el Grado de Eficacia y Eficiencia en los Procesos, así como en el Desempeño Institucional de las Dependencias y Organismos Auxiliares del Ejecutivo Estatal. Con el objetivo de controlar, examinar, fiscalizar y promover la eficacia, legalidad, la transparencia en las operaciones y verificar el cumplimiento de los objetivos de la institución, el Órgano Interno de Control participó realizó 1 evaluación al Desempeño Institucional, logrando el 100 por ciento de cumplimiento de la meta anual.

Realizar Inspecciones a Rubros Específicos en las Dependencias, Organismos Auxiliares del Ejecutivo Estatal y en su caso Ayuntamientos, con el Propósito de Constatar el Cumplimiento del Marco Normativo que lo Regula. Con la finalidad de contribuir al óptimo desarrollo de las funciones administrativas, el Órgano Interno de Control realizó 21 inspecciones: “Inspección a la verificación del registro de información del Sistema de Trazabilidad del Estado de México”, “Inspecciones a operaciones”, “Inspecciones a la mejora regulatoria”, “Inspección a la atención de salvedades, observaciones, hallazgos y/o recomendaciones emitidas por entes fiscalizadores externos”, “Inspecciones a la congruencia de las cifras presentadas en el sistema de Información Estadística del Informe de Gobierno”, “Inspección a la verificación del registro de información del Sistema de

Trazabilidad del Estado de México”, “Inspecciones a la página de IPOMEX”, entre otras, logrando el 100 por ciento de cumplimiento de la meta anual.

01 03 04 02 SISTEMA ANTICORRUPCIÓN DEL ESTADO DE MÉXICO Y MUNICIPIOS

01 03 04 02 01 01 PREVENCIÓN, DETECCIÓN, DISUASIÓN, SANCIÓN Y COMBATE DE LA CORRUPCIÓN

Elaborar el Informe de Presunta Responsabilidad Administrativa. A fin de garantizar la transparencia, prevenir, detectar y disuadir faltas administrativas, así como hechos de corrupción, se dio puntual seguimiento a las acciones encaminadas al fortalecimiento del Sistema Anticorrupción del Estado de México, a través de la elaboración de 56 informes de presunta responsabilidad, con esta acción se abate el rezago de expedientes de años anteriores, logrando el 100 por ciento de cumplimiento de la meta anual.

Substanciar Investigaciones Derivadas de Actuación de Oficio. Con el objeto de controlar, examinar, fiscalizar y promover la eficacia, legalidad y la transparencia institucional y verificar de acuerdo con su competencia el cumplimiento de los objetivos, metas institucionales y contribuir al fortalecimiento del Sistema Anticorrupción del Estado, la substanciación de investigaciones derivadas de actuaciones de oficio implicó para el año 2022, la conclusión de expedientes conforme a los plazos establecidos en la Ley de Responsabilidades Administrativas del Estado de México y Municipios para abatir los expedientes considerados como rezago a diciembre de 2022, en función de la entrega-recepción del Poder Ejecutivo Estatal, por lo que se dio atención a 83 expedientes, con esta acción se abate el rezago de expedientes de años anteriores, logrando el 100 por ciento de cumplimiento de la meta anual.

Substanciar Investigaciones Derivadas de Auditoría. Con el objetivo de garantizar la transparencia en su actuar, se atendieron 2 expedientes de investigaciones derivadas de auditorías a los procedimientos administrativos de la Universidad, logrando el 100 por ciento de cumplimiento de la meta anual.

Substanciar Investigaciones Derivadas de Denuncias Ciudadanas. A fin de prevenir, detectar, disuadir, sancionar y combatir la corrupción en el quehacer de la Institución, se atendieron 7 investigaciones derivadas de denuncias ciudadanas, logrando el 100 por ciento de cumplimiento de la meta anual.

EDUCACIÓN

02 05 03 01 EDUCACIÓN SUPERIOR

02 05 03 01 01 01 EDUCACIÓN SUPERIOR TECNOLÓGICA

Fomentar que los Estudiantes Egresen de sus Estudios de Tipo Superior en el Ciclo Escolar. Con el objetivo de consolidar la formación de jóvenes mexiquenses en los niveles de Técnico Superior Universitario con continuidad a la Licenciatura, bajo un enfoque basado en Competencias Profesionales, mediante la práctica de los conocimientos y habilidades adquiridas en las aulas y mejorar sus capacidades para facilitar su incorporación al campo laboral, se obtuvo un total de 1 mil 917 egresados de todos los Programas Educativos, obteniendo una Eficiencia Terminal del 69 por ciento de Técnico Superior Universitario y 92 por ciento Licenciatura. A la fecha han egresado cuarenta y seis generaciones, (treinta y seis de Técnico Superior Universitario y trece de Licenciatura), con lo anterior se obtiene el 96.8 por ciento de cumplimiento de la meta anual.

Atender a la Matrícula de Educación Superior para Contribuir en la Disminución de las Divergencias entre la Oferta y la Demanda Educativa. Con la presente administración, se asume el reto de garantizar una educación incluyente, equitativa y de calidad que promueve las oportunidades de aprendizaje a lo largo de la vida. Por ello, la Universidad realizó un gran esfuerzo para ofrecer una Educación de Calidad a sus estudiantes, para coadyuvar al bienestar de las familias y que sean el motor de crecimiento y desarrollo social. El ciclo escolar 2021-2022 inició con una matrícula de 5 mil 432 estudiantes en 22 programas educativos, conformados

por 11 carreras de Técnico Superior Universitario, 8 Ingenierías y 3 Licenciaturas, lo que nos permitió alcanzar el 103.3 por ciento de cumplimiento de la meta anual.

Atender a los Estudiantes de Nuevo Ingreso de Educación Superior para Contribuir en la Disminución de las Divergencias entre la Oferta y la Demanda Educativa. Con la finalidad de ofrecer una educación ligada a los nuevos modelos educativos que demanda el entorno de la región basado en competencias, Para el ciclo escolar 2021-2022 se logró una captación de 1 mil 793 estudiantes de nivel medio superior, de los cuales 51 por ciento son mujeres y 49 por ciento son hombres, provenientes de los Municipios de la Zona de influencia de la UTVT: Lerma, Toluca, Metepec, Xonacatlán, San Mateo Atenco, Ocoyoacac, Temoaya, Oztolotepec, Tianguistenco, Capulhuac, Zinacantepec, Huixquilucan y Tenango del Valle, con ello se colaboró con el 30 por ciento de absorción de los estudiantes que egresan de planteles de Educación Media Superior de la zona de influencia, con lo anterior se obtuvo el 91.9 por ciento de cumplimiento de la meta anual.

Realizar Acciones de Formación Integral, para Desarrollar Capacidades, Valores y Habilidades Profesionales. Para contribuir a la formación integral de los estudiantes, y fomentar actividades que promuevan la sana convivencia y enriquezcan la formación integral, así como detectar nuevos talentos deportivos y culturales, se realizaron 37 acciones culturales y deportivas con la participación de toda la Comunidad Universitaria, obteniendo el 100 por ciento de cumplimiento de la meta anual.

Realizar Acciones para Fomentar una Cultura Emprendedora. Con la finalidad de promover la cultura del emprendedurismo entre la Comunidad Universitaria, se realizaron 21 acciones: 10 conferencias, 2 asesorías 1 Dialogo y 1 taller, acciones y, se incubaron 7 proyectos (en la categoría de Servicios, Industria, Comercio y Salud) a través del Centro de Desarrollo de Negocios de la Universidad, con lo anterior se logró alcanzar el 100 por ciento de cumplimiento de la meta anual.

Acreditar Programas Educativos en Educación Superior para Mejorar la Calidad. Con la finalidad de garantizar la acreditación de los Programas Educativos y ofertar Educación Pública de Calidad, al cierre del ejercicio se obtuvo la ampliación de la vigencia de acreditaciones de los Programas Educativos: Ing. Mecatrónica, Ing. Mantenimiento industrial, Ing. Tecnología Ambiental, Ing. Sistemas Productivos y se mantuvo la acreditación de 12 Programas Educativos, a través organismos reconocidos por el Consejo para la Acreditación de la Educación Superior (COPAES), por lo que se alcanzó el 100 por ciento de cumplimiento de la meta anual.

Fomentar que los Egresados se Titulen. Al cierre del ejercicio se obtuvo un total de 1 mil 917 egresados de todos los Programas Educativos, de los cuales 42 por ciento son mujeres y 58 por ciento son hombres, obteniendo una Eficiencia Terminal del 69 por ciento de Técnico Superior Universitario y 92 por ciento Licenciatura. A la fecha han egresado cuarenta y seis generaciones, (treinta y seis de Técnico Superior Universitario y trece de Licenciatura), con lo anterior se obtiene el 100 por ciento de cumplimiento de la meta anual.

Lograr Certificaciones en Educación Superior para Mejorar la Calidad. La Universidad busca mantenerse a la vanguardia por medio de la mejora continua y la certificación de procesos para dar certeza de la calidad, la Institución mantiene la recertificación en 2 normas ISO:9001: 2015, ISO:14001:2015, lo que avala sus prácticas administrativas, académicas, y ambientales; derivado de ello se realizaron auditorías internas al Sistema de Gestión Integral de la Universidad, se dio inicio a los trabajos para la acreditación bajo la norma ISO 21001 Sistemas de Gestión para Organizaciones Educativas, con lo que se obtuvo el 100 por ciento de cumplimiento de la meta anual.

Impulsar la Capacitación o Actualización del Personal Docente para Mejorar la Formación Académica. Con la finalidad de mejorar el nivel académico de la planta docente, así como elevar el aprovechamiento, la calidad de la educación y promover el desarrollo de las capacidades del personal docente y fortalecer su desempeño, se capacitaron a 120 docentes, en temas como: Fortalecimiento del Idioma Inglés, Secuencias Didácticas, Office 365, Ética Pública, logrando el 100 por ciento de cumplimiento de la meta anual.

Evaluar al Personal Docente con la Finalidad de Encontrar Áreas de Oportunidad para Mejorar su Desempeño. Con el objetivo de mejorar la calidad del desempeño de los profesores, se continúa fortaleciendo la evaluación del personal docente, por lo que se llevó a cabo la evaluación de 340 docentes, obteniendo el 100 por ciento de cumplimiento de la meta anual.

Impulsar la Capacitación del Personal Directivo y Administrativo para el Fortalecimiento Institucional. Con el propósito de fortalecer las competencias, destrezas y habilidades del personal directivo y administrativo, para brindar un servicio administrativo de calidad, se capacitó a 130 servidores públicos, destacando temas relativos a la Sensibilización en Materia de Transparencia, Actuación Responsable en el Servicio Público, Sistemas de Organización y Control de la Información Digital, entre otros, lo que permitió conseguir el 100 por ciento de la meta programada.

Desarrollar Proyectos de Investigación para Atender las Necesidades de Desarrollo Tecnológico, Económico y Social. Se realizaron 10 proyectos de investigación, los cuales son: "Herramientas e Instrumentos de apoyo al proceso tutorial; "Propuesta del Plan de acción tutorial como apoyo en el proceso tutorial de los estudiantes"; "Diferencias entre estrategias de gestión y habilidades directivas en las micro y pequeñas empresas Latinoamericanas"; "Marca Colectiva de la barbacoa, como parte de la identidad del municipio de Capulhuac de Mirafuentes, México"; "Caracterización fisicoquímica y microbiológica de barbacoa elaborada en el municipio de Capulhuac de Mirafuentes, México"; "Autopercepción, sexualidad y calidad de vida en mujeres Universitarias"; "Detección en microplásticos y fluidos corporales y fuentes de agua, su impacto en la salud humana y ambiental de México"; "Impacto en las fortalezas de carácter en jóvenes universitarios"; "Gestión de contabilidad y reportes financieros para PYMES" y, "Evaluación de los riesgos microbiológicos de la carne de ovino comercializada en el municipio de Capulhuac, Estado de México"; logrando el 100 por ciento de cumplimiento la meta anual.

Realizar la Publicación de Documentos Derivados de la Investigación para su Divulgación. Se realizó la publicación de 6 Proyectos: "Nodos Educativos-Productivos Nodo Agroindustrial"; "Evaluación de los riesgos microbiológicos de la carne de ovino comercializada en el municipio de Capulhuac, Estado de México"; "La feria del pan, Tenancingo, México"; "Diferencias entre las estrategias de gestión de directores y directoras de la Mype de Lerma, Estado de México, México"; "Capacitación y desarrollo de habilidades de los directores de las Mypes de Lerma, Estado de México, México" y, "Sustainable evaluation of tannin extract biomas as a feed producto additive: effects on growth performance, meat fatty acid profile, and lipid oxidation in bullocks", logrando el 100 por ciento de cumplimiento de la meta anual.

02 05 06 01 GESTIÓN DE LAS POLÍTICAS EDUCATIVAS

02 05 06 01 02 04 VINCULACIÓN CON EL SECTOR PRODUCTIVO

Atender Estudiantes en Educación Dual para Desarrollar Aptitudes y Habilidades en Unidades Económicas. La Universidad Tecnológica del Valle de Toluca, continúa fortaleciendo la firma de convenios de colaboración enfocados a fortalecer el Programa de Educación Dual. El porcentaje de enseñanza aprendizaje en Educación Superior, debe ir más allá de la transferencia del conocimiento, pues requiere que la teoría se lleve a la práctica, para el desarrollo de competencias técnicas y profesionales, que permitan a los estudiantes, tener mayores oportunidades de desarrollo y poder competir en el mercado laboral. Derivado de los convenios de colaboración en materia del Programa de Educación Dual celebrados con las diversas empresa, en el 2022 se atendieron a 86 estudiantes bajo esta modalidad (37 son mujeres y 49 hombres) de los Programas Educativos de Mantenimiento Área Industrial, Mecatrónica Área Sistemas de Manufactura Flexible, Tecnologías de la Información Área Desarrollo y Gestión de Software, Procesos Industriales Área Manufactura e Innovación de Negocios y Mercadotecnia, alcanzando un 78.2 por ciento de cumplimiento anual.

Contactar Egresados en Educación Superior para Identificar su Situación Profesional. Con el fin de recabar información sobre el estado que guarda la situación laboral y profesional de los egresados de la Institución, así como el reconocer la pertinencia de los planes y programas de estudio, se contactaron a 2 mil 252 egresados, de los cuales 1 mil 284 corresponden a egresados de los programas de TSU y 968 a egresados de los programas de Licenciatura, en donde se obtuvo que el 92 por ciento Índice de satisfacción de empleadores de

TSU y el 91 por ciento de satisfacción para Licenciatura. Se alcanzó el 101.7 por ciento de cumplimiento de la meta anual.

Impulsar la Internacionalización de la Institución para Fortalecer la Calidad Educativa entre la Comunidad.

Con el objetivo de fortalecer el desarrollo y proporcionar las herramientas necesarias a la comunidad estudiantil, e impulsar la internacionalización la Universidad Tecnológica del Valle de Toluca realizó diversas acciones, entre las que destacan: Cumbre Mundial Juvenil- Universidades Hermanas 2022, espacio que reunió a los 51 estudiantes que se programaron inicialmente, los ponentes fueron de Colombia, Ecuador, Paraguay y Venezuela, obteniendo el 100 por ciento de cumplimiento de la meta anual.

Operar Convenios con los Sectores, Público, Privado y Social para Fortalecer los Lazos de Colaboración Institucional.

Con la finalidad de dar certeza a los actos jurídicos a través de los cuales la UTVT adquiere o arrienda bienes y servicios para fortalecer el proceso educativo y, coadyuvar al reforzar la vinculación con los sectores público, privado y social, durante el ejercicio 2022 se firmaron 41 convenios de colaboración con los sectores, con lo que se mantienen 248 convenios vigentes, logrando el 107.9 por ciento de cumplimiento de la meta anual.

Se continúa con los trabajos para la incorporación de estudiantes, mediante el fortalecimiento en la firma de convenios y la difusión del Modelo de Educación Dual entre las Unidades Económicas y la comunidad estudiantil, para incrementar el índice de estudiantes atendidos.

Realizar Acciones de Vinculación y Extensión que Permitan Establecer Lazos de Colaboración con los Sectores Público, Privado y Social.

En el 2022 la Universidad Tecnológica del Valle de Toluca continuó fortaleciendo la Vinculación Institucional con los sectores Público, Privado y Social y, con ello contribuir al mejoramiento de la productividad de la Región, así como elevar la calidad en el proceso enseñanza-aprendizaje a través de: estadias profesionales, bolsa de trabajo, visitas académicas, capacitación de personal, servicios tecnológicos, proyectos de desarrollo tecnológico y formación dual, se realizaron 10 acciones de vinculación y extensión, obteniendo el 100 por ciento de cumplimiento de la meta anual.

02 05 06 02 MODERNIZACIÓN DE LA EDUCACIÓN

02 05 06 02 01 01 FORTALECIMIENTO DE LA CALIDAD EDUCATIVA

Impartir el Idioma Inglés a los Estudiantes en Educación Superior para el Desarrollo de Competencias.

Uno de los ejes rectores es consolidar a la Universidad como una Institución Pública de Calidad en Educación Superior, por lo tanto se busca que los estudiantes estén preparados en todos los ámbitos académicos, de esta forma se pretende que la totalidad de la matrícula escolar tenga acceso a la enseñanza de una lengua extranjera, 5 mil 432 alumnos participaron en los programas de estudio de impartición del idioma inglés, con lo que se obtuvo un cumplimiento del 103.3 por ciento.

Impulsar la Participación de Estudiantes de Educación Superior en Procesos de Certificación en el Idioma Inglés para el Desarrollo de Competencias.

Con la finalidad de consolidar la certificación del idioma inglés en estudiantes, en el ejercicio 2022 se aplicó el examen de certificación TOEFL ITP, logrando la certificación de 1 mil 853 estudiantes de todas las carreras de Técnico Superior Universitario y Licenciatura, obteniendo el 93.6 por ciento de cumplimiento de la meta anual.

02 05 06 02 01 04 TECNOLOGÍA APLICADA A LA EDUCACIÓN

Destinar Equipo de Cómputo al Proceso de Enseñanza-Aprendizaje en Educación Superior para el Desarrollo de las Habilidades Digitales.

La Universidad Tecnológica del Valle de Toluca reconoce los beneficios que la Tecnología aplicada a la educación nos brinda, proporcionando el valor a los servicios que se ofrecen. Por lo tanto, se ha incorporado el uso de nuevas tecnologías logrando la sensibilización de los docentes en el uso de éstas, para poder alcanzar el desarrollo tecnológico. Se destinaron 585 equipos de cómputo al proceso de enseñanza-aprendizaje para el desarrollo de las habilidades digitales entre la Comunidad Estudiantil, alcanzando el 100 por ciento de cumplimiento de la meta anual.

Impulsar la Participación de Estudiantes en Procesos de Certificación en el Uso de Tecnologías del Aprendizaje, Conocimiento, Información y Comunicación para el Desarrollo de Competencias y Habilidades. La Certificación de estudiantes en el uso de tecnologías es importante para validar competencias por lo que, al cierre del ejercicio 270 aplicaron la certificación en el uso de tecnologías del aprendizaje, logrando con esto el 100 por ciento de cumplimiento de la meta anual.

02 05 06 02 01 05 CONVIVENCIA ESCOLAR SIN VIOLENCIA

Realizar Acciones para la Prevención de la Violencia Escolar en Educación Superior: Con la finalidad de prevenir la violencia escolar y fomentar la convivencia sana entre la Comunidad Estudiantil, se efectuaron 20 acciones con la finalidad de sensibilizar sobre estos temas, se impartieron las conferencias: “Violencia Digital y Ley Olimpia”; “Interrupción Legal del Embarazo”; “Derecho a la Libertad de Expresión y Prevención de Discursos de Odio”; “Comunicación Igualitaria”; “Masculinidades Incluyentes”; “Diversidad de Género”; “Discriminación”; “Género y Visibilización de la Violencia”; “Violencia Escolar”; “Violencia de Género y Resiliencia”; “Cultura de Paz”; “Educación Integral en Sexualidad”; “Proyecto de Vida y Prevención del Embarazo Adolescente”; “Violencia en las relaciones de pareja”; “Masculinidades”; “Violencia Digital de Género”; “Serofobia”; “Derecho libre al desarrollo de la personalidad”; y, “Racismo”, con ello se alcanzó el 100 por ciento de cumplimiento de la meta anual.

Realizar Acciones para la Igualdad de Trato y Oportunidades. La formación integral en la Educación Superior Tecnológica se ha orientado al desarrollo pleno de todas las potencialidades del ser humano; es decir, aunado al proceso académico, se promueve el crecimiento armónico de la persona desde su riqueza interior y su convivencia con los demás, se llevaron a cabo 16 actividades que fomentan la igualdad de trato y oportunidades entre el personal directivo, docente y administrativo estacando: “La prevención del Acoso y el Hostigamiento Sexual”; “Comunicación Igualitaria”; Conversatorio “La lucha de las mujeres por el respeto a sus derechos, la solidaridad, y el camino para consolidar la igualdad y la no violencia de género”; “Prevención de la trata de personas”; “Corresponsabilidad con la vida familiar”; Colocación de carteles con el tema “¿Qué podemos hacer para lograr la igualdad de Género?”; “La prevención del Acoso y el Hostigamiento Sexual”; “Día Internacional para la Eliminación de la Violencia en contra de las Mujeres” y “Género y visibilización de la Violencia”, alcanzando el 100 por ciento de cumplimiento de la meta anual.

Universidad Tecnológica del Valle de Toluca													
Avance Operativo - Programático y Presupuestal													
Enero - Diciembre de 2022													
						M E T A S					P R E S U P U E S T O 2 0 2 2		
											(Miles de Pesos)		
FIN	FUN	SF	PP	SP	Pr	DESCRIPCIÓN	UNIDAD DE MEDIDA	PROGRA- MADO	ALCAN- ZADO	AVANCE %	AUTORIZADO ANUAL	EJERCIDO	%
GOBIERNO													
GOBIERNO DE RESULTADOS													
COORDINACIÓN DE LA POLÍTICA DE GOBIERNO													
01	03	04	01			DESARROLLO DE LA FUNCIÓN PÚBLICA Y ÉTICA EN EL SERVICIO PÚBLICO					620.4	513.1	82.7
01	03	04	01	01	01	FISCALIZACIÓN, CONTROL Y EVALUACIÓN INTERNA DE LA GESTIÓN PÚBLICA					620.4	513.1	82.7
						Acompañamiento en la Atención de Auditorías Practicadas por los Entes Fiscalizadores Externos	Acción	2	2	100			
						Atención a Observaciones y Acciones de Mejora Determinadas con Motivo de los Actos de Fiscalización Realizados por la Dirección General u Órgano Interno de Control	Acción	1	1	100			
						Atender Acciones Derivadas de la Fiscalización Realizada por Entes Fiscalizadores Externos	Acción	2	2	100			

U T V T

FIN	FUN	SF	PP	SP	Pr	DESCRIPCIÓN	M E T A S			P R E S U P U E S T O 2 0 2 2 (Miles de Pesos)			
							UNIDAD DE MEDIDA	PROGRA- MADO	ALCAN- ZADO	AVANCE %	AUTORIZADO ANUAL	EJERCIDO	%
						Participación del Órgano Interno de Control en Reuniones que por Mandato Legal o Disposición Administrativa así lo Requiera	Sesión	40	41	102.5			
						Participar en Testificaciones con el Propósito de Asegurarse que los Actos Administrativos se Realicen Conforme a la Normatividad Vigente	Testificación	33	34	103			
						Realizar Auditorías, con el Propósito de Verificar el Cumplimiento del Marco Normativo que Regula el Funcionamiento de las Dependencias y Organismos Auxiliares del Ejecutivo Estatal y los Ayuntamientos	Auditoría	4	4	100			
						Realizar Evaluaciones para Determinar el Grado de Eficacia y Eficiencia en los Procesos, así como en el Desempeño Institucional de las Dependencias y Organismos Auxiliares del Ejecutivo Estatal	Evaluación	1	1	100			
						Realizar Inspecciones a Rubros Específicos en las Dependencias, Organismos Auxiliares del Ejecutivo Estatal y en su caso Ayuntamientos, con el Propósito de Constatar el Cumplimiento del Marco Normativo que lo Regula	Inspección	21	21	100			
01	03	04	02			SISTEMA ANTICORRUPCIÓN DEL ESTADO DE MÉXICO Y MUNICIPIOS					413.3	371.9	90.0
01	03	04	02	01	01	PREVENCIÓN, DETECCIÓN, DISUACIÓN, SANCIÓN Y COMBATE DE LA CORRUPCIÓN					413.3	371.9	90.0
						Elaborar el Informe de Presunta Responsabilidad Administrativa	Informe	56	56	100			
						Substanciar Investigaciones Derivadas de Actuación de Oficio	Expediente	83	83	100			
						Substanciar Investigaciones Derivadas de Auditoría	Expediente	2	2	100			
						Substanciar Investigaciones Derivadas de Denuncias Ciudadanas	Expediente	7	7	100			
						SOCIAL							
						DESARROLLO SOCIAL							
						EDUCACIÓN							
02	05	03	01			EDUCACIÓN SUPERIOR					163,589.7	158,241.5	96.7
02	05	03	01	01	01	EDUCACIÓN SUPERIOR TECNOLÓGICA					163,589.7	158,241.5	96.7
						Fomentar que los Estudiantes Egresen de sus Estudios de Tipo Superior en el Ciclo Escolar	Documento	1,980	1,917	96.8			
						Atender a la Matrícula de Educación Superior para Contribuir en la Disminución de las Divergencias entre la Oferta y la Demanda Educativa	Estudiante	5,260	5,432	103.3			
						Atender a los Estudiantes de Nuevo Ingreso de Educación Superior para Contribuir en la Disminución de las Divergencias entre la Oferta y la Demanda Educativa	Estudiante	1,950	1,793	91.9			
						Realizar Acciones de Formación Integral, para Desarrollar Capacidades, Valores y Habilidades Profesionales	Acción	37	37	100			
						Realizar Acciones para Fomentar una Cultura Emprendedora	Acción	21	21	100			
						Acreditar Programas Educativos en Educación Superior para Mejorar la Calidad	Programa	16	16	100			
						Fomentar que los Egresados se Titulen	Documento	1,910	1,917	100.4			
						Lograr Certificaciones en Educación Superior para Mejorar la Calidad	Documento	2	2	100			
						Impulsar la Capacitación o Actualización del Personal Docente para Mejorar la Formación Académica	Docente	120	120	100			
						Evaluar al Personal Docente con la Finalidad de Encontrar Áreas de Oportunidad para Mejorar su Desempeño	Docente	340	340	100			
						Impulsar la Capacitación del Personal Directivo y Administrativo para el Fortalecimiento Institucional	Persona	130	130	100			

CUENTA PÚBLICA DEL GOBIERNO, ORGANISMOS AUXILIARES Y AUTÓNOMOS DEL ESTADO DE MÉXICO 2022

FIN	FUN	SF	PP	SP	Pr	DESCRIPCIÓN	M E T A S			P R E S U P U E S T O 2 0 2 2 (Miles de Pesos)			
							UNIDAD DE MEDIDA	PROGRA- MADO	ALCAN- ZADO	AVANCE %	AUTORIZADO ANUAL	EJERCIDO	%
						Desarrollar Proyectos de Investigación para Atender las Necesidades de Desarrollo Tecnológico, Económico y Social	Proyecto	10	10	100			
						Realizar la Publicación de Documentos Derivados de la Investigación para su Divulgación	Publicación	6	6	100			
02	05	06	01			GESTIÓN DE LAS POLÍTICAS EDUCATIVAS					1,721.8	1,463.1	85.0
02	05	06	01	02	04	VINCULACIÓN CON EL SECTOR PRODUCTIVO					1,721.8	1,463.1	85.0
						Atender Estudiantes en Educación Dual para Desarrollar Aptitudes y Habilidades en Unidades Económicas	Estudiante	110	86	78.2			
						Contactar Egresados en Educación Superior para Identificar su Situación Profesional	Egresado	2,214	2,252	101.7			
						Impulsar la Internacionalización de la Institución para Fortalecer la Calidad entre la Comunidad Educativa	Persona	51	51	100			
						Operar Convenios con los Sectores, Público, Privado y Social para Fortalecer los Lazos de Colaboración Institucional	Convenio	38	41	107.9			
						Realizar Acciones de Vinculación y Extensión que Permitan Establecer Lazos de Colaboración con los Sectores Público, Privado y Social	Acción	10	10	100			
02	05	06	02			MODERNIZACIÓN DE LA EDUCACIÓN					5,444.9	5,033.2	92.4
02	05	06	02	01	01	FORTALECIMIENTO DE LA CALIDAD EDUCATIVA					4,583.0	4,320.8	94.3
						Impartir el Idioma Inglés a los Estudiantes en Educación Superior para el Desarrollo de Competencias	Estudiante	5,260	5,432	103			
						Impulsar la Participación de Estudiantes de Educación Superior en Procesos de Certificación en el Idioma Inglés para el Desarrollo de Competencias	Estudiante	1,980	1,853	94			
02	05	06	02	01	04	TECNOLOGÍA APLICADA A LA EDUCACIÓN					551.8	485.0	87.9
						Destinar Equipo de Cómputo al Proceso de Enseñanza-Aprendizaje en Educación Superior para el Desarrollo de las Habilidades Digitales	Equipo de Cómputo	585	585	100			
						Impulsar la Participación de Estudiantes en Procesos de Certificación en el Uso de Tecnologías del Aprendizaje, Conocimiento, Información y Comunicación para el Desarrollo de Competencias y Habilidades	Estudiante	270	270	100			
02	05	06	02	01	05	CONVIVENCIA ESCOLAR SIN VIOLENCIA					310.1	227.4	73.3
						Realizar Acciones para la Prevención de la Violencia Escolar en Educación Superior	Acción	20	20	100			
						Realizar Acciones para la Igualdad de Trato y Oportunidades	Acción	16	16	100			
						GOBIERNO CAPAZ Y RESPONSABLE							
						OTROS NO CLASIFICADOS EN FUNCIONES ANTERIORES							
						ADEUDOS DE EJERCICIOS FISCALES ANTERIORES							
04	04	01	01			PREVENCIÓN PARA EL PAGO DE ADEUDOS DE EJERCICIOS FISCALES ANTERIORES							
04	04	01	01	01	01	PASIVOS DERIVADOS DE EROGACIONES Y PENDIENTES DE EJERCICIOS ANTERIORES					4,918.9	4,918.9	100.0
						Registrar el Pago de Adeudos de Ejercicios Fiscales Anteriores	Documento	1	1	100	4,918.9	4,918.9	100.0
T O T A L											176,709.0	170,541.7	96.5
											-----	-----	

ANEXOS ESTABLECIDOS EN DIFERENTES ORDENAMIENTOS

Relación de Bienes Inmuebles que Componen el Patrimonio
Cuenta Pública 2022
(Miles de Pesos)

Ente Público: Universidad Tecnológica del Valle de Toluca

Código	Descripción de Bienes Inmuebles	* Valor en Libros
	Terrenos	18,817.2
	Edificios	158,255.1
	T O T A L	177,072.3

Relación de Bienes Muebles que Componen el Patrimonio
Cuenta Pública 2022
(Miles de Pesos)

Ente Público: Universidad Tecnológica del Valle de Toluca

Código	Descripción de Bienes Muebles	Valor en Libros
	Mobiliario y Equipo de Administración	63,007.6
	Vehiculos y Equipo de Transporte	5,560.3
	Maquinaria, Otros Equipos y Herramientas	100,937.9
	T O T A L	169,505.8

Universidad Tecnológica del Valle de Toluca
Cuenta Pública 2022
Relación de Cuentas Bancarias Productivas Específicas

Fondo, Programa o Convenio	Datos de la Cuenta Bancaria	
	Institución Bancaria	Número de Cuentas *
GASTO OPERATIVO FEDERAL	SANTANDER	476
GASTO OPERATIVO ESTATAL	SANTANDER	522
INGRESOS PROPIOS	SANTANDER	400
NÓMINA FEDERAL	SANTANDER	422
NÓMINA ESTATAL	SANTANDER	453
UTVT - COMECYT	SANTANDER	953
UTVT-FICDTEM	SANTANDER	338
FOBAM	SANTANDER	899
MINISTRACIÓN FEDERAL 2022	BBVA	725
MINISTRACIÓN ESTATAL 2022	BBVA	776

FORMATOS PARA EL CUMPLIMIENTO
DE LA LEY DE DISCIPLINA FINANCIERA
DE LAS ENTIDADES FEDERATIVAS
Y LOS MUNICIPIOS

Universidad Tecnológica del Valle de Toluca Estado de Situación Financiera Detallado - LDF Al 31 de Diciembre de 2022 y 2021 (Cifras en Miles de Pesos)					
Concepto	2022	2021	Concepto	2022	2021
ACTIVO			PASIVO		
Activo Circulante			Pasivo Circulante		
a. Efectivo y Equivalentes (a=a1+a2+a3+a4+a5+a6+a7)	1,013.9	4,401.7	a. Cuentas por Pagar a Corto Plazo (a=a1+a2+a3+a4+a5+a6+a7+a8+a9)	2,513.4	5,064.4
a1) Efectivo	1,013.9	4,401.7	a1) Servicios Personales por Pagar a Corto Plazo		
a2) Bancos/Tesorería			a2) Proveedores por Pagar a Corto Plazo	0.3	0,049.5
a3) Bancos/Dependencias y Otros			a3) Contratistas por Obras Públicas por Pagar a Corto Plazo		
a4) Inversiones Temporales (Hasta 3 meses)			a4) Participaciones y Aportaciones por Pagar a Corto Plazo		
a5) Fondos con Afectación Específica			a5) Transferencias Otorgadas por Pagar a Corto Plazo		
a6) Depósitos de Fondos de Terceros en Garantía y/o Administración			a6) Intereses, Comisiones y Otros Gastos de la Deuda Pública por Pagar a Corto Plazo		
a7) Otros Efectivos y Equivalentes			a7) Retenciones y Contribuciones por Pagar a Corto Plazo	2,021.7	978.6
b. Derechos a Recibir Efectivo o Equivalentes (b=b1+b2+b3+b4+b5+b6+b7)	45.9	72.9	a8) Devoluciones de la Ley de Ingresos por Pagar a Corto Plazo		
b1) Inversiones Financieras de Corto Plazo			a9) Otras Cuentas por Pagar a Corto Plazo	491.4	36.3
b2) Cuentas por Cobrar a Corto Plazo			b. Documentos por Pagar a Corto Plazo (b=b1+b2+b3)	0.0	0.0
b3) Deudores Diversos por Cobrar a Corto Plazo	45.9	72.9	b1) Documentos Comerciales por Pagar a Corto Plazo		
b4) Ingresos por Recuperar a Corto Plazo			b2) Documentos con Contratistas por Obras Públicas por Pagar a Corto Plazo		
b5) Deudores por Anticipos de la Tesorería a Corto Plazo			b3) Otros Documentos por Pagar a Corto Plazo		
b6) Préstamos Otorgados a Corto Plazo			c. Porción a Corto Plazo de la Deuda Pública a Largo Plazo (c=c1+c2)	0.0	0.0
b7) Otros Derechos a Recibir Efectivo o Equivalentes a Corto Plazo			c1) Porción a Corto Plazo de la Deuda Pública		
c. Derechos a Recibir Bienes o Servicios (c=c1+c2+c3+c4+c5)	0.0	0.0	c2) Porción a Corto Plazo de Arrendamiento Financiero		
c1) Anticipo a Proveedores por Adquisición de Bienes y Prestación de Servicios a Corto Plazo			d. Títulos y Valores a Corto Plazo		
c2) Anticipo a Proveedores por Adquisición de Bienes Inmuebles y Muebles a Corto Plazo			e. Pasivos Diferidos a Corto Plazo (e=e1+e2+e3)	0.0	0.0
c3) Anticipo a Proveedores por Adquisición de Bienes Intangibles a Corto Plazo			e1) Ingresos Cobrados por Adelantado a Corto Plazo		
c4) Anticipo a Contratistas por Obras Públicas a Corto Plazo			e2) Intereses Cobrados por Adelantado a Corto Plazo		
c5) Otros Derechos a Recibir Bienes o Servicios a Corto Plazo			e3) Otros Pasivos Diferidos a Corto Plazo		
d. Inventarios (d=d1+d2+d3+d4+d5)	0.0	0.0	f. Fondos y Bienes de Terceros en Garantía y/o Administración a Corto Plazo (f=f1+f2+f3+f4+f5+f6)	0.0	0.0
d1) Inventario de Mercancías para Venta			f1) Fondos en Garantía a Corto Plazo		
d2) Inventario de Mercancías Terminadas			f2) Fondos en Administración a Corto Plazo		
d3) Inventario de Mercancías en Proceso de Elaboración			f3) Fondos Contingentes a Corto Plazo		
d4) Inventario de Materias Primas, Materiales y Suministros para Producción			f4) Fondos de Fideicomisos, Mandatos y Contratos Análogos a Corto Plazo		
d5) Bienes en Tránsito			f5) Otros Fondos de Terceros en Garantía y/o Administración a Corto Plazo		
e. Almacenes			f6) Valores y Bienes en Garantía a Corto Plazo		
f. Estimación por Pérdida o Deterioro de Activos Circulantes (f=f1+f2)	0.0	0.0	g. Provisiones a Corto Plazo (g=g1+g2+g3)	0.0	0.0
f1) Estimaciones para Cuentas Incobrables por Derechos a Recibir Efectivo o Equivalentes			g1) Provisión para Demandas y Juicios a Corto Plazo		
f2) Estimación por Deterioro de Inventarios			g2) Provisión para Contingencias a Corto Plazo		
g. Otros Activos Circulantes (g=g1+g2+g3+g4)	0.0	0.0	g3) Otras Provisiones a Corto Plazo		
g1) Valores en Garantía			h. Otros Pasivos a Corto Plazo (h=h1+h2+h3)	0.0	0.0
g2) Bienes en Garantía (excluye depósitos de fondos)			h1) Ingresos por Clasificar		
g3) Bienes Derivados de Embargos, Decomisos, Aseguramientos y Dación en Pago			h2) Recaudación por Participar		
g4) Adquisición con Fondos de Terceros			h3) Otros Pasivos Circulantes		
IA. Total de Activos Circulantes (IA = a + b + c + d + e + f + g)	1,059.8	4,474.6	IIA. Total de Pasivos Circulantes (IIA = a + b + c + d + e + f + g + h)	2,513.4	5,064.4
Activo No Circulante			Pasivo No Circulante		
a. Inversiones Financieras a Largo Plazo			a. Cuentas por Pagar a Largo Plazo		
b. Derechos a Recibir Efectivo o Equivalentes a Largo Plazo			b. Documentos por Pagar a Largo Plazo		
c. Bienes Inmuebles, Infraestructura y Construcciones en Proceso	177,072.3	177,072.3	c. Deuda Pública a Largo Plazo		
d. Bienes Muebles	169,505.8	169,427.9	d. Pasivos Diferidos a Largo Plazo		
e. Activos Intangibles			e. Fondos y Bienes de Terceros en Garantía y/o en Administración a Largo Plazo		
f. Depreciación, Deterioro y Amortización Acumulada de Bienes	-181,937.2	-170,542.4	f. Provisiones a Largo Plazo		
g. Activos Diferidos			II B. Total de Pasivos No Circulantes (II B = a + b + c + d + e + f)	0.0	0.0
h. Estimación por Pérdida o Deterioro de Activos no Circulantes			II. Total del Pasivo (II = IIA + II B)	2,513.4	5,064.4
i. Otros Activos no Circulantes			HACIENDA PÚBLICA/PATRIMONIO		
IB. Total de Activos No Circulantes (IB = a + b + c + d + e + f + g + h + i)	164,640.9	175,957.8	IIIA. Hacienda Pública/Patrimonio Contribuido (IIIA = a + b + c)	72,294.1	72,294.1
I. Total del Activo (I = IA + IB)	165,700.7	180,432.4	a. Aportaciones	72,294.1	72,294.1
			b. Donaciones de Capital		
			c. Actualización de la Hacienda Pública/Patrimonio		
			IIIB. Hacienda Pública/Patrimonio Generado (IIIB = a + b + c + d + e)	90,893.2	103,073.9
			a. Resultados del Ejercicio (Ahorro/ Desahorro)	-11,916.8	-5,448.8
			b. Resultados de Ejercicios Anteriores	95,098.1	100,681.2
			c. Revaluos	7,711.9	7,841.5
			d. Reservas		
			e. Rectificaciones de Resultados de Ejercicios Anteriores		
			IIIC. Exceso o Insuficiencia en la Actualización de la Hacienda Pública/Patrimonio (IIIC=a+b)	0.0	0.0
			a. Resultado por Posición Monetaria		
			b. Resultado por Tenencia de Activos no Monetarios		
			III. Total Hacienda Pública/Patrimonio (III = IIIA + IIIB + IIIC)	163,187.3	175,368.0
			IV. Total del Pasivo y Hacienda Pública/Patrimonio (IV = II + III)	165,700.7	180,432.4

CUENTA PÚBLICA DEL GOBIERNO, ORGANISMOS AUXILIARES Y AUTÓNOMOS DEL ESTADO DE MÉXICO 2022

Universidad Tecnológica del Valle de Toluca Informe Analítico de la Deuda Pública y Otros Pasivos - LDF Al 31 de Diciembre de 2021 y 2022							
Denominación de la Deuda Pública y Otros Pasivos (c)	Saldo al 31 de Diciembre de 2021 (d)	Disposiciones del Periodo (e)	Amortizaciones del Periodo (f)	Revaluaciones, Reclasificaciones y Otros Ajustes (g)	Saldo Final del Periodo (h) h=d+e-f+g	Pago de Intereses del Periodo (i)	Pago de Comisiones y demás Costos Asociados Durante el Periodo (j)
1. Deuda Pública (1=A+B)	0.0	0.0	0.0	0.0	0.0	0.0	
A. Corto Plazo (A=a1+a2+a3)	0.0	0.0	0.0	0.0	0.0	0.0	
a1) Instituciones de Crédito							
a2) Títulos y Valores							
a3) Arrendamientos Financieros							
B. Largo Plazo (B=b1+b2+b3)	0.0	0.0	0.0	0.0	0.0	0.0	
b1) Instituciones de Crédito							
b2) Títulos y Valores							
b3) Arrendamientos Financieros							
2. Otros Pasivos	5,064.4				2,513.4		
3. Total de la Deuda Pública y Otros Pasivos (3=1+2)	5,064.4	0.0	0.0	0.0	2,513.4		
4. Deuda Contingente 1 (Informativo)	0.0	0.0	0.0	0.0	0.0	0.0	
A. Deuda Contingente 1							
B. Deuda Contingente 2							
C. Deuda Contingente XX							
5. Valor de Instrumentos Bono Cupón Cero 2 (Informativo)	0.0	0.0	0.0	0.0	0.0	0.0	
A. Instrumento Bono Cupón Cero 1							
B. Instrumento Bono Cupón Cero 2							
C. Instrumento Bono Cupón Cero XX							

1 Se refiere a cualquier Financiamiento sin fuente o garantía de pago definida, que sea asumida de manera solidaria o subsidiaria por las Entidades Federativas con sus Municipios, organismos descentralizados y empresas de participación estatal mayoritaria y fideicomisos, locales o municipales, y por los Municipios con sus respectivos organismos descentralizados y empresas de participación municipal mayoritaria.

2 Se refiere al valor del Bono Cupón Cero que respalda el pago de los créditos asociados al mismo (Activo).

Obligaciones a Corto Plazo (k)	Monto Contratado (l)	Plazo Pactado (m)	Tasa de Interés (n)	Comisiones y Costos Relacionados (o)	Tasa Efectiva (p)
6. Obligaciones a Corto Plazo (Informativo)					
A. Crédito 1					
B. Crédito 2					
C. Crédito XX					

Universidad Tecnológica del Valle de Toluca Informe Analítico de Obligaciones Diferentes de Financiamientos Al 31 de Diciembre de 2022 (Miles de Pesos)										
Denominación de las Obligaciones Diferentes de Financiamiento (c)	Fecha del Contrato (d)	Fecha de Inicio de Operación del Proyecto (e)	Fecha de Vencimiento (f)	Monto de la Inversión Pactado (g)	Plazo Pactado (h)	Monto Promedio Mensual del Pago de la Contraprestación (i)	Monto Promedio Mensual del Pago de la Contraprestación Correspondiente al Pago de Inversión (j)	Monto Pagado de la Inversión al XX de XXXX de 20XX (k)	Monto Pagado de la Inversión Actualizado al XX de XXXX de 20XX (l)	Saldo Pendiente por Pagar de la Inversión al XX de XXXX de 20XX (m = g - l)
A. Asociaciones Público Privadas (APP's) (A=a+b+c+d)				0.0		0.0	0.0			0.0
a) APP 1										0.0
b) APP 2										0.0
c) APP 3										0.0
d) APP XX										0.0
B. Otros Instrumentos (B=a+b+c+d)				0.0		0.0	0.0			0.0
a) Otro Instrumento 1										0.0
b) Otro Instrumento 2										0.0
c) Otro Instrumento 3										0.0
d) Otro Instrumento XX										0.0
C. Total de Obligaciones Diferentes de Financiamiento (C=A+B)				0.0		0.0	0.0			0.0

Universidad Tecnológica del Valle de Toluca
Balance Presupuestario
Del 1 de Enero al 31 de Diciembre de 2022
(Miles de Pesos)

Concepto	Estimado / Aprobado	Devengado	Recaudado / Pagado
A. Ingresos Totales (A = A1+A2+A3)	169,238.7	167,366.6	167,366.6
A1. Ingresos de Libre Disposición	169,238.7	164,991.1	164,991.1
A2. Transferencias Federales Etiquetadas			
A3. Financiamiento Neto		2,375.5	2,375.5
B. Egresos Presupuestarios¹ (B = B1+B2)	169,238.7	170,541.7	170,169.1
B1. Gasto No Etiquetado (sin incluir Amortización de la Deuda Pública)	169,238.7	170,541.7	170,169.1
B2. Gasto Etiquetado (sin incluir Amortización de la Deuda Pública)			
C. Remanentes del Ejercicio Anterior (C = C1 + C2)	0.0	4,401.7	4,401.7
C1. Remanentes de Ingresos de Libre Disposición Aplicados en el Periodo		4,401.7	4,401.7
C2. Remanentes de Transferencias Federales Etiquetadas Aplicados en el Periodo			
I. Balance Presupuestario (I = A - B + C)	0.0	1,226.6	1,599.2
II. Balance Presupuestario sin Financiamiento Neto (II = I - A3)	0.0	-1,148.9	-776.3
III. Balance Presupuestario sin Financiamiento Neto y sin Remanentes del Ejercicio Anterior (III = II - C)	0.0	-5,550.6	-5,178.0

Concepto	Aprobado	Devengado	Pagado
E. Intereses, Comisiones y Gastos de la Deuda (E = E1+E2)	0.0	0.0	0.0
E1. Intereses, Comisiones y Gastos de la Deuda con Gasto No Etiquetado			
E2. Intereses, Comisiones y Gastos de la Deuda con Gasto Etiquetado			
IV. Balance Primario (IV = III + E)	0.0	-5,550.6	-5,178.0

Concepto	Estimado/ Aprobado	Devengado	Recaudado / Pagado
F. Financiamiento (F = F1 + F2)	0.0	0.0	0.0
F1. Financiamiento con Fuente de Pago de Ingresos de Libre Disposición			
F2. Financiamiento con Fuente de Pago de Transferencias Federales Etiquetadas			
G. Amortización de la Deuda (G = G1 + G2)	0.0	0.0	0.0
G1. Amortización de la Deuda Pública con Gasto No Etiquetado			
G2. Amortización de la Deuda Pública con Gasto Etiquetado			
A3. Financiamiento Neto (A3 = F - G)	0.0	0.0	0.0

Concepto	Estimado/ Aprobado	Devengado	Recaudado / Pagado
A1. Ingresos de Libre Disposición	169,238.7	164,991.1	164,991.1
A3.1 Financiamiento Neto con Fuente de Pago de Ingresos de Libre Disposición (A3.1 = F1 - G1)	0.0	2,375.5	2,375.5
F1. Financiamiento con Fuente de Pago de Ingresos de Libre Disposición		2,375.5	2,375.5
G1. Amortización de la Deuda Pública con Gasto No Etiquetado			
B1. Gasto No Etiquetado (sin incluir Amortización de la Deuda Pública)	169,238.7	170,541.7	170,169.1
C1. Remanentes de Ingresos de Libre Disposición Aplicados en el Periodo		4,401.7	4,401.7
V. Balance Presupuestario de Recursos Disponibles (V = A1 + A3.1 - B1 + C1)	0.0	1,226.6	1,599.2
VI. Balance Presupuestario de Recursos Disponibles sin Financiamiento Neto (VI = V - A3.1)	0.0	-1,148.9	-776.3

Concepto	Estimado/ Aprobado	Devengado	Recaudado / Pagado
A2. Transferencias Federales Etiquetadas			
A3.2 Financiamiento Neto con Fuente de Pago de Transferencias Federales Etiquetadas (A3.2 = F2 - G2)	0.0	0.0	0.0
F2. Financiamiento con Fuente de Pago de Transferencias Federales Etiquetadas			
G2. Amortización de la Deuda Pública con Gasto Etiquetado			
B2. Gasto Etiquetado (sin incluir Amortización de la Deuda Pública)	0.0	0.0	0.0
C2. Remanentes de Transferencias Federales Etiquetadas Aplicados en el Periodo			
VII. Balance Presupuestario de Recursos Etiquetados (VII = A2 + A3.2 - B2 + C2)	0.0	0.0	0.0
VIII. Balance Presupuestario de Recursos Etiquetados sin Financiamiento Neto (VIII = VII - A3.2)	0.0	0.0	0.0

Universidad Tecnológica del Valle de Toluca Estado Analítico de Ingresos Detallado - LDF Del 1 de Enero al 31 de Diciembre de 2022 (Miles de Pesos)						
Concepto	Ingreso					Diferencia
	Estimado	Ampliaciones/ (Reducciones)	Modificado	Devengado	Recaudado	
Ingresos de Libre Disposición						
A. Impuestos			0.0			0.0
B. Cuotas y Aportaciones de Seguridad Social			0.0			0.0
C. Contribuciones de Mejoras			0.0			0.0
D. Derechos			0.0			0.0
E. Productos			0.0	85.6	85.6	85.6
F. Aprovechamientos			0.0			
G. Ingresos por Ventas de Bienes y Servicios	41,771.5	-27,708.3	14,063.2	6,803.8	6,803.8	-34,967.7
H. Participaciones (H=h1+h2+h3+h4+h5+h6+h7+h8+h9+h10+h11)	0.0	0.0	0.0	0.0	0.0	0.0
h1) Fondo General de Participaciones			0.0			0.0
h2) Fondo de Fomento Municipal			0.0			0.0
h3) Fondo de Fiscalización y Recaudación			0.0			0.0
h4) Fondo de Compensación			0.0			0.0
h5) Fondo de Extracción de Hidrocarburos			0.0			0.0
h6) Impuesto Especial Sobre Producción y Servicios			0.0			0.0
h7) 0.136% de la Recaudación Federal Participable			0.0			0.0
h8) 3.17% Sobre Extracción de Petróleo			0.0			0.0
h9) Gasolinas y Diésel			0.0			0.0
h10) Fondo del Impuesto Sobre la Renta			0.0			0.0
h11) Fondo de Estabilización de los Ingresos de las Entidades Federativas			0.0			0.0
I. Incentivos Derivados de la Colaboración Fiscal (I=i1+i2+i3+i4+i5)	0.0	0.0	0.0	0.0	0.0	0.0
i1) Tenencia o Uso de Vehículos			0.0			0.0
i2) Fondo de Compensación ISAN			0.0			0.0
i3) Impuesto Sobre Automóviles Nuevos			0.0			0.0
i4) Fondo de Compensación de Repecos-Intermedios			0.0			0.0
i5) Otros Incentivos Económicos			0.0			0.0
J. Transferencias			0.0			0.0
K. Convenios	127,467.2	30,259.7	157,726.9	162,503.4	162,503.4	35,036.2
k1) Otros Convenios y Subsidios	127,467.2	30,259.7	157,726.9	162,503.4	162,503.4	35,036.2
L. Otros Ingresos de Libre Disposición (L=l1+l2)	0.0	0.0	0.0	0.0	0.0	0.0
l1) Participaciones en Ingresos Locales			0.0			0.0
l2) Otros Ingresos de Libre Disposición			0.0			0.0
I. Total de Ingresos de Libre Disposición (I=A+B+C+D+E+F+G+H+I+J+K+L)	169,238.7	2,551.4	171,790.1	169,392.8	169,392.8	154.1
Ingresos Excedentes de Ingresos de Libre Disposición			0.0			0.0
Transferencias Federales Etiquetadas			0.0			0.0
A. Aportaciones (A=a1+a2+a3+a4+a5+a6+a7+a8)	0.0	0.0	0.0	0.0	0.0	0.0
a1) Fondo de Aportaciones para la Nómina Educativa y Gasto Operativo			0.0			0.0
a2) Fondo de Aportaciones para los Servicios de Salud			0.0			0.0
a3) Fondo de Aportaciones para la Infraestructura Social			0.0			0.0
a4) Fondo de Aportaciones para el Fortalecimiento de los Municipios y de las Demarcaciones Territoriales del Distrito Federal			0.0			0.0
a5) Fondo de Aportaciones Múltiples			0.0			0.0
a6) Fondo de Aportaciones para la Educación Tecnológica y de Adultos			0.0			0.0
a7) Fondo de Aportaciones para la Seguridad Pública de los Estados y del Distrito Federal			0.0			0.0
a8) Fondo de Aportaciones para el Fortalecimiento de las Entidades Federativas			0.0			0.0
B. Convenios (B=b1+b2+b3+b4)	0.0	0.0	0.0	0.0	0.0	0.0
b1) Convenios de Protección Social en Salud			0.0			0.0
b2) Convenios de Descentralización			0.0			0.0
b3) Convenios de Reasignación			0.0			0.0
b4) Otros Convenios y Subsidios			0.0			0.0
C. Fondos Distintos de Aportaciones (C=c1+c2)	0.0	0.0	0.0	0.0	0.0	0.0
c1) Fondo para Entidades Federativas y Municipios Productores de Hidrocarburos			0.0			0.0
c2) Fondo Minero			0.0			0.0
D. Transferencias, Subsidios y Subvenciones, y Pensiones y Jubilaciones			0.0			0.0
E. Otras Transferencias Federales Etiquetadas			0.0			0.0
II. Total de Transferencias Federales Etiquetadas (II = A + B + C + D + E)	0.0	0.0	0.0	0.0	0.0	0.0
III. Ingresos Derivados de Financiamientos (III = A)	0.0	4,918.9	4,918.9	2,375.5	2,375.5	2,375.5
A. Ingresos Derivados de Financiamientos		4,918.9	4,918.9	2,375.5	2,375.5	2,375.5
IV. Total de Ingresos (IV = I + II + III)	169,238.7	7,470.3	176,709.0	171,768.3	171,768.3	2,529.6
Datos Informativos						
1. Ingresos Derivados de Financiamientos con Fuente de Pago de Ingresos de Libre Disposición			0.0			0.0
2. Ingresos Derivados de Financiamientos con Fuente de Pago de Transferencias Federales Etiquetadas			0.0			0.0
3. Ingresos Derivados de Financiamientos (3 = 1 + 2)	0.0	0.0	0.0	0.0	0.0	0.0

CUENTA PÚBLICA DEL GOBIERNO, ORGANISMOS AUXILIARES Y AUTÓNOMOS DEL ESTADO DE MÉXICO 2022

Universidad Tecnológica del Valle de Toluca Estado Analítico del Ejercicio del Presupuesto de Egresos Detallado Clasificación por Objeto del Gasto (Capítulo y Concepto) Del 1 de Enero al 31 de Diciembre de 2022 (Miles de Pesos)						
Concepto	Egresos					Subejercicio
	Aprobado	Ampliaciones/ (Reducciones)	Modificado	Devengado	Pagado	
I. Gasto No Etiquetado (I=A+B+C+D+E+F+G+H+I)	169,238.7	7,470.3	176,709.0	170,541.7	170,169.1	6,167.3
A. Servicios Personales (A=a1+a2+a3+a4+a5+a6+a7)	134,343.1	1,667.9	136,011.0	131,469.4	131,469.4	4,541.6
a1) Remuneraciones al Personal de Carácter Permanente	87,145.0	-11,299.1	75,845.9	73,451.3	73,451.3	2,394.6
a2) Remuneraciones al Personal de Carácter Transitorio	0.0	0.0	0.0	0.0	0.0	0.0
a3) Remuneraciones Adicionales y Especiales	17,444.6	4,683.3	22,127.9	21,927.0	21,927.0	200.9
a4) Seguridad Social	18,808.7	8,728.5	27,537.2	25,917.3	25,917.3	1,619.9
a5) Otras Prestaciones Sociales y Económicas	9,639.4	741.8	10,381.2	10,055.0	10,055.0	326.2
a6) Previsiones	0.0	0.0	0.0	0.0	0.0	0.0
a7) Pago de Estímulos a Servidores Públicos	1,305.4	-1,186.6	118.8	118.8	118.8	0.0
B. Materiales y Suministros (B=b1+b2+b3+b4+b5+b6+b7+b8+b9)	7,034.1	-981.0	6,053.1	5,309.3	5,309.3	743.8
b1) Materiales de Administración, Emisión de Documentos y Artículos Oficiales	2,164.5	1,331.4	3,495.9	3,491.0	3,491.0	4.9
b2) Alimentos y Utensilios	10.1	-6.1	4.0	4.0	4.0	0.0
b3) Materias Primas y Materiales de Producción y Comercialización	0.0	0.0	0.0	0.0	0.0	0.0
b4) Materiales y Artículos de Construcción y de Reparación	1,399.6	-888.3	511.3	508.4	508.4	2.9
b5) Productos Químicos, Farmacéuticos y de Laboratorio	1,277.0	-605.4	671.6	668.7	668.7	2.9
b6) Combustibles, Lubricantes y Aditivos	410.6	-8.2	402.4	402.4	402.4	0.0
b7) Vestuario, Blancos, Prendas de Protección y Artículos Deportivos	291.9	-279.9	12.0	12.0	12.0	0.0
b8) Materiales y Suministros Para Seguridad	0.0	0.0	0.0	0.0	0.0	0.0
b9) Herramientas, Refacciones y Accesorios Menores	1,480.4	-524.5	955.9	222.8	222.8	733.1
C. Servicios Generales (C=c1+c2+c3+c4+c5+c6+c7+c8+c9)	25,902.6	-441.6	25,461.0	24,827.7	24,455.1	633.3
c1) Servicios Básicos	2,573.4	-208.9	2,364.5	2,230.7	2,230.7	133.8
c2) Servicios de Arrendamiento	366.2	70.0	436.2	436.2	436.2	0.0
c3) Servicios Profesionales, Científicos, Técnicos y Otros Servicios	5,063.4	1,152.3	6,215.7	6,166.5	6,166.5	49.2
c4) Servicios Financieros, Bancarios y Comerciales	1,793.1	-319.2	1,473.9	1,408.7	1,408.7	65.2
c5) Servicios de Instalación, Reparación, Mantenimiento y Conservación	7,015.2	974.3	7,989.5	7,664.4	7,664.4	325.1
c6) Servicios de Comunicación Social y Publicidad	240.6	-191.0	49.6	46.7	46.7	2.9
c7) Servicios de Traslado y Viáticos	251.8	-196.0	55.8	55.8	55.8	0.0
c8) Servicios Oficiales	24.2	141.2	165.4	165.4	165.4	0.0
c9) Otros Servicios Generales	8,574.7	-1,864.3	6,710.4	6,653.3	6,280.7	57.1
D. Transferencias, Asignaciones, Subsidios y Otras Ayudas (D=d1+d2+d3+d4+d5+d6+d7+d8+d9)	1,958.9	2,228.3	4,187.2	3,938.6	3,938.6	248.6
d1) Transferencias Internas y Asignaciones al Sector Público			0.0			0.0
d2) Transferencias al Resto del Sector Público			0.0			0.0
d3) Subsidios y Subvenciones			0.0			0.0
d4) Ayudas Sociales	1,958.9	2,228.3	4,187.2	3,938.6	3,938.6	248.6
d5) Pensiones y Jubilaciones			0.0			0.0
d6) Transferencias a Fideicomisos, Mandatos y Otros Análogos			0.0			0.0
d7) Transferencias a la Seguridad Social			0.0			0.0
d8) Donativos			0.0			0.0
d9) Transferencias al Exterior			0.0			0.0
E. Bienes Muebles, Inmuebles e Intangibles (E=e1+e2+e3+e4+e5+e6+e7+e8+e9)	0.0	77.8	77.8	77.8	77.8	0.0
e1) Mobiliario y Equipo de Administración			0.0			0.0
e2) Mobiliario y Equipo Educativo y Recreativo			0.0			0.0
e3) Equipo e Instrumental Médico y de Laboratorio			0.0			0.0
e4) Vehículos y Equipo de Transporte			0.0			0.0
e5) Equipo de Defensa y Seguridad			0.0			0.0
e6) Maquinaria, Otros Equipos y Herramientas		77.8	77.8	77.8	77.8	0.0
e7) Activos Biológicos			0.0			0.0
e8) Bienes Inmuebles			0.0			0.0
e9) Activos Intangibles			0.0			0.0
F. Inversión Pública (F=f1+f2+f3)	0.0	0.0	0.0	0.0	0.0	0.0
f1) Obra Pública en Bienes de Dominio Público			0.0			0.0
f2) Obra Pública en Bienes Propios			0.0			0.0
f3) Proyectos Productivos y Acciones de Fomento			0.0			0.0
G. Inversiones Financieras y Otras Provisiones (G=g1+g2+g3+g4+g5+g6+g7)	0.0	0.0	0.0	0.0	0.0	0.0
g1) Inversiones Para el Fomento de Actividades Productivas			0.0			0.0
g2) Acciones y Participaciones de Capital			0.0			0.0
g3) Compra de Títulos y Valores			0.0			0.0
g4) Concesión de Préstamos			0.0			0.0
g5) Inversiones en Fideicomisos, Mandatos y Otros Análogos			0.0			0.0
Fideicomiso de Desastres Naturales (Informativo)			0.0			0.0
g6) Otras Inversiones Financieras			0.0			0.0
g7) Provisiones para Contingencias y Otras Erogaciones Especiales			0.0			0.0
H. Participaciones y Aportaciones (H=h1+h2+h3)	0.0	0.0	0.0	0.0	0.0	0.0
h1) Participaciones			0.0			0.0
h2) Aportaciones			0.0			0.0
h3) Convenios			0.0			0.0
I. Deuda Pública (I=i1+i2+i3+i4+i5+i6+i7)	0.0	4,918.9	4,918.9	4,918.9	4,918.9	0.0
i1) Amortización de la Deuda Pública			0.0			0.0
i2) Intereses de la Deuda Pública			0.0			0.0
i3) Comisiones de la Deuda Pública			0.0			0.0
i4) Gastos de la Deuda Pública			0.0			0.0
i5) Costo por Coberturas			0.0			0.0
i6) Apoyos Financieros			0.0			0.0
i7) Adeudos de Ejercicios Fiscales Anteriores (ADEFAS)		4,918.9	4,918.9	4,918.9	4,918.9	0.0

U T V T

Concepto	Egresos					Subejercicio
	Aprobado	Ampliaciones/ (Reducciones)	Modificado	Devengado	Pagado	
II. Gasto Etiquetado (II=A+B+C+D+E+F+G+H+I)	0.0	0.0	0.0	0.0	0.0	0.0
A. Servicios Personales (A=a1+a2+a3+a4+a5+a6+a7)	0.0	0.0	0.0	0.0	0.0	0.0
a1) Remuneraciones al Personal de Carácter Permanente				0.0		0.0
a2) Remuneraciones al Personal de Carácter Transitorio				0.0		0.0
a3) Remuneraciones Adicionales y Especiales				0.0		0.0
a4) Seguridad Social				0.0		0.0
a5) Otras Prestaciones Sociales y Económicas				0.0		0.0
a6) Previsiones				0.0		0.0
a7) Pago de Estímulos a Servidores Públicos				0.0		0.0
B. Materiales y Suministros (B=b1+b2+b3+b4+b5+b6+b7+b8+b9)	0.0	0.0	0.0	0.0	0.0	0.0
b1) Materiales de Administración, Emisión de Documentos y Artículos Oficiales				0.0		0.0
b2) Alimentos y Utensilios				0.0		0.0
b3) Materias Primas y Materiales de Producción y Comercialización				0.0		0.0
b4) Materiales y Artículos de Construcción y de Reparación				0.0		0.0
b5) Productos Químicos, Farmacéuticos y de Laboratorio				0.0		0.0
b6) Combustibles, Lubricantes y Aditivos				0.0		0.0
b7) Vestuario, Blancos, Prendas de Protección y Artículos Deportivos				0.0		0.0
b8) Materiales y Suministros Para Seguridad				0.0		0.0
b9) Herramientas, Refacciones y Accesorios Menores				0.0		0.0
C. Servicios Generales (C=c1+c2+c3+c4+c5+c6+c7+c8+c9)	0.0	0.0	0.0	0.0	0.0	0.0
c1) Servicios Básicos				0.0		0.0
c2) Servicios de Arrendamiento				0.0		0.0
c3) Servicios Profesionales, Científicos, Técnicos y Otros Servicios				0.0		0.0
c4) Servicios Financieros, Bancarios y Comerciales				0.0		0.0
c5) Servicios de Instalación, Reparación, Mantenimiento y Conservación				0.0		0.0
c6) Servicios de Comunicación Social y Publicidad				0.0		0.0
c7) Servicios de Traslado y Viáticos				0.0		0.0
c8) Servicios Oficiales				0.0		0.0
c9) Otros Servicios Generales				0.0		0.0
D. Transferencias, Asignaciones, Subsidios y Otras Ayudas (D=d1+d2+d3+d4+d5+d6+d7+d8+d9)	0.0	0.0	0.0	0.0	0.0	0.0
d1) Transferencias Internas y Asignaciones al Sector Público				0.0		0.0
d2) Transferencias al Resto del Sector Público				0.0		0.0
d3) Subsidios y Subvenciones				0.0		0.0
d4) Ayudas Sociales				0.0		0.0
d5) Pensiones y Jubilaciones				0.0		0.0
d6) Transferencias a Fideicomisos, Mandatos y Otros Análogos				0.0		0.0
d7) Transferencias a la Seguridad Social				0.0		0.0
d8) Donativos				0.0		0.0
d9) Transferencias al Exterior				0.0		0.0
E. Bienes Muebles, Inmuebles e Intangibles (E=e1+e2+e3+e4+e5+e6+e7+e8+e9)	0.0	0.0	0.0	0.0	0.0	0.0
e1) Mobiliario y Equipo de Administración				0.0		0.0
e2) Mobiliario y Equipo Educativo y Recreativo				0.0		0.0
e3) Equipo e Instrumental Médico y de Laboratorio				0.0		0.0
e4) Vehículos y Equipo de Transporte				0.0		0.0
e5) Equipo de Defensa y Seguridad				0.0		0.0
e6) Maquinaria, Otros Equipos y Herramientas				0.0		0.0
e7) Activos Biológicos				0.0		0.0
e8) Bienes Inmuebles				0.0		0.0
e9) Activos Intangibles				0.0		0.0
F. Inversión Pública (F=f1+f2+f3)	0.0	0.0	0.0	0.0	0.0	0.0
f1) Obra Pública en Bienes de Dominio Público				0.0		0.0
f2) Obra Pública en Bienes Propios				0.0		0.0
f3) Proyectos Productivos y Acciones de Fomento				0.0		0.0
G. Inversiones Financieras y Otras Provisiones (G=g1+g2+g3+g4+g5+g6+g7)	0.0	0.0	0.0	0.0	0.0	0.0
g1) Inversiones Para el Fomento de Actividades Productivas				0.0		0.0
g2) Acciones y Participaciones de Capital				0.0		0.0
g3) Compra de Títulos y Valores				0.0		0.0
g4) Concesión de Préstamos				0.0		0.0
g5) Inversiones en Fideicomisos, Mandatos y Otros Análogos				0.0		0.0
Fideicomiso de Desastres Naturales (Informativo)				0.0		0.0
g6) Otras Inversiones Financieras				0.0		0.0
g7) Provisiones para Contingencias y Otras Erogaciones Especiales				0.0		0.0
H. Participaciones y Aportaciones (H=h1+h2+h3)	0.0	0.0	0.0	0.0	0.0	0.0
h1) Participaciones				0.0		0.0
h2) Aportaciones				0.0		0.0
h3) Convenios				0.0		0.0
I. Deuda Pública (I=i1+i2+i3+i4+i5+i6+i7)	0.0	0.0	0.0	0.0	0.0	0.0
i1) Amortización de la Deuda Pública				0.0		0.0
i2) Intereses de la Deuda Pública				0.0		0.0
i3) Comisiones de la Deuda Pública				0.0		0.0
i4) Gastos de la Deuda Pública				0.0		0.0
i5) Costo por Coberturas				0.0		0.0
i6) Apoyos Financieros				0.0		0.0
i7) Adeudos de Ejercicios Fiscales Anteriores (ADEFAS)				0.0		0.0
III. Total de Egresos (III = I + II)	169,238.7	7,470.3	176,709.0	170,541.7	170,169.1	6,167.3

Universidad Tecnológica del Valle de Toluca Estado Analítico del Ejercicio del Presupuesto de Egresos Detallado Clasificación Administrativa Del 1 de Enero al 31 de Diciembre de 2022 (Miles de Pesos)						
Concepto (c)	Egresos					Subejercicio
	Aprobado	Ampliaciones/ (Reducciones)	Modificado	Devengado	Pagado	
I. Gasto No Etiquetado (I=A+B+C+D+E+F+G+H)	169,238.7	7,470.3	176,709.0	170,541.7	170,169.1	6,167.3
210C2500000 Universidad Tecnológica del Valle de Toluca	169,238.7	7,470.3	176,709.0	170,541.7	170,169.1	6,167.3
II. Gasto Etiquetado (II=A+B+C+D+E+F+G+H)	0.0	0.0	0.0	0.0	0.0	0.0
III. Total de Egresos (III = I + II)	169,238.7	7,470.3	176,709.0	170,541.7	170,169.1	6,167.3

Universidad Tecnológica del Valle de Toluca Estado Analítico del Ejercicio del Presupuesto de Egresos Detallado Clasificación Funcional (Finalidad y Función) Del 1 de Enero al 31 de Diciembre de 2022 (Miles de Pesos)						
Concepto (c)	Egresos					Subejercicio (e)
	Aprobado (d)	Ampliaciones/ (Reducciones)	Modificado	Devengado	Pagado	
I. Gasto No Etiquetado (I=A+B+C+D)	169,238.7	7,470.3	176,709.0	170,541.7	170,169.1	6,167.3
A. Gobierno (A=a1+a2+a3+a4+a5+a6+a7+a8)	1,036.8	-3.1	1,033.7	885.0	885.0	148.7
a1) Legislación			0.0			0.0
a2) Justicia			0.0			0.0
a3) Coordinación de la Política de Gobierno	1,036.8	-3.1	1,033.7	885.0	885.0	148.7
a4) Relaciones Exteriores			0.0			0.0
a5) Asuntos Financieros y Hacendarios			0.0			0.0
a6) Seguridad Nacional			0.0			0.0
a7) Asuntos de Orden Público y de Seguridad Interior			0.0			0.0
a8) Otros Servicios Generales			0.0			0.0
B. Desarrollo Social (B=b1+b2+b3+b4+b5+b6+b7)	168,201.9	2,554.5	170,756.4	164,737.8	164,365.2	6,018.6
b1) Protección Ambiental			0.0			0.0
b2) Vivienda y Servicios a la Comunidad			0.0			0.0
b3) Salud			0.0			0.0
b4) Recreación, Cultura y Otras Manifestaciones Sociales			0.0			0.0
b5) Educación	168,201.9	2,554.5	170,756.4	164,737.8	164,365.2	6,018.6
b6) Protección Social			0.0			0.0
b7) Otros Asuntos Sociales			0.0			0.0
C. Desarrollo Económico (C=c1+c2+c3+c4+c5+c6+c7+c8+c9)	0.0	0.0	0.0	0.0	0.0	0.0
c1) Asuntos Económicos, Comerciales y Laborales en General			0.0			0.0
c2) Agropecuaria, Silvicultura, Pesca y Caza			0.0			0.0
c3) Combustibles y Energía			0.0			0.0
c4) Minería, Manufacturas y Construcción			0.0			0.0
c5) Transporte			0.0			0.0
c6) Comunicaciones			0.0			0.0
c7) Turismo			0.0			0.0
c8) Ciencia, Tecnología e Innovación			0.0			0.0
c9) Otras Industrias y Otros Asuntos Económicos			0.0			0.0
D. Otras No Clasificadas en Funciones Anteriores (D=d1+d2+d3+d4)	0.0	4,918.9	4,918.9	4,918.9	4,918.9	0.0
d1) Transacciones de la Deuda Pública / Costo Financiero de la Deuda			0.0			0.0
d2) Transferencias, Participaciones y Aportaciones Entre Diferentes Niveles y Órdenes de Gobierno			0.0			0.0
d3) Saneamiento del Sistema Financiero			0.0			0.0
d4) Adeudos de Ejercicios Fiscales Anteriores		4,918.9	4,918.9	4,918.9	4,918.9	0.0
II. Gasto Etiquetado (II=A+B+C+D)	0.0	0.0	0.0	0.0	0.0	0.0
A. Gobierno (A=a1+a2+a3+a4+a5+a6+a7+a8)	0.0	0.0	0.0	0.0	0.0	0.0
a1) Legislación			0.0			0.0
a2) Justicia			0.0			0.0
a3) Coordinación de la Política de Gobierno			0.0			0.0
a4) Relaciones Exteriores			0.0			0.0
a5) Asuntos Financieros y Hacendarios			0.0			0.0
a6) Seguridad Nacional			0.0			0.0
a7) Asuntos de Orden Público y de Seguridad Interior			0.0			0.0
a8) Otros Servicios Generales			0.0			0.0
B. Desarrollo Social (B=b1+b2+b3+b4+b5+b6+b7)	0.0	0.0	0.0	0.0	0.0	0.0
b1) Protección Ambiental			0.0			0.0
b2) Vivienda y Servicios a la Comunidad			0.0			0.0
b3) Salud			0.0			0.0
b4) Recreación, Cultura y Otras Manifestaciones Sociales			0.0			0.0
b5) Educación			0.0			0.0
b6) Protección Social			0.0			0.0
b7) Otros Asuntos Sociales			0.0			0.0
C. Desarrollo Económico (C=c1+c2+c3+c4+c5+c6+c7+c8+c9)	0.0	0.0	0.0	0.0	0.0	0.0
c1) Asuntos Económicos, Comerciales y Laborales en General			0.0			0.0
c2) Agropecuaria, Silvicultura, Pesca y Caza			0.0			0.0
c3) Combustibles y Energía			0.0			0.0
c4) Minería, Manufacturas y Construcción			0.0			0.0
c5) Transporte			0.0			0.0
c6) Comunicaciones			0.0			0.0
c7) Turismo			0.0			0.0
c8) Ciencia, Tecnología e Innovación			0.0			0.0
c9) Otras Industrias y Otros Asuntos Económicos			0.0			0.0
D. Otras No Clasificadas en Funciones Anteriores (D=d1+d2+d3+d4)	0.0	0.0	0.0	0.0	0.0	0.0
d1) Transacciones de la Deuda Pública / Costo Financiero de la Deuda			0.0			0.0
d2) Transferencias, Participaciones y Aportaciones Entre Diferentes Niveles y Órdenes de Gobierno			0.0			0.0
d3) Saneamiento del Sistema Financiero			0.0			0.0
d4) Adeudos de Ejercicios Fiscales Anteriores			0.0			0.0
III. Total de Egresos (III = I + II)	169,238.7	7,470.3	176,709.0	170,541.7	170,169.1	6,167.3

Universidad Tecnológica del Valle de Toluca Estado Analítico del Ejercicio del Presupuesto de Egresos Detallado Clasificación de Servicios Personales por Categoría Del 1 de Enero al 31 de Diciembre de 2022 (Miles de Pesos)						
Concepto (c)	Egresos					Subejercicio
	Aprobado	Ampliaciones/ (Reducciones)	Modificado	Devengado	Pagado	
I. Gasto No Etiquetado (I=A+B+C+D+E+F)	134,343.1	1,667.9	136,011.0	131,469.4	131,469.4	4,541.6
A. Personal Administrativo y de Servicio Público	107,226.9	1,589.4	108,816.3	105,638.2	105,638.2	3,178.1
B. Magisterio	27,116.2	78.5	27,194.7	25,831.2	25,831.2	1,363.5
C. Servicios de Salud (C=c1+c2)	0.0	0.0	0.0	0.0	0.0	0.0
c1) Personal Administrativo			0.0			0.0
c2) Personal Médico, Paramédico y afin			0.0			0.0
D. Seguridad Pública			0.0			0.0
E. Gastos asociados a la Implementación de nuevas leyes federales o reformas a las mismas (E = e1 + e2)	0.0	0.0	0.0	0.0	0.0	0.0
e1) Nombre del Programa o Ley 1			0.0			0.0
e2) Nombre del Programa o Ley 2			0.0			0.0
F. Sentencias laborales definitivas			0.0			0.0
II. Gasto Etiquetado (II=A+B+C+D+E+F)	0.0	0.0	0.0	0.0	0.0	0.0
A. Personal Administrativo y de Servicio Público			0.0			0.0
B. Magisterio			0.0			0.0
C. Servicios de Salud (C=c1+c2)	0.0	0.0	0.0	0.0	0.0	0.0
c1) Personal Administrativo			0.0			0.0
c2) Personal Médico, Paramédico y afin			0.0			0.0
D. Seguridad Pública			0.0			0.0
E. Gastos asociados a la Implementación de nuevas leyes federales o reformas a las mismas (E = e1 + e2)	0.0	0.0	0.0	0.0	0.0	0.0
e1) Nombre del Programa o Ley 1			0.0			0.0
e2) Nombre del Programa o Ley 2			0.0			0.0
F. Sentencias laborales definitivas			0.0			0.0
III. Total del Gasto en Servicios Personales (III = I + II)	134,343.1	1,667.9	136,011.0	131,469.4	131,469.4	4,541.6