

TECNOLÓGICO DE ESTUDIOS  
SUPERIORES DEL ORIENTE  
DEL ESTADO DE MÉXICO  
  
(TESOEM)



CONTENIDO		PÁGINA
I.	INFORMACIÓN CONTABLE	
	ESTADO DE SITUACIÓN FINANCIERA	5
	ESTADO DE ACTIVIDADES	6
	ESTADO DE VARIACIÓN EN LA HACIENDA PÚBLICA	7
	ESTADO DE CAMBIOS EN LA SITUACIÓN FINANCIERA	8
	ESTADO DE FLUJOS DE EFECTIVO	9
	ESTADO ANALÍTICO DEL ACTIVO	10
	ESTADO ANALÍTICO DE LA DEUDA Y OTROS PASIVOS	11
	INFORME SOBRE PASIVOS CONTINGENTES	12
	NOTAS A LOS ESTADOS FINANCIEROS	13
II.	INFORMACIÓN PRESUPUESTARIA	27
III.	INFORMACIÓN PROGRAMÁTICA	45
IV.	ANEXOS ESTABLECIDOS EN DIFERENTES ORDENAMIENTOS	59
V.	FORMATOS PARA EL CUMPLIMIENTO DE LA LEY DE DISCIPLINA FINANCIERA DE LAS ENTIDADES FEDERATIVAS Y LOS MUNICIPIOS	63



TESOEM

Tecnológico de Estudios Superiores del Oriente del Estado de México  
Estado de Situación Financiera  
Al 31 de Diciembre de 2022 y 2021  
(Miles de Pesos)

Concepto	Año		Concepto	Año	
	2022	2021		2022	2021
<b>ACTIVO</b>			<b>PASIVO</b>		
<b>Activo Circulante</b>			<b>Pasivo Circulante</b>		
Efectivo y Equivalentes	2,566.8	19.9	Cuentas por Pagar a Corto Plazo	13,236.9	8,179.0
Derechos a Recibir Efectivo o Equivalentes	23.6	21.0	Documentos por Pagar a Corto Plazo		
Derechos a Recibir Bienes o Servicios			Porción a Corto Plazo de la Deuda Pública a Largo Plazo		
Inventarios			Titulos y Valores a Corto Plazo		
Almacenes			Pasivos Diferidos a Corto Plazo		
Estimación por Pérdida o Deterioro de Activos Circulantes			Fondos y Bienes de Terceros en Garantía y/o Administración a Corto Plazo		
Otros Activos Circulantes			Provisiones a Corto Plazo		
			Otros Pasivos a Corto Plazo		
<b>Total de Activos Circulantes</b>	<b>2,590.4</b>	<b>40.9</b>	<b>Total de Pasivos Circulantes</b>	<b>13,236.9</b>	<b>8,179.0</b>
<b>Activo No Circulante</b>			<b>Pasivo No Circulante</b>		
Inversiones Financieras a Largo Plazo			Cuentas por Pagar a Largo Plazo		
Derechos a Recibir Efectivo o Equivalentes a Largo Plazo			Documentos por Pagar a Largo Plazo		
Bienes Inmuebles, Infraestructura y Construcciones en Proceso	193,509.8	193,509.8	Deuda Pública a Largo Plazo		
Bienes Muebles	58,154.9	54,182.2	Pasivos Diferidos a Largo Plazo		
Activos Intangibles			Fondos y Bienes de Terceros en Garantía y/o en Administración a Largo Plazo		
Depreciación, Deterioro y Amortización Acumulada de Bienes	-62,527.1	-58,022.8	Provisiones a Largo Plazo		
Activos Diferidos					
Estimación por Pérdida o Deterioro de Activos no Circulantes			<b>Total de Pasivos No Circulantes</b>		
Otros Activos no Circulantes					
<b>Total de Activos No Circulantes</b>	<b>189,137.6</b>	<b>189,669.2</b>	<b>Total del Pasivo</b>	<b>13,236.9</b>	<b>8,179.0</b>
<b>Total del Activo</b>	<b>191,728.0</b>	<b>189,710.1</b>	<b>HACIENDA PÚBLICA/ PATRIMONIO</b>		
			<b>Hacienda Pública/Patrimonio Contribuido</b>	<b>92,354.7</b>	<b>92,354.7</b>
			Aportaciones	92,354.7	92,354.7
			Donaciones de Capital		
			Actualización de la Hacienda Pública / Patrimonio		
			<b>Hacienda Pública/Patrimonio Generado</b>	<b>86,136.4</b>	<b>89,176.4</b>
			Resultados del Ejercicio (Ahorro / Desahorro)	-3,040.0	-8,130.7
			Resultados de Ejercicios Anteriores	85,634.9	93,765.6
			Revalúos	3,541.5	3,541.5
			Reservas		
			Rectificaciones de Resultados de Ejercicios Anteriores		
			<b>Exceso o Insuficiencia en la Actualización de la Hacienda Pública/Patrimonio</b>		
			Resultado por Posición Monetaria		
			Resultado por Tenencia de Activos no Monetarios		
			<b>Total Hacienda Pública/ Patrimonio</b>	<b>178,491.1</b>	<b>181,531.1</b>
			<b>Total del Pasivo y Hacienda Pública / Patrimonio</b>	<b>191,728.0</b>	<b>189,710.1</b>

Tecnológico de Estudios Superiores del Oriente del Estado de México  
Estado de Actividades  
Del 1 de Enero al 31 de Diciembre de 2022 y 2021  
( Miles de Pesos )

Concepto	2022	2021
<b>INGRESOS Y OTROS BENEFICIOS</b>		
<b>Ingresos de la Gestión</b>	<b>27.0</b>	<b>27.5</b>
Impuestos	.0	.0
Cuotas y Aportaciones de Seguridad Social	.0	.0
Contribuciones de Mejoras	.0	.0
Derechos	.0	.0
Productos	27.0	27.5
Aprovechamientos	.0	.0
Ingresos por Venta de Bienes y Prestación de Servicios	.0	.0
<b>Participaciones, Aportaciones, Convenios Incentivos Derivados de la Colaboración Fiscal, Fondos Distintos de Aportaciones, Transferencias, Asignaciones, Subsidios y Subvenciones y Pensiones y Jubilaciones</b>	<b>99,538.4</b>	<b>92,856.7</b>
Participaciones, Aportaciones, Convenios, Incentivos Derivados de la Colaboración Fiscal y Fondos Distintos de Aportaciones	.0	.0
Transferencia, Asignaciones, Subsidios y Subvenciones y Pensiones y Jubilaciones	99,538.4	92,856.7
<b>Otros Ingresos y Beneficios</b>	<b>4,180.0</b>	<b>.0</b>
Ingresos Financieros	.0	.0
Incremento por Variación de Inventarios	.0	.0
Disminución del Exceso de Estimaciones por Pérdida o Deterioro u Obsolescencia	.0	.0
Disminución del Exceso de Provisiones	.0	.0
Otros Ingresos y Beneficios Varios	4,180.0	.0
<b>Total de Ingresos y Otros Beneficios</b>	<b>103,745.4</b>	<b>92,884.2</b>
<b>GASTOS Y OTRAS PÉRDIDAS</b>		
<b>Gastos de Funcionamiento</b>	<b>97,819.7</b>	<b>90,576.7</b>
Servicios Personales	75,901.8	68,957.4
Materiales y Suministros	3,776.3	3,709.5
Servicios Generales	18,141.6	17,909.8
<b>Transferencia, Asignaciones, Subsidios y Otras Ayudas</b>	<b>4,455.3</b>	<b>4,841.3</b>
Transferencias Internas y Asignaciones al Sector Público	.0	.0
Transferencias al Resto del Sector Público	.0	.0
Subsidios y Subvenciones	.0	.0
Ayudas Sociales	4,455.3	4,841.3
Pensionamientos y Jubilaciones	.0	.0
Transferencias a Fideicomisos, Mandatos y Contratos Análogos	.0	.0
Transferencias a la Seguridad Social	.0	.0
Donativos	.0	.0
Transferencias al Exterior	.0	.0
<b>Participaciones y Aportaciones</b>	<b>.0</b>	<b>.0</b>
Participaciones	.0	.0
Aportaciones	.0	.0
Convenios	.0	.0
<b>Intereses, Comisiones y Otros Gastos de la Deuda Pública</b>	<b>.0</b>	<b>.0</b>
Intereses de la Deuda Pública	.0	.0
Comisiones de la Deuda Pública	.0	.0
Gastos de la Deuda Pública	.0	.0
Costo por Coberturas	.0	.0
Apoyos Financieros	.0	.0
<b>Otros Gastos y Pérdidas Extraordinarias</b>	<b>4,504.3</b>	<b>5,596.9</b>
Estimaciones, Depreciaciones, Deterioros, Obsolescencia y Amortizaciones	4,504.3	5,396.3
Provisiones	.0	.0
Disminución de Inventarios	.0	.0
Aumento por Insuficiencia de Estimaciones por Pérdida o Deterioro y Obsolescencia	.0	.0
Aumento por Insuficiencia de Provisiones	.0	.0
Otros Gastos	.0	200.6
<b>Inversión Pública</b>	<b>6.1</b>	<b>.0</b>
Inversión Pública no Capitalizable	6.1	.0
<b>Total de Gastos y Otras Pérdidas</b>	<b>106,785.4</b>	<b>101,014.9</b>
<b>Resultados del Ejercicio (Ahorro/Desahorro)</b>	<b>-3,040.0</b>	<b>-8,130.7</b>

TESOEM

Tecnológico de Estudios Superiores del Oriente del Estado de México					
Estado de Variación en la Hacienda Pública					
Del 1 de Enero al 31 de Diciembre 2022 y 2021					
Concepto	Hacienda Pública / Patrimonio Contribuido	Hacienda Pública / Patrimonio Generado de Ejercicios Anteriores	Hacienda Pública / Patrimonio Generado del Ejercicio	Exceso o Insuficiencia en la Actualización de la Hacienda Pública / Patrimonio	Total
<b>Hacienda Pública / Patrimonio Contribuido Neto de 2021</b>	<b>92,354.7</b>				<b>92,354.7</b>
Aportaciones	92,354.7				92,354.7
Donaciones de Capital	0.0				0.0
Actualización de la Hacienda Pública/Patrimonio	0.0				0.0
<b>Hacienda Pública / Patrimonio Generado Neto de 2021</b>		<b>97,307.1</b>	<b>-8,130.7</b>	<b>0.0</b>	<b>89,176.4</b>
Resultados del Ejercicio (Ahorro/Desahorro)			-8,130.7		-8,130.7
Resultados de Ejercicios Anteriores		93,765.6			93,765.6
Revalúos		3,541.5			3,541.5
Reservas		0.0			0.0
Rectificaciones de Resultados de Ejercicios Anteriores		0.0			0.0
<b>Exceso o Insuficiencia en la Actualización de la Hacienda Pública / Patrimonio Neto de 2021</b>				<b>0.0</b>	<b>0.0</b>
Resultado por Posición Monetaria				0.0	0.0
Resultado por Tenencia de Activos no Monetarios				0.0	0.0
<b>Hacienda Pública / Patrimonio Neto Final de 2021</b>	<b>92,354.7</b>	<b>97,307.1</b>	<b>-8,130.7</b>	<b>0.0</b>	<b>181,531.1</b>
<b>Cambios en la Hacienda Pública / Patrimonio Contribuido Neto de 2022</b>	<b>0.0</b>				<b>0.0</b>
Aportaciones	0.0				0.0
Donaciones de Capital	0.0				0.0
Actualización de la Hacienda Pública/Patrimonio	0.0				0.0
<b>Variaciones de la Hacienda Pública / Patrimonio Generado Neto de 2022</b>		<b>-8,130.7</b>	<b>5,090.7</b>		<b>-3,040.0</b>
Resultados del Ejercicio (Ahorro/Desahorro)			-3,040.0		-3,040.0
Resultados de Ejercicios Anteriores		-8,130.7	8,130.7		0.0
Revalúos			0.0		0.0
Reservas			0.0		0.0
Rectificaciones de Resultados de Ejercicios Anteriores			0.0		0.0
<b>Cambios en el Exceso o Insuficiencia en la Actualización de la Hacienda Pública / Patrimonio Neto de 2022</b>				<b>0.0</b>	<b>0.0</b>
Resultado por Posición Monetaria				0.0	0.0
Resultado por Tenencia de Activos no Monetarios				0.0	0.0
<b>Hacienda Pública / Patrimonio Neto Final de 2022</b>	<b>92,354.7</b>	<b>89,176.4</b>	<b>-3,040.0</b>	<b>0.0</b>	<b>178,491.1</b>

Tecnológico de Estudios Superiores del Oriente del Estado de México  
Estado de Cambios en la Situación Financiera  
Del 1 de Enero al 31 de Diciembre de 2022  
(Miles de pesos)

Concepto	Origen	Aplicación
<b>ACTIVO</b>	<b>4,504.3</b>	<b>6,522.2</b>
<b>Activo Circulante</b>	<b>.0</b>	<b>2,549.5</b>
Efectivo y Equivalentes	.0	2,546.9
Derechos a Recibir Efectivo o Equivalentes	.0	2.6
Derechos a Recibir Bienes o Servicios	.0	.0
Inventarios	.0	.0
Almacenes	.0	.0
Estimación por Pérdida o Deterioro de Activos Circulantes	.0	.0
Otros Activos Circulantes	.0	.0
<b>Activo No circulante</b>	<b>4,504.3</b>	<b>3,972.7</b>
Inversiones Financieras a Largo Plazo	.0	.0
Derechos a Recibir Efectivo o Equivalentes a Largo Plazo	.0	.0
Bienes Inmuebles, Infraestructura y Construcciones en Proceso	.0	.0
Bienes Muebles	.0	3,972.7
Activos Intangibles	.0	.0
Depreciación, Deterioro y Amortización Acumulada de Bienes	4,504.3	.0
Activos Diferidos	.0	.0
Estimación por Pérdida o Deterioro de Activos no Circulantes	.0	.0
Otros Activos no Circulantes	.0	.0
<b>PASIVO</b>	<b>5,057.9</b>	<b>.0</b>
<b>Pasivo Circulante</b>	<b>5,057.9</b>	<b>.0</b>
Cuentas por Pagar a Corto Plazo	5,057.9	.0
Documentos por Pagar a Corto Plazo	.0	.0
Porción a Corto Plazo de la Deuda Pública a Largo Plazo	.0	.0
Títulos y Valores a Corto Plazo	.0	.0
Pasivos Diferidos a Corto Plazo	.0	.0
Fondos y Bienes de Terceros en Garantía y/o Administración a Corto Plazo	.0	.0
Provisiones a Corto Plazo	.0	.0
Otros Pasivos a Corto Plazo	.0	.0
<b>Pasivo No Circulante</b>	<b>.0</b>	<b>.0</b>
Cuentas por Pagar a Largo Plazo	.0	.0
Documentos por Pagar a Largo Plazo	.0	.0
Deuda Pública a Largo Plazo	.0	.0
Pasivos Diferidos a Largo Plazo	.0	.0
Fondos y Bienes de Terceros en Garantía y/o en Administración a Largo Plazo	.0	.0
Provisiones a Largo Plazo	.0	.0
<b>HACIENDA PÚBLICA/PATRIMONIO</b>	<b>5,090.7</b>	<b>8,130.7</b>
<b>Hacienda Pública/Patrimonio Contribuido</b>	<b>.0</b>	<b>.0</b>
Aportaciones	.0	.0
Donaciones de Capital	.0	.0
Actualización de la Hacienda Pública/Patrimonio	.0	.0
<b>Hacienda Pública/Patrimonio Generado</b>	<b>5,090.7</b>	<b>8,130.7</b>
Resultados del Ejercicio (Ahorro/Desahorro)	5,090.7	.0
Resultados de Ejercicios Anteriores	.0	8,130.7
Revalúos	.0	.0
Reservas	.0	.0
Rectificaciones de Resultados de Ejercicios Anteriores	.0	.0
<b>Exceso o insuficiencia en la Actualización de la Hacienda Pública/Patrimonio</b>	<b>.0</b>	<b>.0</b>
Resultado por Posición Monetaria	.0	.0
Resultado por Tenencia de Activos no Monetarios	.0	.0



TESOEM

Tecnológico de Estudios Superiores del Oriente del Estado de México  
Estado de Flujos de Efectivo  
Del 1 de Enero al 31 de Diciembre de 2022 y 2021  
( Miles de Pesos )

Concepto	2022	2021
<b>Flujos de Efectivo de las Actividades de Operación</b>		
<b>Origen</b>	<b>103,745.4</b>	<b>92,884.2</b>
Impuestos	.0	.0
Cuotas y Aportaciones de Seguridad Social	.0	.0
Contribuciones de Mejoras	.0	.0
Derechos	.0	.0
Productos	27.0	27.5
Aprovechamientos	0	0
Ingresos por Venta de Bienes y Prestación de Servicios	.0	.0
Participaciones, Aportaciones, Convenios, Incentivos de la Colaboración Fiscal y Fondos Distintos de	.0	.0
Transferencias, Asignaciones, Subsidios y Subvenciones, y Pensiones y Jubilaciones	99,538.4	92,856.7
Otros Orígenes de Operación	4,180.0	.0
<b>Aplicación</b>	<b>106,785.4</b>	<b>101,014.9</b>
Servicios Personales	75,901.8	68,957.4
Materiales y Suministros	3,776.3	3,709.5
Servicios Generales	18,141.6	17,909.8
Transferencias Internas y Asignaciones al Sector Público	.0	.0
Transferencias al Resto del Sector Público	.0	.0
Subsidios y Subvenciones	.0	.0
Ayudas Sociales	4,455.3	4,841.3
Pensiones y Jubilaciones	0	0
Transferencias a Fideicomisos, Mandatos y Contratos Análogos	.0	.0
Transferencias a la Seguridad Social	.0	.0
Donativos	.0	.0
Transferencias al Exterior	.0	.0
Participaciones	.0	.0
Aportaciones	.0	.0
Convenios	.0	.0
Otras Aplicaciones de Operación	4,510.4	5,596.9
<b>Flujos Netos de Efectivo por Actividades de Operación</b>	<b>-3,040.0</b>	<b>-8,130.7</b>
Flujos de Efectivo de las Actividades de Inversión	.0	.0
<b>Origen</b>	<b>4,504.3</b>	<b>5,396.4</b>
Bienes Inmuebles, Infraestructura y Construcciones en Proceso	.0	0
Bienes Muebles	.0	.0
Otros Orígenes de Inversión	4,504.3	5,396.4
<b>Aplicación</b>	<b>3,975.3</b>	<b>42.2</b>
Bienes Inmuebles, Infraestructura y Construcciones en Proceso	.0	.0
Bienes Muebles	3,972.7	42.2
Otras Aplicaciones de Inversión	2.6	.0
<b>Flujos Netos de Efectivo por Actividades de Inversión</b>	<b>529.0</b>	<b>5,354.2</b>
Flujo de Efectivo de las Actividades de Financiamiento	.0	.0
<b>Origen</b>	<b>5,057.9</b>	<b>2,658.2</b>
Endeudamiento Neto	.0	.0
Interno	.0	.0
Externo	.0	.0
Otros Orígenes de Financiamiento	5,057.9	2,658.2
<b>Aplicación</b>	<b>.0</b>	<b>14.7</b>
Servicios de la Deuda	.0	.0
Interno	.0	.0
Externo	.0	.0
Otras Aplicaciones de Financiamiento	.0	14.7
<b>Flujos Netos de Efectivo por Actividades de Financiamiento</b>	<b>5,057.9</b>	<b>2,643.5</b>
<b>Incremento/Disminución Neta en el Efectivo y Equivalentes al Efectivo</b>	<b>2,546.9</b>	<b>-133.0</b>
Efectivo y Equivalentes al Efectivo al Inicio del Ejercicio	19.9	152.9
<b>Efectivo y Equivalentes al Efectivo al Final del Ejercicio</b>	<b>2,566.8</b>	<b>19.9</b>

Tecnológico de Estudios Superiores del Oriente del Estado de México

Estado Analítico del Activo

Del 1 de Enero al 31 de Diciembre de 2022

(Miles de Pesos)

Concepto	Saldo Inicial	Cargos del Periodo	Abonos del Periodo	Saldo Final	Variación del Periodo
	1	2	3	4 =(1+2-3)	(4-1)
<b>ACTIVO</b>	<b>189,710.1</b>	<b>246,495.4</b>	<b>244,477.5</b>	<b>191,728.0</b>	<b>2,017.9</b>
<b>Activo Circulante</b>	<b>40.9</b>	<b>242,522.7</b>	<b>239,973.2</b>	<b>2,590.4</b>	<b>2,549.5</b>
Efectivo y Equivalentes	19.9	202,697.4	200,150.5	2,566.8	2,546.9
Derechos a Recibir Efectivo o Equivalentes	21.0	39,825.3	39,822.7	23.6	2.6
Derechos a Recibir Bienes o Servicios				.0	.0
Inventarios				.0	.0
Almacenes				.0	.0
Estimación por Pérdida o Deterioro de Activos Circulantes				.0	.0
Otros Activos Circulantes				.0	.0
<b>Activo No Circulante</b>	<b>189,669.2</b>	<b>3,972.7</b>	<b>4,504.3</b>	<b>189,137.6</b>	<b>-531.6</b>
Inversiones Financieras a Largo Plazo				.0	.0
Derechos a Recibir Efectivo o Equivalentes a Largo Plazo				.0	.0
Bienes Inmuebles, Infraestructura y Construcciones en Proceso	193,509.8			193,509.8	.0
Bienes Muebles	54,182.2	3,972.7	.0	58,154.9	3,972.7
Activos Intangibles				.0	.0
Depreciación, Deterioro y Amortización Acumulada de Bienes	-58,022.8		4,504.3	-62,527.1	-4,504.3
Activos Diferidos				.0	.0
Estimación por Pérdida o Deterioro de Activos no Circulantes				.0	.0
Otros Activos no Circulantes				.0	.0

TESOEM

Tecnológico de Estudios Superiores del Oriente del Estado de México  
 Estado Analítico de la Deuda y Otros Pasivos  
 Del 1 de Enero al 31 de Diciembre de 2022  
 (Miles de Pesos)

Denominación de las Deudas	Moneda de Contratación	Institución o País Acreedor	Saldo Inicial del Periodo	Saldo Final del Periodo
<b>DEUDA PÚBLICA</b>				
<b>Corto Plazo</b>				
<b>Deuda Interna</b>			.0	.0
Instituciones de Crédito				
Títulos y Valores				
Arrendamientos Financieros				
<b>Deuda Externa</b>			.0	.0
Organismos Financieros Internacionales				
Deuda Bilateral				
Títulos y Valores				
Arrendamientos Financieros				
<b>Subtotal a Corto Plazo</b>			.0	.0
<b>Largo Plazo</b>				
<b>Deuda Interna</b>			.0	.0
Instituciones de Crédito				
Títulos y Valores				
Arrendamientos Financieros				
<b>Deuda Externa</b>			.0	.0
Organismos Financieros Internacionales				
Deuda Bilateral				
Títulos y Valores				
Arrendamientos Financieros				
<b>Subtotal a Largo Plazo</b>			.0	.0
<b>Otros Pasivos</b>			8,179.0	13,236.9
<b>Total de Deuda y Otros Pasivos</b>			8,179.0	13,236.9

## INFORME SOBRE PASIVOS CONTINGENTES

En cumplimiento de lo dispuesto por los artículos 46, fracción I, inciso f y 52 de la Ley General de Contabilidad Gubernamental en relación al Informe Sobre Pasivos Contingentes, se menciona que el Tecnológico de Estudios Superiores del Oriente del Estado de México (TESOEM) al 31 de diciembre de 2022, no cuenta con obligaciones contingentes.

## NOTAS A LOS ESTADOS FINANCIEROS

## NOTAS DE DESGLOSE

## 1. ESTADO DE SITUACIÓN FINANCIERA

## ACTIVO

## Efectivo o Equivalentes

El efectivo o equivalentes, se encuentran representados principalmente por las cuentas de cheques bancarias.

Los intereses que generan las cuentas aperturadas en instituciones bancarias se registran como ingresos propios en el rubro de productos financieros.

El saldo de este rubro se integra al 31 de Diciembre de 2022 y 31 de Diciembre de 2021 de la siguiente manera:

	2022	2021
Caja	-	-
Bancos	2,566.8	19.9
Total	<u>2,566.8</u>	<u>19.9</u>

INSTITUCIÓN FINANCIERA	No. CUENTA	2022	2021
BBVA	991	128.7	8.4
BANAMEX	970	-	-
BBVA	573	3.1	.3
BANAMEX	317	.9	.9
BBVA	670	.1	8.0
BBVA	294	-	2.2
BBVA	887	-	.1
BBVA	196	2,434.0	-
BBVA	779	-	-
BANAMEX	488	-	-
<b>TOTAL</b>		<b>2,566.8</b>	<b>19.9</b>

El saldo al 31 de Diciembre de 2022 en este rubro es de 2 millones 566.8 miles de pesos.

## Derechos a Recibir Efectivo o Equivalentes

El saldo de esta cuenta está representado por inversiones financieras a corto plazo y por las ministraciones que se encuentran pendientes de recibir por parte del Gobierno Estatal y/o Federal que al 31 de diciembre de 2022 y 31 de diciembre de 2021 se integra de la siguiente manera:

	2022	2021
Inversiones Financieras a corto Plazo	-	-
Documentos por cobrar al Gobierno del Estado de México	-	-
ProExOE	-	-
Programa para consolidar la plana docente	-	-
Otros	-	-
Empleados	16.9	16.9
Subsidio al empleo	6.7	4.1
Total	23.6	21.0

## Bienes Inmuebles, Infra estructura y Construcción en Proceso

Los bienes inmuebles, infraestructura y construcción en proceso se analizan como sigue:

31 de Diciembre de 2022	Valor histórico	Revaluación	Total
Terrenos	85,800.0	1,775.1	87,575.0
Edificios	40,036.4	2,748.5	51,784.9
Obras en Proceso	54,149.9	-	54,149.9
Total de Bienes inmuebles	188,986.3	4,523.6	193,509.8

31 de Diciembre de 2021	Valor histórico	Revaluación	Total
Terrenos	85,800.0	1,775.1	87,575.0
Edificios	40,036.4	2,748.5	51,784.9
Obras en Proceso	54,149.9	-	54,149.9
Total de Bienes inmuebles	188,986.3	4,523.6	193,509.8

## Bienes Muebles

Los bienes muebles se analizan como sigue:

T E S O E M

31 de Diciembre de 2022	Valor histórico	Revaluación	Total
Equipo de cómputo	18,818.4	63.6	18,882.0
Equipo de foto, cine y grabación	2,614.8	5.7	2,620.5
Equipo de transporte	6,228.4	27.8	3,256.2
Equipo de oficina	3,831.5	71.6	3,903.1
Maquinaria, otros equipos y herramientas	26,490.8	2.3	26,493.1
Total de Bienes inmuebles	57,973.9	171.0	58,154.9

31 de Diciembre de 2022	Valor histórico	Revaluación	Total
Equipo de cómputo	15,002.3	63.6	15,065.8
Equipo de foto, cine y grabación	2,614.8	5.7	2,620.5
Equipo de transporte	6,228.4	27.8	6,256.2
Equipo de oficina	3,831.5	71.6	3,903.1
Maquinaria, otros equipos y herramientas	26,334.3	2.3	26,336.6
Total de Bienes inmuebles	54,011.3	171.0	54,182.2

Depreciación Acumulada

La depreciación acumulada de bienes inmuebles y muebles se integra por:

31 de Diciembre de 2022	Valor histórico	Revaluación	Total
Edificios	13,684.1	1,029.3	14,713.4
Equipo de cómputo	18,637.8	61.3	18,699.1
Equipo de foto, cine y grabación	1,675.4	4.2	1,679.6
Equipo de transporte	4,899.7	10.4	4,910.1
Mobiliario y equipo de oficina	1,224.7	47.2	1,271.9
Herramientas y Maquinaria	21,252.6	0.4	21,253.0
Total de depreciación acumulada	61,374.3	1,152.9	62,527.1

CUENTA PÚBLICA DEL GOBIERNO, ORGANISMOS AUXILIARES Y AUTÓNOMOS DEL ESTADO DE MÉXICO 2022

31 de Diciembre de 2021	Valor histórico	Revaluación	Total
Edificios	12,703.3	1,029.3	13,732.6
Equipo de cómputo	17,827.5	61.3	17,888.8
Equipo de foto, cine y grabación	1,425.5	4.2	1,429.7
Equipo de transporte	4,461.8	10.5	4,472.3
Mobiliario y equipo de oficina	1,109.8	47.2	1,157.0
Herramientas y Maquinaria	19,342.0	0.4	19,342.4
Total de depreciación acumulada	51,473.5	1,152.9	58,022.8

La depreciación se calcula, a partir del mes siguiente al de su adquisición. Los porcentajes de depreciación en el ejercicio 2022, de acuerdo con el Manual Único de Contabilidad Gubernamental para las Dependencias y Entidades Públicas del Gobierno y Municipios del Estado de México fueron las siguientes:

BIENES	% ANUAL	VIDA ÚTIL
Vehículos	10%	10 años
Equipo de Cómputo	20%	5 años
Mobiliario y equipo de oficina	3%	33.3 años
Edificio	2%	50 años
Maquinaria	10%	10 años
El resto	10%	10 años

## PASIVO

Cuentas por Pagar a Corto Plazo

Las cuentas por pagar a corto plazo se integran como se describe a continuación:



TESOEM

<b>Cuentas por pagar Gobierno del estado de México</b>	<b>2022</b>	<b>2021</b>
Construcción Cafetería ZMEX	113.8	113.8
Descuento Prestamos Sindicato	1.7	-
ANEB Construcción Unidad Departamental tipo II	4.6	4.6
Otros	2.2	2.2
Unidad Departamental tipo II (laboratorio de Gastronomía)	950	950
CIME (Edificio de Aulas PAC 2013)	93.3	93.3
ProExOE	0.5	0.5
Proyectos de Investigación	38.4	38.4
PRODEP 2014	-9	-9
ProExOE 2015	2.8	2.8
Proyectos de Investigación 2015	34.9	34.9
Constructora y Pavimentadora	179.7	179.7
Rodríguez Vázquez Auditores Consultores, S.C.	25	78.3
PRODEP 2016	0.1	0.1
PRODEP 2017	1	1
Cheques 2016	43.3	35.8
Lara y Asociados	1.2	1.2
Unidad Académica Departamental Tipo II	744.7	938.9
Biblioteca	1.9	1.9
Apoyo a la incorporación de profesores de tiempo completo Juan C. Valdivia	1	1
Adela Ariadna Vázquez de la Vega	0.4	0.4
Fabio Jesús Arnoldo Aguilar Ortega	0.2	0.2
Gen Industrial	6.2	6.2
Carlos Calvo Fernandez	28.9	28.9
Proyectos de Investigación 2020	134.2	134.2
Estímulo al desempeño operativo 2020	35.2	35.2
Estímulo al desempeño operativo 2021	36.3	36.3
Estímulo al desempeño operativo 2022	39	
Prodep 2020	2.4	2.4
Raúl Castillo Sayago	3.5	3.5
Capacitación personal operativo	23	23
Material de Limpieza	-	12
Perla Lopez Carrillo	3.2	8.2
ISSEMYM	-	424.4
Estimulos docentes 2021	-	640.3
Gratificaciones 2021	-	916.7
Refacciones equipo de computo	-	24.9
3% Nomina diciembre	-	175.1
Despacho Segura y Sanchez Contadores y Auditores	90	
3D Market,s. de R.L de C.V.	297.2	
Metalinspec, S.A de C.V	675	
Keyence Mexico, S.A de C.V.	1,461.80	
Exbach Tecnologia Educativa (aplicacion de examenes)	174.7	
Pipino Mercado Delgadillo (Auditoria a la Matricula)	119.4	-
ISSEMYM CUOTAS 2022	875.5	-
Retenciones ISSEMYM	2,455.40	474.5
Retención de I.S.P.T.	3,783.80	2,092.70
10% sobre honorarios (ISR)	149.3	56.4
Caja de ahorro	117.1	111.2
Cuotas Sindicales	21.9	15.9
2% Supervisión por Contrato de Obra	416.9	397.2
2% D.E.M.I.C.I.C.	11.8	11.8
5% D.E.M.I.C.I.C.	32.6	32.6
Impuesto por Remuneraciones Obra	-0.3	-0.3
Retenciones por Seguro de Separación	-1.9	32.6
3% ISERTPS	13.1	13.1
<b>Total</b>	<b>13,236.9</b>	<b>8,179.0</b>

## 2. ESTADO DE ACTIVIDADES

### Ingresos de Gestión

Los ingresos que se generaron se detallan a continuación:

CONCEPTO	2022	2021
Ingresos de gestión participaciones, aportaciones, transferencias, asignaciones, subsidios y otras ayudas	99,538.4	92,856.6
Estatal	39,802.9	54,429.4
Federal	39,836.7	38,427.3
Ingresos Propios	19,898.8	17,860.9
Utilidades y Rendimientos	27.0	27.5
Otros ingresos y beneficios varios	4,180.0	
Total ingresos	103,745.4	92,884.2

### Gastos y Otras Pérdidas

Concepto	2022	2021
Gastos de Funcionamiento		
Servicios personales	75,901.8	68,957.4
Materiales y suministros	3,776.3	3,709.5
Servicios generales	18,141.6	17,909.8
Total de gastos de funcionamiento	97,819.7	90,576.7
Transferencias y Asignaciones, Subsidios y Otras Ayudas	4,455.3	4,841.3
Bienes muebles e intangibles	6.1	-
Otro gastos y perdidas extraordinarias	4,504.3	200.6
Otros gastos	-	5,396.3
Total de Gastos y otras Pérdidas	8,965.7	10,438.2
Total de Gastos	106,785.4	101,014.9

## 3. ESTADO DE VARIACIÓN EN LA HACIENDA PÚBLICA

	2022	2021
Patrimonio Adquiridos	92,354.7	92,354.7
Resultado del ejercicio Ahorro/Desahorro	-3,040.0	-8,130.7
Resultado de ejercicios anteriores	85,634.9	93,765.5
Revalúo de Bienes Inmuebles	3,541.5	3,541.5
TOTAL	178,491.1	181,531.1

#### 4. ESTADO DE FLUJOS DE EFECTIVO

##### 1. Efectivo y Equivalentes

	2022	2021
Efectivo en Bancos –Tesorería	2,566.8	19.9
Efectivo en Bancos- Dependencias		
Inversiones Temporales (hasta 3 meses)		
Fondos con Afectación Específica		
Depósitos de Fondos de Terceros y Otros		
Total de Efectivo y Equivalentes	2,566.8	19.9

##### 2. Adquisición de Bienes Muebles e Inmuebles

No Aplica.

##### 3. Conciliación de los Flujos de Efectivo

Integración de Flujo de Efectivo	Al 31 de Diciembre de 2022	2021
Flujos Netos de Efectivo por Actividades de Operación	-3,040.0	-8,130.7
Flujos Netos de Efectivo por Actividades de Inversión	529.0	5,354.2
Flujos Netos de Efectivo por Actividades de Financiamiento	5,057.9	2,643.5
Efectivo y Equivalentes al Efectivo al Inicio del Ejercicio	19.9	152.9
Efectivo y Equivalentes al Efectivo al Final del Ejercicio	2,566.8	19.9

## 5. CONCILIACIÓN ENTRE LOS INGRESOS PRESUPUESTARIOS Y CONTABLES, ASÍ COMO ENTRE LOS EGRESOS PRESUPUESTARIOS Y LOS GASTOS CONTABLES

Tecnológico de Estudios Superiores del Oriente del Estado de México Conciliación entre los Ingresos Presupuestarios y Contables Correspondiente del 1 de Enero al 31 de Diciembre de 2022 (Miles de Pesos)	
<b>1. Ingresos Presupuestarios</b>	<b>111,282.2</b>
<b>2. Más Ingresos Contables no Presupuestarios</b>	<b>0.0</b>
Ingresos Financieros	
Incremento por Variación de Inventarios	
Disminución del Exceso de Estimaciones por Pérdida o Deterioro u Obsolescencia	
Disminución del Exceso de Provisiones	
Otros Ingresos y Beneficios Varios	
Otros Ingresos Contables no Presupuestarios	
<b>3. Menos Ingresos Presupuestarios no Contables</b>	<b>7,536.8</b>
Aprovechamientos Patrimoniales	
Ingresos Derivados de Financiamientos	
Otros Ingresos Presupuestarios no Contables	7536.8
<b>4. Ingresos Contables (4 = 1 + 2 - 3)</b>	<b>103,745.4</b>

T E S O E M

Tecnológico de Estudios Superiores del Oriente del Estado de México Conciliación entre los Egresos Presupuestarios y los Gastos Contables Correspondiente del 1 de Enero al 31 de Diciembre de 2022 ( Miles de Pesos)	
<b>1.- Total de Egresos Presupuestarios</b>	<b>111,205.0</b>
<b>2.- Menos Egresos Presupuestarios no Contables</b>	<b>8,923.9</b>
Materias Primas y Materiales de Producción y Comercialización	
Materiales y Suministros	
Mobiliario y Equipo de Administración	3,972.7
Mobiliario y Equipo Educativo y Recreativo	
Equipo e Instrumental Médico y de Laboratorio	
Vehículos y Equipo de Transporte	
Equipo de Defensa y Seguridad	
Maquinaria, Otros Equipos y Herramientas	
Activos Biológicos	
Bienes Inmuebles	
Activos Intangibles	
Obra Pública en Bienes de Dominio Público	
Obra Pública en Bienes Propios	
Acciones y Participaciones de Capital	
Compra de Títulos y Valores	
Concesión de Préstamos	
Inversiones en Fideicomisos, Mandatos y Otros Análogos	
Provisiones para Contingencias y Otras Erogaciones Especiales	
Amortización de la Deuda Pública	
Adeudos de Ejercicios Fiscales Anteriores (ADEFAS)	4,951.2
<b>Otros Egresos Presupuestales no Contables</b>	
<b>3. Más Gastos Contables no Presupuestales</b>	<b>4,504.3</b>
Estimaciones, Depreciaciones, Deterioros, Obsolescencia y Amortizaciones	
Provisiones	
Disminución de Inventarios	
Aumento por Insuficiencia de Estimaciones por Pérdida o Deterioro u Obsolescencia	
Aumento por Insuficiencia de Provisiones	
Otros Gastos	4,504.3
<b>Otros Gastos Contables no Presupuestales</b>	
<b>4. Total de Gasto Contable (4 = 1 - 2 + 3)</b>	<b>106,785.4</b>

## NOTAS DE MEMORIA (CUENTAS DE ORDEN)

Tecnológico de Estudios Superiores del Oriente del Estado de México		
CUENTAS DE ORDEN CONTABLES		
(Miles de Pesos)		
	<u>2022</u>	<u>2021</u>
<b>CUENTAS DEUDORAS</b>		
Almacén		
Cuentas de Control de Organismos Auxiliares		
Bienes Muebles e Inmuebles en Comodato		
<b>N/A</b>	<u>0.0</u>	<u>0.0</u>
<b>CUENTAS ACREEDORAS</b>		
Artículos Disponibles por el Almacén		
Organismos Auxiliares Cuenta de Control		
Comodato de Bienes Muebles e Inmuebles		
	<u>0.0</u>	<u>0.0</u>

Tecnológico de Estudios Superiores del Oriente del Estado de México		
CUENTAS DE ORDEN PRESUPUESTALES		
(Miles de Pesos)		
	<u>2022</u>	<u>2021</u>
<b>CUENTAS DEUDORAS</b>		
Ley de Ingresos Estimada	116,051.0	106,083.1
Presupuesto de Egresos por Ejercer de Gastos de Funcionamiento	4,846.0	4,901.6
Presupuesto de Egresos Pagado de Gastos de Funcionamiento	97,819.7	90,576.6
Presupuesto de Egresos Pagado de Transferencias, Asignaciones, Subsidios y Otras Ayudas	4,455.3	4,841.3
Presupuesto de Egresos Pagado de Bienes Muebles, Inmuebles e Intangibles	3,978.8	242.8
Presupuesto de Egresos por Ejercer de Intereses, Comisiones y Otros Gastos de la Deuda Pública		3,118.1
Presupuesto de Egresos Pagado de Intereses, Comisiones y Otros Gastos de la Deuda Pública	4,951.2	2,402.7
	<u>232,102.0</u>	<u>212,166.2</u>
<b>CUENTAS ACREEDORAS</b>		
Ley de Ingresos por Ejecutar	4,768.8	8,135.2
Ley de Ingresos Recaudado	111,282.2	97,947.9
Presupuesto de Egresos Aprobado de Gastos de Funcionamiento	102,665.7	95,478.2
Presupuesto de Egresos Aprobado de Transferencias, Asignaciones, Subsidios y Otras Ayudas	4,455.3	4,841.3
Presupuesto de Egresos Aprobado de Intereses, Comisiones y Otros Gastos de la Deuda Pública	4,951.2	5,520.8
Presupuesto de Egresos Aprobado de Bienes Muebles, Inmuebles e Intangibles	3,978.8	242.8
	<u>232,102.0</u>	<u>212,166.2</u>

## NOTAS DE GESTIÓN ADMINISTRATIVA

### 1. INTRODUCCIÓN

El ejercicio al 31 de diciembre de 2022 estuvo impactado por la incertidumbre económica, por lo que el GEM en previsión de los efectos que pudiesen tener en el presupuesto Estatal, reforzó las medidas de austeridad, racionalidad y disciplina presupuestal, con el Acuerdo para la Contención del Gasto y el Ahorro Presupuestario en la Administración Pública Estatal para el ejercicio Fiscal 2022.

### 2. PANORAMA ECONÓMICO FINANCIERO

El Tecnológico empezó sus operaciones con disponibilidad financiera del ejercicio anterior, se le ministro el Subsidio Estatal y Federal del ejercicio 2022.

### 3. AUTORIZACIÓN E HISTORIA

El Tecnológico de Estudios Superiores del Oriente del Estado de México (TESOEM) fue creado como un Organismo Público Descentralizado de carácter estatal con personalidad jurídica y patrimonio propios, mediante el Decreto publicado en la Gaceta del Gobierno de fecha 29 de agosto de 1997.

### 4. ORGANIZACIÓN Y OBJETO SOCIAL

El objeto del Tecnológico es el siguiente:

- I. Formar profesionales, docentes e investigadores, aptos para la aplicación y generación de conocimientos con capacidad crítica y analítica en la solución de los problemas, con sentido innovador que incorpore los avances científicos y tecnológicos al ejercicio responsable de la profesión, de acuerdo con los requerimientos del entorno, del Estado y del País.
- II. Realizar investigaciones científicas y tecnológicas que permitan el avance del conocimiento, el desarrollo de la enseñanza tecnológica y el mejor aprovechamiento social de los recursos naturales y materiales que contribuyan a la elevación de la calidad de vida comunitaria.
- III. Colaborar con los sectores Públicos, Privado y Social en la consolidación del desarrollo tecnológico y social de la comunidad.
- IV. Realizar programas de vinculación con los sectores público, privado y social que contribuyan a la consolidación del desarrollo tecnológico y social.
- V. Realizar el proceso de enseñanza-aprendizaje con actividades curriculares debidamente planeadas y ejecutadas; y
- VI. Promover la cultura regional, estatal nacional y universal especialmente las de carácter tecnológico.

### Estructura Organizacional Básica

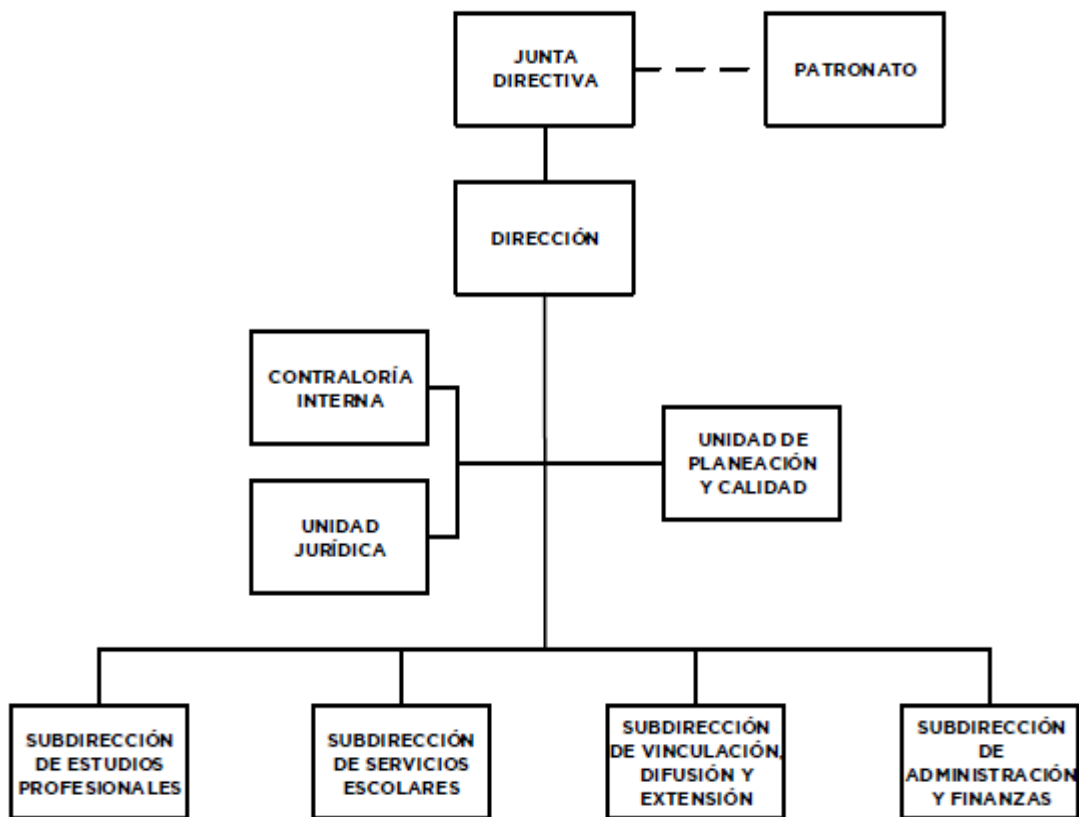

## 5. BASES DE PREPARACIÓN DE LOS ESTADOS FINANCIEROS

### Principales Políticas Contables Bases de Preparación de los Estados Financieros

Los estados financieros del Tecnológico fueron formulados de conformidad con las disposiciones en materia de información financiera establecidas en la Ley General de Contabilidad Gubernamental para las Dependencias y Entidades Públicas del Gobierno y Municipios del Estado de México y se ha observado la normatividad emitida por el Consejo Nacional de Armonización Contable (CONAC) y las disposiciones legales aplicables.

## 6. POLÍTICAS DE CONTABILIDAD SIGNIFICATIVAS

La administración del tecnológico tiene la responsabilidad sobre la información que aparece en los Estados Financieros, los presupuestales y sus notas, que estos han sido preparados de acuerdo con el Manual de Contabilidad Gubernamental.

No existen planes o intenciones que puedan afectar en forma importante el valor en libros a la clasificación en los Estados Financieros, de activos o pasivos.



## TESOEM

Todos los pasivos al 31 de diciembre de 2022 han sido incluidos en el estado de situación financiera de acuerdo con las políticas de cierre contable respectivo.

Los Estados Financieros al 31 de diciembre de 2022 incluyen todos los activos del organismo.

Los activos fijos han sido registrados al costo y actualizados por el método de índice de precios.

El método de depreciación es consistente con el del año anterior, y está basado en las vidas útiles estimadas, las cuales creemos que siguen siendo apropiadas.

La depreciación sobre la reevaluación se calcula bajo el mismo método que el aplicado para los costos originales en el tiempo restante de vida útil de los activos fijos.

Todos los donativos recibidos en efectivo o en especie en el ejercicio que se audita, fueron registrados e incluidos en los estados financieros y presupuestales emitidos por el organismo.

No existen violaciones o posibles violaciones de leyes y reglamentos cuyos efectos deben ser considerados para revelación en los Estados Financieros o como base de riesgos de posibles pérdidas por contingencias.

### **7. POSICIÓN EN MONEDA EXTRANJERA Y PROTECCIÓN POR RIESGO CAMBIARIO**

No Aplica.

### **8. REPORTE ANALÍTICO DEL ACTIVO**

No Aplica.

### **9. FIDEICOMISOS, MANDATOS Y ANÁLOGOS**

No Aplica.

### **10. REPORTE DE RECAUDACIÓN**

No Aplica.

### **11. INFORMACIÓN SOBRE LA DEUDA Y EL REPORTE ANALÍTICO DE LA DEUDA**

No Aplica.

### **12. CALIFICACIONES OTORGADAS**

No Aplica.

### 13. PROCESO DE MEJORA

El Tecnológico aplica consistente y sistemáticamente la normatividad aplicable para la generación de información financiera y presupuestal, razón por la cual el dictamen a los Estados Financieros y del Ejercicio Presupuestal con corte al 31 de diciembre de 2022, informa que los mismos presentan razonablemente en todos sus aspectos materiales la Situación Financiera del Tecnológico.

### 14. INFORMACIÓN POR SEGMENTOS

No Aplica.

### 15. EVENTOS POSTERIORES AL CIERRE

No se conoce por parte de la administración del organismo, de hechos ocurridos en el periodo posterior al que informa, que pudieran afectar su situación financiera.

### 16. PARTES RELACIONADAS

No existen partes relacionadas que pudieran ejercer influencia significativa sobre la toma de decisiones financieras y operativas.

### 17. RESPONSABILIDAD SOBRE LA PRESENTACIÓN RAZONABLE DE LOS ESTADOS FINANCIEROS

“Bajo protesta de decir verdad declaramos que los Estados Financieros y sus notas, son razonablemente correctos y son responsabilidad del emisor”.

El Despacho Segura y Sánchez y Auditores, S.C. dictaminó los Estados Financieros del Tecnológico de Estudios Superiores del Oriente del Estado de México al 31 de diciembre de 2022, mediante el cual expresa la opinión de que presentan razonablemente, en todos los aspectos materiales, la situación financiera del Tecnológico.

# INFORMACIÓN PRESUPUESTARIA



## NOTA INGRESO PRESUPUESTAL

Con fundamento en la Fracción XXX del Artículo 61 de la Constitución Política del Estado Libre y Soberano de México que a la letra dice:

“Artículo 61.- Son facultades y obligaciones de la Legislatura:

...

XXX. Aprobar anualmente el Presupuesto de Egresos del Estado, previo examen, discusión y, en su caso, modificación del Proyecto enviado por el Ejecutivo Estatal, una vez aprobadas las contribuciones establecidas en la Ley de Ingresos del Estado, a más tardar el 15 de diciembre, o hasta el 31 del mismo mes, cuando inicie el periodo constitucional el Ejecutivo Federal. En el Presupuesto de Egresos se dispondrá de las medidas apropiadas para vigilar su correcta aplicación.

Si cumplidos los plazos a que se refiere el párrafo anterior no se hubieren aprobado los ordenamientos jurídico financieros referidos, seguirán en vigor hasta el 31 de enero del ejercicio fiscal inmediato siguiente los expedidos para el ejercicio fiscal inmediato anterior al de las iniciativas en discusión. En el caso de la Ley de Ingresos del Estado, sólo seguirán vigentes aquellos rubros que no se hayan visto afectados por la entrada en vigor de los ordenamientos legales correspondientes de carácter federal...”

Considerando que la Ley de Ingresos del Estado de México para el ejercicio fiscal del año 2022, fue autorizada mediante decreto número 18 de fecha 31 de enero y de acuerdo al Segundo Transitorio de la misma que a la letra dice:

### TRANSITORIOS

...

“SEGUNDO.- Esta Ley entrará en vigor al día siguiente de su publicación.”

...

La Ley de Ingresos del Estado de México para el ejercicio fiscal del año 2022 entró en vigor el 1 de febrero de 2022, y al amparo de la disposición Constitucional antes mencionada, se recibieron los ingresos necesarios para cubrir las erogaciones previstas en el Presupuesto de Egresos del año inmediato anterior por un monto de 4 millones 870.9 miles de pesos, mismos que sirvieron para sufragar las erogaciones de gasto corriente realizadas en el mes de enero de 2022.

## NOTA EGRESO PRESUPUESTAL

Con fundamento en la Fracción XXX del Artículo 61 de la Constitución Política del Estado Libre y Soberano de México que a la letra dice:

“Artículo 61.- Son facultades y obligaciones de la Legislatura:

...

XXX. Aprobar anualmente el Presupuesto de Egresos del Estado, previo examen, discusión y, en su caso, modificación del Proyecto enviado por el Ejecutivo Estatal, una vez aprobadas las contribuciones establecidas en la Ley de Ingresos del Estado, a más tardar el 15 de diciembre, o hasta el 31 del mismo mes, cuando inicie el periodo constitucional el Ejecutivo Federal. En el Presupuesto de Egresos se dispondrá de las medidas apropiadas para vigilar su correcta aplicación.

Si cumplidos los plazos a que se refiere el párrafo anterior no se hubieren aprobado los ordenamientos jurídico financieros referidos, seguirán en vigor hasta el 31 de enero del ejercicio fiscal inmediato siguiente los expedidos para el ejercicio fiscal inmediato anterior al de las iniciativas en discusión... En el caso del Presupuesto de Egresos, la extensión de su vigencia se entenderá referida únicamente a lo relativo al gasto corriente.”

Considerando que el Presupuesto de Egresos del Gobierno del Estado de México para el ejercicio fiscal del año 2022, fue autorizado mediante decreto número 20 de fecha 1 de enero y de acuerdo al Segundo Transitorio del mismo que a la letra dice:

### TRANSITORIOS

...

“SEGUNDO. El presente Decreto entrará en vigor al día siguiente de su publicación.”

...

El Presupuesto de Egresos del Gobierno del Estado de México para el ejercicio fiscal del año 2022 entró en vigor el 1 de febrero de 2022 y al amparo de la disposición Constitucional antes mencionada, se consideraron autorizadas las erogaciones de gasto corriente por un monto de 4 Millones 567.7 miles de pesos en el capítulo 1000, 17.4 miles de pesos en el capítulo 2000 y 285.8 miles de pesos en el capítulo 3000, para el periodo comprendido del 1 al 31 de enero de 2022.

TESOEM

Tecnológico de Estudios Superiores del Oriente del Estado de México													
Ingresos y Egresos													
Del 1 de Enero al 31 de Diciembre de 2022													
(Miles de Pesos)													
CONCEPTO	AUTORIZADO	ASIGNADO	%	AMPLIACIÓN	REDUCCIÓN	AUTORIZADO FINAL	%	PRESUPUESTO EJERCIDO	%	VARIACIÓN INICIAL	%	VARIACIÓN MODIFICADO	%
<b>INGRESOS:</b>	<b>104,796.3</b>	<b>109,667.2</b>	<b>100.0</b>	<b>31,840.3</b>	<b>25,156.6</b>	<b>116,060.9</b>	<b>100.0</b>	<b>111,282.2</b>	<b>100.0</b>	<b>1,615.0</b>	<b>1.5</b>	<b>4,768.7</b>	<b>4.1</b>
<b>Superávit Ejercicio Anterior</b>		<b>4,870.9</b>	<b>4.4</b>			<b>4,870.9</b>	<b>4.2</b>	<b>19.9</b>	<b>.0</b>	<b>-4,851.0</b>	<b>-99.6</b>	<b>-4,851.0</b>	<b>-99.6</b>
<b>Ordinarios</b>	<b>104,796.3</b>	<b>104,796.3</b>	<b>95.6</b>	<b>22,409.1</b>	<b>25,156.6</b>	<b>102,048.8</b>	<b>87.9</b>	<b>99,566.4</b>	<b>89.5</b>	<b>-5,230.9</b>	<b>-5.0</b>	<b>2,483.4</b>	<b>2.4</b>
<b>Estatales</b>	<b>104,796.3</b>	<b>104,796.3</b>	<b>95.6</b>	<b>22,409.1</b>	<b>25,156.6</b>	<b>102,048.8</b>	<b>87.9</b>	<b>99,566.4</b>	<b>89.5</b>	<b>-5,230.9</b>	<b>-5.0</b>	<b>2,483.4</b>	<b>2.4</b>
- Tributarios													
Impuestos sobre Erogaciones													
Impuestos sobre Tenencia													
Otros Impuestos y Accesorios													
- No Tributarios	<b>.0</b>	<b>.0</b>	<b>.0</b>	<b>.0</b>	<b>.0</b>	<b>.0</b>	<b>.0</b>	<b>27.0</b>	<b>.0</b>	<b>27.0</b>		<b>-27.0</b>	
Derechos	<b>.0</b>	<b>.0</b>	<b>.0</b>	<b>.0</b>	<b>.0</b>	<b>.0</b>	<b>.0</b>	<b>.0</b>	<b>.0</b>	<b>.0</b>		<b>.0</b>	
Sector Central													
Organismos Auxiliares													
Aportaciones de Mejoras													
Productos													
Aprovechamientos													
Ingresos Financieros								<b>27.0</b>	<b>.0</b>	<b>27.0</b>		<b>-27.0</b>	
Aportaciones y Cuotas de Seguridad Social			<b>.0</b>			<b>.0</b>	<b>.0</b>		<b>.0</b>	<b>.0</b>		<b>.0</b>	
Ingreso por Venta de Bienes y Servicios	<b>22,896.4</b>	<b>22,896.4</b>	<b>20.9</b>		<b>22,896.4</b>	<b>.0</b>	<b>.0</b>		<b>.0</b>	<b>-22,896.4</b>	<b>-100.0</b>	<b>.0</b>	
Transferencias, Asignaciones, Subsidio y Otras Ayudas	<b>81,899.9</b>	<b>81,899.9</b>	<b>74.7</b>	<b>22,409.1</b>	<b>2,260.2</b>	<b>102,048.8</b>	<b>87.9</b>	<b>99,538.4</b>	<b>89.4</b>	<b>17,638.5</b>	<b>21.5</b>	<b>2,510.4</b>	<b>2.5</b>
<b>Federales</b>	<b>.0</b>	<b>.0</b>	<b>.0</b>	<b>.0</b>	<b>.0</b>	<b>.0</b>	<b>.0</b>	<b>.0</b>	<b>.0</b>	<b>.0</b>		<b>.0</b>	
Participaciones Federales													
Fondos de Aportaciones Ramo 33													
Otros Apoyos Federales													
<b>Extraordinarios</b>	<b>.0</b>	<b>.0</b>	<b>.0</b>	<b>9,131.2</b>	<b>.0</b>	<b>9,131.2</b>	<b>7.9</b>	<b>11,696.9</b>	<b>10.5</b>	<b>11,696.9</b>		<b>-2,566.7</b>	<b>-28.1</b>
Generación de ADEFAS				<b>9,131.2</b>		<b>9,131.2</b>	<b>7.9</b>	<b>11,696.9</b>	<b>10.5</b>	<b>11,696.9</b>		<b>-2,566.7</b>	<b>-28.1</b>
Financiamientos						<b>.0</b>	<b>.0</b>		<b>.0</b>	<b>.0</b>		<b>.0</b>	
<b>EGRESOS:</b>	<b>104,796.3</b>	<b>109,667.2</b>	<b>100.0</b>	<b>30,263.8</b>	<b>23,880.1</b>	<b>116,060.9</b>	<b>100.0</b>	<b>111,205.0</b>	<b>100.0</b>	<b>-1,537.8</b>	<b>-1.4</b>	<b>4,845.9</b>	<b>4.2</b>
<b>Poderes Legislativo y Judicial</b>				<b>.0</b>	<b>.0</b>	<b>.0</b>	<b>.0</b>	<b>.0</b>	<b>.0</b>	<b>.0</b>		<b>.0</b>	
Poder Legislativo													
Poder Judicial													
<b>Gasto Total de Poder Ejecutivo</b>	<b>104,796.3</b>	<b>109,667.2</b>	<b>100.0</b>	<b>30,263.8</b>	<b>23,880.1</b>	<b>116,060.9</b>	<b>100.0</b>	<b>111,205.0</b>	<b>100.0</b>	<b>-1,537.8</b>	<b>-1.4</b>	<b>4,845.9</b>	<b>4.2</b>
<b>Gasto Programable:</b>	<b>104,796.3</b>	<b>109,667.2</b>	<b>100.0</b>	<b>25,312.6</b>	<b>23,880.1</b>	<b>111,099.7</b>	<b>95.7</b>	<b>106,253.8</b>	<b>95.5</b>	<b>3,413.4</b>	<b>3.1</b>	<b>4,845.9</b>	<b>4.4</b>
<b>Gasto Corriente</b>	<b>99,966.9</b>	<b>104,837.8</b>	<b>95.6</b>	<b>20,644.3</b>	<b>22,816.5</b>	<b>102,665.6</b>	<b>88.5</b>	<b>97,819.7</b>	<b>88.0</b>	<b>7,018.1</b>	<b>6.7</b>	<b>4,845.9</b>	<b>4.7</b>
Servicios Personales	<b>75,334.7</b>	<b>79,902.4</b>	<b>72.9</b>	<b>11,717.5</b>	<b>11,150.5</b>	<b>80,469.4</b>	<b>69.3</b>	<b>75,901.8</b>	<b>68.3</b>	<b>4,000.6</b>	<b>5.0</b>	<b>4,567.6</b>	<b>5.7</b>
<b>Gasto Operativo</b>	<b>24,632.2</b>	<b>24,935.4</b>	<b>22.7</b>	<b>8,926.8</b>	<b>11,666.0</b>	<b>22,196.2</b>	<b>19.1</b>	<b>21,917.9</b>	<b>19.7</b>	<b>3,017.5</b>	<b>12.1</b>	<b>278.3</b>	<b>1.3</b>
- Materiales y Suministros	<b>7,269.0</b>	<b>7,286.3</b>	<b>6.6</b>	<b>2,680.8</b>	<b>6,181.9</b>	<b>3,785.2</b>	<b>3.3</b>	<b>3,776.3</b>	<b>3.4</b>	<b>3,510.0</b>	<b>48.2</b>	<b>8.9</b>	<b>.2</b>
- Servicios Generales	<b>17,363.2</b>	<b>17,649.1</b>	<b>16.1</b>	<b>6,246.0</b>	<b>5,484.1</b>	<b>18,411.0</b>	<b>15.9</b>	<b>18,141.6</b>	<b>16.3</b>	<b>-492.5</b>	<b>-2.8</b>	<b>269.4</b>	<b>1.5</b>
<b>Transferencias</b>	<b>4,829.4</b>	<b>4,829.4</b>	<b>4.4</b>	<b>689.5</b>	<b>1,063.6</b>	<b>4,455.3</b>	<b>3.8</b>	<b>4,455.3</b>	<b>4.0</b>	<b>374.1</b>	<b>7.7</b>	<b>.0</b>	<b>.0</b>
- Organismos Autónomos													
- Subsidios y Apoyos	<b>4,829.4</b>	<b>4,829.4</b>	<b>4.4</b>	<b>689.5</b>	<b>1,063.6</b>	<b>4,455.3</b>	<b>3.8</b>	<b>4,455.3</b>	<b>4.0</b>	<b>374.1</b>	<b>7.7</b>	<b>.0</b>	<b>.0</b>
<b>Inversión Pública</b>	<b>.0</b>	<b>.0</b>	<b>.0</b>	<b>3,978.8</b>	<b>.0</b>	<b>3,978.8</b>	<b>3.4</b>	<b>3,978.8</b>	<b>3.6</b>	<b>-3,978.8</b>		<b>.0</b>	<b>.0</b>
- Bienes Muebles e Inmuebles				<b>3,978.8</b>		<b>3,978.8</b>	<b>3.4</b>	<b>3,978.8</b>	<b>3.6</b>	<b>-3,978.8</b>		<b>.0</b>	<b>.0</b>
- Obra Pública						<b>.0</b>	<b>.0</b>		<b>.0</b>	<b>.0</b>		<b>.0</b>	<b>.0</b>
- Inversión Financiera						<b>.0</b>	<b>.0</b>		<b>.0</b>	<b>.0</b>		<b>.0</b>	<b>.0</b>
<b>Gasto no Programable</b>	<b>.0</b>	<b>.0</b>	<b>.0</b>	<b>4,951.2</b>	<b>.0</b>	<b>4,951.2</b>	<b>4.3</b>	<b>4,951.2</b>	<b>4.5</b>	<b>-4,951.2</b>		<b>.0</b>	<b>.0</b>
<b>Transferencias a Municipios</b>				<b>.0</b>	<b>.0</b>	<b>.0</b>	<b>.0</b>	<b>.0</b>	<b>.0</b>	<b>.0</b>		<b>.0</b>	<b>.0</b>
- Participaciones													
- Aportaciones del Ramo 33													
- Convenios													
<b>Deuda Pública</b>	<b>.0</b>	<b>.0</b>	<b>.0</b>	<b>4,951.2</b>	<b>.0</b>	<b>4,951.2</b>	<b>4.3</b>	<b>4,951.2</b>	<b>4.5</b>	<b>-4,951.2</b>		<b>.0</b>	<b>.0</b>
- Costo Financiero de la Deuda						<b>.0</b>	<b>.0</b>		<b>.0</b>	<b>.0</b>		<b>.0</b>	<b>.0</b>
- Amortizaciones						<b>.0</b>	<b>.0</b>		<b>.0</b>	<b>.0</b>		<b>.0</b>	<b>.0</b>
- Pago de ADEFAS				<b>4,951.2</b>		<b>4,951.2</b>	<b>4.3</b>	<b>4,951.2</b>	<b>4.5</b>	<b>-4,951.2</b>		<b>.0</b>	<b>.0</b>
<b>Superávit(+) / Déficit (-)</b>	<b>.0</b>	<b>.0</b>		<b>1,276.5</b>	<b>1,276.5</b>	<b>.0</b>	<b>.0</b>	<b>77.2</b>	<b>.1</b>	<b>-77.2</b>		<b>-77.2</b>	
<b>% de los Ingresos</b>								<b>.1</b>					

Tecnológico de Estudios Superiores del Oriente del Estado de México  
Indicadores de Postura Fiscal Integrado  
Del 1 de Enero al 31 de Diciembre de 2022  
(Miles de Pesos)

Concepto	Estimado	Devengado	Pagado <sup>3</sup>
<b>I. Ingresos Presupuestarios (I=1+2)</b>	<b>109,667.2</b>	<b>111,282.2</b>	<b>111,282.2</b>
1. Ingresos del Gobierno de la Entidad Federativa <sup>1</sup>			0.0
2. Ingresos del Sector Paraestatal <sup>1</sup>	109,667.2	111,282.2	111,282.2
<b>II. Egresos Presupuestarios (II=3+4)</b>	<b>109,667.2</b>	<b>111,205.0</b>	<b>111,205.0</b>
3. Egresos del Gobierno de la Entidad Federativa <sup>2</sup>			
4. Egresos del Sector Paraestatal <sup>2</sup>	109,667.2	111,205.0	111,205.0
<b>III. Balance Presupuestario (Superávit o Déficit) (III = I - II)</b>	<b>0.0</b>	<b>77.2</b>	<b>77.2</b>

Concepto	Estimado	Devengado	Pagado <sup>3</sup>
III. Balance presupuestario (Superávit o Déficit)	0.0	77.2	77.2
IV. Intereses, Comisiones y Gastos de la Deuda			
V. Balance Primario (Superávit o Déficit) (V= III - IV)	0.0	77.2	77.2

Concepto	Estimado	Devengado	Pagado <sup>3</sup>
A. Financiamiento			0.0
B. Amortización de la deuda			0.0
C. Endeudamiento ó desendeudamiento (C = A - B)	0.0	0.0	0.0



TESOEM

Tecnológico de Estudios Superiores del Oriente del Estado de México  
Estado Analítico de Ingresos  
Del 1 de Enero al 31 de Diciembre de 2022  
(Miles de Pesos)

Rubro de Ingresos	Ingreso					Diferencia (6= 5 - 1)
	Estimado	Ampliaciones y Reducciones	Modificado	Devengado	Recaudado	
	(1)	(2)	(3= 1 + 2)	(4)	(5)	
Impuestos			.0			.0
Cuotas y Aportaciones de Seguridad Social			.0			.0
Contribuciones de Mejoras			.0			.0
Derechos			.0			.0
Productos			.0	27.0	27.0	27.0
Aprovechamientos	4,870.9		4,870.9	19.9	19.9	-4,851.0
Ingresos por Ventas de Bienes, Prestación de Servicios y Otros Ingresos	22,896.4	-22,896.4	.0			-22,896.4
Participaciones, Aportaciones, Convenios, Incentivos Derivados de la Colaboración Fiscal y Fondos Distintos de Aportaciones			.0			.0
Transferencias, Asignaciones, Subsidios y Subvenciones, y Pensiones y Jubilaciones	81,899.9	20,148.9	102,048.8	99,538.4	99,538.4	17,638.5
Ingresos Derivados de Financiamientos		9,131.2	9,131.2	11,696.9	11,696.9	11,696.9
<b>Total</b>	<b>109,667.2</b>	<b>6,383.7</b>	<b>116,050.9</b>	<b>111,282.2</b>	<b>111,282.2</b>	<b>1,615.0</b>
				Ingresos excedentes <sup>1</sup>		

Estado Analítico de Ingresos Por Fuente de Financiamiento	Ingreso					Diferencia (6= 5 - 1)
	Estimado	Ampliaciones y Reducciones	Modificado	Devengado	Recaudado	
	(1)	(2)	(3= 1 + 2)	(4)	(5)	
<b>Ingresos del Poder Ejecutivo Federal o Estatal y de los Municipios</b>	<b>.0</b>	<b>.0</b>	<b>.0</b>	<b>.0</b>	<b>.0</b>	<b>.0</b>
Impuestos			.0			.0
Cuotas y Aportaciones de Seguridad Social			.0			.0
Contribuciones de Mejoras			.0			.0
Derechos	.0	.0	.0	.0	.0	.0
Productos			.0			.0
Aprovechamientos			.0			.0
Participaciones, Aportaciones, Convenios, Incentivos Derivados de la Colaboración Fiscal y Fondos Distintos de Aportaciones			.0			.0
Transferencias, Asignaciones, Subsidios y Subvenciones, y Pensiones y Jubilaciones			.0			.0
<b>Ingresos de los Entes Públicos de los Poderes Legislativo y Judicial, de los Órganos Autónomos y del Sector Paraestatal o Paramunicipal, así como de las Empresas Productivas del Estado</b>	<b>109,667.2</b>	<b>-2,747.5</b>	<b>106,919.7</b>	<b>99,585.3</b>	<b>99,585.3</b>	<b>-10,081.9</b>
Cuotas y Aportaciones de Seguridad Social	.0	.0	.0	.0	.0	.0
Productos	.0	.0	.0	27.0	27.0	27.0
Ingresos por Venta de Bienes, Prestación de Servicios y Otros Ingresos	27,767.3	-22,896.4	4,870.9	19.9	19.9	-27,747.4
Transferencias, Asignaciones, Subsidios y Subvenciones, y Pensiones y Jubilaciones	81,899.9	20,148.9	102,048.8	99,538.4	99,538.4	17,638.5
<b>Ingresos Derivados de Financiamiento</b>	<b>.0</b>	<b>9,131.2</b>	<b>9,131.2</b>	<b>11,696.9</b>	<b>11,696.9</b>	<b>11,696.9</b>
Ingresos Derivados de Financiamientos	.0	9,131.2	9,131.2	11,696.9	11,696.9	11,696.9
<b>Total</b>	<b>109,667.2</b>	<b>6,383.7</b>	<b>116,050.9</b>	<b>111,282.2</b>	<b>111,282.2</b>	<b>1,615.0</b>
				Ingresos excedentes <sup>1</sup>		

CUENTA PÚBLICA DEL GOBIERNO, ORGANISMOS AUXILIARES Y AUTÓNOMOS DEL ESTADO DE MÉXICO 2022

Tecnológico de Estudios Superiores del Oriente del Estado de México								
INGRESOS								
(Miles de Pesos)								
INGRESOS	AUTORIZADO	ASIGNADO	P R E S U P U E S T O 2 0 2 2		TOTAL AUTORIZADO	RECAUDADO	VARIACIÓN	
			ASIGNACIONES Y/O AMPLIACIONES	REDUCCIONES Y/O DISMINUCIONES			IMPORTE	%
<b>INGRESOS DE GESTIÓN</b>	<b>22,896.4</b>	<b>22,896.4</b>			<b>22,896.4</b>			
Ingresos por Venta de Bienes y Servicios	22,896.4	22,896.4			22,896.4			
<b>PARTICIPACIONES, APORTACIONES, TRANSFERENCIAS, ASIGNACIONES, SUBSIDIOS Y OTRAS AYUDAS</b>	<b>81,899.9</b>	<b>81,899.9</b>	<b>22,409.1</b>	<b>2,260.2</b>	<b>102,048.8</b>	<b>99,538.4</b>	<b>2,510.4</b>	<b>2.5</b>
Subsidio	81,899.9	81,899.9	22,409.1	2,260.2	102,048.8	99,538.4	2,510.4	2.5
<b>OTROS INGRESOS Y BENEFICIOS</b>		<b>4,870.9</b>	<b>9,131.2</b>		<b>14,002.1</b>	<b>11,743.8</b>	<b>2,258.3</b>	<b>16.1</b>
Productos						27.0	-27.0	
Pasivos que se Generen como Resultado de Erogaciones que se Devengan en el Ejercicio Fiscal pero que queden Pendientes de Liquidar al Cierre del Mismo			9,131.2		9,131.2	11,696.9	-2,565.7	-28.1
Aplicación de Remanentes		4,870.9			4,870.9	19.9	4,851.0	
<b>T O T A L</b>	<b>104,796.3</b>	<b>109,667.2</b>	<b>31,540.3</b>	<b>25,156.6</b>	<b>116,050.9</b>	<b>111,282.2</b>	<b>4,768.7</b>	<b>4.1</b>

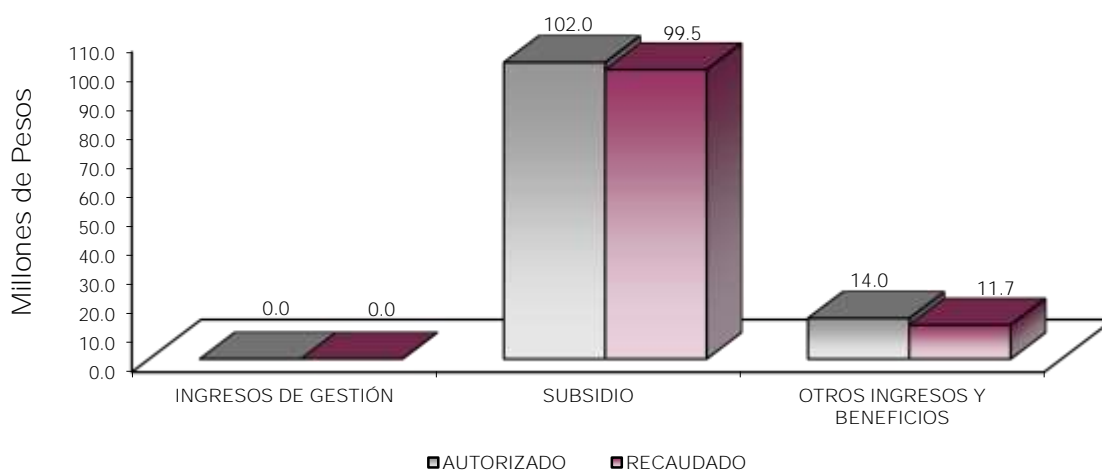

## NOTAS AL PRESUPUESTO DE INGRESOS

### INGRESOS

Para el ejercicio 2022 se tuvo previsto un ingreso por 109 millones 667.2 miles de pesos, teniendo ampliaciones y reducciones presupuestales netas de más por 6 millones 383.7 miles de pesos, determinando un ingreso autorizado por 116 millones 50.9 miles de pesos, de los cuales se recaudaron 111 millones 282.2 miles de pesos, teniendo una variación de 4 millones 768.7 miles de pesos, lo que representó el 4.1 por ciento respecto al monto autorizado.

### INGRESOS DE GESTIÓN

Inicialmente se previó recaudar ingresos de gestión por 22 millones 896.4 miles de pesos.

### PARTICIPACIONES, APORTACIONES, TRANSFERENCIAS, ASIGNACIONES, SUBSIDIOS Y OTRAS AYUDAS

Se tenía previsto recaudar 81 millones 899.9 miles de pesos, se tuvieron ampliaciones y reducciones presupuestales netas por 20 millones 148.9 miles de pesos, determinando un autorizado de 102 millones 48.8 miles de pesos, de los cuales se recaudaron 99 millones 538.4 miles de pesos, teniendo una variación de 2 millones 510.4 miles de pesos, lo que representó el 2.5 por ciento, respecto al monto autorizado.

### OTROS INGRESOS Y BENEFICIOS

Se autorizaron 9 millones 131.2 miles de pesos, se recaudaron 11 millones 743.8 miles de pesos, los cuales comprenden ingresos financieros y pasivos pendientes de liquidar al cierre del ejercicio.

CUENTA PÚBLICA DEL GOBIERNO, ORGANISMOS AUXILIARES Y AUTÓNOMOS DEL ESTADO DE MÉXICO 2022

**Tecnológico de Estudios Superiores del Oriente del Estado de México**  
**Estado Analítico del Ejercicio del Presupuesto de Egresos**  
**Clasificación por Objeto del Gasto (Capítulo y Concepto)**  
**Del 1 de enero al 31 de diciembre de 2022**  
**(Miles de Pesos)**

Concepto	Egresos					Subejercicio 6 = (3 - 4)
	Aprobado	Ampliaciones/ (Reducciones)	Modificado	Devengado	Pagado	
	1	2	3 = (1 + 2)	4	5	
<b>Servicios Personales</b>	<b>79,902.4</b>	<b>567.0</b>	<b>80,469.4</b>	<b>75,901.8</b>	<b>75,901.8</b>	<b>4,567.6</b>
Remuneraciones al Personal de Carácter Permanente	48,103.1	491.0	48,594.1	45,092.4	45,092.4	3,501.7
Remuneraciones al Personal de Carácter Transitorio			0			0
Remuneraciones Adicionales y Especiales	14,140.5	2,244.0	16,384.5	15,778.8	15,778.8	605.7
Seguridad Social	12,073.9	-2,091.4	9,982.5	9,938.7	9,938.7	43.8
Otras Prestaciones Sociales y Económicas	5,520.7	-51.4	5,469.3	5,052.9	5,052.9	416.4
Previsiones			0			0
Pago de Estímulos a Servidores Públicos	64.2	-25.2	39.0	39.0	39.0	0
<b>Materiales y Suministros</b>	<b>7,286.3</b>	<b>-3,501.1</b>	<b>3,785.2</b>	<b>3,776.3</b>	<b>3,776.3</b>	<b>8.9</b>
Materiales de Administración, Emisión de Documentos y Artículos Oficiales	4,870.7	-3,361.1	1,509.6	1,509.6	1,509.6	0
Alimentos y Utensilios			0			0
Materias Primas y Materiales de Producción y Comercialización			0			0
Materiales y Artículos de Construcción y de Reparación	186.9	145.6	332.5	332.4	332.4	.1
Productos Químicos, Farmacéuticos y de Laboratorio	132.6	49.5	182.1	182.2	182.2	-1
Combustibles, Lubricantes y Aditivos	466.0	-2.9	463.1	463.1	463.1	0
Vestuario, Blancos, Prendas de Protección y Artículos Deportivos	655.0	-605.4	49.6	49.6	49.6	0
Materiales y Suministros Para Seguridad			0			0
Herramientas, Refacciones y Accesorios Menores	975.1	273.2	1,248.3	1,239.4	1,239.4	8.9
<b>Servicios Generales</b>	<b>17,649.1</b>	<b>761.9</b>	<b>18,411.0</b>	<b>18,141.6</b>	<b>18,141.6</b>	<b>269.4</b>
Servicios Básicos	1,539.2	269.7	1,808.9	1,808.9	1,808.9	0
Servicios de Arrendamiento	66.3	136.7	203.0	203.0	203.0	0
Servicios Profesionales, Científicos, Técnicos y Otros Servicios	9,070.4	289.5	9,359.9	9,110.5	9,110.5	249.4
Servicios Financieros, Bancarios y Comerciales	1,056.0	217.7	1,273.7	1,259.5	1,259.5	14.2
Servicios de Instalación, Reparación, Mantenimiento y Conservación	3,311.0	-371.7	2,939.3	2,939.3	2,939.3	0
Servicios de Comunicación Social y Publicidad	133.4	96.1	229.5	229.6	229.6	-1
Servicios de Traslado y Viáticos	341.6	-114.3	227.3	227.3	227.3	0
Servicios Oficiales		80.0	80.0	80.0	80.0	0
Otros Servicios Generales	2,131.2	158.2	2,289.4	2,283.5	2,283.5	5.9
<b>Transferencias, Asignaciones, Subsidios y Otras Ayudas</b>	<b>4,829.4</b>	<b>-374.1</b>	<b>4,455.3</b>	<b>4,455.3</b>	<b>4,455.3</b>	<b>.0</b>
Transferencias Internas y Asignaciones al Sector Público			0			0
Transferencias al Resto del Sector Público			0			0
Subsidios y Subvenciones			0			0
Ayudas Sociales	4,829.4	-374.1	4,455.3	4,455.3	4,455.3	0
Pensiones y Jubilaciones			0			0
Transferencias a Fideicomisos, Mandatos y Otros Análogos			0			0
Transferencias a la Seguridad Social			0			0
Donativos			0			0
Transferencias al Exterior			0			0
<b>Bienes Muebles, Inmuebles e Intangibles</b>	<b>.0</b>	<b>3,978.8</b>	<b>3,978.8</b>	<b>3,978.8</b>	<b>3,978.8</b>	<b>.0</b>
Mobiliario y Equipo de Administración		3,817.7	3,817.7	3,817.7	3,817.7	0
Mobiliario y Equipo Educativo y Recreativo			0			0
Equipo e Instrumental Médico y de Laboratorio		161.1	161.1	161.1	161.1	0
Vehículos y Equipo de Transporte			0			0
Equipo de Defensa y Seguridad			0			0
Maquinaria, Otros Equipos y Herramientas			0			0
Activos Biológicos			0			0
Bienes Inmuebles			0			0
Activos Intangibles			0			0
<b>Inversión Pública</b>	<b>.0</b>	<b>.0</b>	<b>.0</b>	<b>.0</b>	<b>.0</b>	<b>.0</b>
Obra Pública en Bienes de Dominio Público			0			0
Obra Pública en Bienes Propios			0			0
Proyectos Productivos y Acciones de Fomento			0			0
<b>Inversiones Financieras y Otras Provisiones</b>	<b>.0</b>	<b>.0</b>	<b>.0</b>	<b>.0</b>	<b>.0</b>	<b>.0</b>
Inversiones Para el Fomento de Actividades Productivas			0			0
Acciones y Participaciones de Capital			0			0
Compra de Títulos y Valores			0			0
Concesión de Préstamos			0			0
Inversiones en Fideicomisos, Mandatos y Otros Análogos			0			0
Otras Inversiones Financieras			0			0
Provisiones para Contingencias y Otras Erogaciones Especiales			0			0
<b>Participaciones y Aportaciones</b>	<b>.0</b>	<b>.0</b>	<b>.0</b>	<b>.0</b>	<b>.0</b>	<b>.0</b>
Participaciones			0			0
Aportaciones			0			0
Convenios			0			0
<b>Deuda Pública</b>	<b>.0</b>	<b>4,951.2</b>	<b>4,951.2</b>	<b>4,951.2</b>	<b>4,951.2</b>	<b>.0</b>
Amortización de la Deuda Pública			0			0
Intereses de la Deuda Pública			0			0
Comisiones de la Deuda Pública			0			0
Gastos de la Deuda Pública			0			0
Costo por Coberturas			0			0
Apoyos Financieros			0			0
Adeudos de Ejercicios Fiscales Anteriores		4,951.2	4,951.2	4,951.2	4,951.2	0
<b>Total del Gasto</b>	<b>109,667.2</b>	<b>6,383.7</b>	<b>116,050.9</b>	<b>111,205.0</b>	<b>111,205.0</b>	<b>4,845.9</b>

TESOEM

Tecnológico de Estudios Superiores del Oriente del Estado de México  
Estado Analítico del Ejercicio del Presupuesto de Egresos  
Clasificación Económica (por Tipo de Gasto)  
Del 1 de Enero al 31 de Diciembre de 2022  
(Miles de Pesos)

Concepto	Egresos					Subejercicio
	Aprobado	Ampliaciones/ (Reducciones)	Modificado	Devengado	Pagado	
	1	2	3 = (1 + 2)	4	5	
Gasto Corriente	109,667.2	- 2,546.3	107,120.9	102,275.0	102,275.0	4,845.9
Gasto de Capital	-	3,978.8	3,978.8	3,978.8	3,978.8	0.0
Amortización de la Deuda y Disminución de Pasivos	-	4,951.2	4,951.2	4,951.2	4,951.2	0.0
Pensiones y Jubilaciones	-	-	-	-	-	0.0
Participaciones	-	-	-	-	-	0.0
<b>Total del Gasto</b>	<b>109,667.2</b>	<b>6,383.7</b>	<b>116,050.9</b>	<b>111,205.0</b>	<b>111,205.0</b>	<b>4,845.9</b>

Tecnológico de Estudios Superiores del Oriente del Estado de México  
Estado Analítico del Ejercicio del Presupuesto de Egresos  
Clasificación Administrativa  
Del 1 de Enero al 31 de Diciembre de 2022  
(Miles de Pesos)

Concepto	Egresos					Subejercicio
	Aprobado	Ampliaciones/ (Reducciones)	Modificado	Devengado	Pagado	
	1	2	3 = (1 + 2)	4	5	
Entidades Paraestatales y Fideicomisos No Empresariales y No Financieros	109,667.2	6,383.7	116,050.9	111,205.0	111,205.0	4,845.9
Instituciones Públicas de Seguridad Social	-	-	-	-	-	-
Entidades Paraestatales Empresariales No Financieras con Participación Estatal Mayoritaria	-	-	-	-	-	-
Fideicomisos Empresariales No Financieros con Participación Estatal Mayoritaria	-	-	-	-	-	-
Entidades Paraestatales Empresariales Financieras Monetarias con Participación Estatal Mayoritaria	-	-	-	-	-	-
Entidades Paraestatales Empresariales Financieras No Monetarias con Participación Estatal Mayoritaria	-	-	-	-	-	-
Fideicomisos Financieros Públicos con Participación Estatal Mayoritaria	-	-	-	-	-	-
<b>Total del Gasto</b>	<b>109,667.2</b>	<b>6,383.7</b>	<b>116,050.9</b>	<b>111,205.0</b>	<b>111,205.0</b>	<b>4,845.9</b>

Tecnológico de Estudios Superiores del Oriente del Estado de México  
Estado Analítico del Ejercicio del Presupuesto de Egresos  
Clasificación Administrativa  
Del 1 de Enero al 31 de Diciembre de 2022  
(Miles de Pesos)

Concepto	Egresos					Subejercicio
	Aprobado	Ampliaciones/ (Reducciones)	Modificado	Devengado	Pagado	
	1	2	3 = (1 + 2)	4	5	
210C11 Tecnológico de Estudios Superiores del Oriente del Estado de México	109,667.2	6,383.7	116,050.9	111,205.0	111,205.0	4,845.9
<b>Total del Gasto</b>	<b>109,667.2</b>	<b>6,383.7</b>	<b>116,050.9</b>	<b>111,205.0</b>	<b>111,205.0</b>	<b>4,845.9</b>

**Tecnológico de Estudios Superiores del Oriente del Estado de México**  
**Estado Analítico del Ejercicio del Presupuesto de Egresos**  
**Clasificación Administrativa**  
**Del 1 de Enero al 31 de Diciembre de 2022**  
**(Miles de Pesos)**

Concepto	Egresos					Subejercicio 6 = ( 3 - 4 )
	Aprobado	Ampliaciones/ (Reducciones)	Modificado	Devengado	Pagado	
	1	2	3 = ( 1 + 2 )	4	5	
Poder Ejecutivo	109,667.2	6,383.7	116,050.9	111,205.0	111,205.0	4,845.9
Poder Legislativo			-			-
Poder Judicial			-			-
Órganos Autónomos			-			-
<b>Total del Gasto</b>	<b>109,667.2</b>	<b>6,383.7</b>	<b>116,050.9</b>	<b>111,205.0</b>	<b>111,205.0</b>	<b>4,845.9</b>

**Tecnológico de Estudios Superiores del Oriente del Estado de México**  
**Estado Analítico del Ejercicio del Presupuesto de Egresos**  
**Clasificación Funcional (Finalidad y Función)**  
**Del 1 de Enero al 31 de Diciembre de 2022**  
**(Miles de Pesos)**

Concepto	Egresos					Subejercicio 6 = ( 3 - 4 )
	Aprobado	Ampliaciones/ (Reducciones)	Modificado	Devengado	Pagado	
	1	2	3 = ( 1 + 2 )	4	5	
<b>Gobierno</b>	-	-	-	-	-	-
Legislación			-			-
Justicia			-			-
Coordinación de la Política de Gobierno			-			-
Relaciones Exteriores			-			-
Asuntos Financieros y Hacendarios			-			-
Seguridad Nacional			-			-
Asuntos de Orden Público y de Seguridad Interior			-			-
Otros Servicios Generales			-			-
<b>Desarrollo Social</b>	<b>109,667.2</b>	<b>1,432.5</b>	<b>111,099.7</b>	<b>106,253.8</b>	<b>106,253.8</b>	<b>4,845.9</b>
Protección Ambiental			-			-
Vivienda y Servicios a la Comunidad			-			-
Salud			-			-
Recreación, Cultura y Otras Manifestaciones Sociales			-			-
Educación	109,667.2	1,432.5	111,099.7	106,253.8	106,253.8	4,845.9
Protección Social			-			-
Otros Asuntos Sociales			-			-
<b>Desarrollo Económico</b>	-	-	-	-	-	-
Asuntos Económicos, Comerciales y Laborales en General			-			-
Agropecuaria, Silvicultura, Pesca y Caza			-			-
Combustibles y Energía			-			-
Minería, Manufacturas y Construcción			-			-
Transporte			-			-
Comunicaciones			-			-
Turismo			-			-
Ciencia, Tecnología e Innovación			-			-
Otras Industrias y Otros Asuntos Económicos			-			-
<b>Otras no Clasificadas en Funciones Anteriores</b>	<b>-</b>	<b>4,951.2</b>	<b>4,951.2</b>	<b>4,951.2</b>	<b>4,951.2</b>	<b>-</b>
Transacciones de la Deuda Pública / Costo Financiero de la Deuda			-			-
Transferencias, Participaciones y Aportaciones entre Diferentes Niveles y Órdenes de Gobierno			-			-
Saneamiento del Sistema Financiero			-			-
Adeudos de Ejercicios Fiscales Anteriores	-	4,951.2	4,951.2	4,951.2	4,951.2	-
<b>Total del Gasto</b>	<b>109,667.2</b>	<b>6,383.7</b>	<b>116,050.9</b>	<b>111,205.0</b>	<b>111,205.0</b>	<b>4,845.9</b>

Tecnológico de Estudios Superiores del Oriente del Estado de México  
 Endeudamiento Neto  
 Del 1 de Enero al 31 de Diciembre de 2022  
 (Miles de Pesos)

Identificación de Crédito o Instrumento	Contratación/Colocación	Amortización	Endeudamiento Neto
	A	B	C = A - B
Créditos Bancarios			
			-
			-
			-
			-
			-
			-
			-
Total Créditos Bancarios	-	-	-
Otros Instrumentos de Deuda			
			-
			-
			-
			-
			-
			-
Total Otros Instrumentos de Deuda	-	-	-
TOTAL	-	-	-

Tecnológico de Estudios Superiores del Oriente del Estado de México  
 Intereses de la Deuda  
 Del 1 de Enero al 31 de Diciembre de 2022  
 (Miles de Pesos)

Identificación de Crédito o Instrumento	Devengado	Pagado
Créditos Bancarios		
Total de Intereses de Créditos Bancarios	-	-
Otros Instrumentos de Deuda		
Total de Intereses de Otros Instrumentos de Deuda	-	-
TOTAL	-	-

Tecnológico de Estudios Superiores del Oriente del Estado de México								
EGRESOS POR CAPÍTULO								
(Miles de Pesos)								
EGRESOS	AUTORIZADO	ASIGNADO	PRESUPUESTO 2022		TOTAL AUTORIZADO	EJERCIDO	VARIACIÓN	
			ASIGNACIONES Y/O AMPLIACIONES	REDUCCIONES Y/O DISMINUCIONES			IMPORTE	%
Servicios Personales	75,334.7	79,902.4	11,717.5	11,150.5	80,469.4	75,901.8	4,567.6	5.7
Materiales y Suministros	7,269.0	7,286.3	2,680.8	6,181.9	3,785.2	3,776.3	8.9	.2
Servicios Generales	17,363.2	17,649.1	6,246.0	5,484.1	18,411.0	18,141.6	269.4	1.5
Transferencias, Asignaciones, Subsidios y Otras Ayudas	4,829.4	4,829.4	689.5	1,063.6	4,455.3	4,455.3		
Bienes Muebles, Inmuebles e Intangibles			3,978.8		3,978.8	3,978.8		
Deuda Pública			4,951.2		4,951.2	4,951.2		
<b>TOTAL</b>	<b>104,796.3</b>	<b>109,667.2</b>	<b>30,263.8</b>	<b>23,880.1</b>	<b>116,050.9</b>	<b>111,205.0</b>	<b>4,845.9</b>	<b>4.2</b>

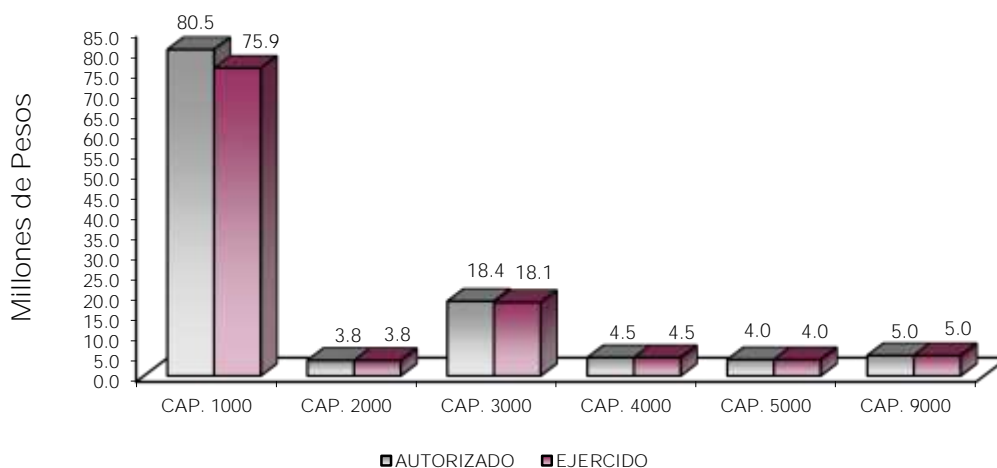

## NOTAS AL PRESUPUESTO DE EGRESOS

### EGRESOS

Se tuvo un presupuesto inicial de 109 millones 667.2 miles de pesos, teniendo ampliaciones y traspasos netos de más por 6 millones 383.7 miles de pesos, con lo que se determinó un presupuesto modificado de 116 millones 50.9 miles de pesos, de los cuales se ejercieron 111 millones 205 mil pesos, teniendo un subejercido de 4 millones 845.9 miles de pesos, equivalente al 4.2 por ciento, respecto al monto autorizado.



### SERVICIOS PERSONALES

El presupuesto autorizado inicial de este capítulo fue de 79 millones 902.4 miles de pesos, teniendo ampliaciones y trasposos netos de más por 567 mil pesos, obteniendo un presupuesto modificado de 80 millones 469.4 miles de pesos, de los cuales se ejercieron 75 millones 901.8 miles de pesos, teniendo un subejercido de 4 millones 567.6 miles de pesos, equivalente al 5.7 por ciento, respecto al monto autorizado.

### MATERIALES Y SUMINISTROS

El presupuesto autorizado inicial de este capítulo fue de 7 millones 286.3 miles de pesos, teniendo ampliaciones y trasposos netos de menos por 3 millones 501.1 miles de pesos, obteniendo un presupuesto modificado de 3 millones 785.2 miles de pesos, de los cuales se ejercieron 3 millones 776.3 miles de pesos, teniendo un subejercido de 8.9 miles de pesos, equivalente al 0.2 por ciento, respecto al monto autorizado.

### SERVICIOS GENERALES

El presupuesto autorizado inicial de este capítulo fue de 17 millones 649.1 miles de pesos, teniendo ampliaciones y trasposos netos de más por 761.9 miles de pesos, obteniendo un presupuesto modificado de 18 millones 411 mil pesos, de los cuales se ejercieron 18 millones 141.6 miles de pesos, teniendo un subejercido de 269.4 miles de pesos, equivalente al 1.5 por ciento, respecto al monto autorizado.

### TRANSFERENCIAS, ASIGNACIONES, SUBSIDIOS Y OTRAS AYUDAS

El presupuesto autorizado inicial de este capítulo fue de 4 millones 829.4 miles de pesos, con ampliaciones y trasposos netos de menos por 374.1 miles de pesos, obteniendo un presupuesto modificado de 4 millones 455.3 miles de pesos, ejerciéndose en su totalidad.

### BIENES MUEBLES, INMUEBLES E INTANGIBLES

Se tuvieron ampliaciones presupuestales por 3 millones 978.8 miles de pesos, ejerciéndose en su totalidad.

### DEUDA PÚBLICA

Se autorizó una ampliación presupuestal para el pago de pasivos derivados de erogaciones devengadas y pendientes de ejercicios anteriores por 4 millones 951.2 miles de pesos, ejerciéndose en su totalidad.

CUENTA PÚBLICA DEL GOBIERNO, ORGANISMOS AUXILIARES Y AUTÓNOMOS DEL ESTADO DE MÉXICO 2022

INFORMACIÓN PRESUPUESTAL

Tecnológico de Estudios Superiores del Oriente del Estado de México  
EGRESOS POR OBJETO DEL GASTO  
(Miles de Pesos)

CAPÍTULO Y OBJETO DEL GASTO	PRESUPUESTO 2022						
	AUTORIZADO	ASIGNADO	ASIGNACIONES Y/O AMPLIACIONES	REDUCCIONES Y/O DISMINUCIONES	TOTAL AUTORIZADO	EJERCIDO	VARIACIÓN
<b>SERVICIOS PERSONALES</b>	<b>75,334.7</b>	<b>79,902.4</b>	<b>11,717.5</b>	<b>11,150.5</b>	<b>80,469.4</b>	<b>75,901.8</b>	<b>4,567.6</b>
Sueldo Base	17,204.9	18,375.8	774.8	3,020.8	16,129.8	14,959.1	1,170.7
Horas Clase	27,396.4	29,727.3	2,823.4	86.5	32,464.2	30,133.3	2,330.9
Prima por Años de Servicio			1,131.3		1,131.3	1,131.3	
Prima Vacacional	3,155.2	3,155.2	968.4	987.0	3,136.6	3,136.6	
Aguinaldo	6,896.7	6,896.7	1,060.1	430.0	7,526.8	7,526.8	
Gratificación	3,482.9	4,088.6	1,511.7	1,783.1	3,817.2	3,211.4	605.8
Gratificación por Convenio			772.5		772.5	772.5	
Aportaciones de Servicio de Salud	6,028.8	6,028.8	68.5	1,910.1	4,187.2	4,187.2	
Aportaciones al Sistema Solidario de Reparto	3,059.8	3,059.8	456.3	444.1	3,072.0	3,072.0	
Aportaciones del Sistema de Capitalización Individual	1,410.4	1,410.4	80.6	763.7	727.3	727.3	
Aportaciones para Financiar los Gastos Generales de Administración del ISSEMyM	706.7	706.7	16.9	359.2	364.4	364.4	
Aportaciones para Riesgo de Trabajo	704.1	704.1	1,417.6	674.8	1,446.9	1,446.9	
Seguros y Fianzas	120.3	164.1	97.4	76.7	184.8	141.1	43.7
Seguro de Separación Individualizado	1,256.3	1,370.3	7.5	285.0	1,092.8	978.9	113.9
Liquidaciones por Indemnizaciones, por Sueldos y Salarios Caidos			31.1		31.1	31.1	
Día del Maestro y del Servidor Público	206.1	206.0		24.7	181.3	181.3	
Asignación Extraordinaria para Servidores Públicos Sindicalizados	2.6	33.3	438.1	2.6	468.8	438.1	30.7
Despensa	3,639.3	3,911.1	61.3	276.9	3,695.5	3,423.6	271.9
Reconocimiento a Servidores Públicos	64.2	64.2		25.3	38.9	38.9	
Estímulos por Puntualidad y Asistencia							
Recompensas							
<b>MATERIALES Y SUMINISTROS</b>	<b>7,269.0</b>	<b>7,286.3</b>	<b>2,680.8</b>	<b>6,181.9</b>	<b>3,785.2</b>	<b>3,776.3</b>	<b>8.9</b>
Materiales y Útiles de Oficina	1,716.2	1,716.1	189.7	1,380.2	525.6	525.6	
Material y Útiles para el Procesamiento en equipos y bienes informáticos	1,685.3	1,685.3	521.4	1,881.3	325.4	325.4	
Material y Enseres de Limpieza	619.6	619.6	464.1	431.0	652.7	652.7	
Material Didáctico	849.5	849.5	1.0	849.5	1.0	1.0	
Material para Identificación y Registro			4.9		4.9	4.9	
Cal Yeso y productos de Yeso	.6	.6		.6			
Fibras Sintéticas Hules Plásticos y Derivados	6.7	6.7	8.2	6.7	8.2	8.2	
Material Eléctrico y Electrónico	141.0	141.0	105.7	134.9	111.8	111.8	
Materiales Complementarios	29.4	29.4		29.4			
Material de Señalización	1.6	1.6		1.6			
Artículos Metálicos para la Construcción			1.1		1.1	1.1	
Materiales de Construcción	14.3	14.3	61.5	14.3	61.5	61.5	
Sustancias Químicas	63.4	63.4	91.5	12.2	142.7	142.7	
Medicinas y Productos Farmacéuticos	20.8	20.8	4.1	13.4	11.5	11.5	
Estructura y Manufactura para todo tipo de Construcción			158.0		158.0	158.0	
Materiales, Accesorios y Suministros de Laboratorio	41.7	41.7		22.1	19.6	19.6	
Combustibles, Lubrificantes y Aditivos	466.0	466.0	11.8	14.7	463.1	463.1	
Vestuario y Uniformes	500.0	500.0	52.4	502.8	49.6	49.6	
Artículos Deportivos	155.0	155.0		155.0			
Refacciones, Accesorios y Herramientas	7.5	7.5	65.7	7.5	65.7	65.7	
Refacciones y Accesorios Menores de Edificios	3.2	3.2	.4	3.2	.4	.4	
Refacciones y Accesorios para Equipo de Computo	247.2	250.7	193.0	47.4	396.3	392.9	3.4
Refacciones y Accesorios Menores para Equipo de Transporte	7.4	21.3	200.3	43.3	178.3	172.8	5.5
Artículos para la Extinción de Incendios	225.4	225.4	120.2	183.6	162.0	162.0	
Otros Enseres	467.2	467.2	425.8	447.2	445.8	445.8	
<b>SERVICIOS GENERALES</b>	<b>17,363.2</b>	<b>17,649.1</b>	<b>6,246.0</b>	<b>5,484.1</b>	<b>18,411.0</b>	<b>18,141.6</b>	<b>269.4</b>
Servicio de Energía Eléctrica	665.2	665.3	715.0	388.1	992.2	992.2	
Gas	60.8	60.8	31.8	45.2	47.4	47.4	
Servicio de Telefonía Convencional	159.0	159.0		94.0	65.0	65.0	
Servicios de Acceso a Internet	653.9	653.9	354.6	304.4	704.1	704.1	
Arrendamiento de Maquinaria y Equipo	66.2	66.2	361.3	224.5	203.0	203.0	
Asesorías Asociadas a Convenios o Acuerdos	531.1	531.1	485.1	565.5	450.7	450.7	
Capacitación			124.5		124.5	124.5	
Impresiones de Documentos Oficiales para la Prestación de Servicios Públicos, Identificación, Formatos Administrativos y Fiscal	357.0	357.0		357.0			
Servicios de Vigilancia	4,906.0	4,906.0	562.9	794.6	4,674.3	4,674.3	
Servicios Profesionales	3,010.6	3,276.4	1,174.4	340.1	4,110.7	3,861.2	249.5
Servicios Bancarios y Financieros	160.6	174.8	59.0	25.2	208.6	194.5	14.1
Seguros y Fianzas	881.3	881.3	325.2	141.2	1,065.3	1,065.3	
Reparación y Mantenimiento de Inmuebles			8.6		8.6	8.6	
Reparación, Instalación y Mantenimiento de Bienes Informáticos Microfilmación y Tecnologías de la Información			5.3		5.3	5.3	
Reparación y Mantenimiento de Vehículos Terrestres, Aéreos y Lacustres	159.6	159.6	12.8	144.7	27.7	27.7	
Reparación, Instalación y Mantenimiento de Máquinaria, Equipo Instrumental y Diversos	178.4	178.4	26.3	175.5	29.2	29.2	
Servicios de Lavandería, Limpieza e Higiene	2,925.0	2,925.0	104.1	271.2	2,757.9	2,757.9	
Servicios de Fumigación	48.0	48.0	72.7	10.0	110.7	110.7	
Publicaciones Oficiales y de Información en General para Difusión	133.5	133.5	174.9	78.9	229.5	229.5	
Gastos de Traslado por Vía Terrestre	154.6	154.6	19.9	82.4	92.1	92.1	

TESOEM

CAPÍTULO Y OBJETO DEL GASTO	PRESUPUESTO 2022					EJERCIDO	VARIACIÓN
	AUTORIZADO	ASIGNADO	ASIGNACIONES Y/O AMPLIACIONES	REDUCCIONES Y/O DISMINUCIONES	TOTAL AUTORIZADO		
Gastos de Alimentación en Territorio Nacional	184.0	184.0	50.8	99.7	135.1	135.1	
Gastos de Hospedaje en Territorio Nacional	3.0	3.0		3.0			
Gastos de Ceremonias Oficiales y de Orden Social			80.0		80.0	80.0	
Otros Impuestos y Derechos	51.1	51.1	28.3	38.6	40.8	40.8	
Impuesto sobre Erogaciones por Remuneraciones al Trabajo Personal	1,730.7	1,730.7	661.9	1,042.2	1,350.4	1,350.4	
Gastos de Servicios Menores	231.8	237.6	220.2	167.5	290.3	284.5	5.8
Penas Multas Accesorios y Actualizaciones			486.0	15.4	470.6	470.6	
Cuotas y Suscripciones	111.8	111.8	100.4	75.2	137.0	137.0	
<b>TRANSFERENCIAS, ASIGNACIONES, SUBSIDIOS Y OTRAS AYUDAS</b>	<b>4,829.4</b>	<b>4,829.4</b>	<b>689.5</b>	<b>1,063.6</b>	<b>4,465.3</b>	<b>4,465.3</b>	
Gastos Relacionados con Actividades Culturales, Deportivas y de Ayuda Extraordinaria	4,159.8	4,159.8	180.5	763.8	3,576.5	3,576.5	
Gastos por Servicios de Traslado de Personas			162.3		162.3	162.3	
Capacitación	669.6	669.6	43.4	299.8	413.2	413.2	
Instituciones Educativas			303.3		303.3	303.3	
<b>BIENES MUEBLES, INMUEBLES E INTANGIBLES</b>			<b>3,978.8</b>		<b>3,978.8</b>	<b>3,978.8</b>	
Muebles y Enseres			3,795.2		3,795.2	3,795.2	
Otros Equipos Eléctricos y Electrónicos de Oficina			22.5		22.5	22.5	
Equipo Médico y de Laboratorio			161.1		161.1	161.1	
Vehículos y Equipo de Transporte Terrestre							
<b>DEUDA PÚBLICA</b>			<b>4,951.2</b>		<b>4,951.2</b>	<b>4,951.2</b>	
Por el Ejercicio Inmediato Anterior			4,757.1		4,757.1	4,757.1	
Por Ejercicios Anteriores			194.1		194.1	194.1	
<b>T O T A L</b>	<b>104,796.3</b>	<b>109,667.2</b>	<b>30,263.8</b>	<b>23,880.1</b>	<b>116,060.9</b>	<b>111,205.0</b>	<b>4,845.9</b>



# INFORMACIÓN PROGRAMÁTICA



TESOEM

Tecnológico de Estudios Superiores del Oriente del Estado de México Gasto por Categoría Programática Del 1 de Enero al 31 de Diciembre de 2022 (Miles de Pesos)
--

Concepto	Egresos					Subejercicio 6=(3 - 4)
	Aprobado	Ampliaciones/ (Reducciones)	Modificado	Devengado	Pagado	
	1	2	3=(1 + 2)	4	5	
<b>Programas</b>	109,667.2	1,432.5	111,099.7	106,253.8	106,253.8	4,845.9
<b>Subsidios: Sector Social y Privado o Entidades Federativas y Municipios</b>	-	-	-	-	-	-
Sujetos a Reglas de Operación			-			-
Otros Subsidios			-			-
<b>Desempeño de las Funciones</b>	109,667.2	1,432.5	111,099.7	106,253.8	106,253.8	4,845.9
Prestación de Servicios Públicos	109,667.2	1,432.5	111,099.7	106,253.8	106,253.8	4,845.9
Provisión de Bienes Públicos			-			-
Planeación, Seguimiento y Evaluación de Políticas Públicas			-			-
Promoción y Fomento			-			-
Regulación y Supervisión			-			-
Funciones de las Fuerzas Armadas (Únicamente Gobierno Federal)			-			-
Específicos			-			-
Proyectos de Inversión			-			-
<b>Administrativos y de Apoyo</b>	-	-	-	-	-	-
Apoyo al Proceso Presupuestario y para Mejorar la Eficiencia Institucional			-			-
Apoyo a la Función Pública y al Mejoramiento de la Gestión			-			-
Operaciones Ajenas			-			-
<b>Compromisos</b>	-	-	-	-	-	-
Obligaciones de Cumplimiento de Resolución Jurisdiccional			-			-
Desastres Naturales			-			-
<b>Obligaciones</b>	-	-	-	-	-	-
Pensiones y Jubilaciones			-			-
Aportaciones a la Seguridad Social			-			-
Aportaciones a Fondos de Estabilización			-			-
Aportaciones a Fondos de Inversión y Reestructura de Pensiones			-			-
<b>Programa de Gasto Federalizado (Gobierno Federal)</b>	-	-	-	-	-	-
Gasto Federalizado			-			-
<b>Participaciones a Entidades Federativas y Municipios</b>			-			-
<b>Costo Financiero, Deuda o Apoyos a Deudores y Ahorradores de la Banca</b>			-			-
<b>Adeudos de Ejercicios Fiscales Anteriores</b>		4,951.2	4,951.2	4,951.2	4,951.2	-
<b>Total del Gasto</b>	<b>109,667.2</b>	<b>6,383.7</b>	<b>116,050.9</b>	<b>111,205.0</b>	<b>111,205.0</b>	<b>4,845.9</b>

El Plan de Desarrollo del Estado de México 2017-2023, es un instrumento prospectivo con una visión hacia 2030. En él se concentran las bases para la elaboración de los programas sectoriales, especiales y regionales que delinearán de manera más puntual y detallada los pasos para el cumplimiento de los objetivos establecidos, así como los planes específicos de inversión que permitirán realizar la proyección de los recursos financieros. Este esfuerzo colectivo plasma los retos y desafíos de la agenda gubernamental con un profundo sentido de responsabilidad y con el compromiso de lograr un desarrollo democrático.

## PILAR SOCIAL

Programas de nueva generación para disminuir la desigualdad. El Gobierno del Estado de México considera prioritario desarrollar y conservar familias fuertes, promover el empleo y proteger el ingreso, particularmente el de las mujeres. En correspondencia con la Agenda 2030, el logro de estos propósitos influirá directa e indirectamente el cumplimiento de las metas globales que contribuirán a disminuir la pobreza y el hambre; procurarán el acceso a una vivienda y a servicios básicos adecuados; reducirán las desigualdades y la discriminación; promoverán una educación inclusiva, equitativa y de calidad, así como una vida sana y en general el bienestar. Diagnóstico: Pobreza y Hambre en el Estado de México.

## GOBIERNO CAPAZ Y RESPONSABLE

El reto de los gobiernos actuales versa sobre la eficacia en solucionar los problemas endémicos que aquejan a las sociedades modernas y uno de los mayores retos es hacerlo con apego al Estado de Derecho, ya que éste aporta las normas y los valores fundamentales que rigen la convivencia social, así como los derechos y obligaciones de los actores sociales y políticos.

Tecnológico de Estudios Superiores del Oriente del Estado de México								
EGRESOS POR PILAR Y/O EJE TRANSVERSAL								
(Miles de Pesos)								
PILAR Y/O EJE TRANSVERSAL	AUTORIZADO	ASIGNADO	PRESUPUESTO 2022		TOTAL AUTORIZADO	EJERCIDO	VARIACIÓN	
			ASIGNACIONES Y/O AMPLIACIONES	REDUCCIONES Y/O DISMINUCIONES			IMPORTE	%
Pilar Social	104,796.3	109,667.2	25,312.6	23,880.1	111,099.7	106,253.8	4,845.9	4.4
Gobierno Capaz y Responsable			4,951.2		4,951.2	4,951.2		
<b>T O T A L</b>	<b>104,796.3</b>	<b>109,667.2</b>	<b>30,263.8</b>	<b>23,880.1</b>	<b>116,050.9</b>	<b>111,205.0</b>	<b>4,845.9</b>	<b>4.2</b>

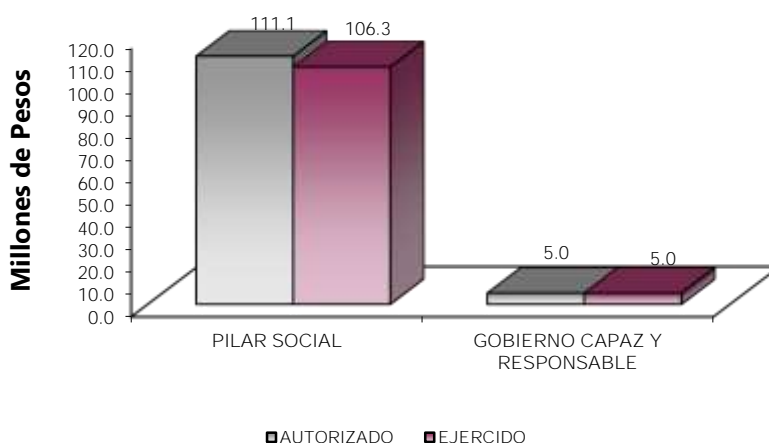



FINALIDAD

GOBIERNO

DESARROLLO SOCIAL

En esta finalidad se avanzará en la provisión de servicios a la población en materia de Protección Social, Educación, Salud, Vivienda y Servicios a la Comunidad, con lo que se apoyará fundamentalmente la consecución de las Metas Nacionales México Incluyente y México con Educación de Calidad.

La perspectiva en el Sistema Educativo será consolidar como verdadera balanza de desarrollo social, la educación tecnológica superior, bajo las siguientes consideraciones:

Ampliar la cobertura de los servicios educativos, especialmente en el nivel medio superior y superior, bajo los criterios de flexibilidad y pertinencia.

Fortalecer la vinculación entre la educación media superior y superior en sus diversas modalidades, con las necesidades sociales y del aparato productivo de la Entidad.

Tecnológico de Estudios Superiores del Oriente del Estado de México								
EGRESOS POR PROGRAMA (Miles de Pesos)								
PROGRAMA	AUTORIZADO	ASIGNADO	PRESUPUESTO 2022		TOTAL AUTORIZADO	EJERCIDO	VARIACIÓN	
			ASIGNACIONES Y/O AMPLIACIONES	REDUCCIONES Y/O DISMINUCIONES			IMPORTE	%
Desarrollo de la Función Pública y Ética en el Servicio Público	973.2	993.4	94.2	94.2	993.4	973.2	20.2	2.0
Educación Superior	101,952.5	106,681.1	25,168.6	23,717.8	108,131.9	103,428.2	4,703.7	4.3
Estudios de Posgrado	98.2	98.2	24.6	29.5	93.3	93.3		
Gestión de las Políticas Educativas	14.6	14.6		.7	13.9	13.9		
Modernización de la Educación	1,736.2	1,858.3	25.2	36.8	1,846.7	1,724.7	122.0	6.6
Sistema Anticorrupción del Estado de México y Municipios	21.6	21.6		1.1	20.5	20.5		
Previsiones para el Pago de Adeudos de Ejercicios Fiscales Anteriores			4,951.2		4,951.2	4,951.2		
<b>TOTAL</b>	<b>104,796.3</b>	<b>109,667.2</b>	<b>30,263.8</b>	<b>23,880.1</b>	<b>116,050.9</b>	<b>111,205.0</b>	<b>4,845.9</b>	<b>4.2</b>

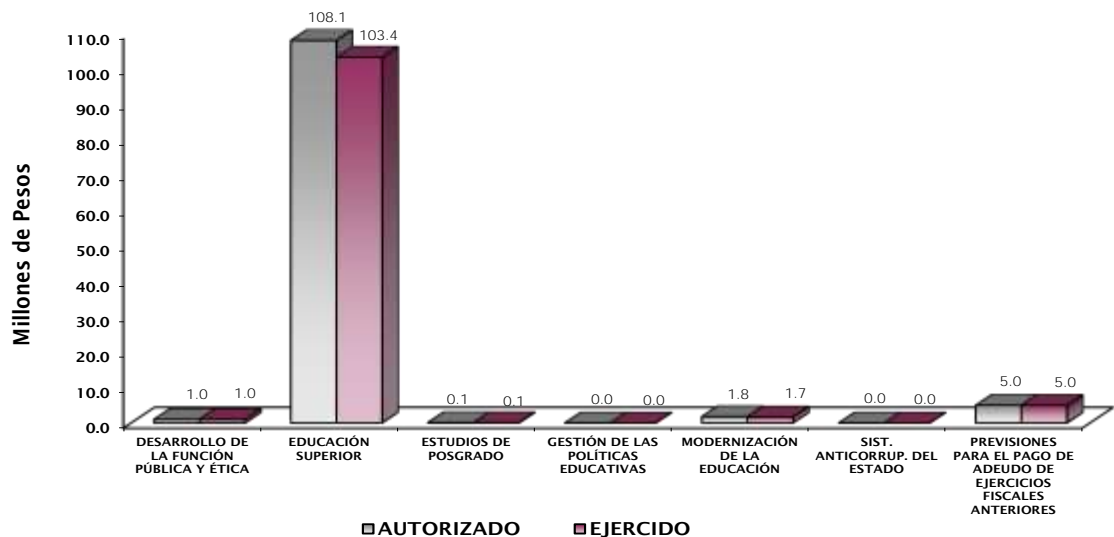

## AVANCE OPERATIVO-PROGRAMÁTICO Y PRESUPUESTAL

### METAS PROGRAMADAS Y ALCANZADAS

#### 02050301 EDUCACIÓN SUPERIOR

##### 020503010101 EDUCACIÓN SUPERIOR TECNOLÓGICA

#### **Fomentar que los Estudiantes Egresen de sus Estudios de Tipo Superior en el Ciclo Escolar**

Al cierre del mes de diciembre concluyeron sus estudios 200 alumnos; de los cuales 42 son de la carrera en Contador Público, 19 de Ingeniería Ambiental, 44 de Ingeniería en Sistemas Computacionales, Ingeniería Industrial 23, 3 de Ingeniería en Energías Renovables, 33 de la Licenciatura en Gastronomía, 12 de Ingeniería en Tecnologías de la Información y Comunicaciones y 24 de Ingeniería en Administración.

#### **Atender a la Matrícula de Educación Superior para Contribuir en la Disminución de las Divergencias entre la Oferta y la Demanda Educativa**

Al cierre del mes de diciembre, se logró la atención de tres mil ochenta y nueve, de los cuales 508 son de la carrera de Contador Público, 646 de la Licenciatura en Gastronomía, 445 de Ingeniería Industrial, 498 de Ingeniería en Sistemas Computacionales, 216 de Ingeniería Ambiental, 136 de Ingeniería en Tecnologías de la Información y Comunicaciones, 496 de Ingeniería en Administración y 87 de Ingeniería en Energías Renovables respectivamente. Logrando la meta en un 100.2 por ciento de lo programado.

#### **Atender a los Estudiantes de Nuevo Ingreso de Educación Superior**

Durante los meses de enero a diciembre, se incorporaron a este Tecnológico 91 estudiantes al programa educativo de Contador Público, 34 a Ingeniería Ambiental, 107 a Ingeniería en Sistemas Computacionales, 58 a Ingeniería Industrial, 135 a la Licenciatura en Gastronomía, 33 a Ingeniería en Tecnologías de la Información y Comunicaciones, 92 a Ingeniería en Administración y 18 a Ingeniería en Energías Renovables, Ingeniería en Sistemas Automotrices 64, logrando un total de 632 estudiantes de nuevo ingreso. Logrando la meta en un 100 por ciento.

#### **Realizar Acciones de Formación Integral, para Desarrollar Capacidades, Valores y Habilidades Profesionales**

Al concluir el mes de diciembre, se realizaron 35 actividades culturales y deportivas tales como: torneos de fútbol, básquetbol, voleibol, tae kwon do, danza y música misma que se realizan de manera virtual. Logrando la meta anual.

#### **Realizar Acciones para Fomentar una Cultura Emprendedora**

Al concluir el cuarto trimestre, se desarrollaron 24 acciones enfocadas a la cultura emprendedora. Logrando la meta en un 100 por ciento.

### **Acreditar Programas Educativos en Educación Superior para Mejorar la Calidad.**

Al cierre del mes de diciembre se obtuvieron las acreditaciones de los programas educativos de Ingeniería Industrial, Ingeniería en Sistemas Computacionales, Contador Público, Ingeniería Ambiental y la Licenciatura en Gastronomía con el objetivo de contar con programas de calidad.

### **Fomentar que los Egresados se Titulen**

Se logró que al mes de diciembre se hayan titulado un total de 202 egresados, los cuales son los siguientes: 66 de la carrera en Contador Público, 6 de Ingeniería Ambiental, 29 de Ingeniería en Sistemas Computacionales, 48 de Ingeniería Industrial, 1 de Licenciatura en Contaduría, 4 de Ingeniería en Tecnologías de la Información y Comunicaciones, 20 de Ingeniería en Administración y 16 de la Licenciatura en Gastronomía. Logrando la meta anual en un 101 por ciento.

### **Lograr Certificaciones en Educación Superior para Mejorar la Calidad**

Los procesos programados fueron 2, los cuales se alcanzaron al cuarto trimestre. Logrando la meta anual.

### **Impulsar la Capacitación o Actualización del Personal Docente para Mejorar la Formación Académica**

Se logró capacitar a 145 docentes para aumentar la calidad del proceso de enseñanza-aprendizaje. Logrando la meta anual.

### **Evaluar al Personal Docente con la Finalidad de Encontrar Áreas de Oportunidad para Mejorar su Desempeño**

Se alcanzaron 145 docentes evaluados al cierre del ejercicio. Logrando la meta anual.

### **Impulsar la Capacitación del personal Directivo y Administrativo para el Fortalecimiento Institucional**

A la conclusión de los cuatro trimestres, se capacitaron a 87 personas entre directivos y administrativos, en materia de: NOM 035, ISO 9001:2015 e Igualdad Laboral y No Discriminación (R-025). Logrando la meta anual.

### **Desarrollar Proyectos de Investigación para Atender las Necesidades de Desarrollo Tecnológico, Económico y Social.**

A la conclusión del cuarto trimestre, se realizaron 3 proyectos de investigación. Logrando la meta anual.

### **Realizar la Publicación de Documentos Derivados de la Investigación para su Divulgación**

Al concluir el mes de diciembre, se realizó la publicación de 1 documento. Logrando la meta anual

## 02050601 GESTIÓN DE LAS POLÍTICAS EDUCATIVAS

### 020506010204 VINCULACIÓN CON EL SECTOR PRODUCTIVO

#### **Realizar Acciones de Vinculación y Extensión que Permitan Establecer Lazos de Colaboración con los Sectores Público, Privado y Social**

Al concluir el cuarto trimestre se realizaron 8 acciones de vinculación con los sectores público, privado y social. Logrando la meta anual.

#### **Operar Convenios con los Sectores, Público, Privado y Social para Formalizar los Lazos de Colaboración Institucional**

Al concluir el cuarto trimestre, se firmaron 20 convenios de colaboración con diferentes instituciones que son: colaboración académica, en materia de educación dual y colaboración de servicio social. Logrando la meta en un 100 por ciento.

#### **Atender Estudiantes en Educación Dual para Desarrollar Aptitudes y Habilidades en Unidades Económicas**

Al concluir el cuarto trimestre, se integraron 82 estudiantes en el programa de Educación Dual. Logrando la meta en un 100 por ciento de lo programado.

#### **Contactar Egresados en Educación Superior para Identificar su Situación Profesional**

Al concluir el cuarto trimestre, se logró contactar a 200 egresados, los cuales son los siguientes: Ingeniería Industrial 25, Contador Público 38, Ingeniería en Sistemas Computacionales 33, Ingeniería en Tecnologías de la Información y Comunicaciones 8, Ingeniería Ambiental 35, Licenciatura en Contaduría Pública 11, Ingeniería en Energías Renovables 4, Ingeniería en Administración 19 y Licenciatura en Gastronomía 27. Logrando la meta en un 100 por ciento.

## 02050602 MODERNIZACIÓN DE LA EDUCACIÓN

### 020506020104 TECNOLOGÍA APLICADA A LA EDUCACIÓN

#### **Destinar Equipo de Cómputo al Proceso de Enseñanza-Aprendizaje en Educación Superior para el Desarrollo de las Habilidades Digitales**

Al concluir el cuarto trimestre se destinaron 1551 equipos de cómputo. Logrando la meta anual.

#### **Impulsar la Participación de Estudiantes en Procesos de Certificación en el uso de Tecnologías del Aprendizaje, Conocimiento, Información y Comunicación para el Desarrollo de Competencias y Habilidades**

Al concluir el cuarto trimestre, se realizaron 2 certificaciones. Logrando la meta anual.

## **020506020105 CONVIVENCIA ESCOLAR SIN VIOLENCIA**

### **Realizar Acciones para la Prevención de la Violencia Escolar en Educación Superior**

Al cuarto trimestre se realizaron 20 acciones para la prevención de la violencia escolar en educación superior tales como: Conversatorio "Hacia una Educación Inclusiva", Difusión de los teléfonos de Estamos CONTIGO, por si tienen una situación de violencia o ayuda emocional, Videoconferencia sobre el tema Uso de las nuevas Tecnologías: Ventajas y Desventajas, Conservatorio virtual "Generar redes de apoyo para personas con pensamientos e intenciones suicidas" CONVIVE, etc. Logrando la meta anual.

### **Realizar Acciones para la Igualdad de Trato y Oportunidades entre las Mujeres y Hombres**

Al concluir el mes de diciembre se realizaron 24 acciones tales como: Videoconferencia sobre el tema "Ley Olimpia" llevada a cabo por CODHEM, Difusión de Alertas Amber y Odisea en la plataforma Class room del Área de Psicología, como una acción de prevención de la violencia de género, Plática competencias laborales humanas, etc. Logrando la meta anual.

## **020506020101 FORTALECIMIENTO DE LA CALIDAD EDUCATIVA**

### **Impartir el Idioma Inglés a los Estudiantes en Educación Superior para el Desarrollo de Competencias**

Al concluir el cuarto trimestre, se impartió a 2 mil 60 estudiantes el idioma inglés. Logrando la meta en un 100 por ciento.

### **Impulsar la Participación de Estudiantes de Educación Superior en Procesos de Certificación en el Idioma Inglés para el Desarrollo de Competencias**

Al concluir el cuarto trimestre se lograron dos certificaciones. Logrando la meta en un 100 por ciento.

## **020504010101 POSGRADO**

### **Fomentar a que los Estudiantes de Posgrado se Gradúen a fin de Contribuir a su Superación Académica y Profesional**

Al concluir el cuarto trimestre, 3 personas obtuvieron el grado, de las 5 programadas. Logrando la meta anual en un 60 por ciento.

### **Atender a la Matrícula de Posgrado para Continuar con su Formación Profesional**

Al concluir el cuarto trimestre se alcanzó una matrícula de 40 alumnos. Logrando la meta anual.

### **Atender a los Estudiantes de Nuevo Ingreso de Posgrado para Continuar con su Formación Profesional**

Al concluir el cuarto trimestre 40 alumnos ingresaron al posgrado. Logrando la meta en un 100 por ciento.

### **Contactar Egresados de Posgrado para Identificar su Situación Profesional**

Al concluir el cuarto trimestre, se logró contactar a 17 egresados del programa de posgrado. Logrando la meta anual.

### **01030401 DESARROLLO DE LA FUNCIÓN PÚBLICA Y ÉTICA EN EL SERVICIO PÚBLICO**

#### **010304010101 FISCALIZACIÓN, CONTROL Y EVALUACIÓN INTERNA DE LA GESTIÓN PÚBLICA**

**Realizar Auditorías, con el Propósito de Verificar el Cumplimiento del Marco Normativo que Regula el Funcionamiento de las Dependencias y Organismos Auxiliares del Ejecutivo Estatal y los Ayuntamientos**

Se realizaron 3 auditorías durante el periodo enero-diciembre. Logrando la meta anual.

**Realizar Evaluaciones para Determinar el Grado de Eficacia y Eficiencia en los Procesos, así como en el Desempeño Institucional de las Dependencias y Organismos Auxiliares del Ejecutivo Estatal**

Se realizó una evaluación durante el periodo enero-diciembre. Logrando la meta anual.

**Realizar Inspecciones a Rubros Específicos en las Dependencias, Organismos Auxiliares del Ejecutivo Estatal y en su caso Ayuntamientos, con el Propósito de Cumplimiento del Marco Normativo que lo Regula.**

Se realizaron 117 inspecciones durante el periodo de enero-diciembre, logrando la meta anual programada en un 107 por ciento.

**Participar en Testificaciones, con el Propósito de Asegurarse que los Actos Administrativos se Realicen Conforme a la Normatividad Vigente**

Se participó en 3 testificaciones al cierre del periodo de enero-diciembre logrando la meta anual programada.

**Participación del Órgano Interno de Control en Reuniones que por Mandato Legal o Disposición Administrativa así lo Requiera**

Se participó en 17 reuniones de los comités del órgano interno de control, logrando la meta en un 100 por ciento.

**Acompañamiento en la Atención de Auditorías Practicadas por los Entes Fiscalizadores Externos.**

Al concluir el cuarto trimestre, se logró dar una auditoría. Logrando la meta programada.

**Atender Acciones Derivadas de la Fiscalización Realizada por Entes Fiscalizadores Externos.**

Al concluir el cuarto trimestre, se logró dar una acción. Logrando la meta programada.

Atención a Observaciones y Acciones de Mejora Determinadas con Motivo de los Actos de Fiscalización Realizados por la Dirección General u Órgano Interno de Control.

Al concluir el cuarto trimestre, se logró dar una acción. Logrando la meta programada.

#### 010304 SISTEMA ANTICORRUPCIÓN DEL ESTADO DE MÉXICO Y MUNICIPIOS

##### 0103040201 RESPONSABILIDAD ADMINISTRATIVA

Capacitar a servidores públicos en la observancia de la Ley de Responsabilidad Administrativa del Estado y Municipios.

Al concluir el cuarto trimestre se logró un curso.

##### 0103040202 INVESTIGACIÓN Y SANCIÓN DE FALTAS ADMINISTRATIVAS

Atender las Denuncias Presentadas por los Interesados.

Al concluir el cuarto trimestre, se logró una denuncia.

Recibir las Denuncias Derivadas de las Presuntas Faltas Administrativas, Así como de las Sugerencias y Reconocimiento Presentadas por los Interesados, Relacionadas con la Presentación del Servicio Público.

Al concluir el cuarto trimestre, se logró una denuncia.

CUENTA PÚBLICA DEL GOBIERNO, ORGANISMOS AUXILIARES Y AUTÓNOMOS DEL ESTADO DE MÉXICO 2022

Tecnológico de Estudios Superiores del Oriente del Estado de México													
AVANCE OPERATIVO - PROGRAMÁTICO Y PRESUPUESTAL													
ENERO - DICIEMBRE DE 2022													
						PRESUPUESTO 2022 (Miles de Pesos)							
FIN	FUN	SF	PP	SP	Pr	DESCRIPCIÓN	UNIDAD DE MEDIDA	PROGRAMADO	ALCANZADO	AVANCE %	AUTORIZADO	EJERCIDO	%
<b>GOBIERNO CAPAZ Y RESPONSABLE</b>													
<b>DESARROLLO DE LA FUNCIÓN PÚBLICA Y ÉTICA EN EL SERVICIO PÚBLICO</b>													
01	03	04	01	01	01	<b>FISCALIZACIÓN, CONTROL Y EVALUACIÓN INTERNA DE LA GESTIÓN PÚBLICA</b>					993.4	973.2	98.0
						Realizar Auditorías, con el Propósito de Verificar el Cumplimiento del Marco Normativo que Regula el Funcionamiento de las Dependencias y Organismos Auxiliares del Ejecutivo Estatal y los Ayuntamientos	Auditoría	3	3	100			
						Realizar Evaluaciones para Determinar el Grado de Eficacia y Eficiencia en los Procesos, así como en el Desempeño Institucional de las Dependencias y Organismos Auxiliares del Ejecutivo Estatal	Evaluación	1	1	100			
						Realizar inspecciones a Rubros Específicos en las Dependencias, Organismos Auxiliares del Ejecutivo Estatal y en su Caso Ayuntamientos, con el Propósito de Constatar el Cumplimiento del Marco Normativo que lo Regula	Inspección	16	17	106			
						Participar en Testificaciones, con el Propósito de Asegurarse que los Actos Administrativos se Realicen Conforme a la Normatividad Vigente	Testificación	3	3	100			
						Participación del Órgano Interno de Control en Reuniones que por Mandato legal o Disposición Administrativa así lo Requiera	Sesión	17	17	100			
						Acompañamiento en la Atención de Auditorías Practicadas por los Entes Fiscalizadores Externos.	Acción	1	1	100			
						Atender Acciones Derivadas de la Fiscalización Realizada por Entes Fiscalizadores Externos	Acción	1	1	100			
						Atención a Observaciones y Acciones de Mejora Determinadas con Motivo de los Actos de Fiscalización Realizados por la Dirección General u Órgano Interno de Control.	Acción	1	1	100			
<b>DESARROLLO SOCIAL</b>													
<b>GOBIERNO SOLIDARIO</b>													
<b>EDUCACIÓN SUPERIOR</b>													
02	05	03	01	01	01	<b>EDUCACIÓN SUPERIOR TECNOLÓGICA</b>					108,131.9	103,428.2	96
						Fomentar que los Estudiantes Egresen de sus Estudios de Tipo Superior en el Ciclo Escolar	Egresado	200	200	100			
						Atender a la Matrícula de Educación Superior para Contribuir en la Disminución de las Divergencias entre la Oferta y la Demanda Educativa	Estudiante	2,916	3,089	105.9			
						Atender a los Estudiantes de Nuevo Ingreso de Educación Superior para Contribuir en la Disminución de las Divergencias Entre la Oferta y la Demanda Educativa	Estudiante	632	632	100			
						Realizar Acciones de Formación Integral, para Desarrollar Capacidades, Valores y Habilidades Profesionales	Acción	35	35	100			
						Realizar Acciones para Fomentar una Cultura Emprendedora	Acción	24	24	100			
						Acreditar Programas Educativos en Educación Superior para Mejorar la Calidad	Programa	5	5	100			
						Fomentar que los Egresados se Titulen	Documento	200	202	101			
						Lograr Certificaciones en Educación Superior para Mejorar la Calidad	Documento	2	2	100			
						Impulsar la Capacitación o Actualización del Personal Docente para Mejorar la Formación Académica	Docente	145	145	100			
						Evaluar al Personal Docente con la Finalidad de Encontrar Áreas de Oportunidad para Mejorar su Desempeño	Docente	145	145	100			
						Impulsar la Capacitación del Personal Directivo y Administrativo para el Fortalecimiento Institucional	Acción	87	87	100			
						Desarrollar Proyectos de Investigación para Atender las Necesidades de Desarrollo Tecnológico, Económico y Social	Proyecto	3	3	100			
						Realizar la Publicación de Documentos Derivados de la Investigación para su Divulgación	Publicación	1	1	100			
<b>ESTUDIOS DE POSGRADO</b>											93.3	93.3	100
02	05	04	01	01	01	<b>POSGRADO</b>							
						Fomentar que los Estudiantes de Posgrado se Graduen a Fin de Contribuir a su Superación Académica y Profesional	Documento	5	3	60			
						Atender a la Matrícula de Posgrado para que Continúen su Formación Profesional	Estudiante	40	40	100			
						Atender a los Estudiantes de Nuevo Ingreso de Posgrado para Continuar con su formación Profesional	Estudiante	40	40	100			
						Contactar Egresados de Posgrado para Identificar su Situación Profesional	Egresado	17	17	100			
<b>GESTIÓN DE LAS POLÍTICAS EDUCATIVAS</b>													
02	05	06	01	02	04	<b>VINCULACIÓN CON EL SECTOR PRODUCTIVO</b>					13.9	13.9	100
						Realizar Acciones de Vinculación y Extensión que Permitan Establecer Lazos de Colaboración con los Sectores Público, Privado y Social	Acción	8	8	100			



TESOEM

FIN	FUN	SF	PP	SP	Pr	DESCRIPCIÓN	UNIDAD DE MEDIDA	M E T A S			PRESUPUESTO 2022 (Miles de Pesos)		
								PROGRA-MADO	ALCAN-ZADO	AVANCE %	AUTORIZADO	EJERCIDO	%
						Operar Convenios con los Sectores, Público, Privado y Social para Formalizar los Lazos de Colaboración Institucional	Convenios	20	20	100			
						Atender Estudiantes en Educación Dual para Desarrollar Aptitudes y Habilidades en Unidades Económicas	Estudiantes	82	82	100			
						Contactar Egresados en Educación Superior para Identificar su Situación Profesional	Estudiantes	200	200	100			
						<b>MODERNIZACIÓN DE LA EDUCACIÓN</b>							
02	05	06	02	01	04	<b>TECNOLOGÍA APLICADA A LA EDUCACIÓN</b>					154.4	150.9	98
						Destinar Equipo de Computo al Proceso de Enseñanza-Aprendizaje en Educación Superior para el Desarrollo de las Habilidades Digitales.	Equipo de Computo	155	155	100			
						Impulsar la Participación de Estudiantes en Procesos de Certificación en el Uso de Tecnologías del Aprendizaje, Conocimiento, Información y Comunicación para el Desarrollo de Competencias y Habilidades	Estudiante	2	2	100			
02	05	06	02	01	01	<b>FORTEALECIMIENTO DE LA CALIDAD EDUCATIVA</b>					1,662.1	1,543.5	93
						Impartir el Idioma Inglés a los Estudiantes en Educación Superior para el Desarrollo de Competencias	Estudiante	2,060	2,060	100.0			
						Impulsar la Participación de Estudiantes de Educación Superior en Procesos de Certificación en el Idioma Inglés para el Desarrollo de Competencias	Estudiante	2	2	100			
02	05	06	02	01	05	<b>CONVIVENCIA ESCOLAR SIN VIOLENCIA</b>					30.3	30.3	100
						Realizar Acciones para la Prevención de la Violencia Escolar en Educación Superior	Acción	20	20	100			
						Realizar Acciones para la Igualdad de Trato y Oportunidades	Acción	24	24	100			
						<b>SISTEMA ANTICORRUPCIÓN DEL ESTADO DE MÉXICO Y MUNICIPIOS</b>							
01	03	04	02	01		<b>RESPONSABILIDAD ADMINISTRATIVAS</b>					9.2	9.2	100.0
						Capacitar a Servidores Públicos en la Observancia de la Ley de Responsabilidad Administrativas del Estado y Municipios.	Curso	1	1	100			
01	03	04	02	02		<b>INVESTIGACIÓN Y SANCIÓN DE FALTAS ADMINISTRATIVAS</b>					11.3	11.3	100.0
						Atender las Denuncias Presentadas por los Interesados.	Denuncia	1	1	100			
						Recibir las Denuncias Derivadas de las Presuntas Faltas Administrativas, Así como de las Sugerencias y Reconocimiento Presentadas por los Interesados, Relacionadas con la Presentación del Servicio Público.	Denuncia	1	1	100			
						<b>OTROS NO CLASIFICADOS EN FUNCIONES ANTERIORES</b>							
						<b>FINANCIAMIENTO PARA EL DESARROLLO</b>							
						<b>PREVISIONES PARA EL PAGO DE ADEUDOS DE EJERCICIOS FISCALES ANTERIORES</b>							
04	04	01	01	01	01	<b>PASIVOS DERIVADOS DE EROGACIONES DEVENGADAS Y PENDIENTES DE EJERCICIOS ANTERIORES</b>					4,951.2	4,951.2	100.0
						Registrar el Pago de Adeudos de Ejercicios Fiscales Anteriores	Documento	1	1	100			
<b>T O T A L</b>											<b>116,050.9</b>	<b>111,205.0</b>	<b>95.8</b>



# ANEXOS ESTABLECIDOS EN DIFERENTES ORDENAMIENTOS



Relación de Bienes Inmuebles que Componen el Patrimonio  
 Cuenta Pública 2022  
 (Miles de Pesos)

Ente Público: Tecnológico de Estudios Superiores del Oriente del Estado de México

Código	Descripción de Bienes Inmuebles	* Valor en Libros
	Terrenos	87,575.1
	Edificios	51,784.9
	Construcciones en Proceso	54,149.9
	<b>T O T A L</b>	<b>193,509.9</b>

Relación de Bienes Muebles que Componen el Patrimonio  
 Cuenta Pública 2022  
 (Miles de Pesos)

Ente Público: Tecnológico de Estudios Superiores del Oriente del Estado de

Código	Descripción de Bienes Muebles	Valor en Libros
	Mobiliario y Equipo de Administración	25,405.5
	Vehículos y Equipo de Transporte	6,256.3
	Maquinaria, Otros Equipos y Herramientas	26,493.1
	<b>T O T A L</b>	<b>58,154.9</b>

Tecnológico de Estudios Superiores del Oriente del Estado de México  
 Cuenta Pública 2022  
 Relación de Cuentas Bancarias Productivas Específicas

Fondo, Programa o Convenio	Datos de la Cuenta Bancaria	
	Institución Bancaria	Número de Cuentas *
Cheques	BBVA	991
Cheques	BBVA	573
PRODEP	Banamex	970
PRODEP	Banamex	317
Cheques	BBVA	670
PRODEP	Banamex	488
Cheques	BBVA	196
Cheques	BBVA	779

FORMATOS PARA EL CUMPLIMIENTO  
DE LA LEY DE DISCIPLINA FINANCIERA  
DE LAS ENTIDADES FEDERATIVAS  
Y LOS MUNICIPIOS





TESOEM

Tecnológico de Estudios Superiores del Oriente del Estado de México					
Estado de Situación Financiera Detallado - LDF					
Al 31 de Diciembre de 2022 y 2021					
(Cifras en Miles de Pesos)					
Concepto	2022	2021	Concepto	2022	2021
<b>ACTIVO</b>			<b>PASIVO</b>		
<b>Activo Circulante</b>			<b>Pasivo Circulante</b>		
a. Efectivo y Equivalentes (a=a1+a2+a3+a4+a5+a6+a7)	2,566.8	19.9	a. Cuentas por Pagar a Corto Plazo (a=a1+a2+a3+a4+a5+a6+a7+a8+a9)	13,236.9	8,179.0
a1) Efectivo			a1) Servicios Personales por Pagar a Corto Plazo		
a2) Bancos/Tesorería	2,566.8	19.9	a2) Proveedores por Pagar a Corto Plazo	13,236.9	8,179.0
a3) Bancos/Dependencias y Otros			a3) Contratistas por Obras Públicas por Pagar a Corto Plazo		
a4) Inversiones Temporales (Hasta 3 meses)			a4) Participaciones y Aportaciones por Pagar a Corto Plazo		
a5) Fondos con Afiliación Específica			a5) Transferencias Otorgadas por Pagar a Corto Plazo		
a6) Depósitos de Fondos de Terceros en Garantía y/o Administración			a6) Intereses, Comisiones y Otros Gastos de la Deuda Pública por Pagar a Corto Plazo		
a7) Otros Efectivos y Equivalentes			a7) Retenciones y Contribuciones por Pagar a Corto Plazo		
<b>b. Derechos a Recibir Efectivo o Equivalentes (b=b1+b2+b3+b4+b5+b6+b7)</b>	<b>23.6</b>	<b>21.0</b>	a8) Devoluciones de la Ley de Ingresos por Pagar a Corto Plazo		
b1) Inversiones Financieras de Corto Plazo	23.6	21.0	a9) Otras Cuentas por Pagar a Corto Plazo		
b2) Cuentas por Cobrar a Corto Plazo			b. Documentos por Pagar a Corto Plazo (b=b1+b2+b3)	0.0	0.0
b3) Deudores Diversos por Cobrar a Corto Plazo			b1) Documentos Comerciales por Pagar a Corto Plazo		
b4) Ingresos por Recuperar a Corto Plazo			b2) Documentos con Contratistas por Obras Públicas por Pagar a Corto Plazo		
b5) Deudores por Anticipos de la Tesorería a Corto Plazo			b3) Otros Documentos por Pagar a Corto Plazo		
b6) Préstamos Otorgados a Corto Plazo			c. Porción a Corto Plazo de la Deuda Pública a Largo Plazo (c=c1+c2)	0.0	0.0
b7) Otros Derechos a Recibir Efectivo o Equivalentes a Corto Plazo			c1) Porción a Corto Plazo de la Deuda Pública		
<b>c. Derechos a Recibir Bienes o Servicios (c=c1+c2+c3+c4+c5)</b>	<b>0.0</b>	<b>0.0</b>	c2) Porción a Corto Plazo de Arrendamiento Financiero		
c1) Anticipo a Proveedores por Adquisición de Bienes y Prestación de Servicios a Corto Plazo			d. Títulos y Valores a Corto Plazo		
c2) Anticipo a Proveedores por Adquisición de Bienes Inmuebles y Muebles a Corto Plazo			e. Pasivos Diferidos a Corto Plazo (e=e1+e2+e3)	0.0	0.0
c3) Anticipo a Proveedores por Adquisición de Bienes Intangibles a Corto Plazo			e1) Ingresos Cobrados por Adelantado a Corto Plazo		
c4) Anticipo a Contratistas por Obras Públicas a Corto Plazo			e2) Intereses Cobrados por Adelantado a Corto Plazo		
c5) Otros Derechos a Recibir Bienes o Servicios a Corto Plazo			e3) Otros Pasivos Diferidos a Corto Plazo		
<b>d. Inventarios (d=d1+d2+d3+d4+d5)</b>	<b>0.0</b>	<b>0.0</b>	f. Fondos y Bienes de Terceros en Garantía y/o Administración a Corto Plazo (f=f1+f2+f3+f4+f5+f6)	0.0	0.0
d1) Inventario de Mercancías para Venta			f1) Fondos en Garantía a Corto Plazo		
d2) Inventario de Mercancías Terminadas			f2) Fondos en Administración a Corto Plazo		
d3) Inventario de Mercancías en Proceso de Elaboración			f3) Fondos Contingentes a Corto Plazo		
d4) Inventario de Materias Primas, Materiales y Suministros para Producción			f4) Fondos de Fideicomisos, Mandatos y Contratos Análogos a Corto Plazo		
d5) Bienes en Tránsito			f5) Otros Fondos de Terceros en Garantía y/o Administración a Corto Plazo		
<b>e. Almacenes</b>			f6) Valores y Bienes en Garantía a Corto Plazo		
<b>f. Estimación por Pérdida o Deterioro de Activos Circulantes (f=f1+f2)</b>	<b>0.0</b>	<b>0.0</b>	g. Provisiones a Corto Plazo (g=g1+g2+g3)	0.0	0.0
f1) Estimaciones para Cuentas Incobrables por Derechos a Recibir Efectivo o Equivalentes			g1) Provisión para Demandas y Juicios a Corto Plazo		
f2) Estimación por Deterioro de Inventarios			g2) Provisión para Contingencias a Corto Plazo		
<b>g. Otros Activos Circulantes (g=g1+g2+g3+g4)</b>	<b>0.0</b>	<b>0.0</b>	g3) Otras Provisiones a Corto Plazo		
g1) Valores en Garantía			h. Otros Pasivos a Corto Plazo (h=h1+h2+h3)	0.0	0.0
g2) Bienes en Garantía (excluye depósitos de fondos)			h1) Ingresos por Clasificar		
g3) Bienes Derivados de Embargos, Decomisos, Aseguramientos y Dación en Pago			h2) Recaudación por Participar		
g4) Adquisición con Fondos de Terceros			h3) Otros Pasivos Circulantes		
<b>IA. Total de Activos Circulantes (IA = a + b + c + d + e + f + g)</b>	<b>2,590.4</b>	<b>40.9</b>	<b>IA. Total de Pasivos Circulantes (IA = a + b + c + d + e + f + g + h)</b>	<b>13,236.9</b>	<b>8,179.0</b>
<b>Activo No Circulante</b>			<b>Pasivo No Circulante</b>		
a. Inversiones Financieras a Largo Plazo			a. Cuentas por Pagar a Largo Plazo		
b. Derechos a Recibir Efectivo o Equivalentes a Largo Plazo			b. Documentos por Pagar a Largo Plazo		
c. Bienes Inmuebles, Infraestructura y Construcciones en Proceso	193,509.8	193,509.8	c. Deuda Pública a Largo Plazo		
d. Bienes Muebles	58,154.9	54,182.2	d. Pasivos Diferidos a Largo Plazo		
e. Activos Intangibles			e. Fondos y Bienes de Terceros en Garantía y/o en Administración a Largo Plazo		
f. Depreciación, Deterioro y Amortización Acumulada de Bienes	-62,527.1	-58,022.8	f. Provisiones a Largo Plazo		
g. Activos Diferidos			<b>II. Total de Pasivos No Circulantes (II = a + b + c + d + e + f)</b>	<b>0.0</b>	<b>0.0</b>
h. Estimación por Pérdida o Deterioro de Activos no Circulantes			<b>II. Total del Pasivo (II = IIA + II B)</b>	<b>13,236.9</b>	<b>8,179.0</b>
i. Otros Activos no Circulantes			<b>HACIENDA PÚBLICA/PATRIMONIO</b>		
<b>IB. Total de Activos No Circulantes (IB = a + b + c + d + e + f + g + h + i)</b>	<b>189,137.6</b>	<b>189,669.2</b>	<b>IIIA. Hacienda Pública/Patrimonio Contribuido (IIIA = a + b + c)</b>	<b>92,354.7</b>	<b>92,354.7</b>
<b>I. Total del Activo (I = IA + IB)</b>	<b>191,728.0</b>	<b>189,710.1</b>	a. Aportaciones	92,354.7	92,354.7
			b. Donaciones de Capital		
			c. Actualización de la Hacienda Pública/Patrimonio		
			<b>IIIB. Hacienda Pública/Patrimonio Generado (IIIB = a + b + c + d + e)</b>	<b>86,136.4</b>	<b>89,176.4</b>
			a. Resultados del Ejercicio (Ahorro/ Desahorro)	-3,040.0	-8,130.7
			b. Resultados de Ejercicios Anteriores	85,634.9	93,765.6
			c. Revalúos	3,541.5	3,541.5
			d. Reservas		
			e. Rectificaciones de Resultados de Ejercicios Anteriores		
			<b>IIIC. Exceso o Insuficiencia en la Actualización de la Hacienda Pública/Patrimonio (IIIC = a + b)</b>	<b>0.0</b>	<b>0.0</b>
			a. Resultado por Posición Monetaria		
			b. Resultado por Tenencia de Activos no Monetarios		
			<b>III. Total Hacienda Pública/Patrimonio (III = IIIA + IIIB + IIIC)</b>	<b>178,491.1</b>	<b>181,531.1</b>
			<b>IV. Total del Pasivo y Hacienda Pública/Patrimonio (IV = II + III)</b>	<b>191,728.0</b>	<b>189,710.1</b>

CUENTA PÚBLICA DEL GOBIERNO, ORGANISMOS AUXILIARES Y AUTÓNOMOS DEL ESTADO DE MÉXICO 2022

Tecnológico de Estudios Superiores del Oriente del Estado de México Informe Analítico de la Deuda Pública y Otros Pasivos - LDF Al 31 de Diciembre de 2022 y 2021 (Miles de pesos)							
Denominación de la Deuda Pública y Otros Pasivos (c)	Saldo al 31 de Diciembre de 2021 (d)	Disposiciones del Periodo (e)	Amortizaciones del Periodo (f)	Revaluaciones, Reclasificaciones y Otros Ajustes (g)	Saldo Final del Periodo (h) h=d+e-f+g	Pago de Intereses del Periodo (i)	Pago de Comisiones y demás Costos Asociados Durante el Periodo (j)
<b>1. Deuda Pública (1=A+B)</b>	0.0	0.0	0.0	0.0	0.0	0.0	
<b>A. Corto Plazo (A=a1+a2+a3)</b>	0.0	0.0	0.0	0.0	0.0	0.0	
a1) Instituciones de Crédito							
a2) Títulos y Valores							
a3) Arrendamientos Financieros							
<b>B. Largo Plazo (B=b1+b2+b3)</b>	0.0	0.0	0.0	0.0	0.0	0.0	
b1) Instituciones de Crédito							
b2) Títulos y Valores							
b3) Arrendamientos Financieros							
<b>2. Otros Pasivos</b>	8,179.0				13,236.9		
<b>3. Total de la Deuda Pública y Otros Pasivos (3=1+2)</b>	8,179.0	0.0	0.0	0.0	13,236.9		
<b>4. Deuda Contingente 1 (Informativo)</b>	0.0	0.0	0.0	0.0	0.0		
A. Deuda Contingente 1							
B. Deuda Contingente 2							
C. Deuda Contingente XX							
<b>5. Valor de Instrumentos Bono Cupón Cero 2 (Informativo)</b>	0.0	0.0	0.0	0.0	0.0		
A. Instrumento Bono Cupón Cero 1							
B. Instrumento Bono Cupón Cero 2							
C. Instrumento Bono Cupón Cero XX							

1 Se refiere a cualquier Financiamiento sin fuente o garantía de pago definida, que sea asumida de manera solidaria o subsidiaria por las Entidades Federativas con sus Municipios, organismos descentralizados y empresas de participación estatal mayoritaria y fideicomisos, locales o municipales, y por los Municipios con sus respectivos organismos descentralizados y empresas de participación municipal mayoritaria.

2 Se refiere al valor del Bono Cupón Cero que respalda el pago de los créditos asociados al mismo (Activo).

Obligaciones a Corto Plazo (k)	Monto Contratado (l)	Plazo Pactado (m)	Tasa de Interés (n)	Comisiones y Costos Relacionados (o)	Tasa Efectiva (p)
<b>6. Obligaciones a Corto Plazo (Informativo)</b>					
A. Crédito 1					
B. Crédito 2					
C. Crédito XX					

TESOEM

Tecnológico de Estudios Superiores del Oriente del Estado de México										
Informe Analítico de Obligaciones Diferentes de Financiamientos										
Al 31 de Diciembre de 2022										
(Miles de Pesos)										
Denominación de las Obligaciones Diferentes de Financiamiento (c)	Fecha del Contrato (d)	Fecha de Inicio de Operación del Proyecto (e)	Fecha de Vencimiento (f)	Monto de la Inversión Pactado (g)	Plazo Pactado (h)	Monto Promedio Mensual del Pago de la Contraprestación (i)	Monto Promedio Mensual del Pago de la Contraprestación Correspondiente al Pago de Inversión (j)	Monto Pagado de la Inversión al XX de XXXX de 20XX (k)	Monto Pagado de la Inversión Actualizado al XX de XXXX de 20XX (l)	Saldo Pendiente por Pagar de la Inversión al XX de XXXX de 20XX (m = g - l)
<b>A. Asociaciones Público Privadas (APP's) (A=a+b+c+d)</b>				0.0		0.0	0.0			0.0
a) APP 1										0.0
b) APP 2										0.0
c) APP 3										0.0
d) APP XX										0.0
<b>B. Otros Instrumentos (B=a+b+c+d)</b>				0.0		0.0	0.0			0.0
a) Otro Instrumento 1										0.0
b) Otro Instrumento 2										0.0
c) Otro Instrumento 3										0.0
d) Otro Instrumento XX										0.0
<b>C. Total de Obligaciones Diferentes de Financiamiento (C=A+B)</b>				0.0		0.0	0.0			0.0

CUENTA PÚBLICA DEL GOBIERNO, ORGANISMOS AUXILIARES Y AUTÓNOMOS DEL ESTADO DE MÉXICO 2022

Tecnológico de Estudios Superiores del Oriente del Estado de México			
Balance Presupuestario			
Del 1 de Enero al 31 de Diciembre de 2022			
(Miles de Pesos)			
Concepto	Estimado / Aprobado	Devengado	Recaudado / Pagado
<b>A. Ingresos Totales (A = A1+A2+A3)</b>	109,667.2	111,282.2	111,282.2
A1. Ingresos de Libre Disposición	109,667.2	111,282.2	111,282.2
A2. Transferencias Federales Etiquetadas			
A3. Financiamiento Neto			
<b>B. Egresos Presupuestarios<sup>1</sup> (B = B1+B2)</b>	109,667.2	111,205.0	111,205.0
B1. Gasto No Etiquetado (sin incluir Amortización de la Deuda Pública)	109,667.2	111,205.0	111,205.0
B2. Gasto Etiquetado (sin incluir Amortización de la Deuda Pública)			
<b>C. Remanentes del Ejercicio Anterior (C = C1 + C2)</b>	0.0	19.9	19.9
C1. Remanentes de Ingresos de Libre Disposición Aplicados en el Periodo		19.9	19.9
C2. Remanentes de Transferencias Federales Etiquetadas Aplicados en el Periodo			
<b>I. Balance Presupuestario (I = A - B + C)</b>	0.0	97.1	97.1
<b>II. Balance Presupuestario sin Financiamiento Neto (II = I - A3)</b>	0.0	97.1	97.1
<b>III. Balance Presupuestario sin Financiamiento Neto y sin Remanentes del Ejercicio Anterior (III= II - C)</b>	0.0	77.2	77.2
Concepto	Aprobado	Devengado	Pagado
<b>E. Intereses, Comisiones y Gastos de la Deuda (E = E1+E2)</b>	0.0	0.0	0.0
E1. Intereses, Comisiones y Gastos de la Deuda con Gasto No Etiquetado			
E2. Intereses, Comisiones y Gastos de la Deuda con Gasto Etiquetado			
<b>IV. Balance Primario (IV = III + E)</b>	0.0	77.2	77.2
Concepto	Estimado/ Aprobado	Devengado	Recaudado / Pagado
<b>F. Financiamiento (F = F1 + F2)</b>	0.0	0.0	0.0
F1. Financiamiento con Fuente de Pago de Ingresos de Libre Disposición			
F2. Financiamiento con Fuente de Pago de Transferencias Federales Etiquetadas			
<b>G. Amortización de la Deuda (G = G1 + G2)</b>	0.0	0.0	0.0
G1. Amortización de la Deuda Pública con Gasto No Etiquetado			
G2. Amortización de la Deuda Pública con Gasto Etiquetado			
<b>A3. Financiamiento Neto (A3 = F - G)</b>	0.0	0.0	0.0
Concepto	Estimado/ Aprobado	Devengado	Recaudado / Pagado
A1. Ingresos de Libre Disposición	109,667.2	111,282.2	111,282.2
<b>A3.1 Financiamiento Neto con Fuente de Pago de Ingresos de Libre Disposición (A3.1 = F1 - G1)</b>	0.0	0.0	0.0
F1. Financiamiento con Fuente de Pago de Ingresos de Libre Disposición			
G1. Amortización de la Deuda Pública con Gasto No Etiquetado			
<b>B1. Gasto No Etiquetado (sin Incluir Amortización de la Deuda Pública)</b>	109,667.2	111,205.0	111,205.0
C1. Remanentes de Ingresos de Libre Disposición Aplicados en el Periodo		19.9	19.9
<b>V. Balance Presupuestario de Recursos Disponibles (V = A1 + A3.1 - B1 + C1)</b>	0.0	97.1	97.1
<b>VI. Balance Presupuestario de Recursos Disponibles sin Financiamiento Neto (VI = V - A3.1)</b>	0.0	97.1	97.1
Concepto	Estimado/ Aprobado	Devengado	Recaudado / Pagado
A2. Transferencias Federales Etiquetadas			
<b>A3.2 Financiamiento Neto con Fuente de Pago de Transferencias Federales Etiquetadas (A3.2 = F2 - G2)</b>	0.0	0.0	0.0
F2. Financiamiento con Fuente de Pago de Transferencias Federales Etiquetadas			
G2. Amortización de la Deuda Pública con Gasto Etiquetado			
B2. Gasto Etiquetado (sin incluir Amortización de la Deuda Pública)	0.0	0.0	0.0
C2. Remanentes de Transferencias Federales Etiquetadas Aplicados en el Periodo			
<b>VII. Balance Presupuestario de Recursos Etiquetados (VII = A2 + A3.2 - B2 + C2)</b>	0.0	0.0	0.0
<b>VIII. Balance Presupuestario de Recursos Etiquetados sin Financiamiento Neto (VIII = VII - A3.2)</b>	0.0	0.0	0.0

TESOEM

Tecnológico de Estudios Superiores del Oriente del Estado de México						
Estado Analítico de Ingresos Detallado - LDF						
Del 1 de Enero al 31 de Diciembre de 2022						
(Miles de Pesos)						
Concepto	Ingreso					Diferencia
	Estimado	Ampliaciones/ (Reducciones)	Modificado	Devengado	Recaudado	
<b>Ingresos de Libre Disposición</b>						
A. Impuestos			0.0			0.0
B. Cuotas y Aportaciones de Seguridad Social			0.0			0.0
C. Contribuciones de Mejoras			0.0			0.0
D. Derechos			0.0			0.0
E. Productos			0.0	27.0	27.0	-27.0
F. Aprovechamientos	4,870.9		4,870.9	19.9	19.9	4,851.0
G. Ingresos por Ventas de Bienes y Servicios	22,896.4	-22,896.4	0.0			22,896.4
<b>H. Participaciones</b>	<b>0.0</b>	<b>0.0</b>	<b>0.0</b>	<b>0.0</b>	<b>0.0</b>	<b>0.0</b>
<b>(H=h1+h2+h3+h4+h5+h6+h7+h8+h9+h10+h11)</b>						
h1) Fondo General de Participaciones			0.0			0.0
h2) Fondo de Fomento Municipal			0.0			0.0
h3) Fondo de Fiscalización y Recaudación			0.0			0.0
h4) Fondo de Compensación			0.0			0.0
h5) Fondo de Extracción de Hidrocarburos			0.0			0.0
h6) Impuesto Especial Sobre Producción y Servicios			0.0			0.0
h7) 0.136% de la Recaudación Federal Participable			0.0			0.0
h8) 3.17% Sobre Extracción de Petróleo			0.0			0.0
h9) Gasolinas y Diésel			0.0			0.0
h10) Fondo del Impuesto Sobre la Renta			0.0			0.0
h11) Fondo de Estabilización de los Ingresos de las Entidades Federativas			0.0			0.0
I. Incentivos Derivados de la Colaboración Fiscal (I=i1+i2+i3+i4+i5)	0.0	0.0	0.0	0.0	0.0	0.0
i1) Tenencia o Uso de Vehículos			0.0			0.0
i2) Fondo de Compensación ISAN			0.0			0.0
i3) Impuesto Sobre Automóviles Nuevos			0.0			0.0
i4) Fondo de Compensación de Repecos-Intermedios			0.0			0.0
i5) Otros Incentivos Económicos			0.0			0.0
<b>J. Transferencias</b>			<b>0.0</b>			<b>0.0</b>
K. Convenios	81,899.9	20,148.9	102,048.8	99,538.4	99,538.4	-17,638.5
K1) Otros Convenios y Subsidios	81,899.9	20,148.9	102,048.8	99,538.4	99,538.4	-17,638.5
<b>L. Otros Ingresos de Libre Disposición (L=l1+l2)</b>	<b>0.0</b>	<b>0.0</b>	<b>0.0</b>	<b>0.0</b>	<b>0.0</b>	<b>0.0</b>
l1) Participaciones en Ingresos Locales			0.0			0.0
l2) Otros Ingresos de Libre Disposición			0.0			0.0
<b>I. Total de Ingresos de Libre Disposición</b> <b>(I=A+B+C+D+E+F+G+H+I+J+K+L)</b>	<b>109,667.2</b>	<b>-2,747.5</b>	<b>106,919.7</b>	<b>99,585.3</b>	<b>99,585.3</b>	<b>10,081.9</b>
<b>Ingresos Excedentes de Ingresos de Libre Disposición</b>			<b>0.0</b>			<b>0.0</b>
<b>Transferencias Federales Etiquetadas</b>			<b>0.0</b>			<b>0.0</b>
<b>A. Aportaciones (A=a1+a2+a3+a4+a5+a6+a7+a8)</b>	<b>0.0</b>	<b>0.0</b>	<b>0.0</b>	<b>0.0</b>	<b>0.0</b>	<b>0.0</b>
a1) Fondo de Aportaciones para la Nómina Educativa y Gasto Operativo			0.0			0.0
a2) Fondo de Aportaciones para los Servicios de Salud			0.0			0.0
a3) Fondo de Aportaciones para la Infraestructura Social			0.0			0.0
a4) Fondo de Aportaciones para el Fortalecimiento de los Municipios y de las Demarcaciones Territoriales del Distrito Federal			0.0			0.0
a5) Fondo de Aportaciones Múltiples			0.0			0.0
a6) Fondo de Aportaciones para la Educación Tecnológica y de Adultos			0.0			0.0
a7) Fondo de Aportaciones para la Seguridad Pública de los Estados y del Distrito Federal			0.0			0.0
a8) Fondo de Aportaciones para el Fortalecimiento de las Entidades Federativas			0.0			0.0
<b>B. Convenios (B=b1+b2+b3+b4)</b>	<b>0.0</b>	<b>0.0</b>	<b>0.0</b>	<b>0.0</b>	<b>0.0</b>	<b>0.0</b>
b1) Convenios de Protección Social en Salud			0.0			0.0
b2) Convenios de Descentralización			0.0			0.0
b3) Convenios de Reasignación			0.0			0.0
b4) Otros Convenios y Subsidios			0.0			0.0
<b>C. Fondos Distintos de Aportaciones (C=c1+c2)</b>	<b>0.0</b>	<b>0.0</b>	<b>0.0</b>	<b>0.0</b>	<b>0.0</b>	<b>0.0</b>
c1) Fondo para Entidades Federativas y Municipios Productores de Hidrocarburos			0.0			0.0
c2) Fondo Minero			0.0			0.0
D. Transferencias, Subsidios y Subvenciones, y Pensiones y Jubilaciones			0.0			0.0
E. Otras Transferencias Federales Etiquetadas			0.0			0.0
<b>II. Total de Transferencias Federales Etiquetadas (II = A + B + C + D + E)</b>	<b>0.0</b>	<b>0.0</b>	<b>0.0</b>	<b>0.0</b>	<b>0.0</b>	<b>0.0</b>
<b>III. Ingresos Derivados de Financiamientos (III = A)</b>	<b>0.0</b>	<b>9,131.2</b>	<b>9,131.2</b>	<b>11,696.9</b>	<b>11,696.9</b>	<b>-11,696.9</b>
A. Ingresos Derivados de Financiamientos		9,131.2	9,131.2	11,696.9	11,696.9	-11,696.9
<b>IV. Total de Ingresos (IV = I + II + III)</b>	<b>109,667.2</b>	<b>6,383.7</b>	<b>116,050.9</b>	<b>111,282.2</b>	<b>111,282.2</b>	<b>-1,615.0</b>
<b>Datos Informativos</b>						
1. Ingresos Derivados de Financiamientos con Fuente de Pago de Ingresos de Libre Disposición			0.0			0.0
2. Ingresos Derivados de Financiamientos con Fuente de Pago de Transferencias Federales Etiquetadas			0.0			0.0
<b>3. Ingresos Derivados de Financiamientos (3 = 1 + 2)</b>	<b>0.0</b>	<b>0.0</b>	<b>0.0</b>	<b>0.0</b>	<b>0.0</b>	<b>0.0</b>

CUENTA PÚBLICA DEL GOBIERNO, ORGANISMOS AUXILIARES Y AUTÓNOMOS DEL ESTADO DE MÉXICO 2022

Tecnológico de Estudios Superiores del Oriente del Estado de México						
Estado Analítico del Ejercicio del Presupuesto de Egresos Detallado						
Clasificación por Objeto del Gasto (Capítulo y Concepto)						
Del 1 de Enero al 31 de Diciembre de 2022						
(Miles de Pesos)						
Concepto	Egresos					Subejercicio
	Aprobado	Ampliaciones/ (Reducciones)	Modificado	Devengado	Pagado	
<b>I. Gasto No Etiquetado (I=A+B+C+D+E+F+G+H+I)</b>	<b>109,667.2</b>	<b>6,383.7</b>	<b>116,060.9</b>	<b>111,205.0</b>	<b>111,205.0</b>	<b>4,845.9</b>
<b>A. Servicios Personales (A=a1+a2+a3+a4+a5+a6+a7)</b>	<b>79,902.4</b>	<b>567.0</b>	<b>80,469.4</b>	<b>75,901.8</b>	<b>75,901.8</b>	<b>4,567.6</b>
a1) Remuneraciones al Personal de Carácter Permanente	48,103.1	491.0	48,594.1	45,092.4	45,092.4	3,501.7
a2) Remuneraciones al Personal de Carácter Transitorio			0.0			0.0
a3) Remuneraciones Adicionales y Especiales	14,140.5	2,244.0	16,384.5	15,778.8	15,778.8	605.7
a4) Seguridad Social	12,073.9	-2,091.4	9,982.5	9,938.7	9,938.7	43.8
a5) Otras Prestaciones Sociales y Económicas	5,520.7	-51.4	5,469.3	5,052.9	5,052.9	416.4
a6) Previsiones			0.0			0.0
a7) Pago de Estímulos a Servidores Públicos	64.2	-25.2	39.0	39.0	39.0	0.0
<b>B. Materiales y Suministros (B=b1+b2+b3+b4+b5+b6+b7+b8+b9)</b>	<b>7,286.3</b>	<b>-3,501.1</b>	<b>3,785.2</b>	<b>3,776.3</b>	<b>3,776.3</b>	<b>8.9</b>
b1) Materiales de Administración, Emisión de Documentos y Artículos Oficiales	4,870.7	-3,361.1	1,509.6	1,509.6	1,509.6	0.0
b2) Alimentos y Utensilios			0.0			0.0
b3) Materias Primas y Materiales de Producción y Comercialización			0.0			0.0
b4) Materiales y Artículos de Construcción y de Reparación	186.9	145.6	332.5	332.4	332.4	0.1
b5) Productos Químicos, Farmacéuticos y de Laboratorio	132.6	49.5	182.1	182.2	182.2	-0.1
b6) Combustibles, Lubricantes y Aditivos	466.0	-2.9	463.1	463.1	463.1	0.0
b7) Vestuario, Blancos, Prendas de Protección y Artículos Deportivos	655.0	-605.4	49.6	49.6	49.6	0.0
b8) Materiales y Suministros Para Seguridad			0.0			0.0
b9) Herramientas, Refacciones y Accesorios Menores	975.1	273.2	1,248.3	1,239.4	1,239.4	8.9
<b>C. Servicios Generales (C=c1+c2+c3+c4+c5+c6+c7+c8+c9)</b>	<b>17,649.1</b>	<b>761.9</b>	<b>18,411.0</b>	<b>18,141.6</b>	<b>18,141.6</b>	<b>269.4</b>
c1) Servicios Básicos	1,539.2	269.7	1,808.9	1,808.9	1,808.9	0.0
c2) Servicios de Arrendamiento	66.3	136.7	203.0	203.0	203.0	0.0
c3) Servicios Profesionales, Científicos, Técnicos y Otros Servicios	9,070.4	289.5	9,359.9	9,110.5	9,110.5	249.4
c4) Servicios Financieros, Bancarios y Comerciales	1,056.0	217.7	1,273.7	1,259.5	1,259.5	14.2
c5) Servicios de Instalación, Reparación, Mantenimiento y Conservación	3,311.0	-371.7	2,939.3	2,939.3	2,939.3	0.0
c6) Servicios de Comunicación Social y Publicidad	133.4	96.1	229.5	229.6	229.6	-0.1
c7) Servicios de Traslado y Viáticos	341.6	-114.3	227.3	227.3	227.3	0.0
c8) Servicios Oficiales		80.0	80.0	80.0	80.0	0.0
c9) Otros Servicios Generales	2,131.2	158.2	2,289.4	2,283.5	2,283.5	5.9
<b>D. Transferencias, Asignaciones, Subsidios y Otras Ayudas (D=d1+d2+d3+d4+d5+d6+d7+d8+d9)</b>	<b>4,829.4</b>	<b>-374.1</b>	<b>4,455.3</b>	<b>4,455.3</b>	<b>4,455.3</b>	<b>0.0</b>
d1) Transferencias Internas y Asignaciones al Sector Público			0.0			0.0
d2) Transferencias al Resto del Sector Público			0.0			0.0
d3) Subsidios y Subvenciones			0.0			0.0
d4) Ayudas Sociales	4,829.4	-374.1	4,455.3	4,455.3	4,455.3	0.0
d5) Pensiones y Jubilaciones			0.0			0.0
d6) Transferencias a Fideicomisos, Mandatos y Otros Análogos			0.0			0.0
d7) Transferencias a la Seguridad Social			0.0			0.0
d8) Donativos			0.0			0.0
d9) Transferencias al Exterior			0.0			0.0
<b>E. Bienes Muebles, Inmuebles e Intangibles (E=e1+e2+e3+e4+e5+e6+e7+e8+e9)</b>	<b>0.0</b>	<b>3,978.8</b>	<b>3,978.8</b>	<b>3,978.8</b>	<b>3,978.8</b>	<b>0.0</b>
e1) Mobiliario y Equipo de Administración		3,817.7	3,817.7	3,817.7	3,817.7	0.0
e2) Mobiliario y Equipo Educativo y Recreativo			0.0			0.0
e3) Equipo e Instrumental Médico y de Laboratorio		161.1	161.1	161.1	161.1	0.0
e4) Vehículos y Equipo de Transporte			0.0			0.0
e5) Equipo de Defensa y Seguridad			0.0			0.0
e6) Maquinaria, Otros Equipos y Herramientas			0.0			0.0
e7) Activos Biológicos			0.0			0.0
e8) Bienes Inmuebles			0.0			0.0
e9) Activos Intangibles			0.0			0.0
<b>F. Inversión Pública (F=f1+f2+f3)</b>	<b>0.0</b>	<b>0.0</b>	<b>0.0</b>	<b>0.0</b>	<b>0.0</b>	<b>0.0</b>
f1) Obra Pública en Bienes de Dominio Público			0.0			0.0
f2) Obra Pública en Bienes Propios			0.0			0.0
f3) Proyectos Productivos y Acciones de Fomento			0.0			0.0
<b>G. Inversiones Financieras y Otras Provisiones (G=g1+g2+g3+g4+g5+g6+g7)</b>	<b>0.0</b>	<b>0.0</b>	<b>0.0</b>	<b>0.0</b>	<b>0.0</b>	<b>0.0</b>
g1) Inversiones Para el Fomento de Actividades Productivas			0.0			0.0
g2) Acciones y Participaciones de Capital			0.0			0.0
g3) Compra de Títulos y Valores			0.0			0.0
g4) Concesión de Préstamos			0.0			0.0
g5) Inversiones en Fideicomisos, Mandatos y Otros Análogos			0.0			0.0
Fideicomiso de Desastres Naturales (Informativo)			0.0			0.0
g6) Otras Inversiones Financieras			0.0			0.0
g7) Provisiones para Contingencias y Otras Erogaciones Especiales			0.0			0.0
<b>H. Participaciones y Aportaciones (H=h1+h2+h3)</b>	<b>0.0</b>	<b>0.0</b>	<b>0.0</b>	<b>0.0</b>	<b>0.0</b>	<b>0.0</b>
h1) Participaciones			0.0			0.0
h2) Aportaciones			0.0			0.0
h3) Convenios			0.0			0.0
<b>I. Deuda Pública (I=i1+i2+i3+i4+i5+i6+i7)</b>	<b>0.0</b>	<b>4,951.2</b>	<b>4,951.2</b>	<b>4,951.2</b>	<b>4,951.2</b>	<b>0.0</b>
i1) Amortización de la Deuda Pública			0.0			0.0
i2) Intereses de la Deuda Pública			0.0			0.0
i3) Comisiones de la Deuda Pública			0.0			0.0
i4) Gastos de la Deuda Pública			0.0			0.0
i5) Costo por Coberturas			0.0			0.0
i6) Apoyos Financieros			0.0			0.0
<b>I7) Adeudos de Ejercicios Fiscales Anteriores (ADEFAS)</b>		<b>4,951.2</b>	<b>4,951.2</b>	<b>4,951.2</b>	<b>4,951.2</b>	<b>0.0</b>

TESOEM

Concepto	Egresos					Subejercicio
	Aprobado	Ampliaciones/ (Reducciones)	Modificado	Devengado	Pagado	
<b>II. Gasto Etiquetado (II=A+B+C+D+E+F+G+H+I)</b>	0.0	0.0	0.0	0.0	0.0	0.0
<b>A. Servicios Personales (A=a1+a2+a3+a4+a5+a6+a7)</b>	0.0	0.0	0.0	0.0	0.0	0.0
a1) Remuneraciones al Personal de Carácter Permanente			0.0			0.0
a2) Remuneraciones al Personal de Carácter Transitorio			0.0			0.0
a3) Remuneraciones Adicionales y Especiales			0.0			0.0
a4) Seguridad Social			0.0			0.0
a5) Otras Prestaciones Sociales y Económicas			0.0			0.0
a6) Previsiones			0.0			0.0
a7) Pago de Estímulos a Servidores Públicos			0.0			0.0
<b>B. Materiales y Suministros (B=b1+b2+b3+b4+b5+b6+b7+b8+b9)</b>	0.0	0.0	0.0	0.0	0.0	0.0
b1) Materiales de Administración, Emisión de Documentos y Artículos Oficiales			0.0			0.0
b2) Alimentos y Utensilios			0.0			0.0
b3) Materias Primas y Materiales de Producción y Comercialización			0.0			0.0
b4) Materiales y Artículos de Construcción y de Reparación			0.0			0.0
b5) Productos Químicos, Farmacéuticos y de Laboratorio			0.0			0.0
b6) Combustibles, Lubricantes y Aditivos			0.0			0.0
b7) Vestuario, Blancos, Prendas de Protección y Artículos Deportivos			0.0			0.0
b8) Materiales y Suministros Para Seguridad			0.0			0.0
b9) Herramientas, Refacciones y Accesorios Menores			0.0			0.0
<b>C. Servicios Generales (C=c1+c2+c3+c4+c5+c6+c7+c8+c9)</b>	0.0	0.0	0.0	0.0	0.0	0.0
c1) Servicios Básicos			0.0			0.0
c2) Servicios de Arrendamiento			0.0			0.0
c3) Servicios Profesionales, Científicos, Técnicos y Otros Servicios			0.0			0.0
c4) Servicios Financieros, Bancarios y Comerciales			0.0			0.0
c5) Servicios de Instalación, Reparación, Mantenimiento y Conservación			0.0			0.0
c6) Servicios de Comunicación Social y Publicidad			0.0			0.0
c7) Servicios de Traslado y Viáticos			0.0			0.0
c8) Servicios Oficiales			0.0			0.0
c9) Otros Servicios Generales			0.0			0.0
<b>D. Transferencias, Asignaciones, Subsidios y Otras Ayudas (D=d1+d2+d3+d4+d5+d6+d7+d8+d9)</b>	0.0	0.0	0.0	0.0	0.0	0.0
d1) Transferencias Internas y Asignaciones al Sector Público			0.0			0.0
d2) Transferencias al Resto del Sector Público			0.0			0.0
d3) Subsidios y Subvenciones			0.0			0.0
d4) Ayudas Sociales			0.0			0.0
d5) Pensiones y Jubilaciones			0.0			0.0
d6) Transferencias a Fideicomisos, Mandatos y Otros Análogos			0.0			0.0
d7) Transferencias a la Seguridad Social			0.0			0.0
d8) Donativos			0.0			0.0
d9) Transferencias al Exterior			0.0			0.0
<b>E. Bienes Muebles, Inmuebles e Intangibles (E=e1+e2+e3+e4+e5+e6+e7+e8+e9)</b>	0.0	0.0	0.0	0.0	0.0	0.0
e1) Mobiliario y Equipo de Administración			0.0			0.0
e2) Mobiliario y Equipo Educativo y Recreativo			0.0			0.0
e3) Equipo e Instrumental Médico y de Laboratorio			0.0			0.0
e4) Vehículos y Equipo de Transporte			0.0			0.0
e5) Equipo de Defensa y Seguridad			0.0			0.0
e6) Maquinaria, Otros Equipos y Herramientas			0.0			0.0
e7) Activos Biológicos			0.0			0.0
e8) Bienes Inmuebles			0.0			0.0
e9) Activos Intangibles			0.0			0.0
<b>F. Inversión Pública (F=f1+f2+f3)</b>	0.0	0.0	0.0	0.0	0.0	0.0
f1) Obra Pública en Bienes de Dominio Público			0.0			0.0
f2) Obra Pública en Bienes Propios			0.0			0.0
f3) Proyectos Productivos y Acciones de Fomento			0.0			0.0
<b>G. Inversiones Financieras y Otras Provisiones (G=g1+g2+g3+g4+g5+g6+g7)</b>	0.0	0.0	0.0	0.0	0.0	0.0
g1) Inversiones Para el Fomento de Actividades Productivas			0.0			0.0
g2) Acciones y Participaciones de Capital			0.0			0.0
g3) Compra de Títulos y Valores			0.0			0.0
g4) Concesión de Préstamos			0.0			0.0
g5) Inversiones en Fideicomisos, Mandatos y Otros Análogos			0.0			0.0
Fideicomiso de Desastres Naturales (Informativo)			0.0			0.0
g6) Otras Inversiones Financieras			0.0			0.0
g7) Provisiones para Contingencias y Otras Erogaciones Especiales			0.0			0.0
<b>H. Participaciones y Aportaciones (H=h1+h2+h3)</b>	0.0	0.0	0.0	0.0	0.0	0.0
h1) Participaciones			0.0			0.0
h2) Aportaciones			0.0			0.0
h3) Convenios			0.0			0.0
<b>I. Deuda Pública (I=i1+i2+i3+i4+i5+i6+i7)</b>	0.0	0.0	0.0	0.0	0.0	0.0
i1) Amortización de la Deuda Pública			0.0			0.0
i2) Intereses de la Deuda Pública			0.0			0.0
i3) Comisiones de la Deuda Pública			0.0			0.0
i4) Gastos de la Deuda Pública			0.0			0.0
i5) Costo por Coberturas			0.0			0.0
i6) Apoyos Financieros			0.0			0.0
i7) Adeudos de Ejercicios Fiscales Anteriores (ADEFAS)			0.0			0.0
<b>III. Total de Egresos (III = I + II)</b>	<b>109,667.2</b>	<b>6,383.7</b>	<b>116,050.9</b>	<b>111,205.0</b>	<b>111,205.0</b>	<b>4,845.9</b>

CUENTA PÚBLICA DEL GOBIERNO, ORGANISMOS AUXILIARES Y AUTÓNOMOS DEL ESTADO DE MÉXICO 2022

Tecnológico de Estudios Superiores del Oriente del Estado de México Estado Analítico del Ejercicio del Presupuesto de Egresos Detallado Clasificación Administrativa Del 1 de Enero al 31 de Diciembre de 2022 (Miles de Pesos)						
Concepto (c)	Egresos					Subejercicio
	Aprobado	Ampliaciones/ (Reducciones)	Modificado	Devengado	Pagado	
<b>I. Gasto No Etiquetado (I=A+B+C+D+E+F+G+H)</b>	109,667.2	6,383.7	116,050.9	111,205.0	111,205.0	4,845.9
Tecnológico de Estudios Superiores del Oriente del Estado de México ( 210C11 )	109,667.2	6,383.7	116,050.9	111,205.0	111,205.0	4,845.9
<b>II. Gasto Etiquetado (II=A+B+C+D+E+F+G+H)</b>	0.0	0.0	0.0	0.0	0.0	0.0
			0.0			0.0
<b>III. Total de Egresos (III = I + II)</b>	109,667.2	6,383.7	116,050.9	111,205.0	111,205.0	4,845.9



TESOEM

Tecnológico de Estudios Superiores del Oriente del Estado de México Estado Analítico del Ejercicio del Presupuesto de Egresos Detallado Clasificación Funcional (Finalidad y Función) Del 1 de Enero al 31 de Diciembre de 2022 (Miles de Pesos)						
Concepto (c)	Egresos					Subejercicio (e)
	Aprobado (d)	Ampliaciones/ (Reducciones)	Modificado	Devengado	Pagado	
<b>I. Gasto No Etiquetado (I=A+B+C+D)</b>	109,667.2	6,383.7	116,050.9	111,205.0	111,205.0	4,845.9
<b>A. Gobierno (A=a1+a2+a3+a4+a5+a6+a7+a8)</b>	0.0	0.0	0.0	0.0	0.0	0.0
a1) Legislación			0.0			0.0
a2) Justicia			0.0			0.0
a3) Coordinación de la Política de Gobierno			0.0			0.0
a4) Relaciones Exteriores			0.0			0.0
a5) Asuntos Financieros y Hacendarios			0.0			0.0
a6) Seguridad Nacional			0.0			0.0
a7) Asuntos de Orden Público y de Seguridad Interior			0.0			0.0
a8) Otros Servicios Generales			0.0			0.0
<b>B. Desarrollo Social (B=b1+b2+b3+b4+b5+b6+b7)</b>	109,667.2	1,432.5	111,099.7	106,253.8	106,253.8	4,845.9
b1) Protección Ambiental			0.0			0.0
b2) Vivienda y Servicios a la Comunidad			0.0			0.0
b3) Salud			0.0			0.0
b4) Recreación, Cultura y Otras Manifestaciones Sociales	109,667.2	1,432.5	111,099.7	106,253.8	106,253.8	4,845.9
b5) Educación			0.0			0.0
b6) Protección Social			0.0			0.0
b7) Otros Asuntos Sociales			0.0			0.0
<b>C. Desarrollo Económico (C=c1+c2+c3+c4+c5+c6+c7+c8+c9)</b>	0.0	0.0	0.0	0.0	0.0	0.0
c1) Asuntos Económicos, Comerciales y Laborales en General			0.0			0.0
c2) Agropecuaria, Silvicultura, Pesca y Caza			0.0			0.0
c3) Combustibles y Energía			0.0			0.0
c4) Minería, Manufacturas y Construcción			0.0			0.0
c5) Transporte			0.0			0.0
c6) Comunicaciones			0.0			0.0
c7) Turismo			0.0			0.0
c8) Ciencia, Tecnología e Innovación			0.0			0.0
c9) Otras Industrias y Otros Asuntos Económicos			0.0			0.0
<b>D. Otras No Clasificadas en Funciones Anteriores (D=d1+d2+d3+d4)</b>	0.0	4,951.2	4,951.2	4,951.2	4,951.2	0.0
d1) Transacciones de la Deuda Pública / Costo Financiero de la Deuda			0.0			0.0
d2) Transferencias, Participaciones y Aportaciones Entre Diferentes Niveles y Órdenes de Gobierno			0.0			0.0
d3) Saneamiento del Sistema Financiero			0.0			0.0
d4) Adeudos de Ejercicios Fiscales Anteriores		4,951.2	4,951.2	4,951.2	4,951.2	0.0
<b>II. Gasto Etiquetado (II=A+B+C+D)</b>	0.0	0.0	0.0	0.0	0.0	0.0
<b>A. Gobierno (A=a1+a2+a3+a4+a5+a6+a7+a8)</b>	0.0	0.0	0.0	0.0	0.0	0.0
a1) Legislación			0.0			0.0
a2) Justicia			0.0			0.0
a3) Coordinación de la Política de Gobierno			0.0			0.0
a4) Relaciones Exteriores			0.0			0.0
a5) Asuntos Financieros y Hacendarios			0.0			0.0
a6) Seguridad Nacional			0.0			0.0
a7) Asuntos de Orden Público y de Seguridad Interior			0.0			0.0
a8) Otros Servicios Generales			0.0			0.0
<b>B. Desarrollo Social (B=b1+b2+b3+b4+b5+b6+b7)</b>	0.0	0.0	0.0	0.0	0.0	0.0
b1) Protección Ambiental			0.0			0.0
b2) Vivienda y Servicios a la Comunidad			0.0			0.0
b3) Salud			0.0			0.0
b4) Recreación, Cultura y Otras Manifestaciones Sociales			0.0			0.0
b5) Educación			0.0			0.0
b6) Protección Social			0.0			0.0
b7) Otros Asuntos Sociales			0.0			0.0
<b>C. Desarrollo Económico (C=c1+c2+c3+c4+c5+c6+c7+c8+c9)</b>	0.0	0.0	0.0	0.0	0.0	0.0
c1) Asuntos Económicos, Comerciales y Laborales en General			0.0			0.0
c2) Agropecuaria, Silvicultura, Pesca y Caza			0.0			0.0
c3) Combustibles y Energía			0.0			0.0
c4) Minería, Manufacturas y Construcción			0.0			0.0
c5) Transporte			0.0			0.0
c6) Comunicaciones			0.0			0.0
c7) Turismo			0.0			0.0
c8) Ciencia, Tecnología e Innovación			0.0			0.0
c9) Otras Industrias y Otros Asuntos Económicos			0.0			0.0
<b>D. Otras No Clasificadas en Funciones Anteriores (D=d1+d2+d3+d4)</b>	0.0	0.0	0.0	0.0	0.0	0.0
d1) Transacciones de la Deuda Pública / Costo Financiero de la Deuda			0.0			0.0
d2) Transferencias, Participaciones y Aportaciones Entre Diferentes Niveles y Órdenes de Gobierno			0.0			0.0
d3) Saneamiento del Sistema Financiero			0.0			0.0
d4) Adeudos de Ejercicios Fiscales Anteriores			0.0			0.0
<b>III. Total de Egresos (III = I + II)</b>	109,667.2	6,383.7	116,050.9	111,205.0	111,205.0	4,845.9

CUENTA PÚBLICA DEL GOBIERNO, ORGANISMOS AUXILIARES Y AUTÓNOMOS DEL ESTADO DE MÉXICO 2022

Tecnológico de Estudios Superiores del Oriente del Estado de México						
Estado Analítico del Ejercicio del Presupuesto de Egresos Detallado						
Clasificación de Servicios Personales por Categoría						
Del 1 de Enero al 31 de Diciembre de 2022						
(Miles de Pesos)						
Concepto (c)	Egresos					Subejercicio
	Aprobado	Ampliaciones/ (Reducciones)	Modificado	Devengado	Pagado	
<b>I. Gasto No Etiquetado (I=A+B+C+D+E+F)</b>	<b>79,902.4</b>	<b>567.0</b>	<b>80,469.4</b>	<b>75,901.8</b>	<b>75,901.8</b>	<b>4,567.6</b>
A. Personal Administrativo y de Servicio Público	31,961.0	226.8	32,187.8	30,360.7	30,360.7	1,827.1
B. Magisterio	47,941.4	340.2	48,281.6	45,541.1	45,541.1	2,740.5
<b>C. Servicios de Salud (C=c1+c2)</b>	<b>0.0</b>	<b>0.0</b>	<b>0.0</b>	<b>0.0</b>	<b>0.0</b>	<b>0.0</b>
c1) Personal Administrativo			0.0			0.0
c2) Personal Médico, Paramédico y afín			0.0			0.0
D. Seguridad Pública			0.0			0.0
<b>E. Gastos asociados a la Implementación de nuevas leyes federales o reformas a las mismas (E = e1 + e2)</b>	<b>0.0</b>	<b>0.0</b>	<b>0.0</b>	<b>0.0</b>	<b>0.0</b>	<b>0.0</b>
e1) Nombre del Programa o Ley 1			0.0			0.0
e2) Nombre del Programa o Ley 2			0.0			0.0
F. Sentencias laborales definitivas			0.0			0.0
<b>II. Gasto Etiquetado (II=A+B+C+D+E+F)</b>	<b>0.0</b>	<b>0.0</b>	<b>0.0</b>	<b>0.0</b>	<b>0.0</b>	<b>0.0</b>
A. Personal Administrativo y de Servicio Público			0.0			0.0
B. Magisterio			0.0			0.0
<b>C. Servicios de Salud (C=c1+c2)</b>	<b>0.0</b>	<b>0.0</b>	<b>0.0</b>	<b>0.0</b>	<b>0.0</b>	<b>0.0</b>
c1) Personal Administrativo			0.0			0.0
c2) Personal Médico, Paramédico y afín			0.0			0.0
D. Seguridad Pública			0.0			0.0
<b>E. Gastos asociados a la Implementación de nuevas leyes federales o reformas a las mismas (E = e1 + e2)</b>	<b>0.0</b>	<b>0.0</b>	<b>0.0</b>	<b>0.0</b>	<b>0.0</b>	<b>0.0</b>
e1) Nombre del Programa o Ley 1			0.0			0.0
e2) Nombre del Programa o Ley 2			0.0			0.0
F. Sentencias laborales definitivas			0.0			0.0
<b>III. Total del Gasto en Servicios Personales (III = I + II)</b>	<b>79,902.4</b>	<b>567.0</b>	<b>80,469.4</b>	<b>75,901.8</b>	<b>75,901.8</b>	<b>4,567.6</b>