

TECNOLÓGICO DE ESTUDIOS
SUPERIORES DE SAN FELIPE
DEL PROGRESO

(TESSFP)

CONTENIDO		PÁGINA
I.	INFORMACIÓN CONTABLE	
	ESTADO DE SITUACIÓN FINANCIERA	5
	ESTADO DE ACTIVIDADES	6
	ESTADO DE VARIACIÓN EN LA HACIENDA PÚBLICA	7
	ESTADO DE CAMBIOS EN LA SITUACIÓN FINANCIERA	8
	ESTADO DE FLUJOS DE EFECTIVO	9
	ESTADO ANALÍTICO DEL ACTIVO	10
	ESTADO ANALÍTICO DE LA DEUDA Y OTROS PASIVOS	11
	INFORME SOBRE PASIVOS CONTINGENTES	12
	NOTAS A LOS ESTADOS FINANCIEROS	13
II.	INFORMACIÓN PRESUPUESTARIA	31
III.	INFORMACIÓN PROGRAMÁTICA	49
IV.	ANEXOS ESTABLECIDOS EN DIFERENTES ORDENAMIENTOS	59
V.	FORMATOS PARA EL CUMPLIMIENTO DE LA LEY DE DISCIPLINA FINANCIERA DE LAS ENTIDADES FEDERATIVAS Y LOS MUNICIPIOS	63

TESSFP

Tecnológico de Estudios Superiores de San Felipe del Progreso
Estado de Situación Financiera
Al 31 de Diciembre de 2022 y 2021
(Miles de Pesos)

Concepto	Año		Concepto	Año	
	2022	2021		2022	2021
ACTIVO			PASIVO		
Activo Circulante			Pasivo Circulante		
Efectivo y Equivalentes	6,477.8	9,864.5	Cuentas por Pagar a Corto Plazo	155.3	1,008.9
Derechos a Recibir Efectivo o Equivalentes		591.5	Documentos por Pagar a Corto Plazo		
Derechos a Recibir Bienes o Servicios			Porción a Corto Plazo de la Deuda Pública a Largo Plazo		
Inventarios			Titulos y Valores a Corto Plazo		
Almacenes			Pasivos Diferidos a Corto Plazo		
Estimación por Pérdida o Deterioro de Activos Circulantes			Fondos y Bienes de Terceros en Garantía y/o Administración a Corto Plazo		
Otros Activos Circulantes			Provisiones a Corto Plazo		
			Otros Pasivos a Corto Plazo		
Total de Activos Circulantes	6,477.8	10,456.0	Total de Pasivos Circulantes	155.3	1,008.9
Activo No Circulante			Pasivo No Circulante		
Inversiones Financieras a Largo Plazo			Cuentas por Pagar a Largo Plazo		
Derechos a Recibir Efectivo o Equivalentes a Largo Plazo			Documentos por Pagar a Largo Plazo		
Bienes Inmuebles, Infraestructura y Construcciones en Proceso	63,836.5	63,836.5	Deuda Pública a Largo Plazo		
Bienes Muebles	73,777.8	73,186.3	Pasivos Diferidos a Largo Plazo		
Activos Intangibles			Fondos y Bienes de Terceros en Garantía y/o en Administración a Largo Plazo		
Depreciación, Deterioro y Amortización Acumulada de Bienes	-58,604.6	-53,126.4	Provisiones a Largo Plazo		
Activos Diferidos					
Estimación por Pérdida o Deterioro de Activos no Circulantes			Total de Pasivos No Circulantes	.0	.0
Otros Activos no Circulantes					
Total de Activos No Circulantes	79,009.7	83,896.4	Total del Pasivo	155.3	1,008.9
Total del Activo	85,487.5	94,352.4	HACIENDA PÚBLICA/ PATRIMONIO		
			Hacienda Pública/Patrimonio Contribuido	4,722.3	4,722.3
			Aportaciones	4,722.3	4,722.3
			Donaciones de Capital		
			Actualización de la Hacienda Pública / Patrimonio		
			Hacienda Pública/Patrimonio Generado	80,609.9	88,621.2
			Resultados del Ejercicio (Ahorro / Desahorro)	-3,124.5	5,460.9
			Resultados de Ejercicios Anteriores	83,734.4	83,160.3
			Revalúos		
			Reservas		
			Rectificaciones de Resultados de Ejercicios Anteriores		
			Exceso o Insuficiencia en la Actualización de la Hacienda Pública/Patrimonio	.0	.0
			Resultado por Posición Monetaria		
			Resultado por Tenencia de Activos no Monetarios		
			Total Hacienda Pública/ Patrimonio	85,332.2	93,343.5
			Total del Pasivo y Hacienda Pública / Patrimonio	85,487.5	94,352.4

Tecnológico de Estudios Superiores de San Felipe del Progreso
Estado de Actividades
Del 1 de Enero al 31 de Diciembre de 2022 y 2021
(Miles de Pesos)

Concepto	2022	2021
INGRESOS Y OTROS BENEFICIOS		
Ingresos de la Gestión	169.8	96.3
Impuestos		
Cuotas y Aportaciones de Seguridad Social		
Contribuciones de Mejoras		
Derechos		
Productos	169.8	96.3
Aprovechamientos		
Ingresos por Venta de Bienes y Prestación de Servicios		
Participaciones, Aportaciones, Convenios Incentivos Derivados de la Colaboración Fiscal, Fondos Distintos de Aportaciones, Transferencias, Asignaciones, Subsidios y Subvenciones y Pensiones y Jubilaciones	63,200.4	71,837.6
Participaciones, Aportaciones, Convenios, Incentivos Derivados de la Colaboración Fiscal y Fondos Distintos de Aportaciones		
Transferencia, Asignaciones, Subsidios y Subvenciones y Pensiones y Jubilaciones	63,200.4	71,837.6
Otros Ingresos y Beneficios	231.6	53.7
Ingresos Financieros		
Incremento por Variación de Inventarios		
Disminución del Exceso de Estimaciones por Pérdida o Deterioro u Obsolescencia		
Disminución del Exceso de Provisiones		
Otros Ingresos y Beneficios Varios	231.6	53.7
Total de Ingresos y Otros Beneficios	63,601.8	71,987.6
GASTOS Y OTRAS PÉRDIDAS		
Gastos de Funcionamiento	58,484.6	53,956.4
Servicios Personales	42,817.4	39,139.2
Materiales y Suministros	5,520.8	5,241.5
Servicios Generales	10,146.4	9,575.7
Transferencia, Asignaciones, Subsidios y Otras Ayudas	2,760.0	2,821.4
Transferencias Internas y Asignaciones al Sector Público		
Transferencias al Resto del Sector Público		
Subsidios y Subvenciones		
Ayudas Sociales	2,760.0	2,821.4
Pensiones y Jubilaciones		
Transferencias a Fideicomisos, Mandatos y Contratos Análogos		
Transferencias a la Seguridad Social		
Donativos		
Transferencias al Exterior		
Participaciones y Aportaciones	.0	.0
Participaciones		
Aportaciones		
Convenios		
Intereses, Comisiones y Otros Gastos de la Deuda Pública	.0	.0
Intereses de la Deuda Pública		
Comisiones de la Deuda Pública		
Gastos de la Deuda Pública		
Costo por Coberturas		
Apoyos Financieros		
Otros Gastos y Pérdidas Extraordinarias	5,481.7	7,110.9
Estimaciones, Depreciaciones, Deterioros, Obsolescencia y Amortizaciones	5,481.7	7,110.9
Provisiones		
Disminución de Inventarios		
Aumento por Insuficiencia de Estimaciones por Pérdida o Deterioro y Obsolescencia		
Aumento por Insuficiencia de Provisiones		
Otros Gastos		
Inversión Pública	.0	2,638.0
Inversión Pública no Capitalizable		2,638.0
Total de Gastos y Otras Pérdidas	66,726.3	66,526.7
Resultados del Ejercicio (Ahorro/Desahorro)	-3,124.5	5,460.9

TESSFP

Tecnológico de Estudios Superiores de San Felipe del Progreso					
Estado de Variación en la Hacienda Pública					
Del 1 de Enero al 31 de Diciembre 2022 y 2021					
Concepto	Hacienda Pública / Patrimonio Contribuido	Hacienda Pública / Patrimonio Generado de Ejercicios Anteriores	Hacienda Pública / Patrimonio Generado del Ejercicio	Exceso o Insuficiencia en la Actualización de la Hacienda Pública / Patrimonio	Total
Hacienda Pública / Patrimonio Contribuido Neto de 2021	4,722.3				4,722.3
Aportaciones	4,722.3				4,722.3
Donaciones de Capital					0.0
Actualización de la Hacienda Pública/Patrimonio					0.0
Hacienda Pública / Patrimonio Generado Neto de 2021		83,160.3	5,460.9	0.0	88,621.2
Resultados del Ejercicio (Ahorro/Desahorro)			5,460.9		5,460.9
Resultados de Ejercicios Anteriores		83,160.3			83,160.3
Revalúos					0.0
Reservas					0.0
Rectificaciones de Resultados de Ejercicios Anteriores					0.0
Exceso o Insuficiencia en la Actualización de la Hacienda Pública / Patrimonio Neto de 2021				0.0	0.0
Resultado por Posición Monetaria					0.0
Resultado por Tenencia de Activos no Monetarios					0.0
Hacienda Pública / Patrimonio Neto Final de 2021	4,722.3	83,160.3	5,460.9	0.0	93,343.5
Cambios en la Hacienda Pública / Patrimonio Contribuido Neto de 2022	0.0				0.0
Aportaciones					0.0
Donaciones de Capital					0.0
Actualización de la Hacienda Pública/Patrimonio					0.0
Variaciones de la Hacienda Pública / Patrimonio Generado Neto de 2022		574.1	-8,585.4		-8,011.3
Resultados del Ejercicio (Ahorro/Desahorro)			-3,124.5		-3,124.5
Resultados de Ejercicios Anteriores		574.1	-5,460.9		-4,886.8
Revalúos					0.0
Reservas					0.0
Rectificaciones de Resultados de Ejercicios Anteriores					0.0
Cambios en el Exceso o Insuficiencia en la Actualización de la Hacienda Pública / Patrimonio Neto de 2022				0.0	0.0
Resultado por Posición Monetaria					0.0
Resultado por Tenencia de Activos no Monetarios					0.0
Hacienda Pública / Patrimonio Neto Final de 2022	4,722.3	83,734.4	-3,124.5	0.0	85,332.2

Tecnológico de Estudios Superiores de San Felipe del Progreso
Estado de Cambios en la Situación Financiera
Del 1 de Enero al 31 de Diciembre de 2022
(Miles de pesos)

Concepto	Origen	Aplicación
ACTIVO	9,456.3	591.5
Activo Circulante	3,978.2	.0
Efectivo y Equivalentes	3,386.7	
Derechos a Recibir Efectivo o Equivalentes	591.5	
Derechos a Recibir Bienes o Servicios		
Inventarios		
Almacenes		
Estimación por Pérdida o Deterioro de Activos Circulantes		
Otros Activos Circulantes		
Activo No circulante	5,478.1	591.5
Inversiones Financieras a Largo Plazo		
Derechos a Recibir Efectivo o Equivalentes a Largo Plazo		
Bienes Inmuebles, Infraestructura y Construcciones en Proceso		
Bienes Muebles		591.5
Activos Intangibles		
Depreciación, Deterioro y Amortización Acumulada de Bienes	5,478.1	
Activos Diferidos		
Estimación por Pérdida o Deterioro de Activos no Circulantes		
Otros Activos no Circulantes		
PASIVO	.0	853.5
Pasivo Circulante	.0	853.5
Cuentas por Pagar a Corto Plazo		853.5
Documentos por Pagar a Corto Plazo		
Porción a Corto Plazo de la Deuda Pública a Largo Plazo		
Títulos y Valores a Corto Plazo		
Pasivos Diferidos a Corto Plazo		
Fondos y Bienes de Terceros en Garantía y/o Administración a Corto Plazo		
Provisiones a Corto Plazo		
Otros Pasivos a Corto Plazo		
Pasivo No Circulante	.0	.0
Cuentas por Pagar a Largo Plazo		
Documentos por Pagar a Largo Plazo		
Deuda Pública a Largo Plazo		
Pasivos Diferidos a Largo Plazo		
Fondos y Bienes de Terceros en Garantía y/o en Administración a Largo Plazo		
Provisiones a Largo Plazo		
HACIENDA PÚBLICA/PATRIMONIO	574.1	8,585.4
Hacienda Pública/Patrimonio Contribuido	.0	.0
Aportaciones		
Donaciones de Capital		
Actualización de la Hacienda Pública/Patrimonio		
Hacienda Pública/Patrimonio Generado	574.1	8,585.4
Resultados del Ejercicio (Ahorro/Desahorro)		8,585.4
Resultados de Ejercicios Anteriores	574.1	
Revalúos		
Reservas		
Rectificaciones de Resultados de Ejercicios Anteriores		
Exceso o insuficiencia en la Actualización de la Hacienda Pública/Patrimonio	.0	.0
Resultado por Posición Monetaria		
Resultado por Tenencia de Activos no Monetarios		

Tecnológico de Estudios Superiores de San Felipe del Progreso
Estado de Flujos de Efectivo
Del 1 de Enero al 31 de Diciembre de 2022 y 2021
(Miles de Pesos)

Concepto	2022	2021
Flujos de Efectivo de las Actividades de Operación		
Origen	63,601.8	71,987.6
Impuestos		
Cuotas y Aportaciones de Seguridad Social		
Contribuciones de Mejoras		
Derechos		
Productos	169.8	96.3
Aprovechamientos		
Ingresos por Venta de Bienes y Prestación de Servicios		
Participaciones, Aportaciones, Convenios, Incentivos de la Colaboración Fiscal y Fondos Distintos de		
Transferencias, Asignaciones, Subsidios y Subvenciones, y Pensiones y Jubilaciones	63,200.4	71,837.6
Otros Orígenes de Operación	231.6	53.7
Aplicación	66,726.3	66,526.7
Servicios Personales	42,817.4	39,139.2
Materiales y Suministros	5,520.8	5,241.5
Servicios Generales	10,146.4	9,575.7
Transferencias Internas y Asignaciones al Sector Público		
Transferencias al Resto del Sector Público		
Subsidios y Subvenciones		
Ayudas Sociales	2,760.0	2,821.4
Pensiones y Jubilaciones		
Transferencias a Fideicomisos, Mandatos y Contratos Análogos		
Transferencias a la Seguridad Social		
Donativos		
Transferencias al Exterior		
Participaciones		
Aportaciones		
Convenios		
Otras Aplicaciones de Operación	5,481.7	9,748.9
Flujos Netos de Efectivo por Actividades de Operación	-3,124.5	5,460.9
Flujos de Efectivo de las Actividades de Inversión		
Origen	6,073.2	9,099.0
Bienes Inmuebles, Infraestructura y Construcciones en Proceso		
Bienes Muebles	5,481.7	7,110.9
Otros Orígenes de Inversión	591.5	1,988.1
Aplicación	591.5	8,444.2
Bienes Inmuebles, Infraestructura y Construcciones en Proceso		
Bienes Muebles	591.5	8,444.2
Otras Aplicaciones de Inversión		
Flujos Netos de Efectivo por Actividades de Inversión	5,481.7	654.8
Flujo de Efectivo de las Actividades de Financiamiento		
Origen	.0	.0
Endeudamiento Neto		
Interno		
Externo		
Otros Orígenes de Financiamiento		
Aplicación	5,743.9	26,168.3
Servicios de la Deuda		
Interno		
Externo		
Otras Aplicaciones de Financiamiento	5,743.9	26,168.3
Flujos Netos de Efectivo por Actividades de Financiamiento	-5,743.9	-26,168.3
Incremento/Disminución Neta en el Efectivo y Equivalentes al Efectivo	-3,386.7	-20,052.6
Efectivo y Equivalentes al Efectivo al Inicio del Ejercicio	9,864.5	29,917.1
Efectivo y Equivalentes al Efectivo al Final del Ejercicio	6,477.8	9,864.5

Tecnológico de Estudios Superiores de San Felipe del Progreso
Estado Analítico del Activo
Del 1 de Enero al 31 de Diciembre de 2022
(Miles de Pesos)

Concepto	Saldo Inicial	Cargos del Período	Abonos del Período	Saldo Final	Variación del Período
	1	2	3	4 = (1+2-3)	(4-1)
ACTIVO	94,352.4	78,403.7	87,268.6	85,487.5	-8,864.9
Activo Circulante	10,456.0	77,812.2	81,790.4	6,477.8	-3,978.2
Efectivo y Equivalentes	9,864.5	77,583.7	80,970.4	6,477.8	-3,386.7
Derechos a Recibir Efectivo o Equivalentes		228.5	228.5	.0	.0
Derechos a Recibir Bienes o Servicios				.0	.0
Inventarios	591.5		591.5	.0	-591.5
Almacenes				.0	.0
Estimación por Pérdida o Deterioro de Activos Circulantes				.0	.0
Otros Activos Circulantes				.0	.0
Activo No Circulante	83,896.4	591.5	5,478.2	79,009.7	-4,886.7
Inversiones Financieras a Largo Plazo				.0	.0
Derechos a Recibir Efectivo o Equivalentes a Largo Plazo				.0	.0
Bienes Inmuebles, Infraestructura y Construcciones en Proceso	63,836.5			63,836.5	.0
Bienes Muebles	73,186.3	591.5		73,777.8	591.5
Activos Intangibles				.0	.0
Depreciación, Deterioro y Amortización Acumulada de Bienes	-53,126.4		5,478.2	-58,604.6	-5,478.2
Activos Diferidos				.0	.0
Estimación por Pérdida o Deterioro de Activos no Circulantes				.0	.0
Otros Activos no Circulantes				.0	.0

Tecnológico de Estudios Superiores de San Felipe del Progreso
Estado Analítico de la Deuda y Otros Pasivos
Del 1 de Enero al 31 de Diciembre de 2022
(Miles de Pesos)

Denominación de las Deudas	Moneda de Contratación	Institución o País Acreedor	Saldo Inicial del Período	Saldo Final del Período
DEUDA PÚBLICA				
Corto Plazo				
Deuda Interna			.0	.0
Instituciones de Crédito				
Títulos y Valores				
Arrendamientos Financieros				
Deuda Externa			.0	.0
Organismos Financieros Internacionales				
Deuda Bilateral				
Títulos y Valores				
Arrendamientos Financieros				
Subtotal a Corto Plazo			.0	.0
Largo Plazo				
Deuda Interna			.0	.0
Instituciones de Crédito				
Títulos y Valores				
Arrendamientos Financieros				
Deuda Externa			.0	.0
Organismos Financieros Internacionales				
Deuda Bilateral				
Títulos y Valores				
Arrendamientos Financieros				
Subtotal a Largo Plazo			.0	.0
Otros Pasivos			1,008.9	155.3
Total de Deuda y Otros Pasivos			1,008.9	155.3

INFORME SOBRE PASIVOS CONTINGENTES

En cumplimiento de lo dispuesto por los artículos 46, fracción I, Inciso f y 52 de la Ley General de Contabilidad Gubernamental en relación al Informe Sobre Pasivos Contingentes, se menciona que el Tecnológico de Estudios Superiores de San Felipe del Progreso al 31 de diciembre de 2022; No cuenta con obligaciones contingentes.

NOTAS A LOS ESTADOS FINANCIEROS

NOTAS DE DESGLOSE

1. ESTADO DE SITUACIÓN FINANCIERA

ACTIVO

- Efectivo y Equivalentes

El equivalente de efectivo y las inversiones en valores negociables, se encuentran representados por depósitos bancarios. A la fecha de los estados financieros, los intereses se incluyen en los resultados del ejercicio.

Concepto	<u>2022</u>	<u>2021</u>
Bancos/Tesorería	4,057.4	7,610.3
Inversiones Financieras de Corto Plazo	2,420.4	2,254.2
Total	<u>6,477.8</u>	<u>9,864.5</u>

- Derechos a Recibir Efectivos y Equivalentes y Bienes o Servicios a Recibir

Concepto	<u>2022</u>	<u>2021</u>
Bienes en Tránsito	0.0	591.5
Total	<u>0.0</u>	<u>591.5</u>

- Bienes Disponibles para su Transformación y Consumos (Inventarios)

No Aplica.

- Inversiones Financieras

No Aplica.

- Bienes Muebles, Inmuebles e Intangibles

Los Bienes Muebles e Inmuebles se muestran a su costo de adquisición, construcción, o bien a su valor estimado razonablemente o, al de un bien similar, determinado por el área administrativa correspondiente; o al de avalúo en caso de que sean producto de una donación, expropiación, adjudicación o dación en pago, aún

cuando no se cuente con la factura o documento original que ampare la propiedad del bien. En todos los casos se incluyen los gastos y costos relacionados con su adquisición, incluyendo el impuesto al valor agregado; excepto, tratándose de organismos sujetos a un régimen fiscal distinto al de no contribuyentes; en apego a la normatividad de registro de Contabilidad Gubernamental. La actualización de los mismos se realizó hasta el 31 de diciembre de 2007, así como su correspondiente depreciación, conforme a lo establecido en la Circular de la Información Financiera para el reconocimiento de los efectos de la inflación, y tomando como referencia la NIF B-10, emitida por el Consejo Mexicano para la Investigación y Desarrollo de Normas de Información Financiera, A. C. Considerando que en los últimos 7 años de inflación en la economía mexicana no ha rebasado el 10 por ciento anual, se ha decidido no aplicar el procedimiento de reevaluación de los estados financieros de los entes gubernamentales.

Los bienes muebles e inmuebles propiedad del Tecnológico se registran a su valor histórico.

Bienes inmuebles:	<u>2022</u>	<u>2021</u>
Edificios	63,831.2	63,831.2
Revaluación Cancha de Fútbol Rápido	5.3	5.3
Total de bienes inmuebles	<u>63,836.5</u>	<u>63,836.5</u>
Bienes Muebles:		
Equipo e Instrumental Médico y de Laboratorio	34,006.5	33,415.0
Mobiliario y Equipo Educativo y Recreativo	26,313.4	26,313.4
Mobiliario y Equipo de Administración	5,916.0	5,916.0
Vehículos y Equipo de Transporte	4,408.8	4,408.8
Maquinaria, otros equipos y herramientas	1,748.3	1,748.3
Subtotal	<u>72,393.0</u>	<u>71,801.5</u>
Revaluación de bienes muebles:		
Equipo e Instrumental Médico y de Laboratorio	1,149.4	42.8
Mobiliario y Equipo Educativo y Recreativo	136.5	136.5
Mobiliario y Equipo de Administración	98.9	98.9
Otros Bienes Muebles	.0	1,106.6
Subtotal	<u>1,384.8</u>	<u>1,384.8</u>
Total de bienes muebles	<u>73,777.8</u>	<u>73,186.3</u>
Depreciación:		
Depreciación Acumulada de Bienes Inmuebles	9,356.1	7,941.9
Depreciación Acumulada de Bienes Muebles	47,443.8	43,379.8
Subtotal	<u>56,799.9</u>	<u>51,321.7</u>

T E S S F P

Depreciación revaluada:

Depreciación Revaluada de Bienes Inmuebles	0.1	0.1
Depreciación Revaluada de Bienes Muebles	1,804.6	1,804.6
Subtotal	1,804.7	1,804.7
Total depreciación, deterioro y amortización acumulada de bienes	58,604.6	53,126.4
Bienes muebles e inmuebles, neto	79,009.7	83,896.4

La depreciación se calcula a partir del mes siguiente al de su adquisición, usando el método de línea recta, aplicando las tasas anuales conforme a lo dispuesto en el “Manual Único de Contabilidad Gubernamental para las Dependencias y Entidades Públicas del Gobierno y Municipios del Estado de México”, que se mencionan a continuación:

Bienes	Años de Vida Útil	% Anual
Edificio	50	2%
Equipo de cómputo	5	20%
Equipo de oficina	33.3	3%
Muebles y enseres	10	10%
Maquinaria, otros equipos herramientas	10	10%
Equipo de transporte	10	10%

El equipo de cómputo se integra al mobiliario y equipo de administración según las disposiciones del CONAC.

- **Estimaciones y Deterioros**

Durante los años 2022 y 2021, no se consideró necesario registrar estimaciones por deterioros del activo.

- **Otros Activos**

En el rubro de otros activos no se realizaron movimientos que pudieran impactar financieramente durante el ejercicio.

PASIVO

- **Cuentas por Pagar a Corto Plazo**

El rubro de cuentas por pagar a corto plazo está integrado como sigue:

Proveedores por Pagar a Corto Plazo	<u>2022</u>	<u>2021</u>
Fisi Ingeniería y Desarrollo, S.A. de C.V.	0.0	810.7
Zugey Xiomara López Fuentes	0.0	61.8
Grupo AGSEID, S.A. de C.V.	29.9	43.4
Segura y Sánchez Contadores y Auditores, S.C.	63.0	56.7
Subtotal	<u>92.9</u>	<u>972.6</u>
Retenciones a Favor de Terceros por Pagar a Corto Plazo	<u>2022</u>	<u>2021</u>
Crédito FONACOT	23.4	0.0
Subtotal	<u>23.4</u>	<u>0.0</u>
Otras Cuentas por Pagar a Corto Plazo	<u>2022</u>	<u>2021</u>
Estímulos por Pagar al GEM	39.0	36.3
Subtotal	<u>39.0</u>	<u>36.3</u>
Total	<u>155.3</u>	<u>1,008.9</u>

2. ESTADO DE ACTIVIDADES

- Ingresos de Gestión:**

Concepto	<u>2022</u>	<u>2021</u>
Subsidio y subvenciones	63,200.4	71,837.6
Utilidades y Rendimientos de Otras Inversiones en Créditos y Valores	169.8	96.3
Otros Ingresos y Beneficios Varios	231.6	53.7
Total	<u>63,601.8</u>	<u>71,987.6</u>

Los ingresos por subsidio se integran de la siguiente manera:

TESSFP

Concepto	<u>2022</u>	<u>2021</u>
Subsidio Federal	26,249.8	24,851.5
Subsidio Estatal	20,424.4	32,220.4
Ingresos Propios	16,526.2	14,765.7
Total	<u>63,200.4</u>	<u>71,837.6</u>

- **Gastos y Otras Pérdidas:**

Concepto	<u>2022</u>	<u>2021</u>
Servicios Personales	42,817.4	39,139.2
Materiales y Suministros	5,520.8	5,241.5
Servicios Generales	10,146.4	9,575.7
Ayudas Sociales	2,760.0	2,821.4
Otros Gastos	5,481.7	7,110.9
Bienes Muebles	0.0	2,638.0
Total	<u>66,726.3</u>	<u>66,526.7</u>

3. ESTADO DE VARIACIÓN EN LA HACIENDA PÚBLICA

El Patrimonio del Tecnológico de Estudios Superiores de San Felipe del Progreso está integrado por lo siguiente:

- I. Los ingresos que obtenga por los servicios que preste en el ejercicio de sus facultades y el cumplimiento de su objeto;
- II. Las aportaciones, participaciones, subsidios y apoyos que le otorguen los gobiernos federal, estatal y municipal;
- III. Los legados, donaciones y demás bienes otorgados en su favor, y los productos de fideicomisos en los que se señale como fideicomisario;
- IV. Los bienes muebles e inmuebles que adquiera por cualquier título legal para el cumplimiento de su objeto; y
- V. Las utilidades, intereses, dividendos, rendimientos de sus bienes, derechos y demás ingresos que se adquiera por cualquier título legal, a continuación, se muestra el detalle de este rubro:

Concepto	<u>2022</u>	<u>2021</u>
Aportaciones:		
Subsidio estatal	4,060.0	4,060.0
Subsidio federal	653.2	653.2
Donaciones	9.1	9.1
Total	<u>4,722.3</u>	<u>4,722.3</u>

4. ESTADO DE FLUJOS DE EFECTIVO

Efectivo y equivalentes

1. El análisis de los saldos inicial y final que figuran en la última parte del Estado de Flujo de Efectivo en la cuenta de efectivo y equivalentes es como sigue:

Concepto	<u>2022</u>	<u>2021</u>
Efectivo en Fondo Fijo de Caja	.0	.0
Efectivo en Bancos - Tesorería	4,057.4	7,610.3
Efectivo en Bancos - Dependencias	.0	.0
Inversiones temporales (hasta 3 meses)	2,420.4	2,254.2
Fondos con afectación específica	.0	.0
Depósitos de fondos de terceros y otros	.0	.0
Total de Efectivo y Equivalentes	<u>6,477.8</u>	<u>9,864.5</u>

2. Conciliación de los Flujos de Efectivo Netos de las Actividades de Operación y la cuenta de Ahorro/Desahorro antes de Rubros Extraordinarios.

	<u>2022</u>	<u>2021</u>
Flujos Netos de Efectivo por Actividades de Operación	-3,124.5	5,460.9
Flujos Netos de Efectivo por Actividades de Inversión	5,481.7	654.9
Flujos Netos de Efectivo por Actividades de Financiamiento	-5,743.9	-26,168.4
Efectivo y Equivalentes al Efectivo al Inicio del Ejercicio	9,864.5	29,917.1
Efectivo y Equivalentes al Efectivo al final del Ejercicio	<u>6,477.8</u>	<u>9,864.5</u>

5. CONCILIACIÓN ENTRE LOS INGRESOS PRESUPUESTARIOS Y CONTABLES, Y LOS EGRESOS PRESUPUESTARIOS CON LOS GASTOS CONTABLES

Tecnológico de Estudios Superiores de San Felipe del Progreso Conciliación entre los Ingresos Presupuestarios y Contables Correspondiente del 1 de Enero al 31 de Diciembre de 2022 (Miles de Pesos)	
1. Ingresos Presupuestarios	66,808.9
2. Más Ingresos Contables no Presupuestarios	0.0
Ingresos Financieros	
Incremento por Variación de Inventarios	
Disminución del Exceso de Estimaciones por Pérdida o Deterioro u Obsolescencia	
Disminución del Exceso de Provisiones	
Otros Ingresos y Beneficios Varios	
Otros Ingresos Contables no Presupuestarios	
3. Menos Ingresos Presupuestarios no Contables	3,207.1
Aprovechamientos Patrimoniales	
Ingresos Derivados de Financiamientos	155.4
Otros Ingresos Presupuestarios no Contables	3051.7
4. Ingresos Contables (4 = 1 + 2 - 3)	63,601.8

CUENTA PÚBLICA DEL GOBIERNO, ORGANISMOS AUXILIARES Y AUTÓNOMOS DEL ESTADO DE MÉXICO 2022

Tecnológico de Estudios Superiores de San Felipe del Progreso
 Conciliación entre los Egresos Presupuestarios y los Gastos Contables
 Correspondiente del 1 de Enero al 31 de Diciembre de 2022
 (Miles de Pesos)

1.- Total de Egresos Presupuestarios	62,253.6
2.- Menos Egresos Presupuestarios no Contables	1,008.9
Materias Primas y Materiales de Producción y Comercialización	
Materiales y Suministros	
Mobiliario y Equipo de Administración	
Mobiliario y Equipo Educacional y Recreativo	
Equipo e Instrumental Médico y de Laboratorio	
Vehículos y Equipo de Transporte	
Equipo de Defensa y Seguridad	
Maquinaria, Otros Equipos y Herramientas	
Activos Biológicos	
Bienes Inmuebles	
Activos Intangibles	
Obra Pública en Bienes de Dominio Público	
Obra Pública en Bienes Propios	
Acciones y Participaciones de Capital	
Compra de Títulos y Valores	
Concesión de Préstamos	
Inversiones en Fideicomisos, Mandatos y Otros Análogos	
Provisiones para Contingencias y Otras Erogaciones Especiales	
Amortización de la Deuda Pública	
Adeudos de Ejercicios Fiscales Anteriores (ADEFAS)	1,008.9
Otros Egresos Presupuestales no Contables	
3. Más Gastos Contables no Presupuestales	5,481.6
Estimaciones, Depreciaciones, Deterioros, Obsolescencia y Amortizaciones	5,481.6
Provisiones	
Disminución de Inventarios	
Aumento por Insuficiencia de Estimaciones por Pérdida o Deterioro u Obsolescencia	
Aumento por Insuficiencia de Provisiones	
Otros Gastos	
Otros Gastos Contables no Presupuestales	
4. Total de Gasto Contable (4 = 1 - 2 + 3)	66,726.3

NOTAS DE MEMORIA (CUENTAS DE ORDEN)

Tecnológico de Estudios Superiores de San Felipe del Progreso CUENTAS DE ORDEN CONTABLES (Miles de Pesos)		
	<u>2022</u>	<u>2021</u>
CUENTAS DEUDORAS		
Almacén		
Cuentas de Control de Organismos Auxiliares		
Bienes Muebles e Inmuebles en Comodato		
N/A	<u>0.0</u>	<u>0.0</u>
CUENTAS ACREEDORAS		
Artículos Disponibles por el Almacén		
Organismos Auxiliares Cuenta de Control		
Comodato de Bienes Muebles e Inmuebles		
	<u>0.0</u>	<u>0.0</u>

Tecnológico de Estudios Superiores de San Felipe del Progreso CUENTAS DE ORDEN PRESUPUESTALES (Miles de Pesos)		
	<u>2022</u>	<u>2021</u>
CUENTAS DEUDORAS		
Ley de Ingresos Estimada	65,848.1	81,400.8
Presupuesto de Egresos por Ejercer de Gastos de Funcionamiento	3,587.5	2,342.2
Presupuesto de Egresos Devengado de Gasto de Funcionamiento	92.9	56.7
Presupuesto de Egresos Pagado de Gastos de Funcionamiento	58,391.8	53,899.7
Presupuesto de Egresos por Ejercer de Transferencias, Asignaciones, Subsidios y Otras Ayudas	6.8	177.5
Presupuesto de Egresos Devengado de Transferencias, Asignaciones, Subsidios y Otras Ayudas		105.2
Presupuesto de Egresos Pagado de Transferencias, Asignaciones, Subsidios y Otras Ayudas	2,760.1	2,716.2
Presupuesto de Egresos por Ejercer de Bienes Muebles, Inmuebles e Intangibles		10,341.3
Presupuesto de Egresos Devengado de Bienes Muebles, Inmuebles e Intangibles		810.7
Presupuesto de Egresos Pagado de Bienes Muebles, Inmuebles e Intangibles		8,283.4
Presupuesto de Egresos Pagado de Intereses, Comisiones y Otros Gastos de la Deuda Pública	1,008.9	2,667.9
	<u>131,696.1</u>	<u>162,801.6</u>
CUENTAS ACREEDORAS		
Ley de Ingresos por Ejecutar	-960.9	8,404.3
Ley de Ingresos Recaudado	66,808.9	72,996.5
Presupuesto de Egresos Aprobado de Gastos de Funcionamiento	62,072.3	56,298.6
Presupuesto de Egresos Aprobado de Transferencias, Asignaciones, Subsidios y Otras Ayudas	2,766.9	2,998.9
Presupuesto de Egresos Aprobado de Intereses, Comisiones y Otros Gastos de la Deuda Pública	1,008.9	2,667.9
Presupuesto de Egresos Aprobado de Bienes Muebles, Inmuebles e Intangibles		19,435.4
	<u>131,696.1</u>	<u>162,801.6</u>

NOTAS DE GESTIÓN ADMINISTRATIVA

1. INTRODUCCIÓN

Los estados financieros de los Entes Públicos, proveen de información financiera a los principales usuarios de la misma al Congreso y a los ciudadanos.

El objetivo del presente documento es la revelación del contexto y de los aspectos económicos-financieros más relevantes que influyeron en las decisiones del período, y que deberán ser considerados en la elaboración de los estados financieros para la mayor comprensión de los mismos y sus participantes.

Aquí se informa y explica la respuesta del gobierno a las condiciones relacionadas con la información financiera de cada periodo en gestión; además, de exponer aquellas políticas que podrían afectar la toma de decisiones en periodos posteriores.

2. PANORAMA ECONÓMICO Y FINANCIERO

Desde finales del año 2020, el entorno internacional se caracterizó por un crecimiento económico débil y desigual entre países y regiones.

En congruencia con este contexto, el Paquete Económico aprobado por el Congreso de la Unión para 2022 estableció políticas conducentes a la estabilidad macroeconómica. En dicho paquete se propuso regresar el equilibrio presupuestario. La política de ingresos se orientó al fortalecimiento de los ingresos del sector público con cambios menores a la normatividad. Por lo anterior el Paquete Económico de 2022 no propuso modificaciones sustantivas a la legislación y procedimientos que rigen el marco fiscal y el ejercicio del gasto.

El Tecnológico de Estudios Superiores de San Felipe del Progreso es un organismo público descentralizado de carácter estatal, el cual cimienta su operación principalmente bajo partidas presupuestales tanto de recursos Federales, como Estatales, previamente autorizadas en el Presupuesto de Egresos del Estado de México del ejercicio fiscal 2022.

3. AUTORIZACIÓN E HISTORIA

El Tecnológico de Estudios Superiores de San Felipe del Progreso (TESSFP) se creó como un Organismo Público Descentralizado de carácter estatal, con personalidad jurídica y patrimonio propios, mediante Decreto del ejecutivo de la H. LIII Legislatura del Estado de México, publicado en el periódico oficial "Gaceta del Gobierno" No. 8 del 11 de enero de 2001 y se modificó mediante Decreto del Ejecutivo del Estado publicado en el periódico oficial "Gaceta del Gobierno" No. 96 del 28 de mayo de 2009.

Se informa durante el periodo del 1º de enero al 31 de diciembre de 2022, no hubo modificaciones del Tecnológico.

4. ORGANIZACIÓN Y OBJETO SOCIAL

a) Organigrama:

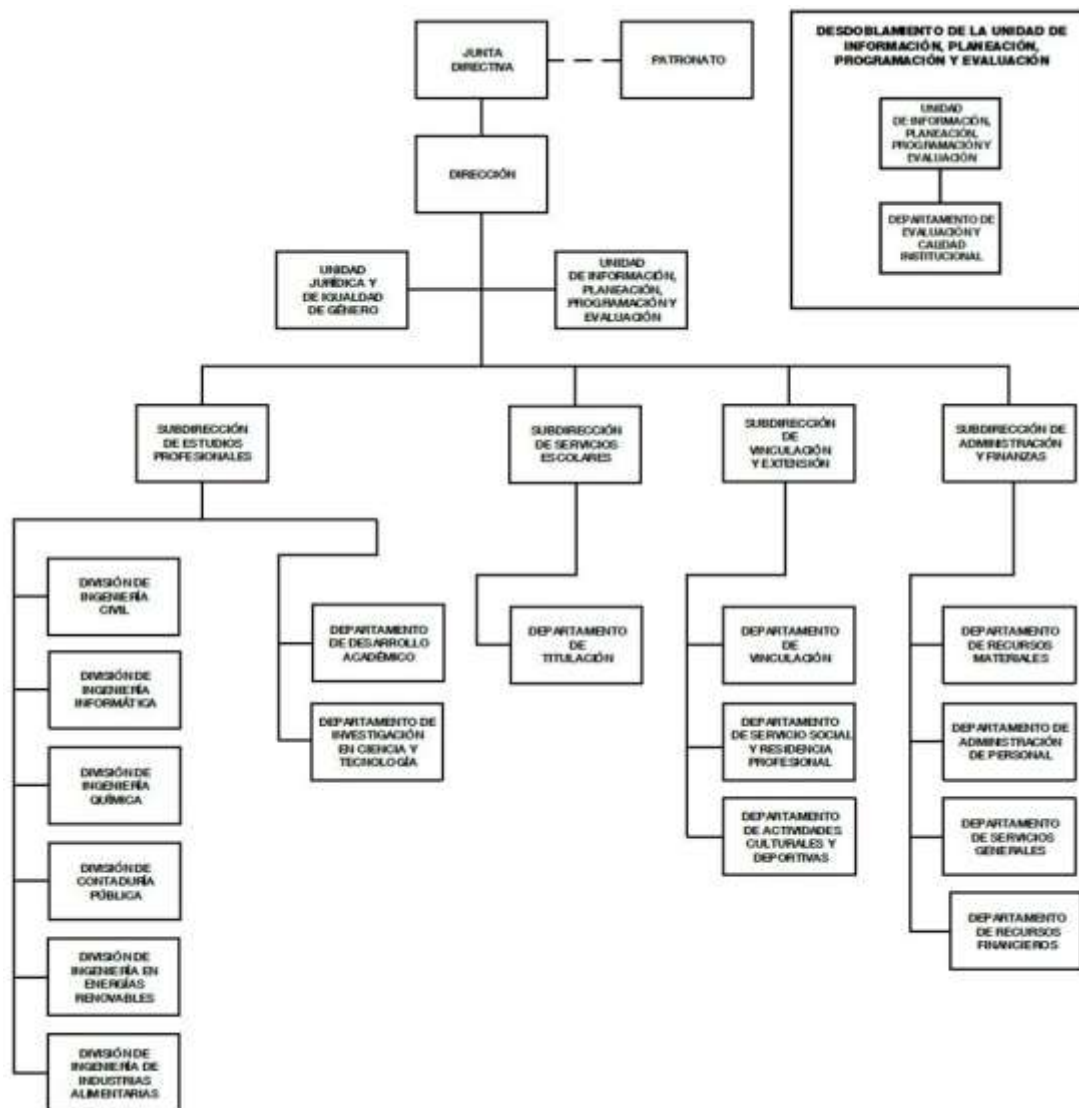

b) Objeto Social

- Formar profesionales, docentes e investigadores aptos para la aplicación y generación de conocimientos, con capacidad crítica y analítica en la solución de los problemas, con sentido innovador que incorpore los avances científicos y tecnológicos al ejercicio responsable de la profesión de acuerdo a los requerimientos del entorno, el estado y el país.
- Realizar investigaciones científicas y tecnológicas que permitan el avance del conocimiento, el desarrollo de la enseñanza tecnológica y el mejor aprovechamiento social de los recursos naturales y materiales que contribuyan a la elevación de la calidad de vida comunitaria.

- Colaborar con los sectores público, privado y social en la consolidación del desarrollo tecnológico y social de la comunidad.
- Realizar programas de vinculación con los sectores público, privado y social que contribuyan a la consolidación del desarrollo tecnológico y social.
- Realizar el proceso de enseñanza-aprendizaje con actividades curriculares debidamente planeadas y ejecutadas.
- Promover la cultura regional, estatal, nacional y universal especialmente de carácter tecnológico.

c) Principal Actividad.

Impartir educación superior tecnológica en las áreas industriales y de servicios, así como educación para la superación académica alterna y de actualización para los sectores público, privado y social.

d) Consideraciones fiscales del Tecnológico.

El régimen fiscal para las entidades públicas es el correspondiente a personas morales con fines no lucrativos y sus obligaciones fiscales se determinan conforme al objetivo y funciones asignadas en la Constitución Política del Estado Libre y Soberano de México, en la Ley que les da origen o en su Decreto de Creación, salvo los casos en que se realicen actividades distintas a la prestación de servicios públicos.

Tributa en el régimen fiscal título III de la ley del Impuesto Sobre la Renta, que regula a las personas morales con fines no lucrativos y por lo tanto no son sujetos del Impuesto Especial Sobre Producción y Servicios, ni de la participación de Utilidades a los Trabajadores.

Tiene las obligaciones como retenedor del Impuesto Sobre la Renta en los capítulos de ingresos por salarios y en general por la prestación de un servicio personal subordinado, actividades profesionales (honorarios), sobre los cuales se aplican las disposiciones de la Ley del IVA en materia de retenciones y enteros,

No realiza actos grabados para IVA

Está obligado a pagar cuotas y aportaciones al Instituto de Seguridad Social del Estado de México y Municipios (ISSEMYM).

5. BASES DE PREPARACIÓN DE LOS ESTADOS FINANCIEROS

Los Estados Financieros adjuntos se prepararon de acuerdo con los Principios de Contabilidad Gubernamental, los cuales incluyen la realización de operaciones con base al Manual Único de Contabilidad Gubernamental para las Dependencias, Organismos Auxiliares y Fideicomisos del Gobierno del Estado de México, es el instrumento normativo básico en el que se integra el catálogo de cuentas, su estructura, su instructivo, la guía contabilizadora y los criterios y lineamientos para el registro de sus operaciones.

El órgano de coordinación para la armonización de la contabilidad gubernamental es el Consejo Nacional de Armonización Contable (CONAC), tiene por objeto la emisión de las normas contables y lineamientos para la generación de información financiera que aplicarán los entes públicos, previamente formuladas y propuestas por

el Secretario Técnico. Desempeña una función única debido a que los instrumentos normativos, contables, económicos y financieros que emite deben ser implementados por los entes públicos, a través de las modificaciones, adiciones o reformas a su marco jurídico.

Estos estados financieros y sus notas, han sido preparados conforme a las Normas y Metodología para la Emisión de Información Financiera y Estructura de los Estados Financieros Básicos del Ente Público y Características de sus Notas, publicadas en el Diario Oficial de la Federación de fecha 1° de diciembre de 2009.

6. POLÍTICAS DE CONTABILIDAD SIGNIFICATIVAS

a) Bancos-Tesorería e inversiones financieras a corto plazo

Los valores realizables se encuentran presentados principalmente por depósitos bancarios, valuados a su valor nominal, el cual no excede al valor de mercado. Los rendimientos de estas inversiones se registran conforme se devengan.

b) Cuentas por cobrar a corto plazo

Los subsidios estatales pendientes de cobrar se registran a su valor nominal y reconocen el derecho a recibir los ingresos conforme al calendario presupuestal establecido y a la expedición de los contra-recibos correspondientes.

c) Deudores diversos a corto plazo

Los subsidios federales pendientes de cobrar se registran a su valor nominal y reconocen el derecho a recibir los ingresos conforme al calendario presupuestal establecido y a la expedición del recibo correspondiente.

Las cuotas por cobrar excepcionalmente se registran a su valor nominal con base en una carta compromiso firmada por los alumnos y autorizada por la Dirección del Tecnológico.

Las cantidades entregadas a los servidores públicos para la realización de gastos por comprobar se registran al valor nominal.

d) Anticipos a contratistas

Son las cantidades de dinero entregadas a los proveedores de bienes o servicios y contratistas de obra pública y servicios relacionados con la misma con el fin de obtener una contraprestación pactada mediante contrato, las cuales deberán ser comprobadas o reintegradas conforme a la normatividad que al efecto emitan la Secretaría de Finanzas, en el ámbito de su competencia.

e) Bienes en tránsito

Los bienes adquiridos y que no han sido recibidos, así como los que se encuentran en proceso de adquisición se registran a su valor nominal y una vez recibidos son traspasados a las cuentas de activo o de gastos que correspondan.

f) Activo no circulante (inmuebles, muebles y depreciación)

Los inmuebles, mobiliario y equipo, vehículos, maquinaria, armamentos, equipos especiales, aeronaves, acervo bibliográfico y artístico, obras de arte, entre otros, se registran a su costo de adquisición o construcción; en caso de que sean producto de una donación, expropiación, adjudicación o dación en pago a su valor estimado

razonablemente, por la unidad administrativa correspondiente al área usuaria, o de un bien similar o al de avalúo. Para los intangibles en todos los casos se les da el tratamiento de gastos del periodo, tales como licencias de software, redes, entre otros.

Tratándose de las adquisiciones de Bienes Muebles, cuyo costo unitario de adquisición sea igual o superior a 70 veces el valor diario de la UMA, se registran contablemente como un aumento en el activo no circulante y se informa al área de control patrimonial para que los bienes sean incluidos en el sistema de control patrimonial a fin de que el saldo de la cuenta de Bienes Muebles corresponda al monto total del sistema de control patrimonial incluyendo aquellos bienes adquiridos a través de fideicomisos, aquellas adquisiciones con un importe menor se registran contablemente como un gasto.

Tratándose de las adquisiciones de bienes muebles, el Tecnológico, observa los lineamientos establecidos en las "Normas Administrativas para la Asignación y uso de Servicios" (ACP), publicadas en Gaceta de Gobierno, capitalizando las inversiones o en su caso, aplicándolas a resultados según se trate, pero controlando ambas adquisiciones a través de dos sistemas que son: "Sistema Integral de Control Patrimonial" (SICOPA), o "Sistema Alternativo de Registro y Control" (SARECO), dependiendo el costo unitario de cada adquisición.

g) Depreciación

La depreciación representa la parte estimada de la capacidad de los activos que se han consumido durante el periodo, su fin es de índole informativa.

El registro contable de la depreciación tiene como objetivo reconocer la pérdida del valor de un activo que puede originarse por obsolescencia, desgaste o deterioro ordinario, defectos de fabricación, falta de uso, insuficiencia, entre otros.

La depreciación deberá calcularse, a partir del mes siguiente al de su adquisición, conforme al método de línea recta, de acuerdo a los porcentajes vigentes en el Manual de Contabilidad Gubernamental para las Dependencias y Entidades Públicas del Gobierno y Municipios del Estado de México y se determina sobre el valor actualizado de los bienes, aplicando las siguientes tasas anuales:

Bienes	Años de Vida Útil	% Anual
Edificio	50	2%
Equipo de cómputo	5	20%
Equipo de oficina	33.3	3%
Muebles y enseres	10	10%
Maquinaria, otros equipos herramientas	10	10%
Equipo de transporte	10	10%

h) Construcciones en proceso

Se registran al costo histórico cuando se inicia el proceso adquisitivo, o bien, se formaliza la operación, independientemente de la forma o documentación que la soporte y/o con el costo histórico de las estimaciones pagadas a los contratistas e incluyen el costo de la elaboración de los proyectos, la propia construcción y la supervisión, así como los gastos y costos relacionados con la misma generados desde la planeación hasta su

conclusión. Una vez terminada la obra, el valor de la construcción se transfiere a los bienes inmuebles que integran los bienes inmuebles. La obra pública se deberá registrar invariablemente en la cuenta Construcciones en proceso.

i) Cuentas por pagar a corto plazo

Las cuentas por pagar a favor de los proveedores se registran a su valor nominal y reconocen la obligación de pagar los servicios, la adquisición de bienes y las obras conforme se devengan, es decir, cuando se inicia el proceso adquisitivo, o bien, se formaliza la operación, independientemente de la forma o documentación que la soporte.

j) Obligaciones laborales al retiro

Las obligaciones laborales al retiro relacionadas con la prima de antigüedad, las indemnizaciones y compensaciones que se tengan que pagar a los empleados que dejen de prestar sus servicios bajo ciertas circunstancias, incluso por despidos injustificados resueltos por los tribunales correspondientes, se reconocen contablemente en el ejercicio en que se pagan y se afecta el presupuesto de egresos respectivo.

El régimen de seguridad social al que están sujetos los Servidores Públicos es el del Instituto de Seguridad Social del Estado de México y Municipios (ISSEMYM) para la salvaguarda de su derecho a la salud.

k) Aportaciones

Las aportaciones efectuadas por el Gobierno del Estado de México en inversión física (bienes muebles e inmuebles) se registran en el patrimonio considerando el valor asentado en las actas entrega recepción de las obras o de las facturas de los bienes muebles.

Las aportaciones efectuadas por el GEM en efectivo para la adquisición de bienes muebles e inmuebles y las destinadas para gasto corriente se registran como ingreso en el estado de resultados.

l) Ingresos por venta de bienes y servicios

Los ingresos propios provienen de inscripciones, cuotas, cursos propedéuticos, examen extraordinario, reposición de credencial, constancias, certificados de estudios, exámenes especiales, cafetería y cursos de inglés, se reconocen cuando efectivamente son cobrados.

m) Ingresos por subsidios estatales

Se registran al valor histórico sobre la base de lo devengado conforme al calendario presupuestal establecido y a la expedición de los contra-recibos correspondientes, independientemente de la fecha en que éstos sean cobrados por el Tecnológico.

n) Ingresos por subsidios federales

Se registran a su valor nominal sobre la base de lo devengado conforme al calendario presupuestal establecido y a la expedición de los recibos correspondientes, independientemente de la fecha en que éstos sean cobrados por el Tecnológico.

o) Ingresos financieros

Los ingresos financieros representan los intereses ganados producto de los excedentes de efectivo, que el Tecnológico mantiene en inversiones en valores de inmediata realización, se reconocen conforme se devengan.

p) Egresos y otras pérdidas

Los gastos de operación se registran a su valor nominal y se reconocen conforme los bienes o servicios se reciben o se devengan, es decir, cuando se inicia el proceso adquisitivo, o bien cuando se formaliza la operación, independientemente de la forma o documentación que la soporte.

q) Impuesto al valor agregado

El impuesto al valor agregado pagado a los proveedores se registra formando parte del valor de los bienes y servicios afectando los bienes que conforman los inmuebles, mobiliario y equipo, las construcciones en proceso o los gastos de operación.

r) Cuentas de Orden Presupuestales de Ingresos y Egresos

Con el propósito de contar con herramientas de control que permitan identificar los registros por Ingresos y Egresos de una entidad con el ejercicio presupuestal, la Contaduría General Gubernamental de común acuerdo con el Órgano Técnico de Fiscalización del Poder Legislativo y los Municipios optaron por incluir en el catálogo de cuentas, dentro del grupo de Cuentas de Orden, las cuentas presupuestales de ingresos y egresos.

7. POSICIÓN EN MONEDA EXTRANJERA Y PROTECCIÓN POR RIESGO CAMBIARIO

No Aplica.

8. REPORTE ANALÍTICO DEL ACTIVO

- Los porcentajes de depreciación se utilizan de acuerdo al tipo de activo y se calcula a partir del mes siguiente al de su adquisición, usando el método de línea recta, aplicando las tasas anuales que se mencionan a continuación:

Bienes	Años de Vida Útil	% Anual
Edificio	50	2%
Equipo de computo	5	20%
Equipo de oficina	33.3	3%
Muebles y enseres	10	10%
Maquinaria, otros equipos herramientas	10	10%
Equipo de transporte	10	10%

- Las inversiones en valores negociables, se encuentran representados por depósitos bancarios. A la fecha de los estados financieros, los intereses se incluyen en los resultados del ejercicio.
- El Tecnológico no cuenta con bienes dados en garantía, señalados en embargos, litigios, títulos de inversiones entregados en garantías, baja significativa del valor de inversiones financieras.
- Desmantelamiento de activos, procedimientos, implicaciones, efectos contables.

9. FIDEICOMISOS, MANDATOS Y ANÁLOGOS

No Aplica.

10. REPORTE DE RECAUDACIÓN

No Aplica.

11. INFORMACIÓN SOBRE LA DEUDA Y EL REPORTE ANALÍTICO DE LA DEUDA

No Aplica.

12. Calificaciones Otorgadas

No Aplica.

13. PROCESO DE MEJORA

a) Principales Políticas de control interno

El organismo ha dado puntual seguimiento a las recomendaciones de control interno expresadas tanto por el comisario como por el contralor interno en las reuniones llevadas a cabo durante el periodo terminado del 1º de enero al 31 de diciembre de 2022.

b) Medidas de desempeño financiero, metas y alcance.

El organismo ha observado el debido cumplimiento en el ejercicio del presupuesto asignado para su operación vigilando en todo momento que las medidas de control presupuestal hayan sido observadas puntualmente.

14. INFORMACIÓN POR SEGMENTOS

No Aplica.

15. EVENTOS POSTERIORES AL CIERRE

No Aplica.

16. PARTES RELACIONADAS

No Aplica.

17. RESPONSABILIDAD SOBRE LA PRESENTACIÓN RAZONABLE DE LOS ESTADOS FINANCIEROS

La formulación y presentación de los estados financieros, así como sus notas a los mismos, son responsabilidad de la Administración del TECNOLÓGICO DE ESTUDIOS SUPERIORES DE SAN FELIPE DEL PROGRESO (TESSFP).

“Bajo protesta de decir verdad declaramos que los Estados Financieros y sus notas son razonablemente correctos y son responsabilidad del emisor”.

El Despacho Segura y Sánchez Contadores y Auditores, S.C., dictaminó los Estados Financieros del Tecnológico de Estudios Superiores de San Felipe del Progreso al 31 de diciembre de 2022, mediante el cual expresa la opinión de que presentan razonablemente, en todos los aspectos materiales, la situación financiera del Tecnológico.

INFORMACIÓN PRESUPUESTARIA

NOTA INGRESO PRESUPUESTAL

Con fundamento en la Fracción XXX del Artículo 61 de la Constitución Política del Estado Libre y Soberano de México que a la letra dice:

“Artículo 61.- Son facultades y obligaciones de la Legislatura:

...

XXX. Aprobar anualmente el Presupuesto de Egresos del Estado, previo examen, discusión y, en su caso, modificación del Proyecto enviado por el Ejecutivo Estatal, una vez aprobadas las contribuciones establecidas en la Ley de Ingresos del Estado, a más tardar el 15 de diciembre, o hasta el 31 del mismo mes, cuando inicie el periodo constitucional el Ejecutivo Federal. En el Presupuesto de Egresos se dispondrá de las medidas apropiadas para vigilar su correcta aplicación.

Si cumplidos los plazos a que se refiere el párrafo anterior no se hubieren aprobado los ordenamientos jurídico financieros referidos, seguirán en vigor hasta el 31 de enero del ejercicio fiscal inmediato siguiente los expedidos para el ejercicio fiscal inmediato anterior al de las iniciativas en discusión. En el caso de la Ley de Ingresos del Estado, sólo seguirán vigentes aquellos rubros que no se hayan visto afectados por la entrada en vigor de los ordenamientos legales correspondientes de carácter federal...”

Considerando que la Ley de Ingresos del Estado de México para el ejercicio fiscal del año 2022, fue autorizada mediante decreto número 18 de fecha 31 de Enero y de acuerdo al Segundo Transitorio de la misma que a la letra dice:

TRANSITORIOS

...

“SEGUNDO.- Esta Ley entrará en vigor al día siguiente de su publicación.”

...

La Ley de Ingresos del Estado de México para el ejercicio fiscal del año 2022 entró en vigor el 1 de Febrero de 2022, y al amparo de la disposición Constitucional antes mencionada, se consideró para recibir los ingresos necesarios para cubrir las erogaciones previstas en el Presupuesto de Egresos del año inmediato anterior por un monto de 3 millones 51.7 miles de pesos mismos que sirvieron para sufragar las erogaciones de gasto corriente realizadas en el mes de Enero de 2022.

NOTA EGRESO PRESUPUESTAL

Con fundamento en la Fracción XXX del Artículo 61 de la Constitución Política del Estado Libre y Soberano de México que a la letra dice:

“Artículo 61.- Son facultades y obligaciones de la Legislatura:

...

XXX. Aprobar anualmente el Presupuesto de Egresos del Estado, previo examen, discusión y, en su caso, modificación del Proyecto enviado por el Ejecutivo Estatal, una vez aprobadas las contribuciones establecidas en la Ley de Ingresos del Estado, a más tardar el 15 de diciembre, o hasta el 31 del mismo mes, cuando inicie el periodo constitucional el Ejecutivo Federal. En el Presupuesto de Egresos se dispondrá de las medidas apropiadas para vigilar su correcta aplicación.

Si cumplidos los plazos a que se refiere el párrafo anterior no se hubieren aprobado los ordenamientos jurídico financieros referidos, seguirán en vigor hasta el 31 de enero del ejercicio fiscal inmediato siguiente los expedidos para el ejercicio fiscal inmediato anterior al de las iniciativas en discusión... En el caso del Presupuesto de Egresos, la extensión de su vigencia se entenderá referida únicamente a lo relativo al gasto corriente.”

Considerando que el Presupuesto de Egresos del Gobierno del Estado de México para el ejercicio fiscal del año 2022, fue autorizado mediante decreto número 20 de fecha 1 de enero y de acuerdo al Segundo Transitorio del mismo que a la letra dice:

TRANSITORIOS

...

“SEGUNDO. El presente Decreto entrará en vigor al día siguiente de su publicación.”

...

El Presupuesto de Egresos del Gobierno del Estado de México para el ejercicio fiscal del año 2022 entró en vigor el 1 de febrero de 2022 y al amparo de la disposición Constitucional antes mencionada, se consideraron autorizadas las erogaciones de gasto corriente por un monto de 2 millones 655.8 miles de pesos en el capítulo 1000, 2.4 miles de pesos en el capítulo 2000 y 393.5 miles de pesos en el capítulo 3000, para el periodo comprendido del 1 al 31 de enero de 2022.

TESSFP

Tecnológico de Estudios Superiores de San Felipe del Progreso													
Ingresos y Egresos													
Del 1 de Enero al 31 de Diciembre de 2022													
(Miles de Pesos)													
CONCEPTO	AUTORIZADO	ASIGNADO	%	AMPLIACIÓN	REDUCCIÓN	AUTORIZADO FINAL	%	PRESUPUESTO EJERCIDO	%	VARIACIÓN INICIAL	%	VARIACIÓN MODIFICADO	%
INGRESOS:	60,190.8	63,242.5	100.0	17,492.6	15,000.0	65,735.1	100.0	66,808.9	100.0	3,566.4	5.6	-1,073.8	-1.6
Supervít Ejercicio Anterior		3,051.7	4.8			3,051.7	4.6	3,051.7	4.6	.0	.0	.0	.0
Ordinarios	60,190.8	60,190.8	95.2	16,483.7	15,000.0	61,674.5	93.8	63,601.9	95.2	3,411.1	5.7	-1,927.4	-3.1
Estatales	60,190.8	60,190.8	95.2	16,483.7	15,000.0	61,674.5	93.8	63,601.9	95.2	3,411.1	5.7	-1,927.4	-3.1
- Tributarios													
Impuestos sobre Erogaciones													
Impuestos sobre Tenencia													
Otros Impuestos y Accesorios													
- No Tributarios	.0	.0	.0	.0	.0	.0	.0	401.5	.6	401.5	.0	-401.5	.0
Derechos				.0	.0	.0	.0	.0	.0	.0	.0	.0	.0
Sector Central													
Organismos Auxiliares						.0	.0	.0	.0	.0	.0	.0	.0
Aportaciones de Mejoras													
Productos	.0	.0	.0			.0	.0	.0	.0	.0	.0	.0	.0
Aprovechamientos						.0	.0	231.7	.0	231.7	.0	-231.7	.0
Ingresos Financieros						.0	.0	169.8	.0	169.8	.0	-169.8	.0
Aportaciones y Cuotas de Seguridad Social													
Ingreso por Venta de Bienes y Servicios	15,000.0	15,000.0	23.7		15,000.0	.0	.0	.0	.0	-15,000.0	-100.0	.0	.0
Transferencias, Asignaciones, Subsidio y Otras Ayudas	45,190.8	45,190.8	71.5	16,483.7		61,674.5	93.8	63,200.4	94.6	18,009.6	39.9	-1,525.9	-2.5
Federales	.0	.0	.0	.0	.0	.0	.0	.0	.0	.0	.0	.0	.0
Participaciones Federales													
Fondos de Aportaciones Ramo 33						.0	.0	.0	.0	.0	.0	.0	.0
Otros Apoyos Federales						.0	.0	.0	.0	.0	.0	.0	.0
Extraordinarios	.0	.0	.0	1,008.9	.0	1,008.9	1.5	155.3	.2	155.3	.0	853.6	.0
Generación de ADEFAS						.0	.0						
Financiamientos				1,008.9		1,008.9	4.2	155.3		155.3	.0	853.6	.0
EGRESOS:	60,190.8	63,242.5	100.0	14,305.6	11,700.0	65,848.1	100.0	62,253.6	100.0	988.9	1.6	3,594.5	5.5
Poderes Legislativo y Judicial			.0	.0	.0	.0	.0	.0	.0	.0	.0	.0	.0
Poder Legislativo													
Poder Judicial													
Gasto Total de Poder Ejecutivo	60,190.8	63,242.5	100.0	14,305.6	11,700.0	65,848.1	100.0	62,253.6	100.0	988.9	1.6	3,594.5	5.5
Gasto Programable:	60,190.8	63,242.5	100.0	13,296.7	11,700.0	64,839.2	98.5	61,244.7	98.4	1,997.8	3.2	3,594.5	5.5
Gasto Corriente	57,286.9	60,338.6	95.4	12,101.1	10,367.4	62,072.3	94.3	58,484.7	93.9	1,853.9	3.1	3,587.6	5.8
Servicios Personales	41,721.0	44,376.8	70.2	6,436.8	4,818.9	45,994.7	69.8	42,817.4	68.8	1,559.4	3.5	3,177.3	6.9
Gasto Operativo	15,565.9	15,961.8	25.2	5,664.3	5,548.5	16,077.6	24.4	15,667.3	25.2	294.5	1.8	410.3	2.6
-Materiales y Suministros	5,390.0	5,392.4	8.5	2,283.2	2,140.8	5,534.8	8.4	5,520.8	8.9	-128.4	-2.4	14.0	.3
-Servicios Generales	10,175.9	10,569.4	16.7	3,381.1	3,407.7	10,542.8	16.0	10,146.5	16.3	422.9	4.0	396.3	3.8
Transferencias	2,903.9	2,903.9	4.6	1,195.6	1,332.6	2,766.9	4.2	2,760.0	4.4	143.9	5.0	6.9	.2
- Organismos Autónomos	.0	.0											
- Subsidios y Apoyos	2,903.9	2,903.9	4.6	1,195.6	1,332.6	2,766.9	4.2	2,760.0	4.4	143.9	5.0	6.9	.2
Inversión Pública	.0	.0	.0	.0	.0	.0	.0	.0	.0	.0	.0	.0	.0
- Bienes Muebles e Inmuebles	.0	.0				.0	.0	.0	.0	.0	.0	.0	.0
- Obra Pública						.0	.0	.0	.0	.0	.0	.0	.0
- Inversión Financiera													
Gasto no Programable	.0	.0	.0	1,008.9	.0	1,008.9	1.5	1,008.9	1.6	-1,008.9	.0	.0	.0
Transferencias a Municipios			.0	.0	.0	.0	.0	.0	.0	.0	.0	.0	.0
- Participaciones													
- Aportaciones del Ramo 33													
- Convenios													
Deuda Pública	.0	.0	.0	1,008.9	.0	1,008.9	1.5	1,008.9	1.6	-1,008.9	.0	.0	.0
- Costo Financiero de la Deuda						.0	.0	.0	.0				
- Amortizaciones						.0	.0	.0	.0				
- Pago de ADEFAS				1,008.9		1,008.9	1.5	1,008.9	1.6	-1,008.9	.0	.0	.0
Supervít(+)/ Déficit (-)	.0	.0		3,187.0	3,300.0	-113.0	-.2	4,555.3	7.3	-4,555.3	.0	-4,668.3	
% de los Ingresos								6.8					

Tecnológico de Estudios Superiores de San Felipe del Progreso
Indicadores de Postura Fiscal Integrado
Del 1 de Enero al 31 de Diciembre de 2022
(Miles de Pesos)

Concepto	Estimado	Devengado	Pagado ³
I. Ingresos Presupuestarios (I=1+2)	63,242.5	66,808.9	66,808.9
1. Ingresos del Gobierno de la Entidad Federativa ¹			0.0
2. Ingresos del Sector Paraestatal ¹	63,242.5	66,808.9	66,808.9
II. Egresos Presupuestarios (II=3+4)	63,242.5	62,253.6	62,160.7
3. Egresos del Gobierno de la Entidad Federativa ²			0.0
4. Egresos del Sector Paraestatal ²	63,242.5	62,253.6	62,160.7
III. Balance Presupuestario (Superávit o Déficit) (III = I - II)	0.0	4,555.3	4,648.2

Concepto	Estimado	Devengado	Pagado ³
III. Balance presupuestario (Superávit o Déficit)	0.0	4,555.3	4,648.2
IV. Intereses, Comisiones y Gastos de la Deuda	0.0	0.0	0.0
V. Balance Primario (Superávit o Déficit) (V= III - IV)	0.0	4,555.3	4,648.2

Concepto	Estimado	Devengado	Pagado ³
A. Financiamiento			0.0
B. Amortización de la deuda		0.0	0.0
C. Endeudamiento ó desendeudamiento (C = A - B)	0.0	0.0	0.0

Superávit (+) Déficit (-)

4,555.3

TESSFP

Tecnológico de Estudios Superiores de San Felipe del Progreso
Estado Analítico de Ingresos
Del 1 de Enero al 31 de Diciembre de 2022
(Miles de Pesos)

Rubro de Ingresos	Ingreso					Diferencia (6= 5 - 1)
	Estimado	Ampliaciones y Reducciones	Modificado	Devengado	Recaudado	
	(1)	(2)	(3= 1 + 2)	(4)	(5)	
Impuestos			.0			.0
Cuotas y Aportaciones de Seguridad Social			.0			.0
Contribuciones de Mejoras			.0			.0
Derechos			.0			.0
Productos			.0	169.8	169.8	169.8
Aprovechamientos	3,051.7	113.0	3,164.7	3,283.4	3,283.4	231.7
Ingresos por Ventas de Bienes, Prestación de Servicios y Otros Ingresos	15,000.0	-15,000.0	.0			-15,000.0
Participaciones, Aportaciones, Convenios, Incentivos Derivados de la Colaboración Fiscal y Fondos Distintos de Aportaciones			.0			.0
Transferencias, Asignaciones, Subsidios y Subvenciones, y Pensiones y Jubilaciones	45,190.8	16,483.7	61,674.5	63,200.4	63,200.4	18,009.6
Ingresos Derivados de Financiamientos		1,008.9	1,008.9	155.3	155.3	155.3
Total	63,242.5	2,605.6	65,848.1	66,808.9	66,808.9	3,566.4
Ingresos excedentes¹						

Estado Analítico de Ingresos Por Fuente de Financiamiento	Ingreso					Diferencia (6= 5 - 1)
	Estimado	Ampliaciones y Reducciones	Modificado	Devengado	Recaudado	
	(1)	(2)	(3= 1 + 2)	(4)	(5)	
Ingresos del Poder Ejecutivo Federal o Estatal y de los Municipios	.0	.0	.0	.0	.0	.0
Impuestos			.0			.0
Cuotas y Aportaciones de Seguridad Social			.0			.0
Contribuciones de Mejoras			.0			.0
Derechos	.0	.0	.0	.0	.0	.0
Productos			.0			.0
Aprovechamientos			.0			.0
Participaciones, Aportaciones, Convenios, Incentivos Derivados de la Colaboración Fiscal y Fondos Distintos de Aportaciones			.0			.0
Transferencias, Asignaciones, Subsidios y Subvenciones, y Pensiones y Jubilaciones			.0			.0
Ingresos de los Entes Públicos de los Poderes Legislativo y Judicial, de los Organos Autónomos y del Sector Paraestatal o Paramunicipal, así como de las Empresas Productivas del Estado	63,242.5	1,596.7	64,839.2	66,653.6	66,653.6	3,411.1
Cuotas y Aportaciones de Seguridad Social	.0	.0	.0	.0	.0	.0
Productos	.0	.0	.0	169.8	169.8	169.8
Ingresos por Venta de Bienes, Prestación de Servicios y Otros Ingresos	18,051.7	-14,887.0	3,164.7	3,283.4	3,283.4	-14,768.3
Transferencias, Asignaciones, Subsidios y Subvenciones, y Pensiones y Jubilaciones	45,190.8	16,483.7	61,674.5	63,200.4	63,200.4	18,009.6
Ingresos Derivados de Financiamiento	.0	1,008.9	1,008.9	155.3	155.3	155.3
Ingresos Derivados de Financiamientos	.0	1,008.9	1,008.9	155.3	155.3	155.3
Total	63,242.5	2,605.6	65,848.1	66,808.9	66,808.9	3,566.4
Ingresos excedentes¹						

CUENTA PÚBLICA DEL GOBIERNO, ORGANISMOS AUXILIARES Y AUTÓNOMOS DEL ESTADO DE MÉXICO 2022

Tecnológico de Estudios Superiores de San Felipe del Progreso								
INGRESOS								
(Miles de Pesos)								
INGRESOS	AUTORIZADO	ASIGNADO	PRESUPUESTO 2022		TOTAL AUTORIZADO	RECAUDADO	VARIACIÓN	
			ASIGNACIONES Y/O AMPLIACIONES	REDUCCIONES Y/O DISMINUCIONES			IMPORTE	%
INGRESOS DE GESTIÓN	15,000.0	15,000.0		15,000.0				
Ingresos por Venta de Bienes y Servicios	15,000.0	15,000.0		15,000.0				
PARTICIPACIONES, APORTACIONES, TRANSFERENCIAS, ASIGNACIONES, SUBSIDIOS Y OTRAS AYUDAS	45,190.8	45,190.8	17,260.3	776.6	61,674.5	63,200.4	-1,525.9	-2.5
Subsidio	45,190.8	45,190.8	17,260.3	776.6	61,674.5	63,200.4	-1,525.9	-2.5
OTROS INGRESOS Y BENEFICIOS		3,051.7	1,121.9		4,173.6	3,608.5	565.1	13.5
Productos						169.8	-169.8	
Pasivos que se Generen como Resultado de Erogaciones que se Devengan en el Ejercicio Fiscal pero que queden Pendientes de Liquidar al Cierre del Mismo			1,008.9		1,008.9	155.3	853.6	84.6
Ingresos Diversos			113.0		113.0	231.7	-118.7	-105.0
Aplicación de Remanentes		3,051.7			3,051.7	3,051.7		
T O T A L	60,190.8	63,242.5	18,382.2	15,776.6	65,848.1	66,808.9	-960.8	-1.5

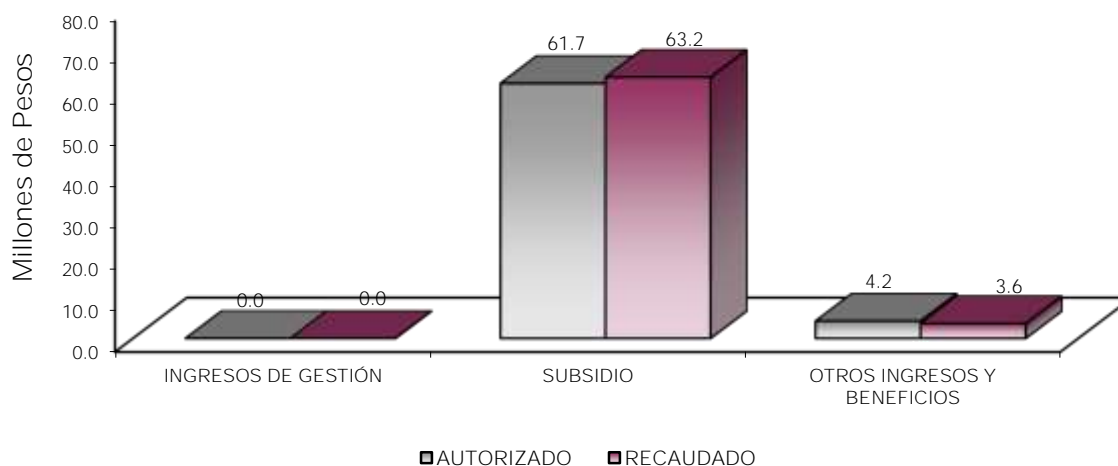

NOTAS AL PRESUPUESTO DE INGRESOS

INGRESOS

Se tuvo previsto recaudar ingresos por 63 millones 245.2 miles de pesos, posteriormente se autorizaron ampliaciones netas por 3 millones 382.2 miles de pesos, así mismo hubo reducción de presupuesto por 776.6 miles de pesos; obteniendo un autorizado por 65 millones 848.1 miles de pesos, logrando recaudar 66 millones 808.9 miles de pesos, por lo que se obtuvo una variación por 960.8 miles de pesos, que representó más el 1.5 por ciento del total autorizado.

INGRESOS DE GESTIÓN

Inicialmente se previó recaudar ingresos de gestión por 15 millones, teniendo una reducción presupuestal por la misma cantidad.

PARTICIPACIONES, APORTACIONES, TRANSFERENCIAS, ASIGNACIONES, SUBSIDIOS Y OTRAS AYUDAS

El subsidio previsto era de 45 millones 190.8 miles de pesos, se tuvieron ampliaciones y reducciones presupuestales netas por 16 millones 483.7 miles de pesos, por lo que se determinó un ingreso autorizado de 61 millones 674.5 miles de pesos, de los cuales se recaudaron 63 millones 200.4 miles de pesos, por lo que se obtuvo una variación de 1 millón 525.9 miles de pesos, lo cual representó el 2.5 por ciento respecto al monto previsto.

OTROS INGRESOS Y BENEFICIOS

Se tuvo una ampliación presupuestal por 1 millones 121.9 miles de pesos, se recaudaron 3 millones 608.5 miles de pesos, los cuales comprenden a ingresos diversos, ingresos financieros y pasivos pendientes de liquidar al cierre del ejercicio, por lo que se obtuvo una variación de más 565.1 miles de pesos, lo cual representó el 13.5 por ciento respecto al monto previsto.

CUENTA PÚBLICA DEL GOBIERNO, ORGANISMOS AUXILIARES Y AUTÓNOMOS DEL ESTADO DE MÉXICO 2022

Tecnológico de Estudios Superiores de San Felipe del Progreso
Estado Analítico del Ejercicio del Presupuesto de Egresos
Clasificación por Objeto del Gasto (Capítulo y Concepto)
Del 1 de Enero al 31 de Diciembre de 2022
(Miles de Pesos)

Concepto	Egresos					Subejercicio 6 = (3 - 4)
	Aprobado	Ampliaciones/ (Reducciones)	Modificado	Devengado	Pagado	
	1	2	3 = (1 + 2)	4	5	
Servicios Personales	44,376.8	1,617.9	45,994.7	42,817.4	42,817.4	3,177.3
Remuneraciones al Personal de Carácter Permanente	27,680.7	-1,117.6	26,563.1	24,272.0	24,272.0	2,291.1
Remuneraciones al Personal de Carácter Transitorio			0			0
Remuneraciones Adicionales y Especiales	8,316.5	648.7	8,965.2	8,917.5	8,917.5	47.7
Seguridad Social	5,680.0	1,575.8	7,255.8	6,633.1	6,633.1	622.7
Otras Prestaciones Sociales y Económicas	2,661.6	508.2	3,169.8	2,954.0	2,954.0	215.8
Previsiones			0			0
Pago de Estímulos a Servidores Públicos	38.0	2.8	40.8	40.8	40.8	0
Materiales y Suministros	5,392.4	142.4	5,534.8	5,520.8	5,490.9	14.0
Materiales de Administración, Emisión de Documentos y Artículos Oficiales	593.7	508.7	1,102.4	1,100.0	1,100.0	2.4
Alimentos y Utensilios	4.0	-2.6	1.4	1.4	1.4	0
Materias Primas y Materiales de Producción y Comercialización		65.6	65.6	65.6	65.6	0
Materiales y Artículos de Construcción y de Reparación	1,213.3	603.7	1,817.0	1,817.0	1,817.0	0
Productos Químicos, Farmacéuticos y de Laboratorio	817.7	-107.7	710.0	710.0	710.0	0
Combustibles, Lubricantes y Aditivos	1,062.1	-753.6	308.5	308.5	308.5	0
Vestuario, Blancos, Prendas de Protección y Artículos Deportivos	701.0	-156.5	544.5	544.5	544.5	0
Materiales y Suministros Para Seguridad	4.7	-4.7	0			0
Herramientas, Refacciones y Accesorios Menores	995.9	-10.5	985.4	973.8	943.9	11.6
Servicios Generales	10,569.4	-26.6	10,542.8	10,146.5	10,083.5	396.3
Servicios Básicos	1,820.2	-456.0	1,364.2	1,274.8	1,274.8	89.4
Servicios de Arrendamiento	105.0	236.2	341.2	341.2	341.2	0
Servicios Profesionales, Científicos, Técnicos y Otros Servicios	3,365.8	-20.8	3,345.0	3,150.0	3,087.0	195.0
Servicios Financieros, Bancarios y Comerciales	669.2	6.6	675.8	675.4	675.4	4
Servicios de Instalación, Reparación, Mantenimiento y Conservación	2,363.7	16.3	2,380.0	2,318.5	2,318.5	61.5
Servicios de Comunicación Social y Publicidad	350.6	-116.4	234.2	233.2	233.2	1.0
Servicios de Traslado y Viáticos	24.3	58.5	82.8	82.8	82.8	0
Servicios Oficiales	169.6	-67.8	101.8	101.8	101.8	0
Otros Servicios Generales	1,701.0	316.8	2,017.8	1,968.8	1,968.8	49.0
Transferencias, Asignaciones, Subsidios y Otras Ayudas	2,903.9	-137.0	2,766.9	2,760.0	2,760.0	6.9
Transferencias Internas y Asignaciones al Sector Público			0			0
Transferencias al Resto del Sector Público			0			0
Subsidios y Subvenciones	1,260.0	-543.6	716.4	711.6	711.6	4.8
Ayudas Sociales	1,643.9	406.6	2,050.5	2,048.4	2,048.4	2.1
Pensiones y Jubilaciones			0			0
Transferencias a Fideicomisos, Mandatos y Otros Análogos			0			0
Transferencias a la Seguridad Social			0			0
Donativos			0			0
Transferencias al Exterior			0			0
Bienes Muebles, Inmuebles e Intangibles	.0	.0	.0	.0	.0	.0
Mobiliario y Equipo de Administración			0			0
Mobiliario y Equipo Educativo y Recreativo			0			0
Equipo e Instrumental Médico y de Laboratorio			0			0
Vehículos y Equipo de Transporte			0			0
Equipo de Defensa y Seguridad			0			0
Maquinaria, Otros Equipos y Herramientas			0			0
Activos Biológicos			0			0
Bienes Inmuebles			0			0
Activos Intangibles			0			0
Inversión Pública	.0	.0	.0	.0	.0	.0
Obra Pública en Bienes de Dominio Público			0			0
Obra Pública en Bienes Propios			0			0
Proyectos Productivos y Acciones de Fomento			0			0
Inversiones Financieras y Otras Provisiones	.0	.0	.0	.0	.0	.0
Inversiones Para el Fomento de Actividades Productivas			0			0
Acciones y Participaciones de Capital			0			0
Compra de Títulos y Valores			0			0
Concesión de Préstamos			0			0
Inversiones en Fideicomisos, Mandatos y Otros Análogos			0			0
Otras Inversiones Financieras			0			0
Provisiones para Contingencias y Otras Erogaciones Especiales			0			0
Participaciones y Aportaciones	.0	.0	.0	.0	.0	.0
Participaciones			0			0
Aportaciones			0			0
Convenios			0			0
Deuda Pública	.0	1,008.9	1,008.9	1,008.9	1,008.9	.0
Amortización de la Deuda Pública			0			0
Intereses de la Deuda Pública			0			0
Comisiones de la Deuda Pública			0			0
Gastos de la Deuda Pública			0			0
Costo por Coberturas			0			0
Apoyos Financieros			0			0
Adeudos de Ejercicios Fiscales Anteriores		1,008.9	1,008.9	1,008.9	1,008.9	0
Total del Gasto	63,242.5	2,605.6	65,848.1	62,253.6	62,160.7	3,594.5

T E S S F P

Tecnológico de Estudios Superiores de San Felipe del Progreso
Estado Analítico del Ejercicio del Presupuesto de Egresos
Clasificación Económica (por Tipo de Gasto)
Del 1 de Enero al 31 de Diciembre de 2022
(Miles de Pesos)

Concepto	Egresos					Subejercicio 6 = (3 - 4)
	Aprobado	Ampliaciones/ (Reducciones)	Modificado	Devengado	Pagado	
	1	2	3 = (1 + 2)	4	5	
Gasto Corriente	63,242.5	1,596.7	64,839.2	61,244.7	61,151.8	3,594.5
Gasto de Capital			-			
Amortización de la Deuda y Disminución de Pasivos		1,008.9	1,008.9	1,008.9	1,008.9	
Pensiones y Jubilaciones			-			
Participaciones			-			
Total del Gasto	63,242.5	2,605.6	65,848.1	62,253.6	62,160.7	3,594.5

Tecnológico de Estudios Superiores de San Felipe del Progreso
Estado Analítico del Ejercicio del Presupuesto de Egresos
Clasificación Administrativa
Del 1 de Enero al 31 de Diciembre de 2022
(Miles de Pesos)

Concepto	Egresos					Subejercicio 6 = (3 - 4)
	Aprobado	Ampliaciones/ (Reducciones)	Modificado	Devengado	Pagado	
	1	2	3 = (1 + 2)	4	5	
Entidades Paraestatales y Fideicomisos No Empresariales y No Financieros	63,242.5	2,605.6	65,848.1	62,253.6	62,160.7	3,594.5
Instituciones Públicas de Seguridad Social			-			
Entidades Paraestatales Empresariales No Financieras con Participación Estatal Mayoritaria			-			
Fideicomisos Empresariales No Financieros con Participación Estatal Mayoritaria			-			
Entidades Paraestatales Empresariales Financieras Monetarias con Participación Estatal Mayoritaria			-			
Entidades Paraestatales Empresariales Financieras No Monetarias con Participación Estatal Mayoritaria			-			
Fideicomisos Financieros Públicos con Participación Estatal Mayoritaria			-			
Total del Gasto	63,242.5	2,605.6	65,848.1	62,253.6	62,160.7	3,594.5

Tecnológico de Estudios Superiores de San Felipe del Progreso
Estado Analítico del Ejercicio del Presupuesto de Egresos
Clasificación Administrativa
Del 1 de Enero al 31 de Diciembre de 2022
(Miles de Pesos)

Concepto	Egresos					Subejercicio 6 = (3 - 4)
	Aprobado	Ampliaciones/ (Reducciones)	Modificado	Devengado	Pagado	
	1	2	3 = (1 + 2)	4	5	
(210C2200000000) Tecnológico de Estudios Superiores de San Felipe del Progreso	63,242.5	2,605.6	65,848.1	62,253.6	62,160.7	3,594.5
Total del Gasto	63,242.5	2,605.6	65,848.1	62,253.6	62,160.7	3,594.5

Tecnológico de Estudios Superiores de San Felipe del Progreso
Estado Analítico del Ejercicio del Presupuesto de Egresos
Clasificación Administrativa
Del 1 de Enero al 31 de Diciembre de 2022
(Miles de Pesos)

Concepto	Egresos					Subejercicio
	Aprobado	Ampliaciones/ (Reducciones)	Modificado	Devengado	Pagado	
	1	2	3 = (1 + 2)	4	5	
Poder Ejecutivo	63,242.5	2,605.6	65,848.1	62,253.6	62,160.7	3,594.5
Poder Legislativo			-			-
Poder Judicial			-			-
Órganos Autónomos			-			-
Total del Gasto	63,242.5	2,605.6	65,848.1	62,253.6	62,160.7	3,594.5

Tecnológico de Estudios Superiores de San Felipe del Progreso
Estado Analítico del Ejercicio del Presupuesto de Egresos
Clasificación Funcional (Finalidad y Función)
Del 1 de Enero al 31 de Diciembre de 2022
(Miles de Pesos)

Concepto	Egresos					Subejercicio
	Aprobado	Ampliaciones/ (Reducciones)	Modificado	Devengado	Pagado	
	1	2	3 = (1 + 2)	4	5	
Gobierno	-	-	-	-	-	-
Legislación			-			-
Justicia			-			-
Coordinación de la Política de Gobierno			-			-
Relaciones Exteriores			-			-
Asuntos Financieros y Hacendarios			-			-
Seguridad Nacional			-			-
Asuntos de Orden Público y de Seguridad Interior			-			-
Otros Servicios Generales			-			-
Desarrollo Social	63,242.5	1,596.7	64,839.2	61,244.7	61,151.8	3,594.5
Protección Ambiental			-			-
Vivienda y Servicios a la Comunidad			-			-
Salud			-			-
Recreación, Cultura y Otras Manifestaciones Sociales			-			-
Educación	63,242.5	1,596.7	64,839.2	61,244.7	61,151.8	3,594.5
Protección Social			-			-
Otros Asuntos Sociales			-			-
Desarrollo Económico	-	-	-	-	-	-
Asuntos Económicos, Comerciales y Laborales en General			-			-
Agropecuaria, Silvicultura, Pesca y Caza			-			-
Combustibles y Energía			-			-
Minería, Manufacturas y Construcción			-			-
Transporte			-			-
Comunicaciones			-			-
Turismo			-			-
Ciencia, Tecnología e Innovación			-			-
Otras Industrias y Otros Asuntos Económicos			-			-
Otras no Clasificadas en Funciones Anteriores	-	1,008.9	1,008.9	1,008.9	1,008.9	-
Transacciones de la Deuda Pública / Costo Financiero de la Deuda			-			-
Transferencias, Participaciones y Aportaciones entre Diferentes Niveles y Órdenes de Gobierno			-			-
Saneamiento del Sistema Financiero			-			-
Adeudos de Ejercicios Fiscales Anteriores		1,008.9	1,008.9	1,008.9	1,008.9	-
Total del Gasto	63,242.5	2,605.6	65,848.1	62,253.6	62,160.7	3,594.5

Tecnológico de Estudios Superiores de San Felipe del Progreso
 Endeudamiento Neto
 Del 1 de Enero al 31 de Diciembre de 2022
 (Miles de Pesos)

Identificación de Crédito o Instrumento	Contratación/Colocación	Amortización	Endeudamiento Neto
	A	B	C = A - B
Créditos Bancarios			
			-
			-
			-
	N/A		-
			-
			-
Total Créditos Bancarios	-	-	-
Otros Instrumentos de Deuda			
			-
			-
			-
			-
			-
Total Otros Instrumentos de Deuda	-	-	-
TOTAL	-	-	-

Tecnológico de Estudios Superiores de San Felipe del Progreso
 Intereses de la Deuda
 Del 1 de Enero al 31 de Diciembre de 2022
 (Miles de Pesos)

Identificación de Crédito o Instrumento	Devengado	Pagado
Créditos Bancarios		
	N/A	
Total de Intereses de Créditos Bancarios	-	-
Otros Instrumentos de Deuda		
Total de Intereses de Otros Instrumentos de Deuda	-	-
TOTAL	-	-

Tecnológico de Estudios Superiores de San Felipe del Progreso								
EGRESOS POR CAPÍTULO								
(Miles de Pesos)								
EGRESOS	PRESUPUESTO 2022				TOTAL AUTORIZADO	EJERCIDO	VARIACIÓN	
	AUTORIZADO	ASIGNADO	ASIGNACIONES Y/O AMPLIACIONES	REDUCCIONES Y/O DISMINUCIONES			IMPORTE	%
Servicios Personales	41,721.0	44,376.8	6,436.8	4,818.9	45,994.7	42,817.4	3,177.3	6.9
Materiales y Suministros	5,390.0	5,392.4	2,283.2	2,140.8	5,534.8	5,520.8	14.0	.3
Servicios Generales	10,175.9	10,569.4	3,381.1	3,407.7	10,542.8	10,146.5	396.3	3.8
Transferencias, Asignaciones, Subsidios y Otras Ayudas	2,903.9	2,903.9	1,195.6	1,332.6	2,766.9	2,760.0	6.9	.2
Deuda Pública			1,008.9		1,008.9	1,008.9		
T O T A L	60,190.8	63,242.5	14,305.6	11,700.0	65,848.1	62,253.6	3,594.5	5.5

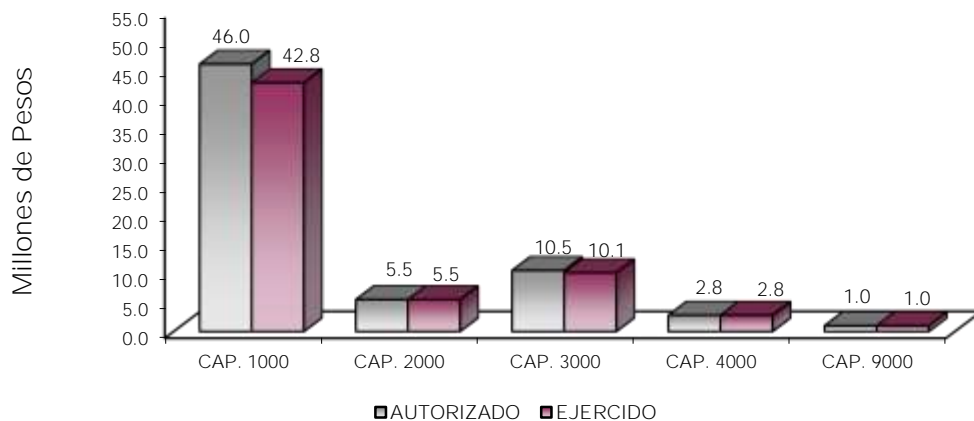

NOTAS AL PRESUPUESTO DE EGRESOS

EGRESOS

Se tuvo un presupuesto inicial de 63 millones 242.5 miles de pesos, presentando ampliaciones y reducciones netos de más por 2 millones 605.6 miles de pesos, con lo que se determinó un presupuesto modificado de 65 millones 848.1 miles de pesos, de los cuales se ejercieron 62 millones 253.6 miles de pesos, obteniendo una variación de 3 millones 594.5 miles de pesos, equivalente al 5.5 por ciento menos respecto al monto autorizado.

SERVICIOS PERSONALES

El presupuesto asignado inicial de este capítulo fue de 44 millones 376.8 miles de pesos, ampliaciones y trasposos netos de más por 1 millón 617.9 miles de pesos, obteniendo un presupuesto modificado de 45 millones 994.7 miles de pesos. El importe ejercido es de 42 millones 817.4 miles de pesos, obteniendo una variación de 3 millones 177.3 miles de pesos, lo que representó el 6.9 por ciento menos respecto al monto autorizado.

MATERIALES Y SUMINISTROS

Se tiene un presupuesto autorizado inicial de 5 millones 392.4 miles de pesos, ampliaciones y trasposos netos de 142.4 miles de pesos; obteniendo un presupuesto modificado de 5 millones 534.8 miles de pesos de los cuales se ejercieron 5 millones 520.8 miles de pesos, obteniendo una variación de 14 mil pesos, equivalente al 0.3 por ciento menos respecto al monto autorizado.

SERVICIOS GENERALES

El presupuesto autorizado inicial de este capítulo es de 10 millones 569.4 miles de pesos, con ampliaciones y trasposos netos de menos por 26.6 miles de pesos; obteniendo un presupuesto modificado de 10 millones 542.8 miles de pesos. El importe ejercido es de 10 millones 146.5 miles de pesos, obteniendo una variación de 396.3 miles de pesos, lo que representó el 3.8 por ciento menos respecto al monto autorizado.

TRANSFERENCIAS, ASIGNACIONES, SUBSIDIOS Y OTRAS AYUDAS

Se tiene un presupuesto autorizado inicial de 2 millones 903.9 miles de pesos, con ampliaciones y trasposos netos de menos por 137 mil pesos, obteniendo un presupuesto modificado de 2 millones 766.9 miles de pesos. El importe ejercido es de 2 millones 760 mil pesos, obteniendo una variación de 6.9 miles de pesos, lo que representó el 0.2 por ciento menos respecto al monto autorizado.

DEUDA PÚBLICA

Se autorizó una ampliación presupuestal para el pago de pasivos derivados de erogaciones devengadas y pendientes de ejercicios anteriores por 1 millón 8.9 miles de pesos. Ejerciéndose en su totalidad.

CUENTA PÚBLICA DEL GOBIERNO, ORGANISMOS AUXILIARES Y AUTÓNOMOS DEL ESTADO DE MÉXICO 2022

INFORMACIÓN PRESUPUESTAL

Tecnológico de Estudios Superiores de San Felipe del Progreso
EGRESOS POR OBJETO DEL GASTO
(Miles de Pesos)

CAPÍTULO Y OBJETO DEL GASTO	PRESUPUESTO 2022						VARIACIÓN
	AUTORIZADO	ASIGNADO	ASIGNACIONES Y/O AMPLIACIONES	REDUCCIONES Y/O DISMINUCIONES	TOTAL AUTORIZADO	EJERCIDO	
SERVICIOS PERSONALES	41,721.0	44,376.8	6,436.8	4,818.9	45,994.7	42,817.4	3,177.3
Sueldo Base	25,772.1	27,680.7	2,754.2	3,871.8	26,563.1	24,272.0	2,291.1
Prima por Años de Servicio	20.8	22.0	233.3		255.3	254.0	1.3
Prima Vacacional	1,878.7	1,879.5	49.8	354.7	1,574.6	1,573.9	.7
Aguinaldo	3,445.7	3,447.5	600.8	12.6	4,035.7	4,032.5	3.2
Vacaciones no Disfrutadas por Finitivo	46.8	47.5	1.1	31.0	17.6	16.9	.7
Gratificación	1,437.4	1,437.4		108.0	1,329.4	1,329.4	
Gratificación por Convenio	848.7	848.7	197.3		1,046.0	1,046.0	
Estudios Superiores	592.0	633.9	118.3	45.6	706.6	664.7	41.9
Aportaciones de Servicio de Salud	2,216.2	2,425.2	485.6		2,910.8	2,701.9	208.9
Aportaciones al Sistema Solidario de Reparto	1,703.8	1,858.9	301.1		2,160.0	2,004.8	155.2
Aportaciones del Sistema de Capitalización Individual	436.1	472.8	52.4	28.2	497.0	460.4	36.6
Aportaciones para Financiar los Gastos Generales de Administración del ISSEMyM	323.0	341.3	20.4	58.0	303.7	236.4	67.3
Aportaciones para Riesgo de Trabajo	361.5	450.8	793.4		1,244.2	1,155.0	89.2
Seguros y Fianzas	131.1	131.1	74.6	65.7	140.0	74.6	65.4
Cuotas para Fondo de Retiro	185.5	190.5		98.7	91.8	63.5	28.3
Seguro de Separación Individualizado	694.5	746.2	80.2	100.8	725.6	673.8	51.8
Liquidaciones por Indemnizaciones, por Sueldos y Salarios Caidos	43.0	43.0	545.9	43.0	545.9	545.9	
Otros Gastos Derivados de Convenio			18.3		18.3	18.3	
Despensa	1,546.1	1,681.8	107.3	.8	1,788.3	1,652.6	135.7
Reconocimiento a Servidores Públicos	38.0	38.0	1.0		39.0	39.0	
Estímulos por Puntualidad y Asistencia			1.8		1.8	1.8	
Recompensas							
MATERIALES Y SUMINISTROS	5,390.0	5,392.4	2,283.2	2,140.8	5,534.8	5,520.8	14.0
Materiales y Útiles de Oficina	278.8	278.8	60.0	50.0	288.8	288.8	
Enseres de Oficina			62.9		62.9	62.9	
Materiales y Útiles para el Procesamiento en Equipos y Bienes Informáticos	243.3	245.7	120.1	21.9	343.9	341.5	2.4
Material y Enseres de Limpieza	29.2	29.2	149.4	.7	177.9	177.9	
Material Didáctico			200.9		200.9	200.9	
Material para Identificación y Registro	40.0	40.0		12.0	28.0	28.0	
Utensilios para el Servicio de Alimentación	4.0	4.0		2.6	1.4	1.4	
Materias Primas y Materiales de Producción			65.6		65.6	65.6	
Productos de Cuero, Piel, Plástico y Hule Adquiridos como Materia Prima	403.5	403.5	137.4	275.3	265.6	265.6	
Material Eléctrico y Electrónico	196.3	196.3	286.0	16.1	466.2	466.2	
Materiales Complementarios	105.0	105.0	47.0	100.4	51.6	51.6	
Material de Señalización	70.4	70.4		64.5	5.9	5.9	
Árboles y Plantas de Ornato	7.0	7.0		7.0			
Materiales de Construcción	368.8	368.8	126.5	2.8	492.5	492.4	.1
Estructuras y Manufacturas para Todo Tipo de Construcción	314.0	314.0	230.7	3.5	541.2	541.2	
Sustancias Químicas	335.7	335.7	87.8	116.5	307.0	307.0	
Medicinas y Productos Farmacéuticos	88.1	88.1		37.6	50.5	50.5	
Materiales, Accesorios y Suministros Médicos	70.4	70.4	28.1	44.6	53.9	53.9	
Materiales, Accesorios y Suministros de Laboratorio	71.8	71.8	223.8	3.0	292.6	292.6	
Combustibles, Lubricantes y Aditivos	1,062.1	1,062.1		753.6	308.5	308.5	
Vestuario y Uniformes	541.0	541.0	220.0	326.7	434.3	434.3	
Prendas de Seguridad y Protección Personal	151.7	151.7		77.6	74.1	74.1	
Artículos Deportivos			36.0		36.0	36.0	
Blancos y Otros Productos Textiles	8.3	8.3		8.3			
Prendas de Protección	4.7	4.7		4.7			
Refacciones, Accesorios y Herramientas	123.8	123.8	50.8	60.8	113.8	113.8	
Refacciones y Accesorios Menores de Edificios	54.2	54.2	2.0	10.5	45.7	45.7	
Refacciones y Accesorios para Equipo de Cómputo	375.8	375.8	21.0	58.9	337.9	337.9	
Refacciones y Accesorios Menores para Equipo de Transporte	2.7	2.7	33.9		36.6	36.6	
Artículos para la Extinción de Incendios	50.0	50.0	89.5		139.5	139.5	
Refacciones y Accesorios Menores de Maquinaria y Otros Equipos	11.0	11.0	.6	9.0	2.6	2.6	
Otros Enseres	378.4	378.4	3.2	72.2	309.4	297.9	11.5
SERVICIOS GENERALES	10,175.9	10,569.4	3,381.1	3,407.7	10,542.8	10,146.5	396.3
Servicio de Energía Eléctrica	868.1	897.2	16.2	343.3	570.1	541.1	29.0
Gas	10.8	10.8		7.6	3.2	3.1	.1
Servicio de Agua	11.0	11.0	1.0	9.0	3.0	3.0	
Servicio de Telefonía Convencional	181.1	188.8		87.4	101.4	93.7	7.7
Servicios de Acceso a Internet	658.8	711.5		26.4	685.1	632.4	52.7
Servicio Postal y Telegráfico	1.0	1.0	.6	.2	1.4		
Arrendamiento de Vehículos	3.1	3.1		3.1			
Arrendamiento de Maquinaria y Equipo	81.2	81.2		81.2			
Arrendamiento de Activos Intangibles	20.6	20.6	329.6	9.1	341.1	341.1	
Asesorías Asociadas a Convenios o Acuerdos	180.0	180.0	202.8	8.3	374.5	374.5	
Servicios Informáticos	10.2	10.2	13.5	7.5	16.2	16.2	
Capacitación	355.7	378.8	27.4	143.3	262.9	239.7	23.2
Servicios de Investigación Científica y Desarrollo			3.5		3.5	3.5	
Servicios de Apoyo Administrativo y Fotocopiado	198.4	202.8		136.9	65.9	61.6	4.3
Servicios de Impresión de Documentos Oficiales	561.6	561.6	189.3	449.7	301.2	301.2	
Servicios de Vigilancia	1,865.0	2,032.5	289.3	.8	2,321.0	2,153.5	167.5

TESSFP

CAPÍTULO Y OBJETO DEL GASTO	P R E S U P U E S T O 2 0 2 2				TOTAL AUTORIZADO	EJERCIDO	VARIACIÓN
	AUTORIZADO	ASIGNADO	ASIGNACIONES Y/O AMPLIACIONES	REDUCCIONES Y/O DISMINUCIONES			
Servicios Bancarios y Financieros	147.0	147.5		15.2	132.3	131.9	4
Seguros y Fianzas	521.7	521.7	81.8	60.0	543.5	543.5	
Reparación y Mantenimiento de Inmuebles			29.2		29.2	29.2	
Reparación, Mantenimiento e Instalación de Mobiliario y Equipo de Oficina	52.0	52.0	309.7	52.0	309.7	309.7	
Reparación, Instalación y Mantenimiento de Bienes Informáticos Microfilmación y Tecnologías de la Información	198.9	198.9	4.7	168.2	35.4	35.4	
Reparación, Instalación y Mantenimiento de Equipo Médico y de Laboratorio	66.1	66.1	105.6	8.9	162.8	162.8	
Reparación y Mantenimiento de Vehículos Terrestres, Aéreos y Lacustres	47.8	47.8	76.9	7.9	116.8	116.8	
Reparación, Instalación y Mantenimiento de Máquinaria, Equipo Instrumental y Diversos	390.9	390.9	591.0	200.1	781.8	781.8	
Servicios de Lavandería, Limpieza e Higiene	977.8	1,039.1	109.9	248.7	900.3	838.8	61.5
Servicios de Fumigación	568.9	568.9	23.7	548.6	44.0	44.0	
Gastos de Publicidad y Propaganda	253.1	253.1	28.8	50.4	231.5	231.5	
Publicaciones Oficiales y de Información en General para Difusión	97.5	97.5	14.6	109.3	2.8	1.9	9
Transportación Aérea			16.6	16.6			
Gastos de Traslado por Via Terrestre	5	5	3.2	.5	3.2	3.2	
Váticos en el País	15.5	15.5	9.0	2.6	21.9	21.9	
Otros Servicios de Traslado y Hospedaje	8.2	8.2	52.2	2.8	57.6	57.6	
Gastos de Ceremonias Oficiales y de Orden Social	60.0	60.0	25.2	22.2	63.0	63.0	
Congresos y Convenciones	109.6	109.6	15.9	86.7	38.8	38.8	
Otros Impuestos y Derechos	70.6	70.6	28.9	26.3	73.2	73.2	
Impuesto sobre Erogaciones por Remuneraciones al Trabajo Personal	839.0	839.0	295.5	7.9	1,126.6	1,126.6	
Gastos de Servicios Menores	240.4	255.4	309.5	144.1	420.8	404.0	16.8
Subcontratación de Servicios con Terceros	503.8	536.0	176.0	314.9	397.1	364.9	32.2
TRANSFERENCIAS, ASIGNACIONES, SUBSIDIOS Y OTRAS AYUDAS	2,903.9	2,903.9	1,195.6	1,332.6	2,766.9	2,760.0	6.9
Gastos Relacionados con Actividades Culturales, Deportivas y de Ayuda Extraordinaria	2,119.8	2,119.8	1,102.8	1,011.4	2,211.2	2,204.4	6.8
Gastos por Servicios de Traslado de Personas	784.1	784.1	92.8	321.2	555.7	555.6	.1
Donativos a Instituciones sin Fines de Lucro							
Donativos a Entidades Federativas							
DEUDA PÚBLICA			1,008.9		1,008.9	1,008.9	
Por el Ejercicio Inmediato Anterior			1,008.9		1,008.9	1,008.9	
Por Ejercicios Anteriores							
T O T A L	60,190.8	63,242.5	14,305.6	11,700.0	65,848.1	62,253.6	3,594.5

INFORMACIÓN PROGRAMÁTICA

TESSFP

Tecnológico de Estudios Superiores de San Felipe del Progreso
Gasto por Categoría Programática
Del 1 de Enero al 31 de Diciembre de 2022
(Miles de Pesos)

Concepto	Egresos					Subejercicio 6=(3 - 4)
	Aprobado	Ampliaciones/ (Reducciones)	Modificado	Devengado	Pagado	
	1	2	3=(1 + 2)	4	5	
Programas	63,242.5	1,596.7	64,839.2	61,244.7	61,151.8	3,594.5
Subsidios: Sector Social y Privado o Entidades Federativas y Municipios	-	-	-	-	-	-
Sujetos a Reglas de Operación			-			-
Otros Subsidios			-			-
Desempeño de las Funciones	63,242.5	1,596.7	64,839.2	61,244.7	61,151.8	3,594.5
Prestación de Servicios Públicos	63,242.5	1,596.7	64,839.2	61,244.7	61,151.8	3,594.5
Provisión de Bienes Públicos			-			-
Planeación, Seguimiento y Evaluación de Políticas Públicas			-			-
Promoción y Fomento			-			-
Regulación y Supervisión			-			-
Funciones de las Fuerzas Armadas (Únicamente Gobierno Federal)			-			-
Específicos			-			-
Proyectos de Inversión			-			-
Administrativos y de Apoyo	-	-	-	-	-	-
Apoyo al Proceso Presupuestario y para Mejorar la Eficiencia Institucional			-			-
Apoyo a la Función Pública y al Mejoramiento de la Gestión			-			-
Operaciones Ajenas			-			-
Compromisos	-	-	-	-	-	-
Obligaciones de Cumplimiento de Resolución Jurisdiccional			-			-
Desastres Naturales			-			-
Obligaciones	-	-	-	-	-	-
Pensiones y Jubilaciones			-			-
Aportaciones a la Seguridad Social			-			-
Aportaciones a Fondos de Estabilización			-			-
Aportaciones a Fondos de Inversión y Reestructura de Pensiones			-			-
Programa de Gasto Federalizado (Gobierno Federal)	-	-	-	-	-	-
Gasto Federalizado			-			-
Participaciones a Entidades Federativas y Municipios			-			-
Costo Financiero, Deuda o Apoyos a Deudores y Ahorradores de la Banca			-			-
Adeudos de Ejercicios Fiscales Anteriores		1,008.9	1,008.9	1,008.9	1,008.9	-
Total del Gasto	63,242.5	2,605.6	65,848.1	62,253.6	62,160.7	3,594.5

El Plan de Desarrollo del Estado de México 2017-2023, es un instrumento prospectivo con una visión hacia 2030. En él se concentran las bases para la elaboración de los programas sectoriales, especiales y regionales que delinearán de manera más puntual y detallada los pasos para el cumplimiento de los objetivos establecidos, así como los planes específicos de inversión que permitirán realizar la proyección de los recursos financieros. Este esfuerzo colectivo plasma los retos y desafíos de la agenda gubernamental con un profundo sentido de responsabilidad y con el compromiso de lograr un desarrollo democrático

PILAR SOCIAL

Programas de nueva generación para disminuir la desigualdad. El Gobierno del Estado de México considera prioritario desarrollar y conservar familias fuertes, promover el empleo y proteger el ingreso, particularmente el de las mujeres. En correspondencia con la Agenda 2030, el logro de estos propósitos influirá directa e indirectamente el cumplimiento de las metas globales que contribuirán a disminuir la pobreza y el hambre; procurarán el acceso a una vivienda y a servicios básicos adecuados; reducirán las desigualdades y la discriminación; promoverán una educación inclusiva, equitativa y de calidad, así como una vida sana y en general el bienestar. Diagnóstico: Pobreza y Hambre en el Estado de México.

IGUALDAD DE GÉNERO

La calidad de las democracias se mide no solo por la regularidad con que se realizan elecciones o la cantidad de ciudadanos que votan. Para funcionar y tener mejores resultados de la democracia es necesario que los principios y derechos en que se fundamentan las libertades y la igualdad de las personas sean una realidad y no únicamente una declaración. Entre los derechos que más se desconocen e incumplen está el de la igualdad para las mujeres.

GOBIERNO CAPAZ Y RESPONSABLE

El reto de los gobiernos actuales versa sobre la eficacia en solucionar los problemas endémicos que aquejan a las sociedades modernas y uno de los mayores retos es hacerlo con apego al Estado de Derecho, ya que éste aporta las normas y los valores fundamentales que rigen la convivencia social, así como los derechos y obligaciones de los actores sociales y políticos.

Tecnológico de Estudios Superiores de San Felipe del Progreso								
EGRESOS POR PILAR Y/O EJE TRANSVERSAL								
(Miles de Pesos)								
PILAR Y/O EJE TRANSVERSAL	AUTORIZADO	ASIGNADO	P R E S U P U E S T O 2 0 2 2		TOTAL AUTORIZADO	EJERCIDO	VARIACIÓN	
			ASIGNACIONES Y/O AMPLIACIONES	REDUCCIONES Y/O DISMINUCIONES			IMPORTE	%
Pilar Social	60,077.6	63,129.3	13,245.0	11,646.2	64,728.1	61,133.6	3,594.5	5.6
Igualdad de Género	113.2	113.2	51.7	53.8	111.1	111.1		
Gobierno Capaz y Responsable			1,008.9		1,008.9	1,008.9		
T O T A L	60,190.8	63,242.5	14,305.6	11,700.0	65,848.1	62,253.6	3,594.5	5.5

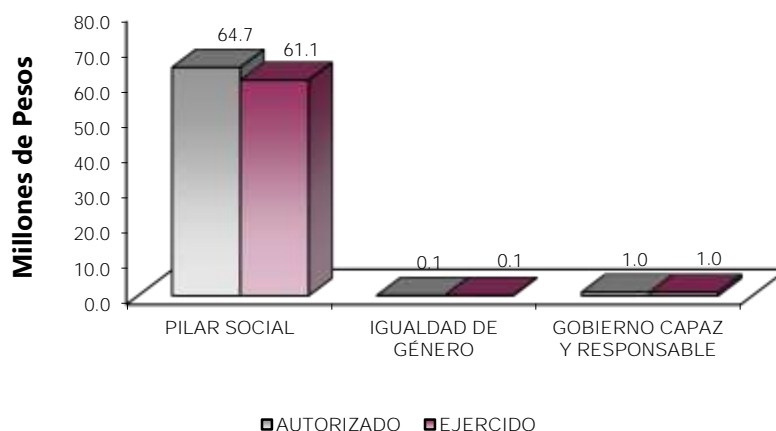

FINALIDAD

GOBIERNO

DESARROLLO SOCIAL

En esta finalidad se avanzara en la provisión de servicios a la población en materia de Protección Social, Educación, Salud, Vivienda y Servicios a la Comunidad, con lo que se apoyara fundamentalmente la consecución de las Metas Nacionales México Incluyente y México con Educación de Calidad.

La prospectiva en el Sistema Educativo será consolidar como verdadera balanza de desarrollo social, la educación tecnológica superior, bajo las siguientes consideraciones:

- Ampliar la cobertura de los servicios educativos, especialmente en el nivel medio superior y superior, bajo los criterios de flexibilidad y pertinencia.
- Fortalecer la vinculación entre la educación media superior y superior en sus diversas modalidades, con las necesidades sociales y del aparato productivo de la Entidad.

Tecnológico de Estudios Superiores de San Felipe del Progreso									
EGRESOS POR PROGRAMA									
(Miles de Pesos)									
PROGRAMA	AUTORIZADO	ASIGNADO	PRESUPUESTO 2022		TOTAL AUTORIZADO	EJERCIDO	VARIACIÓN		
			ASIGNACIONES Y/O AMPLIACIONES	REDUCCIONES Y/O DISMINUCIONES			IMPORTE	%	
Educación Superior	53,732.3	56,775.7	10,706.1	9,104.9	58,376.9	54,806.9	3,570.0	6.1	
Gestion de las políticas educativas	2,520.8	2,520.8	1,248.1	1,250.4	2,518.5	2,510.4	8.1	.3	
Modernización de la Educación	3,937.7	3,946.0	1,342.5	1,344.7	3,943.8	3,927.4	16.4	.4	
Previsiones para el Pago de Adeudos de Ejercicios Fiscales Anteriores			1,008.9		1,008.9	1,008.9			
TOTAL	60,190.8	63,242.5	14,305.6	11,700.0	65,848.1	62,253.6	3,594.5	5.5	

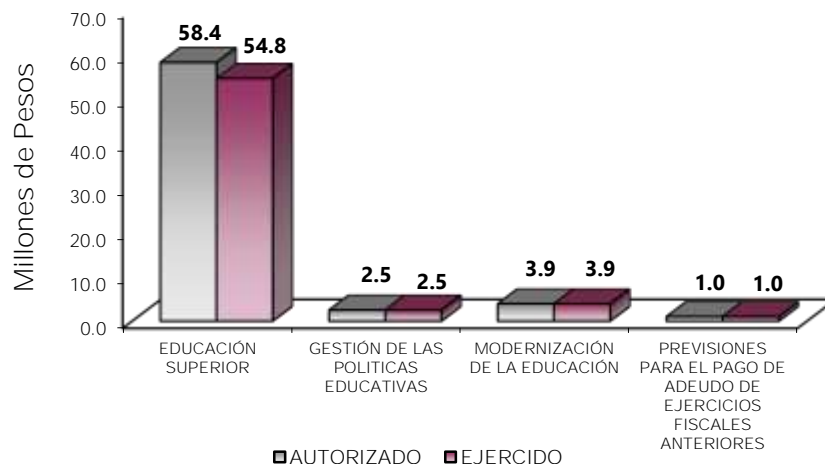

AVANCE OPERATIVO-PROGRAMÁTICO Y PRESUPUESTAL

02050301 EDUCACIÓN SUPERIOR

020503010101 EDUCACIÓN SUPERIOR TECNOLÓGICA

Fomentar que los estudiantes egresen de sus estudios de tipo superior en el ciclo escolar. Para el 2022, se planeó que 293 estudiantes concluyeran sus estudios, de los cuales se logró que 294 estudiantes egresaran, logrando así un cumplimiento del 100.3 por ciento de la meta anual. Situación que refleja que las estrategias tomadas en el seguimiento de cada uno de los estudiantes por medio del programa institucional de tutorías y asesorías, han sido favorables e incrementan los indicadores de eficiencia terminal, y posicionan favorablemente al Tecnológico como una institución de calidad.

Atender a la matrícula de educación superior para contribuir en la disminución de las divergencias entre la oferta y la demanda educativa. Para el año 2022, se programó y alcanzó una meta de 2 mil 449 estudiantes distribuidos en las seis carreras que se ofertan: Ingeniería Civil, Ingeniería Química, Ingeniería en Informática, Ingeniería en Energías Renovables, Ingeniería en Industrias Alimentarias y Contador Público; por lo que la meta se cumplió al 100 por ciento.

Atender a los estudiantes de nuevo ingreso de educación superior para contribuir en la disminución de divergencias entre la oferta y demanda educativa. En el año 2022, se tuvo un cumplimiento de la meta en un 100 por ciento, derivado de la inscripción de 670 egresados de educación Media Superior, distribuidos en los diferentes programas educativos que oferta el Tecnológico de Estudios Superiores de San Felipe del Progreso.

Realizar acciones de formación integral, para desarrollar capacidades, valores y habilidades profesionales. Para impulsar el desarrollo integral de los estudiantes, se programó llevar a cabo 20 acciones de formación integral, para desarrollar capacidades, valores y habilidades profesionales, logrando llevar a cabo 20 acciones, entre las que destacaron actividades cívicas, culturales y deportivas, alcanzando un cumplimiento del 100 por ciento de la meta programada.

Realizar acciones para fomentar una cultura emprendedora. Con el fin de fomentar una cultura emprendedora entre los estudiantes, se programó llevar a cabo 26 acciones, logrando realizar en el año las 26 acciones programadas, por lo que la meta se cumplió en un 100 por ciento.

Acreditar programas educativos en educación superior para mejorar la calidad. Para el 2022, se planeó acreditar 4 programas educativos, sin embargo, únicamente se logró la acreditación de 3, llegando así al 75 por ciento de la meta. La variación se debe a que el estatus de acreditación para la carrera de ingeniería en energías renovables, se encuentra en proceso ante CACEI (folio de seguimiento CACEI210-70-47A), por lo que se espera que el organismo acreditador revise información en tiempo y forma, de acuerdo a su calendario.

Fomentar que los egresados se titulen. Se programó la titulación de 203 egresados, logrando la titulación de 218 egresados, por lo que la meta se cumple en un 107.3 por ciento de la meta anual programada. El porcentaje de avance excedente, corresponde a la respuesta favorable de los egresados al aceptar la invitación de formalizar sus estudios mediante la obtención de su título profesional, además, se han realizado sesiones informativas entre los estudiantes próximos a egresar acerca de las opciones de titulación y trámites personalizados para obtener su documento.

Lograr certificaciones en educación superior para mejorar la calidad. Se programó para el año 2022, llevar a cabo 1 certificación, logrando el seguimiento de la NMX-CC-9001-IMNC-2015, ISO 9001:2015. Sistemas de Gestión de Calidad, certificación que aplica el servicio al usuario en el proceso de enseñanza – aprendizaje y de servicios escolares (inscripción, reinscripción y titulación), logrando así el 100 por ciento con respecto a lo programado.

Impulsar la capacitación o actualización del personal docente para mejorar la formación académica. Una de las estrategias implementadas por el Tecnológico para garantizar la buena calidad en los programas educativos que oferta, es la capacitación actualización y formación de sus docentes; se programó y llevó a cabo la capacitación y actualización para 79 docentes, logrando un avance del 100 por ciento de la meta anual programada.

Evaluar al personal docente con la finalidad de encontrar áreas de oportunidad para mejorar su desempeño. Se programó una meta de 81 docentes evaluados en el año, de los cuales se evaluaron a 81 docentes, logrando en el ejercicio fiscal el 100 por ciento de cumplimiento de la meta programada. Esta meta va encaminada a conocer las áreas de oportunidad para mejorar el desempeño docente.

Impulsar la capacitación del personal directivo y administrativo para el fortalecimiento institucional. Una de las estrategias implementadas por el Tecnológico para garantizar la buena calidad en los servicios que presta, es la capacitación permanente de su personal, por ello programó una meta de capacitación del personal directivo y administrativo de 60 personas para el año 2022, de los cuales se capacitaron 60 personas, alcanzando un cumplimiento del 100 por ciento de la meta.

Desarrollar proyectos de investigación para atender las necesidades de desarrollo tecnológico, económico y social. Para el año 2022, se programó desarrollar 14 proyectos de investigación, logrando desarrollar los 14 proyectos de investigación científica y tecnológica, en dicho desarrollo, se tuvo la participación de estudiantes y docentes de los diferentes programas educativos, lo que significa que la meta se cumplió en un 100 por ciento.

Realizar la publicación de documentos derivados de la investigación para su divulgación. Para el año 2022, se programó realizar la publicación de 7 documentos derivados de la investigación para su divulgación, logrando 7 publicaciones, por lo que la meta se cumplió en un 100 por ciento, lo que refleja el producto satisfactorio de investigaciones realizadas por parte de los docentes en el Tecnológico.

02050601 GESTIÓN DE LAS POLÍTICAS EDUCATIVAS

020506010204 VINCULACIÓN CON EL SECTOR PRODUCTIVO

Realizar acciones de vinculación y extensión que permitan establecer lazos de colaboración con los sectores público, privado y social. Se programó llevar a cabo en el año 11 acciones de vinculación y extensión con los sectores público, privado y social, logrando cumplir al 100 por ciento con la meta programada, con el fin de estrechar lazos con los sectores público, privado y social, en beneficio de nuestros estudiantes y egresados.

Operar convenios con los sectores público, privado y social para fortalecer los lazos de colaboración institucional. Para el año 2022, se programó la operación de 21 convenios firmados entre el Tecnológico de Estudios Superiores de San Felipe del Progreso y empresas del sector privado así como con organismos

públicos, logrando la operación de 21 convenios, lo que representa que la meta se cumplió en un 100 por ciento con respecto a lo programado.

Atender estudiantes en educación dual para desarrollar aptitudes y habilidades en unidades económicas. Se programó una meta de 43 estudiantes en el Programa de Educación Dual, con un alcance de 45 lo que represento un logro del 104.6 por ciento. Acciones derivadas de la vinculación y promoción de esta estrategia educativa para beneficio de los estudiantes al aplicar y adquirir conocimientos en diversas entidades económicas de la región.

Impulsar la internacionalización de la institución para fortalecer la calidad entre la comunidad educativa. En el ejercicio fiscal 2022 se planeó la internacionalización de 15 estudiantes y gracias al Programa Interinstitucional para el Fortalecimiento de la Investigación y el Posgrado del Pacífico (Programa DELFIN) que operó activamente en el Tecnológico, por lo que fue posible que 15 estudiantes realizaran su estancia de investigación en el “XXVII Verano de la Investigación Científica y Tecnológica del Pacífico” realizando una estancia de investigación en una institución del extranjero, la meta programada fue cumplida en un 100 por ciento.

Contactar con egresados en educación superior para identificar su situación profesional. Se programó para el año 2022, contactar a 260 egresados de los diferentes programas educativos, logrando contactar a 260 egresados del Tecnológico de Estudios Superiores de San Felipe del Progreso, de acuerdo a lo programado, por lo que la meta se cumplió en un 100 por ciento de la meta anual programada.

02050602 MODERNIZACIÓN DE LA EDUCACIÓN

020506020101 FORTALECIMIENTO DE LA CALIDAD EDUCATIVA

Impartir el idioma inglés a los estudiantes en educación superior para el desarrollo de competencias. El impartir el idioma inglés en Educación Superior Tecnológica es un factor importante en la formación de los estudiantes, por ello se programó y se logró atender a 1 mil 100 estudiantes de los diferentes programas educativos en diferentes niveles de aprendizaje del idioma inglés, meta que fue cumplida en un 100 por ciento.

Impulsar la participación de estudiantes de educación superior en procesos de certificación en el idioma inglés para el desarrollo de competencias. Durante el ejercicio fiscal 2022 se programaron 150 certificaciones de estudiantes en el idioma inglés para el desarrollo de competencias, logrando que los 150 estudiantes logran una certificación, meta que fue cumplida en un 100 por ciento.

02050602 – MODERNIZACIÓN DE LA EDUCACIÓN

020506020104 - TECNOLOGÍA APLICADA A LA EDUCACIÓN

Destinar equipo de cómputo al proceso de enseñanza – aprendizaje en educación superior para el desarrollo de habilidades digitales. En lo referente a la optimización del uso de equipo de cómputo se programó para el año 2022 destinar 220 equipos para el proceso de enseñanza-aprendizaje, sin embargo derivado de la falta de autorización de presupuesto en el capítulo 5 mil “bienes muebles, inmuebles e intangibles” no se pudo realizar la adquisición de equipo de cómputo en el año, contando solo con 215 equipos, por lo que la meta se alcanzó en un 97.7 por ciento.

Impulsar la participación de estudiantes en procesos de certificación en el uso de tecnologías de aprendizaje, conocimiento, información y comunicación para el desarrollo de competencias y habilidades. Para el ejercicio fiscal 2022 se programó la certificación de 250 estudiantes en el uso de las tecnologías del aprendizaje, conocimiento, información y comunicación, logrando que 250 estudiantes se certificaran, con lo cual la meta fue cumplida en un 100 por ciento.

02050602 MODERNIZACIÓN DE LA EDUCACIÓN

020506020105 CONVIVENCIA ESCOLAR SIN VIOLENCIA

Realizar acciones para la prevención de la violencia escolar en educación superior. En lo referente a esta meta, se programó para el 2022 la realización de 22 acciones para la prevención de la violencia escolar de las cuales se llevaron a cabo 23 acciones y cumpliendo el 104.5 por ciento de la meta, ya que se implementó una actividad para la prevención de violencia digital dirigida a los estudiantes, todo con la finalidad de prevenir y mantener un ambiente de armonía y respeto entre la comunidad del Tecnológico.

Realizar acciones para la igualdad de trato y oportunidades. En lo referente a esta meta se programaron 16 acciones para la Igualdad de trato y oportunidades en el año 2022, las 16 metas fueron cumplidas conforme a lo programado, logrando el alcance del 100 por ciento de la meta. Con estas acciones se busca concientizar a la comunidad Tecnológica sobre la importancia de Igualdad de trato y oportunidad entre hombres y mujeres.

04040101 PREVISIONES PARA EL PAGO DE ADEUDOS DE EJERCICIOS FISCALES ANTERIORES

040401010101 PASIVOS DERIVADOS DE EROGACIONES DEVENGADAS Y PENDIENTES DE EJERCICIOS ANTERIORES.

Registrar el pago de adeudos de ejercicios fiscales anteriores. Se programó el registro de 1 millón 8.9 miles de pesos, logrando registrar 1 millón 8.9 miles de pesos, por lo que la meta se cumplió en un 100 por ciento.

Tecnológico de Estudios Superiores de San Felipe del Progreso															
Avance Operativo - Programático y Presupuestal															
ENERO - DICIEMBRE DE 2022															
M E T A S											PRESUPUESTO 2022				
											(Miles de Pesos)				
FIN	FUN	SF	PP	SP	Pr	DESCRIPCIÓN	UNIDAD DE MEDIDA	PROGRAMADO	ALCANZADO	AVANCE %	AUTORIZADO ANUAL	EJERCIDO	%		
ESTADO DE MÉXICO SOCIALMENTE RESPONSABLE, SOLIDARIO E INCLUYENTE															
02	05	03	01	EDUCACIÓN SUPERIOR											
02	05	03	01	01	01	EDUCACIÓN SUPERIOR TECNOLÓGICA					58,376.9	54,806.9	93.9		
						Fomentar que los estudiantes egresen de sus estudios de tipo superior en el ciclo escolar.	Documento	293	294	100					
						Atender la matrícula de educación superior para contribuir en la disminución de las divergencias entre oferta y demanda educativa.	Estudiante	2,449	2,449	100					
						Atender a los estudiantes de nuevo ingreso de educación superior para contribuir en la disminución de las divergencias entre la oferta y la demanda educativa.	Estudiante	670	670	100					
						Realizar acciones de formación integral, para desarrollar capacidades, valores y habilidades profesionales.	Acción	20	20	100					
						Realizar acciones para fomentar una cultura emprendedora.	Acción	26	26	100					
						Fomentar que los egresados se titulen.	Documento	203	218	107					
						Acreditar programas educativos en educación superior, para mejorar la calidad.	Programa	4	3	75					

CUENTA PÚBLICA DEL GOBIERNO, ORGANISMOS AUXILIARES Y AUTÓNOMOS DEL ESTADO DE MÉXICO 2022

FIN	FUN	SF	PP	SP	Pr	DESCRIPCIÓN	UNIDAD DE MEDIDA	M E T A S			PRESUPUESTO 2022 (Miles de Pesos)		
								PROGRAMADO	ALCANZADO	AVANCE %	AUTORIZADO ANUAL	EJERCIDO	%
						Lograr certificaciones en educación superior para mejorar la calidad.	Documento	1	1	100			
						Impulsar la capacitación o actualización del personal docente para mejorar la formación académica	Docente	79	79	100			
						Evaluar al personal docente con la finalidad de encontrar áreas de oportunidad para mejorar su desempeño.	Docente	81	81	100			
						Impulsar la capacitación del personal directivo y administrativo para el fortalecimiento institucional.	Persona	60	60	100			
						Desarrollar proyectos de investigación para atender las necesidades de desarrollo tecnológico, económico y social.	Proyecto	14	14	100			
						Realizar la publicación de documentos derivados de la investigación para su divulgación.	Publicación	7	7	100			
02	05	06	01			GESTIÓN DE LAS POLÍTICAS EDUCATIVAS							
02	05	06	01	02	04	VINCULACIÓN CON EL SECTOR PRODUCTIVO					2,518.5	2,510.4	99.7
						Realizar acciones de vinculación y extensión que permitan establecer lazos de colaboración con los sectores público, privado y social.	Acción	11	11	100			
						Operar convenios con los sectores, público, privado y social para fortalecer los lazos de colaboración institucional.	Convenio	21	21	100			
						Atender estudiantes en educación dual para desarrollar aptitudes y habilidades en unidades económicas.	Estudiante	43	45	105			
						Impulsar la internacionalización de la institución para fortalecer la calidad entre la comunidad educativa	Persona	15	15	100			
						Contactar egresados en educación superior para identificar su situación profesional.	Egresado	260	260	100			
02	05	06	02			MODERNIZACIÓN DE LA EDUCACIÓN							
02	05	06	02	01	01	FORTALECIMIENTO DE LA CALIDAD EDUCATIVA					2,760.3	2,749.6	99.6
						Impartir el idioma inglés a los estudiantes en educación superior para el desarrollo de competencias.	Estudiante	1,100	1,100	100			
						Impulsar la participación de estudiantes de educación superior en procesos de certificación en el idioma inglés para el desarrollo de competencias.	Estudiante	150	150	100			
02	05	06	02	01	04	TECNOLOGÍA APLICADA A LA EDUCACIÓN					1,072.4	1,066.7	99.5
						Destinar equipo de cómputo al proceso de enseñanza-aprendizaje en educación superior para el desarrollo de las habilidades digitales.	Equipo de cómputo	220	215	98			
						Impulsar la participación de estudiantes en procesos de certificación en el uso de tecnologías del aprendizaje, conocimiento, información y comunicación para el desarrollo de competencias y habilidades.	Estudiante	250	250	100			
02	05	06	02	01	05	CONVIVENCIA ESCOLAR SIN VIOLENCIA					111.1	111.1	100.0
						Realizar acciones para la prevención de la violencia escolar en educación superior.	Acción	22	23	105			
						Realizar acciones para la igualdad de trato y oportunidades.	Acción	16	16	100			
						FINANCIAMIENTO PARA EL DESARROLLO							
04	04	01	01			PREVISIÓN PARA EL PAGO DE ADEUDOS DE EJERCICIOS FISCALES ANTERIORES							
04	04	01	01	01	01	PASIVOS DERIVADOS DE EROGACIONES DEVENGADAS Y PENDIENTES DE EJERCICIOS ANTERIORES					1,008.9	1,008.9	100.0
						Registrar el pago de adeudos de ejercicios fiscales anteriores	Documento	1	1	100			
T O T A L											65,848.1	62,253.6	94.5

ANEXOS ESTABLECIDOS EN DIFERENTES ORDENAMIENTOS

Relación de Bienes Inmuebles que Componen el Patrimonio
Cuenta Pública 2022
(Miles de Pesos)

Ente Público: Tecnológico de Estudios Superiores de San Felipe del Progreso

Código	Descripción de Bienes Inmuebles	* Valor en Libros
1232-01	Viviendas	16,022.2
1233-01	Edificios	47,814.3
T O T A L		63,836.5

Relación de Bienes Muebles que Componen el Patrimonio
Cuenta Pública 2022
(Miles de Pesos)

Ente Público: Tecnológico de Estudios Superiores de San Felipe del Progreso

Código	Descripción de Bienes Muebles	Valor en Libros
1241-01	Mobiliario y Equipo de Administración	6,014.9
1242-01	Mobiliario y Equipo de Cómputo	17,453.5
1242-06	Equipo de Escuela	8,996.4
1243-01	Equipo e Instrumental Médico y de Laboratorio	35,155.9
1244-01	Vehículos y Equipo de Transporte	4,408.8
1246-01	Maquinaria, Otros Equipos y Herramientas	1,748.3
T O T A L		73,777.8

Tecnológico de Estudios Superiores de San Felipe del Progreso
 Cuenta Pública 2022
 Relación de Cuentas Bancarias Productivas Específicas

Fondo, Programa o Convenio	Datos de la Cuenta Bancaria	
	Institución Bancaria	Número de Cuentas *
Federal	BBVA	282
Estatal	BBVA	147
Ingresos Propios	BBVA	073
Ingresos Propios	BBVA	739
Ingresos Propios	BBVA	798
Federal	BANAMEX	354

FORMATOS PARA EL CUMPLIMIENTO
DE LA LEY DE DISCIPLINA FINANCIERA
DE LAS ENTIDADES FEDERATIVAS
Y LOS MUNICIPIOS

TESSFP

Tecnológico de Estudios Superiores de San Felipe del Progreso					
Estado de Situación Financiera Detallado - LDF					
Al 31 de Diciembre de 2022 y 2021					
(Cifras en Miles de Pesos)					
Concepto	2022	2021	Concepto	2022	2021
ACTIVO			PASIVO		
Activo Circulante			Pasivo Circulante		
a. Efectivo y Equivalentes (a=a1+a2+a3+a4+a5+a6+a7)	6,477.8	9,864.5	a. Cuentas por Pagar a Corto Plazo (a=a1+a2+a3+a4+a5+a6+a7+a8+a9)	155.3	1,008.9
a1) Efectivo			a1) Servicios Personales por Pagar a Corto Plazo		
a2) Bancos/Tesorería	6,477.8	9,864.5	a2) Proveedores por Pagar a Corto Plazo	92.9	972.6
a3) Bancos/Dependencias y Otros			a3) Contratistas por Obras Públicas por Pagar a Corto Plazo		
a4) Inversiones Temporales (Hasta 3 meses)			a4) Participaciones y Aportaciones por Pagar a Corto Plazo		
a5) Fondos con Afectación Específica			a5) Transferencias Otorgadas por Pagar a Corto Plazo		
a6) Depósitos de Fondos de Terceros en Garantía y/o Administración			a6) Intereses, Comisiones y Otros Gastos de la Deuda Pública por Pagar a Corto Plazo		
a7) Otros Efectivos y Equivalentes			a7) Retenciones y Contribuciones por Pagar a Corto Plazo	23.4	
b. Derechos a Recibir Efectivo o Equivalentes (b=b1+b2+b3+b4+b5+b6+b7)	0.0	0.0	a8) Devoluciones de la Ley de Ingresos por Pagar a Corto Plazo		
b1) Inversiones Financieras de Corto Plazo			a9) Otras Cuentas por Pagar a Corto Plazo	39.0	36.3
b2) Cuentas por Cobrar a Corto Plazo			b. Documentos por Pagar a Corto Plazo (b=b1+b2+b3)	0.0	0.0
b3) Deudores Diversos por Cobrar a Corto Plazo			b1) Documentos Comerciales por Pagar a Corto Plazo		
b4) Ingresos por Recuperar a Corto Plazo			b2) Documentos con Contratistas por Obras Públicas por Pagar a Corto Plazo		
b5) Deudores por Anticipos de la Tesorería a Corto Plazo			b3) Otros Documentos por Pagar a Corto Plazo		
b6) Préstamos Otorgados a Corto Plazo			c. Porción a Corto Plazo de la Deuda Pública a Largo Plazo (c=c1+c2)	0.0	0.0
b7) Otros Derechos a Recibir Efectivo o Equivalentes a Corto Plazo			c1) Porción a Corto Plazo de la Deuda Pública		
c. Derechos a Recibir Bienes o Servicios (c=c1+c2+c3+c4+c5)	0.0	0.0	c2) Porción a Corto Plazo de Arrendamiento Financiero		
c1) Anticipo a Proveedores por Adquisición de Bienes y Prestación de Servicios a Corto Plazo			d. Títulos y Valores a Corto Plazo		
c2) Anticipo a Proveedores por Adquisición de Bienes Inmuebles y Muebles a Corto Plazo			e. Pasivos Diferidos a Corto Plazo (e=e1+e2+e3)	0.0	0.0
c3) Anticipo a Proveedores por Adquisición de Bienes Intangibles a Corto Plazo			e1) Ingresos Cobrados por Adelantado a Corto Plazo		
c4) Anticipo a Contratistas por Obras Públicas a Corto Plazo			e2) Intereses Cobrados por Adelantado a Corto Plazo		
c5) Otros Derechos a Recibir Bienes o Servicios a Corto Plazo			e3) Otros Pasivos Diferidos a Corto Plazo		
d. Inventarios (d=d1+d2+d3+d4+d5)	0.0	591.5	f. Fondos y Bienes de Terceros en Garantía y/o Administración a Corto Plazo (f=f1+f2+f3+f4+f5+f6)	0.0	0.0
d1) Inventario de Mercancías para Venta			f1) Fondos en Garantía a Corto Plazo		
d2) Inventario de Mercancías Terminadas			f2) Fondos en Administración a Corto Plazo		
d3) Inventario de Mercancías en Proceso de Elaboración			f3) Fondos Contingentes a Corto Plazo		
d4) Inventario de Materias Primas, Materiales y Suministros para Producción			f4) Fondos de Fideicomisos, Mandatos y Contratos Análogos a Corto Plazo		
d5) Bienes en Tránsito		591.5	f5) Otros Fondos de Terceros en Garantía y/o Administración a Corto Plazo		
e. Almacenes			f6) Valores y Bienes en Garantía a Corto Plazo		
f. Estimación por Pérdida o Deterioro de Activos Circulantes (f=f1+f2)	0.0	0.0	g. Provisiones a Corto Plazo (g=g1+g2+g3)	0.0	0.0
f1) Estimaciones para Cuentas Incobrables por Derechos a Recibir Efectivo o Equivalentes			g1) Provisión para Demandas y Juicios a Corto Plazo		
f2) Estimación por Deterioro de Inventarios			g2) Provisión para Contingencias a Corto Plazo		
g. Otros Activos Circulantes (g=g1+g2+g3+g4)	0.0	0.0	g3) Otras Provisiones a Corto Plazo		
g1) Valores en Garantía			h. Otros Pasivos a Corto Plazo (h=h1+h2+h3)	0.0	0.0
g2) Bienes en Garantía (excluye depósitos de fondos)			h1) Ingresos por Clasificar		
g3) Bienes Derivados de Embargos, Decomisos, Aseguramientos y Dación en Pago			h2) Recaudación por Participar		
g4) Adquisición con Fondos de Terceros			h3) Otros Pasivos Circulantes		
IA. Total de Activos Circulantes (IA = a + b + c + d + e + f + g)	6,477.8	10,456.0	IIA. Total de Pasivos Circulantes (IIA = a + b + c + d + e + f + g + h)	155.3	1,008.9
Activo No Circulante			Pasivo No Circulante		
a. Inversiones Financieras a Largo Plazo			a. Cuentas por Pagar a Largo Plazo		
b. Derechos a Recibir Efectivo o Equivalentes a Largo Plazo			b. Documentos por Pagar a Largo Plazo		
c. Bienes Inmuebles, Infraestructura y Construcciones en Proceso	63,836.5	63,836.5	c. Deuda Pública a Largo Plazo		
d. Bienes Muebles	73,777.8	73,186.3	d. Pasivos Diferidos a Largo Plazo		
e. Activos Intangibles			e. Fondos y Bienes de Terceros en Garantía y/o en Administración a Largo Plazo		
f. Depreciación, Deterioro y Amortización Acumulada de Bienes	-58,604.6	-53,126.4	f. Provisiones a Largo Plazo		
g. Activos Diferidos			IIIB. Total de Pasivos No Circulantes (IIIB = a + b + c + d + e + f)	0.0	0.0
h. Estimación por Pérdida o Deterioro de Activos no Circulantes			II. Total del Pasivo (II = IIA + IIIB)	155.3	1,008.9
i. Otros Activos no Circulantes			HACIENDA PÚBLICA/PATRIMONIO		
IB. Total de Activos No Circulantes (IB = a + b + c + d + e + f + g + h + i)	79,009.7	83,896.4	IIIA. Hacienda Pública/Patrimonio Contribuido (IIIA = a + b + c)	4,722.3	4,722.3
I. Total del Activo (I = IA + IB)	85,487.5	94,352.4	a. Aportaciones	4,722.3	4,722.3
			b. Donaciones de Capital		
			c. Actualización de la Hacienda Pública/Patrimonio		
			IIIB. Hacienda Pública/Patrimonio Generado (IIIB = a + b + c + d + e)	80,609.9	88,621.2
			a. Resultados del Ejercicio (Ahorro/ Desahorro)	-3,124.5	5,460.9
			b. Resultados de Ejercicios Anteriores	83,734.4	83,160.3
			c. Revalúos		
			d. Reservas		
			e. Rectificaciones de Resultados de Ejercicios Anteriores		
			IIIC. Exceso o Insuficiencia en la Actualización de la Hacienda Pública/Patrimonio (IIIC = a + b)	0.0	0.0
			a. Resultado por Posición Monetaria		
			b. Resultado por Tenencia de Activos no Monetarios		
			III. Total Hacienda Pública/Patrimonio (III = IIIA + IIIB + IIIC)	85,332.2	93,343.5
			IV. Total del Pasivo y Hacienda Pública/Patrimonio (IV = II + III)	85,487.5	94,352.4

CUENTA PÚBLICA DEL GOBIERNO, ORGANISMOS AUXILIARES Y AUTÓNOMOS DEL ESTADO DE MÉXICO 2022

Tecnológico de Estudios Superiores de San Felipe del Progreso Informe Analtico de la Deuda Pública y Otros Pasivos - LDF Al 31 de Diciembre de 2021 y 2022							
Denominación de la Deuda Pública y Otros Pasivos (c)	Saldo al 31 de Diciembre de 2021 (d)	Disposiciones del Periodo (e)	Amortizaciones del Periodo (f)	Revaluaciones, Reclasificaciones y Otros Ajustes (g)	Saldo Final del Periodo (h) h=d+e-f+g	Pago de Intereses del Periodo (i)	Pago de Comisiones y demás Costos Asociados Durante el Periodo (j)
1. Deuda Pública (1=A+B)	0.0	0.0	0.0	0.0	0.0	0.0	
A. Corto Plazo (A=a1+a2+a3)	0.0	0.0	0.0	0.0	0.0	0.0	
a1) Instituciones de Crédito							
a2) Títulos y Valores							
a3) Arrendamientos Financieros							
B. Largo Plazo (B=b1+b2+b3)	0.0	0.0	0.0	0.0	0.0	0.0	
b1) Instituciones de Crédito							
b2) Títulos y Valores							
b3) Arrendamientos Financieros							
2. Otros Pasivos	1,008.9				155.3		
3. Total de la Deuda Pública y Otros Pasivos (3=1+2)	1,008.9	0.0	0.0	0.0	155.3		
4. Deuda Contingente 1 (Informativo)	0.0	0.0	0.0	0.0	0.0		
A. Deuda Contingente 1							
B. Deuda Contingente 2							
C. Deuda Contingente XX							
5. Valor de Instrumentos Bono Cupón Cero 2 (Informativo)	0.0	0.0	0.0	0.0	0.0		
A. Instrumento Bono Cupón Cero 1							
B. Instrumento Bono Cupón Cero 2							
C. Instrumento Bono Cupón Cero XX							

1 Se refiere a cualquier Financiamiento sin fuente o garantía de pago definida, que sea asumida de manera solidaria o subsidiaria por las Entidades Federativas con sus Municipios, organismos descentralizados y empresas de participación estatal mayoritaria y fideicomisos, locales o municipales, y por los Municipios con sus respectivos organismos descentralizados y empresas de participación municipal mayoritaria.

2 Se refiere al valor del Bono Cupón Cero que respalda el pago de los créditos asociados al mismo (Activo).

Obligaciones a Corto Plazo (k)	Monto Contratado (l)	Plazo Pactado (m)	Tasa de Interés (n)	Comisiones y Costos Relacionados (o)	Tasa Efectiva (p)
6. Obligaciones a Corto Plazo (Informativo)					
A. Crédito 1					
B. Crédito 2					
C. Crédito XX					

TESSFP

Tecnológico de Estudios Superiores de San Felipe del Progreso Informe Analítico de Obligaciones Diferentes de Financiamientos Al 31 de Diciembre de 2022 (Miles de Pesos)										
Denominación de las Obligaciones Diferentes de Financiamiento (c)	Fecha del Contrato (d)	Fecha de Inicio de Operación del Proyecto (e)	Fecha de Vencimiento (f)	Monto de la Inversión Pactado (g)	Plazo Pactado (h)	Monto Promedio Mensual del Pago de la Contraprestación (i)	Monto Promedio Mensual del Pago de la Contraprestación Correspondiente al Pago de Inversión (j)	Monto Pagado de la Inversión al XX de XXXX de 20XX (k)	Monto Pagado de la Inversión Actualizado al XX de XXXX de 20XX (l)	Saldo Pendiente por Pagar de la Inversión al XX de XXXX de 20XX (m - g - l)
A. Asociaciones Público Privadas (APP's) (A=a+b+c+d)				0.0		0.0	0.0			0.0
a) APP 1										0.0
b) APP 2										0.0
c) APP 3										0.0
d) APP XX										0.0
B. Otros Instrumentos (B=a+b+c+d)				0.0		0.0	0.0			0.0
a) Otro Instrumento 1										0.0
b) Otro Instrumento 2										0.0
c) Otro Instrumento 3										0.0
d) Otro Instrumento XX										0.0
C. Total de Obligaciones Diferentes de Financiamiento (C=A+B)				0.0		0.0	0.0			0.0

CUENTA PÚBLICA DEL GOBIERNO, ORGANISMOS AUXILIARES Y AUTÓNOMOS DEL ESTADO DE MÉXICO 2022

Tecnológico de Estudios Superiores de San Felipe del Progreso
Balance Presupuestario
Del 1 de Enero al 31 de Diciembre de 2022
(Miles de Pesos)

Concepto	Estimado / Aprobado	Devengado	Recaudado / Pagado
A. Ingresos Totales (A = A1+A2+A3)	63,242.5	66,808.9	66,808.9
A1. Ingresos de Libre Disposición	63,242.5	66,808.9	66,808.9
A2. Transferencias Federales Etiquetadas			
A3. Financiamiento Neto			
B. Egresos Presupuestarios¹ (B = B1+B2)	63,242.5	62,253.6	62,160.7
B1. Gasto No Etiquetado (sin incluir Amortización de la Deuda Pública)	63,242.5	62,253.6	62,160.7
B2. Gasto Etiquetado (sin incluir Amortización de la Deuda Pública)			
C. Remanentes del Ejercicio Anterior (C = C1 + C2)	0.0	3,051.7	3,051.7
C1. Remanentes de Ingresos de Libre Disposición Aplicados en el Periodo		3,051.7	3,051.7
C2. Remanentes de Transferencias Federales Etiquetadas Aplicados en el Periodo			
I. Balance Presupuestario (I = A - B + C)	0.0	7,607.0	7,699.9
II. Balance Presupuestario sin Financiamiento Neto (II = I - A3)	0.0	7,607.0	7,699.9
III. Balance Presupuestario sin Financiamiento Neto y sin Remanentes del Ejercicio Anterior (III = II - C)	0.0	4,555.3	4,648.2

Concepto	Aprobado	Devengado	Pagado
E. Intereses, Comisiones y Gastos de la Deuda (E = E1+E2)	0.0	0.0	0.0
E1. Intereses, Comisiones y Gastos de la Deuda con Gasto No Etiquetado			
E2. Intereses, Comisiones y Gastos de la Deuda con Gasto Etiquetado			
IV. Balance Primario (IV = III + E)	0.0	4,555.3	4,648.2

Concepto	Estimado/ Aprobado	Devengado	Recaudado / Pagado
F. Financiamiento (F = F1 + F2)	0.0	0.0	0.0
F1. Financiamiento con Fuente de Pago de Ingresos de Libre Disposición			
F2. Financiamiento con Fuente de Pago de Transferencias Federales Etiquetadas			
G. Amortización de la Deuda (G = G1 + G2)	0.0	0.0	0.0
G1. Amortización de la Deuda Pública con Gasto No Etiquetado			
G2. Amortización de la Deuda Pública con Gasto Etiquetado			
A3. Financiamiento Neto (A3 = F - G)	0.0	0.0	0.0

Concepto	Estimado/ Aprobado	Devengado	Recaudado / Pagado
A1. Ingresos de Libre Disposición	63,242.5	66,808.9	66,808.9
A3.1 Financiamiento Neto con Fuente de Pago de Ingresos de Libre Disposición (A3.1 = F1 - G1)	0.0	0.0	0.0
F1. Financiamiento con Fuente de Pago de Ingresos de Libre Disposición			
G1. Amortización de la Deuda Pública con Gasto No Etiquetado			
B1. Gasto No Etiquetado (sin Incluir Amortización de la Deuda Pública)	63,242.5	62,253.6	62,160.7
C1. Remanentes de Ingresos de Libre Disposición Aplicados en el Periodo		3,051.7	3,051.7
V. Balance Presupuestario de Recursos Disponibles (V = A1 + A3.1 - B1 + C1)	0.0	7,607.0	7,699.9
VI. Balance Presupuestario de Recursos Disponibles sin Financiamiento Neto (VI = V - A3.1)	0.0	7,607.0	7,699.9

Concepto	Estimado/ Aprobado	Devengado	Recaudado / Pagado
A2. Transferencias Federales Etiquetadas			
A3.2 Financiamiento Neto con Fuente de Pago de Transferencias Federales Etiquetadas (A3.2 = F2 - G2)	0.0	0.0	0.0
F2. Financiamiento con Fuente de Pago de Transferencias Federales Etiquetadas			
G2. Amortización de la Deuda Pública con Gasto Etiquetado			
B2. Gasto Etiquetado (sin incluir Amortización de la Deuda Pública)	0.0	0.0	0.0
C2. Remanentes de Transferencias Federales Etiquetadas Aplicados en el Periodo			
VII. Balance Presupuestario de Recursos Etiquetados (VII = A2 + A3.2 - B2 + C2)	0.0	0.0	0.0
VIII. Balance Presupuestario de Recursos Etiquetados sin Financiamiento Neto (VIII = VII - A3.2)	0.0	0.0	0.0

TESSFP

Tecnológico de Estudios Superiores de San Felipe del Progreso						
Estado Analítico de Ingresos Detallado - LDF						
Del 1 de Enero al 31 de Diciembre de 2022						
(Miles de Pesos)						
Concepto	Ingreso					Diferencia
	Estimado	Ampliaciones/ (Reducciones)	Modificado	Devengado	Recaudado	
Ingresos de Libre Disposición						
A. Impuestos			0.0			0.0
B. Cuotas y Aportaciones de Seguridad Social			0.0			0.0
C. Contribuciones de Mejoras			0.0			0.0
D. Derechos			0.0			0.0
E. Productos			0.0	169.8	169.8	-169.8
F. Aprovechamientos	3,051.7	113.0	3,164.7	3,283.4	3,283.4	-118.7
G. Ingresos por Ventas de Bienes y Servicios	15,000.0	-15,000.0	0.0			0.0
H. Participaciones						
(H=h1+h2+h3+h4+h5+h6+h7+h8+h9+h10+h11)	0.0	0.0	0.0	0.0	0.0	0.0
h1) Fondo General de Participaciones			0.0			0.0
h2) Fondo de Fomento Municipal			0.0			0.0
h3) Fondo de Fiscalización y Recaudación			0.0			0.0
h4) Fondo de Compensación			0.0			0.0
h5) Fondo de Extracción de Hidrocarburos			0.0			0.0
h6) Impuesto Especial Sobre Producción y Servicios			0.0			0.0
h7) 0.136% de la Recaudación Federal Participable			0.0			0.0
h8) 3.17% Sobre Extracción de Petróleo			0.0			0.0
h9) Gasolinas y Diésel			0.0			0.0
h10) Fondo del Impuesto Sobre la Renta			0.0			0.0
h11) Fondo de Estabilización de los Ingresos de las Entidades Federativas			0.0			0.0
I. Incentivos Derivados de la Colaboración Fiscal (I=i1+i2+i3+i4+i5)	0.0	0.0	0.0	0.0	0.0	0.0
i1) Tenencia o Uso de Vehículos			0.0			0.0
i2) Fondo de Compensación ISAN			0.0			0.0
i3) Impuesto Sobre Automóviles Nuevos			0.0			0.0
i4) Fondo de Compensación de Repecos-Intermedios			0.0			0.0
i5) Otros Incentivos Económicos			0.0			0.0
J. Transferencias	45,190.8	16,483.7	61,674.5	63,200.4	63,200.4	-1,525.9
K. Convenios	0.0	0.0	0.0	0.0	0.0	0.0
k1) Otros Convenios y Subsidios			0.0			0.0
L. Otros Ingresos de Libre Disposición (L=l1+l2)	0.0	0.0	0.0	0.0	0.0	0.0
l1) Participaciones en Ingresos Locales			0.0			0.0
l2) Otros ingresos de Libre Disposición			0.0			0.0
I. Total de Ingresos de Libre Disposición	63,242.5	1,596.7	64,839.2	66,653.6	66,653.6	-1,814.4
(I=A+B+C+D+E+F+G+H+I+J+K+L)						
Ingresos Excedentes de Ingresos de Libre Disposición			0.0			0.0
Transferencias Federales Etiquetadas			0.0			0.0
A. Aportaciones (A=a1+a2+a3+a4+a5+a6+a7+a8)	0.0	0.0	0.0	0.0	0.0	0.0
a1) Fondo de Aportaciones para la Nómina Educativa y Gasto Operativo			0.0			0.0
a2) Fondo de Aportaciones para los Servicios de Salud			0.0			0.0
a3) Fondo de Aportaciones para la Infraestructura Social			0.0			0.0
a4) Fondo de Aportaciones para el Fortalecimiento de los Municipios y de las Demarcaciones Territoriales del Distrito Federal			0.0			0.0
a5) Fondo de Aportaciones Múltiples			0.0			0.0
a6) Fondo de Aportaciones para la Educación Tecnológica y de Adultos			0.0			0.0
a7) Fondo de Aportaciones para la Seguridad Pública de los Estados y del Distrito Federal			0.0			0.0
a8) Fondo de Aportaciones para el Fortalecimiento de las Entidades Federativas			0.0			0.0
B. Convenios (B=b1+b2+b3+b4)	0.0	0.0	0.0	0.0	0.0	0.0
b1) Convenios de Protección Social en Salud			0.0			0.0
b2) Convenios de Descentralización			0.0			0.0
b3) Convenios de Reasignación			0.0			0.0
b4) Otros Convenios y Subsidios			0.0			0.0
C. Fondos Distintos de Aportaciones (C=c1+c2)	0.0	0.0	0.0	0.0	0.0	0.0
c1) Fondo para Entidades Federativas y Municipios Productores de Hidrocarburos			0.0			0.0
c2) Fondo Minero			0.0			0.0
D. Transferencias, Subsidios y Subvenciones, y Pensiones y Jubilaciones			0.0			0.0
E. Otras Transferencias Federales Etiquetadas			0.0			0.0
II. Total de Transferencias Federales Etiquetadas (II = A + B + C + D + E)	0.0	0.0	0.0	0.0	0.0	0.0
III. Ingresos Derivados de Financiamientos (III = A)	0.0	1,008.9	1,008.9	155.3	155.3	853.6
A. Ingresos Derivados de Financiamientos		1,008.9	1,008.9	155.3	155.3	853.6
IV. Total de Ingresos (IV = I + II + III)	63,242.5	2,605.6	65,848.1	66,808.9	66,808.9	-960.8
Datos Informativos						
1. Ingresos Derivados de Financiamientos con Fuente de Pago de Ingresos de Libre Disposición			0.0			0.0
2. Ingresos Derivados de Financiamientos con Fuente de Pago de Transferencias Federales Etiquetadas			0.0			0.0
3. Ingresos Derivados de Financiamientos (3 = 1 + 2)	0.0	0.0	0.0	0.0	0.0	0.0

CUENTA PÚBLICA DEL GOBIERNO, ORGANISMOS AUXILIARES Y AUTÓNOMOS DEL ESTADO DE MÉXICO 2022

Tecnológico de Estudios Superiores de San Felipe del Progreso Estado Analítico del Ejercicio del Presupuesto de Egresos Detallado Clasificación por Objeto del Gasto (Capítulo y Concepto) Del 1 de Enero al 31 de Diciembre de 2022 (Miles de Pesos)						
Concepto	Egresos					Subejercicio
	Aprobado	Ampliaciones/ (Reducciones)	Modificado	Devengado	Pagado	
I. Gasto No Etiquetado (I=A+B+C+D+E+F+G+H+I)	63,242.5	2,605.6	65,848.1	62,253.6	62,160.7	3,594.5
A. Servicios Personales (A=a1+a2+a3+a4+a5+a6+a7)	44,376.8	1,617.9	45,994.7	42,817.4	42,817.4	3,177.3
a1) Remuneraciones al Personal de Carácter Permanente	27,680.7	-1,117.6	26,563.1	24,272.0	24,272.0	2,291.1
a2) Remuneraciones al Personal de Carácter Transitorio			0.0			0.0
a3) Remuneraciones Adicionales y Especiales	8,316.5	648.7	8,965.2	8,917.5	8,917.5	47.7
a4) Seguridad Social	5,680.0	1,575.8	7,255.8	6,633.1	6,633.1	622.7
a5) Otras Prestaciones Sociales y Económicas	2,661.6	508.2	3,169.8	2,954.0	2,954.0	215.8
a6) Previsiones			0.0			0.0
a7) Pago de Estímulos a Servidores Públicos	38.0	2.8	40.8	40.8	40.8	0.0
B. Materiales y Suministros (B=b1+b2+b3+b4+b5+b6+b7+b8+b9)	5,392.4	142.4	5,534.8	5,520.8	5,490.9	14.0
b1) Materiales de Administración, Emisión de Documentos y Artículos Oficiales	593.7	508.7	1,102.4	1,100.0	1,100.0	2.4
b2) Alimentos y Utensilios	4.0	-2.6	1.4	1.4	1.4	0.0
b3) Materias Primas y Materiales de Producción y Comercialización		65.6	65.6	65.6	65.6	0.0
b4) Materiales y Artículos de Construcción y de Reparación	1,213.3	603.7	1,817.0	1,817.0	1,817.0	0.0
b5) Productos Químicos, Farmacéuticos y de Laboratorio	817.7	-107.7	710.0	710.0	710.0	0.0
b6) Combustibles, Lubrificantes y Aditivos	1,062.1	-753.6	308.5	308.5	308.5	0.0
b7) Vestuario, Blancos, Prendas de Protección y Artículos Deportivos	701.0	-156.5	544.5	544.5	544.5	0.0
b8) Materiales y Suministros Para Seguridad	4.7	-4.7	0.0			0.0
b9) Herramientas, Refacciones y Accesorios Menores	995.9	-10.5	985.4	973.8	943.9	11.6
C. Servicios Generales (C=c1+c2+c3+c4+c5+c6+c7+c8+c9)	10,569.4	-26.6	10,542.8	10,146.5	10,083.5	396.3
c1) Servicios Básicos	1,820.2	-456.0	1,364.2	1,274.8	1,274.8	89.4
c2) Servicios de Arrendamiento	105.0	236.2	341.2	341.2	341.2	0.0
c3) Servicios Profesionales, Científicos, Técnicos y Otros Servicios	3,365.8	-20.8	3,345.0	3,150.0	3,087.0	195.0
c4) Servicios Financieros, Bancarios y Comerciales	669.2	6.6	675.8	675.4	675.4	0.4
c5) Servicios de Instalación, Reparación, Mantenimiento y Conservación	2,363.7	16.3	2,380.0	2,318.5	2,318.5	61.5
c6) Servicios de Comunicación Social y Publicidad	350.6	-116.4	234.2	233.2	233.2	1.0
c7) Servicios de Traslado y Viáticos	24.3	58.5	82.8	82.8	82.8	0.0
c8) Servicios Oficiales	169.6	-67.8	101.8	101.8	101.8	0.0
c9) Otros Servicios Generales	1,701.0	316.8	2,017.8	1,968.8	1,968.8	49.0
D. Transferencias, Asignaciones, Subsidios y Otras Ayudas (D=d1+d2+d3+d4+d5+d6+d7+d8+d9)	2,903.9	-137.0	2,766.9	2,760.0	2,760.0	6.9
d1) Transferencias Internas y Asignaciones al Sector Público			0.0			0.0
d2) Transferencias al Resto del Sector Público			0.0			0.0
d3) Subsidios y Subvenciones	1,260.0	-543.6	716.4	711.6	711.6	4.8
d4) Ayudas Sociales	1,643.9	406.6	2,050.5	2,048.4	2,048.4	2.1
d5) Pensiones y Jubilaciones			0.0			0.0
d6) Transferencias a Fideicomisos, Mandatos y Otros Análogos			0.0			0.0
d7) Transferencias a la Seguridad Social			0.0			0.0
d8) Donativos			0.0			0.0
d9) Transferencias al Exterior			0.0			0.0
E. Bienes Muebles, Inmuebles e Intangibles (E=e1+e2+e3+e4+e5+e6+e7+e8+e9)	0.0	0.0	0.0	0.0	0.0	0.0
e1) Mobiliario y Equipo de Administración			0.0			0.0
e2) Mobiliario y Equipo Educativo y Recreativo			0.0			0.0
e3) Equipo e Instrumental Médico y de Laboratorio			0.0			0.0
e4) Vehículos y Equipo de Transporte			0.0			0.0
e5) Equipo de Defensa y Seguridad			0.0			0.0
e6) Maquinaria, Otros Equipos y Herramientas			0.0			0.0
e7) Activos Biológicos			0.0			0.0
e8) Bienes Inmuebles			0.0			0.0
e9) Activos Intangibles			0.0			0.0
F. Inversión Pública (F=f1+f2+f3)	0.0	0.0	0.0	0.0	0.0	0.0
f1) Obra Pública en Bienes de Dominio Público			0.0			0.0
f2) Obra Pública en Bienes Propios			0.0			0.0
f3) Proyectos Productivos y Acciones de Fomento			0.0			0.0
G. Inversiones Financieras y Otras Provisiones (G=g1+g2+g3+g4+g5+g6+g7)	0.0	0.0	0.0	0.0	0.0	0.0
g1) Inversiones Para el Fomento de Actividades Productivas			0.0			0.0
g2) Acciones y Participaciones de Capital			0.0			0.0
g3) Compra de Títulos y Valores			0.0			0.0
g4) Concesión de Préstamos			0.0			0.0
g5) Inversiones en Fideicomisos, Mandatos y Otros Análogos			0.0			0.0
Fideicomiso de Desastres Naturales (Informativo)			0.0			0.0
g6) Otras Inversiones Financieras			0.0			0.0
g7) Provisiones para Contingencias y Otras Erogaciones Especiales			0.0			0.0
H. Participaciones y Aportaciones (H=h1+h2+h3)	0.0	0.0	0.0	0.0	0.0	0.0
h1) Participaciones			0.0			0.0
h2) Aportaciones			0.0			0.0
h3) Convenios			0.0			0.0
I. Deuda Pública (I=i1+i2+i3+i4+i5+i6+i7)	0.0	1,008.9	1,008.9	1,008.9	1,008.9	0.0
i1) Amortización de la Deuda Pública			0.0			0.0
i2) Intereses de la Deuda Pública			0.0			0.0
i3) Comisiones de la Deuda Pública			0.0			0.0
i4) Gastos de la Deuda Pública			0.0			0.0
i5) Costo por Coberturas			0.0			0.0
i6) Apoyos Financieros			0.0			0.0
I7) Adeudos de Ejercicios Fiscales Anteriores (ADEFAS)		1,008.9	1,008.9	1,008.9	1,008.9	0.0

TESSFP

Concepto	Egresos					Subejercicio
	Aprobado	Ampliaciones/ (Reducciones)	Modificado	Devengado	Pagado	
II. Gasto Eligible (II=A+B+C+D+E+F+G+H+I)	0.0	0.0	0.0	0.0	0.0	0.0
A. Servicios Personales (A=a1+a2+a3+a4+a5+a6+a7)	0.0	0.0	0.0	0.0	0.0	0.0
a1) Remuneraciones al Personal de Carácter Permanente			0.0	0.0		0.0
a2) Remuneraciones al Personal de Carácter Transitorio			0.0	0.0		0.0
a3) Remuneraciones Adicionales y Especiales			0.0	0.0		0.0
a4) Seguridad Social			0.0	0.0		0.0
a5) Otras Prestaciones Sociales y Económicas			0.0	0.0		0.0
a6) Previsiones			0.0	0.0		0.0
a7) Pago de Estímulos a Servidores Públicos			0.0	0.0		0.0
B. Materiales y Suministros (B=b1+b2+b3+b4+b5+b6+b7+b8+b9)	0.0	0.0	0.0	0.0	0.0	0.0
b1) Materiales de Administración, Emisión de Documentos y Artículos Oficiales			0.0	0.0		0.0
b2) Alimentos y Utensilios			0.0	0.0		0.0
b3) Materias Primas y Materiales de Producción y Comercialización			0.0	0.0		0.0
b4) Materiales y Artículos de Construcción y de Reparación			0.0	0.0		0.0
b5) Productos Químicos, Farmacéuticos y de Laboratorio			0.0	0.0		0.0
b6) Combustibles, Lubricantes y Aditivos			0.0	0.0		0.0
b7) Vestuario, Blancos, Prendas de Protección y Artículos Deportivos			0.0	0.0		0.0
b8) Materiales y Suministros Para Seguridad			0.0	0.0		0.0
b9) Herramientas, Refacciones y Accesorios Menores			0.0	0.0		0.0
C. Servicios Generales (C=c1+c2+c3+c4+c5+c6+c7+c8+c9)	0.0	0.0	0.0	0.0	0.0	0.0
c1) Servicios Básicos			0.0	0.0		0.0
c2) Servicios de Arrendamiento			0.0	0.0		0.0
c3) Servicios Profesionales, Científicos, Técnicos y Otros Servicios			0.0	0.0		0.0
c4) Servicios Financieros, Bancarios y Comerciales			0.0	0.0		0.0
c5) Servicios de Instalación, Reparación, Mantenimiento y Conservación			0.0	0.0		0.0
c6) Servicios de Comunicación Social y Publicidad			0.0	0.0		0.0
c7) Servicios de Traslado y Viáticos			0.0	0.0		0.0
c8) Servicios Oficiales			0.0	0.0		0.0
c9) Otros Servicios Generales			0.0	0.0		0.0
D. Transferencias, Asignaciones, Subsidios y Otras Ayudas (D=d1+d2+d3+d4+d5+d6+d7+d8+d9)	0.0	0.0	0.0	0.0	0.0	0.0
d1) Transferencias Internas y Asignaciones al Sector Público			0.0	0.0		0.0
d2) Transferencias al Resto del Sector Público			0.0	0.0		0.0
d3) Subsidios y Subvenciones			0.0	0.0		0.0
d4) Ayudas Sociales			0.0	0.0		0.0
d5) Pensiones y Jubilaciones			0.0	0.0		0.0
d6) Transferencias a Fideicomisos, Mandatos y Otros Análogos			0.0	0.0		0.0
d7) Transferencias a la Seguridad Social			0.0	0.0		0.0
d8) Donativos			0.0	0.0		0.0
d9) Transferencias al Exterior			0.0	0.0		0.0
E. Bienes Muebles, Inmuebles e Intangibles (E=e1+e2+e3+e4+e5+e6+e7+e8+e9)	0.0	0.0	0.0	0.0	0.0	0.0
e1) Mobiliario y Equipo de Administración			0.0	0.0		0.0
e2) Mobiliario y Equipo Educativo y Recreativo			0.0	0.0		0.0
e3) Equipo e Instrumental Médico y de Laboratorio			0.0	0.0		0.0
e4) Vehículos y Equipo de Transporte			0.0	0.0		0.0
e5) Equipo de Defensa y Seguridad			0.0	0.0		0.0
e6) Maquinaria, Otros Equipos y Herramientas			0.0	0.0		0.0
e7) Activos Biológicos			0.0	0.0		0.0
e8) Bienes Inmuebles			0.0	0.0		0.0
e9) Activos Intangibles			0.0	0.0		0.0
F. Inversión Pública (F=f1+f2+f3)	0.0	0.0	0.0	0.0	0.0	0.0
f1) Obra Pública en Bienes de Dominio Público			0.0	0.0		0.0
f2) Obra Pública en Bienes Propios			0.0	0.0		0.0
f3) Proyectos Productivos y Acciones de Fomento			0.0	0.0		0.0
G. Inversiones Financieras y Otras Provisiones (G=g1+g2+g3+g4+g5+g6+g7)	0.0	0.0	0.0	0.0	0.0	0.0
g1) Inversiones Para el Fomento de Actividades Productivas			0.0	0.0		0.0
g2) Acciones y Participaciones de Capital			0.0	0.0		0.0
g3) Compra de Títulos y Valores			0.0	0.0		0.0
g4) Concesión de Préstamos			0.0	0.0		0.0
g5) Inversiones en Fideicomisos, Mandatos y Otros Análogos			0.0	0.0		0.0
Fideicomiso de Desastres Naturales (Informativo)			0.0	0.0		0.0
g6) Otras Inversiones Financieras			0.0	0.0		0.0
g7) Provisiones para Contingencias y Otras Erogaciones Especiales			0.0	0.0		0.0
H. Participaciones y Aportaciones (H=h1+h2+h3)	0.0	0.0	0.0	0.0	0.0	0.0
h1) Participaciones			0.0	0.0		0.0
h2) Aportaciones			0.0	0.0		0.0
h3) Convenios			0.0	0.0		0.0
I. Deuda Pública (I=i1+i2+i3+i4+i5+i6+i7)	0.0	0.0	0.0	0.0	0.0	0.0
i1) Amortización de la Deuda Pública			0.0	0.0		0.0
i2) Intereses de la Deuda Pública			0.0	0.0		0.0
i3) Comisiones de la Deuda Pública			0.0	0.0		0.0
i4) Gastos de la Deuda Pública			0.0	0.0		0.0
i5) Costo por Coberturas			0.0	0.0		0.0
i6) Apoyos Financieros			0.0	0.0		0.0
i7) Adeudos de Ejercicios Fiscales Anteriores (ADEFAS)			0.0	0.0		0.0
III. Total de Egresos (III = I + II)	63,242.5	2,605.6	65,848.1	62,253.6	62,160.7	3,594.5

CUENTA PÚBLICA DEL GOBIERNO, ORGANISMOS AUXILIARES Y AUTÓNOMOS DEL ESTADO DE MÉXICO 2022

Tecnológico de Estudios Superiores de San Felipe del Progreso						
Estado Analítico del Ejercicio del Presupuesto de Egresos Detallado						
Clasificación Administrativa						
Del 1 de Enero al 31 de Diciembre de 2022						
(Miles de Pesos)						
Concepto (c)	Egresos					Subejercicio
	Aprobado	Ampliaciones/ (Reducciones)	Modificado	Devengado	Pagado	
I. Gasto No Etiquetado (I=A+B+C+D+E+F+G+H)	63,242.5	2,605.6	65,848.1	62,253.6	62,160.7	3,594.5
Tecnológico de Estudios Superiores de San Felipe del Progreso (210C2200000000)	63,242.5	2,605.6	65,848.1	62,253.6	62,160.7	3,594.5
II. Gasto Etiquetado (II=A+B+C+D+E+F+G+H)	0.0	0.0	0.0	0.0	0.0	0.0
Tecnológico de Estudios Superiores de San Felipe del Progreso (210C2200000000)			0.0			0.0
III. Total de Egresos (III = I + II)	63,242.5	2,605.6	65,848.1	62,253.6	62,160.7	3,594.5

TESSFP

Tecnológico de Estudios Superiores de San Felipe del Progreso Estado Analítico del Ejercicio del Presupuesto de Egresos Detallado Clasificación Funcional (Finalidad y Función) Del 1 de Enero al 31 de Diciembre de 2022 (Miles de Pesos)						
Concepto (c)	Egresos					Subejercicio (e)
	Aprobado (d)	Ampliaciones/ (Reducciones)	Modificado	Devengado	Pagado	
I. Gasto No Etiquetado (I=A+B+C+D)	63,242.5	2,605.6	65,848.1	62,253.6	62,160.7	3,594.5
A. Gobierno (A=a1+a2+a3+a4+a5+a6+a7+a8)	0.0	0.0	0.0	0.0	0.0	0.0
a1) Legislación			0.0			0.0
a2) Justicia			0.0			0.0
a3) Coordinación de la Política de Gobierno			0.0			0.0
a4) Relaciones Exteriores			0.0			0.0
a5) Asuntos Financieros y Hacendarios			0.0			0.0
a6) Seguridad Nacional			0.0			0.0
a7) Asuntos de Orden Público y de Seguridad Interior			0.0			0.0
a8) Otros Servicios Generales			0.0			0.0
B. Desarrollo Social (B=b1+b2+b3+b4+b5+b6+b7)	63,242.5	1,596.7	64,839.2	61,244.7	61,151.8	3,594.5
b1) Protección Ambiental			0.0			0.0
b2) Vivienda y Servicios a la Comunidad			0.0			0.0
b3) Salud			0.0			0.0
b4) Recreación, Cultura y Otras Manifestaciones Sociales			0.0			0.0
b5) Educación	63,242.5	1,596.7	64,839.2	61,244.7	61,151.8	3,594.5
b6) Protección Social			0.0			0.0
b7) Otros Asuntos Sociales			0.0			0.0
C. Desarrollo Económico (C=c1+c2+c3+c4+c5+c6+c7+c8+c9)	0.0	0.0	0.0	0.0	0.0	0.0
c1) Asuntos Económicos, Comerciales y Laborales en General			0.0			0.0
c2) Agropecuaria, Silvicultura, Pesca y Caza			0.0			0.0
c3) Combustibles y Energía			0.0			0.0
c4) Minería, Manufacturas y Construcción			0.0			0.0
c5) Transporte			0.0			0.0
c6) Comunicaciones			0.0			0.0
c7) Turismo			0.0			0.0
c8) Ciencia, Tecnología e Innovación			0.0			0.0
c9) Otras Industrias y Otros Asuntos Económicos			0.0			0.0
D. Otras No Clasificadas en Funciones Anteriores (D=d1+d2+d3+d4)	0.0	1,008.9	1,008.9	1,008.9	1,008.9	0.0
d1) Transacciones de la Deuda Pública / Costo Financiero de la Deuda			0.0			0.0
d2) Transferencias, Participaciones y Aportaciones Entre Diferentes Niveles y Órdenes de Gobierno			0.0			0.0
d3) Saneamiento del Sistema Financiero			0.0			0.0
d4) Adeudos de Ejercicios Fiscales Anteriores		1,008.9	1,008.9	1,008.9	1,008.9	0.0
II. Gasto Etiquetado (II=A+B+C+D)	0.0	0.0	0.0	0.0	0.0	0.0
A. Gobierno (A=a1+a2+a3+a4+a5+a6+a7+a8)	0.0	0.0	0.0	0.0	0.0	0.0
a1) Legislación			0.0			0.0
a2) Justicia			0.0			0.0
a3) Coordinación de la Política de Gobierno			0.0			0.0
a4) Relaciones Exteriores			0.0			0.0
a5) Asuntos Financieros y Hacendarios			0.0			0.0
a6) Seguridad Nacional			0.0			0.0
a7) Asuntos de Orden Público y de Seguridad Interior			0.0			0.0
a8) Otros Servicios Generales			0.0			0.0
B. Desarrollo Social (B=b1+b2+b3+b4+b5+b6+b7)	0.0	0.0	0.0	0.0	0.0	0.0
b1) Protección Ambiental			0.0			0.0
b2) Vivienda y Servicios a la Comunidad			0.0			0.0
b3) Salud			0.0			0.0
b4) Recreación, Cultura y Otras Manifestaciones Sociales			0.0			0.0
b5) Educación			0.0			0.0
b6) Protección Social			0.0			0.0
b7) Otros Asuntos Sociales			0.0			0.0
C. Desarrollo Económico (C=c1+c2+c3+c4+c5+c6+c7+c8+c9)	0.0	0.0	0.0	0.0	0.0	0.0
c1) Asuntos Económicos, Comerciales y Laborales en General			0.0			0.0
c2) Agropecuaria, Silvicultura, Pesca y Caza			0.0			0.0
c3) Combustibles y Energía			0.0			0.0
c4) Minería, Manufacturas y Construcción			0.0			0.0
c5) Transporte			0.0			0.0
c6) Comunicaciones			0.0			0.0
c7) Turismo			0.0			0.0
c8) Ciencia, Tecnología e Innovación			0.0			0.0
c9) Otras Industrias y Otros Asuntos Económicos			0.0			0.0
D. Otras No Clasificadas en Funciones Anteriores (D=d1+d2+d3+d4)	0.0	0.0	0.0	0.0	0.0	0.0
d1) Transacciones de la Deuda Pública / Costo Financiero de la Deuda			0.0			0.0
d2) Transferencias, Participaciones y Aportaciones Entre Diferentes Niveles y Órdenes de Gobierno			0.0			0.0
d3) Saneamiento del Sistema Financiero			0.0			0.0
d4) Adeudos de Ejercicios Fiscales Anteriores			0.0			0.0
III. Total de Egresos (III = I + II)	63,242.5	2,605.6	65,848.1	62,253.6	62,160.7	3,594.5

CUENTA PÚBLICA DEL GOBIERNO, ORGANISMOS AUXILIARES Y AUTÓNOMOS DEL ESTADO DE MÉXICO 2022

Tecnológico de Estudios Superiores de San Felipe del Progreso						
Estado Analítico del Ejercicio del Presupuesto de Egresos Detallado						
Clasificación de Servicios Personales por Categoría						
Del 1 de Enero al 31 de Diciembre de 2022						
(Miles de Pesos)						
Concepto (c)	Egresos					Subejercicio
	Aprobado	Ampliaciones/ (Reducciones)	Modificado	Devengado	Pagado	
I. Gasto No Etiquetado (I=A+B+C+D+E+F)	44,376.8	1,617.9	45,994.7	42,817.4	42,817.4	3,177.3
A. Personal Administrativo y de Servicio Público	23,106.4	846.5	23,952.9	20,900.0	20,900.0	3,052.9
B. Magisterio	21,270.4	771.4	22,041.8	21,917.4	21,917.4	124.4
C. Servicios de Salud (C=c1+c2)	0.0	0.0	0.0	0.0	0.0	0.0
c1) Personal Administrativo			0.0			0.0
c2) Personal Médico, Paramédico y afin			0.0			0.0
D. Seguridad Pública			0.0			0.0
E. Gastos asociados a la implementación de nuevas leyes federales o reformas a las mismas (E = e1 + e2)	0.0	0.0	0.0	0.0	0.0	0.0
e1) Nombre del Programa o Ley 1			0.0			0.0
e2) Nombre del Programa o Ley 2			0.0			0.0
F. Sentencias laborales definitivas			0.0			0.0
II. Gasto Etiquetado (II=A+B+C+D+E+F)	0.0	0.0	0.0	0.0	0.0	0.0
A. Personal Administrativo y de Servicio Público			0.0			0.0
B. Magisterio			0.0			0.0
C. Servicios de Salud (C=c1+c2)	0.0	0.0	0.0	0.0	0.0	0.0
c1) Personal Administrativo			0.0			0.0
c2) Personal Médico, Paramédico y afin			0.0			0.0
D. Seguridad Pública			0.0			0.0
E. Gastos asociados a la implementación de nuevas leyes federales o reformas a las mismas (E = e1 + e2)	0.0	0.0	0.0	0.0	0.0	0.0
e1) Nombre del Programa o Ley 1			0.0			0.0
e2) Nombre del Programa o Ley 2			0.0			0.0
F. Sentencias laborales definitivas			0.0			0.0
III. Total del Gasto en Servicios Personales (III = I + II)	44,376.8	1,617.9	45,994.7	42,817.4	42,817.4	3,177.3