

TECNOLÓGICO DE ESTUDIOS
SUPERIORES DE
TIANGUISTENCO

(TEST)

CONTENIDO		PÁGINA
I.	INFORMACIÓN CONTABLE	
	ESTADO DE SITUACIÓN FINANCIERA	5
	ESTADO DE ACTIVIDADES	6
	ESTADO DE VARIACIÓN EN LA HACIENDA PÚBLICA	7
	ESTADO DE CAMBIOS EN LA SITUACIÓN FINANCIERA	8
	ESTADO DE FLUJOS DE EFECTIVO	9
	ESTADO ANALÍTICO DEL ACTIVO	10
	ESTADO ANALÍTICO DE LA DEUDA Y OTROS PASIVOS	11
	INFORME SOBRE PASIVOS CONTINGENTES	12
	NOTAS A LOS ESTADOS FINANCIEROS	13
II.	INFORMACIÓN PRESUPUESTARIA	27
III.	INFORMACIÓN PROGRAMÁTICA	45
IV.	ANEXOS ESTABLECIDOS EN DIFERENTES ORDENAMIENTOS	67
V.	FORMATOS PARA EL CUMPLIMIENTO DE LA LEY DE DISCIPLINA FINANCIERA DE LAS ENTIDADES FEDERATIVAS Y LOS MUNICIPIOS	71

T E S T

Tecnológico de Estudios Superiores de Tlanguistenco
Estado de Situación Financiera
Al 31 de Diciembre de 2022 y 2021
(Miles de Pesos)

Concepto	Año		Concepto	Año	
	2022	2021		2022	2021
ACTIVO			PASIVO		
Activo Circulante			Pasivo Circulante		
Efectivo y Equivalentes	1,048.7	3,778.8	Cuentas por Pagar a Corto Plazo	388.9	2,898.1
Derechos a Recibir Efectivo o Equivalentes		20.0	Documentos por Pagar a Corto Plazo		
Derechos a Recibir Bienes o Servicios	18.2	7,834.0	Porción a Corto Plazo de la Deuda Pública a Largo Plazo		
Inventarios			Titulos y Valores a Corto Plazo		
Almacenes			Pasivos Diferidos a Corto Plazo		
Estimación por Pérdida o Deterioro de Activos Circulantes			Fondos y Bienes de Terceros en Garantía y/o Administración a Corto Plazo		
Otros Activos Circulantes			Provisiones a Corto Plazo		
			Otros Pasivos a Corto Plazo		
Total de Activos Circulantes	1,066.9	11,632.8	Total de Pasivos Circulantes	388.9	2,898.1
Activo No Circulante			Pasivo No Circulante		
Inversiones Financieras a Largo Plazo			Cuentas por Pagar a Largo Plazo		
Derechos a Recibir Efectivo o Equivalentes a Largo Plazo			Documentos por Pagar a Largo Plazo		
Bienes Inmuebles, Infraestructura y Construcciones en Proceso	73,425.5	73,425.5	Deuda Pública a Largo Plazo		
Bienes Muebles	100,586.6	97,316.4	Pasivos Diferidos a Largo Plazo		
Activos Intangibles			Fondos y Bienes de Terceros en Garantía y/o en Administración a Largo Plazo		
Depreciación, Deterioro y Amortización Acumulada de Bienes	-90,042.3	-83,405.3	Provisiones a Largo Plazo		
Activos Diferidos					
Estimación por Pérdida o Deterioro de Activos no Circulantes			Total de Pasivos No Circulantes	.0	.0
Otros Activos no Circulantes					
Total de Activos No Circulantes	83,969.8	87,336.6	Total del Pasivo	388.9	2,898.1
Total del Activo	85,036.7	98,969.4	HACIENDA PÚBLICA/ PATRIMONIO		
			Hacienda Pública/Patrimonio Contribuido	11,146.7	11,146.7
			Aportaciones	11,146.7	11,146.7
			Donaciones de Capital		
			Actualización de la Hacienda Pública / Patrimonio		
			Hacienda Pública/Patrimonio Generado	73,501.1	84,924.6
			Resultados del Ejercicio (Ahorro / Desahorro)	-5,950.4	5,036.5
			Resultados de Ejercicios Anteriores	70,273.5	70,710.1
			Revalúos	9,178.0	9,178.0
			Reservas		
			Rectificaciones de Resultados de Ejercicios Anteriores		
			Exceso o Insuficiencia en la Actualización de la Hacienda Pública/Patrimonio	.0	.0
			Resultado por Posición Monetaria		
			Resultado por Tenencia de Activos no Monetarios		
			Total Hacienda Pública/ Patrimonio	84,647.8	96,071.3
			Total del Pasivo y Hacienda Pública / Patrimonio	85,036.7	98,969.4

Tecnológico de Estudios Superiores de Tianguistenco
Estado de Actividades
Del 1 de Enero al 31 de Diciembre de 2022 y 2021
(Miles de Pesos)

Concepto	2022	2021
INGRESOS Y OTROS BENEFICIOS		
Ingresos de la Gestión	1.2	12.6
Impuestos		
Cuotas y Aportaciones de Seguridad Social		
Contribuciones de Mejoras		
Derechos		
Productos	1.2	12.6
Aprovechamientos		
Ingresos por Venta de Bienes y Prestación de Servicios		
Participaciones, Aportaciones, Convenios Incentivos Derivados de la Colaboración Fiscal, Fondos Distintos de Aportaciones, Transferencias, Asignaciones, Subsidios y Subvenciones y Pensiones y Jubilaciones	76,787.4	85,184.5
Participaciones, Aportaciones, Convenios, Incentivos Derivados de la Colaboración Fiscal y Fondos Distintos de Aportaciones		
Transferencia, Asignaciones, Subsidios y Subvenciones y Pensiones y Jubilaciones	76,787.4	85,184.5
Otros Ingresos y Beneficios	540.7	1,969.3
Ingresos Financieros		
Incremento por Variación de Inventarios		
Disminución del Exceso de Estimaciones por Pérdida o Deterioro u Obsolescencia		
Disminución del Exceso de Provisiones		
Otros Ingresos y Beneficios Varios	540.7	1,969.3
Total de Ingresos y Otros Beneficios	77,329.3	87,166.4
GASTOS Y OTRAS PÉRDIDAS		
Gastos de Funcionamiento	74,580.9	69,966.2
Servicios Personales	53,903.9	48,591.5
Materiales y Suministros	6,947.0	6,464.8
Servicios Generales	13,730.0	14,909.9
Transferencia, Asignaciones, Subsidios y Otras Ayudas	981.2	1,412.2
Transferencias Internas y Asignaciones al Sector Público		
Transferencias al Resto del Sector Público		
Subsidios y Subvenciones		
Ayudas Sociales	981.2	1,412.2
Pensiones y Jubilaciones		
Transferencias a Fideicomisos, Mandatos y Contratos Análogos		
Transferencias a la Seguridad Social		
Donativos		
Transferencias al Exterior		
Participaciones y Aportaciones	.0	.0
Participaciones		
Aportaciones		
Convenios		
Intereses, Comisiones y Otros Gastos de la Deuda Pública	.0	.0
Intereses de la Deuda Pública		
Comisiones de la Deuda Pública		
Gastos de la Deuda Pública		
Costo por Coberturas		
Apoyos Financieros		
Otros Gastos y Pérdidas Extraordinarias	6,637.0	8,020.5
Estimaciones, Depreciaciones, Deterioros, Obsolescencia y Amortizaciones	6,637.0	8,020.5
Provisiones		
Disminución de Inventarios		
Aumento por Insuficiencia de Estimaciones por Pérdida o Deterioro y Obsolescencia		
Aumento por Insuficiencia de Provisiones		
Otros Gastos		
Inversión Pública	1,080.6	2,731.0
Inversión Pública no Capitalizable	1,080.6	2,731.0
Total de Gastos y Otras Pérdidas	83,279.7	82,129.9
Resultados del Ejercicio (Ahorro/Desahorro)	-5,950.4	5,036.5

T E S T

Tecnológico de Estudios Superiores de Tlanguistenco					
Estado de Variación en la Hacienda Pública					
Del 1 de Enero al 31 de Diciembre 2022 y 2021					
Concepto	Hacienda Pública / Patrimonio Contribuido	Hacienda Pública / Patrimonio Generado de Ejercicios Anteriores	Hacienda Pública / Patrimonio Generado del Ejercicio	Exceso o Insuficiencia en la Actualización de la Hacienda Pública / Patrimonio	Total
Hacienda Pública / Patrimonio Contribuido Neto de 2021	11,146.7				11,146.7
Aportaciones	11,146.7				11,146.7
Donaciones de Capital					0.0
Actualización de la Hacienda Pública/Patrimonio					0.0
Hacienda Pública / Patrimonio Generado Neto de 2021		79,888.1	5,036.5	0.0	84,924.6
Resultados del Ejercicio (Ahorro/Desahorro)			5,036.5		5,036.5
Resultados de Ejercicios Anteriores		70,710.1			70,710.1
Revalúos		9,178.0			9,178.0
Reservas					0.0
Rectificaciones de Resultados de Ejercicios Anteriores					0.0
Exceso o Insuficiencia en la Actualización de la Hacienda Pública / Patrimonio Neto de 2021				0.0	0.0
Resultado por Posición Monetaria					0.0
Resultado por Tenencia de Activos no Monetarios					0.0
Hacienda Pública / Patrimonio Neto Final de 2021	11,146.7	79,888.1	5,036.5	0.0	96,071.3
Cambios en la Hacienda Pública / Patrimonio Contribuido Neto de 2022	0.0				0.0
Aportaciones					0.0
Donaciones de Capital					0.0
Actualización de la Hacienda Pública/Patrimonio					0.0
Variaciones de la Hacienda Pública / Patrimonio Generado Neto de 2022		-436.6	-10,986.9		-11,423.5
Resultados del Ejercicio (Ahorro/Desahorro)			-5,950.4		-5,950.4
Resultados de Ejercicios Anteriores		-436.6	-5,036.5		-5,473.1
Revalúos					0.0
Reservas					0.0
Rectificaciones de Resultados de Ejercicios Anteriores					0.0
Cambios en el Exceso o Insuficiencia en la Actualización de la Hacienda Pública / Patrimonio Neto de 2022				0.0	0.0
Resultado por Posición Monetaria					0.0
Resultado por Tenencia de Activos no Monetarios					0.0
Hacienda Pública / Patrimonio Neto Final de 2022	11,146.7	79,451.5	-5,950.4	0.0	84,647.8

Tecnológico de Estudios Superiores de Tianguistenco
Estado de Cambios en la Situación Financiera
Del 1 de Enero al 31 de Diciembre de 2022
(Miles de pesos)

Concepto	Origen	Aplicación
ACTIVO	17,202.9	3,270.2
Activo Circulante	10,565.9	.0
Efectivo y Equivalentes	2,730.1	
Derechos a Recibir Efectivo o Equivalentes	20.0	
Derechos a Recibir Bienes o Servicios	7,815.8	
Inventarios		
Almacenes		
Estimación por Pérdida o Deterioro de Activos Circulantes		
Otros Activos Circulantes		
Activo No circulante	6,637.0	3,270.2
Inversiones Financieras a Largo Plazo		
Derechos a Recibir Efectivo o Equivalentes a Largo Plazo		
Bienes Inmuebles, Infraestructura y Construcciones en Proceso		
Bienes Muebles		3,270.2
Activos Intangibles		
Depreciación, Deterioro y Amortización Acumulada de Bienes	6,637.0	
Activos Diferidos		
Estimación por Pérdida o Deterioro de Activos no Circulantes		
Otros Activos no Circulantes		
PASIVO	.0	2,509.2
Pasivo Circulante	.0	2,509.2
Cuentas por Pagar a Corto Plazo		2,509.2
Documentos por Pagar a Corto Plazo		
Porción a Corto Plazo de la Deuda Pública a Largo Plazo		
Títulos y Valores a Corto Plazo		
Pasivos Diferidos a Corto Plazo		
Fondos y Bienes de Terceros en Garantía y/o Administración a Corto Plazo		
Provisiones a Corto Plazo		
Otros Pasivos a Corto Plazo		
Pasivo No Circulante	.0	.0
Cuentas por Pagar a Largo Plazo		
Documentos por Pagar a Largo Plazo		
Deuda Pública a Largo Plazo		
Pasivos Diferidos a Largo Plazo		
Fondos y Bienes de Terceros en Garantía y/o en Administración a Largo Plazo		
Provisiones a Largo Plazo		
HACIENDA PÚBLICA/PATRIMONIO	.0	11,423.5
Hacienda Pública/Patrimonio Contribuido	.0	.0
Aportaciones		
Donaciones de Capital		
Actualización de la Hacienda Pública/Patrimonio		
Hacienda Pública/Patrimonio Generado	.0	11,423.5
Resultados del Ejercicio (Ahorro/Desahorro)		10,986.9
Resultados de Ejercicios Anteriores		436.6
Revalúos		
Reservas		
Rectificaciones de Resultados de Ejercicios Anteriores		
Exceso o Insuficiencia en la Actualización de la Hacienda Pública/Patrimonio	.0	.0
Resultado por Posición Monetaria		
Resultado por Tenencia de Activos no Monetarios		

T E S T

Tecnológico de Estudios Superiores de Tianguistenco
Estado de Flujos de Efectivo
Del 1 de Enero al 31 de Diciembre de 2022 y 2021
(MILES DE PESOS)

Concepto	2022	2021
Flujos de Efectivo de las Actividades de Operación		
Origen	77,329.3	87,166.4
Impuestos		
Cuotas y Aportaciones de Seguridad Social		
Contribuciones de Mejoras		
Derechos		
Productos	1.2	12.6
Aprovechamientos		
Ingresos por Venta de Bienes y Prestación de Servicios		
Participaciones, Aportaciones, Convenios, Incentivos de la Colaboración Fiscal y Fondos Distintos de		
Transferencias, Asignaciones, Subsidios y Subvenciones, y Pensiones y Jubilaciones	76,787.4	85,184.5
Otros Orígenes de Operación	540.7	1,969.3
Aplicación	83,279.7	82,129.9
Servicios Personales	53,903.9	48,591.5
Materiales y Suministros	6,947.0	6,464.8
Servicios Generales	13,730.0	14,909.9
Transferencias Internas y Asignaciones al Sector Público		
Transferencias al Resto del Sector Público		
Subsidios y Subvenciones		
Ayudas Sociales	981.2	1,412.2
Pensiones y Jubilaciones		
Transferencias a Fideicomisos, Mandatos y Contratos Análogos		
Transferencias a la Seguridad Social		
Donativos		
Transferencias al Exterior		
Participaciones		
Aportaciones		
Convenios		
Otras Aplicaciones de Operación	7,717.6	10,751.5
Flujos Netos de Efectivo por Actividades de Operación	-5,950.4	5,036.5
Flujos de Efectivo de las Actividades de Inversión		
Origen	14,472.8	8,020.5
Bienes Inmuebles, Infraestructura y Construcciones en Proceso		
Bienes Muebles	6,637.0	8,020.5
Otros Orígenes de Inversión	7,835.8	
Aplicación	3,270.2	12,595.2
Bienes Inmuebles, Infraestructura y Construcciones en Proceso		
Bienes Muebles	3,270.2	4,741.2
Otras Aplicaciones de Inversión		7,854.0
Flujos Netos de Efectivo por Actividades de Inversión	11,202.6	-4,574.7
Flujo de Efectivo de las Actividades de Financiamiento		
Origen	.0	2,149.2
Endeudamiento Neto		2,149.2
Interno		
Externo		
Otros Orígenes de Financiamiento		
Aplicación	7,982.3	9,778.4
Servicios de la Deuda		
Interno		
Externo		
Otras Aplicaciones de Financiamiento	7,982.3	9,778.4
Flujos Netos de Efectivo por Actividades de Financiamiento	-7,982.3	-7,629.2
Incremento/Disminución Neta en el Efectivo y Equivalentes al Efectivo	-2,730.1	-7,167.4
Efectivo y Equivalentes al Efectivo al Inicio del Ejercicio	3,778.8	10,946.2
Efectivo y Equivalentes al Efectivo al Final del Ejercicio	1,048.7	3,778.8

Tecnológico de Estudios Superiores de Tianguistenco
Estado Analítico del Activo
Del 1 de Enero al 31 de Diciembre de 2022
(Miles de Pesos)

Concepto	Saldo Inicial	Cargos del Período	Abonos del Período	Saldo Final	Variación del Período
	1	2	3	4 = (1+2-3)	(4-1)
ACTIVO	98,969.4	161,732.2	175,664.9	85,036.7	-13,932.7
Activo Circulante	11,632.8	158,462.0	169,027.9	1,066.9	-10,565.9
Efectivo y Equivalentes	3,778.8	158,362.1	161,092.2	1,048.7	-2,730.1
Derechos a Recibir Efectivo o Equivalentes	20.0	99.9	119.9	.0	-20.0
Derechos a Recibir Bienes o Servicios	7,834.0	.0	7,815.8	18.2	-7,815.8
Inventarios				.0	.0
Almacenes				.0	.0
Estimación por Pérdida o Deterioro de Activos Circulantes				.0	.0
Otros Activos Circulantes				.0	.0
Activo No Circulante	87,336.6	3,270.2	6,637.0	83,969.8	-3,366.8
Inversiones Financieras a Largo Plazo				.0	.0
Derechos a Recibir Efectivo o Equivalentes a Largo Plazo				.0	.0
Bienes Inmuebles, Infraestructura y Construcciones en Proceso	73,425.5	.0	.0	73,425.5	.0
Bienes Muebles	97,316.4	3,270.2	.0	100,586.6	3,270.2
Activos Intangibles				.0	.0
Depreciación, Deterioro y Amortización Acumulada de Bienes	-83,405.3	.0	6,637.0	-90,042.3	-6,637.0
Activos Diferidos				.0	.0
Estimación por Pérdida o Deterioro de Activos no Circulantes				.0	.0
Otros Activos no Circulantes				.0	.0

T E S T

Tecnológico de Estudios Superiores de Tianguistenco
 Estado Analítico de la Deuda y Otros Pasivos
 Del 1 de Enero al 31 de Diciembre de 2022
 (Miles de Pesos)

Denominación de las Deudas	Moneda de Contratación	Institución o País Acreedor	Saldo Inicial del Periodo	Saldo Final del Periodo
DEUDA PÚBLICA				
Corto Plazo				
Deuda Interna			.0	.0
Instituciones de Crédito				
Títulos y Valores				
Arrendamientos Financieros				
Deuda Externa			.0	.0
Organismos Financieros Internacionales				
Deuda Bilateral				
Títulos y Valores				
Arrendamientos Financieros				
Subtotal a Corto Plazo			.0	.0
Largo Plazo				
Deuda Interna			.0	.0
Instituciones de Crédito				
Títulos y Valores				
Arrendamientos Financieros				
Deuda Externa			.0	.0
Organismos Financieros Internacionales				
Deuda Bilateral				
Títulos y Valores				
Arrendamientos Financieros				
Subtotal a Largo Plazo			.0	.0
Otros Pasivos			2,898.1	388.9
Total de Deuda y Otros Pasivos			2,898.1	388.9

INFORME SOBRE PASIVOS CONTINGENTES

En cumplimiento a lo dispuesto por los artículos 46, fracción I, inciso f y 52 de la Ley General de Contabilidad Gubernamental, en relación con el Informe Sobre Pasivos Contingentes, se menciona que el Tecnológico de Estudios Superiores de Tianguistenco al 31 de diciembre de 2022, no cuenta con obligaciones contingentes.

NOTAS A LOS ESTADOS FINANCIEROS

NOTAS DE DESGLOSE

1. ESTADO DE SITUACIÓN FINANCIERA

ACTIVO

Efectivo y Equivalentes

Caja y Bancos:

El efectivo en Caja y Bancos del TECNOLÓGICO DE ESTUDIOS SUPERIORES DE TIANGUISTENCO (TEST) está constituido por moneda de curso legal y se encuentra a su valor nominal. En ellas se registra principalmente la operación y manejo de los recursos autorizados para gasto corriente.

Institución Bancaria	Tipo de cta.	2022	2021
BANCOS			
BANORTE			
Banorte 667 Gastos	Cheques	906.2	3,161.7
Banorte 948 Ingresos Propios	Cheques	11.1	90.7
Banorte 759 Banorte COMECYT (Maribel)	Cheques	0.2	80.0
Banorte 968 Banorte COMECYT (Bethsabet)	Cheques	0.0	70.0
Banorte 780 Cta. Puente Recurso Federal	Cheques	0.0	65.6
Banorte 457 Subsidio Estatal	Cheques	10.2	64.9
Banorte 024 COMECYT Apoyo Económico para Estancia de Investigación Científica	Cheques	0.0	62.5
Banorte 355 Recursos Federales	Cheques	50.0	50.0
Banorte 448 Disponibilidades Financieras	Cheques	46.2	30.2
Banorte 148 Banorte COMECYT (Alma Neli)	Cheques	0.0	30.0
Banorte 715 Recurso Federal 4 proyecto	Cheques	13.6	13.6
Banorte 041 FAM 2021	Cheques	0.0	8.4
Banorte 147 Programa DELFÍN 2020	Cheques	2.6	2.6
BANAMEX			
Banorte 532 PRODEP 2018	Cheques	0.0	40.0
SCOTIABANK			
Scotiabank 582 PRODEP 2015	Cheques	8.6	8.6
SUMAS		1,048.7	3,778.8

Derechos a recibir Efectivo o Equivalentes

Deudores Diversos por Cobrar a Corto Plazo:

Las cuentas por cobrar a corto plazo del TECNOLÓGICO DE ESTUDIOS SUPERIORES DE TIANGUISTENCO (TEST) se integran de la siguiente manera:

CONCEPTO	2022	2021
Cuentas por Cobrar a Corto Plazo		
Colegio de Nacional de Ingenieros Industriales	0.0	20.0
SUMAS	0.0	20.0

Derechos a Recibir Bienes o Servicios

La cuenta de Derechos a Recibir Bienes o Servicios del TECNOLÓGICO DE ESTUDIOS SUPERIORES DE TIANGUISTENCO (TEST) se integra de la siguiente manera:

CONCEPTO	2022	2021
Equipamiento para Laboratorios de Ingeniería Industrial, Ingeniería Mecánica, Ingeniería Mecatrónica e Ingeniería en Sistemas Computacionales.	0.0	7,564.7
Equipo de Laboratorio/FICDTEM/COMECYT	18.2	269.3
SUMAS	18.2	7,834.0

Bienes Muebles, Inmuebles e Intangibles

Los inmuebles, equipo de transporte, maquinaria y equipo, mobiliario y equipo de oficina, equipo de cómputo y accesorios, se registran a su costo de adquisición o construcción, incluyendo el Impuesto al Valor Agregado, debido a que el régimen fiscal del TECNOLÓGICO DE ESTUDIOS SUPERIORES DE TIANGUISTENCO (TEST) es de persona moral con fines no lucrativos, no contribuyentes.

Tratándose de las adquisiciones de bienes muebles, cuyo costo unitario de adquisición sea igual o superior a 70 veces el valor diario de la UMA, deberán registrarse contablemente como un aumento en el activo no circulante y la unidad ejecutora del gasto que los adquiera deberá informar al área de control patrimonial para que los bienes sean incluidos en el sistema de control patrimonial a fin de que el saldo de la cuenta de bienes muebles corresponda al monto total del sistema de control patrimonial incluyendo aquellos bienes adquiridos a través de fideicomisos, dichos montos deberán ser conciliados semestralmente; aquellas adquisiciones con un importe menor se deberán registrar contablemente como un gasto. En ambos casos se afectará el presupuesto de egresos en la partida y programa correspondiente.

Para efectos del control administrativo, las adquisiciones de bienes muebles, con un costo igual o mayor a 35 veces el valor diario de la UMA pero menor de 70 veces el valor diario de la UMA, también deberán incorporarse al sistema de control patrimonial, no así para la conciliación contable los bienes muebles adquiridos con un costo menor a 35 veces el valor diario de la UMA, se deberán considerar bienes no inventariables y no requerirán de control administrativo alguno.

TEST

Se actualizará el valor de los bienes muebles, su depreciación acumulada y del ejercicio, con base en lo estipulado en el Manual Único de Contabilidad Gubernamental, que toma como base lo establecido en la NIF B-10, de las Normas de Información Financiera, emitidas por el Instituto Mexicano de Contadores Públicos, a través del CINIF.

La obra pública se registra como construcciones en proceso con base en las autorizaciones de pago de las estimaciones físico-financieras, procediendo en su capitalización como activo no circulante y se incorpora al patrimonio cuando se concluye la obra, de conformidad con el acta de entrega-recepción o con el acta administrativa de finiquito.

Bienes Inmuebles, Infraestructura y Construcciones en Proceso	2022	2021
	(Miles de pesos)	
Edificios no Habitacionales	50,440.7	50,440.7
Infraestructura	14,243.3	14,243.3
Terrenos	8,741.5	8,741.5
Total de Bienes Inmuebles, Infraestructura y Construcciones en Proceso	73,425.5	73,425.5
Mobiliario y Equipo de Administración	59,447.3	56,473.3
Equ. e Instrumental Médico y de Laboratorio	30,508.0	30,256.8
Maquinaria, Otros Equipos y Herramientas	7,879.5	7,879.5
Vehículos y Equipo de Transporte	2,599.8	2,554.8
Otros Bienes Muebles	152.0	152.0
Total de Bienes Muebles	100,586.6	97,316.4

Estimaciones y Deterioros

La depreciación de los activos no circulantes, se calcula sobre valores de inversión por el método de línea recta a partir del mes siguiente a que se adquieren o entran en operación los bienes respectivos; aplicando los porcentos establecidos en el Manual Único de Contabilidad Gubernamental para las dependencias y entidades públicas del Gobierno y Municipios de Estado de México como sigue:

	Tasa Anual
Edificios y construcciones	2%
Mobiliario y equipo de oficina	3%
Equipo de cómputo y accesorios	20%
Equipo de transporte	10%
Maquinaria y equipo	10%

Depreciación, Deterioro y Amortización Acumulada de Bienes	2022	2021
Depreciación Acumulada de Bienes Muebles	(73,350.78)	(67,925.6)
Depreciación Acumulada de Bienes Inmuebles	(16,691.6)	(15,479.7)
Total Depreciación, Deterioro y Amortización Acumulada de Bienes	(90,042.3)	(83,405.3)

PASIVO:

Cuentas por Pagar a Corto Plazo

Los compromisos devengados por la adquisición de bienes y servicios prestados pendientes de pago al cierre del Ejercicio se registran con cargo al presupuesto ejercido por pagar, cuando se formaliza la obligación respectiva mediante el acuerdo de las partes, independientemente de la forma o documentación que soporte dicho acuerdo y la fecha en que se paguen.

Cuentas por Pagar a Corto Plazo	2022	2021
ADEFAS 2022		
Segura y Sánchez Contadores y Auditores, S.C.	147.1	0.0
ADEFAS 2021		
Servicio de Administración Tributaria	0.0	958.4
Wahl Soluciones Integrales	0.0	624.3
Constructora Deep South	0.0	494.8
Gobierno del Estado de México	0.0	213.9
Despacho Ramírez y Asociados	0.0	133.7
Ana María Jiménez Hernández	0.0	100.0
Equipar, S.A. de C.V.	0.0	100.0
Científica Vela Quin, S. de R.L. de C.V.	0.0	79.8
Intsol, S.A. de C.V.	0.0	68.7
Reactivos y Marcas de México, S.A. de C.V.	0.0	20.0
Subtotal	147.1	2,793.6
CHEQUES CANCELADOS POR ANTIGÜEDAD MAYOR A 3 MESES		
Ejercicio 2022		
Morales Vargas Jorge	26.8	0.0
Sánchez Ramírez Axel	0.5	0.0
Ministro Medina Juan Pablo	0.5	0.0

TEST

Cuentas por Pagar a Corto Plazo	2022	2021
Ejercicio 2021		
Asociación de Trabajadores del TEST	138.8	41.9
Segura González Octavio Ricardo	10.0	0.0
Villagómez Reynoso Luis Fernando	1.5	1.5
Maya Rodríguez Cuauhtémoc	1.4	1.4
Plata Cesar Nely	0.1	0.1
Espinosa Rodríguez José Dolores	0.0	0.5
Ejercicio 2020		
Pliego Alvarado Esmeralda	36.6	36.6
Ortiz Colín Irwin	3.6	3.6
Estévez Sedano Miguel Jonathan	2.0	2.0
Hernández Michel Fernanda	1.2	1.2
Valero Soriano Valentín	1.0	1.0
Subtotal	224.0	89.8
OTRAS CUENTAS POR PAGAR A CORTO PLAZO		
Eduardo Becerril Catzoli	5.3	0.0
González Ramírez Carlos	3.8	3.8
González Torres Alejandro	2.7	2.7
Vázquez Ferreyra Anabel	1.9	1.9
Ramos Rivera Gabriel	0.8	0.8
Vargas Arroyo Julio Alejandro	0.7	0.7
Garrido Pedraza Aaron	0.5	0.5
Díaz Leal Vilchis Aaron Armando	0.5	0.5
Colín Gómez Alfonso	0.5	0.5
Álvarez Zapata Luis Alejandro	0.4	0.4
Contreras Meza Jorge	0.3	0.3
Nava Sánchez Gabriela	0.3	0.3
Otros	0.1	0.2
Abner Elim Eusebio Ponce	0.0	0.5
Matías De La Cruz Andrés	0.0	1.6
Subtotal	17.8	14.7
Total Cuentas por Pagar a Corto Plazo	388.9	2,898.1

2. ESTADO DE ACTIVIDADES

Ingresos y Otros Beneficios

El TECNOLÓGICO DE ESTUDIOS SUPERIORES DE TIANGUISTENCO (TEST) obtiene ingresos principalmente por inscripciones, colegiaturas, exámenes extraordinarios, reposición de credenciales, certificados de estudio principalmente, así mismo dentro de sus ingresos refleja los intereses que se obtienen de las cuentas de inversiones.

Los Ingresos del Organismo se detallan a continuación:

Ingresos y Otros Beneficios	2022	2021
	(Miles de pesos)	
Transferencias, Asignaciones, Subsidios y Otras Ayudas	76,787.4	85,184.5
Otras Inversiones	1.2	12.6
Otros Ingresos y Beneficios Varios	540.7	1,969.3
Total de Ingresos y Otros Beneficios	77,329.3	87,166.4

Gastos y Otras Pérdidas:

El TECNOLÓGICO DE ESTUDIOS SUPERIORES DE TIANGUISTENCO (TEST) tuvo gastos netos al 31 de diciembre de 2022 por los siguientes conceptos:

Gastos y Otras Pérdidas	2022	2021
	(Miles de pesos)	
Gastos de Funcionamiento	74,580.9	69,966.2
Transferencias, Asignaciones, Subsidios y Otras Ayudas	981.2	1,412.2
Otros Gastos y Pérdidas Extraordinarias	6,637.0	8,020.5
Bienes Muebles	1,080.6	2,731.0
Total de Gastos y Otras Pérdidas	83,279.7	82,129.9

3. ESTADO DE VARIACIÓN EN LA HACIENDA PÚBLICA

El patrimonio del TECNOLÓGICO DE ESTUDIOS SUPERIORES DE TIANGUISTENCO (TEST) obtuvo un Resultado del Ejercicio al 31 de diciembre de 2022 como un desahorro por la cantidad de 5 millones 950.4 miles de pesos.

4. ESTADO DE FLUJOS DE EFECTIVO

Efectivo y Equivalentes

El análisis de los saldos inicial y final que figuran en la última parte del Estado de Flujo de Efectivo en la cuenta de Efectivo y Equivalentes es como sigue:

	2022	2021
Efectivo en Bancos –Tesorería	1,048.7	3,778.8
Efectivo en Bancos- Dependencias	0.0	0.0
Inversiones temporales (hasta 3 meses)	0.0	0.0
Fondos con afectación específica	0.0	0.0
Depósitos de fondos de terceros y otros	0.0	0.0
Total de Efectivo y Equivalentes	1,048.7	3,778.8

Conciliación de los Flujos de Efectivo Netos de las Actividades de Operación y la Cuenta de Ahorro/Desahorro Antes de Rubros Extraordinarios.

Integración de Flujo de Efectivo	Al 31 de Diciembre de 2022	2021
Flujos Netos de Efectivo por Actividades de Operación	-5,950.4	5,036.5
Flujos Netos de Efectivo por Actividades de Inversión	11,202.6	-4,574.7
Flujos Netos de Efectivo por Actividades de Financiamiento	-7,982.3	-7,629.2
Efectivo y Equivalentes al Efectivo al Inicio del Ejercicio	3,778.8	10,946.2
Efectivo y Equivalentes al Efectivo al Final del Ejercicio	1,048.7	3,778.8

5. CONCILIACIÓN ENTRE LOS INGRESOS PRESUPUESTARIOS Y CONTABLES, ASÍ COMO ENTRE LOS EGRESOS PRESUPUESTARIOS Y LOS GASTOS CONTABLES

Tecnológico de Estudios Superiores de Tlanguistenco Conciliación entre los Ingresos Presupuestarios y Contables Correspondiente del 1 de Enero al 31 de Diciembre de 2022 (Miles de Pesos)	
1. Ingresos Presupuestarios	80,999.4
2. Más Ingresos Contables no Presupuestarios	0.0
Ingresos Financieros	
Incremento por Variación de Inventarios	
Disminución del Exceso de Estimaciones por Pérdida o Deterioro u Obsolescencia	
Disminución del Exceso de Provisiones	
Otros Ingresos y Beneficios Varios	
Otros Ingresos Contables no Presupuestarios	
3. Menos Ingresos Presupuestarios no Contables	3,670.1
Aprovechamientos Patrimoniales	0.0
Ingresos Derivados de Financiamientos	
Otros Ingresos Presupuestarios no Contables	3670.1
4. Ingresos Contables (4 = 1 + 2 - 3)	77,329.3

T E S T

Tecnológico de Estudios Superiores de Tlanguistenco Conciliación entre los Egresos Presupuestarios y los Gastos Contables Correspondiente del 1 de Enero al 31 de Diciembre de 2022 (Miles de Pesos)	
1.- Total de Egresos Presupuestarios	78,825.3
2.- Menos Egresos Presupuestarios no Contables	3,263.3
Materias Primas y Materiales de Producción y Comercialización	
Materiales y Suministros	
Mobiliario y Equipo de Administración	379.2
Mobiliario y Equipo Educativo y Recreativo	
Equipo e Instrumental Médico y de Laboratorio	
Vehículos y Equipo de Transporte	45.0
Equipo de Defensa y Seguridad	
Maquinaria, Otros Equipos y Herramientas	
Activos Biológicos	
Bienes Inmuebles	
Activos Intangibles	1,039.0
Obra Pública en Bienes de Dominio Público	
Obra Pública en Bienes Propios	
Acciones y Participaciones de Capital	
Compra de Títulos y Valores	
Concesión de Préstamos	
Inversiones en Fideicomisos, Mandatos y Otros Análogos	
Provisiones para Contingencias y Otras Erogaciones Especiales	
Amortización de la Deuda Pública	
Adeudos de Ejercicios Fiscales Anteriores (ADEFAS)	1,800.1
Otros Egresos Presupuestales no Contables	
Bienes en Tránsito	
3. Más Gastos Contables no Presupuestales	7,717.7
Estimaciones, Depreciaciones, Deterioros, Obsolescencia y Amortizaciones	6,637.0
Provisiones	
Disminución de Inventarios	
Aumento por Insuficiencia de Estimaciones por Pérdida o Deterioro u Obsolescencia	
Aumento por Insuficiencia de Provisiones	
Otros Gastos	1,080.7
Otros Gastos Contables no Presupuestales	
4. Total de Gasto Contable (4 = 1 - 2 + 3)	83,279.7

NOTAS DE MEMORIA (CUENTAS DE ORDEN)

Tecnológico de Estudios Superiores de Tianguistenco		
CUENTAS DE ORDEN CONTABLES		
(Miles de Pesos)		
	<u>2 0 2 2</u>	<u>2 0 2 1</u>
CUENTAS DEUDORAS		
Almacén	32,548.4	29,541.6
Cuentas de Control de Organismos Auxiliares		
Bienes Muebles e Inmuebles en Comodato		
	<u>32,548.4</u>	<u>29,541.6</u>
CUENTAS ACREEDORAS		
Artículos Disponibles por el Almacén	4,585.0	4,021.9
Organismos Auxiliares Cuenta de Control	27,963.4	25,519.7
Comodato de Bienes Muebles e Inmuebles		
	<u>32,548.4</u>	<u>29,541.6</u>

Tecnológico de Estudios Superiores de Tianguistenco		
CUENTAS DE ORDEN PRESUPUESTALES		
(Miles de Pesos)		
	<u>2 0 2 2</u>	<u>2 0 2 1</u>
CUENTAS DEUDORAS		
Ley de Ingresos Estimada	87,403.9	96,434.4
Presupuesto de Egresos por Ejercer de Gastos de Funcionamiento	7,532.6	8,180.0
Presupuesto de Egresos Devengado de Gasto de Funcionamiento	147.1	1,561.5
Presupuesto de Egresos Pagado de Gastos de Funcionamiento	74,433.8	68,404.7
Presupuesto de Egresos por Ejercer de Transferencias, Asignaciones, Subsidios y Otras Ayudas	1,044.9	613.9
Presupuesto de Egresos Pagado de Transferencias, Asignaciones, Subsidios y Otras Ayudas	981.2	1,412.2
Presupuesto de Egresos por Ejercer de Bienes Muebles, Inmuebles e Intangibles	1.0	322.0
Presupuesto de Egresos Devengado de Bienes Muebles, Inmuebles e Intangibles	0.0	274.8
Presupuesto de Egresos Pagado de Bienes Muebles, Inmuebles e Intangibles	1,463.2	7,466.8
Presupuesto de Egresos Pagado de Inversión Pública	0.0	7,564.7
Presupuesto de Egresos Pagado de Intereses, Comisiones y Otros Gastos de la Deuda Pública	1,800.1	633.8
	<u>174,807.8</u>	<u>192,868.8</u>
CUENTAS ACREEDORAS		
Ley de Ingresos por Ejecutar	6,404.5	7,431.6
Ley de Ingresos Recaudado	80,999.4	89,002.8
Presupuesto de Egresos Aprobado de Gastos de Funcionamiento	82,113.5	78,146.2
Presupuesto de Egresos Aprobado de Transferencias, Asignaciones, Subsidios y Otras Ayudas	2,026.1	2,026.1
Presupuesto de Egresos Aprobado de Intereses, Comisiones y Otros Gastos de la Deuda Pública	1,800.1	633.8
Presupuesto de Egresos Aprobado de Inversión Pública	0.0	7,564.7
Presupuesto de Egresos Aprobado de Bienes Muebles, Inmuebles e Intangibles	1,464.2	8,063.6
	<u>174,807.8</u>	<u>192,868.8</u>

NOTAS DE GESTIÓN ADMINISTRATIVA

1. INTRODUCCIÓN

EL **TECNOLÓGICO DE ESTUDIOS SUPERIORES DE TIANGUISTENCO (TEST)**, al ser un Organismo público descentralizado, de carácter estatal y sectorizado al sector educación, cuya responsabilidad social es brindar educación superior de calidad, bajo cierta normatividad y con la firme convicción de dar respuesta a las necesidades de una sociedad demandante.

2. PANORAMA

EL **TECNOLÓGICO DE ESTUDIOS SUPERIORES DE TIANGUISTENCO (TEST)** es un organismo público descentralizado de carácter estatal, el cual cimenta su operación principalmente bajo partidas presupuestales tanto de recurso Federales, como Estatales, previamente autorizadas en el Presupuesto de Egresos del Estado de México del ejercicio fiscal 2022.

3. AUTORIZACIÓN E HISTORIA

EL **TECNOLÓGICO DE ESTUDIOS SUPERIORES DE TIANGUISTENCO (TEST)**, es creado mediante decreto número 44 del Ejecutivo del Estado, el 28 de agosto de 1997, con personalidad jurídica y patrimonio propio, el cual estará sectorizado a la Secretaría de Educación y cuyo domicilio es en el Municipio de Tlanguistenco.

Manifestando una modificación el día 15 de octubre de 2012 mediante decreto número 73 del Titular del Poder Ejecutivo del Estado de México, el Doctor Eruviel Ávila Villegas, publicado en la Gaceta de Gobierno del Estado de México.

4. ORGANIZACIÓN Y OBJETO SOCIAL

De acuerdo al artículo 4º del citado Decreto, establece que el (TEST) tendrá como objeto:

Los principales objetivos del Tecnológico son:

Formar profesionales, docentes e investigadores aptos para la aplicación y generación de conocimientos, con capacidad crítica y analítica en la solución de problemas, con sentido innovador que incorpore los avances científicos y tecnológicos al ejercicio responsable de la profesión de acuerdo a los requerimientos del entorno, el estado y el país;

Realizar investigaciones científicas y tecnológicas que permitan el avance del conocimiento, el desarrollo de la enseñanza tecnológica y el mejor aprovechamiento social de los recursos naturales y materiales que contribuyan a la elevación de la calidad de vida comunitaria.

Colaborar con los sectores público, privado y social en la consolidación del desarrollo tecnológico y social de la comunidad;

Realizar programas de vinculación con los sectores público, privado y social que contribuyan a la consolidación del desarrollo tecnológico y social;

Realizar el proceso enseñanza-aprendizaje con actividades curriculares debidamente planeadas y ejecutadas; y Promover la cultura regional, estatal, nacional y universal especialmente la de carácter tecnológico.

El TEST tiene como obligación fiscal y de carácter Federal, conforme al objeto y funciones en su decreto de creación, el de realizar las retenciones del Impuesto Sobre la Renta, por los salarios y en general por la prestación de servicios subordinados, así como retenedor del ISR de pago de servicios profesionales, y en materia Estatal como retenedor de las cuotas al ISSEMYM.

Su principal estructura organizacional está estructurada de la siguiente manera: como órgano supremo de decisión está la Junta Directiva del (TEST); de manera descendente una Dirección General, Unidad Jurídica a nivel staff, dos Directores de área, cinco Subdirecciones, siete Divisiones de carrera y once Jefaturas de Departamento.

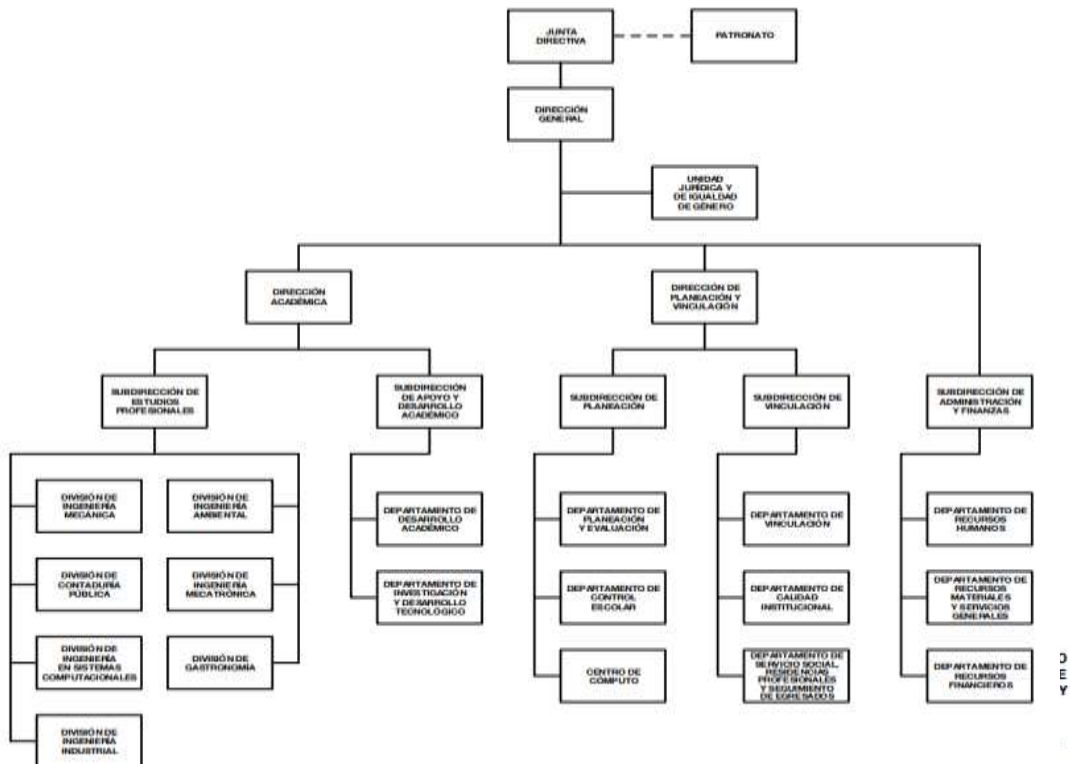

5. BASES DE PREPARACIÓN DE LOS ESTADOS FINANCIEROS

Con base en la “Circular de la Información Financiera para el Reconocimiento de los Efectos de la Inflación, que deben utilizar las entidades del Sector Central y Auxiliar del Gobierno del Estado de México” a la que están sujetas las entidades, del Sector Central, Empresas de Participación Estatal Mayoritaria, Organismos Descentralizados, Entes Autónomos y Fideicomisos Públicos, se registra la actualización del activo fijo, su depreciación acumulada y del ejercicio.

TEST

El **TECNOLÓGICO DE ESTUDIOS SUPERIORES DE TIANGUISTENCO (TEST)** con base en las observaciones y sugerencias emitidas en su caso por las instancias de control y fiscalización, así como su responsabilidad sobre la objetividad, confiabilidad y oportunidad, en la preparación y presentación de la información financiera y presupuestal, como base para control y toma de decisiones sobre las operaciones, ejecución de programas, ejercicio del presupuesto y cumplimiento de los objetivos institucionales, promueve su seguimiento y los avances para su atención oportuna, de conformidad con las sugerencias y, en su caso, medidas correctivas y preventivas, así como acciones de mejora propuestas, que eviten su recurrencia y fomenten el manejo transparente de los recursos públicos e información sobre su gestión, con los avances y resultados que se informan a la Administración del Organismo.

6. POLÍTICAS DE CONTABILIDAD SIGNIFICATIVAS

Las cifras mostradas en estados financieros adjuntos están presentadas en base al costo histórico. En observancia a la sección IV relativa a Efectos de Inflación, del Manual Único de Contabilidad Gubernamental para las Dependencias y Entidades Públicas del Gobierno y Municipios del Estado de México no se aplicó el procedimiento de revaluación de los estados financieros del **TECNOLÓGICO DE ESTUDIOS SUPERIORES DE TIANGUISTENCO (TEST)** por el ejercicio fiscal de 2022. Los valores realizables se encuentran presentados principalmente por depósitos bancarios, valuados a su valor nominal, el cual no excede al valor de mercado. Los rendimientos de estas inversiones se registran conforme se devengan, afectando los resultados del periodo.

7. POSICIÓN EN MONEDA EXTRANJERA Y PROTECCIÓN POR RIESGO CAMBIARIO

No aplica.

8. REPORTE ANALÍTICO DEL ACTIVO

Los activos fijos se registran originalmente a su costo de adquisición, según correspondan. Para efectos de la determinación de la depreciación del ejercicio y acumulada, se utiliza el método de línea recta, aplicando los porcentajes máximos establecidos en la sección VI referente a: "Políticas de Registro", del Manual Único de Contabilidad Gubernamental para las Dependencias y Entidades Públicas del Gobierno y Municipios del Estado de México, según se trate del tipo de activo, como sigue:

Bienes	Depreciación Anual
Vehículos	10%
Equipo de Cómputo	20%
Mobiliario y Equipo de Oficina	3%
Edificios	2%
Maquinaria	10%
El resto	10%

9. FIDEICOMISOS, MANDATOS Y ANÁLOGOS

No aplica.

10. REPORTE DE RECAUDACIÓN

No aplica.

11. INFORMACIÓN SOBRE LA DEUDA Y EL REPORTE ANALÍTICO DE LA DEUDA

No aplica.

12. CALIFICACIONES OTORGADAS

No aplica.

13. PROCESO DE MEJORA

No aplica.

14. INFORMACIÓN POR SEGMENTOS

No aplica.

15. EVENTOS POSTERIORES AL CIERRE

No aplica.

16. PARTES RELACIONADAS

No aplica.

17. RESPONSABILIDAD SOBRE LA PRESENTACIÓN RAZONABLE DE LOS ESTADOS FINANCIEROS

La formulación y presentación de los estados financieros, así como sus notas a los mismos, son responsabilidad de la Administración del TECNOLÓGICO DE ESTUDIOS SUPERIORES DE TIANGUISTENCO (TEST).

“Bajo protesta de decir verdad declaramos que los Estados Financieros y sus notas son razonablemente correctos y son responsabilidad del emisor”.

El Despacho Segura y Sánchez Contadores y Auditores, S.C., dictaminó los Estados Financieros del Tecnológico de Estudios Superiores de Tianguistenco al 31 de diciembre de 2022, mediante el cual expresa la opinión de que presentan razonablemente, en todos los aspectos materiales, la situación financiera del Tecnológico.

INFORMACIÓN PRESUPUESTARIA

NOTA INGRESO PRESUPUESTAL

Con fundamento en la Fracción XXX del Artículo 61 de la Constitución Política del Estado Libre y Soberano de México que a la letra dice:

“Artículo 61.- Son facultades y obligaciones de la Legislatura:

...

XXX. Aprobar anualmente el Presupuesto de Egresos del Estado, previo examen, discusión y, en su caso, modificación del Proyecto enviado por el Ejecutivo Estatal, una vez aprobadas las contribuciones establecidas en la Ley de Ingresos del Estado, a más tardar el 15 de diciembre, o hasta el 31 del mismo mes, cuando inicie el periodo constitucional el Ejecutivo Federal. En el Presupuesto de Egresos se dispondrá de las medidas apropiadas para vigilar su correcta aplicación.

Si cumplidos los plazos a que se refiere el párrafo anterior no se hubieren aprobado los ordenamientos jurídico financieros referidos, seguirán en vigor hasta el 31 de enero del ejercicio fiscal inmediato siguiente los expedidos para el ejercicio fiscal inmediato anterior al de las iniciativas en discusión. En el caso de la Ley de Ingresos del Estado, sólo seguirán vigentes aquellos rubros que no se hayan visto afectados por la entrada en vigor de los ordenamientos legales correspondientes de carácter federal...”

Considerando que la Ley de Ingresos del Estado de México para el ejercicio fiscal del año 2022, fue autorizada mediante decreto número 18 de fecha 31 de enero y de acuerdo al Segundo Transitorio de la misma que a la letra dice:

TRANSITORIOS

...

“SEGUNDO. - Esta Ley entrará en vigor al día siguiente de su publicación.”

...

La Ley de Ingresos del Estado de México para el ejercicio fiscal del año 2022 entró en vigor el 1 de Febrero de 2022, y al amparo de la disposición constitucional antes mencionada, se consideró para recibir los ingresos necesarios para cubrir las erogaciones previstas en el Presupuesto de Egresos del año inmediato anterior por un monto de: 3 millones 523 mil pesos, mismos que sirvieron para sufragar las erogaciones de gasto corriente realizadas en el mes de Enero de 2022.

NOTA EGRESO PRESUPUESTAL

Con fundamento en la Fracción XXX del Artículo 61 de la Constitución Política del Estado Libre y Soberano de México que a la letra dice:

“Artículo 61.- Son facultades y obligaciones de la Legislatura:

...

XXX. Aprobar anualmente el Presupuesto de Egresos del Estado, previo examen, discusión y, en su caso, modificación del Proyecto enviado por el Ejecutivo Estatal, una vez aprobadas las contribuciones establecidas en la Ley de Ingresos del Estado, a más tardar el 15 de diciembre, o hasta el 31 del mismo mes, cuando inicie el periodo constitucional el Ejecutivo Federal. En el Presupuesto de Egresos se dispondrá de las medidas apropiadas para vigilar su correcta aplicación.

Si cumplidos los plazos a que se refiere el párrafo anterior no se hubieren aprobado los ordenamientos jurídico financieros referidos, seguirán en vigor hasta el 31 de enero del ejercicio fiscal inmediato siguiente los expedidos para el ejercicio fiscal inmediato anterior al de las iniciativas en discusión... En el caso del Presupuesto de Egresos, la extensión de su vigencia se entenderá referida únicamente a lo relativo al gasto corriente.”

Considerando que el Presupuesto de Egresos del Gobierno del Estado de México para el ejercicio fiscal del año 2022, fue autorizado mediante decreto número 20 de fecha 31 de enero y de acuerdo al Segundo Transitorio del mismo que a la letra dice:

TRANSITORIOS

...

“SEGUNDO. El presente Decreto entrará en vigor al día siguiente de su publicación.”

...

El Presupuesto de Egresos del Gobierno del Estado de México para el ejercicio fiscal del año 2022 entró en vigor el 1 de Febrero de 2022 y al amparo de la disposición Constitucional antes mencionada, se consideraron autorizadas las erogaciones de gasto corriente por un monto de: 3 millones 428.8 miles de pesos en el capítulo 1000, 38.4 miles de pesos en el capítulo 2000 y 55.8 miles de pesos en el capítulo 3000, para el periodo comprendido del 1 al 31 de enero de 2022.

TEST

Tecnológico de Estudios Superiores de Tlanguistenco													
Ingresos y Egresos													
Del 1 de Enero al 31 de Diciembre de 2022													
(Miles de Pesos)													
CONCEPTO	AUTORIZADO	ASIGNADO	%	AMPLIACIÓN	REDUCCIÓN	AUTORIZADO FINAL	%	PRESUPUESTO EJERCIDO	%	VARIACIÓN INICIAL	%	VARIACIÓN MODIFICADO	%
INGRESOS:	79,219.6	82,742.6	100.0	4,846.0	184.7	87,403.9	100.0	80,999.4	100.0	-1,743.2	-2.1	6,404.5	7.3
Superávit Ejercicio Anterior		3,523.0	4.3			3,523.0	4.0	3,523.0	4.3	.0		.0	
Ordinarios	79,219.6	79,219.6	96.7	2,644.9	184.7	81,679.8	93.5	76,788.6	94.8	-2,431.0	-3.1	4,891.2	6.0
Estatales	79,219.6	79,219.6	96.7	2,644.9	184.7	81,679.8	93.5	76,788.6	94.8	-2,431.0	-3.1	4,891.2	6.0
- Tributarios													
Impuestos sobre Erogaciones													
Impuestos sobre Tenencia													
Otros Impuestos y Accesorios													
- No Tributarios	.0	.0	.0	.0	.0	.0	.0	1.2	.0	1.2		-1.2	
Derechos	.0	.0	.0	.0	.0	.0	.0	.0	.0	.0		.0	
Sector Central													
Organismos Auxiliares													
Aportaciones de Mejoras													
Productos													
Aprovechamientos													
Ingresos Financieros								1.2	.0	1.2		-1.2	
Aportaciones y Cuotas de Seguridad Social													
Ingreso por Venta de Bienes y Servicios	21,289.0	21,289.0	26.7	.0	.0	21,289.0	24.4	16,385.8	20.2	-4,903.2	-23.0	4,903.2	23.0
Transferencias, Asignaciones, Subsidio y Otras Ayudas	57,930.6	57,930.6	70.0	2,644.9	184.7	60,390.8	69.1	60,401.6	74.6	2,471.0	4.3	-10.8	.0
Federales	.0	.0	.0	.0	.0	.0	.0	.0	.0	.0		.0	
Participaciones Federales													
Fondos de Aportaciones Ramo 33													
Otros Apoyos Federales													
Extraordinarios	.0	.0	.0	2,201.1	.0	2,201.1	2.5	687.8	.8	687.8		1,513.3	68.8
Generación de ADEFAS													
Financiamientos				2,201.1	.0	2,201.1	2.5	687.8	.8	687.8		1,513.3	68.8
EGRESOS:	79,219.6	82,742.6	100.0	23,884.8	19,223.5	87,403.9	100.0	78,825.3	100.0	3,917.3	4.7	8,578.6	9.8
Poderes Legislativo y Judicial			.0	.0	.0	.0	.0	.0	.0	.0		.0	
Poder Legislativo													
Poder Judicial													
Gasto Total de Poder Ejecutivo	79,219.6	82,742.6	100.0	23,884.8	19,223.5	87,403.9	100.0	78,825.3	100.0	3,917.3	4.7	8,578.6	9.8
Gasto Programable:	79,219.6	82,742.6	100.0	22,084.7	19,223.5	86,603.8	97.9	77,025.2	97.7	5,717.4	6.9	8,578.6	10.0
Gasto Corriente	77,193.5	80,716.5	97.6	20,449.2	19,062.2	82,113.5	93.9	74,580.8	94.6	6,135.7	7.6	7,532.7	9.2
Servicios Personales	52,372.1	55,800.9	67.4	12,756.4	11,217.0	67,340.3	65.6	53,903.9	68.4	1,897.0	3.4	3,436.4	6.0
Gasto Operativo	24,821.4	24,915.6	30.1	7,692.8	7,835.2	24,773.2	28.3	20,676.9	26.2	4,238.7	17.0	4,096.3	16.5
- Materiales y Suministros	8,634.0	8,672.3	10.5	1,819.7	2,679.7	7,812.3	8.9	6,946.9	8.8	1,726.4	19.9	865.4	11.1
- Servicios Generales	16,187.4	16,243.3	19.6	5,873.1	5,155.5	16,960.9	19.4	13,730.0	17.4	2,513.3	15.5	3,230.9	19.0
Transferencias	2,026.1	2,026.1	2.4	171.3	171.3	2,026.1	2.3	981.2	1.2	1,044.9	51.6	1,044.9	51.6
- Organismos Autónomos													
- Subsidios y Apoyos	2,026.1	2,026.1	2.4	171.3	171.3	2,026.1	2.3	981.2	1.2	1,044.9	51.6	1,044.9	51.6
Inversión Pública	.0	.0	.0	1,464.2	.0	1,464.2	1.7	1,463.2	1.9	-1,463.2		1.0	.1
- Bienes Muebles e Inmuebles				.0	1,464.2	.0	1,464.2	1.7	1,463.2	1.9	-1,463.2	1.0	.1
- Otra Pública				.0	.0	.0	.0	.0	.0	.0		.0	
- Inversión Financiera				.0	.0	.0	.0	.0	.0	.0		.0	
Gasto no Programable	.0	.0	.0	1,800.1	.0	1,800.1	2.1	1,800.1	2.3	-1,800.1		.0	.0
Transferencias a Municipios			.0	.0	.0	.0	.0	.0	.0	.0		.0	
- Participaciones													
- Aportaciones del Ramo 33													
- Convenios													
Deuda Pública	.0	.0	.0	1,800.1	.0	1,800.1	2.1	1,800.1	2.3	-1,800.1		.0	.0
- Costo Financiero de la Deuda								.0	.0	.0		.0	
- Amortizaciones								.0	.0	.0		.0	
- Pago de ADEFAS				1,800.1	.0	1,800.1	2.1	1,800.1	2.3	-1,800.1		.0	.0
Superávit(+)/ Déficit (-)	.0	.0		-19,038.8	-19,038.8	.0	.0	2,174.1	2.8	-2,174.1		-2,174.1	
% de los Ingresos								2.7					

Tecnológico de Estudios Superiores de Tianguistenco
Indicadores de Postura Fiscal Integrado
Del 1 de Enero al 31 de Diciembre de 2022
(Miles de Pesos)

Concepto	Estimado	Devengado	Pagado ³
I. Ingresos Presupuestarios (I=1+2)	82,742.6	80,999.4	80,999.4
1. Ingresos del Gobierno de la Entidad Federativa ¹			0.0
2. Ingresos del Sector Paraestatal ¹	82,742.6	80,999.4	80,999.4
II. Egresos Presupuestarios (II=3+4)	82,742.6	78,825.3	78,678.2
3. Egresos del Gobierno de la Entidad Federativa ²			
4. Egresos del Sector Paraestatal ²	82,742.6	78,825.3	78,678.2
III. Balance Presupuestario (Superávit o Déficit) (III = I - II)	0.0	2,174.1	2,321.2

Concepto	Estimado	Devengado	Pagado ³
III. Balance presupuestario (Superávit o Déficit)	0.0	2,174.1	2,321.2
IV. Intereses, Comisiones y Gastos de la Deuda			0.0
V. Balance Primario (Superávit o Déficit) (V= III - IV)	0.0	2,174.1	2,321.2

Concepto	Estimado	Devengado	Pagado ³
A. Financiamiento			0.0
B. Amortización de la deuda			0.0
C. Endeudamiento ó desendeudamiento (C = A - B)	0.0	0.0	0.0

Superávit (+) Déficit (-)

2,174.1

T E S T

Tecnológico de Estudios Superiores de Tlanguistenco
Estado Analítico de Ingresos
Del 1 de Enero al 31 de Diciembre de 2022
(Miles de Pesos)

Rubro de Ingresos	Ingreso					Diferencia (6= 5 - 1)
	Estimado	Ampliaciones y Reducciones	Modificado	Devengado	Recaudado	
	(1)	(2)	(3= 1 + 2)	(4)	(5)	
Impuestos			.0			.0
Cuotas y Aportaciones de Seguridad Social			.0			.0
Contribuciones de Mejoras			.0			.0
Derechos			.0			.0
Productos			.0	1.2	1.2	1.2
Aprovechamientos	3,523.0	.0	3,523.0	3,523.0	3,523.0	.0
Ingresos por Ventas de Bienes, Prestación de Servicios y Otros Ingresos	21,289.0	-21,289.0	.0			-21,289.0
Participaciones, Aportaciones, Convenios, Incentivos Derivados de la Colaboración Fiscal y Fondos Distintos de Aportaciones			.0			.0
Transferencias, Asignaciones, Subsidios y Subvenciones, y Pensiones y Jubilaciones	57,930.6	23,749.2	81,679.8	76,787.4	76,787.4	18,856.8
Ingresos Derivados de Financiamientos		2,201.1	2,201.1	687.8	687.8	687.8
Total	82,742.6	4,661.3	87,403.9	80,999.4	80,999.4	-1,743.2
Ingresos excedentes¹						

Estado Analítico de Ingresos Por Fuente de Financiamiento	Ingreso					Diferencia (6= 5 - 1)
	Estimado	Ampliaciones y Reducciones	Modificado	Devengado	Recaudado	
	(1)	(2)	(3= 1 + 2)	(4)	(5)	
Ingresos del Poder Ejecutivo Federal o Estatal y de los Municipios	.0	.0	.0	.0	.0	.0
Impuestos			.0			.0
Cuotas y Aportaciones de Seguridad Social			.0			.0
Contribuciones de Mejoras			.0			.0
Derechos	.0	.0	.0	.0	.0	.0
Productos			.0			.0
Aprovechamientos			.0			.0
Participaciones, Aportaciones, Convenios, Incentivos Derivados de la Colaboración Fiscal y Fondos Distintos de Aportaciones			.0			.0
Transferencias, Asignaciones, Subsidios y Subvenciones, y Pensiones y Jubilaciones			.0			.0
Ingresos de los Entes Públicos de los Poderes Legislativo y Judicial, de los Organos Autónomos y del Sector Paraestatal o Paramunicipal, así como de las Empresas Productivas del Estado	82,742.6	2,460.2	85,202.8	80,311.6	80,311.6	-2,431.0
Cuotas y Aportaciones de Seguridad Social	.0	.0	.0	.0	.0	.0
Productos	.0	.0	.0	1.2	1.2	1.2
Ingresos por Venta de Bienes, Prestación de Servicios y Otros Ingresos	24,812.0	-21,289.0	3,523.0	3,523.0	3,523.0	-21,289.0
Transferencias, Asignaciones, Subsidios y Subvenciones, y Pensiones y Jubilaciones	57,930.6	23,749.2	81,679.8	76,787.4	76,787.4	18,856.8
Ingresos Derivados de Financiamiento	.0	2,201.1	2,201.1	687.8	687.8	687.8
Ingresos Derivados de Financiamientos	.0	2,201.1	2,201.1	687.8	687.8	687.8
Total	82,742.6	4,661.3	87,403.9	80,999.4	80,999.4	-1,743.2
Ingresos excedentes¹						

CUENTA PÚBLICA DEL GOBIERNO, ORGANISMOS AUXILIARES Y AUTÓNOMOS DEL ESTADO DE MÉXICO 2022

Tecnológico de Estudios Superiores de Tlanguistenco								
INGRESOS								
(Miles de Pesos)								
INGRESOS	AUTORIZADO	ASIGNADO	PRESUPUESTO 2022		TOTAL AUTORIZADO	RECAUDADO	VARIACIÓN	
			ASIGNACIONES Y/O AMPLIACIONES	REDUCCIONES Y/O DISMINUCIONES			IMPORTE	%
INGRESOS DE GESTIÓN	21,289.0	21,289.0			21,289.0			
Ingresos por Venta de Bienes y Servicios	21,289.0	21,289.0			21,289.0			
PARTICIPACIONES, APORTACIONES, TRANSFERENCIAS, ASIGNACIONES, SUBSIDIOS Y OTRAS AYUDAS	57,930.6	57,930.6	23,933.9	184.7	81,679.8	76,787.4	4,892.4	6.0
Subsidio	57,930.6	57,930.6	23,933.9	184.7	81,679.8	76,787.4	4,892.4	
OTROS INGRESOS Y BENEFICIOS		3,523.0	2,201.1		5,724.1	4,212.0	1,512.1	26.4
Productos						1.2	-1.2	
Pasivos que se Generen como Resultado de Erogaciones que se Devengan en el Ejercicio Fiscal pero que queden Pendientes de Liquidar al Cierre del Mismo			2,201.1		2,201.1	687.8	1,513.3	
Ingresos Diversos								
Aplicación de Remanentes		3,523.0			3,523.0	3,523.0		
T O T A L	79,219.6	82,742.6	26,135.0	21,473.7	87,403.9	80,999.4	6,404.5	7.3

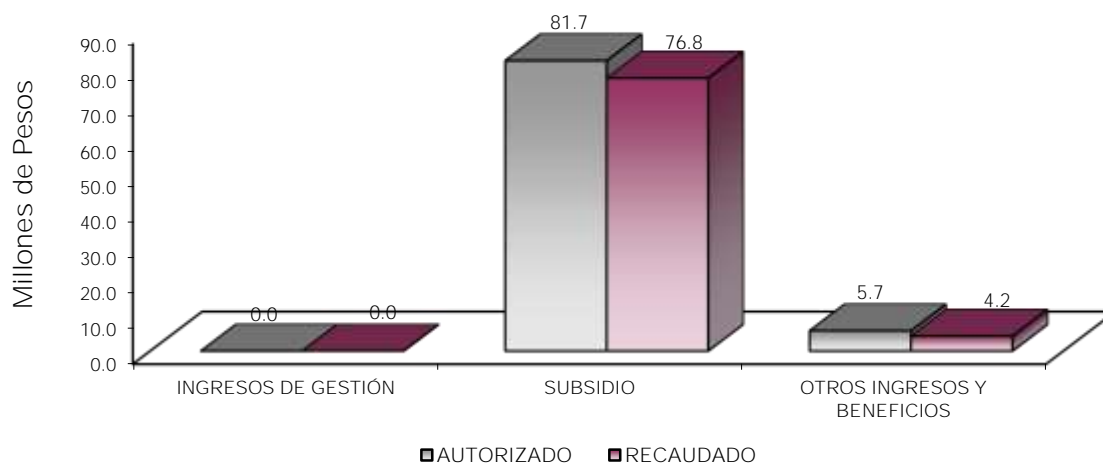

NOTAS AL PRESUPUESTO DE INGRESOS

INGRESOS

Se estimó recaudar ingresos por 82 millones 742.6 miles de pesos; se autorizaron durante el ejercicio ampliaciones y reducciones netas por 4 millones 661.3 miles de pesos lo que determinó un ingreso autorizado de 87 millones 403.9 miles de pesos. De los cuales se recaudaron 80 millones 999.4 miles de pesos, por lo que se obtuvo una variación de menos por 6 millones 404.5 miles de pesos, lo cual representó el 7.3 por ciento respecto al monto previsto.

INGRESOS DE GESTIÓN

Inicialmente se previó recaudar ingresos de gestión por 21 millones 289 mil pesos, teniendo una reducción presupuestal por la misma cantidad.

PARTICIPACIONES, APORTACIONES, TRANSFERENCIAS, ASIGNACIONES, SUBSIDIOS Y OTRAS AYUDAS

El subsidio previsto era de 57 millones 930.6 miles de pesos, se tuvieron ampliaciones y reducciones presupuestales netas por 23 millones 749.2 miles de pesos, por lo que se determinó un ingreso autorizado de 81 millones 679.8 miles de pesos, de los cuales se recaudaron 76 millones 787.4 miles de pesos, por lo que se obtuvo una variación de 4 millones 892.4 miles de pesos, lo cual representó el 6 por ciento respecto al monto previsto.

OTROS INGRESOS Y BENEFICIOS

Se tuvo una ampliación presupuestal por 2 millones 201.1 miles de pesos, se recaudaron 689 mil pesos, los cuales comprenden ingresos financieros y pasivos pendientes de liquidar al cierre del ejercicio, por lo que se obtuvo una variación de 1 millón 512.1 miles de pesos, lo cual representó el 26.4 por ciento respecto al monto previsto.

CUENTA PÚBLICA DEL GOBIERNO, ORGANISMOS AUXILIARES Y AUTÓNOMOS DEL ESTADO DE MÉXICO 2022

Tecnológico de Estudios Superiores de Tlaxianguasco
Estado Analítico del Ejercicio del Presupuesto de Egresos
Clasificación por Objeto del Gasto (Capítulo y Concepto)
Del 1 de Enero al 31 de Diciembre de 2022
(Miles de Pesos)

Concepto	Egresos					Subejercicio 6 = (3 - 4)
	Aprobado	Ampliaciones/ (Reducciones)	Modificado	Devengado	Pagado	
	1	2	3 = (1 + 2)	4	5	
Servicios Personales	55,800.9	1,539.4	57,340.3	53,903.9	53,903.9	3,436.4
Remuneraciones al Personal de Carácter Permanente	34,205.3	-865.4	33,339.9	30,956.2	30,956.2	2,383.7
Remuneraciones al Personal de Carácter Transitorio	.0	.0	.0	.0	.0	.0
Remuneraciones Adicionales y Especiales	9,343.8	-96.6	9,247.2	9,172.4	9,172.4	74.8
Seguridad Social	7,914.6	1,277.8	9,192.4	8,531.6	8,531.6	660.8
Otras Prestaciones Sociales y Económicas	3,458.5	1,436.4	4,894.9	4,616.1	4,616.1	278.8
Previsiones	.0	.0	.0	.0	.0	.0
Pago de Estímulos a Servidores Públicos	878.7	-212.8	665.9	627.6	627.6	38.3
Materiales y Suministros	8,672.3	-860.0	7,812.3	6,946.9	6,946.9	865.4
Materiales de Administración, Emisión de Documentos y Artículos Oficiales	4,882.2	-655.6	4,226.6	4,204.8	4,204.8	21.8
Alimentos y Utensilios	1,744.1	-940.4	803.7	584.9	584.9	218.8
Materias Primas y Materiales de Producción y Comercialización	.2	-.2	.0	.0	.0	.0
Materiales y Artículos de Construcción y de Reparación	303.6	322.8	626.4	323.9	323.9	302.5
Productos Químicos, Farmacéuticos y de Laboratorio	469.3	18.6	487.9	392.6	392.6	95.3
Combustibles, Lubricantes y Aditivos	441.7	-29.7	412.0	355.0	355.0	57.0
Vestuario, Blancos, Prendas de Protección y Artículos Deportivos	331.9	86.9	418.8	333.6	333.6	85.2
Materiales y Suministros Para Seguridad	.0	.0	.0	.0	.0	.0
Herramientas, Refacciones y Accesorios Menores	499.3	337.6	836.9	752.1	752.1	84.8
Servicios Generales	16,243.3	717.6	16,960.9	13,730.0	13,582.9	3,230.9
Servicios Básicos	2,013.9	101.3	2,115.2	1,933.3	1,933.3	181.9
Servicios de Arrendamiento	157.8	26.7	184.5	177.5	177.5	7.0
Servicios Profesionales, Científicos, Técnicos y Otros Servicios	3,932.4	80.2	4,012.6	3,015.4	2,868.3	997.2
Servicios Financieros, Bancarios y Comerciales	1,290.9	-323.1	967.8	930.8	930.8	37.0
Servicios de Instalación, Reparación, Mantenimiento y Conservación	6,619.2	-15.5	6,603.7	5,183.1	5,183.1	1,420.6
Servicios de Comunicación Social y Publicidad	243.9	305.7	549.6	368.9	368.9	180.7
Servicios de Traslado y Viáticos	129.4	-86.5	42.9	34.1	34.1	8.8
Servicios Oficiales	491.1	142.8	633.9	528.4	528.4	105.5
Otros Servicios Generales	1,364.7	486.0	1,850.7	1,558.5	1,558.5	292.2
Transferencias, Asignaciones, Subsidios y Otras Ayudas	2,026.1	.0	2,026.1	981.2	981.2	1,044.9
Transferencias Internas y Asignaciones al Sector Público	.0	.0	.0	.0	.0	.0
Transferencias al Resto del Sector Público	.0	.0	.0	.0	.0	.0
Subsidios y Subvenciones	474.3	81.3	555.6	178.0	178.0	377.6
Ayudas Sociales	1,551.8	-81.3	1,470.5	803.2	803.2	667.3
Pensiones y Jubilaciones	.0	.0	.0	.0	.0	.0
Transferencias a Fidelcomisos, Mandatos y Otros Análogos	.0	.0	.0	.0	.0	.0
Transferencias a la Seguridad Social	.0	.0	.0	.0	.0	.0
Donativos	.0	.0	.0	.0	.0	.0
Transferencias al Exterior	.0	.0	.0	.0	.0	.0
Bienes Muebles, Inmuebles e Intangibles	.0	1,464.2	1,464.2	1,463.2	1,463.2	1.0
Mobiliario y Equipo de Administración	.0	379.2	379.2	379.2	379.2	.0
Mobiliario y Equipo Educativo y Recreativo	.0	.0	.0	.0	.0	.0
Equipo e Instrumental Médico y de Laboratorio	.0	.0	.0	.0	.0	.0
Vehículos y Equipo de Transporte	.0	45.0	45.0	45.0	45.0	.0
Equipo de Defensa y Seguridad	.0	.0	.0	.0	.0	.0
Maquinaria, Otros Equipos y Herramientas	.0	.0	.0	.0	.0	.0
Activos Biológicos	.0	.0	.0	.0	.0	.0
Bienes Inmuebles	.0	.0	.0	.0	.0	.0
Activos Intangibles	.0	1,040.0	1,040.0	1,039.0	1,039.0	1.0
Inversión Pública	.0	.0	.0	.0	.0	.0
Obra Pública en Bienes de Dominio Público	.0	.0	.0	.0	.0	.0
Obra Pública en Bienes Propios	.0	.0	.0	.0	.0	.0
Proyectos Productivos y Acciones de Fomento	.0	.0	.0	.0	.0	.0
Inversiones Financieras y Otras Provisiones	.0	.0	.0	.0	.0	.0
Inversiones Para el Fomento de Actividades Productivas	.0	.0	.0	.0	.0	.0
Acciones y Participaciones de Capital	.0	.0	.0	.0	.0	.0
Compra de Títulos y Valores	.0	.0	.0	.0	.0	.0
Concesión de Préstamos	.0	.0	.0	.0	.0	.0
Inversiones en Fidelcomisos, Mandatos y Otros Análogos	.0	.0	.0	.0	.0	.0
Otras Inversiones Financieras	.0	.0	.0	.0	.0	.0
Provisiones para Contingencias y Otras Erogaciones Especiales	.0	.0	.0	.0	.0	.0
Participaciones y Aportaciones	.0	.0	.0	.0	.0	.0
Participaciones	.0	.0	.0	.0	.0	.0
Aportaciones	.0	.0	.0	.0	.0	.0
Convenios	.0	.0	.0	.0	.0	.0
Deuda Pública	.0	1,800.1	1,800.1	1,800.1	1,800.1	.0
Amortización de la Deuda Pública	.0	.0	.0	.0	.0	.0
Intereses de la Deuda Pública	.0	.0	.0	.0	.0	.0
Comisiones de la Deuda Pública	.0	.0	.0	.0	.0	.0
Gastos de la Deuda Pública	.0	.0	.0	.0	.0	.0
Costo por Coberturas	.0	.0	.0	.0	.0	.0
Apoyos Financieros	.0	.0	.0	.0	.0	.0
Adeudos de Ejercicios Fiscales Anteriores	.0	1,800.1	1,800.1	1,800.1	1,800.1	.0
Total del Gasto	82,742.6	4,661.3	87,403.9	78,825.3	78,678.2	8,578.6

T E S T

Tecnológico de Estudios Superiores de Tianguistenco
Estado Analítico del Ejercicio del Presupuesto de Egresos
Clasificación Económica (por Tipo de Gasto)
Del 1 de Enero al 31 de Diciembre de 2022
(Miles de Pesos)

Concepto	Egresos					Subejercicio
	Aprobado	Ampliaciones/ (Reducciones)	Modificado	Devengado	Pagado	
	1	2	3 = (1 + 2)	4	5	
Gasto Corriente	82,742.6	1,397.0	84,139.6	75,562.0	75,414.9	8,577.6
Gasto de Capital		1,464.2	1,464.2	1,463.2	1,463.2	1.0
Amortización de la Deuda y Disminución de Pasivos		1,800.1	1,800.1	1,800.1	1,800.1	0.0
Pensiones y Jubilaciones			-			0.0
Participaciones			-			0.0
Total del Gasto	82,742.6	4,661.3	87,403.9	78,825.3	78,678.2	8,578.6

Tecnológico de Estudios Superiores de Tianguistenco
Estado Analítico del Ejercicio del Presupuesto de Egresos
Clasificación Administrativa
Del 1 de Enero al 31 de Diciembre de 2022
(Miles de Pesos)

Concepto	Egresos					Subejercicio
	Aprobado	Ampliaciones/ (Reducciones)	Modificado	Devengado	Pagado	
	1	2	3 = (1 + 2)	4	5	
Entidades Paraestatales y Fideicomisos No Empresariales y No Financieros	82,742.6	4,661.3	87,403.9	78,825.3	78,678.2	8,578.6
Instituciones Públicas de Seguridad Social			-			-
Entidades Paraestatales Empresariales No Financieras con Participación Estatal Mayoritaria			-			-
Fideicomisos Empresariales No Financieros con Participación Estatal Mayoritaria			-			-
Entidades Paraestatales Empresariales Financieras Monetarias con Participación Estatal Mayoritaria			-			-
Entidades Paraestatales Empresariales Financieras No Monetarias con Participación Estatal Mayoritaria			-			-
Fideicomisos Financieros Públicos con Participación Estatal Mayoritaria			-			-
Total del Gasto	82,742.6	4,661.3	87,403.9	78,825.3	78,678.2	8,578.6

Tecnológico de Estudios Superiores de Tianguistenco
Estado Analítico del Ejercicio del Presupuesto de Egresos
Clasificación Administrativa
Del 1 de Enero al 31 de Diciembre de 2022
(Miles de Pesos)

Concepto	Egresos					Subejercicio
	Aprobado	Ampliaciones/ (Reducciones)	Modificado	Devengado	Pagado	
	1	2	3 = (1 + 2)	4	5	
Tecnológico de Estudios Superiores de Tianguistenco	82,742.6	4,661.3	87,403.9	78,825.3	78,678.2	8,578.6
Total del Gasto	82,742.6	4,661.3	87,403.9	78,825.3	78,678.2	8,578.6

Tecnológico de Estudios Superiores de Tianguistenco
Estado Analítico del Ejercicio del Presupuesto de Egresos
Clasificación Administrativa
Del 1 de Enero al 31 de Diciembre de 2022
(Miles de Pesos)

Concepto	Egresos					Subejercicio 6 = (3 - 4)
	Aprobado	Ampliaciones/ (Reducciones)	Modificado	Devengado	Pagado	
	1	2	3 = (1 + 2)	4	5	
Poder Ejecutivo	82,742.6	4,661.3	87,403.9	78,825.3	78,678.2	8,578.6
Poder Legislativo			-			-
Poder Judicial			-			-
Órganos Autónomos			-			-
Total del Gasto	82,742.6	4,661.3	87,403.9	78,825.3	78,678.2	8,578.6

Tecnológico de Estudios Superiores de Tianguistenco
Estado Analítico del Ejercicio del Presupuesto de Egresos
Clasificación Funcional (Finalidad y Función)
Del 1 de Enero al 31 de Diciembre de 2022
(Miles de Pesos)

Concepto	Egresos					Subejercicio 6 = (3 - 4)
	Aprobado	Ampliaciones/ (Reducciones)	Modificado	Devengado	Pagado	
	1	2	3 = (1 + 2)	4	5	
Gobierno	-	-	-	-	-	-
Legislación	-	-	-	-	-	-
Justicia	-	-	-	-	-	-
Coordinación de la Política de Gobierno	-	-	-	-	-	-
Relaciones Exteriores	-	-	-	-	-	-
Asuntos Financieros y Hacendarios	-	-	-	-	-	-
Seguridad Nacional	-	-	-	-	-	-
Asuntos de Orden Público y de Seguridad Interior	-	-	-	-	-	-
Otros Servicios Generales	-	-	-	-	-	-
Desarrollo Social	82,742.6	2,861.2	85,603.8	77,025.2	76,878.1	8,578.6
Protección Ambiental	-	-	-	-	-	-
Vivienda y Servicios a la Comunidad	-	-	-	-	-	-
Salud	-	-	-	-	-	-
Recreación, Cultura y Otras Manifestaciones Sociales	-	-	-	-	-	-
Educación	82,742.6	2,861.2	85,603.8	77,025.2	76,878.1	8,578.6
Protección Social	-	-	-	-	-	-
Otros Asuntos Sociales	-	-	-	-	-	-
Desarrollo Económico	-	-	-	-	-	-
Asuntos Económicos, Comerciales y Laborales en General	-	-	-	-	-	-
Agropecuaria, Silvicultura, Pesca y Caza	-	-	-	-	-	-
Combustibles y Energía	-	-	-	-	-	-
Minería, Manufacturas y Construcción	-	-	-	-	-	-
Transporte	-	-	-	-	-	-
Comunicaciones	-	-	-	-	-	-
Turismo	-	-	-	-	-	-
Ciencia, Tecnología e Innovación	-	-	-	-	-	-
Otras Industrias y Otros Asuntos Económicos	-	-	-	-	-	-
Otras no Clasificadas en Funciones Anteriores	-	1,800.1	1,800.1	1,800.1	1,800.1	-
Transacciones de la Deuda Pública / Costo Financiero de la Deuda	-	-	-	-	-	-
Transferencias, Participaciones y Aportaciones entre Diferentes Niveles y Órdenes de Gobierno	-	-	-	-	-	-
Saneamiento del Sistema Financiero	-	-	-	-	-	-
Adeudos de Ejercicios Fiscales Anteriores	-	1,800.1	1,800.1	1,800.1	1,800.1	-
Total del Gasto	82,742.6	4,661.3	87,403.9	78,825.3	78,678.2	8,578.6

Tecnológico de Estudios Superiores de Tianguistenco
 Endeudamiento Neto
 Del 1 de Enero al 31 de Diciembre de 2022
 (Miles de Pesos)

Identificación de Crédito o Instrumento	Contratación/Colocación	Amortización	Endeudamiento Neto
	A	B	C = A - B
Créditos Bancarios			
			-
			-
			-
	N/A		-
			-
			-
Total Créditos Bancarios	-	-	-

Otros Instrumentos de Deuda			
			-
			-
			-
			-
			-
			-
Total Otros Instrumentos de Deuda	-	-	-

TOTAL	-	-	-
-------	---	---	---

Tecnológico de Estudios Superiores de Tianguistenco
 Intereses de la Deuda
 Del 1 de Enero al 31 de Diciembre de 2022
 (Miles de Pesos)

Identificación de Crédito o Instrumento	Devengado	Pagado
Créditos Bancarios		
	N/A	
Total de Intereses de Créditos Bancarios	-	-

Otros Instrumentos de Deuda		
Total de Intereses de Otros Instrumentos de Deuda	-	-

TOTAL	-	-
-------	---	---

Tecnológico de Estudios Superiores de Tlaxiaco								
EGRESOS POR CAPÍTULO								
(Miles de Pesos)								
EGRESOS	PRESUPUESTO 2022				TOTAL AUTORIZADO	EJERCIDO	VARIACIÓN	
	AUTORIZADO	ASIGNADO	ASIGNACIONES Y/O AMPLIACIONES	REDUCCIONES Y/O DISMINUCIONES			IMPORTE	%
Servicios Personales	52,372.1	55,800.9	12,756.4	11,217.0	57,340.3	53,903.9	3,436.4	6.0
Materiales y Suministros	8,634.0	8,672.3	1,819.7	2,679.7	7,812.3	6,946.9	865.4	11.1
Servicios Generales	16,187.4	16,243.3	5,873.1	5,155.5	16,960.9	13,730.0	3,230.9	19.0
Transferencias, Asignaciones, Subsidios y Otras Ayudas	2,026.1	2,026.1	171.3	171.3	2,026.1	981.2	1,044.9	51.6
Bienes Muebles, Inmuebles e Intangibles			1,464.2		1,464.2	1,463.2	1.0	.1
Deuda Pública			1,800.1		1,800.1	1,800.1		
T O T A L	79,219.6	82,742.6	23,884.8	19,223.5	87,403.9	78,825.3	8,578.6	9.8

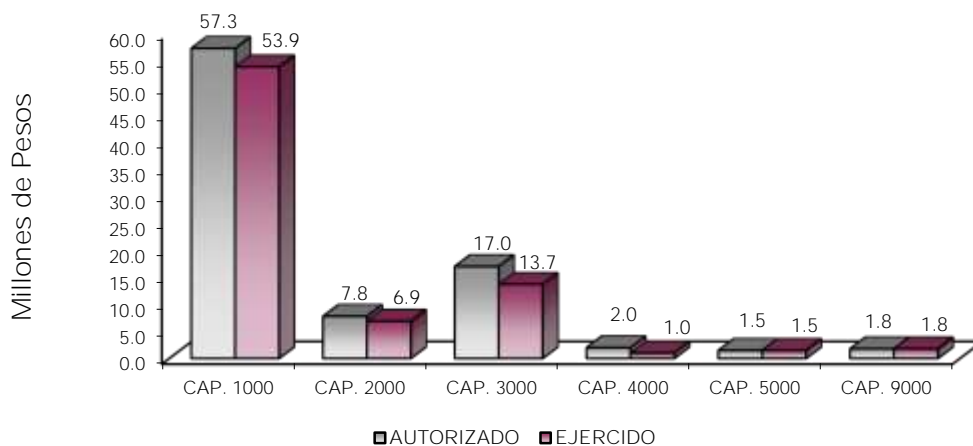

NOTAS AL PRESUPUESTO DE EGRESOS

EGRESOS

Inicialmente se asignaron 82 millones 742.6 miles de pesos, teniendo ampliaciones y reducciones netas de 4 millones 661.3 miles de pesos, determinando un presupuesto modificado de 87 millones 403.9 miles de pesos. De dicha cantidad se ejercieron 78 millones 825.3 miles de pesos, por lo que se obtuvo una variación de 8 millones 578.6 miles de pesos, lo cual representó el 9.8 por ciento respecto al monto asignado.

SERVICIOS PERSONALES

En este capítulo se asignaron inicialmente 55 millones 800.9 miles de pesos, teniendo ampliaciones y reducciones netas de 1 millón 539.4 miles de pesos, determinando un presupuesto autorizado de 57 millones 340.3 miles de pesos. De dicha cantidad se ejercieron 53 millones 903.9 miles de pesos, por lo que se obtuvo una variación de 3 millones 436.4 miles de pesos, lo cual representó el 6 por ciento respecto al monto asignado.

MATERIALES Y SUMINISTROS

En este capítulo se asignaron inicialmente 8 millones 672.3 miles de pesos, teniendo ampliaciones y reducciones netas de 860 mil pesos, determinando un presupuesto autorizado de 7 millones 812.3 miles de pesos. De dicha cantidad se ejercieron 6 millones 946.9 miles de pesos, por lo que se obtuvo una variación de 865.4 mil pesos, lo cual representó el 11.1 por ciento respecto al monto asignado.

SERVICIOS GENERALES

En este capítulo se asignaron inicialmente 16 millones 243.3 miles de pesos, teniendo ampliaciones y reducciones netas de 717.6 miles de pesos, determinando un presupuesto autorizado de 16 millones 960.9 miles de pesos. De dicha cantidad se ejercieron 13 millones 730 mil pesos, por lo que se obtuvo una variación de 3 millones 230.9 miles de pesos, lo cual representó el 19 por ciento respecto al monto asignado.

TRANSFERENCIAS, ASIGNACIONES, SUBSIDIOS Y OTRAS AYUDAS

En este capítulo se asignaron inicialmente 2 millones 26.1 miles de pesos, determinando un presupuesto autorizado de 2 millones 26.1 miles de pesos. De dicha cantidad se ejercieron 981.2 miles de pesos, por lo que se obtuvo una variación de 1 millón 44.9 miles de pesos, lo cual representó el 51.6 por ciento respecto al monto asignado.

BIENES MUEBLES, INMUEBLES E INTANGIBLES

Durante el ejercicio se autorizó una ampliación presupuestal por 1 millón 464.2 miles de pesos. De dicha cantidad se ejercieron 1 millón 463.2 miles de pesos por lo que se obtuvo una variación de 1 mil pesos, lo cual representó el 0.1 por ciento respecto al monto asignado.

DEUDA PÚBLICA

Durante el ejercicio se autorizó una ampliación presupuestal por 1 millón 800.1 miles de pesos, para cubrir pasivos derivados de erogaciones devengadas y pendientes de liquidar al cierre del ejercicio fiscal anterior, los cuales se ejercieron en su totalidad, lo que representó el 100 por ciento respecto al monto autorizado.

CUENTA PÚBLICA DEL GOBIERNO, ORGANISMOS AUXILIARES Y AUTÓNOMOS DEL ESTADO DE MÉXICO 2022

INFORMACIÓN PRESUPUESTAL

Tecnológico de Estudios Superiores de Tianguistenco
EGRESOS POR OBJETO DEL GASTO
(Miles de Pesos)

CAPÍTULO Y OBJETO DEL GASTO	PRESUPUESTO 2022						
	AUTORIZADO	ASIGNADO	ASIGNACIONES Y/O AMPLIACIONES	REDUCCIONES Y/O DISMINUCIONES	TOTAL AUTORIZADO	EJERCIDO	VARIACIÓN
SERVICIOS PERSONALES	52,372.1	55,800.9	12,756.4	11,217.0	57,340.3	53,903.9	3,436.4
Sueldo Base	22,276.2	23,842.1	2,543.2	4,363.9	22,021.4	20,455.5	1,565.9
Horas Clase	9,545.3	10,363.2	1,434.8	479.5	11,318.5	10,500.7	817.8
Prima por Años de Servicio	7.9	7.9		7.9			
Prima de Antigüedad	6.6	6.6		6.6			
Prima Vacacional	1,948.7	1,948.7	798.8	779.2	1,968.3	1,968.3	
Aguinaldo	4,763.6	4,763.6	1,905.4	1,608.3	5,060.7	5,060.7	
Vacaciones no Disfrutadas por Faltas	33.8	33.8	38.0	27.6	44.2	44.2	0
Gratificación	1,926.7	1,948.4	325.1	804.4	1,469.1	1,447.3	21.8
Gratificación por Convenio	581.8	634.8	104.8	34.7	704.9	651.9	53.0
Gratificación por Productividad			12.6	12.6			
Aportaciones de Servicio de Salud	3,199.5	3,472.0	1,030.5	748.7	3,753.8	3,481.3	272.5
Aportaciones al Sistema Solidario de Reparto	3,262.5	3,513.4	675.8	731.5	3,457.7	3,206.8	250.9
Aportaciones para Financiar los Gastos Generales de Administración del ISSEMyM	290.9	314.7	57.8	44.1	328.4	304.6	23.8
Aportaciones para Riesgo de Trabajo	413.8	527.4	1,073.9	35.6	1,565.7	1,452.1	113.6
Seguros y Fianzas	87.1	87.1	20.3	20.6	86.8	86.8	0
Cuotas para Fondo de Retiro	240.6	261.2	73.1	55.7	278.6	258.1	20.5
Seguro de Separación Individualizado	849.9	911.8	125.4	225.2	812.0	750.1	61.9
Indemnización por Accidentes de Trabajo	4.7	4.7		4.7			
Liquidaciones por Indemnizaciones, por Sueldos y Salarios Caidos	22.7	22.7	1,699.5	425.5	1,296.7	1,296.7	
Otros Gastos Derivados de Convenio	35.7	35.7		28.1	7.6		7.6
Despensa	2,033.6	2,222.4	394.6	117.0	2,500.0	2,311.2	188.8
Reconocimiento a Servidores Públicos	840.5	878.7	442.8	655.6	665.9	627.6	38.3
MATERIALES Y SUMINISTROS	8,634.0	8,672.3	1,819.7	2,679.7	7,812.3	6,946.9	865.4
Materiales y Útiles de Oficina	530.3	530.3	70.4	8.1	592.6	592.3	3
Enseres de Oficina	1.2	1.2	103.7	75.9	29.0	26.0	3.0
Material y Útiles de Imprenta y Reproducción	112.0	112.0		112.0			
Materiales y Útiles para el Procesamiento en Equipos y Bienes Informáticos	1,594.4	1,594.4		1.9	1,592.5	1,588.6	3.9
Material de Información	25.0	25.0	8.1	25.0	8.1	8.1	0
Material y Enseres de Limpieza	108.6	108.6	550.8	2.5	656.9	647.2	9.7
Material Didáctico	2,390.7	2,390.7		1,163.2	1,227.5	1,223.0	4.5
Material para Identificación y Registro	120.0	120.0			120.0	119.6	4
Productos Alimenticios para Personas	1,436.4	1,443.9	69.7	914.2	599.4	485.1	114.3
Utensilios para el Servicio de Alimentación	300.2	300.2		95.9	204.3	99.8	104.5
Combustibles, Lubrificantes, Aditivos, Carbón y sus derivados Adquiridos con Materia Prima	.2	.2		.2			
Cemento y Productos de Concreto			.7		.7	.7	
Vidrio y Productos de Vidrio			8.1		8.1	8.1	
Material Eléctrico y Electrónico	34.6	34.6	378.5	41.2	371.9	264.4	107.5
Artículos Metálicos para la Construcción	2.9	2.9		2	2.7	1.4	1.3
Materiales Complementarios	147.3	147.3			147.3		147.3
Material de Señalización	83.0	83.0	6.1	15.5	73.6	34.8	38.8
Árboles y Plantas de Ornato	.1	.1		.1			
Materiales de Construcción	29.6	29.6	.1	14.2	15.5	8.5	7.0
Estructuras y Manufacturas para Todo Tipo de Construcción	6.1	6.1	.5		6.6	6.0	.6
Sustancias Químicas	106.9	106.9	.8	3.2	104.5	104.5	
Medicinas y Productos Farmacéuticos	180.1	180.1		.1	180.0	89.7	90.3
Materiales, Accesorios y Suministros Médicos	70.0	70.0	2.3	36.6	35.7	35.7	0
Materiales, Accesorios y Suministros de Laboratorio	80.4	80.4	62.3	10.4	132.3	127.3	5.0
Fibras Sintéticas Hules Plásticos y Derivados			.5		.5	.5	
Otros Productos Químicos	31.9	31.9	4.6	1.6	34.9	34.9	
Combustibles, Lubrificantes y Aditivos	410.9	441.7	18.0	47.7	412.0	355.0	57.0
Vestuario y Uniformes	144.1	144.1	111.2	15.7	239.6	227.9	11.7
Prendas de Seguridad y Protección Personal	95.8	95.8	20.0	10.2	105.6	105.6	
Artículos Deportivos	92.0	92.0		18.5	73.5		73.5
Productos textiles			.1		.1	.1	
Refacciones, Accesorios y Herramientas	19.2	19.2	1.8	11.4	9.6	9.6	
Refacciones y Accesorios Menores de Edificios	16.2	16.2	3.0	12.2	7.0	7.0	
Refacciones y Accesorios para Equipo de Computo	195.8	195.8	396.4	10.2	582.0	582.0	
Refacciones y Accesorios Menores de Equipo e Instrumental Médico y de Laboratorio	185.5	185.5		15.1	170.4	105.3	65.1
Artículos para la Extinción de Incendios	60.0	60.0		14.7	45.3	45.3	
Refacciones y Accesorios Menores de Maquinaria y Otros Equipos	.9	.9	2.0	2.0	.9		.9
Medidores de Agua	2.0	2.0			2.0		2.0
Otros Enseres	19.7	19.7			19.7	2.9	16.8
SERVICIOS GENERALES	16,187.4	16,243.3	5,873.1	5,155.5	16,960.9	13,730.0	3,230.9
Servicio de Energía Eléctrica	611.0	664.8	75.5	277.9	462.4	408.6	53.8
Gas	55.0	55.0		20.7	34.3	22.8	11.5
Servicio de Agua	39.5	39.5	4.0	14.5	29.0	27.4	1.6
Servicios de Conducción de Señales Analógicas y Digitales	114.8	114.8		114.8			
Servicios de Acceso a Internet	1,139.8	1,139.8	448.8		1,588.6	1,473.6	115.0
Servicio Postal y Telefónico			.9		.9	.9	
Arrendamiento de Vehículos	157.8	157.8	136.7	110.0	184.5	177.5	7.0
Asesorías Asociadas a Convenios o Acuerdos	546.9	546.8	457.4	95.0	909.2	908.5	.7
Servicios Informáticos	31.5	31.5	177.9	65.9	143.5	143.5	
Capacitación	1,633.2	1,633.2	209.2	543.5	1,298.9	568.1	730.8
Servicios de Apoyo Administrativo y Fotocopiado	265.6	265.6		206.5	59.1	53.9	5.2
Impresiones de Documentos Oficiales para la Prestación de Servicios Públicos.	72.5	72.5	33.3	3.9	101.9	97.9	4.0
Servicios de Impresión de Documentos Oficiales	73.0	73.0		73.0			
Servicios de Vigilancia	1,309.8	1,309.8	295.4	119.1	1,486.1	1,236.5	249.6

TEST

CAPÍTULO Y OBJETO DEL GASTO	PRESUPUESTO 2 0 2 2					EJERCIDO	VARIACIÓN
	AUTORIZADO	ASIGNADO	ASIGNACIONES Y/O AMPLIACIONES	REDUCCIONES Y/O DISMINUCIONES	TOTAL AUTORIZADO		
Servicios Profesionales			27.8		13.9	7.0	6.9
Servicios Bancarios y Financieros	65.0	66.0	38.8		104.8	101.2	3.6
Seguros y Fianzas	1,224.9	1,224.9	1,009.9	1,371.8	863.0	829.6	33.4
Reparación y Mantenimiento de Inmuebles	423.7	423.7	510.7	133.3	801.1	800.9	.2
Adaptación de Locales Almacenes, Bodegas y Edificios	351.2	351.2	815.4	4.2	1,162.4	910.4	252.0
Reparación, Mantenimiento e Instalación de Mobiliario y Equipo de Oficina	229.2	229.2		22.9	206.3		206.3
Reparación, Instalación y Mantenimiento de Bienes Informáticos Microfilmación y	1,558.2	1,558.2		328.1	1,230.1	1,099.6	130.5
Reparación y Mantenimiento para Equipo y Redes de Tele y Radio Transmisión	457.5	457.5		252.2	205.3	24.9	180.4
Reparación, Instalación y Mantenimiento de Equipo Médico y de Laboratorio	200.0	200.0		10.0	190.0		190.0
Reparación y Mantenimiento de Vehículos Terrestres, Aéreos y Lacustres	401.3	401.3		184.8	216.5	27.8	188.7
Reparación, Instalación y Mantenimiento de Máquinaria, Equipo Instrumental y Diversos	986.2	986.2		189.3	796.9	646.1	150.8
Servicios de Lavandería, Limpieza e Higiene	1,599.1	1,599.1	120.6	66.3	1,653.4	1,531.7	121.7
Servicios de Fumigación	412.8	412.8	15.0	286.1	141.7	141.7	
Gastos de Publicidad y Propaganda			555.3	250.0	305.3	305.3	.0
Publicaciones Oficiales y de Información en General para Difusión	243.9	243.9		34.4	209.5	28.8	180.7
Servicios de Cine y Grabación			34.8		34.8	34.8	
Transportación Aérea	5.6	5.6	4.2	6.8	3.0	3.0	.0
Gastos de Traslado por Via Terrestre	55.8	55.8	1.6	52.9	4.5	3.7	.8
Gastos de alimentación en territorio nacional	55.0	55.0		51.6	3.4	3.4	.0
Gastos de hospedaje en territorio nacional	13.0	13.0	21.6	2.6	32.0	24.0	8.0
Gastos de Ceremonias Oficiales y de Orden Social	346.5	346.5	179.0		525.5	525.5	
Congresos y Convenciones	120.0	120.0		11.6	108.4	2.9	105.5
Exposiciones y Ferias	24.6	24.6		24.6			
Otros Impuestos y Derechos	260.9	260.9	4.8	33.8	231.9	30.3	201.6
Impuesto sobre Erogaciones por Remuneraciones al Trabajo Personal	774.8	776.0	643.5	72.3	1,341.2	1,341.8	5.4
Cuotas y suscripciones	275.4	275.4		77.9	197.5	113.9	83.6
Gastos de Servicios Menores	52.4	52.4	2.1	29.3	25.2	23.6	1.6
Subcontratación de Servicios con Terceros			48.9		48.9	48.9	
TRANSFERENCIAS, ASIGNACIONES, SUBSIDIOS Y OTRAS AYUDAS	2,026.1	2,026.1	171.3	171.3	2,026.1	981.2	1,044.9
Subsidio para Capacitación y Becas	474.3	474.3	81.3		555.6	178.0	377.6
Gastos Relacionados con Actividades Culturales, Deportivas y de Ayuda Extraordinaria	432.0	432.0		96.2	335.8	138.7	197.1
Becas			58.0		58.0	58.0	
Premios, Estímulos Recompensas Becas y Seguros a Deportistas			4.5		4.5	4.5	
Premios, Recompensas y Pension Recreativa Estudiantil	326.1	326.1		58.0	268.1	44.0	224.1
Ayudas Sociales a Actividades Científicas o Académicas	793.7	793.7	27.5	17.1	804.1	558.0	246.1
BIENES MUEBLES, INMUEBLES E INTANGIBLES			1,464.2		1,464.2	1,463.2	1.0
Muebles y Enseres			98.6		98.6	98.6	
Bienes Informáticos			280.6		280.6	280.6	
Otros Equipos de Transporte			45.0		45.0	45.0	
Software			1,040.0		1,040.0	1,039.0	1.0
DEUDA PÚBLICA			1,800.1		1,800.1	1,800.1	
Por el Ejercicio Inmediato Anterior			1,800.1		1,800.1	1,800.1	
Por Ejercicios Anteriores							
T O T A L	79,219.6	82,742.6	23,884.8	19,223.5	87,403.9	78,825.3	8,578.6

TEST

INFORMACIÓN PROGRAMÁTICA

T E S T

Tecnológico de Estudios Superiores de Tlanguistenco
Gasto por Categoría Programática
Del 1 de Enero al 31 de Diciembre de 2022
(Miles de Pesos)

Concepto	Egresos					Subejercicio
	Aprobado	Ampliaciones/ (Reducciones)	Modificado	Devengado	Pagado	
	1	2	3=(1 + 2)	4	5	6=(3 - 4)
Programas	82,742.6	2,861.2	85,603.8	77,025.2	76,878.1	8,578.6
Subsidios: Sector Social y Privado o Entidades Federativas y Municipios	-	-	-	-	-	-
Sujetos a Reglas de Operación			-			-
Otros Subsidios			-			-
Desempeño de las Funciones	82,742.6	2,861.2	85,603.8	77,025.2	76,878.1	8,578.6
Prestación de Servicios Públicos	82,742.6	2,861.2	85,603.8	77,025.2	76,878.1	8,578.6
Provisión de Bienes Públicos			-			-
Planeación, Seguimiento y Evaluación de Políticas Públicas			-			-
Promoción y Fomento			-			-
Regulación y Supervisión			-			-
Funciones de las Fuerzas Armadas (Únicamente Gobierno Federal)			-			-
Específicos			-			-
Proyectos de Inversión			-			-
Administrativos y de Apoyo	-	-	-	-	-	-
Apoyo al Proceso Presupuestario y para Mejorar la Eficiencia Institucional			-			-
Apoyo a la Función Pública y al Mejoramiento de la Gestión			-			-
Operaciones Ajenas			-			-
Compromisos	-	-	-	-	-	-
Obligaciones de Cumplimiento de Resolución Jurisdiccional			-			-
Desastres Naturales			-			-
Obligaciones	-	-	-	-	-	-
Pensiones y Jubilaciones			-			-
Aportaciones a la Seguridad Social			-			-
Aportaciones a Fondos de Estabilización			-			-
Aportaciones a Fondos de Inversión y Reestructura de Pensiones			-			-
Programa de Gasto Federalizado (Gobierno Federal)	-	-	-	-	-	-
Gasto Federalizado			-			-
Participaciones a Entidades Federativas y Municipios			-			-
Costo Financiero, Deuda o Apoyos a Deudores y Ahorradores de la Banca			-			-
Adeudos de Ejercicios Fiscales Anteriores		1,800.1	1,800.1	1,800.1	1,800.1	-
Total del Gasto	82,742.6	4,661.3	87,403.9	78,825.3	78,678.2	8,578.6

El Plan de Desarrollo del Estado de México 2017-2023, es un instrumento prospectivo con una visión hacia 2030. En él se concentran las bases para la elaboración de los programas sectoriales, especiales y regionales que delinearán de manera más puntual y detallada los pasos para el cumplimiento de los objetivos establecidos, así como los planes específicos de inversión que permitirán realizar la proyección de los recursos financieros. Este esfuerzo colectivo plasma los retos y desafíos de la agenda gubernamental con un profundo sentido de responsabilidad y con el compromiso de lograr un desarrollo democrático.

PILAR SOCIAL

Programas de nueva generación para disminuir la desigualdad. El Gobierno del Estado de México considera prioritario desarrollar y conservar familias fuertes, promover el empleo y proteger el ingreso, particularmente el de las mujeres. En correspondencia con la Agenda 2030, el logro de estos propósitos influirá directa e indirectamente el cumplimiento de las metas globales que contribuirán a disminuir la pobreza y el hambre; procurarán el acceso a una vivienda y a servicios básicos adecuados; reducirán las desigualdades y la discriminación; promoverán una educación inclusiva, equitativa y de calidad, así como una vida sana y en general el bienestar. Diagnóstico: Pobreza y Hambre en el Estado de México.

GOBIERNO CAPAZ Y RESPONSABLE

El reto de los gobiernos actuales versa sobre la eficacia en solucionar los problemas endémicos que aquejan a las sociedades modernas y uno de los mayores retos es hacerlo con apego al Estado de Derecho, ya que éste aporta las normas y los valores fundamentales que rigen la convivencia social, así como los derechos y obligaciones de los actores sociales y políticos.

Tecnológico de Estudios Superiores de Tlanguistenco								
EGRESOS POR PILAR Y/O EJE TRANSVERSAL								
(Miles de Pesos)								
PILAR Y/O EJE TRANSVERSAL	AUTORIZADO	ASIGNADO	PRESUPUESTO 2022		TOTAL AUTORIZADO	EJERCIDO	VARIACIÓN	
			ASIGNACIONES Y/O AMPLIACIONES	REDUCCIONES Y/O DISMINUCIONES			IMPORTE	%
Pilar Social	79,219.6	82,742.6	22,084.7	19,223.5	85,603.8	77,025.2	8,578.6	10.0
Gobierno Capaz y Responsable			1,800.1		1,800.1	1,800.1		
T O T A L	79,219.6	82,742.6	23,884.8	19,223.5	87,403.9	78,825.3	8,578.6	9.8

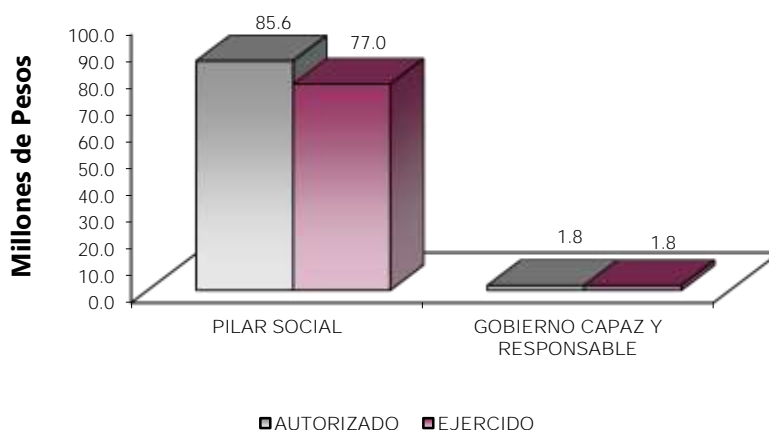

FINALIDAD

GOBIERNO

DESARROLLO SOCIAL

En esta finalidad se avanzará en la provisión de servicios a la población en materia de Protección Social, Educación, Salud, Vivienda y Servicios a la Comunidad, con lo que se apoyará fundamentalmente la consecución de las Metas Nacionales México Incluyente y México con Educación de Calidad. La prospectiva en el Sistema Educativo será consolidar como verdadera balanza de desarrollo social, la educación tecnológica superior, bajo las siguientes consideraciones:

- Ampliar la cobertura de los servicios educativos, especialmente en el nivel medio superior y superior, bajo los criterios de flexibilidad y pertinencia.
- Fortalecer la vinculación entre la educación media superior y superior en sus diversas modalidades, con las necesidades sociales y del aparato productivo de la Entidad.

Tecnológico de Estudios Superiores de Tlaxiaco									
EGRESOS POR PROGRAMA									
(Miles de Pesos)									
PROGRAMA	AUTORIZADO	ASIGNADO	PRESUPUESTO 2022		TOTAL AUTORIZADO	EJERCIDO	VARIACIÓN		
			ASIGNACIONES Y/O AMPLIACIONES	REDUCCIONES Y/O DISMINUCIONES			IMPORTE	%	
Educación Superior	71,772.5	75,294.5	18,367.8	16,059.2	77,603.1	69,621.5	7,981.6	10.3	
Gestión de las Políticas Educativas	3,291.7	3,291.7	389.4	419.4	3,261.7	2,688.9	572.8	17.6	
Modernización de la Educación	4,155.4	4,156.4	3,327.5	2,744.9	4,739.0	4,714.8	24.2	5	
Previsiones para el Pago de Adeudos de Ejercicios Anteriores			1,800.1		1,800.1	1,800.1			
TOTAL	79,219.6	82,742.6	23,884.8	19,223.5	87,403.9	78,825.3	8,578.6	9.8	

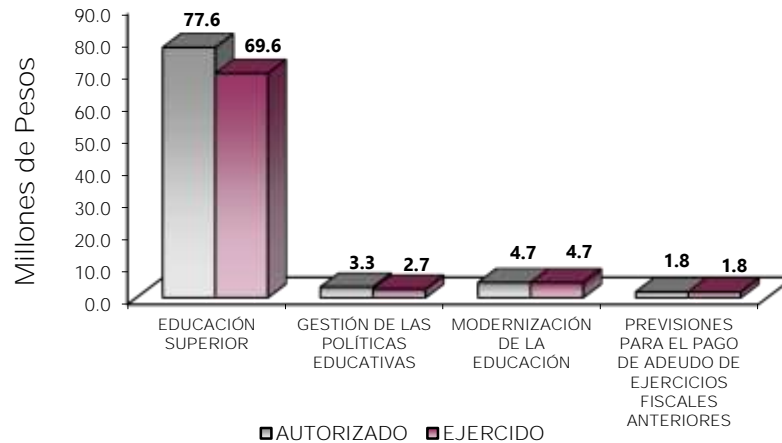

AVANCE OPERATIVO-PROGRAMÁTICO Y PRESUPUESTAL

METAS PROGRAMADAS Y ALCANZADAS

El Tecnológico de Estudios Superiores de Tianguistenco, es un organismo público descentralizado de carácter estatal, con personalidad jurídica y patrimonio propios, creado el 29 de agosto de 1997 por Decreto del Ejecutivo Estatal, tiene como misión ser una institución que ofrece servicios de educación superior incluyentes y pertinentes y de alta calidad, generadora de capital humano con capacidad creativa, innovadora y emprendedora con un alto compromiso en el ejercicio responsable de la profesión, que propicie la transferencia de conocimiento especializado en ciencia y tecnología, en congruencia con las necesidades de los grupos de interés y sectores estratégicos del Estado y la región.

Una de las prioridades del Tecnológico de Estudios Superiores de Tianguistenco es elevar la calidad de la educación a fin de que los estudiantes mejoren su nivel de logro educativo, cuenten con medios para tener acceso a un mayor bienestar y contribuyan al desarrollo nacional.

El siguiente informe se integra con la descripción de las actividades académicas que desarrolló el Tecnológico de Estudios Superiores de Tianguistenco, las acciones encaminadas a contribuir al fortalecimiento de la institución, a través de un esquema de planeación y vinculación con los sectores social y productivo, con el objeto de favorecer la formación integral de los estudiantes y desde luego las gestiones relacionadas con el manejo de los recursos humanos, materiales y financieros en el 2022.

GOBIERNO SOLIDARIO

02 05 03 01 EDUCACIÓN SUPERIOR

02 05 03 01 01 01 EDUCACIÓN SUPERIOR TECNOLÓGICA

Fomentar que los Estudiantes Egresen de sus Estudios de tipo Superior en el Ciclo Escolar

El Tecnológico logró que 391 estudiantes egresaran en el periodo establecido distribuidos de la siguiente manera:

- 76 de Contador Público.
- 44 de Ingeniería Mecánica.
- 41 de Ingeniería en Sistemas Computacionales.
- 94 de Ingeniería Industrial.
- 34 de Ingeniería Ambiental.
- 62 de Ingeniería Mecatrónica.
- 40 de Gastronomía.

Por lo que se alcanzó una meta del 99 por ciento de lo programado.

Atender a la Matrícula de Educación Superior para Contribuir en la Disminución de las Divergencias entre la Oferta y la Demanda Educativa.

El Tecnológico para el ciclo escolar septiembre 2021 – agosto 2022 programó dar atención a una matrícula de 2,350 alumnos logrando atender una matrícula de 2,393 estudiantes, como a continuación se describe:

- 406 de Contador Público.
- 254 de Ingeniería Mecánica.
- 329 de Ingeniería en Sistemas Computacionales.
- 559 de Ingeniería Industrial.
- 233 de Ingeniería Ambiental.
- 393 de Ingeniería en Mecatrónica.
- 219 de Gastronomía.

No omito mencionar que dicha matrícula es la oficial al ciclo escolar 2021 - 2022, está alineada con respecto a los lineamientos de la MIR y es la que se reportó en la Estadística 911.

Por lo que se alcanzó una meta del 101.8 por ciento de lo programado.

Atender a los Estudiantes de Nuevo Ingreso de Educación Superior para Contribuir en la Disminución de las Divergencias entre la Oferta y la Demanda Educativa.

Como resultado de las actividades de promoción efectuadas para el ciclo escolar septiembre 2021 – agosto 2022, se programó captar a 680 alumnos de nuevo ingreso, sin embargo, se alcanzó el registro de 581 estudiantes de nuevo ingreso de las siguientes carreras:

- 91 de Contador Público.
- 58 de Ingeniería Mecánica.
- 96 de ingeniera en Sistemas Computacionales.
- 138 de ingeniería Industrial.
- 56 de Ingeniería Ambiental.
- 86 de Ingeniería en Mecatrónica.
- 56 de Gastronomía.

No omito mencionar que dicha matrícula de estudiantes de nuevo ingreso es la oficial al ciclo escolar 2021 - 2022, está alineada con respecto a los lineamientos de la MIR y es la que se reportó en la Estadística 911.

Por lo que se alcanzó una meta del 82.9 por ciento de lo programado.

Realizar Acciones de Formación Integral, para Desarrollar Capacidades, Valores y Habilidades Profesionales.

El Tecnológico de Estudios Superiores de Tianguistenco para el año 2022, logró realizar nueve actividades para desarrollar capacidades, valores y habilidades profesionales, siendo las siguientes:

1. En el periodo del 6 de enero al 30 de marzo del presente año, se dio apertura a la asignatura complementaria de actividades culturales y deportivas en las que se inscribieron 264 estudiantes de las

carreras de Ingeniería Mecánica, Ambiental y Mecatrónica de manera presencial en la cual la entrega de trabajos fue de manera virtual por medio de la plataforma digital Microsoft Teams.

2. En el marco de la semana de académica de Ingeniería Ambiental se realizó una master class de salsa contando con la participación de 118 estudiantes.
3. Se llevó a cabo el torneo Inter -TEST de futbol mixto en el cual participan 20 equipos, conformados por estudiantes de las distintas carreras, contando con la participación de 214 estudiantes.
4. Se organizó una carrera atlética en la que se convocó a todos los alumnos de ingeniería industrial, logrando la participación de 153 estudiantes entre hombres y mujeres.
5. Se llevó a cabo la visita a 686 estudiantes de nuevo ingreso con la dinámica titulada “Ponte la Camiseta” como parte de las estrategias de difusión, identidad e imagen institucional, con estudiantes de nuevo ingreso a quienes se les realizó la entrega de camisetas con logos del TEST.
6. En el marco de la semana académica de la división de Ingeniería en Sistemas Computacionales se llevó a cabo la carrera atlética de 4 kilómetros en la que participaron 372 estudiantes.
7. Se llevó a cabo el tradicional concurso de ofrendas, catrines y catrinas, en el que participaron 340 estudiantes de todas las carreras ofertadas en el Tecnológico.
8. Como parte de las actividades culturales 144 estudiantes de la carrera de ingeniería en Sistemas Computacionales participaron en un master class de salsa con la finalidad de fomentar la convivencia y recreación en la comunidad estudiantil.
9. Se llevó a cabo un torneo de futbol mixto con equipos representativos de seis carreras escolarizadas del Tecnológico, el cual comenzó a finales de septiembre y concluyó hasta la tercera semana de diciembre.

Por lo que se alcanzó una meta del 100 por ciento de lo programado.

Realizar Acciones para Fomentar una Cultura Emprendedora.

Con la finalidad de que los jóvenes realicen actividades de cultura emprendedora en el Tecnológico de Estudios Superiores de Tianguistenco, se llevaron a cabo las siguientes actividades:

1. Programa de emprendimiento juvenil fundación NEMI A.C. en el que participaron 13 hombres y 18 mujeres de la carrera de gastronomía.
2. Taller de Formación emprendedora, el cual se impartió a 13 hombres y 17 mujeres de la carrera de Ingeniería Mecatrónica.
3. STARTUPS TEST 2022, presentación de proyectos de emprendimiento con posibilidad a escalamiento empresarial y su formalización en el que se contó con 84 participantes y con un registro de 12 proyectos en total.
4. Se llevó a cabo el curso de habilidades para el emprendimiento en el que participaron cuatro emprendedores.

TEST

5. Se realizó el taller de formación emprendedora, impartido por el Instituto Mexiquense del emprendedor contando con la participación de 71 participantes.
6. Se llevo a cabo la capacitación para activación de PreNODESS TecNM Campus Tlahuac en el que participaron los docentes de talento emprendedor y el Jefe del Departamento de Vinculación.
7. Se tuvo una capacitación con educación financiera: construye tu futuro financiero en la que participaron 21 estudiantes de Ingeniería Mecánica.
8. Se realizó la capacitación de asesoría y diseño de modelo de negocio para empresa dedicada al diseño de una planta tratadora de aguas residuales en empresa textilera, en la que participó una docente de la carrera de Ingeniería Ambiental.

Por lo que se alcanzó una meta del 100 por ciento de lo programado.

Acreditar Programas Educativos en Educación Superior para Mejorar la Calidad.

El Tecnológico programó la acreditación de las cinco ingenierías que se imparten en esta institución y derivado al cambio de Directivo de CACEI se realizaron modificaciones a las políticas de operación, al marco de referencia y a los criterios de evaluación por lo que, las áreas correspondientes ya habían trabajado con forme a los documentos anteriores en este sentido se tuvo que realizar el cambio correspondiente, sin embargo considerando la fecha del pago correspondiente se tiene como límite la carga de evidencias el 15 de enero de 2023, no obstante al 12 de diciembre ya se realizó la carga de información al 100 por ciento en la plataforma SIGA de los cinco programas de Ingeniería, quedando solo en espera de la validación y las fechas en que se llevaran a cabo las visitas por el Órgano Acreditador en 2023.

Por lo que no se logró se alcanzó con lo programado.

Fomentar que los Egresados se Titulen.

El Tecnológico logró que 266 egresados se titularan en el periodo establecido, siendo los siguientes:

- 36 de Contador Público.
- 33 de Ingeniería Mecánica.
- 36 de Ingeniería en Sistemas Computacionales.
- 85 de Ingeniería Industrial.
- 26 de Ingeniería Ambiental.
- 29 de Ingeniería Mecatrónica.
- 21 de Gastronomía.

Por lo que se alcanzó una meta del 99.6 por ciento de lo programado.

Lograr Certificaciones en Educación Superior para Mejorar la Calidad.

Durante los días 26, 27 y 28 de abril del presente año, se llevó a cabo la auditoría externa de vigilancia al Sistema de Gestión Integrado, auditando la Norma de Calidad ISO 9001:2015 y la Norma Ambiental ISO 14001:2015, logrando mantener el certificado de dichas normas.

Así mismo el día 15 de diciembre se llevó a cabo la auditoría externa de vigilancia a la Norma Mexicana para la Igualdad Laboral y No Discriminación (NMX-R-025- SCFI-2015), la cual nos permite continuar con la vigencia del certificado por haber obtenido un puntaje de 100 puntos de 100 máximo con el nivel de certificado oro.

Por lo que se alcanzó una meta del 100 por ciento de lo programado.

Impulsar la Capacitación o Actualización del Personal Docente para Mejorar la Formación Académica.

El proceso enseñanza - aprendizaje involucra al estudiante, el mensaje que recibe y que representa propiamente la enseñanza y desde luego, contempla al docente. Esta última figura, ha sufrido diversos cambios en su actuar, a consecuencia de la evidente evolución y modernización de la enseñanza, lo que nos obliga a estar de manera continua y permanente ocupados en la actualización y capacitación de uno de los pilares del proceso enseñanza –aprendizaje, como lo es el docente; de tal forma, que preocupados porque la planta docente del Tecnológico de Estudios Superiores de Tianguistenco, cuente con una gama de herramientas que faciliten su labor de enseñanza en el año 2022, se programó capacitar a 115 docentes y se alcanzó la cifra de 114 docentes capacitados, en los siguientes cursos:

- Nueve docentes en actualización de metodologías de la investigación y formato apa.
- Un docente en actualizaciones: Microsoft viva en Microsoft teams.
- Un docente en apoyos digitales, instrumentación e implementación de sesiones/clases sincronicas utilizando plataformas dispositivas y herramientas digitales.
- Un docente en aprender programación en java (de básico avanzado).
- Un docente en aprender a aprender alternativas para una mejor calidad de vida.
- Un docente en aritmética y principios de algebra.
- Un docente en aspectos básicos sobre energías renovables.
- Una docente en búsqueda en internet para universitarios.
- Un docente en cálculo de la huella del carbono y huella ecológica.
- Una docente en certificación alfabetización digital.
- Un docente en certificado angular y java e-conviértete en java full stack developer.
- Dos docentes en certificado mechanical desing.
- Un docente en certificado mysql de cero hasta experto ver 5,7 y 8 linux act 2022.
- Un docente en ciencia e ingeniería de materiales.
- Un docente en citas y referencias bibliográficas.
- Cinco docentes en construcción técnica y filosófica de protocolos de investigación educativa.
- Una docente en contabilidad administrativa.
- 11 docentes en desarrollo de cursos a distancia a través de las tecnologías del aprendizaje y el conocimiento.
- 21 docentes en desarrollo de material didáctico audio visual con el apoyo de las tic's.
- Un docente en dificultades del aprendizaje.
- Una docente en diplomado para la formación de tutores.
- Una docente en diseño de ambientes de colaboración, proyectos de innovación y rendición de cuentas en modalidad híbrida.
- Un docente en diseño de experiencias educativas virtuales.
- Una docente en economía circular.
- Un docente en el reto del emprendimiento de alto impacto.

TEST

- Un docente en facilitador de aprendizaje digital.
- 10 docentes en inducción al TecNM y su modelo educativo.
- Tres docentes en ingeniería en tratamiento de aguas residuales.
- Un docente en introducción a la estadística y probabilidad.
- Una docente en investigación descubriendo hechos y principios.
- Un docente en mejores prácticas en la administración de inventarios.
- Un docente en mercados financieros.
- 12 docentes en modelo sistemático para la autoevaluación de proyectos de innovación.
- Una docente en mooc ética el ser humano y la ciencia.
- Dos docentes en perspectivas de investigación en gastronomía: gastronomía sustentable.
- Una docente en radio acciones ionizantes: fuentes radioactivas.
- Una docente en taller: lectura y redacción de textos académicos.
- 10 docentes en TecNM EF01-001: con educación financiera: construye tu futuro financiero.
- Un docente en el XIII encuentro internacional sobre la enseñanza del cálculo, ciencias y matemáticas.

Por lo que se alcanzó una meta del 99.1 por ciento de lo programado.

Evaluar al Personal Docente con la Finalidad de Encontrar Áreas de Oportunidad para Mejorar su Desempeño.

El proceso de enseñanza es una forma continua y permanente en la actualización y evaluación de uno de los pilares que es el docente; de tal forma, preocupados por la planta docente del Tecnológico de Estudios Superiores de Tianguistenco, cuenta con una gama de herramientas que faciliten su labor de enseñanza y para ello fueron programados 130 y se evaluaron 128 docentes adscritos al Tecnológico, bajo el Sistema de Evaluación Docente, con enfoque en competencias, las dimensiones que se consideran son:

- Dominio de la asignatura.
- Planificación del curso.
- Ambientes de aprendizaje.
- Estrategias, métodos y técnicas.
- Motivación.
- Evaluación.
- Comunicación.
- Gestión del curso.
- Tecnologías de la información y comunicación.
- Satisfacción general.

Por lo que se alcanzó una meta del 98.5 por ciento de lo programado.

Impulsar la Capacitación del Personal Directivo y Administrativo para el Fortalecimiento Institucional

El alto desempeño de las funciones administrativas requiere de proveer al personal de herramientas necesarias para lograrlo, por lo que el Tecnológico de Estudios Superiores de Tianguistenco para el año en curso, se programó contar con 90 personas tanto directivas como administrativas capacitadas, por lo que se logró capacitar a 84 personas siendo esto de la siguiente manera:

- Dos personas en ¿cómo entender el presupuesto? el gasto público a través de los datos.
- Cinco personas en administrador de bases de datos.
- Una persona en ambientes de aprendizaje mediante el uso de tic.
- Cinco personas en análisis y solución de problemas a través de la aplicación de las 8 disciplinas.
- Dos personas en analista de datos.
- Una persona en búsqueda y rescate.
- Cuatro personas en calidad de vida en el trabajo.
- Seis personas en computo básico.
- Cuatro personas en desarrollador de contenido digital.
- Dos personas en elaboración de presupuestos.
- Una persona en evacuación.
- 16 personas en Excel avanzado.
- Dos personas en fundamentos de cómputo en la nube.
- Dos personas en gestor de imagen web.
- Una persona en herramientas básicas de Microsoft 2010. Excel.
- Una persona en la lectura y las técnicas de estudio.
- Una persona en liderazgo.
- Una persona en medidas preventivas en las escuelas ante el Covid 19.
- Dos personas en ortografía y redacción.
- Una persona en primeros auxilios.
- Una persona en programa de educación financiera.
- Una persona en redes sociales y sus riesgos.
- Una persona en resolución de problemas, una competencia profesional clave.
- Una persona en técnico en informática (ofimática).
- Una persona en técnico en la instalación y reparación de equipos de cómputo.
- Ocho personas en tecnologías de la información para el servidor público.
- Cinco personas en trabajo en equipo.
- Seis personas en Word avanzado.

Por lo que se alcanzó una meta del 93.3 por ciento de lo programado.

Desarrollar Proyectos de Investigación para Atender las Necesidades de Desarrollo Tecnológico, Económico y Social.

La investigación y la innovación tecnológica poseen un valor estratégico económico y son fundamentales para el desarrollo integral del país, en este sentido el Tecnológico de Estudios Superiores de Tianguistenco para el año 2022, programó realizar seis proyectos de investigación los cuales se cumplieron de acuerdo a lo programado siendo los siguientes:

1. Evaluación de las propiedades de remoción e inactivación de clinoptilotina modificada con plata en solución acuosa de azul indigo carmín y E. coli de la convocatoria cátedras COMECYT EDOMÉX 2021, de dos docentes de Ingeniería Ambiental.
2. Obtención de celulosa microcristalina a partir de los residuos del agave y su aplicación en el tratamiento de aguas residuales de la convocatoria cátedras COMECYT EDOMÉX 2021, de dos docentes de Ingeniería Ambiental.

TEST

3. Producción de celulosa microcristalina utilizando residuos lignocelulósicos y su aplicación en la remoción de contaminantes en fase acuosa, de la convocatoria de proyectos de desarrollo tecnológico e innovación para estudiantes de una docente de Ingeniería Ambiental.
4. Sistema de control para reactor de pirolisis de residuos sólidos orgánicos y su aplicación en el tratamiento de aguas residuales con color, de la convocatoria de proyectos de desarrollo tecnológico e innovación para estudiantes de un docente Ingeniería Mecánica.
5. Síntesis de compuestos de coordinación con propiedades fotoluminiscentes que permitan el censado de contaminantes en soluciones acuosas de la convocatoria interna 2022 de una docente de Ingeniería Mecánica.
6. Generación de energía limpia utilizando celdas de combustibles vegetales y su aprovechamiento mediante sistemas electrónicos de la convocatoria interna 2022 de un docente de Ingeniería Ambiental.
7. Identificación de alimentos sostenibles para evaluar su imagen y descripción sugestiva como nudging en la preferencia entre consumidores de la convocatoria de proyectos de desarrollo tecnológico e innovación para estudiantes/sin financiamiento, de una docente de Gastronomía.
8. Desarrollo de un sistema ciber físico basado en el gemelo digital de un motor D.C. de la convocatoria proyectos de desarrollo tecnológico e innovación para estudiantes/sin financiamiento, de un docente de Ingeniería Mecatrónica.

Por lo que se alcanzó una meta del 100 por ciento de lo programado.

Realizar la Publicación de Documentos Derivados de la Investigación para su Divulgación.

El Tecnológico de Estudios Superiores de Tianguistenco para el año 2022, programó la publicación de seis artículos en revistas, la cual se cumplió debidamente con las siguientes publicaciones:

1. Artículo: Green nanocomposites and radiation as a novel treatment for dye removal in wastewater publicado en la revista "Elsevier" por una docente de la carrera de Ing. Industrial.
2. Artículo: Implementation of a resonant invertir applied to the production of polypyrrole thin films under plasmapolymerization publicado en la revista "South Florida Journal of Development, Miami" por una un docente la carrera de Ing. Industrial.
3. Artículo: Green Syntesis of Metal OXIDE Nanoparticles and Gamma Rays for Water Remediaton, publicado en la revista Elsevier por una docente de Ingeniería Industrial.
4. Artículo: Validación del diseño un transformador de corriente por medio de simulación numérica en la industria 4.0 publicado en la revisa INECO por un docente de la carrera de Ingeniería Mecatrónica.
5. Artículo: Non-Isothermal electroosmotic Flow through a microcapillary with an annular adherent non-Newtonianliquid film publicado en la revista Preprint submitted to International Journals of Heat and Mass Transfer de un docente de Ingeniería Mecánica.

6. Artículo: Estudio analítico entre la eficiencia de los trabajadores y la cultura organizacional dentro de la Dirección General de Servicios Públicos del municipio de Ocoyoacac, Estado de México publicado en la revista Congreso Internacional de Investigación e Innovación Multidisciplinario de una docente de Ingeniería Industrial.

Por lo que se alcanzó la meta del 100 por ciento de lo programado.

GOBIERNO SOLIDARIO

02 05 06 01 GESTIÓN DE LAS POLITICAS EDUCATIVAS

02 05 06 01 02 04 VINCULACIÓN CON EL SECTOR PRODUCTIVO

Realizar Acciones de Vinculación y Extensión que Permitan Establecer Lazos de Colaboración con los Sectores Público, Privado y Social.

Realizar acciones de vinculación con los sectores público, privado y social el Tecnológico de Estudios Superiores de Tianguistenco, programó ocho acciones las cuales se cumplieron de acuerdo a lo programado:

1. Se logró que se incorporaran a servicio social 353 estudiantes de las siete carreras ofertadas en el Tecnológico de los cuales 323 estudiantes se encuentran en el sector público y 30 en el sector privado.
2. Así mismo pudieron incorporar a residencias profesionales 90 estudiantes de las siete carreras de los cuales 50 se encuentran en el sector público y 40 en el sector privado.
3. Se llevó a cabo la Firma de Convenios de Colaboración y Especificos con la Empresa Productos Cristalum S.A de C.V. y con el Ayuntamiento de Capulhuac.
4. Se llevó a cabo la conferencia motivacional impartida por un comentarista deportivo de Televisa, además de una conferencia taller de inteligencia emocional impartida por un conferencista del Instituto Mexiquense de la Juventud.
5. Se llevó a cabo una videoconferencia titulada habilidades para la vida laboral y empleabilidad impartida por la empresa Nestlé S.A. de C.V. dirigida a las siete carreras que oferta el Tecnológico.
6. Se llevó a cabo la quinta sesión ordinaria del consejo de vinculación del TEST.
7. Se realizó la difusión de la oferta educativa, en diferentes instituciones de Nivel Medio Superior pertenecientes a la región.
8. Durante este periodo de las siete carreras escolarizadas del Tecnológico realizaron visitas a empresas y organizaciones externas, entre las más destacadas se encuentran el Instituto interamericano de Tecnologías y Ciencias del agua, IGSA S.A. de C.V., Haber's S.A. de C.V., Fairbenks Morse S.A. de C.V., Grupo BMV, museo MIDE, Fabrica de Jabón la Corona S.A. de C.V. y Museo memoria y Tolerancia.

Por lo que se alcanzó la meta del 100 por ciento de lo programado.

TEST

Operar Convenios con los Sectores, Público, Privado y Social para Fortalecer los Lazos de Colaboración Institucional.

Durante 2022 el Tecnológico de Estudios Superiores de Tianguistenco, contó con la operación de 18 convenios con el sector, público, privado y social siendo los siguientes:

1. Junta De Asistencia Privada Del Estado De México (JAPEM).
2. CIATEQ A.C. Centro de Tecnología Avanzada.
3. Noxfam S.A. de C.V.
4. Tinprecision S.A. de C.V.
5. Hitchiner S.A. de C.V.
6. Servicios Integrales de Ingeniería CNC S. de R.L. de C.V.
7. Manisa S.A. DE C.V.
8. Procesos Industriales de Diseño y Manufactura S. DE R.L. de C.V.
9. Work Vest de México S.A. DE C.V.
10. Ayuntamiento de Atizapán.
11. Ayuntamiento de Xalatlaco.
12. Sociedad Civil Innovaciones Satoritech.
13. Acrílicos Sablón S.A. de C.V.
14. Columbus Mckinnon de México S.A. de C.V.
15. Artículos Decorativos y Soluciones Integrales S.A. de C.V.
16. Tritanium S.A. de C.V.
17. Válvulas y Reguladores de México S.A. de C.V.
18. Mane México S.A. de C.V.

Por lo que se alcanzó la meta del 100 por ciento de lo programado.

Atender Estudiantes en Educación Dual para Desarrollar Aptitudes y Habilidades en Unidades Económicas

El Tecnológico de Estudios Superiores de Tianguistenco, programó integrar a 65 estudiantes para ser incorporados al Programa de Educación Dual por lo que realizó las gestiones correspondientes. Se logró incorporar a 61 estudiantes a este programa de las siguientes carreras:

- Nueve de Contador Público.
- Siete de Ingeniería Mecánica.
- Siete de Ingeniería en Sistemas Computacionales.
- Veintiocho de Ingeniería Industrial.
- Seis de Ingeniería Ambiental.
- Tres de Ingeniería Mecatrónica
- Uno de Gastronomía.

Por lo que se alcanzó un 93.8 por ciento de lo programado.

Impulsar la Internacionalización entre la Comunidad de la Institución para Fortalecer la Calidad Educativa.

El Tecnológico de Estudios Superiores de Tianguistenco para el año 2022, programó a cuatro personas para impulsar la internacionalización, la cual se cumplió debidamente con el objetivo de promover la internacionalización y fortalecer la movilidad estudiantil, en el presente periodo se reportan cuatro estancias internacionales virtuales con las siguientes instituciones extranjeras:

1. Una estudiante de la carrera de Contador Público participó en la estancia del XXVII Verano de Investigación Científica y Tecnológica del Pacífico del periodo del 20 de junio al 5 de agosto de 2022, colaborando en la línea de investigación titulada “Economía y Gestión del Territorio”, que se está desarrollando en la Universidad de San Buenaventura Colombia.
2. Una estudiante de la carrera de Contador Público participó en la del XXVII Verano de Investigación Científica y Tecnológica del Pacífico del periodo del 20 de junio al 5 de agosto de 2022, colaborando en la línea de investigación titulada “Empresa, territorio y desarrollo sostenible”, que se está desarrollando en la Universidad de San Buenaventura Colombia.
3. Un estudiante de la carrera de Contador Público participó en la estancia del XXVII Verano de Investigación Científica y Tecnológica del Pacífico del periodo del 20 de junio al 5 de agosto de 2022, colaborando en la línea de investigación titulada “Innovación, TIC, capital Humano y Productividad”, que se está desarrollando en la Universidad de San Buenaventura Colombia.
4. Una docente de Ingeniería Mecánica realizó una estancia de Investigación del periodo de estancia 11 de julio al 19 de agosto de 2022, a la Universidad mayor de San Andrés (UMSA), La Paz, Bolivia.
5. Una docente de la carrera Ingeniería en Sistemas Computacionales participó en la estancia virtual realizada en los meses de noviembre y diciembre, para la integración del plan de trabajo de Internacionalización UCC-TEST, con la Universidad Cooperativa de Colombia.
6. Un docente de la carrera Ingeniería en Sistemas Computacionales participó en la estancia virtual realizada en los meses de noviembre y diciembre, para la integración del plan de trabajo de Internacionalización UCC-TEST, con la Universidad Cooperativa de Colombia.

Por lo que se alcanzó un 100 por ciento de lo programado.

Contactar Egresados en Educación Superior para Identificar su Situación Profesional.

El Tecnológico de Estudios Superiores de Tianguistenco, programó contactar a 195 egresados de las siete carreras para dar seguimiento y saber su situación laboral, cumpliendo la meta de acuerdo a lo programado se contactaron los siguientes egresados contactados:

- 51 de Contador Público.
- 23 de Ingeniería Mecánica.
- 11 de Ingeniería en Sistemas Computacionales.

TEST

- 67 de Ingeniería Industrial.
- 18 de Ingeniería Ambiental.
- 11 de Ingeniería Mecatrónica
- 14 de Gastronomía.

Por lo que se alcanzó un 100 por ciento de lo programado.

GOBIERNO SOLIDARIO

02 05 06 02 MODERNIZACIÓN DE LA EDUCACIÓN

02 05 06 02 01-01 FORTALECIMIENTO DE LA CALIDAD EDUCATIVA

Impartir el Idioma Inglés a los Estudiantes en Educación Superior para el Desarrollo de Competencias.

En el año 2022 el Tecnológico de Estudios Superiores de Tlanguistenco, programó que 1,275 estudiantes tomaran clases de idioma inglés, con el objetivo de favorecer el aprendizaje un segundo idioma, perfeccionar las habilidades de comprensión lectora, auditiva, expresión oral y escrita, por lo que se logró que 1,269 estudiantes cursaran este idioma de las siguientes carreras:

- 220 de Contador Público.
- 121 de Ingeniería Mecánica.
- 246 de Ingeniería en Sistemas Computacionales.
- 269 de Ingeniería Industrial.
- 104 de Ingeniería Ambiental.
- 226 de Ingeniería Mecatrónica
- 83 de Gastronomía.

Por lo que se alcanzó un 99.5 por ciento de lo programado.

Impulsar la Participación de Estudiantes de Educación Superior en Procesos de Certificación en el Idioma Inglés para el Desarrollo de Competencia.

En el año 2022, el Tecnológico de Estudios Superiores de Tlanguistenco, programó la certificación de 22 estudiantes en el Idioma Inglés, quienes se certificaron de acuerdo a lo programado siendo de las siguientes carreras:

- Dos de Contador Público.
- Dos de Ingeniería Mecánica.
- Dos de Ingeniería en Sistemas Computacionales.
- Ocho de Ingeniería Industrial.
- Ocho de Ingeniería Mecatrónica

Por lo que se alcanzó la meta del 100 por ciento de lo programado.

GOBIERNO SOLIDARIO

02 05 06 02 MODERNIZACIÓN DE LA EDUCACIÓN

02 05 06 02 01 04 TECNOLOGÍA APLICADA A LA EDUCACIÓN

Destinar Equipo de Cómputo al Proceso de Enseñanza-Aprendizaje en Educación Superior para el Desarrollo de las Habilidades Digitales.

Con el objetivo de equipar el Centro de Cómputo e incrementar el uso de medios tecnológicos de la información en el proceso educativo para desarrollar competencias y habilidades en los y las estudiantes, así mismo favorecer su inserción en la sociedad del conocimiento, se programó el mantenimiento preventivo y correctivo de 450 equipos de cómputo, habilitados para fortalecer el proceso de Enseñanza - Aprendizaje en el Tecnológico los cuales están distribuidos de la siguiente manera:

- 50 equipos del laboratorio de neumática.
- 30 equipos del laboratorio de Ingeniería en Sistemas Computacionales.
- 45 equipos del laboratorio de Contador Público.
- 28 equipos del laboratorio general.
- 30 equipos de la biblioteca.
- 30 equipos del laboratorio 2.
- 12 equipos de la incubadora.
- 5 equipos en la sala de control escolar.
- 52 equipos de la sala de maestros.
- 30 equipos de investigación.
- 30 equipos del laboratorio de redes y arquitectura.
- 30 equipos del aula uno.
- 30 equipos del aula cinco.
- 30 equipos del aula seis.
- 18 equipos de la incubadora.

Por lo que se alcanzó la meta del 100 por ciento de lo programado.

GOBIERNO SOLIDARIO

02 05 06 02 MODERNIZACIÓN DE LA EDUCACIÓN

02 05 06 02 01 05 CONVIVENCIA ESCOLAR SIN VIOLENCIA

Realizar Acciones para la Prevención de la Violencia Escolar en Educación Superior.

En el año 2022 el Tecnológico de Estudios Superiores de Tlanguistenco, programó seis acciones para la prevención de la violencia escolar, las cuales se realizaron con forme a lo programado siendo las siguientes:

1. Se llevó a cabo el curso de inducción a la norma 025 en igualdad laboral y no discriminación, a tres servidores públicos que ingresaron a laborar al Tecnológico.

TEST

2. Se llevó a cabo la conferencia denominada herramientas contra la violencia escolar y sexual, impartida por la Dirección de Desarrollo de Personal Académico de la UAEMex, se contó con la participación de 39 estudiantes de Contador Público.
3. Se realizó la difusión de la campaña “yo decido” dirigida hacia la prevención, identificación y denuncia de la violencia sexual, por parte del área de psicología del Tecnológico, en la cual participaron 732 estudiantes de las carreras de Contador Público, Ingeniería en Sistemas Computacionales y Gastronomía.
4. Se llevó a cabo la conferencia titulada lenguaje incluyente, no sexista, impartida por el área de Psicología la cual fue dirigida a los estudiantes de Ingeniería en Sistemas Computacionales.
5. Se realizó la conferencia perspectiva de género, impartida por la Secretaría de la Mujer del Estado de México, en la que participó el personal administrativo y docente.
6. Se llevó a cabo la conferencia titulada alerta de violencia de género, impartida por la Secretaría de la Mujer del Estado de México, en la que participó el personal administrativo y docente.
7. Se realizó la difusión del día internacional del hombre por parte del área de psicología del Tecnológico.
8. Se realizó un cine – debate titulado milagro en la celda 7 por parte del área de psicología del Tecnológico, en el que participó el personal administrativo y docente.

Por lo que se alcanzó la meta del 100 por ciento de lo programado.

Realizar Acciones para la Igualdad de Trato y Oportunidades.

En el año 2022, el Tecnológico de Estudios Superiores de Tianguistenco, programó seis acciones de igualdad de trato y oportunidades entre hombres y mujeres, se llevaron a cabo con forme a lo programado siendo las siguientes:

1. Se llevó la difusión de la igualdad y la participación de la mujer en la sociedad, se contó con la participación de 43 estudiantes de las carreras de Contador Público, Ingeniería en Sistemas Computacionales y Gastronomía.
2. Se realizó la conferencia denominada comunicación igualitaria impartida por personal de la Secretaría de la mujer del Estado de México, en la que participaron 68 servidores públicos adscritos al Tecnológico.
3. Se llevó a cabo el cine – debate titulado en tierra de hombres impartida por el área de psicología del Tecnológico, en la que participaron siete estudiantes de Gastronomía y el personal administrativo del Tecnológico.
4. Se realizó el periódico mural conmemorativo al 21 de septiembre “Día internacional de la paz”, contando con la participación de 58 estudiantes.
5. Se realizó la conferencia titulada diversidad sexual impartida por personal del DIF del Municipio de Ocoyoacac y se contó con la participación de 82 estudiantes de la carrera de Ingeniería Ambiental, Ingeniería Industrial e Ingeniería Mecánica.

CUENTA PÚBLICA DEL GOBIERNO, ORGANISMOS AUXILIARES Y AUTÓNOMOS DEL ESTADO DE MÉXICO 2022

6. Se llevó a cabo el curso de inducción a la norma 025 en igualdad laboral y no discriminación, a diez servidores públicos que ingresaron a laborar al Tecnológico.
7. Se llevó a cabo la difusión del principio de Imparcialidad como parte del Comité de Ética.
8. Se realizó la difusión de ordenamientos internos como parte de la norma 025 en la cual se remitió una circular notificando el servicio de guardería.

Por lo que se alcanzó la meta del 100 por ciento de lo programado.

Tecnológico de Estudios Superiores de Tianguistenco													
Avance Operativo - Programático y Presupuestal													
Enero - Diciembre de 2022													
M E T A S													
PRESUPUESTO 2022													
(Miles de Pesos)													
FIN	FUN	SF	PP	SP	Pr	DESCRIPCIÓN	UNIDAD DE MEDIDA	PROGRAMADO	ALCANZADO	AVANCE %	AUTORIZADO ANUAL	EJERCIDO	%
PILAR SOCIAL													
EDUCACIÓN SUPERIOR TECNOLÓGICA													
02	05	03	01	01	01	EDUCACIÓN SUPERIOR TECNOLÓGICA					77,603.0	69,621.5	89.7
						Fomentar que los Estudiantes Egresen de sus Estudios de tipo Superior en el Ciclo Escolar	Documento	395	391	99.0			
						Atender a la Matriculación de Educación Superior para Contribuir en la Disminución de las Divergencias entre la Oferta y la Demanda Educativa	Estudiante	2,350	2,393	101.8			
						Atender a los Estudiantes de Nuevo Ingreso de Educación Superior para Contribuir en la Disminución de las Divergencias entre la Oferta y la Demanda Educativa	Estudiante	680	581	85.4			
						Realizar Acciones de Formación Integral, para Desarrollar Capacidades, Valores y Habilidades Profesionales	Acción	9	9	100.0			
						Realizar Acciones para Fomentar una Cultura Emprendedora	Acción	8	8	100.0			
						Acreditar Programas Educativos en Educación Superior para Mejorar la Calidad	Programa	5	0	0.0			
						Fomentar que los Egresados se Titulen	Documento	267	266	99.6			
						Lograr Certificaciones en Educación Superior para Mejorar la Calidad	Documento	3	3	100.0			
						Impulsar la Capacitación o Actualización del Personal Docente para Mejorar la Formación Académica	Docente	115	114	99.1			
						Evaluar al Personal Docente con la Finalidad de Encontrar Áreas de Oportunidad para Mejorar su Desempeño	Docente	130	128	98.5			
						Impulsar la Capacitación del Personal Directivo y Administrativo para el Fortalecimiento Institucional	Pesona	90	84	93.3			
						Desarrollar Proyectos de Investigación para Atender las Necesidades de Desarrollo Tecnológico, Económico y Social	Proyecto	8	8	100.0			
						Realizar la publicación de documentos derivados de la investigación para su divulgación	Publicación	6	6	100.0			
GESTIÓN DE LAS POLÍTICAS EDUCATIVAS													
02	05	06	01	02	04	VINCULACIÓN CON EL SECTOR PRODUCTIVO					3,261.7	2,688.9	82.4
						Realizar Acciones de Vinculación y Extensión que Permitan Establecer Lazos de Colaboración con los Sectores Público, Privado y Social	Acción	8	8	100.0			
						Operar Convenios con los Sectores, Público, Privado y Social para Fortalecer los Lazos de Colaboración Institucional	Acción	18	18	100.0			
						Atender Estudiantes en Educación Dual para Desarrollar Aptitudes y Habilidades en Unidades Económicas	Estudiante	65	61	93.8			
						Impulsar la Internacionalización de la Institución para Fortalecer la Calidad entre la Comunidad Educativa	Persona	6	6	100.0			
						Contactar Egresados en Educación Superior para Identificar su Situación	Egresado	195	195	100.0			
MODERNIZACIÓN DE LA EDUCACIÓN													
02	05	06	02	01	01	FORTALECIMIENTO DE LA CALIDAD EDUCATIVA					73.6	73.6	100.0
						Impartir el Idioma Inglés a los Estudiantes en Educación Superior para el Desarrollo de Competencias	Estudiante	1,275	1,269	99.5			

T E S T

FIN	FUN	SF	PP	SP	Pr	DESCRIPCIÓN	M E T A S			P R E S U P U E S T O 2 0 2 2 (Miles de Pesos)			
							UNIDAD DE MEDIDA	PROGRAMADO	ALCANZADO	AVANCE %	AUTORIZADO ANUAL	EJERCIDO	%
						Impulsar la Participación de Estudiantes de Educación Superior en Procesos de Certificación en el Idioma Inglés para el Desarrollo de Competencias	Estudiante	22	22	100.0			
						MODERNIZACIÓN DE LA EDUCACIÓN							
02	05	06	02	01	04	TECNOLOGÍA APLICADA A LA EDUCACIÓN					4,479.0	4,454.7	99.5
						Destinar Equipo de Cómputo al Proceso de Enseñanza-Aprendizaje en Educación Superior para el Desarrollo de las Habilidades Digitales	Equipo de Cómputo	450.00	450.00	100.0			
						MODERNIZACIÓN DE LA EDUCACIÓN							
02	05	06	02	01	05	CONVIVENCIA ESCOLAR SIN VIOLENCIA					186.5	186.5	100.0
						Realizar Acciones para la Prevención de la Violencia Escolar en Educación Superior	Acción	8	8	100			
						Realizar Acciones para la Igualdad de Trato y Oportunidades	Acción	8	8	100			
						PREVISIÓN PARA EL PAGO DE ADEUDOS DE EJERCICIOS FISCALES ANTERIORES							
04	04	01	01	01	01	PASIVOS DERIVADOS DE EROGACIONES DEVENGADAS Y PENDIENTES DE EJERCICIOS ANTERIORES					1,800.1	1,800.1	100.0
						Registro de Pagos de Adeudos de Ejercicios Fiscales Anteriores	Documento	1	1	100			
						T O T A L					87,403.9	78,825.3	90.2
											-----	-----	

ANEXOS ESTABLECIDOS EN DIFERENTES ORDENAMIENTOS

TEST

Relación de Bienes Inmuebles que Componen el Patrimonio
Cuenta Pública 2022
(Miles de Pesos)

Ente Público: Tecnológico de Estudios Superiores de Tlanguistenco

Código	Descripción de Bienes Inmuebles	* Valor en Libros
1231-1	Terrenos	8,741.5
1234-1	Edificios	50,440.7
1234-1	Infraestructura	14,243.3
	Construcciones en Proceso	
	T O T A L	73,425.5

Relación de Bienes Muebles que Componen el Patrimonio
Cuenta Pública 2022
(Miles de Pesos)

Ente Público: Tecnológico de Estudios Superiores de Tlanguistenco

Código	Descripción de Bienes Muebles	Valor en Libros
1241-01-01-01	Mobiliario y Equipo de Oficina	59,447.3
1241-01-01-02	Equipo de Computo	0.0
1241-01-01-03	Mobiliario y Equipo de Fotografía, Sonido y Proyección	0.0
1241-01-01-04	Mobiliario y Equipo de Actividades Diversas	0.0
1243-01-01-01	Mobiliario y Equipo de Hospitales	30,508.0
1244-01-01-01	Equipo de Transporte	2,599.8
1246-01-01-01	Maquinaria, Otros Equipos y Herramientas	7,879.5
1249-01-01-02	Otros Bienes Muebles	152.0
	T O T A L	100,586.6

Tecnológico de Estudios Superiores de Tlanguistenco
Cuenta Pública 2022
Relación de Cuentas Bancarias Productivas Específicas

Fondo, Programa o Convenio	Datos de la Cuenta Bancaria	
	Institución Bancaria	Número de Cuentas *
Cheques Ingresos Propios	BANORTE	948
Cheques Recurso Federal	BANORTE	780
Cheques Gasto Operativo	BANORTE	667
Cheques Recursos Federal	BANORTE	355
Cheques Subsidio Estatal	BANORTE	457
Cheques Cuenta Periférica PRODEP 2015	SCOTIABANK	582
Cheques Recurso Federal 4 Proyectos de Investigación	BANORTE	715
Cheques Disponibilidades Financieras	BANORTE	448
Cheques Programa Delfin 2020	BANORTE	147
Cheques COMECYT (Financiamiento para Investigación de Mujeres Científicas)	BANORTE	148
Cheques COMECYT (Financiamiento para Investigación de Mujeres Científicas)	BANORTE	759
Cheques COMECYT (Financiamiento para Investigación de Mujeres Científicas)	BANORTE	968

FORMATOS PARA EL CUMPLIMIENTO
DE LA LEY DE DISCIPLINA FINANCIERA
DE LAS ENTIDADES FEDERATIVAS
Y LOS MUNICIPIOS

TEST

Tecnológico de Estudios Superiores de Tlanguilencio					
Estado de Situación Financiera Detallado - LDF					
Al 31 de Diciembre de 2022 y 2021					
(Cifras en Miles de Pesos)					
Concepto	2022	2021	Concepto	2022	2021
ACTIVO			PASIVO		
Activo Circulante			Pasivo Circulante		
a. Efectivo y Equivalentes (a=a1+a2+a3+a4+a5+a6+a7)	1,048.7	3,778.8	a. Cuentas por Pagar a Corto Plazo (a=a1+a2+a3+a4+a5+a6+a7+a8+a9)	388.9	2,898.1
a1) Efectivo	1,048.7	3,778.8	a1) Servicios Personales por Pagar a Corto Plazo		
a2) Bancos/Tesorería			a2) Proveedores por Pagar a Corto Plazo		
a3) Bancos/Dependencias y Otros			a3) Contratistas por Obras Públicas por Pagar a Corto Plazo		
a4) Inversiones Temporales (Hasta 3 meses)			a4) Participaciones y Aportaciones por Pagar a Corto Plazo		
a5) Fondos con Afectación Específica			a5) Transferencias Otorgadas por Pagar a Corto Plazo		
a6) Depósitos de Fondos de Terceros en Garantía y/o Administración			a6) Intereses, Comisiones y Otros Gastos de la Deuda Pública por Pagar a Corto Plazo		
a7) Otros Efectivos y Equivalentes			a7) Retenciones y Contribuciones por Pagar a Corto Plazo		
b. Derechos a Recibir Efectivo o Equivalentes (b=b1+b2+b3+b4+b5+b6+b7)	0.0	20.0	a8) Devoluciones de la Ley de Ingresos por Pagar a Corto Plazo		
b1) Inversiones Financieras de Corto Plazo			a9) Otras Cuentas por Pagar a Corto Plazo	388.9	2,898.1
b2) Cuentas por Cobrar a Corto Plazo		20.0	b. Documentos por Pagar a Corto Plazo (b=b1+b2+b3)	0.0	0.0
b3) Deudores Diversos por Cobrar a Corto Plazo			b1) Documentos Comerciales por Pagar a Corto Plazo		
b4) Ingresos por Recuperar a Corto Plazo			b2) Documentos con Contratistas por Obras Públicas por Pagar a Corto Plazo		
b5) Deudores por Anticipos de la Tesorería a Corto Plazo			b3) Otros Documentos por Pagar a Corto Plazo		
b6) Préstamos Otorgados a Corto Plazo			c. Porción a Corto Plazo de la Deuda Pública a Largo Plazo (c=c1+c2)	0.0	0.0
b7) Otros Derechos a Recibir Efectivo o Equivalentes a Corto Plazo			c1) Porción a Corto Plazo de la Deuda Pública		
c. Derechos a Recibir Bienes o Servicios (c=c1+c2+c3+c4+c5)	18.2	7,834.0	c2) Porción a Corto Plazo de Arrendamiento Financiero		
c1) Anticipo a Proveedores por Adquisición de Bienes y Prestación de Servicios a Corto Plazo			d. Títulos y Valores a Corto Plazo		
c2) Anticipo a Proveedores por Adquisición de Bienes Inmuebles y Muebles a Corto Plazo			e. Pasivos Diferidos a Corto Plazo (e=e1+e2+e3)	0.0	0.0
c3) Anticipo a Proveedores por Adquisición de Bienes Intangibles a Corto Plazo			e1) Ingresos Cobrados por Adelantado a Corto Plazo		
c4) Anticipo a Contratistas por Obras Públicas a Corto Plazo			e2) Intereses Cobrados por Adelantado a Corto Plazo		
c5) Otros Derechos a Recibir Bienes o Servicios a Corto Plazo	18.2	7,834.0	e3) Otros Pasivos Diferidos a Corto Plazo		
d. Inventarios (d=d1+d2+d3+d4+d5)	0.0	0.0	f. Fondos y Bienes de Terceros en Garantía y/o Administración a Corto Plazo (f=f1+f2+f3+f4+f5+f6)	0.0	0.0
d1) Inventario de Mercancías para Venta			f1) Fondos en Garantía a Corto Plazo		
d2) Inventario de Mercancías Terminadas			f2) Fondos en Administración a Corto Plazo		
d3) Inventario de Mercancías en Proceso de Elaboración			f3) Fondos Contingentes a Corto Plazo		
d4) Inventario de Materias Primas, Materiales y Suministros para Producción			f4) Fondos de Fideicomisos, Mandatos y Contratos Análogos a Corto Plazo		
d5) Bienes en Tránsito			f5) Otros Fondos de Terceros en Garantía y/o Administración a Corto Plazo		
e. Almacenes			f6) Valores y Bienes en Garantía a Corto Plazo		
f. Estimación por Pérdida o Deterioro de Activos Circulantes (f=f1+f2)	0.0	0.0	g. Provisiones a Corto Plazo (g=g1+g2+g3)	0.0	0.0
f1) Estimaciones para Cuentas Incobrables por Derechos a Recibir Efectivo o Equivalentes			g1) Provisión para Demandas y Juicios a Corto Plazo		
f2) Estimación por Deterioro de Inventarios			g2) Provisión para Contingencias a Corto Plazo		
g. Otros Activos Circulantes (g=g1+g2+g3+g4)	0.0	0.0	g3) Otras Provisiones a Corto Plazo		
g1) Valores en Garantía			h. Otros Pasivos a Corto Plazo (h=h1+h2+h3)	0.0	0.0
g2) Bienes en Garantía (excluye depósitos de fondos)			h1) Ingresos por Clasificar		
g3) Bienes Derivados de Embargos, Decomisos, Aseguramientos y Dación en Pago			h2) Recaudación por Participar		
g4) Adquisición con Fondos de Terceros			h3) Otros Pasivos Circulantes		
IA. Total de Activos Circulantes (IA = a + b + c + d + e + f + g)	1,066.9	11,632.8	IIA. Total de Pasivos Circulantes (IIA = a + b + c + d + e + f + g + h)	388.9	2,898.1
Activo No Circulante			Pasivo No Circulante		
a. Inversiones Financieras a Largo Plazo			a. Cuentas por Pagar a Largo Plazo		
b. Derechos a Recibir Efectivo o Equivalentes a Largo Plazo			b. Documentos por Pagar a Largo Plazo		
c. Bienes Inmuebles, Infraestructura y Construcciones en Proceso	73,425.5	73,425.5	c. Deuda Pública a Largo Plazo		
d. Bienes Muebles	100,586.6	97,316.4	d. Pasivos Diferidos a Largo Plazo		
e. Activos Intangibles			e. Fondos y Bienes de Terceros en Garantía y/o en Administración a Largo Plazo		
f. Depreciación, Deterioro y Amortización Acumulada de Bienes	-90,042.3	-83,405.3	f. Provisiones a Largo Plazo		
g. Activos Diferidos			II B. Total de Pasivos No Circulantes (II B = a + b + c + d + e + f)	0.0	0.0
h. Estimación por Pérdida o Deterioro de Activos no Circulantes			II. Total del Pasivo (II = IA + II B)	388.9	2,898.1
i. Otros Activos no Circulantes			HACIENDA PÚBLICA/PATRIMONIO		
IB. Total de Activos No Circulantes (IB = a + b + c + d + e + f + g + h + i)	83,969.8	87,336.6	III A. Hacienda Pública/Patrimonio Contribuido (III A = a + b + c)	11,146.7	11,146.7
I. Total del Activo (I = IA + IB)	85,036.7	98,969.4	a. Aportaciones	11,146.7	11,146.7
			b. Donaciones de Capital		
			c. Actualización de la Hacienda Pública/Patrimonio		
			III B. Hacienda Pública/Patrimonio Generado (III B = a + b + c + d + e)	73,501.1	84,924.6
			a. Resultados del Ejercicio (Ahorro/ Desahorro)	-5,950.4	5,036.5
			b. Resultados de Ejercicios Anteriores	70,273.5	70,710.1
			c. Revalúos	9,178.0	9,178.0
			d. Reservas		
			e. Rectificaciones de Resultados de Ejercicios Anteriores		
			III C. Exceso o Insuficiencia en la Actualización de la Hacienda Pública/Patrimonio (III C = a + b)	0.0	0.0
			a. Resultado por Posición Monetaria		
			b. Resultado por Tenencia de Activos no Monetarios		
			III. Total Hacienda Pública/Patrimonio (III = III A + III B + III C)	84,647.8	96,071.3
			IV. Total del Pasivo y Hacienda Pública/Patrimonio (IV = II + III)	85,036.7	98,969.4

CUENTA PÚBLICA DEL GOBIERNO, ORGANISMOS AUXILIARES Y AUTÓNOMOS DEL ESTADO DE MÉXICO 2022

Tecnológico de Estudios Superiores de Tlanguistenco Informe Analítico de la Deuda Pública y Otros Pasivos - LDF Al 31 de Diciembre de 2021 y 2022							
Denominación de la Deuda Pública y Otros Pasivos (c)	Saldo al 31 de Diciembre de 2021 (d)	Disposiciones del Periodo (e)	Amortizaciones del Periodo (f)	Revaluaciones, Reclasificaciones y Otros Ajustes (g)	Saldo Final del Periodo (h) h=d+e-f+g	Pago de Intereses del Periodo (i)	Pago de Comisiones y demás Costos Asociados Durante el Periodo (j)
1. Deuda Pública (1=A+B)	0.0	0.0	0.0	0.0	0.0	0.0	
A. Corto Plazo (A=a1+a2+a3)	0.0	0.0	0.0	0.0	0.0	0.0	
a1) Instituciones de Crédito							
a2) Títulos y Valores							
a3) Arrendamientos Financieros							
B. Largo Plazo (B=b1+b2+b3)	0.0	0.0	0.0	0.0	0.0	0.0	
b1) Instituciones de Crédito							
b2) Títulos y Valores							
b3) Arrendamientos Financieros							
2. Otros Pasivos	2,898.1				388.9		
3. Total de la Deuda Pública y Otros Pasivos (3=1+2)	2,898.1	0.0	0.0	0.0	388.9		
4. Deuda Contingente 1 (Informativo)	0.0	0.0	0.0	0.0	0.0		
A. Deuda Contingente 1							
B. Deuda Contingente 2							
C. Deuda Contingente XX							
5. Valor de Instrumentos Bono Cupón Cero 2 (Informativo)	0.0	0.0	0.0	0.0	0.0		
A. Instrumento Bono Cupón Cero 1							
B. Instrumento Bono Cupón Cero 2							
C. Instrumento Bono Cupón Cero XX							

1 Se refiere a cualquier Financiamiento sin fuente o garantía de pago definida, que sea asumida de manera solidaria o subsidiaria por las Entidades Federativas con sus Municipios, organismos descentralizados y empresas de participación estatal mayoritaria y fideicomisos, locales o municipales, y por los Municipios con sus respectivos organismos descentralizados y empresas de participación municipal mayoritaria.

2 Se refiere al valor del Bono Cupón Cero que respalda el pago de los créditos asociados al mismo (Activo).

Obligaciones a Corto Plazo (k)	Monto Contratado (l)	Plazo Pactado (m)	Tasa de Interés (n)	Comisiones y Costos Relacionados (o)	Tasa Efectiva (p)
6. Obligaciones a Corto Plazo (Informativo)					
A. Crédito 1					
B. Crédito 2					
C. Crédito XX					

T E S T

Tecnológico de Estudios Superiores de Tlanguistenco Informe Analítico de Obligaciones Diferentes de Financiamientos Al 31 de Diciembre de 2022 (Miles de Pesos)										
Denominación de las Obligaciones Diferentes de Financiamiento (c)	Fecha del Contrato (d)	Fecha de Inicio de Operación del Proyecto (e)	Fecha de Vencimiento (f)	Monto de la Inversión Pactado (g)	Plazo Pactado (h)	Monto Promedio Mensual del Pago de la Contraprestación (i)	Monto Promedio Mensual del Pago de la Contraprestación Correspondiente al Pago de Inversión (j)	Monto Pagado de la Inversión al XX de XXXX de 20XX (k)	Monto Pagado de la Inversión Actualizado al XX de XXXX de 20XX (l)	Saldo Pendiente por Pagar de la Inversión al XX de XXXX de 20XX (m = g - l)
A. Asociaciones Público Privadas (APP's) (A=a+b+c+d)				0.0		0.0	0.0			0.0
a) APP 1										0.0
b) APP 2										0.0
c) APP 3										0.0
d) APP XX										0.0
B. Otros Instrumentos (B=a+b+c+d)				0.0		0.0	0.0			0.0
a) Otro Instrumento 1										0.0
b) Otro Instrumento 2										0.0
c) Otro Instrumento 3										0.0
d) Otro Instrumento XX										0.0
C. Total de Obligaciones Diferentes de Financiamiento (C=A+B)				0.0		0.0	0.0			0.0

Tecnológico de Estudios Superiores de Tianguistenco			
Balance Presupuestario			
Del 1 de Enero al 31 de Diciembre de 2022			
(Miles de Pesos)			
Concepto	Estimado / Aprobado	Devengado	Recaudado / Pagado
A. Ingresos Totales (A = A1+A2+A3)	82,742.6	80,999.4	80,999.4
A1. Ingresos de Libre Disposición	82,742.6	80,959.4	80,959.4
A2. Transferencias Federales Etiquetadas		40.0	40.0
A3. Financiamiento Neto			
B. Egresos Presupuestarios¹ (B = B1+B2)	82,742.6	78,825.3	78,678.2
B1. Gasto No Etiquetado (sin incluir Amortización de la Deuda Pública)	82,742.6	78,825.3	78,678.2
B2. Gasto Etiquetado (sin incluir Amortización de la Deuda Pública)			
C. Remanentes del Ejercicio Anterior (C = C1 + C2)	0.0	3,523.0	3,523.0
C1. Remanentes de Ingresos de Libre Disposición Aplicados en el Período		3,523.0	3,523.0
C2. Remanentes de Transferencias Federales Etiquetadas Aplicados en el Período			
I. Balance Presupuestario (I = A - B + C)	0.0	5,697.1	5,844.2
II. Balance Presupuestario sin Financiamiento Neto (II = I - A3)	0.0	5,697.1	5,844.2
III. Balance Presupuestario sin Financiamiento Neto y sin Remanentes del Ejercicio Anterior (III = II - C)	0.0	2,174.1	2,321.2
Concepto	Aprobado	Devengado	Pagado
E. Intereses, Comisiones y Gastos de la Deuda (E = E1+E2)	0.0	0.0	0.0
E1. Intereses, Comisiones y Gastos de la Deuda con Gasto No Etiquetado			
E2. Intereses, Comisiones y Gastos de la Deuda con Gasto Etiquetado			
IV. Balance Primario (IV = III + E)	0.0	2,174.1	2,321.2
Concepto	Estimado/ Aprobado	Devengado	Recaudado / Pagado
F. Financiamiento (F = F1 + F2)	0.0	0.0	0.0
F1. Financiamiento con Fuente de Pago de Ingresos de Libre Disposición			
F2. Financiamiento con Fuente de Pago de Transferencias Federales Etiquetadas			
G. Amortización de la Deuda (G = G1 + G2)	0.0	0.0	0.0
G1. Amortización de la Deuda Pública con Gasto No Etiquetado			
G2. Amortización de la Deuda Pública con Gasto Etiquetado			
A3. Financiamiento Neto (A3 = F - G)	0.0	0.0	0.0
Concepto	Estimado/ Aprobado	Devengado	Recaudado / Pagado
A1. Ingresos de Libre Disposición	82,742.6	80,999.4	80,999.4
A3.1 Financiamiento Neto con Fuente de Pago de Ingresos de Libre Disposición (A3.1 = F1 - G1)	0.0	0.0	0.0
F1. Financiamiento con Fuente de Pago de Ingresos de Libre Disposición			
G1. Amortización de la Deuda Pública con Gasto No Etiquetado			
B1. Gasto No Etiquetado (sin incluir Amortización de la Deuda Pública)	82,742.6	78,825.3	78,678.2
C1. Remanentes de Ingresos de Libre Disposición Aplicados en el Período		3,523.0	3,523.0
V. Balance Presupuestario de Recursos Disponibles (V = A1 + A3.1 - B1 + C1)	0.0	5,697.1	5,844.2
VI. Balance Presupuestario de Recursos Disponibles sin Financiamiento Neto (VI = V - A3.1)	0.0	5,697.1	5,844.2
Concepto	Estimado/ Aprobado	Devengado	Recaudado / Pagado
A2. Transferencias Federales Etiquetadas			
A3.2 Financiamiento Neto con Fuente de Pago de Transferencias Federales Etiquetadas (A3.2 = F2 - G2)	0.0	0.0	0.0
F2. Financiamiento con Fuente de Pago de Transferencias Federales Etiquetadas			
G2. Amortización de la Deuda Pública con Gasto Etiquetado			
B2. Gasto Etiquetado (sin incluir Amortización de la Deuda Pública)	0.0	0.0	0.0
C2. Remanentes de Transferencias Federales Etiquetadas Aplicados en el Período			
VII. Balance Presupuestario de Recursos Etiquetados (VII = A2 + A3.2 - B2 + C2)	0.0	0.0	0.0
VIII. Balance Presupuestario de Recursos Etiquetados sin Financiamiento Neto (VIII = VII - A3.2)	0.0	0.0	0.0

T E S T

Tecnológico de Estudios Superiores de Tlanguistenco						
Estado Analítico de Ingresos Detallado - LDF						
Del 1 de Enero al 31 de Diciembre de 2022						
(Miles de Pesos)						
Concepto	Ingreso					Diferencia
	Estimado	Ampliaciones/ (Reducciones)	Modificado	Devengado	Recaudado	
Ingresos de Libre Disposición						
A. Impuestos			0.0			0.0
B. Cuotas y Aportaciones de Seguridad Social			0.0			0.0
C. Contribuciones de Mejoras			0.0			0.0
D. Derechos			0.0			0.0
E. Productos			0.0	1.2	1.2	-1.2
F. Aprovechamientos	3,523.0	0.0	3,523.0	3,523.0	3,523.0	0.0
G. Ingresos por Ventas de Bienes y Servicios	21,289.0	-21,289.0	0.0			21,289.0
H. Participaciones						
(H=h1+h2+h3+h4+h5+h6+h7+h8+h9+h10+h11)	0.0	0.0	0.0	0.0	0.0	0.0
h1) Fondo General de Participaciones			0.0			0.0
h2) Fondo de Fomento Municipal			0.0			0.0
h3) Fondo de Fiscalización y Recaudación			0.0			0.0
h4) Fondo de Compensación			0.0			0.0
h5) Fondo de Extracción de Hidrocarburos			0.0			0.0
h6) Impuesto Especial Sobre Producción y Servicios			0.0			0.0
h7) 0.136% de la Recaudación Federal Participable			0.0			0.0
h8) 3.17% Sobre Extracción de Petróleo			0.0			0.0
h9) Gasolinas y Diésel			0.0			0.0
h10) Fondo del Impuesto Sobre la Renta			0.0			0.0
h11) Fondo de Estabilización de los Ingresos de las Entidades Federativas			0.0			0.0
I. Incentivos Derivados de la Colaboración Fiscal (I=i1+i2+i3+i4+i5)	0.0	0.0	0.0	0.0	0.0	0.0
i1) Tenencia o Uso de Vehículos			0.0			0.0
i2) Fondo de Compensación ISAN			0.0			0.0
i3) Impuesto Sobre Automóviles Nuevos			0.0			0.0
i4) Fondo de Compensación de Repesos-Intermedios			0.0			0.0
i5) Otros Incentivos Económicos			0.0			0.0
J. Transferencias	57,930.6	23,749.2	81,679.8	76,787.4	76,787.4	-18,856.8
K. Convenios	0.0	0.0	0.0	0.0	0.0	0.0
k1) Otros Convenios y Subsidios			0.0			0.0
L. Otros Ingresos de Libre Disposición (L=l1+l2)	0.0	0.0	0.0	0.0	0.0	0.0
l1) Participaciones en Ingresos Locales			0.0			0.0
l2) Otros Ingresos de Libre Disposición			0.0			0.0
I. Total de Ingresos de Libre Disposición	82,742.6	2,460.2	85,202.8	80,311.6	80,311.6	2,431.0
(I=A+B+C+D+E+F+G+H+I+J+K+L)						
Ingresos Excedentes de Ingresos de Libre Disposición			0.0			0.0
Transferencias Federales Etiquetadas			0.0			0.0
A. Aportaciones (A=a1+a2+a3+a4+a5+a6+a7+a8)	0.0	0.0	0.0	0.0	0.0	0.0
a1) Fondo de Aportaciones para la Nómina Educativa y Gasto Operativo			0.0			0.0
a2) Fondo de Aportaciones para los Servicios de Salud			0.0			0.0
a3) Fondo de Aportaciones para la Infraestructura Social			0.0			0.0
a4) Fondo de Aportaciones para el Fortalecimiento de los Municipios y de las Demarcaciones Territoriales del Distrito Federal			0.0			0.0
a5) Fondo de Aportaciones Múltiples			0.0			0.0
a6) Fondo de Aportaciones para la Educación Tecnológica y de Adultos			0.0			0.0
a7) Fondo de Aportaciones para la Seguridad Pública de los Estados y del Distrito Federal			0.0			0.0
a8) Fondo de Aportaciones para el Fortalecimiento de las Entidades Federativas			0.0			0.0
B. Convenios (B=b1+b2+b3+b4)	0.0	0.0	0.0	0.0	0.0	0.0
b1) Convenios de Protección Social en Salud			0.0			0.0
b2) Convenios de Descentralización			0.0			0.0
b3) Convenios de Reasignación			0.0			0.0
b4) Otros Convenios y Subsidios			0.0			0.0
C. Fondos Distintos de Aportaciones (C=c1+c2)	0.0	0.0	0.0	0.0	0.0	0.0
c1) Fondo para Entidades Federativas y Municipios Productores de Hidrocarburos			0.0			0.0
c2) Fondo Minero			0.0			0.0
D. Transferencias, Subsidios y Subvenciones, y Pensiones y Jubilaciones			0.0			0.0
E. Otras Transferencias Federales Etiquetadas			0.0			0.0
II. Total de Transferencias Federales Etiquetadas (II = A + B + C + D + E)	0.0	0.0	0.0	0.0	0.0	0.0
III. Ingresos Derivados de Financiamientos (III = A)	0.0	2,201.1	2,201.1	687.8	687.8	-687.8
A. Ingresos Derivados de Financiamientos		2,201.1	2,201.1	687.8	687.8	-687.8
IV. Total de Ingresos (IV = I + II + III)	82,742.6	4,661.3	87,403.9	80,999.4	80,999.4	1,743.2
Datos Informativos						
1. Ingresos Derivados de Financiamientos con Fuente de Pago de Ingresos de Libre Disposición			0.0			0.0
2. Ingresos Derivados de Financiamientos con Fuente de Pago de Transferencias Federales Etiquetadas			0.0			0.0
3. Ingresos Derivados de Financiamientos (3 = 1 + 2)	0.0	0.0	0.0	0.0	0.0	0.0

CUENTA PÚBLICA DEL GOBIERNO, ORGANISMOS AUXILIARES Y AUTÓNOMOS DEL ESTADO DE MÉXICO 2022

Tecnológico de Estudios Superiores de Tlanguistenco						
Estado Analítico del Ejercicio del Presupuesto de Egresos Detallado						
Clasificación por Objeto del Gasto (Capítulo y Concepto)						
Del 1 de Enero al 31 de Diciembre de 2022						
(Miles de Pesos)						
Concepto	Egresos					Subejercicio
	Aprobado	Ampliaciones/ (Reducciones)	Modificado	Devengado	Pagado	
I. Gasto No Etiquetado (I=A+B+C+D+E+F+G+H+I)	82,742.6	4,661.3	87,403.9	78,825.3	78,678.2	8,578.6
A. Servicios Personales (A=a1+a2+a3+a4+a5+a6+a7)	55,800.9	1,539.4	57,340.3	53,903.9	53,903.9	3,436.4
a1) Remuneraciones al Personal de Carácter Permanente	34,205.3	-865.4	33,339.9	30,956.2	30,956.2	2,383.7
a2) Remuneraciones al Personal de Carácter Transitorio	0.0	0.0	0.0	0.0	0.0	0.0
a3) Remuneraciones Adicionales y Especiales	9,343.8	-96.6	9,247.2	9,172.4	9,172.4	74.8
a4) Seguridad Social	7,914.6	1,277.8	9,192.4	8,531.6	8,531.6	660.8
a5) Otras Prestaciones Sociales y Económicas	3,458.5	1,436.4	4,894.9	4,616.1	4,616.1	278.8
a6) Previsiones	0.0	0.0	0.0	0.0	0.0	0.0
a7) Pago de Estímulos a Servidores Públicos	878.7	-212.8	665.9	627.6	627.6	38.3
B. Materiales y Suministros (B=b1+b2+b3+b4+b5+b6+b7+b8+b9)	8,672.3	-860.0	7,812.3	6,946.9	6,946.9	865.4
b1) Materiales de Administración, Emisión de Documentos y Artículos Oficiales	4,882.2	-655.6	4,226.6	4,204.8	4,204.8	21.8
b2) Alimentos y Utensilios	1,744.1	-940.4	803.7	584.9	584.9	218.8
b3) Materias Primas y Materiales de Producción y Comercialización	0.2	-0.2	0.0	0.0	0.0	0.0
b4) Materiales y Artículos de Construcción y de Reparación	303.6	322.8	626.4	323.9	323.9	302.5
b5) Productos Químicos, Farmacéuticos y de Laboratorio	469.3	18.6	487.9	392.6	392.6	95.3
b6) Combustibles, Lubrificantes y Aditivos	441.7	-29.7	412.0	355.0	355.0	57.0
b7) Vestuario, Blancos, Prendas de Protección y Artículos Deportivos	331.9	86.9	418.8	333.6	333.6	85.2
b8) Materiales y Suministros Para Seguridad	0.0	0.0	0.0	0.0	0.0	0.0
b9) Herramientas, Refacciones y Accesorios Menores	499.3	337.6	836.9	752.1	752.1	84.8
C. Servicios Generales (C=c1+c2+c3+c4+c5+c6+c7+c8+c9)	16,243.3	717.6	16,960.9	13,730.0	13,582.9	3,230.9
c1) Servicios Básicos	2,013.9	101.3	2,115.2	1,933.3	1,933.3	181.9
c2) Servicios de Arrendamiento	157.8	26.7	184.5	177.5	177.5	7.0
c3) Servicios Profesionales, Científicos, Técnicos y Otros Servicios	3,932.4	80.2	4,012.6	3,015.4	2,868.3	997.2
c4) Servicios Financieros, Bancarios y Comerciales	1,290.9	-323.1	967.8	930.8	930.8	37.0
c5) Servicios de Instalación, Reparación, Mantenimiento y Conservación	6,619.2	-15.5	6,603.7	5,183.1	5,183.1	1,420.6
c6) Servicios de Comunicación Social y Publicidad	243.9	305.7	549.6	368.9	368.9	180.7
c7) Servicios de Traslado y Viáticos	129.4	-86.5	42.9	34.1	34.1	8.8
c8) Servicios Oficiales	491.1	142.8	633.9	528.4	528.4	105.5
c9) Otros Servicios Generales	1,364.7	486.0	1,850.7	1,558.5	1,558.5	292.2
D. Transferencias, Asignaciones, Subsidios y Otras Ayudas (D=d1+d2+d3+d4+d5+d6+d7+d8+d9)	2,026.1	0.0	2,026.1	981.2	981.2	1,044.9
d1) Transferencias Internas y Asignaciones al Sector Público	0.0	0.0	0.0	0.0	0.0	0.0
d2) Transferencias al Resto del Sector Público	0.0	0.0	0.0	0.0	0.0	0.0
d3) Subsidios y Subvenciones	474.3	81.3	555.6	178.0	178.0	377.6
d4) Ayudas Sociales	1,551.8	-81.3	1,470.5	803.2	803.2	667.3
d5) Pensiones y Jubilaciones	0.0	0.0	0.0	0.0	0.0	0.0
d6) Transferencias a Fideicomisos, Mandatos y Otros Análogos	0.0	0.0	0.0	0.0	0.0	0.0
d7) Transferencias a la Seguridad Social	0.0	0.0	0.0	0.0	0.0	0.0
d8) Donativos	0.0	0.0	0.0	0.0	0.0	0.0
d9) Transferencias al Exterior	0.0	0.0	0.0	0.0	0.0	0.0
E. Bienes Muebles, Inmuebles e Intangibles (E=e1+e2+e3+e4+e5+e6+e7+e8+e9)	0.0	1,464.2	1,464.2	1,463.2	1,463.2	1.0
e1) Mobiliario y Equipo de Administración	0.0	379.2	379.2	379.2	379.2	0.0
e2) Mobiliario y Equipo Educativo y Recreativo	0.0	0.0	0.0	0.0	0.0	0.0
e3) Equipo e Instrumental Médico y de Laboratorio	0.0	0.0	0.0	0.0	0.0	0.0
e4) Vehículos y Equipo de Transporte	0.0	45.0	45.0	45.0	45.0	0.0
e5) Equipo de Defensa y Seguridad	0.0	0.0	0.0	0.0	0.0	0.0
e6) Maquinaria, Otros Equipos y Herramientas	0.0	0.0	0.0	0.0	0.0	0.0
e7) Activos Biológicos	0.0	0.0	0.0	0.0	0.0	0.0
e8) Bienes Inmuebles	0.0	0.0	0.0	0.0	0.0	0.0
e9) Activos Intangibles	0.0	1,040.0	1,040.0	1,039.0	1,039.0	1.0
F. Inversión Pública (F=f1+f2+f3)	0.0	0.0	0.0	0.0	0.0	0.0
f1) Obra Pública en Bienes de Dominio Público	0.0	0.0	0.0	0.0	0.0	0.0
f2) Obra Pública en Bienes Propios	0.0	0.0	0.0	0.0	0.0	0.0
f3) Proyectos Productivos y Acciones de Fomento	0.0	0.0	0.0	0.0	0.0	0.0
G. Inversiones Financieras y Otras Provisiones (G=g1+g2+g3+g4+g5+g6+g7)	0.0	0.0	0.0	0.0	0.0	0.0
g1) Inversiones Para el Fomento de Actividades Productivas	0.0	0.0	0.0	0.0	0.0	0.0
g2) Acciones y Participaciones de Capital	0.0	0.0	0.0	0.0	0.0	0.0
g3) Compra de Títulos y Valores	0.0	0.0	0.0	0.0	0.0	0.0
g4) Concesión de Préstamos	0.0	0.0	0.0	0.0	0.0	0.0
g5) Inversiones en Fideicomisos, Mandatos y Otros Análogos	0.0	0.0	0.0	0.0	0.0	0.0
Fideicomiso de Desastres Naturales (Informativo)	0.0	0.0	0.0	0.0	0.0	0.0
g6) Otras Inversiones Financieras	0.0	0.0	0.0	0.0	0.0	0.0
g7) Provisiones para Contingencias y Otras Erogaciones Especiales	0.0	0.0	0.0	0.0	0.0	0.0
H. Participaciones y Aportaciones (H=h1+h2+h3)	0.0	0.0	0.0	0.0	0.0	0.0
h1) Participaciones	0.0	0.0	0.0	0.0	0.0	0.0
h2) Aportaciones	0.0	0.0	0.0	0.0	0.0	0.0
h3) Convenios	0.0	0.0	0.0	0.0	0.0	0.0
I. Deuda Pública (I=i1+i2+i3+i4+i5+i6+i7)	0.0	1,800.1	1,800.1	1,800.1	1,800.1	0.0
i1) Amortización de la Deuda Pública	0.0	0.0	0.0	0.0	0.0	0.0
i2) Intereses de la Deuda Pública	0.0	0.0	0.0	0.0	0.0	0.0
i3) Comisiones de la Deuda Pública	0.0	0.0	0.0	0.0	0.0	0.0
i4) Gastos de la Deuda Pública	0.0	0.0	0.0	0.0	0.0	0.0
i5) Costo por Coberturas	0.0	0.0	0.0	0.0	0.0	0.0
i6) Apoyos Financieros	0.0	0.0	0.0	0.0	0.0	0.0
I7) Adeudos de Ejercicios Fiscales Anteriores (ADEFAS)	0.0	1,800.1	1,800.1	1,800.1	1,800.1	0.0

T E S T

Concepto	Egresos					Subejercicio
	Aprobado	Ampliaciones/ (Reducciones)	Modificado	Devengado	Pagado	
II. Gasto Etiquetado (II=A+B+C+D+E+F+G+H+I)	0.0	0.0	0.0	0.0	0.0	0.0
A. Servicios Personales (A=a1+a2+a3+a4+a5+a6+a7)	0.0	0.0	0.0	0.0	0.0	0.0
a1) Remuneraciones al Personal de Carácter Permanente			0.0	0.0		0.0
a2) Remuneraciones al Personal de Carácter Transitorio			0.0	0.0		0.0
a3) Remuneraciones Adicionales y Especiales			0.0	0.0		0.0
a4) Seguridad Social			0.0	0.0		0.0
a5) Otras Prestaciones Sociales y Económicas			0.0	0.0		0.0
a6) Previsiones			0.0	0.0		0.0
a7) Pago de Estímulos a Servidores Públicos			0.0	0.0		0.0
B. Materiales y Suministros (B=b1+b2+b3+b4+b5+b6+b7+b8+b9)	0.0	0.0	0.0	0.0	0.0	0.0
b1) Materiales de Administración, Emisión de Documentos y Artículos Oficiales			0.0	0.0		0.0
b2) Alimentos y Utensilios			0.0	0.0		0.0
b3) Materias Primas y Materiales de Producción y Comercialización			0.0	0.0		0.0
b4) Materiales y Artículos de Construcción y de Reparación			0.0	0.0		0.0
b5) Productos Químicos, Farmacéuticos y de Laboratorio			0.0	0.0		0.0
b6) Combustibles, Lubricantes y Aditivos			0.0	0.0		0.0
b7) Vestuario, Blancos, Prendas de Protección y Artículos Deportivos			0.0	0.0		0.0
b8) Materiales y Suministros Para Seguridad			0.0	0.0		0.0
b9) Herramientas, Refacciones y Accesorios Menores			0.0	0.0		0.0
C. Servicios Generales (C=c1+c2+c3+c4+c5+c6+c7+c8+c9)	0.0	0.0	0.0	0.0	0.0	0.0
c1) Servicios Básicos			0.0	0.0		0.0
c2) Servicios de Arrendamiento			0.0	0.0		0.0
c3) Servicios Profesionales, Científicos, Técnicos y Otros Servicios			0.0	0.0		0.0
c4) Servicios Financieros, Bancarios y Comerciales			0.0	0.0		0.0
c5) Servicios de Instalación, Reparación, Mantenimiento y Conservación			0.0	0.0		0.0
c6) Servicios de Comunicación Social y Publicidad			0.0	0.0		0.0
c7) Servicios de Traslado y Viáticos			0.0	0.0		0.0
c8) Servicios Oficiales			0.0	0.0		0.0
c9) Otros Servicios Generales			0.0	0.0		0.0
D. Transferencias, Asignaciones, Subsidios y Otras Ayudas (D=d1+d2+d3+d4+d5+d6+d7+d8+d9)	0.0	0.0	0.0	0.0	0.0	0.0
d1) Transferencias Internas y Asignaciones al Sector Público			0.0	0.0		0.0
d2) Transferencias al Resto del Sector Público			0.0	0.0		0.0
d3) Subsidios y Subvenciones			0.0	0.0		0.0
d4) Ayudas Sociales			0.0	0.0		0.0
d5) Pensiones y Jubilaciones			0.0	0.0		0.0
d6) Transferencias a Fideicomisos, Mandatos y Otros Análogos			0.0	0.0		0.0
d7) Transferencias a la Seguridad Social			0.0	0.0		0.0
d8) Donativos			0.0	0.0		0.0
d9) Transferencias al Exterior			0.0	0.0		0.0
E. Bienes Muebles, Inmuebles e Intangibles (E=e1+e2+e3+e4+e5+e6+e7+e8+e9)	0.0	0.0	0.0	0.0	0.0	0.0
e1) Mobiliario y Equipo de Administración			0.0	0.0		0.0
e2) Mobiliario y Equipo Educativo y Recreativo			0.0	0.0		0.0
e3) Equipo e Instrumental Médico y de Laboratorio			0.0	0.0		0.0
e4) Vehículos y Equipo de Transporte			0.0	0.0		0.0
e5) Equipo de Defensa y Seguridad			0.0	0.0		0.0
e6) Maquinaria, Otros Equipos y Herramientas			0.0	0.0		0.0
e7) Activos Biológicos			0.0	0.0		0.0
e8) Bienes Inmuebles			0.0	0.0		0.0
e9) Activos Intangibles			0.0	0.0		0.0
F. Inversión Pública (F=f1+f2+f3)	0.0	0.0	0.0	0.0	0.0	0.0
f1) Obra Pública en Bienes de Dominio Público			0.0	0.0		0.0
f2) Obra Pública en Bienes Propios			0.0	0.0		0.0
f3) Proyectos Productivos y Acciones de Fomento			0.0	0.0		0.0
G. Inversiones Financieras y Otras Provisiones (G=g1+g2+g3+g4+g5+g6+g7)	0.0	0.0	0.0	0.0	0.0	0.0
g1) Inversiones Para el Fomento de Actividades Productivas			0.0	0.0		0.0
g2) Acciones y Participaciones de Capital			0.0	0.0		0.0
g3) Compra de Títulos y Valores			0.0	0.0		0.0
g4) Concesión de Préstamos			0.0	0.0		0.0
g5) Inversiones en Fideicomisos, Mandatos y Otros Análogos			0.0	0.0		0.0
Fideicomiso de Desastres Naturales (Informativo)			0.0	0.0		0.0
g6) Otras Inversiones Financieras			0.0	0.0		0.0
g7) Provisiones para Contingencias y Otras Erogaciones Especiales			0.0	0.0		0.0
H. Participaciones y Aportaciones (H=h1+h2+h3)	0.0	0.0	0.0	0.0	0.0	0.0
h1) Participaciones			0.0	0.0		0.0
h2) Aportaciones			0.0	0.0		0.0
h3) Convenios			0.0	0.0		0.0
I. Deuda Pública (I=i1+i2+i3+i4+i5+i6+i7)	0.0	0.0	0.0	0.0	0.0	0.0
i1) Amortización de la Deuda Pública			0.0	0.0		0.0
i2) Intereses de la Deuda Pública			0.0	0.0		0.0
i3) Comisiones de la Deuda Pública			0.0	0.0		0.0
i4) Gastos de la Deuda Pública			0.0	0.0		0.0
i5) Costo por Coberturas			0.0	0.0		0.0
i6) Apoyos Financieros			0.0	0.0		0.0
i7) Adeudos de Ejercicios Fiscales Anteriores (ADEFAS)			0.0	0.0		0.0
III. Total de Egresos (III = I + II)	82,742.6	4,661.3	87,403.9	78,825.3	78,678.2	8,578.6

Tecnológico de Estudios Superiores de Tlanguistenco Estado Analítico del Ejercicio del Presupuesto de Egresos Detallado Clasificación Administrativa Del 1 de Enero al 31 de Diciembre de 2022 (Miles de Pesos)						
Concepto (c)	Egresos					Subejercicio
	Aprobado	Ampliaciones/ (Reducciones)	Modificado	Devengado	Pagado	
I. Gasto No Etiquetado (I=A+B+C+D+E+F+G+H)	82,742.6	4,661.3	87,403.9	78,825.3	78,678.2	8,578.6
Tecnológico de Estudios Superiores de Tlanguistenco (210C14)	82,742.6	4,661.3	87,403.9	78,825.3	78,678.2	8,578.6
II. Gasto Etiquetado (II=A+B+C+D+E+F+G+H)	0.0	0.0	0.0	0.0	0.0	0.0
Tecnológico de Estudios Superiores de Tlanguistenco (210C14)			0.0			0.0
III. Total de Egresos (III = I + II)	82,742.6	4,661.3	87,403.9	78,825.3	78,678.2	8,578.6

Tecnológico de Estudios Superiores de Tlanguistenco Estado Analítico del Ejercicio del Presupuesto de Egresos Detallado Clasificación Funcional (Finalidad y Función) Del 1 de Enero al 31 de Diciembre de 2022 (Miles de Pesos)						
Concepto (c)	Egresos					Subejercicio (e)
	Aprobado (d)	Ampliaciones/ (Reducciones)	Modificado	Devengado	Pagado	
I. Gasto No Etiquetado (I=A+B+C+D)	82,742.6	4,661.3	87,403.9	78,825.3	78,678.2	8,578.6
A. Gobierno (A=a1+a2+a3+a4+a5+a6+a7+a8)	0.0	0.0	0.0	0.0	0.0	0.0
a1) Legislación			0.0			0.0
a2) Justicia			0.0			0.0
a3) Coordinación de la Política de Gobierno			0.0			0.0
a4) Relaciones Exteriores			0.0			0.0
a5) Asuntos Financieros y Hacendarios			0.0			0.0
a6) Seguridad Nacional			0.0			0.0
a7) Asuntos de Orden Público y de Seguridad Interior			0.0			0.0
a8) Otros Servicios Generales			0.0			0.0
B. Desarrollo Social (B=b1+b2+b3+b4+b5+b6+b7)	82,742.6	2,861.2	85,603.8	77,025.2	76,878.1	8,578.6
b1) Protección Ambiental			0.0			0.0
b2) Vivienda y Servicios a la Comunidad			0.0			0.0
b3) Salud			0.0			0.0
b4) Recreación, Cultura y Otras Manifestaciones Sociales			0.0			0.0
b5) Educación	82,742.6	2,861.2	85,603.8	77,025.2	76,878.1	8,578.6
b6) Protección Social			0.0			0.0
b7) Otros Asuntos Sociales			0.0			0.0
C. Desarrollo Económico (C=c1+c2+c3+c4+c5+c6+c7+c8+c9)	0.0	0.0	0.0	0.0	0.0	0.0
c1) Asuntos Económicos, Comerciales y Laborales en General			0.0			0.0
c2) Agropecuaria, Silvicultura, Pesca y Caza			0.0			0.0
c3) Combustibles y Energía			0.0			0.0
c4) Minería, Manufacturas y Construcción			0.0			0.0
c5) Transporte			0.0			0.0
c6) Comunicaciones			0.0			0.0
c7) Turismo			0.0			0.0
c8) Ciencia, Tecnología e Innovación			0.0			0.0
c9) Otras Industrias y Otros Asuntos Económicos			0.0			0.0
D. Otras No Clasificadas en Funciones Anteriores (D=d1+d2+d3+d4)	0.0	1,800.1	1,800.1	1,800.1	1,800.1	0.0
d1) Transacciones de la Deuda Pública / Costo Financiero de la Deuda			0.0			0.0
d2) Transferencias, Participaciones y Aportaciones Entre Diferentes Niveles y Órdenes de Gobierno			0.0			0.0
d3) Saneamiento del Sistema Financiero			0.0			0.0
d4) Adeudos de Ejercicios Fiscales Anteriores		1,800.1	1,800.1	1,800.1	1,800.1	0.0
II. Gasto Etiquetado (II=A+B+C+D)	0.0	0.0	0.0	0.0	0.0	0.0
A. Gobierno (A=a1+a2+a3+a4+a5+a6+a7+a8)	0.0	0.0	0.0	0.0	0.0	0.0
a1) Legislación			0.0			0.0
a2) Justicia			0.0			0.0
a3) Coordinación de la Política de Gobierno			0.0			0.0
a4) Relaciones Exteriores			0.0			0.0
a5) Asuntos Financieros y Hacendarios			0.0			0.0
a6) Seguridad Nacional			0.0			0.0
a7) Asuntos de Orden Público y de Seguridad Interior			0.0			0.0
a8) Otros Servicios Generales			0.0			0.0
B. Desarrollo Social (B=b1+b2+b3+b4+b5+b6+b7)	0.0	0.0	0.0	0.0	0.0	0.0
b1) Protección Ambiental			0.0			0.0
b2) Vivienda y Servicios a la Comunidad			0.0			0.0
b3) Salud			0.0			0.0
b4) Recreación, Cultura y Otras Manifestaciones Sociales			0.0			0.0
b5) Educación			0.0			0.0
b6) Protección Social			0.0			0.0
b7) Otros Asuntos Sociales			0.0			0.0
C. Desarrollo Económico (C=c1+c2+c3+c4+c5+c6+c7+c8+c9)	0.0	0.0	0.0	0.0	0.0	0.0
c1) Asuntos Económicos, Comerciales y Laborales en General			0.0			0.0
c2) Agropecuaria, Silvicultura, Pesca y Caza			0.0			0.0
c3) Combustibles y Energía			0.0			0.0
c4) Minería, Manufacturas y Construcción			0.0			0.0
c5) Transporte			0.0			0.0
c6) Comunicaciones			0.0			0.0
c7) Turismo			0.0			0.0
c8) Ciencia, Tecnología e Innovación			0.0			0.0
c9) Otras Industrias y Otros Asuntos Económicos			0.0			0.0
D. Otras No Clasificadas en Funciones Anteriores (D=d1+d2+d3+d4)	0.0	0.0	0.0	0.0	0.0	0.0
d1) Transacciones de la Deuda Pública / Costo Financiero de la Deuda			0.0			0.0
d2) Transferencias, Participaciones y Aportaciones Entre Diferentes Niveles y Órdenes de Gobierno			0.0			0.0
d3) Saneamiento del Sistema Financiero			0.0			0.0
d4) Adeudos de Ejercicios Fiscales Anteriores			0.0			0.0
III. Total de Egresos (III = I + II)	82,742.6	4,661.3	87,403.9	78,825.3	78,678.2	8,578.6

CUENTA PÚBLICA DEL GOBIERNO, ORGANISMOS AUXILIARES Y AUTÓNOMOS DEL ESTADO DE MÉXICO 2022

Tecnológico de Estudios Superiores de Tianguistenco Estado Analítico del Ejercicio del Presupuesto de Egresos Detallado Clasificación de Servicios Personales por Categoría Del 1 de Enero al 31 de Diciembre de 2022 (Miles de Pesos)						
Concepto (c)	Egresos					Subejercicio
	Aprobado	Ampliaciones/ (Reducciones)	Modificado	Devengado	Pagado	
I. Gasto No Etiquetado (I=A+B+C+D+E+F)	55,800.9	1,539.4	57,340.3	53,903.9	53,903.9	3,436.4
A. Personal Administrativo y de Servicio Público	21,176.4	584.2	21,760.6	20,456.5	20,456.5	1,304.1
B. Magisterio	34,624.5	955.2	35,579.7	33,447.4	33,447.4	2,132.3
C. Servicios de Salud (C=c1+c2)	0.0	0.0	0.0	0.0	0.0	0.0
c1) Personal Administrativo			0.0			0.0
c2) Personal Médico, Paramédico y afín			0.0			0.0
D. Seguridad Pública			0.0			0.0
E. Gastos asociados a la Implementación de nuevas leyes federales o reformas a las mismas (E = e1 + e2)	0.0	0.0	0.0	0.0	0.0	0.0
e1) Nombre del Programa o Ley 1			0.0			0.0
e2) Nombre del Programa o Ley 2			0.0			0.0
F. Sentencias laborales definitivas			0.0			0.0
II. Gasto Etiquetado (II=A+B+C+D+E+F)	0.0	0.0	0.0	0.0	0.0	0.0
A. Personal Administrativo y de Servicio Público			0.0			0.0
B. Magisterio			0.0			0.0
C. Servicios de Salud (C=c1+c2)	0.0	0.0	0.0	0.0	0.0	0.0
c1) Personal Administrativo			0.0			0.0
c2) Personal Médico, Paramédico y afín			0.0			0.0
D. Seguridad Pública			0.0			0.0
E. Gastos asociados a la Implementación de nuevas leyes federales o reformas a las mismas (E = e1 + e2)	0.0	0.0	0.0	0.0	0.0	0.0
e1) Nombre del Programa o Ley 1			0.0			0.0
e2) Nombre del Programa o Ley 2			0.0			0.0
F. Sentencias laborales definitivas			0.0			0.0
III. Total del Gasto en Servicios Personales (III = I + II)	55,800.9	1,539.4	57,340.3	53,903.9	53,903.9	3,436.4