

# UNIVERSIDAD MEXIQUENSE DEL BICENTENARIO

U M B



C O N T E N I D O		PÁGINA
I.	INFORMACIÓN CONTABLE	
	ESTADO DE SITUACIÓN FINANCIERA	5
	ESTADO DE ACTIVIDADES	6
	ESTADO DE VARIACIÓN EN LA HACIENDA PÚBLICA	7
	ESTADO DE CAMBIOS EN LA SITUACIÓN FINANCIERA	8
	ESTADO DE FLUJOS DE EFECTIVO	9
	ESTADO ANALÍTICO DEL ACTIVO	10
	ESTADO ANALÍTICO DE LA DEUDA Y OTROS PASIVOS	11
	INFORME SOBRE PASIVOS CONTINGENTES	12
	NOTAS A LOS ESTADOS FINANCIEROS	13
II.	INFORMACIÓN PRESUPUESTARIA	35
III.	INFORMACIÓN PROGRAMÁTICA	53
IV.	ANEXOS ESTABLECIDOS EN DIFERENTES ORDENAMIENTOS	67
V.	FORMATOS PARA EL CUMPLIMIENTO DE LA LEY DE DISCIPLINA FINANCIERA DE LAS ENTIDADES FEDERATIVAS Y LOS MUNICIPIOS	71



U M B

Univesidad Mexiquense del Bicentenario  
Estado de Situación Financiera  
Al 31 de Diciembre de 2022 y 2021  
(Miles de Pesos)

Concepto	Año		Concepto	Año	
	2022	2021		2022	2021
<b>ACTIVO</b>			<b>PASIVO</b>		
<b>Activo Circulante</b>			<b>Pasivo Circulante</b>		
Efectivo y Equivalentes	77,464.9	87,062.7	Cuentas por Pagar a Corto Plazo	12,562.1	30,222.2
Derechos a Recibir Efectivo o Equivalentes	38,716.3	40,964.5	Documentos por Pagar a Corto Plazo		
Derechos a Recibir Bienes o Servicios		688.8	Porción a Corto Plazo de la Deuda Pública a Largo Plazo		
Inventarios		6,877.4	Titulos y Valores a Corto Plazo		
Almacenes			Pasivos Diferidos a Corto Plazo		
Estimación por Pérdida o Deterioro de Activos Circulantes			Fondos y Bienes de Terceros en Garantía y/o Administración a Corto Plazo		
Otros Activos Circulantes			Provisiones a Corto Plazo		
			Otros Pasivos a Corto Plazo		
<b>Total de Activos Circulantes</b>	<b>116,181.2</b>	<b>135,593.4</b>	<b>Total de Pasivos Circulantes</b>	<b>12,562.1</b>	<b>30,222.2</b>
<b>Activo No Circulante</b>			<b>Pasivo No Circulante</b>		
Inversiones Financieras a Largo Plazo			Cuentas por Pagar a Largo Plazo		
Derechos a Recibir Efectivo o Equivalentes a Largo Plazo			Documentos por Pagar a Largo Plazo		
Bienes Inmuebles, Infraestructura y Construcciones en Proceso	339,157.2	323,643.7	Deuda Pública a Largo Plazo		
Bienes Muebles	170,116.8	160,034.5	Pasivos Diferidos a Largo Plazo		
Activos Intangibles			Fondos y Bienes de Terceros en Garantía y/o en Administración a Largo Plazo		
Depreciación, Deterioro y Amortización Acumulada de Bienes	-148,966.4	-130,630.1	Provisiones a Largo Plazo		
Activos Diferidos					
Estimación por Pérdida o Deterioro de Activos no Circulantes			<b>Total de Pasivos No Circulantes</b>	<b>.0</b>	<b>.0</b>
Otros Activos no Circulantes					
<b>Total de Activos No Circulantes</b>	<b>360,307.6</b>	<b>353,048.1</b>	<b>Total del Pasivo</b>	<b>12,562.1</b>	<b>30,222.2</b>
<b>Total del Activo</b>	<b>476,488.8</b>	<b>488,641.5</b>	<b>HACIENDA PÚBLICA/ PATRIMONIO</b>		
			<b>Hacienda Pública/Patrimonio Contribuido</b>	<b>.0</b>	<b>.0</b>
			Aportaciones		
			Donaciones de Capital		
			Actualización de la Hacienda Pública / Patrimonio		
			<b>Hacienda Pública/Patrimonio Generado</b>	<b>463,926.7</b>	<b>458,419.3</b>
			Resultados del Ejercicio (Ahorro / Desahorro)	8,793.6	12,318.3
			Resultados de Ejercicios Anteriores	455,133.1	446,101.0
			Revalúos		
			Reservas		
			Rectificaciones de Resultados de Ejercicios Anteriores		
			<b>Exceso o insuficiencia en la Actualización de la Hacienda Pública/Patrimonio</b>	<b>.0</b>	<b>.0</b>
			Resultado por Posición Monetaria		
			Resultado por Tenencia de Activos no Monetarios		
			<b>Total Hacienda Pública/ Patrimonio</b>	<b>463,926.7</b>	<b>458,419.3</b>
			<b>Total del Pasivo y Hacienda Pública / Patrimonio</b>	<b>476,488.8</b>	<b>488,641.5</b>

Universidad Mexiquense del Bicentenario  
Estado de Actividades  
Del 1 de Enero al 31 de Diciembre de 2022 y 2021  
( Miles de Pesos )

Concepto	2022	2021
<b>INGRESOS Y OTROS BENEFICIOS</b>		
<b>Ingresos de la Gestión</b>	<b>2,758.8</b>	<b>1,608.2</b>
Impuestos		
Cuotas y Aportaciones de Seguridad Social		
Contribuciones de Mejoras		
Derechos		
Productos	2,758.8	1,608.2
Aprovechamientos		
Ingresos por Venta de Bienes y Prestación de Servicios		
<b>Participaciones, Aportaciones, Convenios Incentivos Derivados de la Colaboración Fiscal, Fondos Distintos de Aportaciones, Transferencias, Asignaciones, Subsidios y Subvenciones y Pensiones y Jubilaciones</b>	<b>402,919.4</b>	<b>375,954.9</b>
Participaciones, Aportaciones, Convenios, Incentivos Derivados de la Colaboración Fiscal y Fondos Distintos de Aportaciones		
Transferencia, Asignaciones, Subsidios y Subvenciones y Pensiones y Jubilaciones	402,919.4	375,954.9
<b>Otros Ingresos y Beneficios</b>	<b>3,504.3</b>	<b>2,020.6</b>
Ingresos Financieros		
Incremento por Variación de Inventarios		
Disminución del Exceso de Estimaciones por Pérdida o Deterioro u Obsolescencia		
Disminución del Exceso de Provisiones		
Otros Ingresos y Beneficios Varios	3,504.3	2,020.6
<b>Total de Ingresos y Otros Beneficios</b>	<b>409,182.5</b>	<b>379,583.7</b>
<b>GASTOS Y OTRAS PÉRDIDAS</b>		
<b>Gastos de Funcionamiento</b>	<b>376,481.9</b>	<b>344,141.1</b>
Servicios Personales	283,857.9	260,805.4
Materiales y Suministros	15,432.5	15,387.4
Servicios Generales	77,191.5	67,948.3
<b>Transferencia, Asignaciones, Subsidios y Otras Ayudas</b>	<b>3,860.3</b>	<b>3,363.9</b>
Transferencias Internas y Asignaciones al Sector Público		
Transferencias al Resto del Sector Público		
Subsidios y Subvenciones		
Ayudas Sociales	3,860.3	3,363.9
Pensiones y Jubilaciones		
Transferencias a Fideicomisos, Mandatos y Contratos Análogos		
Transferencias a la Seguridad Social		
Donativos		
Transferencias al Exterior		
<b>Participaciones y Aportaciones</b>	<b>.0</b>	<b>.0</b>
Participaciones		
Aportaciones		
Convenios		
<b>Intereses, Comisiones y Otros Gastos de la Deuda Pública</b>	<b>.0</b>	<b>.0</b>
Intereses de la Deuda Pública		
Comisiones de la Deuda Pública		
Gastos de la Deuda Pública		
Costo por Coberturas		
Apoyos Financieros		
<b>Otros Gastos y Pérdidas Extraordinarias</b>	<b>17,877.9</b>	<b>16,072.1</b>
Estimaciones, Depreciaciones, Deterioros, Obsolescencia y Amortizaciones	17,461.2	16,044.1
Provisiones		
Disminución de Inventarios		
Aumento por Insuficiencia de Estimaciones por Pérdida o Deterioro y Obsolescencia		
Aumento por Insuficiencia de Provisiones		
Otros Gastos	416.7	28.0
<b>Inversión Pública</b>	<b>2,168.8</b>	<b>3,688.3</b>
Inversión Pública no Capitalizable	2,168.8	3,688.3
<b>Total de Gastos y Otras Pérdidas</b>	<b>400,388.9</b>	<b>367,265.4</b>
<b>Resultados del Ejercicio (Ahorro/Desahorro)</b>	<b>8,793.6</b>	<b>12,318.3</b>

Universidad Mexiquense del Bicentenario Estado de Variación en la Hacienda Pública Del 1 de Enero al 31 de Diciembre 2022 y 2021					
Concepto	Hacienda Pública / Patrimonio Contribuido	Hacienda Pública / Patrimonio Generado de Ejercicios Anteriores	Hacienda Pública / Patrimonio Generado del Ejercicio	Exceso o Insuficiencia en la Actualización de la Hacienda Pública / Patrimonio	Total
<b>Hacienda Pública / Patrimonio Contribuido Neto de 2021</b>	0.0				0.0
Aportaciones					0.0
Donaciones de Capital					0.0
Actualización de la Hacienda Pública/Patrimonio					0.0
<b>Hacienda Pública / Patrimonio Generado Neto de 2021</b>		446,101.0	12,318.3	0.0	458,419.3
Resultados del Ejercicio (Ahorro/Desahorro)			12,318.3		12,318.3
Resultados de Ejercicios Anteriores		446,101.0			446,101.0
Revalúos					0.0
Reservas					0.0
Rectificaciones de Resultados de Ejercicios Anteriores					0.0
<b>Exceso o Insuficiencia en la Actualización de la Hacienda Pública / Patrimonio Neto de 2021</b>				0.0	0.0
Resultado por Posición Monetaria					0.0
Resultado por Tenencia de Activos no Monetarios					0.0
<b>Hacienda Pública / Patrimonio Neto Final de 2021</b>	0.0	446,101.0	12,318.3	0.0	458,419.3
<b>Cambios en la Hacienda Pública / Patrimonio Contribuido Neto de 2022</b>	0.0				0.0
Aportaciones					0.0
Donaciones de Capital					0.0
Actualización de la Hacienda Pública/Patrimonio					0.0
<b>Variaciones de la Hacienda Pública / Patrimonio Generado Neto de 2022</b>		9,032.1	-3,524.7		5,507.4
Resultados del Ejercicio (Ahorro/Desahorro)			8,793.6		8,793.6
Resultados de Ejercicios Anteriores		9,032.1	-12,318.3		-3,286.2
Revalúos					0.0
Reservas					0.0
Rectificaciones de Resultados de Ejercicios Anteriores					0.0
<b>Cambios en el Exceso o Insuficiencia en la Actualización de la Hacienda Pública / Patrimonio Neto de 2022</b>				0.0	0.0
Resultado por Posición Monetaria					0.0
Resultado por Tenencia de Activos no Monetarios					0.0
<b>Hacienda Pública / Patrimonio Neto Final de 2022</b>	0.0	455,133.1	8,793.6	0.0	463,926.7

**Universidad Mexiquense del Bicentenario**  
**Estado de Cambios en la Situación Financiera**  
**Del 1 de Enero al 31 de Diciembre de 2022**  
**(Miles de pesos)**

Concepto	Origen	Aplicación
<b>ACTIVO</b>	<b>37,748.5</b>	<b>25,595.8</b>
<b>Activo Circulante</b>	<b>19,412.2</b>	<b>.0</b>
Efectivo y Equivalentes	9,597.8	
Derechos a Recibir Efectivo o Equivalentes	2,248.2	
Derechos a Recibir Bienes o Servicios	688.8	
Inventarios	6,877.4	
Almacenes		
Estimación por Pérdida o Deterioro de Activos Circulantes		
Otros Activos Circulantes		
<b>Activo No circulante</b>	<b>18,336.3</b>	<b>25,595.8</b>
Inversiones Financieras a Largo Plazo		
Derechos a Recibir Efectivo o Equivalentes a Largo Plazo		
Bienes Inmuebles, Infraestructura y Construcciones en Proceso		15,513.5
Bienes Muebles		10,082.3
Activos Intangibles		
Depreciación, Deterioro y Amortización Acumulada de Bienes	18,336.3	
Activos Diferidos		
Estimación por Pérdida o Deterioro de Activos no Circulantes		
Otros Activos no Circulantes		
<b>PASIVO</b>	<b>.0</b>	<b>17,660.1</b>
<b>Pasivo Circulante</b>	<b>.0</b>	<b>17,660.1</b>
Cuentas por Pagar a Corto Plazo		17,660.1
Documentos por Pagar a Corto Plazo		
Porción a Corto Plazo de la Deuda Pública a Largo Plazo		
Títulos y Valores a Corto Plazo		
Pasivos Diferidos a Corto Plazo		
Fondos y Bienes de Terceros en Garantía y/o Administración a Corto Plazo		
Provisiones a Corto Plazo		
Otros Pasivos a Corto Plazo		
<b>Pasivo No Circulante</b>	<b>.0</b>	<b>.0</b>
Cuentas por Pagar a Largo Plazo		
Documentos por Pagar a Largo Plazo		
Deuda Pública a Largo Plazo		
Pasivos Diferidos a Largo Plazo		
Fondos y Bienes de Terceros en Garantía y/o en Administración a Largo Plazo		
Provisiones a Largo Plazo		
<b>HACIENDA PÚBLICA/PATRIMONIO</b>	<b>9,032.1</b>	<b>3,524.7</b>
<b>Hacienda Pública/Patrimonio Contribuido</b>	<b>.0</b>	<b>.0</b>
Aportaciones		
Donaciones de Capital		
Actualización de la Hacienda Pública/Patrimonio		
<b>Hacienda Pública/Patrimonio Generado</b>	<b>9,032.1</b>	<b>3,524.7</b>
Resultados del Ejercicio (Ahorro/Desahorro)		3,524.7
Resultados de Ejercicios Anteriores	9,032.1	
Revalúos		
Reservas		
Rectificaciones de Resultados de Ejercicios Anteriores		
<b>Exceso o Insuficiencia en la Actualización de la Hacienda Pública/Patrimonio</b>	<b>.0</b>	<b>.0</b>
Resultado por Posición Monetaria		
Resultado por Tenencia de Activos no Monetarios		



Universidad Mexiquense del Bicentenario  
Estado de Flujos de Efectivo  
Del 1 de Enero al 31 de Diciembre de 2022 y 2021  
( Miles de Pesos )

Concepto	2022	2021
<b>Flujos de Efectivo de las Actividades de Operación</b>		
<b>Origen</b>	<b>409,182.5</b>	<b>379,583.7</b>
Impuestos		
Cuotas y Aportaciones de Seguridad Social		
Contribuciones de Mejoras		
Derechos		
Productos	2,758.8	1,608.2
Aprovechamientos		
Ingresos por Venta de Bienes y Prestación de Servicios		
Participaciones, Aportaciones, Convenios, Incentivos de la Colaboración Fiscal y Fondos Distintos de Aportaciones		
Transferencias, Asignaciones, Subsidios y Subvenciones, y Pensiones y Jubilaciones	402,919.4	375,954.9
Otros Origenes de Operación	3,504.3	2,020.6
<b>Aplicación</b>	<b>400,388.9</b>	<b>367,265.4</b>
Servicios Personales	283,857.9	260,805.4
Materiales y Suministros	15,432.5	15,387.4
Servicios Generales	77,191.5	67,948.3
Transferencias Internas y Asignaciones al Sector Público		
Transferencias al Resto del Sector Público		
Subsidios y Subvenciones		
Ayudas Sociales	3,860.3	3,363.9
Pensionamientos y Jubilaciones		
Transferencias a Fideicomisos, Mandatos y Contratos Análogos		
Transferencias a la Seguridad Social		
Donativos		
Transferencias al Exterior		
Participaciones		
Aportaciones		
Convenios		
Otras Aplicaciones de Operación	20,046.7	19,760.4
<b>Flujos Netos de Efectivo por Actividades de Operación</b>	<b>8,793.6</b>	<b>12,318.3</b>
Flujos de Efectivo de las Actividades de Inversión		
<b>Origen</b>	<b>28,150.7</b>	<b>24,357.9</b>
Bienes Inmuebles, Infraestructura y Construcciones en Proceso		
Bienes Muebles	18,336.3	16,195.0
Otros Origenes de Inversión	9,814.4	8,162.9
<b>Aplicación</b>	<b>25,595.8</b>	<b>27,033.4</b>
Bienes Inmuebles, Infraestructura y Construcciones en Proceso	15,513.5	16,347.2
Bienes Muebles	10,082.3	6,949.4
Otras Aplicaciones de Inversión		3,736.8
<b>Flujos Netos de Efectivo por Actividades de Inversión</b>	<b>2,554.9</b>	<b>-2,675.5</b>
Flujo de Efectivo de las Actividades de Financiamiento		
<b>Origen</b>	<b>.0</b>	<b>.0</b>
Endeudamiento Neto		
Interno		
Externo		
Otros Origenes de Financiamiento		
<b>Aplicación</b>	<b>20,946.3</b>	<b>32,821.1</b>
Servicios de la Deuda		
Interno		
Externo		
Otras Aplicaciones de Financiamiento	20,946.3	32,821.1
<b>Flujos Netos de Efectivo por Actividades de Financiamiento</b>	<b>-20,946.3</b>	<b>-32,821.1</b>
<b>Incremento/Disminución Neta en el Efectivo y Equivalentes al Efectivo</b>	<b>-9,597.8</b>	<b>-23,178.3</b>
<b>Efectivo y Equivalentes al Efectivo al Inicio del Ejercicio</b>	<b>87,062.7</b>	<b>110,241.0</b>
<b>Efectivo y Equivalentes al Efectivo al Final del Ejercicio</b>	<b>77,464.9</b>	<b>87,062.7</b>

CUENTA PÚBLICA DEL GOBIERNO, ORGANISMOS AUXILIARES Y AUTÓNOMOS DEL ESTADO DE MÉXICO 2022

Universidad Mexiquense del Bicentenario  
 Estado Analítico del Activo  
 Del 1 de Enero al 31 de Diciembre de 2022  
 (Miles de Pesos)

Concepto	Saldo Inicial	Cargos del Periodo	Abonos del Periodo	Saldo Final	Variación del Periodo
	1	2	3	4 =(1+2-3)	(4-1)
<b>ACTIVO</b>	<b>488,641.5</b>	<b>990,172.2</b>	<b>1,002,324.9</b>	<b>476,488.8</b>	<b>-12,152.7</b>
<b>Activo Circulante</b>	<b>135,593.4</b>	<b>903,022.8</b>	<b>922,435.0</b>	<b>116,181.2</b>	<b>-19,412.2</b>
Efectivo y Equivalentes	87,062.7	891,487.2	901,085.0	77,464.9	-9,597.8
Derechos a Recibir Efectivo o Equivalentes	40,964.5	6,998.3	9,246.5	38,716.3	-2,248.2
Derechos a Recibir Bienes o Servicios	688.8	4,468.4	5,157.2	.0	-688.8
Inventarios	6,877.4	68.9	6,946.3	.0	-6,877.4
Almacenes				.0	.0
Estimación por Pérdida o Deterioro de Activos Circulantes				.0	.0
Otros Activos Circulantes				.0	.0
<b>Activo No Circulante</b>	<b>353,048.1</b>	<b>87,149.4</b>	<b>79,889.9</b>	<b>360,307.6</b>	<b>7,269.5</b>
Inversiones Financieras a Largo Plazo	323,643.7	76,390.9	60,877.4	339,157.2	15,513.5
Derechos a Recibir Efectivo o Equivalentes a Largo Plazo	160,034.5	10,433.90	351.6	170,116.8	10,082.3
Bienes Inmuebles, Infraestructura y Construcciones en Proceso				.0	.0
Bienes Muebles				.0	.0
Activos Intangibles				.0	.0
Depreciación, Deterioro y Amortización Acumulada de Bienes	-130,630.1	324.6	18,660.9	-148,966.4	-18,336.3
Activos Diferidos				.0	.0
Estimación por Pérdida o Deterioro de Activos no Circulantes				.0	.0
Otros Activos no Circulantes				.0	.0

Universidad Mexiquense del Bicentenario  
Estado Analítico de la Deuda y Otros Pasivos  
Del 1 de Enero al 31 de Diciembre de 2022  
(Miles de Pesos)

Denominación de las Deudas	Moneda de Contratación	Institución o País Acreedor	Saldo Inicial del Periodo	Saldo Final del Periodo
<b>DEUDA PÚBLICA</b>				
<b>Corto Plazo</b>				
<b>Deuda Interna</b>			.0	.0
Instituciones de Crédito				
Títulos y Valores				
Arrendamientos Financieros				
<b>Deuda Externa</b>			.0	.0
Organismos Financieros Internacionales				
Deuda Bilateral				
Títulos y Valores				
Arrendamientos Financieros				
<b>Subtotal a Corto Plazo</b>			.0	.0
<b>Largo Plazo</b>				
<b>Deuda Interna</b>			.0	.0
Instituciones de Crédito				
Títulos y Valores				
Arrendamientos Financieros				
<b>Deuda Externa</b>			.0	.0
Organismos Financieros Internacionales				
Deuda Bilateral				
Títulos y Valores				
Arrendamientos Financieros				
<b>Subtotal a Largo Plazo</b>			.0	.0
<b>Otros Pasivos</b>			30,222.2	12,562.1
<b>Total de Deuda y Otros Pasivos</b>			30,222.2	12,562.1

## INFORME SOBRE PASIVOS CONTINGENTES

En cumplimiento de lo dispuesto por los artículos 46, fracción I, inciso f y 52 de la Ley General de Contabilidad Gubernamental en relación al Informe Sobre Pasivos Contingentes, se menciona que la Universidad Mexiquense del Bicentenario (UMB), al 31 de diciembre de 2022, no cuenta con obligaciones contingentes.

## NOTAS A LOS ESTADOS FINANCIEROS

## NOTAS DE DESGLOSE

## 1. ESTADO DE SITUACIÓN FINANCIERA

## ACTIVO

## Efectivo y Equivalentes

Este rubro se encuentra representado por efectivo y depósitos en cuentas de cheques, valuados a su valor nominal, provenientes de recursos federales, estatales e ingresos propios.

El saldo al 31 de diciembre de 2022 es de 77 millones 464.9 miles de pesos, y está conformado de la siguiente manera:

NÚMERO DE CUENTA	2022	2021
BBVA Cuenta 741 Nómina	6,207.2	13,735.4
BBVA Cuenta 679 Gastos de Operación	0.0	2.3
BBVA Cuenta 047 Recurso FAM 2010 – 2014	3,581.1	3,516.3
BBVA Cuenta 057 Recursos Propios	1,309.2	46.4
BBVA Cuenta 546 Fondos Concurrentes 2011 – 2013	223.3	1,730.2
BBVA Cuenta 355 Recaudación UMB	0.0	7,291.3
BBVA Cuenta 856 Rendimientos FAM 2015	99.8	99.8
BBVA Cuenta 590 ProExOEES 2016	184.9	420.4
BBVA Cuenta 618 PRODEP	501.5	490.0
BBVA Cuenta 942 UMB Cinvestav Tultitlán	0.0	20.4
BBVA Cuenta 746 Subsidio Estatal UMB	34,740.8	34,726.7
BBVA Cuenta 466 ProExOEES 2015	7.7	1.2
BBVA Cuenta 800 Subsidio Federal 2017	13,346.7	13,341.2
BBVA Cuenta 830 Subsidio Federal 2018	1,746.6	1,746.3
BBVA Cuenta 228 CONVIVE	1,215.6	1,215.3
BBVA Cuenta 948 PROEXES 2017	0.0	0.3
BBVA Cuenta 380 Recurso Federal 2019	3.7	3.7
BBVA Cuenta 080 Recurso Federal 2020	5,807.6	5,805.3
BBVA Cuenta 803 Recurso Estatal 2020	943.1	943.0
BBVA Cuenta 196 Recurso Estatal 2021	0.0	0.8
BBVA Cuenta 072 Recursos Federal 2021	0.0	460.7
BBVA Cuenta 390 Ingresos Propios	0.0	913.7
BBVA Cuenta 126 FAM 2021	0.0	86.2

NÚMERO DE CUENTA	2022	2021
BBVA Cuenta 709 Nómina 2022	2,144.9	0.0
BBVA Cuenta 385 Ingresos 2022	4,499.6	0.0
BBVA Cuenta 679 Recurso Federal 2022	287.0	0.0
BBVA Cuenta 025 FAM 2022	148.8	0.0
Banorte CONACYT	465.8	465.8
<b>TOTAL BANCOS</b>	<b>77,464.9</b>	<b>87,062.7</b>

### Derechos a Recibir Efectivo y Equivalentes

Este rubro se integra por las inversiones financieras, por conceptos como resultado de las operaciones, que se integran principalmente por 38 millones 716 mil pesos.

### Inversiones Financieras de Corto Plazo

CONCEPTO	2022	2021
Inversiones en Fondos Financieros Contrato 763	451.1	420.1
ProExOEES 2015 Contrato 555	2,656.0	5,527.8
ProExOEES 2016 Contrato 571	6,562.2	7,787.3
BANORTE Cuenta 097 Ixtapaluca	5,868.0	5,512.3
BANORTE Cuenta 095 Fondos Concurrentes	22,080.0	20,683.3
BANORTE Cuenta 094 Ingresos Ordinarios	1,098.7	1,033.7
<b>TOTAL INVERSIONES</b>	<b>38,716.0</b>	<b>40,964.5</b>

### Deudores Diversos por Cobrar a Corto Plazo

CONCEPTO	2022	2021
Carlos Varela Gómez	.3	0.0
<b>TOTAL DEUDORES DIVERSOS</b>	<b>.3</b>	<b>0.0</b>
<b>TOTAL A RECIBIR EFECTIVO Y EQUIVALENTES</b>	<b>38,716.3</b>	<b>40,964.5</b>

Derecho a Recibir Bienes o Servicios

Anticipo a Contratistas por Obras Públicas a Corto Plazo

CONCEPTO	2022	2021
Construcción UES Atenco	0.0	413.5
Construcción UES Ixtlahuaca	0.0	275.3
<b>TOTAL ANTICIPO A CONTRATISTAS</b>	<b>0.0</b>	<b>688.8</b>

Inventarios

CONCEPTO	2022	2021
ProExOEES 2015	0.0	579.8
Rendimientos FAM 2016	0.0	166.3
Laboratorio de Enfermería	0.0	4,159.8
Laboratorio de Nutrición	0.0	1,635.9
Laboratorio de Psicología	0.0	335.7
<b>TOTAL INVENTARIOS</b>	<b>0.0</b>	<b>6,877.4</b>

ACTIVO NO CIRCULANTE

Bienes Inmuebles, Infraestructura y Construcciones en Proceso

Este rubro incluye las inversiones en terrenos, edificios no habitacionales, así como construcciones en proceso de la Universidad Mexiquense del Bicentenario (UMB), reporta la cantidad de 339 millones 157.2 miles de pesos. Las obras que se registraron en la cuenta de Construcciones en Proceso formaran parte del patrimonio de la Universidad, una vez que se cuente con todos los requisitos para realizar el movimiento contable.

Terrenos

CONCEPTO	2022	2021
Terreno Rectoría	10,300.0	10,300.0
<b>TOTAL TERRENOS</b>	<b>10,300.0</b>	<b>10,300.0</b>

## Edificios No Habitacionales

CONCEPTO	2022	2021
CEFODEN (Campana)	38.8	38.8
Laboratorios UES Villa Victoria	3,029.6	3,029.6
UES El Oro	24,752.9	18,668.2
UES Tepetzotlán 1ra Etapa	16,232.7	16,232.7
UES Tepetzotlán 2da Etapa	8,515.3	8,515.3
UES Ixtapaluca	16,380.1	16,380.1
UES Adultos Mayores Ecatepec 1ra Etapa	24,991.5	24,991.5
UES Almoloya de Alquisiras	5,000.0	5,000.0
UES Villa del Carbón 1ra Etapa	9,170.1	9,170.1
UES Villa del Carbón 2da Etapa	9,996.5	9,996.5
UES Villa del Carbón 3ra Etapa	7,922.3	7,922.3
UES Atenco 2do Nivel	5,000.0	5,000.0
UES Huixquilucan 3er Nivel	3,995.0	3,995.0
UES Lerma 3er Nivel	4,054.7	4,054.7
UES Acambay 3er Nivel	4,999.9	5,000.0
UES Chalco 3er Nivel	4,985.0	4,985.0
UES Temascalcingo	9,000.0	9,000.0
UES Jilotepec	5,635.4	5,635.4
Construcción de Lab. Talleres y Aulas Tultitlán	500.0	500.0
Construcción UES Ecatepec	17,087.4	17,087.4
UES Tultitlán	3,000.0	3,000.0
UES Lerma 1ra Etapa	14,512.9	0.0
UES Atenco conclusión 1ra Etapa	9,991.4	0.0
UES Ixtlahuaca conclusión 2da Etapa	6,595.5	0.0
UES Xalatlaco conclusión Lab. Automotriz	1,998.1	0.0
UES Tlatlaya Construcción de Laboratorio	5,985.9	0.0
UES Jiquipilco Construcción espacios y Lab.	5,500.0	0.0
UES Acambay Constr. Lab. Tecnológico	3,500.0	0.0
UES Jilotepec	1,125.0	0.0
<b>TOTAL EDIFICIOS NO HABITACIONALES</b>	<b>233,496.0</b>	<b>178,202.4</b>

## Construcciones en Proceso en Bienes Propios

CONCEPTO	2022	2021
Constr. 3er Nivel de Aulas UES Huixquilucan	851.9	851.9
Construcción UES Ixtapaluca	15,112.1	15,112.1
Equipamiento UES	0.0	8.9
Construcción 1ra Etapa UES Tepetzotlán	4.9	4.9
Construcción UES El Oro	0.0	6,084.7
Const. Del Lab. Tecnológico UES Acambay	0.0	3,500.0
Constr. 3er Nivel de Aulas UES Lerma	113.3	113.3
Constr. y Equip. 1ra Etapa UES Villa del Carbón	3,056.3	3,056.3
Constr. de Lab. Talleres y Aulas Multiusos UES Tultitlán	29.8	29.8
Equip. y Lab. de Nutrición UES Acambay	136.6	136.6
Equip. Lab. de Nutrición UES Ixtlahuaca	136.6	136.6
Equip. Lab. Nutrición UES Lerma	28.7	28.7



U M B

CONCEPTO	2022	2021
Equip. Lab. Nutrición UES El Oro	136.6	136.6
Equip. Lab. de Nutrición UES Tenango del Valle	136.6	136.6
Equip. Lab. de Nutrición UES Tultepec	136.6	136.6
Equip. Lab. de Idiomas UES Villa Victoria	129.3	129.3
Equip. Lab. de Idiomas UES Ixtlahuaca	129.3	129.3
Equip. Lab. de Idiomas UES Lerma	68.6	68.6
Equip. Lab. de Idiomas UES Tultepec	129.3	129.3
Constr. 1ra Etapa Adultos Mayores UES Ecatepec	707.8	707.8
Constr. De Aulas y Lab. UES Jiquipilco	0.0	5,500.0
Constr. de Aulas y Lab. UES Tlatlaya	212.8	6,198.7
Obra Financiada Ecatepec	39,977.3	39,977.3
Construcción UES Atenco	0.0	10,182.3
Construcción UES Xalatlaco	0.0	3,184.9
Constr. de espacios para Talleres, Lab. y Aulas UES Jilotepec	2,868.9	3,993.9
Constr. de Aulas y Lab. UES Lerma	2,987.1	17,500.0
Construcción UES Atenco	10,182.2	9,586.6
Construcción UES Xalatlaco	3,184.9	2,000.0
Construcción UES Ecatepec	6,903.7	0.0
Construcción UES Ixtlahuaca	8,000.0	6,379.7
<b>TOTAL CONSTRUCCIONES EN PROCESO EN BIENES PROPIOS</b>	<b>95,361.2</b>	<b>135,141.3</b>
<b>TOTAL BIENES INMUEBLES, INFRAESTRUCTURA Y CONSTRUCCIONES EN PROCESO</b>	<b>339,157.2</b>	<b>323,643.7</b>

### Bienes Muebles

En este renglón se presenta la inversión realizada por la Universidad y están conformados por los siguientes conceptos:

CONCEPTO	2022	2021
Mobiliario y Equipo de Administración	104,416.5	103,308.1
Mobiliario y Equipo Educativo y Recreativo	5,783.1	5,783.1
Equipo e Instrumental Médico y de Laboratorio	26,326.3	20,194.9
Vehículos y Equipo de Transporte	14,393.0	14,744.7
Maquinaria, Otros Equipos y Herramientas	19,197.9	16,003.7
<b>TOTAL BIENES MUEBLES</b>	<b>170,116.8</b>	<b>160,034.5</b>

El valor histórico de los bienes muebles, inmuebles y construcciones en proceso al 31 de diciembre de 2022 es por 509 millones 274 mil pesos.

### Depreciación Acumulada de Bienes Inmuebles y Muebles

La depreciación se calcula, a partir del mes siguiente al de su adquisición, usando el método de línea recta, aplicando las tasas de depreciación para el ejercicio 2022 de acuerdo a lo siguiente:

BIENES	% ANUAL
VEHÍCULOS	10 %
EQUIPO DE CÓMPUTO	20 %
MOBILIARIO Y EQUIPO DE OFICINA	3 %
EDIFICIOS	2 %
MAQUINARIA	10 %
EL RESTO	10 %

El saldo de la depreciación acumulada al 31 de diciembre de 2022 es de 148 millones 966.4 miles de pesos como a continuación se detalla:

CONCEPTO	2022	2021
Depreciación Acumulada de Lab. UES Villa Victoria	424.1	363.6
Depreciación Acumulada UES El Oro	3,001.5	1,897.9
Depreciación Acumulada UES Tepetzotlán 1ra Etapa	1,975.0	1,650.3
Depreciación Acumulada UES Ixtapaluca	1,829.1	1,501.5
Depreciación Acumulada UES Adultos Mayores Ecatepec	2,790.7	2,290.9
Depreciación Acumulada UES Atenco 2do Nivel	549.9	450.0
Depreciación Acumulada UES Villa del Carbón 2da Etapa	1,083.0	883.0
Depreciación Acumulada UES Huixquilucan 3er Nivel	432.8	352.9
Depreciación Acumulada UES Lerma 3er Nivel	408.2	327.1
Depreciación Acumulada UES Acambay 3er Nivel	525.0	425.0
Depreciación Acumulada UES Villa del Carbón 1ra Etapa	947.6	764.2
Depreciación Acumulada UES Almoloya de Alquisiras 2do Nivel	508.3	408.3
Depreciación Acumulada UES Chalco 3er Nivel	498.5	398.8
Depreciación Acumulada UES Tepetzotlán 2da Etapa	860.4	690.1
Depreciación Acumulada UES Villa del Carbón 3ra Etapa	713.0	554.6
Depreciación Acumulada UES Temascalcingo	705.0	525.0
Depreciación Acumulada UES Jilotepec	490.3	377.6
Depreciación Acumulada UES Tultitlán	506.7	436.7
Depreciación Acumulada UES Ecatepec	598.1	256.3
Depreciación Acumulada UES Lerma 1ra Etapa	241.9	0.0
Depreciación Acumulada UES Jiquipilco Const. Lab	137.5	0.0
Depreciación Acumulada UES Xalatlaco conclusión de Lab.	30.0	0.0
Depreciación Acumulada UES Ixtlahuaca 2da Etapa	98.9	0.0
Depreciación Acumulada UES Atenco 1ra Etapa	149.9	0.0
Depreciación Acumulada UES Tlatlaya Constr. De Aulas y Lab.	119.7	0.0
Depreciación Acumulada UES Acambay	688.3	0.0
Depreciación Acumulada UES Jilotepec	5.6	0.0
Depreciación Acumulada de Equipo de Oficina	7,571.0	6,889.7
Depreciación Acumulada de Equipo de Cómputo	80,952.3	75,005.9
Depreciación Acumulada de Equipo de Oficina (Laboratorio de Idiomas)	3,207.3	2,736.6
Depreciación Acumulada de Equipo Diverso	2,748.3	2,316.6
Depreciación Acumulada de Equipo de Comunicación	893.2	746.5
Deprec. Acumulada de Equipo e Instrumental Médico y Laboratorio	1,154.3	999.3
Depreciación Acumulada de Laboratorio de Nutrición	6,861.7	5,513.1
Depreciación Acumulada de Equipo de Transporte	12,141.4	11,010.6
Depreciación Acumulada de Maquinaria y Equipo Diverso	2,902.0	2,531.3
Depreciación Acumulada de Diversos	2,114.0	1,899.5
Depreciación Acumulada de Equipo de Radio y Comunicación	2,480.8	2,353.3
Depreciación Acumulada de Radiotransmisión	2,421.1	1,723.6
Depreciación Acumulada de Laboratorio de Mecánica	1,999.6	1,714.4
Depreciación Acumulada de Mobiliario de Licenciatura y Arquitectura	126.1	103.5
Depreciación Acumulada de Laboratorio de Enfermería	932.7	532.4
Depreciación Acumulada de Laboratorio de Psicología	22.4	0.0
Depreciación Acumulada de Laboratorio de Química	119.2	0.0
<b>TOTAL DEPRECIACIÓN</b>	<b>148,966.4</b>	<b>130,630.1</b>

PASIVO

Cuentas por Pagar a Corto Plazo

Los compromisos y obligaciones adquiridos a cargo de la Universidad se integran por los rubros de prestación de servicios para la operación de la misma y diversos adeudos de retenciones y contribuciones por pagar correspondientes, así como de contratistas por obra pública, retención de ISR por servicios profesionales y otras cuentas por pagar a corto plazo de acuerdo con lo siguiente:

Proveedores por Pagar a Corto Plazo

CONCEPTO	2022	2021
Oscar Eduardo Tovar González	0.0	15.5
<b>TOTAL PROVEEDORES POR PAGAR A CORTO PLAZO</b>	<b>0.0</b>	<b>15.5</b>

Contratistas por Obras Públicas por Pagar a Corto Plazo

CONCEPTO	2022	2021
Construcción Obra UES Tepozotlán	4.9	4.9
Construcción 3er Nivel UES Tultitlán	29.8	29.8
Equipamiento UES	0.0	8.9
Construcción UES Lerma (ProExOEES 2016)	2,091.6	2,987.1
Jonathan Lenin Vergara Moreno UES Jilotepec (ProExOEES 2016)	2.5	1,127.5
Constr. y Equip. UES Temascalcingo	0.0	259.3
Constr. y Equip. Talleres, Lab. y Aulas UES Jiquipilco	0.0	612.2
Constr. y Equip. Talleres, Lab. y Aulas UES Tlatlaya	212.8	2,721.5
Construcción UES Ixtapaluca	4,511.9	4,511.9
Equip. Lab. de Nutrición UES Acambay	161.8	161.8
Equip. Lab. de Nutrición UES Ixtlahuaca	161.8	161.8
Equip. Lab. de Nutrición UES Lerma	53.9	53.9
Equip. Lab. de Nutrición UES El Oro	161.8	161.8
Equip. Lab. de Nutrición UES Tenango del Valle	161.8	161.8
Equip. Lab. de Nutrición UES Tultepec	161.8	161.8
Equip. Lab. de Idiomas UES Villa Victoria	14.0	14.0
Equip. Lab. de Idiomas UES Ixtlahuaca	14.0	14.0
Equip. Lab. de Idiomas UES Lerma	14.0	14.0
Equip. Lab. de Idiomas UES Tultepec	14.0	14.0
Construcción Laboratorio UES Acambay	0.0	454.2
Constr. y Equipamiento UES Villa del Carbón	91.7	1,625.5
Construcción 3er Nivel de Aulas UES Lerma	113.3	113.3
Construcción de la UES Ecatepec	0.7	0.0
Construcción UES Atenco	0.0	19.4
Construcción UES Ixtlahuaca	10.3	59.5
Construcción UES Xalatlaco	0.0	7.2
<b>TOTAL CONTRATISTAS POR OBRAS PUBLICAS POR PAGAR A CORTO PLAZO</b>	<b>7,988.4</b>	<b>15,461.1</b>

## Retenciones y Contribuciones por Pagar a Corto Plazo

CONCEPTO	2022	2021
ISR (Retenciones por Servicios Profesionales)	1.4	0.0
Retención de Obra	164.2	0.0
<b>RETENCIONES Y CONTRIBUCIONES POR PAGAR A CORTO PLAZO</b>	<b>165.6</b>	<b>0.0</b>

## Otras Cuentas por Pagar a Corto Plazo

CONCEPTO	2022	2021
PRODEP 2016	21.2	21.2
Ileri Victoria Robles González	417.0	417.0
William Sánchez Ortiz	0.9	0.9
Liliana Altamirano García	0.9	0.9
Alberto Ordaz Cortes	8.9	8.9
Gisell Olvera Cabrera	11.9	11.9
Giselle Pacheco Rial	2.1	2.1
Rodolfo Reyna Velarde	21.9	21.9
Proyecto UMB-CINVESTAV 2017	0.0	19.0
Cheques Pendientes de Pago	0.0	51.3
Temoaya	0.0	0.1
Provisión de Finiquitos Ejercicio 2017	0.0	343.7
ProExOEES 2016	40.1	40.1
Rendimientos FAM 2016	0.0	198.9
Provisión Finiquitos Ejercicio 2016	0.0	40.3
Provisión Finiquitos Ejercicio 2018	0.0	358.6
Luis Eduardo Nava Reynoso	0.0	2.1
Finiquitos 2019	0.0	556.4
Héctor Manuel Gómez Martínez (Pensión Alimenticia)	0.0	3.2
Eduardo González Primero	0.0	1.1
Ana Claudia Larrea Canalizo	0.0	0.8
Vásquez Armenta Joel Ulises	0.0	16.8
Sagrario Martínez Belén	0.0	0.1
Rodríguez Vázquez Auditores Consultores S.C.	73.1	73.1
COMECYT Maestría en Ciencias para la Paz	169.3	169.3
Corporativo Promédica de México SA de CV	892.5	892.5
Mario Eusebio López Cabrera	0.0	3.8
Finiquitos 2020	0.0	836.5
Olga Arellano Vargas	0.0	4.4
María de Lourdes Sánchez Mendoza	20.5	20.5
Juan Carlos Rojas Nieto	0.0	1.0
Estímulos de Desempeño	0.0	21.9
Mauricio Antonio Alanís Miranda	77.6	77.6

U M B

CONCEPTO	2022	2021
Smith & Ibarra Internacional S.A. de C.V	319.0	319.0
Ondumallas S.A. de C.V.	496.8	496.8
Jorge Cruz Pérez	477.1	477.1
Ingeniería y Mantenimiento Chavarría S.A.	475.9	475.9
Verónica Hernández Rufino (Pensión)	0.0	0.9
Dolores Hernández Álvarez	0.0	94.8
Ochoa Sánchez Alberto (finiquito UES Tecamac)	0.0	7.5
Sanabria Macias Heriberto (finiquito UES Morelos)	0.0	4.3
Quiboo S.A de C.V.	0.0	1,544.1
Tec Redes Y Servicios Informáticos, S.A. de C.V.	0.0	404.1
3a Trading Logísticas México S.A. de C.V.	0.0	6,703.2
Marina Ulibarry Jiménez	2.7	0.0
Estímulos	103.4	0.0
Soment de México S.A. de C.V.	122.9	0.0
Reintegros	298.0	0.0
Elevadores Bicentenario	69.5	0.0
Macro condominio Hacienda San Martín	284.9	0.0
<b>TOTAL OTRAS CUENTAS POR PAGAR A CORTO PLAZO</b>	<b>4,408.1</b>	<b>14,745.6</b>
<b>TOTAL PASIVO CIRCULANTE</b>	<b>12,562.1</b>	<b>30,222.2</b>

### Resultados de Ejercicios Anteriores

Las aplicaciones contables que afecten la cuenta de resultado de ejercicios anteriores se realizaron con la aprobación previa del Consejo Directivo, así como de la autorización de la Secretaría de Finanzas a través de la Contaduría General Gubernamental, por un monto de 3 millones 286.2 miles de pesos, derivado de los reintegros a la Tesorería de la Federación, depuración de cuentas contables y del registro de la depreciación acumulada de bienes inmuebles, así mismo el saldo al 31 de diciembre de 2022 se integra de acuerdo con lo siguiente:

CONCEPTO	2022	2021
Resultado de ejercicios anteriores	455,133.1	446,101.0
<b>TOTAL RESULTADO DE EJERCICIOS ANTERIORES</b>	<b>455,133.1</b>	<b>446,101.0</b>

## 2. ESTADO DE ACTIVIDADES

### Ingresos de Gestión

Las Participaciones, Aportaciones, Convenios Incentivos Derivados de la Colaboración Fiscal, Fondos Distintos de Aportaciones, Transferencias, Asignaciones, Subsidios y Subvenciones y Pensiones y Jubilaciones.

Se integra por el subsidio y apoyo que otorga el Gobierno Federal y Estatal, así como de los ingresos de gestión captados por la Universidad, los otros ingresos y beneficios de se representan conforme al siguiente cuadro:

CUENTA PÚBLICA DEL GOBIERNO, ORGANISMOS AUXILIARES Y AUTÓNOMOS DEL ESTADO DE MÉXICO 2022

CONCEPTO	2022	2021
Subsidio Estatal 2022	298,527.7	0.0
Subsidio Federal	81,716.8	79,381.3
FAM 2021	0.0	18,655.0
Subsidio Estatal 2021	7,766.2	277,918.6
FAM 2022	14,908.7	
<b>TOTAL PARTICIPACIONES, APORTACIONES, CONVENIOS INCENTIVOS DERIVADOS DE LA COLABORACIÓN FISCAL, FONDOS DISTINTOS.</b>	<b>402,919.4</b>	<b>375,954.9</b>

Otros Ingresos y Beneficios

CONCEPTO	2022	2021
Productos	2,758.8	1,608.2
Otros Ingresos y Beneficios Varios	3,504.3	2,020.6
<b>TOTAL OTROS INGRESOS</b>	<b>6,263.1</b>	<b>3,628.8</b>

CONCEPTO	2022	2021
<b>Gastos de Funcionamiento</b>	<b>376,481.9</b>	<b>344,141.1</b>
Servicios Personales	283,857.9	260,805.4
Materiales y Suministros	15,432.5	15,387.4
Servicios Generales	77,191.4	67,948.3
<b>Transferencias Asignaciones Subsidios y Otras Ayudas</b>	<b>3,860.3</b>	<b>3,363.9</b>
Ayudas Sociales	3,860.3	3,363.9
<b>Bienes Muebles Inmuebles e Intangibles</b>	<b>2,168.8</b>	<b>3,688.3</b>
<b>Otros Gastos y Pérdidas Extraordinarias</b>	<b>17,877.9</b>	<b>16,072.1</b>
Estimaciones, Depreciaciones, Deterioros, Amortizaciones	17,461.2	16,044.1
Otros Gastos	416.7	28.0
<b>TOTAL GASTOS Y OTRAS PÉRDIDAS</b>	<b>400,388.9</b>	<b>367,265.4</b>

3. ESTADO DE VARIACIONES EN LA HACIENDA PÚBLICA / PATRIMONIO

El patrimonio de la Universidad, se integra por:

U M B

CONCEPTO	2022	2021
Resultados del Ejercicio (Ahorro/ Desahorro)	8,793.6	12,318.3
Resultados de Ejercicios Anteriores	455,133.1	446,101.0
<b>TOTAL VARIACIÓN EN LA HACIENDA PÚBLICA</b>	<b>463,926.7</b>	<b>458,419.3</b>

#### 4. ESTADO DE FLUJOS DE EFECTIVO

La distribución de los saldos de Efectivos y Equivalentes es el sigue:

CONCEPTO	2022	2021
Efectivo en Bancos	77,464.9	87,062.7
<b>Total Efectivo y Equivalentes</b>	<b>77,464.9</b>	<b>87,062.7</b>

CONCILIACIÓN DE LOS FLUJOS DE EFECTIVO NETOS DE LAS ACTIVIDADES DE OPERACIÓN Y LA CUENTA DE AHORRO/DESAHORRO ANTES DE RUBROS EXTRAORDINARIOS, SE MUESTRA A CONTINUACIÓN:

CONCEPTO	2022	2021
FLUJOS NETOS DE EFECTIVO POR ACTIVIDADES DE OPERACIÓN	8,793.6	12,318.3
FLUJOS NETOS DE EFECTIVO POR ACTIVIDADES DE INVERSIÓN	2,554.9	-15,579.2
FLUJOS NETOS DE EFECTIVO POR ACTIVIDADES DE FINANCIAMIENTO	-20,946.3	-19,917.4
INCREMENTO/DISMINUCIÓN NETA EN EL EFECTIVO Y EQUIVALENTES AL EFECTIVO	-9,597.8	-23,178.3
EFFECTIVO Y EQUIVALENTES AL EFECTIVO AL INICIO DEL EJERCICIO	87,062.7	110,241.0
EFFECTIVO Y EQUIVALENTES AL FINAL DEL EJERCICIO	77,464.9	87,062.7

## 5. CONCILIACIÓN ENTRE LOS INGRESOS PRESUPUESTARIOS Y CONTABLES, ASÍ COMO ENTRE LOS EGRESOS PRESUPUESTARIOS Y LOS GASTOS CONTABLES

Universidad Mexiquense del Bicentenario Conciliación entre los Ingresos Presupuestarios y Contables Correspondiente del 1 de Enero al 31 de Diciembre de 2022 (Miles de Pesos)	
<b>1. Ingresos Presupuestarios</b>	<b>431,330.0</b>
<b>2. Más Ingresos Contables no Presupuestarios</b>	<b>0.0</b>
Ingresos Financieros	
Incremento por Variación de Inventarios	
Disminución del Exceso de Estimaciones por Pérdida o Deterioro u Obsolescencia	
Disminución del Exceso de Provisiones	
Otros Ingresos y Beneficios Varios	
Otros Ingresos Contables no Presupuestarios	
<b>3. Menos Ingresos Presupuestarios no Contables</b>	<b>22,147.5</b>
Aprovechamientos Patrimoniales	
Ingresos Derivados de Financiamientos	760.2
Otros Ingresos Presupuestarios no Contables	21,387.3
<b>4. Ingresos Contables (4 = 1 + 2 - 3)</b>	<b>409,182.5</b>



<b>Universidad Mexiquense del Bicentenario</b> <b>Conciliación entre los Egresos Presupuestarios y los Gastos Contables</b> <b>Correspondiente del 1 de Enero al 31 de Diciembre de 2022</b> <b>( Miles de Pesos)</b>	
<b>1.- Total de Egresos Presupuestarios</b>	<b>417,137.2</b>
<b>2.- Menos Egresos Presupuestarios no Contables</b>	<b>34,626.2</b>
Materias Primas y Materiales de Producción y Comercialización	
Materiales y Suministros	
Mobiliario y Equipo de Administración	2,942.8
Mobiliario y Equipo Educativo y Recreativo	
Equipo e Instrumental Médico y de Laboratorio	
Vehículos y Equipo de Transporte	
Equipo de Defensa y Seguridad	
Maquinaria, Otros Equipos y Herramientas	1,359.7
Activos Biológicos	
Bienes Inmuebles	
Activos Intangibles	
Obra Pública en Bienes de Dominio Público	
Obra Pública en Bienes Propios	14,908.7
Acciones y Participaciones de Capital	
Compra de Títulos y Valores	
Concesión de Préstamos	
Inversiones en Fideicomisos, Mandatos y Otros Análogos	
Provisiones para Contingencias y Otras Erogaciones Especiales	
Amortización de la Deuda Pública	
Adeudos de Ejercicios Fiscales Anteriores (ADEFAS)	15,415.0
<b>Otros Egresos Presupuestales no Contables</b>	
<b>3. Más Gastos Contables no Presupuestales</b>	<b>17,877.9</b>
Estimaciones, Depreciaciones, Deterioros, Obsolescencia y Amortizaciones	17,461.2
Provisiones	
Disminución de Inventarios	
Aumento por Insuficiencia de Estimaciones por Pérdida o Deterioro u Obsolescencia	
Aumento por Insuficiencia de Provisiones	
Otros Gastos	416.7
<b>Otros Gastos Contables no Presupuestales</b>	
<b>4. Total de Gasto Contable (4 = 1 - 2 + 3)</b>	<b>400,388.9</b>

## NOTAS DE MEMORIA (CUENTAS DE ORDEN)

Universidad Mexiquense del Bicentenario		
CUENTAS DE ORDEN CONTABLES		
(Miles de Pesos)		
	<u>2022</u>	<u>2021</u>
<b>CUENTAS DEUDORAS</b>		
Almacén	10,898.2	12,396.9
	<u>10,898.2</u>	<u>12,396.9</u>
<b>CUENTAS ACREEDORAS</b>		
Artículos Disponibles por el Almacén	10,898.2	12,396.9
	<u>10,898.2</u>	<u>12,396.9</u>

Universidad Mexiquense del Bicentenario		
CUENTAS DE ORDEN PRESUPUESTALES		
(Miles de Pesos)		
	<u>2022</u>	<u>2021</u>
<b>CUENTAS DEUDORAS</b>		
Ley de Ingresos Estimada	432,181.9	428,619.5
Presupuesto de Egresos por Ejercer de Gastos de Funcionamiento	12,962.5	24,872.4
Presupuesto de Egresos Devengado de Gasto de Funcionamiento	477.4	1,544.1
Presupuesto de Egresos Pagado de Gastos de Funcionamiento	376,004.4	342,597.1
Presupuesto de Egresos por Ejercer de Transferencias, Asignaciones, Subsidios y Otras Ayudas	830.1	1,326.5
Presupuesto de Egresos Pagado de Transferencias, Asignaciones, Subsidios y Otras Ayudas	3,860.3	3,363.9
Presupuesto de Egresos por Ejercer de Bienes Muebles, Inmuebles e Intangibles	1,252.1	626.2
Presupuesto de Egresos Devengado de Bienes Muebles, Inmuebles e Intangibles	0.0	7,107.3
Presupuesto de Egresos Pagado de Bienes Muebles, Inmuebles e Intangibles	6,471.3	6,756.1
Presupuesto de Egresos Devengado de Inversión Pública	11.1	86.2
Presupuesto de Egresos Pagado de Inversión Pública	14,897.7	18,568.8
Presupuesto de Egresos por Ejercer de Intereses, Comisiones y Otros Gastos de la Deuda Pública		
Presupuesto de Egresos Pagado de Intereses, Comisiones y Otros Gastos de la Deuda Pública	15,415.0	21,770.9
	<u>864,363.8</u>	<u>857,239.0</u>
<b>CUENTAS ACREEDORAS</b>		
Ley de Ingresos por Ejecutar	851.9	19,676.8
Ley de Ingresos Recaudado	431,330.0	408,942.7
Presupuesto de Egresos Aprobado de Gastos de Funcionamiento	389,444.4	369,013.6
Presupuesto de Egresos Aprobado de Transferencias, Asignaciones, Subsidios y Otras Ayudas	4,690.4	4,690.4
Presupuesto de Egresos Aprobado de Intereses, Comisiones y Otros Gastos de la Deuda Pública	15,415.0	21,770.9
Presupuesto de Egresos Aprobado de Inversión Pública	14,908.7	18,655.0
Presupuesto de Egresos Aprobado de Bienes Muebles, Inmuebles e Intangibles	7,723.4	14,489.6
	<u>864,363.8</u>	<u>857,239.0</u>

## NOTAS DE GESTIÓN ADMINISTRATIVA

### 1. INTRODUCCIÓN

El objetivo del presente documento es la revelación del contexto y aspectos económicos-financieros más relevantes que influyeron en las decisiones de la Universidad Mexiquense del Bicentenario, mismas que se consideraron en la elaboración de los Estados e Informes Contables, Presupuestarios y Programáticos al 31 de diciembre de 2022.

### 2. PANORAMA ECONÓMICO Y FINANCIERO

La Universidad Mexiquense del Bicentenario (UMB), es un organismo público descentralizado de carácter estatal, el cual cuenta su operación principalmente bajo partidas presupuestales tanto de recurso Federales, como Estatales, así como sus Ingresos Propios, previamente autorizadas en el Presupuesto de Egresos del Estado de México del ejercicio fiscal 2022.

### 3. AUTORIZACIÓN E HISTORIA

#### Fecha de Creación del Ente

El proyecto educativo de la Universidad Mexiquense del Bicentenario surge con la premisa de acercar la Educación Superior de Calidad a los Jóvenes Mexiquenses de diversas regiones del Estado de México.

De esta manera surgen inicialmente las 22 Unidades de Estudios Superiores bajo la estructura administrativa y académica de 12 de los 14 Tecnológicos de Estudios Superiores de la Entidad.

El 20 de febrero de 2009 se publicó en la Gaceta del Gobierno del Estado de México el Decreto del Ejecutivo Estatal por el que se crea el Organismo Público Descentralizado de Carácter Estatal denominado "Universidad Mexiquense del Bicentenario", en este decreto se consignan los 22 planteles iniciales: 1) Acambay, 2) Almoloya de Alquisiras, 3) Atenco, 4) Chalco, 5) Coatepec Harinas, 6) La Paz, 7) Huixquilucan, 8) Ixtlahuaca, 9) Jilotepec, 10) Jiquipilco, 11) Lerma, 12) Morelos, 13), San José del Rincón, 14) Sultepec, 15) Tecámac, 16) Tejupilco, 17) Temoaya, 18) Tenango del Valle, 19) Tlatlaya, 20) Tultitlán, 21) Villa Victoria y 22) Xalatlaco.

En el año de 2010 se llevaron a cabo las gestiones necesarias para ampliar la cobertura educativa en cuatro municipios más con la puesta en marcha de las Unidades de Estudios Superiores en Ecatepec, Ixtapaluca, Temascalcingo y Tepetzotlán, también en ese mismo año Nestlé México donó a la Universidad Mexiquense del Bicentenario el Centro Nestlé de Formación, dedicado a la capacitación y formación de recursos humanos, dicha donación es promovida por Grupo Nestlé para que la Universidad dedique sus esfuerzos a la enseñanza y capacitación en materia de nutrición, de esta manera surge el Centro de Formación y Desarrollo en Nutrición como respuesta al severo problema de salud pública que representa el sobrepeso y la obesidad. En el 2011 iniciaron dos nuevos servicios educativos en los municipios de El Oro y Tultepec. Durante el ejercicio 2015 se apertura en el municipio de Villa del Carbón un servicio educativo y, para el ejercicio 2016 se apertura en el municipio de Ecatepec, la Unidad para Adultos Mayores (Universidad de la Experiencia). En el 2020 se iniciaron dos nuevas ofertas educativas en el municipio de Luvianos y Amatepec, para el año 2021 se sumaron dos unidades de estudios superiores más en los municipios de Hueypoxtla y Teoloyucan sumando con estos 35 Unidades de Estudios Superiores a lo largo del territorio Mexiquense.

De esta manera se han ido consolidando los procesos y estructuras al interior de la Universidad que permitan brindar una elevada calidad en el servicio educativo.

### Forma de Gobierno

Conforme al artículo 5 del Decreto de Creación de nuestra Institución, tendrá como Órganos de Gobierno y Administración:

El Consejo Directivo

El Rector

La Universidad podrá contar además con Coordinadores de Plantel, Abogado General, Directores Académicos y Administrativos, Directores de División y demás Personal necesario, para su adecuado funcionamiento, en términos de la reglamentación correspondiente y disponibilidad presupuestal.

El Consejo Directivo sesionara en forma ordinaria cuando menos una vez cada dos meses y en forma extraordinaria las veces que sean necesarias.

## 4. ORGANIZACIÓN Y OBJETO SOCIAL

### OBJETIVO

- Impartir Educación Superior en los niveles de Licenciatura, Especialización, Maestría y Doctorado con validez oficial para formar integralmente profesionales competentes con un amplio sentido ético, humanístico y nacionalista, con un elevado compromiso social y apto para generar y aplicar creativamente conocimientos en la solución de problemas.
- Organizar y realizar actividades de investigación en las áreas en las que ofrezca educación, atendiendo fundamentalmente los problemas estatales, regionales y nacionales, en relación con las necesidades del desarrollo socioeconómico de la entidad.
- Formar individuos con actitud científica, creativos, con espíritu emprendedor, innovador, orientados al logro y a la superación personal, solidarios, sensibles a las realidades humanas, integrados efectivamente y comprometidos con el progreso del ser humano, del país y del Estado.

## Estructura Organizacional Básica



SECRETARÍA DE FINANZAS  
SUBSECRETARÍA DE ADMINISTRACIÓN  
DIRECCIÓN GENERAL DE INNOVACIÓN



### UNIVERSIDAD MEXIQUENSE DEL BICENTENARIO

### ORGANIGRAMA SIMPLIFICADO

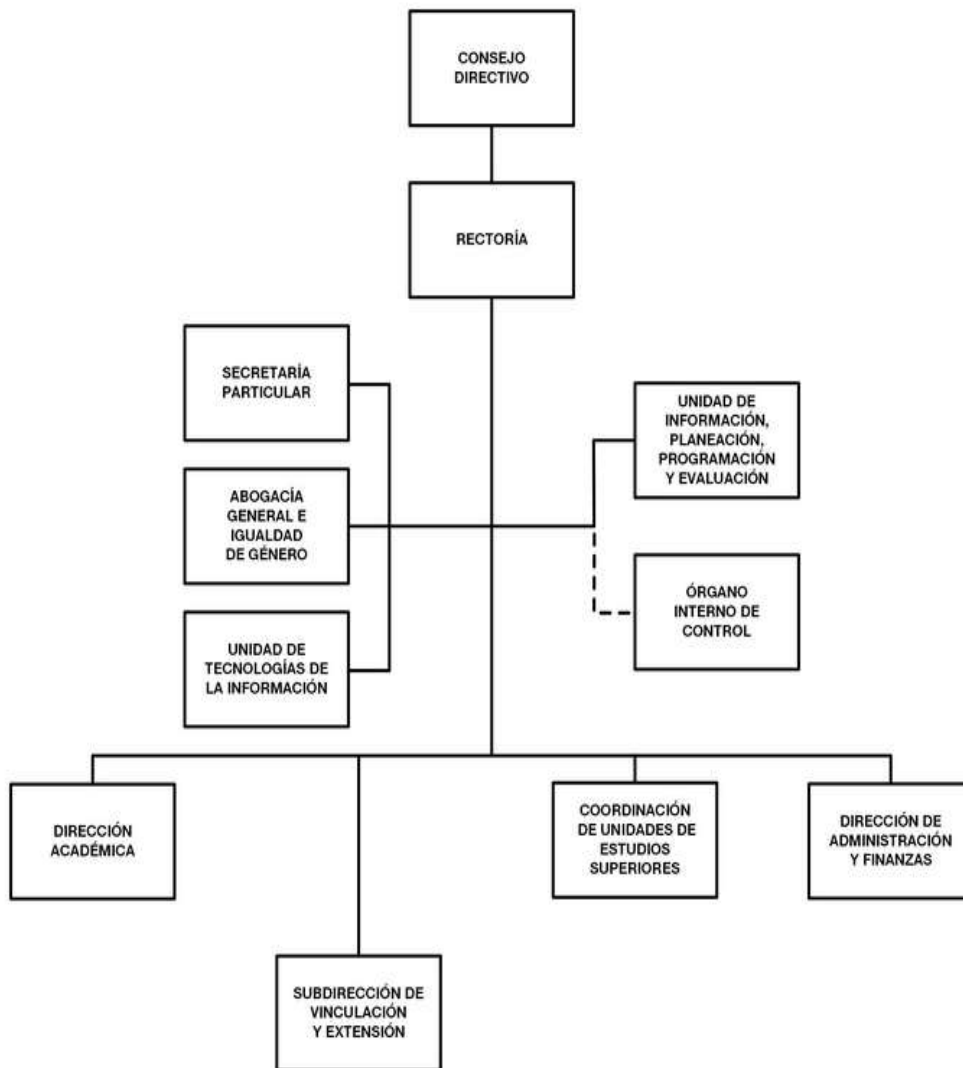

#### Principal Actividad

Impartir Educación Superior, en los niveles de licenciatura y posgrados: que posean competencias profesionales, un carácter emprendedor y una vocación de transformación social; para lograr su inserción en los

sectores públicos, productivo, social y de investigación, con objeto de que su actuación contribuya a la solución de problemas y satisfacción de necesidades regionales, estatales y nacionales.

### **Ejercicio Fiscal**

El ejercicio fiscal de la Universidad Mexiquense del Bicentenario, comprende el periodo del 1 de enero de 2022 al 31 de diciembre de 2022.

### **Régimen Jurídico**

El régimen fiscal para las entidades públicas del Estado de México es el correspondiente a personas morales con fines no lucrativos y sus obligaciones fiscales se determinan conforme el objetivo y funciones asignadas en la Constitución Política del Estado Libre y Soberano de México, en la Ley que les da origen o en su Decreto de Creación, salvo los casos en que se realicen actividades distintas a la prestación de servicios públicos.

### **Consideraciones Fiscales del Ente**

La Universidad tributa conforme al Título III de la Ley del Impuesto sobre la Renta, del régimen de las personas morales con fines no lucrativos, por lo tanto, no es sujeta del Impuesto Sobre la Renta, por ser una persona moral no contribuyente. La Ley del Impuesto Sobre la Renta, en su artículo 86, establece que estas entidades solo tendrán la obligación de retener y enterar el impuesto al exigir la documentación que reúna los requisitos fiscales cuando hagan pagos a terceros y estén obligados a ello en términos de la citada Ley.

### **Fideicomisos, mandatos y análogos de los cuales es fideicomitente o fideicomisario**

Al 31 de diciembre del 2022 la Universidad Mexiquense del Bicentenario, no cuenta con Fideicomisos.

## **5. BASES DE PREPARACIÓN DE LOS ESTADOS FINANCIEROS**

Los estados financieros y notas complementarias han sido preparados y presentados conforme a las disposiciones en materia de información financiera establecidos en la Ley General de Contabilidad Gubernamental y los Postulados Básicos de Contabilidad Gubernamental, así como criterios contables establecidos en el Manual Único de Contabilidad Gubernamental para las Dependencias y Entidades Públicas del Gobierno y Municipios del Estado de México.

## **6. POLÍTICAS DE CONTABILIDAD SIGNIFICATIVAS**

Tomando como referencia la NIF B-10 emitida por el Consejo Mexicano para la Investigación y Desarrollo de Normas de Información Financiera, A.C. y considerando que en los últimos 7 años la inflación en la economía mexicana no ha rebasado el 10% anual, se ha decidido no aplicar el procedimiento de evaluación de los estados financieros de los entes gubernamentales.

### **Bancos**

Representa el monto de efectivo propiedad del ente público y disponible en instituciones financieras.

### **Activo fijo**

El activo fijo se registra al costo de adquisición y la depreciación deberá calcularse, a partir del mes siguiente al de su adquisición. La depreciación se calculará para todos los bienes independientemente de su fecha de adquisición.

## Ingresos y Egresos, Cuentas por Pagar

Los ingresos por servicios escolares se reconocen conforme a lo efectivamente cobrado, los subsidios del Gobierno Estatal y Federal son reconocidos en el ejercicio al que fueron asignados. La aplicación de dicho presupuesto se registra en los distintos capítulos de egresos autorizados en el presupuesto anual.

## Marco Laboral

El personal de la Universidad Mexiquense del Bicentenario goza de la seguridad social que instituye la Ley de Seguridad Social para los Servidores Públicos del Estado de México y Municipios.

## Régimen Fiscal

El régimen fiscal para la Universidad Mexiquense del Bicentenario es el correspondiente a personas morales con fines no lucrativos, por su estructura jurídica y actividad que desarrolla, está sujeto básicamente a lo siguiente:

- **Contribuciones Federales:** No es causante del Impuesto Sobre la Renta (ISR). Respecto al Impuesto al Valor Agregado (IVA), el pagado por la adquisición de servicios se registra como gastos de operación y el pagado por la adquisición de bienes (activo fijo), se incorpora como parte del mismo bien. Es retenedor del ISR sobre sueldos y salarios y servicios profesionales (honorarios).
- **Contribuciones Locales:** Dentro de sus obligaciones, la Universidad Mexiquense del Bicentenario, está sujeto al Impuesto Sobre Erogaciones por Remuneraciones al Trabajo (3 por ciento sobre nóminas).

## 7. POSICIÓN EN MONEDA EXTRANJERA Y PROTECCIÓN POR RIESGO CAMBIARIO

No Aplica.

## 8. REPORTE ANALÍTICO DEL ACTIVO

Tratándose de las adquisiciones de bienes muebles, cuyo costo unitario de adquisición sea igual o superior a 70 veces el valor diario de la UMA, deberán registrarse contablemente como un aumento en el activo no circulante y la unidad ejecutora del gasto que los adquiera deberá informar al área de control patrimonial para que los bienes sean incluidos en el sistema de control patrimonial a fin de que el saldo de la cuenta de bienes muebles corresponda al monto total del sistema de control patrimonial incluyendo aquellos bienes adquiridos a través de fideicomisos, dichos montos deberán ser conciliados semestralmente; aquellas adquisiciones con un importe menor se deberán registrar contablemente como un gasto. En ambos casos se afectará el presupuesto de egresos en la partida y programa correspondiente.

La depreciación de los activos no circulantes se calcula sobre valores de inversión por el método de línea recta a partir del mes siguiente a que se adquieren o entran en operación los bienes respectivos; aplicando los porcentajes establecidos en el Manual Único de Contabilidad Gubernamental para las dependencias y entidades públicas del Gobierno y Municipios de Estado de México.

BIENES	% ANUAL
VEHÍCULOS	10 %
EQUIPO DE CÓMPUTO	20 %
MOBILIARIO Y EQUIPO DE OFICINA	3 %
EDIFICIOS	2 %
MAQUINARIA	10 %
EL RESTO	10 %

**9. FIDEICOMISOS, MANDATOS Y ANÁLOGOS**

Al 31 de diciembre de 2022 la Universidad Mexiquense del Bicentenario, no cuenta con Fideicomisos.

**10. REPORTE DE RECAUDACIÓN**

Del total de los ingresos recaudados al 31 de diciembre del 2022, se reportan de la siguiente manera:

CONCEPTO	SALDO
Subsidio Estatal 2022	298,527.7
Subsidio Federal	81,716.8
Subsidio Estatal 2021	7,766.2
FAM 2022	14,908.7
<b>TOTAL RECAUDADO</b>	<b><u>402,919.4</u></b>

**11. INFORMACIÓN SOBRE LA DEUDA Y EL REPORTE ANALÍTICO DE LA DEUDA**

No Aplica.

**12. CALIFICACIONES OTORGADAS**

No Aplica.

**13. PROCESO DE MEJORA**

La Universidad Mexiquense del Bicentenario, con base en las observaciones y sugerencias emitidas en su caso por las instancias de control y fiscalización, así como su responsabilidad sobre la objetividad, confiabilidad, oportunidad, en la preparación y presentación de la información financiera y toma de decisiones sobre las operaciones, ejecución de programas, ejercicio del presupuesto y cumplimiento de los objetivos institucionales, promueve su seguimiento y los avances para su atención oportuna de conformidad con las sugerencias y en su caso, medidas correctivas y preventivas, así como acciones de mejora propuestas que eviten su recurrencia y fomente el manejo transparente de los recursos públicos.

**14. INFORMACIÓN POR SEGMENTOS**

No Aplica.

**15. EVENTOS POSTERIORES AL CIERRE**

No Aplica.



## 16. PARTES RELACIONADAS

No Aplica.

## 17. RESPONSABILIDAD SOBRE LA PRESENTACIÓN RAZONABLE DE LOS ESTADOS FINANCIEROS.

**“Bajo protesta de decir verdad declaramos que los Estados Financieros y sus notas, son razonablemente correctos y son responsabilidad del emisor”.**

El Despacho Servicios Profesionales Empresariales y en Hacienda Pública S.C., dictaminó los Estados Financieros de la Universidad Mexiquense del Bicentenario al 31 de diciembre de 2022, informando que presentan razonablemente, todos los aspectos materiales, la Situación Financiera de la UMB.



# INFORMACIÓN PRESUPUESTARIA



## NOTA INGRESO PRESUPUESTAL

Con fundamento en la Fracción XXX del Artículo 61 de la Constitución Política del Estado Libre y Soberano de México que a la letra dice:

“Artículo 61.- Son facultades y obligaciones de la Legislatura:

...

XXX. Aprobar anualmente el Presupuesto de Egresos del Estado, previo examen, discusión y, en su caso, modificación del Proyecto enviado por el Ejecutivo Estatal, una vez aprobadas las contribuciones establecidas en la Ley de Ingresos del Estado, a más tardar el 15 de diciembre, o hasta el 31 del mismo mes, cuando inicie el periodo constitucional el Ejecutivo Federal. En el Presupuesto de Egresos se dispondrá de las medidas apropiadas para vigilar su correcta aplicación.

Si cumplidos los plazos a que se refiere el párrafo anterior no se hubieren aprobado los ordenamientos jurídico financieros referidos, seguirán en vigor hasta el 31 de enero del ejercicio fiscal inmediato siguiente los expedidos para el ejercicio fiscal inmediato anterior al de las iniciativas en discusión. En el caso de la Ley de Ingresos del Estado, sólo seguirán vigentes aquellos rubros que no se hayan visto afectados por la entrada en vigor de los ordenamientos legales correspondientes de carácter federal...”

Considerando que la Ley de Ingresos del Estado de México para el ejercicio fiscal del año 2022, fue autorizada mediante decreto número 18 de fecha 31 de enero y de acuerdo al Segundo Transitorio de la misma que a la letra dice:

### TRANSITORIOS

...

“SEGUNDO.- Esta Ley entrará en vigor al día siguiente de su publicación.”

...

La Ley de Ingresos del Estado de México para el ejercicio fiscal del año 2022 entró en vigor el 1 de Febrero de 2022, y al amparo de la disposición Constitucional antes mencionada, se consideró para recibir los ingresos necesarios para cubrir las erogaciones previstas en el Presupuesto de Egresos del año inmediato anterior por un monto de 21 millones 387.3 miles de pesos, mismos que sirvieron para sufragar las erogaciones de gasto corriente realizadas en el mes de Enero de 2022.

## NOTA EGRESO PRESUPUESTAL

Con fundamento en la Fracción XXX del Artículo 61 de la Constitución Política del Estado Libre y Soberano de México que a la letra dice:

“Artículo 61.- Son facultades y obligaciones de la Legislatura:

...

XXX. Aprobar anualmente el Presupuesto de Egresos del Estado, previo examen, discusión y, en su caso, modificación del Proyecto enviado por el Ejecutivo Estatal, una vez aprobadas las contribuciones establecidas en la Ley de Ingresos del Estado, a más tardar el 15 de diciembre, o hasta el 31 del mismo mes, cuando inicie el periodo constitucional el Ejecutivo Federal. En el Presupuesto de Egresos se dispondrá de las medidas apropiadas para vigilar su correcta aplicación.

Si cumplidos los plazos a que se refiere el párrafo anterior no se hubieren aprobado los ordenamientos jurídico financieros referidos, seguirán en vigor hasta el 31 de enero del ejercicio fiscal inmediato siguiente los expedidos para el ejercicio fiscal inmediato anterior al de las iniciativas en discusión... En el caso del Presupuesto de Egresos, la extensión de su vigencia se entenderá referida únicamente a lo relativo al gasto corriente.”

Considerando que el Presupuesto de Egresos del Gobierno del Estado de México para el ejercicio fiscal del año 2022, fue autorizado mediante decreto número 20 de fecha 31 de enero y de acuerdo al Segundo Transitorio del mismo que a la letra dice:

### TRANSITORIOS

...

“SEGUNDO. El presente Decreto entrara en vigor al día siguiente de su publicación.”

...

El Presupuesto de Egresos del Gobierno del Estado de México para el ejercicio fiscal del año 2022 entró en vigor el 1 de Febrero de 2022 y al amparo de la disposición Constitucional antes mencionada, se consideraron autorizadas las erogaciones de gasto corriente por un monto de 20 millones 71.5 miles de pesos en el capítulo 1000, 122.4 miles de pesos en el capítulo 2000 y 1 millón 193.4 miles de pesos en el capítulo 3000, para el periodo comprendido del 1 al 31 de enero de 2022.

U M B

Universidad Mexiquense del Bicentenario Ingresos y Egresos Del 1 de Enero al 31 de Diciembre de 2022 (Miles de Pesos)													
C O N C E P T O	AUTORIZADO	ASIGNADO	%	AMPLIACIÓN	REDUCCIÓN	AUTORIZADO FINAL	%	PRESUPUESTO EJERCIDO	%	VARIACIÓN INICIAL	%	VARIACIÓN MODIFICADO	%
<b>INGRESOS:</b>	<b>387,156.1</b>	<b>408,543.4</b>	<b>100.0</b>	<b>130,597.6</b>	<b>106,959.1</b>	<b>432,181.9</b>	<b>100.0</b>	<b>431,330.0</b>	<b>100.0</b>	<b>22,786.6</b>	<b>5.6</b>	<b>851.9</b>	<b>.2</b>
<b>Superávit Ejercicio Anterior</b>		<b>21,387.3</b>	<b>5.2</b>			<b>21,387.3</b>	<b>4.9</b>	<b>21,387.3</b>	<b>5.0</b>				
<b>Ordinarios</b>	<b>387,156.1</b>	<b>387,156.1</b>	<b>94.8</b>	<b>115,182.6</b>	<b>106,959.1</b>	<b>395,379.6</b>	<b>91.5</b>	<b>409,182.5</b>	<b>94.9</b>	<b>22,026.4</b>	<b>5.7</b>	<b>-13,802.9</b>	<b>-3.5</b>
<b>Estatales</b>	<b>372,247.4</b>	<b>372,247.4</b>	<b>91.1</b>	<b>115,182.6</b>	<b>106,959.1</b>	<b>380,470.9</b>	<b>88.0</b>	<b>394,273.8</b>	<b>91.4</b>	<b>22,026.4</b>	<b>5.9</b>	<b>-13,802.9</b>	<b>-3.6</b>
- Tributarios													
Impuestos sobre Erogaciones													
Impuestos sobre Tenencia													
Otros Impuestos y Accesorios													
- No Tributarios								2,758.8	.6	2,758.8		-2,758.8	
Derechos													
Sector Central													
Organismos Auxiliares													
Aportaciones de Mejoras													
Productos								2,758.8	.6	2,758.8		-2,758.8	
Aprovechamientos													
Ingresos Financieros													
Aportaciones y Cuotas de Seguridad Social													
Ingreso por Venta de Bienes y Servicios	106,959.1	106,959.1	26.2		106,959.1			3,504.3	.8	-103,454.8	-96.7	-3,504.3	
Transferencias, Asignaciones, Subsidio y Otras Ayudas	265,288.3	265,288.3	64.9	115,182.6		380,470.9	88.0	388,010.7	90.0	122,722.4	46.3	-7,539.8	-2.0
<b>Federales</b>	<b>14,908.7</b>	<b>14,908.7</b>	<b>3.6</b>			<b>14,908.7</b>	<b>3.4</b>	<b>14,908.7</b>	<b>3.5</b>				
Participaciones Federales													
Fondos de Aportaciones Ramo 33	14,908.7	14,908.7	3.6			14,908.7	3.4	14,908.7	3.5				
Otros Apoyos Federales													
<b>Extraordinarios</b>				<b>15,415.0</b>		<b>15,415.0</b>	<b>3.6</b>	<b>760.2</b>	<b>.2</b>	<b>760.2</b>		<b>14,654.8</b>	<b>95.1</b>
Generación de ADEFAS				15,415.0		15,415.0		760.2					
Financiamientos							4.2						
<b>EGRESOS:</b>	<b>387,156.1</b>	<b>408,543.4</b>	<b>100.0</b>	<b>113,850.7</b>	<b>90,212.2</b>	<b>432,181.9</b>	<b>100.0</b>	<b>417,137.2</b>	<b>100.0</b>	<b>-8,593.8</b>	<b>-2.1</b>	<b>15,044.7</b>	<b>3.5</b>
<b>Poderes Legislativo y Judicial</b>													
Poder Legislativo													
Poder Judicial													
<b>Gasto Total de Poder Ejecutivo</b>	<b>387,156.1</b>	<b>408,543.4</b>	<b>100.0</b>	<b>113,850.7</b>	<b>90,212.2</b>	<b>432,181.9</b>	<b>100.0</b>	<b>417,137.2</b>	<b>100.0</b>	<b>-8,593.8</b>	<b>-2.1</b>	<b>15,044.7</b>	<b>3.5</b>
<b>Gasto Programable:</b>	<b>387,156.1</b>	<b>408,543.4</b>	<b>100.0</b>	<b>98,435.7</b>	<b>90,212.2</b>	<b>416,766.9</b>	<b>96.4</b>	<b>401,722.2</b>	<b>96.3</b>	<b>6,821.2</b>	<b>1.7</b>	<b>15,044.7</b>	<b>3.6</b>
<b>Gasto Corriente</b>	<b>359,833.6</b>	<b>381,220.9</b>	<b>93.3</b>	<b>90,668.4</b>	<b>82,444.9</b>	<b>389,444.4</b>	<b>90.1</b>	<b>376,481.9</b>	<b>90.3</b>	<b>4,739.0</b>	<b>1.2</b>	<b>12,962.5</b>	<b>3.3</b>
Servicios Personales	275,326.9	295,398.4	72.3	33,007.7	33,007.7	295,398.4	68.4	283,857.9	68.0	11,540.5	3.9	11,540.5	3.9
Gasto Operativo	84,506.7	85,822.5	21.0	57,660.7	49,437.2	94,046.0	21.8	92,624.0	22.2	-6,801.5	-7.9	1,422.0	1.5
- Materiales y Suministros	19,913.8	20,036.2	4.9	9,818.6	14,237.6	15,617.2	3.6	15,432.5	3.7	4,603.7	23.0	184.7	1.2
- Servicios Generales	64,592.9	65,786.3	16.1	47,842.1	35,199.6	78,428.8	18.1	77,191.5	18.5	-11,405.2	-17.3	1,237.3	1.6
<b>Transferencias</b>	<b>4,690.4</b>	<b>4,690.4</b>	<b>1.1</b>	<b>2,096.5</b>	<b>2,096.5</b>	<b>4,690.4</b>	<b>1.1</b>	<b>3,860.3</b>	<b>.9</b>	<b>830.1</b>	<b>17.7</b>	<b>830.1</b>	<b>17.7</b>
- Organismos Autónomos													
- Subsidios y Apoyos	4,690.4	4,690.4	1.1	2,096.5	2,096.5	4,690.4	1.1	3,860.3	.9	830.1	17.7	830.1	17.7
<b>Inversión Pública</b>	<b>22,632.1</b>	<b>22,632.1</b>	<b>5.5</b>	<b>5,670.8</b>	<b>5,670.8</b>	<b>22,632.1</b>	<b>5.2</b>	<b>21,380.0</b>	<b>5.1</b>	<b>1,252.1</b>	<b>5.5</b>	<b>1,252.1</b>	<b>5.5</b>
- Bienes Muebles e Inmuebles	7,723.4	7,723.4		5,670.8	5,670.8	7,723.4	1.8	6,471.3	1.6	1,252.1	16.2	1,252.1	16.2
- Obra Pública	14,908.7	14,908.7	3.6			14,908.7	3.4	14,908.7	3.6				
- Inversión Financiera													
<b>Gasto no Programable</b>				<b>15,415.0</b>		<b>15,415.0</b>	<b>3.6</b>	<b>15,415.0</b>	<b>3.7</b>	<b>-15,415.0</b>			
<b>Transferencias a Municipios</b>													
- Participaciones													
- Aportaciones del Ramo 33													
- Convenios													
<b>Deuda Pública</b>				<b>15,415.0</b>		<b>15,415.0</b>	<b>3.6</b>	<b>15,415.0</b>	<b>3.7</b>	<b>-15,415.0</b>			
- Costo Financiero de la Deuda													
- Amortizaciones													
- Pago de ADEFAS				15,415.0		15,415.0	3.6	15,415.0	3.7	-15,415.0			
<b>Superávit(+)/ Déficit (-)</b>				<b>16,746.9</b>	<b>16,746.9</b>			<b>14,192.8</b>	<b>3.4</b>	<b>-14,192.8</b>		<b>-14,192.8</b>	
<b>% de los Ingresos</b>								<b>3.3</b>					

**Universidad Mexiquense del Bicentenario**  
**Indicadores de Postura Fiscal Integrado**  
**Del 1 de Enero al 31 de Diciembre de 2022**  
**(Miles de Pesos)**

Concepto	Estimado	Devengado	Pagado <sup>3</sup>
<b>I. Ingresos Presupuestarios (I=1+2)</b>	<b>408,543.4</b>	<b>431,330.0</b>	<b>431,330.0</b>
1. Ingresos del Gobierno de la Entidad Federativa <sup>1</sup>			
2. Ingresos del Sector Paraestatal <sup>1</sup>	408,543.4	431,330.0	431,330.0
<b>II. Egresos Presupuestarios (II=3+4)</b>	<b>408,543.4</b>	<b>417,137.2</b>	<b>416,648.7</b>
3. Egresos del Gobierno de la Entidad Federativa <sup>2</sup>			
4. Egresos del Sector Paraestatal <sup>2</sup>	408,543.4	417,137.2	416,648.7
<b>III. Balance Presupuestario (Superávit o Déficit) (III = I - II)</b>	<b>0.0</b>	<b>14,192.8</b>	<b>14,681.3</b>

Concepto	Estimado	Devengado	Pagado <sup>3</sup>
<b>III. Balance presupuestario (Superávit o Déficit)</b>	<b>0.0</b>	<b>14,192.8</b>	<b>14,681.3</b>
<b>IV. Intereses, Comisiones y Gastos de la Deuda</b>			
<b>V. Balance Primario (Superávit o Déficit) (V= III - IV)</b>	<b>0.0</b>	<b>14,192.8</b>	<b>14,681.3</b>

Concepto	Estimado	Devengado	Pagado <sup>3</sup>
<b>A. Financiamiento</b>	<b>14,908.7</b>	<b>14,908.7</b>	<b>14,908.7</b>
<b>B. Amortización de la deuda</b>	<b>14,908.7</b>	<b>14,908.7</b>	<b>14,897.7</b>
<b>C. Endeudamiento ó desendeudamiento (C = A - B)</b>	<b>0.0</b>	<b>0.0</b>	<b>11.0</b>



U M B

Universidad Mexiquense del Bicentenario  
Estado Analítico de Ingresos  
Del 1 de Enero al 31 de Diciembre de 2022  
(Miles de Pesos)

Rubro de Ingresos	Ingreso					Diferencia (6= 5 - 1 )
	Estimado	Amplaciones y Reducciones	Modificado	Devengado	Recaudado	
	(1)	(2)	(3= 1 + 2)	(4)	(5)	
Impuestos			.0			.0
Cuotas y Aportaciones de Seguridad Social			.0			.0
Contribuciones de Mejoras			.0			.0
Derechos			.0			.0
Productos			.0	2,758.8	2,758.8	2,758.8
Aprovechamientos	21,387.3		21,387.3	24,891.6	24,891.6	3,504.3
Ingresos por Ventas de Bienes, Prestación de Servicios y Otros Ingresos	106,959.1	-106,959.1	.0			-106,959.1
Participaciones, Aportaciones, Convenios, Incentivos Derivados de la Colaboración Fiscal y Fondos Distintos de Aportaciones			.0			.0
Transferencias, Asignaciones, Subsidios y Subvenciones, y Pensiones y Jubilaciones	280,197.0	115,182.6	395,379.6	402,919.4	402,919.4	122,722.4
Ingresos Derivados de Financiamientos		15,415.0	15,415.0	760.2	760.2	760.2
<b>Total</b>	<b>408,543.4</b>	<b>23,638.5</b>	<b>432,181.9</b>	<b>431,330.0</b>	<b>431,330.0</b>	<b>22,786.6</b>
				Ingresos excedentes <sup>1</sup>		

Estado Analítico de Ingresos Por Fuente de Financiamiento	Ingreso					Diferencia (6= 5 - 1 )
	Estimado	Amplaciones y Reducciones	Modificado	Devengado	Recaudado	
	(1)	(2)	(3= 1 + 2)	(4)	(5)	
<b>Ingresos del Poder Ejecutivo Federal o Estatal y de los Municipios</b>	.0	.0	.0	.0	.0	.0
Impuestos			.0			.0
Cuotas y Aportaciones de Seguridad Social			.0			.0
Contribuciones de Mejoras			.0			.0
Derechos	.0	.0	.0	.0	.0	.0
Productos			.0			.0
Aprovechamientos			.0			.0
Participaciones, Aportaciones, Convenios, Incentivos Derivados de la Colaboración Fiscal y Fondos Distintos de Aportaciones			.0			.0
Transferencias, Asignaciones, Subsidios y Subvenciones, y Pensiones y Jubilaciones			.0			.0
<b>Ingresos de los Entes Públicos de los Poderes Legislativo y Judicial, de los Órganos Autónomos y del Sector Paraestatal o Paramunicipal, así como de las Empresas Productivas del Estado</b>	<b>408,543.4</b>	<b>8,223.5</b>	<b>416,766.9</b>	<b>430,569.8</b>	<b>430,569.8</b>	<b>22,026.4</b>
Cuotas y Aportaciones de Seguridad Social	.0	.0	.0	.0	.0	.0
Productos	.0	.0	.0	2,758.8	2,758.8	2,758.8
Ingresos por Venta de Bienes, Prestación de Servicios y Otros Ingresos	128,346.4	-106,959.1	21,387.3	24,891.6	24,891.6	-103,454.8
Transferencias, Asignaciones, Subsidios y Subvenciones, y Pensiones y Jubilaciones	280,197.0	115,182.6	395,379.6	402,919.4	402,919.4	122,722.4
<b>Ingresos Derivados de Financiamiento</b>	<b>.0</b>	<b>15,415.0</b>	<b>15,415.0</b>	<b>760.2</b>	<b>760.2</b>	<b>760.2</b>
Ingresos Derivados de Financiamientos	.0	15,415.0	15,415.0	760.2	760.2	760.2
<b>Total</b>	<b>408,543.4</b>	<b>23,638.5</b>	<b>432,181.9</b>	<b>431,330.0</b>	<b>431,330.0</b>	<b>22,786.6</b>
				Ingresos excedentes <sup>1</sup>		

Universidad Mexiquense del Bicentenario								
INGRESOS								
(Miles de Pesos)								
INGRESOS	AUTORIZADO	ASIGNADO	PRESUPUESTO 2022		TOTAL AUTORIZADO	RECAUDADO	VARIACIÓN	
			ASIGNACIONES Y/O AMPLIACIONES	REDUCCIONES Y/O DISMINUCIONES			IMPORTE	%
<b>INGRESOS DE GESTIÓN</b>	<b>106,959.1</b>	<b>106,959.1</b>		<b>106,959.1</b>				
Ingresos por Venta de Bienes y Servicios	106,959.1	106,959.1		106,959.1				
<b>PARTICIPACIONES, APORTACIONES, TRANSFERENCIAS, ASIGNACIONES, SUBSIDIOS Y OTRAS AYUDAS</b>	<b>265,288.3</b>	<b>265,288.3</b>	<b>115,182.6</b>		<b>380,470.9</b>	<b>388,010.7</b>	<b>-7,539.8</b>	<b>-2.0</b>
Subsidio	265,288.3	265,288.3	115,182.6		380,470.9	388,010.7	-7,539.8	-2.0
<b>OTROS INGRESOS Y BENEFICIOS</b>		<b>21,387.3</b>	<b>15,415.0</b>		<b>36,802.3</b>	<b>28,410.6</b>	<b>8,391.7</b>	<b>22.8</b>
Productos						2,758.8	-2,758.8	
Pasivos que se Generen como Resultado de Erogaciones que se Devengan en el Ejercicio Fiscal pero que queden Pendientes de Liquidar al Cierre del Mismo			15,415.0		15,415.0	760.2	14,654.8	95.1
Ingresos Diversos						3,504.3	-3,504.3	
Aplicación de Remanentes		21,387.3			21,387.3	21,387.3		
<b>S U B T O T A L</b>	<b>372,247.4</b>	<b>393,634.7</b>	<b>130,597.6</b>	<b>106,959.1</b>	<b>417,273.2</b>	<b>416,421.3</b>	<b>851.9</b>	<b>.2</b>
<b>Programa de Acciones para el Desarrollo</b>	<b>14,908.7</b>	<b>14,908.7</b>			<b>14,908.7</b>	<b>14,908.7</b>		
<b>T O T A L</b>	<b>387,156.1</b>	<b>408,543.4</b>	<b>130,597.6</b>	<b>106,959.1</b>	<b>432,181.9</b>	<b>431,330.0</b>	<b>851.9</b>	<b>.2</b>

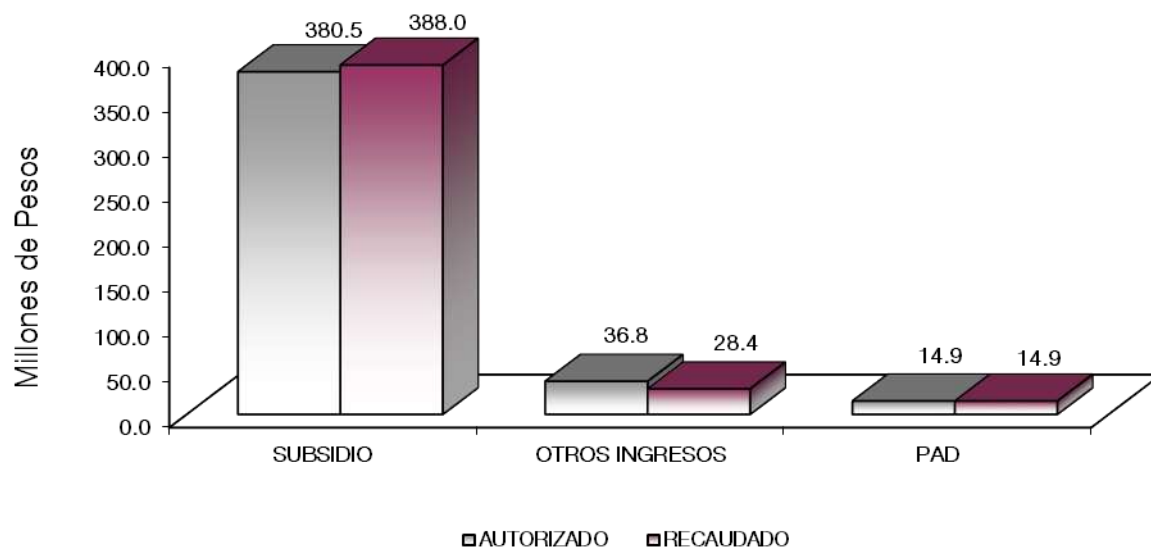

## NOTAS AL PRESUPUESTO DE INGRESOS

### INGRESOS

Se previó recaudar ingresos por 408 millones 543.4 miles de pesos, posteriormente se autorizaron ampliaciones por 23 millones 638.5 miles de pesos, obteniendo un total autorizado de 432 millones 181.9 miles de pesos. El importe recaudado fue por 431 millones 330 mil pesos, por lo que se tuvo una variación por 851.9 miles de pesos, lo cual representó el 0.2 por ciento del monto previsto.

### INGRESOS DE GESTIÓN

#### Ingresos por Venta de Bienes y Servicios

Se previó recaudar ingresos por servicios por 106 millones 959.1 miles de pesos, los cuales son recaudados en el rubro de Participaciones, Aportaciones Transferencias, Asignaciones, Subsidios y Otras Ayudas, conforme al convenio establecido con la Dirección General de Recaudación.

### PARTICIPACIONES, APORTACIONES, TRANSFERENCIAS, ASIGNACIONES SUBSIDIOS Y OTRAS AYUDAS

#### Subsidio

Se tuvo previsto recaudar 265 millones 288.3 miles de pesos, se dieron ampliaciones por 115 millones 182.6 miles de pesos, obteniendo un total autorizado de 380 millones 470.9 miles de pesos, logrando recaudar 388 millones 10.7 miles de pesos, por lo que se tuvo una variación de 7 millones 539.8 miles de pesos, que representó el 2 por ciento de lo programado.

### OTROS INGRESOS Y BENEFICIOS

En este rubro se recaudaron 28 millones 410.6 miles de pesos, los cuales son generados principalmente por 24 millones 891.6 miles de pesos de otros ingresos.

### PROGRAMA DE ACCIONES PARA EL DESARROLLO (PAD)

Se autorizó y recaudó para este concepto 14 millones 908.7 miles de pesos, mismos que se emplearon para la construcción de las Unidades de Estudios Superiores Ecatepec e Ixtlahuaca.

CUENTA PÚBLICA DEL GOBIERNO, ORGANISMOS AUXILIARES Y AUTÓNOMOS DEL ESTADO DE MÉXICO 2022

Universidad Mexiquense del Bicentenario  
Estado Analítico del Ejercicio del Presupuesto de Egresos  
Clasificación por Objeto del Gasto (Capítulo y Concepto)  
Del 1 de Enero al 31 de Diciembre de 2022  
(Miles de Pesos)

Concepto	Egresos					Subejercicio 6 = ( 3 - 4 )
	Aprobado	Ampliaciones/ (Reducciones)	Modificado	Devengado	Pagado	
	1	2	3 = ( 1 + 2 )	4	5	
<b>Servicios Personales</b>	<b>295,398.4</b>	<b>.0</b>	<b>295,398.4</b>	<b>283,857.9</b>	<b>283,857.9</b>	<b>11,540.5</b>
Remuneraciones al Personal de Carácter Permanente	188,059.3	-16,725.2	171,334.1	166,101.5	166,101.5	5,232.6
Remuneraciones al Personal de Carácter Transitorio	2,396.5	-265.0	2,131.5	1,968.0	1,968.0	163.5
Remuneraciones Adicionales y Especiales	45,699.2	7,212.3	52,911.5	52,471.4	52,471.4	440.1
Seguridad Social	44,041.1	6,132.6	50,173.7	46,003.3	46,003.3	4,170.4
Otras Prestaciones Sociales y Económicas	15,160.4	3,541.9	18,702.3	17,210.3	17,210.3	1,492.0
Previsiones						
Pago de Estímulos a Servidores Públicos	41.9	103.4	145.3	103.4	103.4	41.9
<b>Materiales y Suministros</b>	<b>20,036.2</b>	<b>-4,419.0</b>	<b>15,617.2</b>	<b>15,432.5</b>	<b>15,432.5</b>	<b>184.7</b>
Materiales de Administración, Emisión de Documentos y Artículos Oficiales	4,794.6	-792.5	4,002.1	3,951.4	3,951.4	50.7
Alimentos y Utensilios	455.7	-211.1	244.6	239.5	239.5	5.1
Materias Primas y Materiales de Producción y Comercialización	764.4	-253.3	511.1	509.5	509.5	1.6
Materiales y Artículos de Construcción y de Reparación	5,754.2	125.2	5,879.4	5,833.7	5,833.7	45.7
Productos Químicos, Farmacéuticos y de Laboratorio	1,491.1	-790.2	700.9	651.7	651.7	49.2
Combustibles, Lubricantes y Aditivos	2,849.5	-116.9	2,732.6	2,732.6	2,732.6	
Vestuario, Blancos, Prendas de Protección y Artículos Deportivos	937.1	-244.4	692.7	692.5	692.5	.2
Materiales y Suministros Para Seguridad		.6	.6			.6
Herramientas, Refacciones y Accesorios Menores	2,989.6	-2,136.4	853.2	821.6	821.6	31.6
<b>Servicios Generales</b>	<b>65,786.3</b>	<b>12,642.5</b>	<b>78,428.8</b>	<b>77,191.5</b>	<b>76,714.0</b>	<b>1,237.3</b>
Servicios Básicos	7,459.6	439.7	7,899.3	7,812.2	7,689.2	87.1
Servicios de Arrendamiento	5,422.6	2,105.0	7,527.6	7,019.8	7,019.8	507.8
Servicios Profesionales, Científicos, Técnicos y Otros Servicios	27,655.3	5,712.2	33,367.5	33,338.6	33,338.6	28.9
Servicios Financieros, Bancarios y Comerciales	6,236.4	-1,182.4	5,054.0	5,046.9	5,046.9	7.1
Servicios de Instalación, Reparación, Mantenimiento y Conservación	7,295.5	2,034.5	9,330.0	9,314.8	8,960.3	15.2
Servicios de Comunicación Social y Publicidad	193.5	1,706.0	1,899.5	1,899.5	1,899.5	
Servicios de Traslado y Viáticos	1,069.4	172.8	1,242.2	1,177.3	1,177.3	64.9
Servicios Oficiales	931.3	-244.3	687.0	671.0	671.0	16.0
Otros Servicios Generales	9,522.7	1,899.0	11,421.7	10,911.4	10,911.4	510.3
<b>Transferencias, Asignaciones, Subsidios y Otras Ayudas</b>	<b>4,690.4</b>		<b>4,690.4</b>	<b>3,860.3</b>	<b>3,860.3</b>	<b>830.1</b>
Transferencias Internas y Asignaciones al Sector Público						
Transferencias al Resto del Sector Público						
Subsidios y Subvenciones	4,690.4		4,690.4	3,860.3	3,860.3	830.1
Ayudas Sociales						
Pensiones y Jubilaciones						
Transferencias a Fideicomisos, Mandatos y Otros Análogos						
Transferencias a la Seguridad Social						
Donativos						
Transferencias al Exterior						
<b>Bienes Muebles, Inmuebles e Intangibles</b>	<b>7,723.4</b>		<b>7,723.4</b>	<b>6,471.3</b>	<b>6,471.3</b>	<b>1,252.1</b>
Mobiliario y Equipo de Administración	7,723.4	-1,674.7	6,048.7	4,849.4	4,849.4	1,199.3
Mobiliario y Equipo Educativo y Recreativo						
Equipo e Instrumental Médico y de Laboratorio						
Vehículos y Equipo de Transporte		59.0	59.0	59.0	59.0	
Equipo de Defensa y Seguridad						
Maquinaria, Otros Equipos y Herramientas		1,445.4	1,445.4	1,392.6	1,392.6	52.8
Activos Biológicos						
Bienes Inmuebles						
Activos Intangibles		170.3	170.3	170.3	170.3	
<b>Inversión Pública</b>	<b>14,908.7</b>		<b>14,908.7</b>	<b>14,908.7</b>	<b>14,897.7</b>	
Obra Pública en Bienes de Dominio Público	14,908.7		14,908.7	14,908.7	14,897.7	
Obra Pública en Bienes Propios						
Proyectos Productivos y Acciones de Fomento						
<b>Inversiones Financieras y Otras Provisiones</b>						
Inversiones Para el Fomento de Actividades Productivas						
Acciones y Participaciones de Capital						
Compra de Títulos y Valores						
Concesión de Préstamos						
Inversiones en Fideicomisos, Mandatos y Otros Análogos						
Otras Inversiones Financieras						
Provisiones para Contingencias y Otras Erogaciones Especiales						
<b>Participaciones y Aportaciones</b>						
Participaciones						
Aportaciones						
Convenios						
<b>Deuda Pública</b>		<b>15,415.0</b>	<b>15,415.0</b>	<b>15,415.0</b>	<b>15,415.0</b>	
Amortización de la Deuda Pública						
Intereses de la Deuda Pública						
Comisiones de la Deuda Pública						
Gastos de la Deuda Pública						
Costo por Coberturas						
Apoyos Financieros		15,415.0	15,415.0	15,415.0	15,415.0	
Adeudos de Ejercicios Fiscales Anteriores						
<b>Total del Gasto</b>	<b>408,543.4</b>	<b>23,638.5</b>	<b>432,181.9</b>	<b>417,137.2</b>	<b>416,648.7</b>	<b>15,044.7</b>

Universidad Mexiquense del Bicentenario  
Estado Analítico del Ejercicio del Presupuesto de Egresos  
Clasificación Económica (por Tipo de Gasto)  
Del 1 de Enero al 31 de Diciembre de 2022  
(Miles de Pesos)

Concepto	Egresos					Subejercicio 6 = ( 3 - 4 )
	Aprobado	Amplaciones/ (Reducciones)	Modificado	Devengado	Pagado	
	1	2	3 = ( 1 + 2 )	4	5	
Gasto Corriente	385,911.3	8,223.5	394,134.8	380,342.2	379,864.7	13,792.6
Gasto de Capital	22,632.1		22,632.1	21,380.0	21,369.0	1,252.1
Amortización de la Deuda y Disminución de Pasivos		15,415.0	15,415.0	15,415.0	15,415.0	0.0
Pensiones y Jubilaciones			-			0.0
Participaciones			-			0.0
<b>Total del Gasto</b>	<b>408,543.4</b>	<b>23,638.5</b>	<b>432,181.9</b>	<b>417,137.2</b>	<b>416,648.7</b>	<b>15,044.7</b>

Universidad Mexiquense del Bicentenario  
Estado Analítico del Ejercicio del Presupuesto de Egresos  
Clasificación Administrativa  
Del 1 de Enero al 31 de Diciembre de 2022  
(Miles de Pesos)

Concepto	Egresos					Subejercicio 6 = ( 3 - 4 )
	Aprobado	Amplaciones/ (Reducciones)	Modificado	Devengado	Pagado	
	1	2	3 = ( 1 + 2 )	4	5	
Entidades Paraestatales y Fideicomisos No Empresariales y No Financieros Instituciones Públicas de Seguridad Social	408,543.4	23,638.5	432,181.9	417,137.2	416,648.7	15,044.7
Entidades Paraestatales Empresariales No Financieras con Participación Estatal Mayoritaria			-			-
Fideicomisos Empresariales No Financieros con Participación Estatal Mayoritaria			-			-
Entidades Paraestatales Empresariales Financieras Monetarias con Participación Estatal Mayoritaria			-			-
Entidades Paraestatales Empresariales Financieras No Monetarias con Participación Estatal Mayoritaria			-			-
Fideicomisos Financieros Públicos con Participación Estatal Mayoritaria			-			-
<b>Total del Gasto</b>	<b>408,543.4</b>	<b>23,638.5</b>	<b>432,181.9</b>	<b>417,137.2</b>	<b>416,648.7</b>	<b>15,044.7</b>

Universidad Mexiquense del Bicentenario  
Estado Analítico del Ejercicio del Presupuesto de Egresos  
Clasificación Administrativa  
Del 1 de Enero al 31 de Diciembre de 2022  
(Miles de Pesos)

Concepto	Egresos					Subejercicio 6 = ( 3 - 4 )
	Aprobado	Amplaciones/ (Reducciones)	Modificado	Devengado	Pagado	
	1	2	3 = ( 1 + 2 )	4	5	
210C3000 Universidad Mexiquense del Bicentenario	408,543.4	23,638.5	432,181.9	417,137.2	416,648.7	15,044.7
<b>Total del Gasto</b>	<b>408,543.4</b>	<b>23,638.5</b>	<b>432,181.9</b>	<b>417,137.2</b>	<b>416,648.7</b>	<b>15,044.7</b>

**Universidad Mexiquense del Bicentenario**  
**Estado Analítico del Ejercicio del Presupuesto de Egresos**  
**Clasificación Administrativa**  
**Del 1 de Enero al 31 de Diciembre de 2022**  
**(Miles de Pesos)**

Concepto	Egresos					Subejercicio
	Aprobado	Ampliaciones/ (Reducciones)	Modificado	Devengado	Pagado	
	1	2	3 = (1 + 2)	4	5	
Poder Ejecutivo	408,543.4	23,638.5	432,181.9	417,137.2	416,648.7	15,044.7
Poder Legislativo			-			-
Poder Judicial			-			-
Órganos Autónomos			-			-
<b>Total del Gasto</b>	<b>408,543.4</b>	<b>23,638.5</b>	<b>432,181.9</b>	<b>417,137.2</b>	<b>416,648.7</b>	<b>15,044.7</b>

**Universidad Mexiquense del Bicentenario**  
**Estado Analítico del Ejercicio del Presupuesto de Egresos**  
**Clasificación Funcional (Finalidad y Función)**  
**Del 1 de Enero al 31 de Diciembre de 2022**  
**(Miles de Pesos)**

Concepto	Egresos					Subejercicio
	Aprobado	Ampliaciones/ (Reducciones)	Modificado	Devengado	Pagado	
	1	2	3 = (1 + 2)	4	5	
<b>Gobierno</b>	<b>72.4</b>	<b>-</b>	<b>72.4</b>	<b>70.8</b>	<b>70.8</b>	<b>1.6</b>
Legislación			-			-
Justicia			-			-
Coordinación de la Política de Gobierno	72.4	-	72.4	70.8	70.8	1.6
Relaciones Exteriores			-			-
Asuntos Financieros y Hacendarios			-			-
Seguridad Nacional			-			-
Asuntos de Orden Público y de Seguridad Interior			-			-
Otros Servicios Generales			-			-
<b>Desarrollo Social</b>	<b>408,471.0</b>	<b>8,223.5</b>	<b>416,694.5</b>	<b>401,651.4</b>	<b>401,162.9</b>	<b>15,043.1</b>
Protección Ambiental			-			-
Vivienda y Servicios a la Comunidad			-			-
Salud			-			-
Recreación, Cultura y Otras Manifestaciones Sociales			-			-
Educación	408,471.0	8,223.5	416,694.5	401,651.4	401,162.9	15,043.1
Protección Social			-			-
Otros Asuntos Sociales			-			-
<b>Desarrollo Económico</b>	<b>-</b>	<b>-</b>	<b>-</b>	<b>-</b>	<b>-</b>	<b>-</b>
Asuntos Económicos, Comerciales y Laborales en General			-			-
Agropecuaria, Silvicultura, Pesca y Caza			-			-
Combustibles y Energía			-			-
Minería, Manufacturas y Construcción			-			-
Transporte			-			-
Comunicaciones			-			-
Turismo			-			-
Ciencia, Tecnología e Innovación			-			-
Otras Industrias y Otros Asuntos Económicos			-			-
<b>Otras no Clasificadas en Funciones Anteriores</b>	<b>-</b>	<b>15,415.0</b>	<b>15,415.0</b>	<b>15,415.0</b>	<b>15,415.0</b>	<b>-</b>
Transacciones de la Deuda Pública / Costo Financiero de la Deuda			-			-
Transferencias, Participaciones y Aportaciones entre Diferentes Niveles y Ordenes de Gobierno			-			-
Saneamiento del Sistema Financiero			-			-
Adeudos de Ejercicios Fiscales Anteriores		15,415.0	15,415.0	15,415.0	15,415.0	-
<b>Total del Gasto</b>	<b>408,543.4</b>	<b>23,638.5</b>	<b>432,181.9</b>	<b>417,137.2</b>	<b>416,648.7</b>	<b>15,044.7</b>

Universidad Mexiquense del Bicentenario  
 Endeudamiento Neto  
 Del 1 de Enero al 31 de Diciembre de 2022  
 (Miles de Pesos)

Identificación de Crédito o Instrumento	Contratación/Colocación	Amortización	Endeudamiento Neto
	A	B	C = A - B
Créditos Bancarios			
			-
			-
			-
			-
			-
			-
Total Créditos Bancarios	-	-	-
Otros Instrumentos de Deuda			
			-
			-
			-
			-
			-
Total Otros Instrumentos de Deuda	-	-	-
<b>TOTAL</b>	-	-	-

NO Aplica

Universidad Mexiquense del Bicentenario  
 Intereses de la Deuda  
 Del 1 de Enero al 31 de Diciembre de 2022  
 (Miles de Pesos)

Identificación de Crédito o Instrumento	Devengado	Pagado
Créditos Bancarios		
Total de Intereses de Créditos Bancarios	-	-
Otros Instrumentos de Deuda		
Total de Intereses de Otros Instrumentos de Deuda	-	-
<b>TOTAL</b>	-	-

NO Aplica

Universidad Mexiquense del Bicentenario  
EGRESOS POR CAPÍTULO  
(Miles de Pesos)

EGRESOS	AUTORIZADO	P R E S U P U E S T O		2 0 2 2		TOTAL AUTORIZADO	EJERCIDO	V A R I A C I Ó N	
		ASIGNADO	ASIGNACIONES Y/O AMPLIACIONES	REDUCCIONES Y/O DISMINUCIONES	IMPORTE			%	
Servicios Personales	275,326.9	295,398.4	33,007.7	33,007.7	295,398.4	283,857.9	11,540.5	3.9	
Materiales y Suministros	19,913.8	20,036.2	9,818.6	14,237.6	15,617.2	15,432.5	184.7	1.2	
Servicios Generales	64,592.9	65,786.3	47,842.1	35,199.6	78,428.8	77,191.5	1,237.3	1.6	
Transferencias, Asignaciones, Subsidios y Otras Ayudas	4,690.4	4,690.4	2,096.5	2,096.5	4,690.4	3,860.3	830.1	17.7	
Bienes Muebles, Inmuebles e Intangibles	7,723.4	7,723.4	5,670.8	5,670.8	7,723.4	6,471.3	1,252.1	16.2	
Deuda Pública			15,415.0		15,415.0	15,415.0	0.0	.0	
<b>S U B T O T A L</b>	<b>372,247.4</b>	<b>393,634.7</b>	<b>113,850.7</b>	<b>90,212.2</b>	<b>417,273.2</b>	<b>402,228.5</b>	<b>15,044.7</b>	<b>3.6</b>	
Programa de Acciones para el Desarrollo (PAD)	14,908.7	14,908.7			14,908.7	14,908.7	0.0	.0	
<b>T O T A L</b>	<b>387,156.1</b>	<b>408,543.4</b>	<b>113,850.7</b>	<b>90,212.2</b>	<b>432,181.9</b>	<b>417,137.2</b>	<b>15,044.7</b>	<b>3.5</b>	

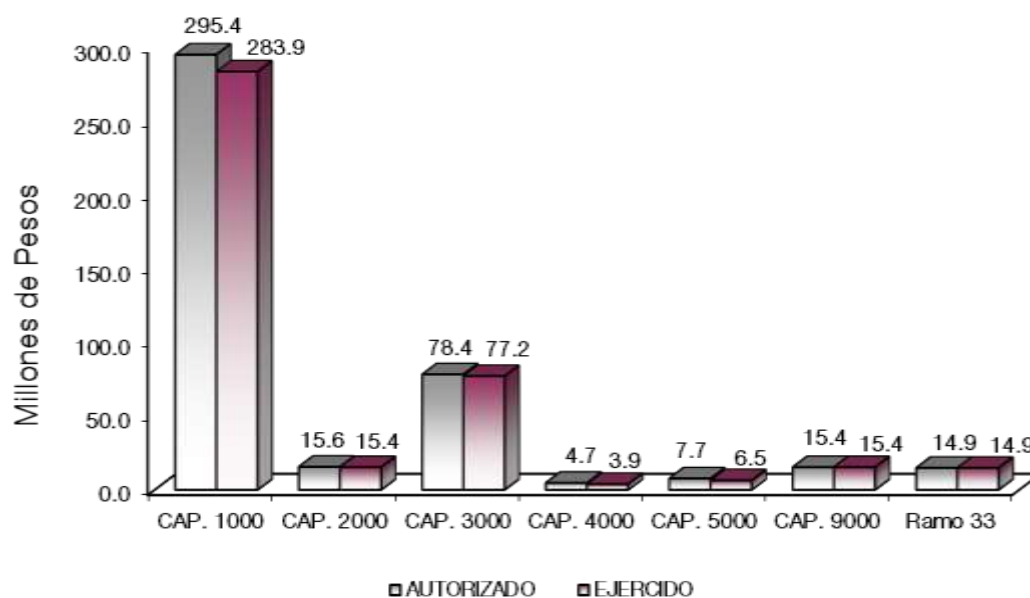



## NOTAS AL PRESUPUESTO DE EGRESOS

### EGRESOS

Se tuvo un presupuesto asignado por 408 millones 543.4 miles de pesos; posteriormente se realizaron ampliaciones y trasposos netos de más por 23 millones 638.5 miles de pesos, con lo que se determinó un presupuesto modificado de 432 millones 181.9 miles de pesos, de los cuales se ejercieron 417 millones 137.2 miles de pesos, obteniendo una variación de 15 millones 44.7 miles de pesos, equivalente al 3.5 por ciento respecto al monto autorizado.

### SERVICIOS PERSONALES

Se tuvo un presupuesto asignado por 295 millones 398.4 miles de pesos, de los cuales se ejercieron 283 millones 857.9 miles de pesos, obteniendo un subejercicio de 11 millones 540.5 miles de pesos, lo que representó el 3.9 por ciento respecto al monto autorizado.

### MATERIALES Y SUMINISTROS

Se tuvo un presupuesto asignado por 20 millones 36.2 miles de pesos, posteriormente autorizaron ampliaciones y trasposos netos de menos por 4 millones 419 mil pesos, obteniendo un presupuesto modificado de 15 millones 617.2 miles de pesos, de los cuales se ejercieron 15 millones 432.5 miles de pesos, obteniendo un subejercicio de 184.7 miles de pesos, lo que representó el 1.2 por ciento respecto al monto autorizado.

### SERVICIOS GENERALES

Se tuvo un presupuesto asignado por 65 millones 786.3 miles de pesos, posteriormente se autorizaron ampliaciones y trasposos netos de más por 12 millones 642.5 miles de pesos, obteniendo un presupuesto modificado de 78 millones 428.8 miles de pesos, de los cuales se ejercieron 77 millones 191.5 miles de pesos, obteniendo un subejercicio de 1 millón 237.3 miles de pesos, lo que representó el 1.6 por ciento respecto al monto autorizado.

### TRANSFERENCIAS, ASIGNACIONES, SUBSIDIOS Y OTRAS AYUDAS

Se autorizaron 4 millones 690.4 miles de pesos, de los cuales se ejercieron 3 millones 860.3 miles de pesos, obteniendo un subejercicio de 830.1 miles de pesos, lo que representó el 17.7 por ciento respecto al monto autorizado.

### BIENES MUEBLES, INMUEBLES E INTANGIBLES

Para este capítulo se autorizaron 7 millones 723.4 miles de pesos, de los cuales se ejercieron 6 millones 471.3 miles de pesos, obteniendo un subejercicio de 1 millón 252.1 miles de pesos, lo que representó el 16.2 por ciento respecto al monto autorizado.

## DEUDA PÚBLICA

Se autorizaron ampliaciones por 15 millones 415 mil pesos, para el Pago de Pasivos Derivados de Erogaciones Devengadas y Pendientes de Ejercicios Anteriores, los cuales se ejercieron en su totalidad.

## PROGRAMA DE ACCIONES PARA EL DESARROLLO (PAD)

Se autorizó y se ejerció un presupuesto de 14 millones 908.7 miles de pesos, para la Construcción de las Unidades de Estudios Superiores de Ecatepec e Ixtlahuaca.

INFORMACIÓN PRESUPUESTAL							
Universidad Mexiquense del Bicentenario							
EGRESOS POR OBJETO DEL GASTO							
(Miles de Pesos)							
CAPÍTULO Y OBJETO DEL GASTO	AUTORIZADO	ASIGNADO	PRESUPUESTO 2022		TOTAL AUTORIZADO	EJERCIDO	VARIACIÓN
			ASIGNACIONES Y/O AMPLIACIONES	REDUCCIONES Y/O DISMINUCIONES			
<b>SERVICIOS PERSONALES</b>	<b>275,326.9</b>	<b>295,398.4</b>	<b>33,007.7</b>	<b>33,007.7</b>	<b>295,398.4</b>	<b>283,857.9</b>	<b>11,540.5</b>
Sueldo Base	61,473.4	65,492.7	3,024.2	15,815.2	52,701.7	49,963.9	2,737.8
Hora clase	112,425.1	122,566.5	3,540.1	7,474.3	118,632.3	116,137.5	2,494.8
Sueldos y Salarios Compactados al Personal Eventual	2,233.0	2,396.6	109.8	374.9	2,131.5	1,968.0	163.5
Prima Vacacional	10,884.0	10,884.0	51.6	2,493.4	8,442.2	8,442.2	
Aguinaldo	19,371.3	19,371.3	9,038.5	1,221.5	27,188.3	27,188.3	
Aguinaldo de Eventuales	406.5	406.5	44.5	139.2	311.8	276.0	35.8
Gratificación	10,559.8	10,577.1	4,892.5	3,768.2	11,701.4	11,701.4	
Gratificación por Convenio	4,056.0	4,460.2	809.0	1.4	5,267.8	4,863.5	404.3
Aportaciones de Servicio de Salud	18,828.2	20,418.8	425.8	332.1	20,512.5	18,921.9	1,590.6
Aportaciones al Sistema Solidario de Reparto	13,970.5	15,150.7	1,131.1	946.6	15,335.2	14,040.0	1,295.2
Aportaciones del Sistema de Capitalización Individual	3,483.2	3,764.5	166.7	99.4	3,831.8	3,360.5	471.3
Aportaciones para Financiar los Gastos Generales de Administración del ISSEMYM	1,647.5	1,797.3	141.7	.5	1,938.5	1,788.7	149.8
Aportaciones para Riesgo de Trabajo	1,773.3	1,932.3	152.1	33.2	2,051.2	1,892.1	159.1
Seguro y Fianzas	473.0	977.5	5,527.0		6,504.5	6,000.1	504.4
Cuotas para Fondo de Retiro	558.9	610.4	95.0		705.4	632.1	73.3
Seguro de Separación Individualizado	2,359.7	2,637.5	395.3	295.0	2,737.8	2,460.1	277.7
Liquidaciones por Indemnizaciones, por Sueldos y Salarios Caidos	22.2	22.2		12.0	10.2		10.2
Despensa	10,759.5	11,890.4	3,359.3	.8	15,248.9	14,118.1	1,130.8
Reconocimiento a Servidores Públicos	41.8	41.9	23.6		65.5	23.6	41.9
			79.9		79.9	79.9	
<b>MATERIALES Y SUMINISTROS</b>	<b>19,913.8</b>	<b>20,036.2</b>	<b>9,818.6</b>	<b>14,237.6</b>	<b>15,617.2</b>	<b>15,432.5</b>	<b>184.7</b>
Materiales y Útiles de Oficina	1,423.4	1,425.2	1,231.0	1,187.2	1,469.0	1,467.2	1.8
Enseres de Oficina	281.8	281.8	20.5	200.6	101.7	101.7	
Material de Foto, Cine y Grabación	50.0	50.0	.6	50.6			
Materiales y Útiles para el Procesamiento en Equipos y Bienes Informáticos	1,530.1	1,530.1	45.3	1,408.5	166.9	165.3	1.6
Material de Información	20.0	20.0		20.0			
Material y Enseres de Limpieza	1,294.7	1,342.0	894.9	323.6	1,913.3	1,866.0	47.3
Material para Identificación y Registro	145.5	145.5	301.3	95.5	351.3	351.3	
Productos Alimenticios para Personas	445.8	450.9	30.8	251.0	230.7	225.6	5.1
Utensilios para el Servicio de Alimentación	4.8	4.8	13.9	4.8	13.9	13.9	
Combustibles Lubricantes Aditivos Carbon y sus Adquiridos como materia prim			.3		.3		.3
Productos de Cuero, Piel, Plástico y Hule Adquiridos como Materia Prima	9	9		9			
Otros Productos Adquiridos como Materia Prima	762.1	763.4	75.9	328.5	510.8	509.5	1.3
Productos Minerales no Metálicos	392.7	392.7	64.8	294.2	163.3	163.3	
Cemento y Productos de Concreto	810.7	810.7		799.0	11.7	10.3	1.4
Cal Yeso y Productos de Yeso	24.0	24.0	1,207.2	218.2	1,013.0	1,012.2	.8
Madera y Productos de Madera	24.0	24.0		22.6	1.4	1.4	
Vidrios y Productos de Vidrio	227.1	227.1		222.6	4.5	4.5	
Material Eléctrico y Electrónico	1,311.4	1,311.4	331.0	1,011.9	630.5	625.5	5.0
Artículos Metálicos para la Construcción	173.7	176.3	320.5	81.5	415.3	412.1	3.2
Materiales Complementarios	454.2	454.2	1,904.2	571.9	1,786.5	1,786.5	
Material de Señalización	862.6	862.6		610.5	252.1	251.8	.3
Arboles y Plantas de Ornato	62.0	62.0		62.0			
Material de Construcción	1,276.9	1,276.9	266.6	954.5	589.0	558.0	31.0
Estructuras y Manufacturas para todo tipo de Construcción	132.5	132.5	904.1	24.4	1,012.2	1,008.1	4.1

U M B

CAPÍTULO Y OBJETO DEL GASTO	P R E S U P U E S T O 2 0 2 2						EJERCIDO	VARIACIÓN
	AUTORIZADO	ASIGNADO	ASIGNACIONES	REDUCCIONES	TOTAL			
			Y/O	Y/O				
		AMPLIACIONES	DISMINUCIONES					
Sustancias Químicas	282.4	282.4		282.4				
Plaguicidas Abonos y Fertilizantes			.1		.1	.1		
Medicinas y Productos Farmaceuticos	168.0	168.0		168.0				
Materiales Accesorios y Suministros Medicos	730.8	779.6	499.1	588.7	690.0	641.1	48.9	
Materiales Accesorios y Suministros de Laboratorios	225.0	225.0		225.0				
Fibras Sinteticas Hules Plasticos y Derivados	36.0	36.0	.1	25.3	10.8	10.5	.3	
Combustibles Lubricantes y Aditivos	2,849.5	2,849.5	140.0	256.9	2,732.6	2,732.6		
Vestuario y Uniformes	300.1	300.1	804.8	506.1	598.8	598.8		
Prendas de Seguridad y Protección Personal	60.0	60.0	1.5	59.9	1.6	1.5	.1	
Articulos Deportivos	103.0	103.0	81.1	103.0	81.1	81.1		
Productos Textiles	24.0	24.0	11.1	23.9	11.2	11.1	.1	
Blancos y Otros Productos Textiles	450.0	450.0	182.2	632.2				
Prendas de proteccion			.6		.6		.6	
Refacciones Accesorios y Herramientas	400.0	400.0	75.7	248.7	227.0	216.1	10.9	
Refacciones y Accesorios Menores de Edificios	205.9	205.9	5.0	168.1	42.8	40.0	2.8	
Refacciones y Accesorios Menores de Mobiliario y Equipo de Administración Educacional v Recreativo	150.0	150.0		148.9	1.1	1.1		
Refacciones y Accesorios para Equipo de Computo	378.1	378.1	285.9	398.7	265.3	263.1	2.2	
Refacciones y Accesorios Menores para Equipo de Transporte	1,169.1	1,180.2	22.0	1,032.0	170.2	159.1	11.1	
Articulos para la Extinción de Incendios	300.0	300.0	20.0	299.0	21.0	21.0		
Refacciones y Accesorios Menores de Máquinaria y Otros Equipos	5.0	9.2	76.3	7.7	77.8	73.7	4.1	
Otros Enseres	366.0	366.2	.2	318.6	47.8	47.4	.4	
<b>SERVICIOS GENERALES</b>	<b>64,592.9</b>	<b>65,786.3</b>	<b>47,842.1</b>	<b>35,199.6</b>	<b>78,428.8</b>	<b>77,191.5</b>	<b>1,237.3</b>	
Servicio de Energía Eléctrica	3,155.4	3,164.0	1,190.3	201.9	4,152.4	4,143.9	8.5	
Gas	175.4	194.4	19.0	137.4	76.0	57.0	19.0	
Servicio de Agua	122.2	122.2	31.9	38.8	115.3	115.3		
Servicio de Telefonía Convencional	514.9	530.5	58.2	59.8	528.9	513.2	15.7	
Servicios de Telefonía Celular	136.3	136.3		136.3				
Servicios de Conducción de señales analogicas y digitales	433.7	433.7	102.0	316.3	219.4	219.4		
Servicio de Acceso a Internet	2,878.5	2,878.5	1,338.3	1,409.8	2,807.0	2,763.1	43.9	
Servicio postal y telegrafico			21.6	21.3	.3	.3		
Arrendamiento de Vehiculos	3,554.5	4,062.3	3,079.3	507.8	6,633.8	6,126.0	507.8	
Arrendamiento de Activos Intangibles	1,360.2	1,360.2	895.4	1,361.8	893.8	893.8		
Asesorias Asociadas a Convenios o Acuerdos	296.7	296.7	440.3	582.3	154.7	154.7		
Servicios Informaticos	51.9	66.6	30.0	64.8	31.8	17.1	14.7	
Capacitación	108.0	108.0		108.0				
Servicios de Apoyo Administrativo y Fotocopiado	1,116.5	1,116.5	527.3	943.9	699.9	699.9		
Impresiones de Documentos Oficiales para la Prestación de Servicios Públicos, Identificación, Formatos Administrativos y Fiscal	1,252.7	1,252.7	471.3	991.0	733.0	733.0		
Servicios de Impresión de Documentos Oficiales	637.1	637.1	1,069.1	261.6	1,444.6	1,444.6		
Servicios de Vigilancia	20,098.5	20,098.5	13,446.5	11,581.7	21,963.3	21,963.3		
Servicios Profesionales	4,065.1	4,079.3	7,322.1	3,061.1	8,340.3	8,326.1	14.2	
Servicios Bancarios y Financieros	761.8	768.7	165.0	145.1	788.6	781.7	6.9	
Seguros y Fianzas	5,455.2	5,455.2	1,545.9	2,823.1	4,178.0	4,178.0		
Fletes y Maniobras	12.5	12.5	87.2	12.5	87.2	87.2		
Reparación y Mantenimiento de Inmuebles	1,401.9	1,401.9	2,471.8	1,371.2	2,502.5	2,502.5		
Adaptación de Locales Almacenes Bodegas y Edificios	237.8	237.8	1,177.4	425.4	989.8	989.8		
Reparación Mantenimiento e Instalación de Mobiliario y Equipo de Oficina	60.3	60.3	30.0	26.6	63.7	63.7		
Reparación Instalación y Mantenimiento de Bienes Informaticos	940.8	940.8	861.1	819.5	982.4	982.4		
microfilmación y tecnoloias de la Información								
Reparacion instalacion y mantenimiento de equipo medico y de laboratorio			77.9		77.9	77.9		
Reparación y Mantenimiento de Vehiculos Terrestres, Aéreos y Lacustres	749.8	760.3	315.4	161.5	914.2	903.7	10.5	
Reparación, Instalación y Mantenimiento de Máquinaria, Equipo Instrumental y D	317.4	317.4	481.8	148.5	650.7	650.7		
Servicios de Lavandería, Limpieza e Higiene	1,927.2	1,932.0	1,014.8	1,333.5	1,613.3	1,608.5	4.8	
Servicios de Fumigación	1,644.9	1,644.9	1,175.8	1,285.2	1,535.5	1,535.5		
Publicaciones Oficiales y de Información en General para Difusión	174.9	174.9	55.8	102.8	127.9	127.9		
Gastos de Publicidad y Propaganda	18.6	18.6	1,776.9	23.9	1,771.6	1,771.6		
Transportación Aérea	56.7	56.7	8.5	56.7	8.5	8.5		
Gastos de Traslado por Via Terrestre	632.9	672.6	229.0	206.8	694.8	655.1	39.7	
Pasajes Maritimos, Lacustres y Fluviales			4.0	4.0				
Gastos de Alimentación en Territorio Nacional	204.3	229.5	330.0	26.7	532.8	507.6	25.2	
Gastos de Hospedaje en Territorio Nacional	110.7	110.7	1.5	106.1	6.1	6.1		
Gastos de Ceromonias Oficiales y de Orden Social	444.7	460.7	432.4	206.1	687.0	671.0	16.0	
Exposiciones y Ferias	470.6	470.6		470.6				
Otros Impuestos y Derechos	1,615.0	1,635.1	1,952.2	1,258.7	2,328.6	2,308.5	20.1	
Impuesto sobre Erogaciones por Remuneraciones al Trabajo Personal	6,443.8	6,930.0	2,172.3	1,483.1	7,619.2	7,133.0	486.2	
Cuotas y Suscripciones	36.5	36.5	49.0	22.2	63.3	63.3		
Gastos de Servicios Menores	6.2	6.2	57.2	12.4	51.0	51.0		
Subcontratación de Servicios con Terceros	910.8	914.9	1,326.6	881.8	1,359.7	1,355.6	4.1	
<b>TRANSFERENCIAS,ASIGNACIONES, SUBSIDIOS Y OTRAS AYUDAS</b>	<b>4,690.4</b>	<b>4,690.4</b>	<b>2,096.5</b>	<b>2,096.5</b>	<b>4,690.4</b>	<b>3,860.3</b>	<b>830.1</b>	
Cooperación y Ayudas	1,536.8	1,536.8	1,463.2	.6	2,999.4	2,999.4		
Gastos Relacionados con Actividades Culturales, Deportivas y de Ayuda Extrao	70.0	70.0	25.5		95.5	95.5		
Gastos por Servicios de Traslado de Personas	229.6	229.6	460.8	72.0	618.4	618.4		

CUENTA PÚBLICA DEL GOBIERNO, ORGANISMOS AUXILIARES Y AUTÓNOMOS DEL ESTADO DE MÉXICO 2022

CAPÍTULO Y OBJETO DEL GASTO	AUTORIZADO	ASIGNADO	P R E S U P U E S T O 2 0 2 2		TOTAL AUTORIZADO	EJERCIDO	VARIACIÓN
			ASIGNACIONES Y/O AMPLIACIONES	REDUCCIONES Y/O DISMINUCIONES			
Becas	2,581.0	2,581.0		1,916.1	664.9		664.9
Capacitación			147.0		147.0	147.0	
Premios Estímulos Recompensas Becas y Seguros a Deportistas	80.0	80.0		75.8	4.2		4.2
Instituciones Educativas	100.0	100.0			100.0		100.0
Premios Recompensas y Pensión Recreativa Estudiantil	93.0	93.0		32.0	61.0		61.0
<b>BIENES MUEBLES, INMUEBLES E INTANGIBLES</b>	<b>7,723.4</b>	<b>7,723.4</b>	<b>5,670.8</b>	<b>5,670.8</b>	<b>7,723.4</b>	<b>6,471.3</b>	<b>1,252.1</b>
Muebles y Enseres	7,599.8	7,599.8		5,607.8	1,992.0	1,850.3	141.7
Muebles, Excepto de Oficina y Estantería			928.0	59.0	869.0		869.0
Instrumental de Música			4.2		4.2	4.2	
Bienes Informáticos	119.6	119.6	917.1		1,036.7	960.8	75.9
Otros Bienes Muebles			909.4		909.4	909.4	
Otros Equipos Eléctricos y Electrónicos de Oficina	4.0	4.0	1,237.4	4.0	1,237.4	1,124.8	112.6
Carrocerías y Remolques			59.0		59.0	59.0	
Maquinaria y Equipo Industrial			5.0		5.0	5.0	
Sistemas de Aire Acondicionado, Calefacción y de Refrigeración Industrial y Con			950.9		950.9	916.8	34.1
Equipos de Generación Eléctrica, Aparatos y Accesorios Eléctricos			257.5		257.5	248.4	9.1
Herramientas maquina herramienta y equipo			232.0		232.0	222.3	9.7
Licencias Informáticas e Intelectuales			170.3		170.3	170.3	
<b>DEUDA PÚBLICA</b>			<b>15,415.0</b>		<b>15,415.0</b>	<b>15,415.0</b>	
Por el Ejercicio Inmediato Anterior			8,759.6		8,759.6	8,759.6	
Por Ejercicios Anteriores			6,655.4		6,655.4	6,655.4	
<b>SUBTOTAL</b>	<b>372,247.4</b>	<b>393,634.7</b>	<b>113,850.7</b>	<b>90,212.2</b>	<b>417,273.2</b>	<b>402,228.5</b>	<b>15,044.7</b>
<b>INVERSIÓN PÚBLICA</b>	<b>14,908.7</b>	<b>14,908.7</b>			<b>14,908.7</b>	<b>14,908.7</b>	
Programa de Acciones para el Desarrollo (PAD)	14,908.7	14,908.7			14,908.7	14,908.7	
<b>T O T A L</b>	<b>387,156.1</b>	<b>408,543.4</b>	<b>113,850.7</b>	<b>90,212.2</b>	<b>432,181.9</b>	<b>417,137.2</b>	<b>15,044.7</b>

# INFORMACIÓN PROGRAMÁTICA



U M B

Universidad Mexiquense del Bicentenario  
Gasto por Categoría Programática  
Del 1 de Enero al 31 de Diciembre de 2022  
(Miles de Pesos)

Concepto	Egresos					Subejercicio 6=(3 - 4)
	Aprobado	Ampliaciones/ (Reducciones)	Modificado	Devengado	Pagado	
	1	2	3=(1 + 2)	4	5	
<b>Programas</b>	408,543.4	8,223.5	416,766.9	401,722.2	401,233.7	15,044.7
<b>Subsidios: Sector Social y Privado o Entidades Federativas y Municipios</b>	-	-	-	-	-	-
Sujetos a Reglas de Operación			-			-
Otros Subsidios			-			-
<b>Desempeño de las Funciones</b>	408,543.4	8,223.5	416,766.9	401,722.2	401,233.7	15,044.7
Prestación de Servicios Públicos	408,543.4	8,223.5	416,766.9	401,722.2	401,233.7	15,044.7
Provisión de Bienes Públicos			-			-
Planeación, Seguimiento y Evaluación de Políticas Públicas			-			-
Promoción y Fomento			-			-
Regulación y Supervisión			-			-
Funciones de las Fuerzas Armadas (Únicamente Gobierno Federal)			-			-
Específicos			-			-
Proyectos de Inversión			-			-
<b>Administrativos y de Apoyo</b>	-	-	-	-	-	-
Apoyo al Proceso Presupuestario y para Mejorar la Eficiencia Institucional			-			-
Apoyo a la Función Pública y al Mejoramiento de la Gestión			-			-
Operaciones Ajenas			-			-
<b>Compromisos</b>	-	-	-	-	-	-
Obligaciones de Cumplimiento de Resolución Jurisdiccional			-			-
Desastres Naturales			-			-
<b>Obligaciones</b>	-	-	-	-	-	-
Pensiones y Jubilaciones			-			-
Aportaciones a la Seguridad Social			-			-
Aportaciones a Fondos de Estabilización			-			-
Aportaciones a Fondos de Inversión y Reestructura de Pensiones			-			-
<b>Programa de Gasto Federalizado (Gobierno Federal)</b>	-	-	-	-	-	-
Gasto Federalizado			-			-
<b>Participaciones a Entidades Federativas y Municipios</b>			-			-
<b>Costo Financiero, Deuda o Apoyos a Deudores y Ahorradores de la Banca</b>			-			-
<b>Adeudos de Ejercicios Fiscales Anteriores</b>		15,415.0	15,415.0	15,415.0	15,415.0	-
<b>Total del Gasto</b>	408,543.4	23,638.5	432,181.9	417,137.2	416,648.7	15,044.7

El Plan de Desarrollo del Estado de México 2017-2023, es un instrumento prospectivo con una visión hacia 2030. En él se concentran las bases para la elaboración de los programas sectoriales, especiales y regionales que delinearán de manera más puntual y detallada los pasos para el cumplimiento de los objetivos establecidos, así como los planes específicos de inversión que permitirán realizar la proyección de los recursos financieros. Este esfuerzo colectivo plasma los retos y desafíos de la agenda gubernamental con un profundo sentido de responsabilidad y con el compromiso de lograr un desarrollo democrático.

## SOCIAL

Programas de nueva generación para disminuir la desigualdad. El Gobierno del Estado de México considera prioritario desarrollar y conservar familias fuertes, promover el empleo y proteger el ingreso, particularmente el de las mujeres. En correspondencia con la Agenda 2030, el logro de estos propósitos influirá directa e indirectamente el cumplimiento de las metas globales que contribuirán a disminuir la pobreza y el hambre; procurarán el acceso a una vivienda y a servicios básicos adecuados; reducirán las desigualdades y la discriminación; promoverán una educación inclusiva, equitativa y de calidad, así como una vida sana y en general el bienestar. Diagnóstico: Pobreza y Hambre en el Estado de México.

## GOBIERNO CAPAZ Y RESPONSABLE

El reto de los gobiernos actuales versa sobre la eficacia en solucionar los problemas endémicos que aquejan a las sociedades modernas y uno de los mayores retos es hacerlo con apego al Estado de Derecho, ya que éste aporta las normas y los valores fundamentales que rigen la convivencia social, así como los derechos y obligaciones de los actores sociales y políticos.

Universidad Mexiquense del Bicentenario								
EGRESOS POR PILAR Y/O EJE TRANSVERSAL (Miles de Pesos)								
PILAR Y/O EJE TRANSVERSAL	AUTORIZADO	ASIGNADO	P R E S U P U E S T O 2 0 2 2		TOTAL AUTORIZADO	EJERCIDO	VARIACIÓN	
			ASIGNACIONES Y/O AMPLIACIONES	REDUCCIONES Y/O DISMINUCIONES			IMPORTE	%
Social	387,083.7	408,471.0	98,380.6	90,157.1	416,694.5	401,651.4	15,043.1	3.6
Gobierno Capaz y Responsable	72.4	72.4	15,470.1	55.1	15,487.4	15,485.8	1.6	
<b>T O T A L</b>	<b>387,156.1</b>	<b>408,543.4</b>	<b>113,850.7</b>	<b>90,212.2</b>	<b>432,181.9</b>	<b>417,137.2</b>	<b>15,044.7</b>	<b>3.5</b>

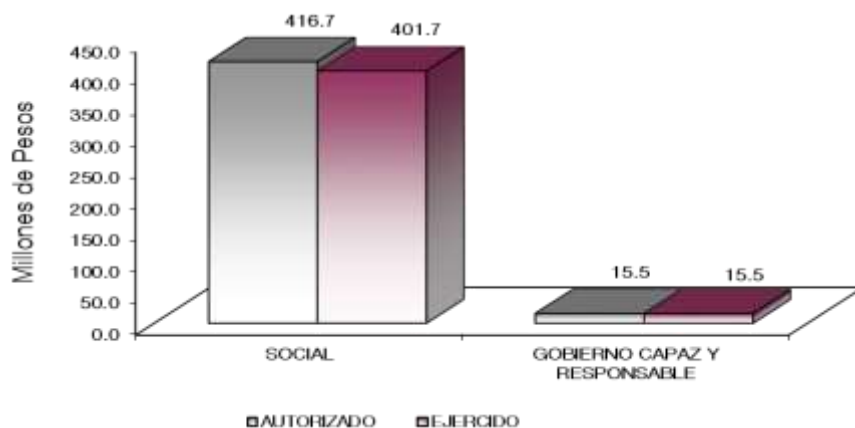



FINALIDAD

DESARROLLO SOCIAL

En esta finalidad se avanzará en la provisión de servicios a la población en materia de Protección Social, Educación, Salud, Vivienda y Servicios a la Comunidad, con lo que se apoyará fundamentalmente la consecución de las Metas Nacionales México Incluyente y México con Educación de Calidad.

El programa que desarrolló la Universidad Mexiquense del Bicentenario, buscó cumplir con los siguientes objetivos:

- Ampliar la cobertura de los servicios educativos, especialmente en el nivel medio superior y superior, bajo criterios de flexibilidad y pertinencia.
- Fortalecer la vinculación entre la educación media superior y superior en sus diversas modalidades, con las necesidades sociales y del aparato productivo de la Entidad.

Universidad Mexiquense del Bicentenario EGRESOS POR PROGRAMA (Miles de Pesos)									
PROGRAMA	AUTORIZADO	ASIGNADO	P R E S U P U E S T O 2 0 2 2		TOTAL AUTORIZADO	EJERCIDO	VARIACIÓN		
			ASIGNACIONES Y/O AMPLIACIONES	REDUCCIONES Y/O DISMINUCIONES			IMPORTE	%	
Desarrollo de la Función Pública y Ética en el Servicio Público	29.2	29.2	15.9	15.9	29.2	29.2			
Sistema Anticorrupcion del Estado de México y Municipios	43.2	43.2	39.2	39.2	43.2	41.6	1.6	3.7	
Educación Superior	362,839.2	382,629.9	96,261.7	88,038.2	390,853.4	377,562.2	13,291.2	3.4	
Gestión de las Políticas Educativas	3,448.1	3,700.5	272.8	272.8	3,700.5	3,448.2	252.3	6.8	
Modernización de la Educación	20,796.4	22,140.6	1,846.1	1,846.1	22,140.6	20,641.0	1,499.6	6.8	
Previsiones para el Pago de Adeudos de Ejercicios Fiscales Anteriores			15,415.0		15,415.0	15,415.0			
<b>TOTAL</b>	<b>387,156.1</b>	<b>408,543.4</b>	<b>113,850.7</b>	<b>90,212.2</b>	<b>432,181.9</b>	<b>417,137.2</b>	<b>15,044.7</b>	<b>3.5</b>	
	-----	-----	-----	-----	-----	-----	-----	-----	

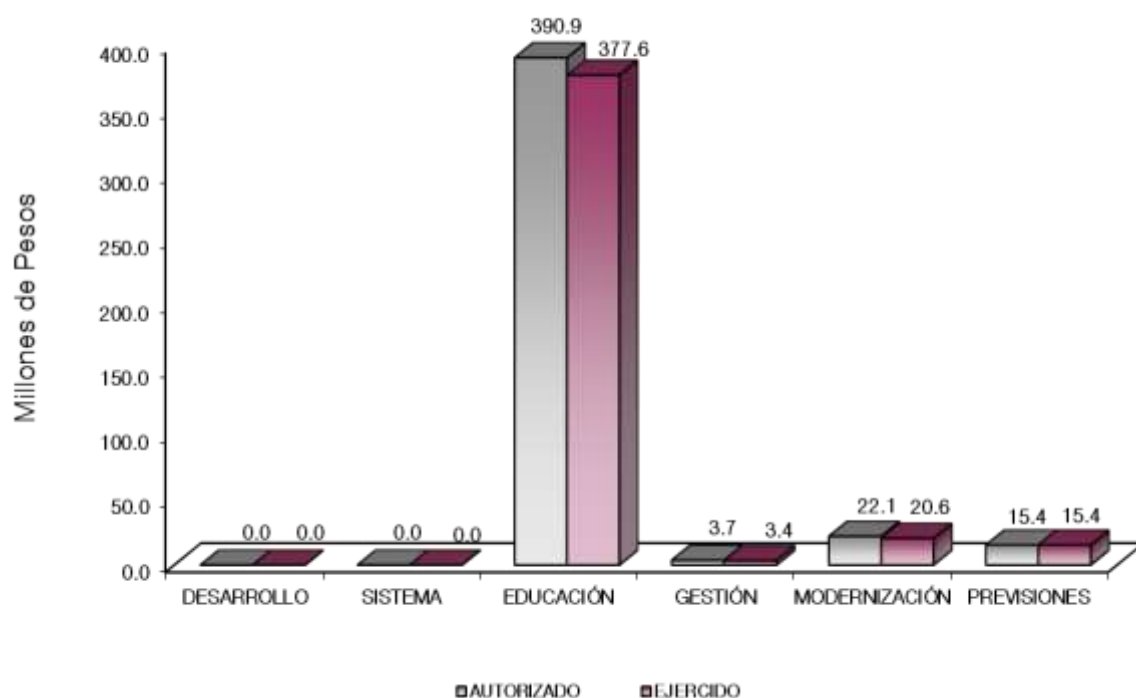

AVANCE OPERATIVO-PROGRAMÁTICO Y PRESUPUESTAL

GOBIERNO

GOBIERNO CAPAZ Y RESPONSABLE

COORDINACIÓN DE LA POLÍTICA DE GOBIERNO

01 03 04 01 DESARROLLO DE LA FUNCIÓN PÚBLICA Y ÉTICA EN EL SERVICIO PÚBLICO

01 03 04 01 01 01 FISCALIZACIÓN, CONTROL Y EVALUACIÓN INTERNA DE LA GESTIÓN PÚBLICA

Realizar Auditorías, con el Propósito de Verificar el Cumplimiento del Marco Normativo que Regula el Funcionamiento de las Dependencias y Organismos Auxiliares del Ejecutivo Estatal y los Ayuntamientos. El Órgano Interno de Control de la Universidad Mexiquense del Bicentenario, se encarga de realizar Auditorías que le permiten verificar el cumplimiento de la Normatividad aplicable a las actividades encaminadas al funcionamiento adecuado de la Institución. El Órgano Interno de Control programó 5 Auditorías, realizando igual número, cumpliendo en 100 por ciento. Las Auditorías se realizaron a las adquisiciones, a los Ingresos derivados de los Trámites y Servicios que brinda la Universidad, al Activo Fijo, así como al capítulo 1000 Servicios Personales.

Realizar Evaluaciones para Determinar el Grado de Eficacia y Eficiencia en los Procesos, así como en el Desempeño Institucional de las Dependencias y Organismos Auxiliares del Ejecutivo Estatal. La detección de las carencias, áreas de oportunidad y mejora es una finalidad de la evaluación de las actividades desarrolladas en la Universidad Mexiquense del Bicentenario, con la finalidad de poder consolidarse como una Institución de Educación Superior de gran influencia. Se programó una evaluación para determinar el grado de Eficacia y Eficiencia en los procesos, así como en el desempeño Institucional, ésta no se llevó a cabo, derivado de la solicitud por parte de la Secretaría de la Contraloría respecto del cambio de denominación: de evaluación

al desempeño por Auditoría al desempeño, la meta anual permanece sin variación; porque se realizó la Auditoría al desempeño, en sustitución de la Evaluación programada.

**Realizar Inspecciones a Rubros Específicos en las Dependencias, Organismos Auxiliares del Ejecutivo Estatal y en su caso Ayuntamientos, con el Propósito de Constatar el Cumplimiento del Marco Normativo que lo Regula.** Las inspecciones a rubros específicos en la Universidad Mexiquense del Bicentenario ayudan a corroborar el cumplimiento del marco normativo, es una de las funciones que permiten cumplir con los propósitos institucionales, con ellas se detectan las irregularidades e inconsistencias, para ser subsanadas y cumplir con la normatividad. Se programaron 13 inspecciones, cumpliendo al 100 por ciento lo programado; se llevaron a cabo inspecciones a la página de transparencia, vehículos, inventario de almacenes, al fondo fijo, al registro, actualización y carga de información y documentación comprobatoria o justificadora de los recursos públicos en el Sistema de Trazabilidad del Estado de México, entre otros.

**Participar en Testificaciones con el Propósito de Asegurarse que los Actos Administrativos se Realicen Conforme a la Normatividad Vigente.** Realizar testificaciones por parte del Órgano Interno de Control de la Universidad Mexiquense del Bicentenario, permitió asegurar el cumplimiento de la normatividad vigente, con el objeto de no cometer inconsistencias normativas, al tiempo de que los actos realizados se lleven a cabo y cumplan con los lineamientos establecidos de conformidad a la legislación aplicable. El Órgano Interno de Control programó 24 testificaciones cumpliendo al 100 por ciento la meta. Se testificaron actos de entregas y recepción de unidades administrativas de la Universidad, celebración de visitas, Audiencias o Actos Públicos del protocolo de actuación, entre otros.

**Participación del Órgano Interno de Control en Reuniones que por Mandato Legal o Disposición Administrativa así lo Requiere.** La participación del Órgano Interno de Control en las reuniones de mandato legal, permite dar certeza del cumplimiento de la normatividad en cada una de las sesiones a las que se asiste, con la intención de legitimar la veracidad de lo desarrollado en dicha actividad. El Órgano Interno de Control programó participar en 38 sesiones, logrando la meta programada, con lo cual se cumple al 100 por ciento; en este sentido, se participó en sesiones de los Comités de Adquisiciones y Servicios (federal y estatal), de Transparencia, de Mejora Regulatoria, de Ética y Prevención de Conflicto de Intereses y H. Consejo Directivo de la Universidad.

**Acompañamiento en la Atención de Auditorías Practicadas por los Entes Fiscalizadores Externos.** La Universidad Mexiquense del Bicentenario, proporciona acompañamiento a las Auditorías practicadas por los Entes Fiscalizadores Externos, con la encomienda de verificar y diagnosticar el correcto funcionamiento de la Institución. En el Ejercicio 2022, el Órgano Interno de Control programó 4 acciones de acompañamiento, de las cuales se realizaron 3, lo que representa el 75 por ciento de cumplimiento. La actuación consistió en el acompañamiento a la Auditoría de la Matrícula y a dos Auditorías de tipo financiero requeridas por la Auditoría Superior de la Federación.

**Atender Acciones derivadas de la Fiscalización Realizada por Entes Fiscalizadores Externos.** La Universidad Mexiquense del Bicentenario, proporciona atención a las Auditorías practicadas por los Entes Fiscalizadores Externos, con la encomienda de verificar y diagnosticar el correcto funcionamiento de la Institución. En el Ejercicio 2022, el Órgano Interno de Control programó atender 3 acciones derivadas de la fiscalización realizada por entes fiscalizadores externos, de las cuales se realizaron 2, lo que representa 66.7 por ciento de cumplimiento. Se atendió la realización de acciones emanadas de dos auditorías de tipo financiero requeridas por la Auditoría Superior de la Federación.

**Atención a Observaciones y Acciones de Mejora Determinadas con Motivo de los Actos de Fiscalización Realizados por la Dirección General u Órgano Interno de Control.** La Universidad Mexiquense del Bicentenario, proporciona atención a las Observaciones y Acciones de mejora determinadas con motivo de los Actos de Fiscalización realizados por la Dirección General u Órgano Interno de Control, con la encomienda de verificar y diagnosticar el correcto funcionamiento de la Institución. En el ejercicio, el Órgano Interno de Control programó 6 acciones de atención a observaciones, así como aspectos de mejora, de las cuales se realizaron 4, lo que representa 66.7 por ciento de cumplimiento. Las acciones se realizaron al cumplimiento de las observaciones internas realizadas por el OIC a las áreas Fiscalizadas de la Universidad.

## 01 03 04 02 SISTEMA ANTICORRUPCIÓN DEL ESTADO DE MÉXICO Y MUNICIPIOS

## 01 03 04 02 01 01 PREVENCIÓN, DETECCIÓN, DISUASIÓN, SANCIÓN Y COMBATE DE LA CORRUPCIÓN

**Integrar Expedientes Derivados de la Presunta Responsabilidad Administrativa.** La integración expedientes derivado de la presunta responsabilidad administrativa, están determinados en el marco del Sistema Anticorrupción del Estado de México y Municipios, así como en el Proyecto: Prevención, Detección, Disuasión, Sanción y Combate de la Corrupción, actividad que tiene la finalidad de mejorar el funcionamiento de la administración pública. El Órgano Interno de Control de la Universidad programó integrar 100 expedientes, cumpliendo al 100 por ciento la meta establecida, con lo cual se atiende a las instrucciones de la Secretaría de la Contraloría de dar atención a este rubro en particular.

**Elaborar el Informe de Presunta Responsabilidad Administrativa.** La elaboración de informes de presunta responsabilidad administrativa, están determinados en el marco del Sistema Anticorrupción del Estado de México y Municipios, así como en el Proyecto: Prevención, Detección, Disuasión, Sanción y Combate de la Corrupción; con la finalidad de mejorar el funcionamiento de la administración pública. Se programó elaborar 100 informes, cumpliendo al 100 por ciento la meta programada, con lo cual se atiende a las instrucciones de la Secretaría de la Contraloría de dar atención a este rubro en particular.

## 01 03 04 02 02 01 RESPONSABILIDADES ADMINISTRATIVAS

**Concluir Expedientes por la Falta de Elementos y/o por Incompetencia de la Autoridad.** La conclusión de expedientes por falta de elementos y/o por incompetencia de la autoridad se encuentran alineados a el Proyecto de Responsabilidades Administrativas localizado en el Programa del Sistema Anticorrupción del Estado de México y Municipios, actividad llevada a cabo con el objeto de mejorar el funcionamiento de la administración pública. El Órgano Interno de Control programó concluir 29 expedientes de servidores públicos; cumpliendo en 100 por ciento la meta definida.

## 01 03 04 02 02 04 INVESTIGACIÓN Y SANCIÓN DE FALTAS ADMINISTRATIVAS

**Atender las Denuncias Presentadas por los Interesados.** El Órgano Interno de Control atendió denuncias presentadas por los servidores públicos e interesados, actividad contemplada dentro del proyecto de Investigación y sanción de faltas administrativas, que tiene la finalidad de mejorar la atención de los funcionarios de la administración pública. El Órgano Interno de Control programó atender 57 denuncias.

## SOCIAL

## EDUCACIÓN

## 02 05 03 01 EDUCACIÓN SUPERIOR

## 02 05 03 01 01 02 EDUCACIÓN SUPERIOR UNIVERSITARIA

**Fomentar que los Estudiantes Egresen de sus Estudios de Tipo Superior en el Ciclo Escolar.** Uno de los ejes primarios del quehacer institucional, es la Tutoría Académica y la Responsabilidad Profesional de los actores del proceso de enseñanza aprendizaje, ambos elementos apoyan a la disminución de la deserción, así como a enfrentar el rezago en la Educación Superior, incrementando el rendimiento académico, y el egreso de las y los estudiantes. Se programó lograr que 1 mil 956 estudiantes egresaran, cumpliendo en 100 por ciento la meta. Cabe mencionar que a la fecha se cuenta con un total de 12 mil 979 egresados de los diferentes Programas Educativos que oferta la Universidad.

**Atender la Matrícula de Educación Superior para Contribuir en la Disminución de las Divergencias entre la Oferta y la Demanda Educativa.** Promover la formación de profesionales y profesionistas de alto nivel, innovadores, competitivos y emprendedores, para formar ciudadanos integros, éticos, críticos, con una visión humanística, es un fin de la Universidad Mexiquense del Bicentenario, atendiendo a la matrícula de Educación Superior y contribuyendo a la disminución de las divergencias entre la oferta y la demanda educativa; para lo cual se ofertan 116 opciones educativas de nivel superior. La Institución programó atender a 15 mil 815 estudiantes, alcanzando la meta definida, cumpliendo al 100 por ciento. Dicha matrícula fue atendida en las 35 Unidades de Estudios Superiores de la Universidad Mexiquense del Bicentenario, con impacto en la totalidad del Estado de México, Entidades aledañas, además de la Ciudad de México.

Durante el ejercicio se otorgaron recursos para el Fondo de Aportaciones Múltiples (FAM) para la conclusión de planta alta en el edificio unidad Académica departamental tipo II (tecnológicos) en la Unidad de Estudios Superiores de Ecatepec; así como mejoras para la terminación del edificio de docencia tipo II, en la Unidad de Estudios Superiores Ixtlahuaca.

**Atender a los Estudiantes de Nuevo Ingreso de Educación Superior para Contribuir en la Disminución de las Divergencias entre la Oferta y la Demanda Educativa.** La Universidad Mexiquense del Bicentenario contribuye en la absorción de egresados de las Instituciones de Educación Media Superior, atendiendo las necesidades de Educación Superior del Estado de México, a fin de aumentar la cobertura de la Educación Superior y disminuir las divergencias entre la oferta y la demanda educativa. Se programó atender a 5 mil 59 estudiantes, alcanzando dicha cantidad, cumpliendo en 100 por ciento la meta definida. Cabe destacar que en el año 2022 la UES Cuautitlán inició operaciones; con lo cual se llega a 35 Unidades de Estudios Superiores de la UMB en la Geografía de la Entidad.

**Realizar Acciones de Formación Integral, para desarrollar Capacidades, Valores y Habilidades Profesionales.** Uno de los pilares para la formación integral de los estudiantes es el realizar actividades complementarias para la formación de los futuros profesionales y profesionistas en las 35 Unidades de Estudios Superiores. Se programó realizar 8 acciones, alguna de las cuales son: Concurso Estatal de Oratoria Femenil “Ser Mujer en Pleno Siglo XXI”, Concurso de maquillaje de catrinas y catrines UMB 2022; Concurso de Escoltas UMB 2022, Congreso nacional académico”; Fortalecimiento de Educación Cívica, el Deporte y las Artes; Edición Estado de México 2022; participación de las UES en los desfiles y Ceremonias Cívicas Conmemorativas al CCIXII del Inicio de la Independencia de México y la Competencia Estatal de Casos de Aprendizaje de Negocios, entre otros, cumpliendo al 100 por ciento la meta establecida.

**Realizar Acciones para Fomentar una Cultura Emprendedora.** Se programó la realización de 15 acciones como parte de los programas de apoyo a emprendedores en Educación Superior Universitaria; el número de acciones se alcanzaron y fueron presentadas en diversos foros cumpliendo con la meta en 100 por ciento, entre las más destacadas están: Jabón a base de productos naturales para aminorar lesiones por presión en adultos y adultos mayores; Cocina molecular: Microencapsulación con alginatos en bebidas y alimentos; y Estrategias de prevención de estrés para mejorar el desempeño de los trabajadores operativos de una empresa industrial.

**Fomentar que los Egresados se Titulen.** Una de las líneas de trabajo del Área Académica de la UMB es la implementación de nuevas y mejores estrategias para que los egresados obtengan su Título Profesional, ello en función al apoyo brindado a las y los egresados para que logren obtener dicho documento. Como resultado de la implementación de acciones y estrategias con el objeto de que los egresados obtengan su Título Profesional; se programó la generación de 1 mil 915 actos protocolarios de titulación para igual número de egresados, alcanzando 1 mil 912 documentos de titulación, lo que representó el 99.8 por ciento de cumplimiento en la meta programada, podemos considerar el avance como satisfactorio.

**Lograr certificaciones en Educación Superior para Mejorar la Calidad.** Al respecto se programaron para el Ejercicio 2 documentos; la Universidad cuenta con la Certificación en la Norma Mexicana en Igualdad Laboral y No Discriminación NMX-R-025-SCFI-2015, dicha Certificación fue obtenida en febrero del año 2021, la cual tiene una duración de 4 años; por lo tanto, vence en febrero del año 2025. En el Ejercicio, se obtuvo la Acreditación de Programas Educativos ante los Comités Interinstitucionales para la Evaluación de la Educación Superior (CIEES), al respecto se consiguieron 3 dictámenes favorables a los Programas Educativos de:

Licenciatura en Contaduría de la UES Chalco, Ingeniería Química en la UES Tultitlán y Licenciatura en Enfermería en la UES Temoaya; con esta certificación se logró cumplir con la meta programada al 100 por ciento.

**Impulsar la Capacitación o Actualización del Personal Docente para Mejorar la Formación Académica.** Contar con docentes capacitados es parte importante del proceso de enseñanza aprendizaje, lo anterior con la finalidad de que tengan actualizaciones metodológicas, didácticas y de áreas afines a sus perfiles profesionales. Se programó la Capacitación de 940 docentes, capacitando a igual número de docentes cumpliendo la meta en 100 por ciento. Cabe destacar que la Capacitación del Personal Docente se realizó conforme a las necesidades de capacitación y de forma regional, con lo cual se optimizan recursos y se garantiza su pertinencia.

**Impulsar la Capacitación del personal Directivo y Administrativo para el Fortalecimiento Institucional.** La capacitación y actualización al personal directivo y administrativo permiten impulsar el desarrollo laboral, que impacta en el servicio de calidad que se ofrece a los usuarios. Se programó capacitar a 276 personas del personal directivo y administrativo, logrando cumplir en 100 por ciento la meta establecida; cabe destacar que la Capacitación del Personal Directivo y Administrativo se realizó conforme a las necesidades de capacitación detectadas, estas capacitaciones fortalecen a las áreas administrativas en sus funciones y atribuciones.

**Desarrollar Proyectos de Investigación para Atender las Necesidades de Desarrollo Tecnológico, Económico y Social.** Al respecto, se programó la elaboración de 30 proyectos para el impulso a la investigación científica; mismos que se alcanzaron y presentaron en la etapa de revisión y evaluación previos a la Feria Internacional de Investigación, Desarrollo, Innovación y Emprendimiento Social 2022 (FIIDIES 2022). Para la integración de dichos proyectos se partió de una primera selección en las UES participantes y finalmente se evaluaron por un jurado externo a la Universidad para garantizar Imparcialidad, logrando cumplir al 100 por ciento la meta establecida.

## 02 05 06 01 GESTIÓN DE LAS POLÍTICAS EDUCATIVAS

### 02 05 06 01 02 04 VINCULACIÓN CON EL SECTOR PRODUCTIVO

**Realizar Acciones de Vinculación y Extensión que Permitan Establecer Lazos de Colaboración con los Sectores Público, Privado y Social.** Con el ánimo de fomentar el acercamiento en la actividad fuera del Ámbito Académico que fortalezca el Desarrollo de la Educación Superior de los universitarios; se realizaron actividades complementarias para la Vinculación con los diferentes Sectores con los futuros Profesionales y Profesionistas, resultado de lo anterior se programaron 4 acciones, mismas que se realizaron, cumpliendo en 100 por ciento de la meta establecida.

**Operar Convenios con los Sectores, Público, Privado y Social para Fortalecer los lazos de Colaboración Institucional.** La Universidad Mexiquense del Bicentenario tiene el compromiso de Vincular a las y los Estudiantes dentro del modelo Educativo, así como la de hacerlo con el sector público, privado y social, es por ello que se mantiene la operación de convenios con los diferentes sectores como parte del eje central de la institución. Se programó operar 62 convenios de colaboración interinstitucional, logrando firmar igual número, por lo que se alcanzó en 100 por ciento la meta programada. Destacando las alianzas estratégicas establecidas con Secretaría de Salud SESEQ Querétaro, Coatings Especiales y Multifuncionales, S.A. de C.V., Grupo CEMSA, Solgistika, S.A. de C.V., Gestamp Toluca, S.A. de C.V., Green Heart y el Colegio de Contadores Públicos del Valle de Toluca.

**Atender Estudiantes en Educación Dual para Desarrollar Aptitudes y Habilidades en Unidades Económicas.** El impulso actual del sector productivo, demanda mayor Preparación Profesional de los Estudiantes, el cual debe ser acorde a las necesidades del mercado laboral, por ello la Universidad busca la generación de convenios para la formación de estudiantes en el modelo dual, motivo por el cual se programó una meta de 79 estudiantes, misma que se alcanzó al 100 por ciento. Los estudiantes de Educación Dual cuentan con Convenio de aprendizaje que los ubica en unidades económicas en las que llevan a cabo actividades presenciales. Los requerimientos del Modelo de Educación Dual, se encuentra actualizado en concordancia con el Acuerdo por el que se establece la Educación Dual en los Tipos Educativos Medio Superior y Superior, dando cumplimiento a la normatividad establecida.

### **Impulsar la Internacionalización de la Institución para Fortalecer la Calidad Entre la Comunidad Educativa.**

Se programó la Internacionalización de una persona, meta lograda con la participación en la Conferencia de Universidades de las Américas 2022 “Riesgos Internacionales en la Educación Superior: Oportunidades y Fortalezas”; evento orientado a la formación de los futuros profesionales para ampliar su visión sobre la importancia del contexto Internacional en el ámbito de la Educación Superior.

**Contactar Egresados en Educación Superior para Identificar su Situación Profesional.** Con el objetivo de darle seguimiento a los resultados de la trayectoria académica profesional de los egresados, se programó contactar a 1 mil 224 egresados, logrando contactar al 100 por ciento de los egresados. De acuerdo con los resultados de las encuestas: el 24 por ciento de las y los egresados se encuentran muy satisfechos, el 67 por ciento satisfechos, el 8 por ciento poco satisfechos y sólo el uno por ciento nada satisfechos, respecto a la formación académica que recibieron por parte de la Universidad Mexiquense del Bicentenario.

## **02 05 06 02 MODERNIZACIÓN DE LA EDUCACIÓN**

### **02 05 06 02 01 01 FORTALECIMIENTO DE LA CALIDAD EDUCATIVA**

#### **Impartir el Idioma Inglés a los Estudiantes en Educación Superior para el Desarrollo de Competencias.**

Contar hoy en día con un segundo idioma se ha convertido en uno de los requisitos fundamentales para ser competitivos en el mercado laboral, por tal motivo impartir el idioma inglés es una de las actividades fundamentales para que a la matrícula inscrita se le provea un segundo idioma. La Universidad programó proporcionar el Idioma Inglés a 14 mil 200 estudiantes, en el año se impartió el idioma inglés a 14 mil 847, por lo que se alcanzó el 104.6 por ciento de la meta establecida. Dicha matrícula se atendió en 34 Unidades de Estudios Superiores que integran a la Universidad Mexiquense del Bicentenario con un impacto en la totalidad del Estado de México y en su caso Entidades aledañas.

### **02 05 06 02 01 04 TECNOLOGÍA APLICADA A LA EDUCACIÓN**

**Destinar Equipo de Cómputo al Proceso de Enseñanza-Aprendizaje en Educación Superior para el Desarrollo de las Habilidades Digitales.** Para la continuar y apoyar el proceso de enseñanza – aprendizaje, la utilización de equipos de cómputo con funcionamiento óptimo es una de las acciones que ha emprendido la Universidad, por tal motivo se programó la optimización de 1 mil 635 equipos de cómputo destinado al proceso de enseñanza aprendizaje, como resultado de los trabajos realizados, en transcurso del ejercicio se logró destinar la misma cantidad de equipo, por lo que se alcanzó en 100 por ciento la meta establecida.

### **02 05 06 02 01 05 CONVIVENCIA ESCOLAR SIN VIOLENCIA**

**Realizar Acciones para la Prevención de la Violencia Escolar en Educación Superior.** La Universidad Mexiquense del Bicentenario continuó trabajando en la erradicación de la violencia escolar, ya que es una problemática que afecta a la sociedad en general y en particular. Por ello las políticas educativas llevadas a cabo establecen la realización de acciones de prevención y erradicación de la violencia. Para tal fin se programaron 276 acciones para la prevención de la violencia escolar, mismas que se llevaron a cabo, alcanzando en 100 por ciento la meta; se destacan las conferencias dirigidas a las y los estudiantes para dar a conocer la problemática, así como el apoyo en la prevención y erradicación de la violencia escolar “Bullying” en el nivel superior.

**Realizar Acciones para la Igualdad de Trato y Oportunidades.** La Implementación de la Política para hacer visible que todas las personas, sin distinción alguna tenemos los mismos derechos, deberes y obligaciones; es una tarea que ubica a la Igualdad de género como un principio institucional que estipula que tanto los hombres como las mujeres son iguales y cuentan con las mismas posibilidades y alternativas, es decir, para la Universidad Mexiquense del Bicentenario, la Igualdad debe traducirse en oportunidades reales y efectivas, para todos sus integrantes. Al respecto se programó la realización de 440 acciones para la igualdad de trato y oportunidades, alcanzando en 100 por ciento el cumplimiento de la meta; se destacan las conferencias impartidas por la Comisión de Derechos Humanos mediante la plataforma ZOOM.

CUENTA PÚBLICA DEL GOBIERNO, ORGANISMOS AUXILIARES Y AUTÓNOMOS DEL ESTADO DE MÉXICO 2022

Universidad Mexiquense del Bicentenario Avance Operativo - Programático y Presupuestal Enero - Diciembre de 2022													
						M E T A S				PRESUPUESTO 2022 de Pesos)		(Miles	
FIN	FUN	SF	PP	SP	Pr	DESCRIPCIÓN	UNIDAD DE MEDIDA	PROGRAMADO	ALCANZADO	AVANCE %	AUTORIZADO ANUAL	EJERCIDO	%
<b>GOBIERNO CAPAZ Y RESPONSABLE</b>													
<b>GOBIERNO</b>													
01	03	04	01			<b>DESARROLLO DE LA FUNCIÓN PÚBLICA Y ÉTICA EN EL SERVICIO PÚBLICO</b>					29.2	29.2	100.0
01	03	04	01	01	01	<b>FISCALIZACIÓN, CONTROL Y EVALUACIÓN INTERNA DE LA GESTIÓN PÚBLICA</b>					29.2	29.2	100.0
						Realizar Auditorias, con el Propósito de Verificar el Cumplimiento del Marco Normativo que Rregula el Funcionamiento de las Dependencias y Organismos Auxiliares del Ejecutivo Estatal y los Ayuntamientos	Auditoria	5	5	100			
						Realizar Evaluaciones para Determinar el Grado de Eficacia y Eficiencia en los Procesos, así como en el Desempeño Institucional de las Dependencias y Organismos Auxiliares del Ejecutivo Estatal	Evaluación	1					
						Realizar Inspecciones a Rubros Especificos en las Dependencias, Organismos Auxiliares del Ejecutivo Estatal y en su caso Ayuntamientos, con el Propósito de Constatar el Cumplimiento del Marco Normativo que lo Regula	Inspección	13	13	100			
						Participar en Testificaciones con el Propósito de Asegurarse que los Actos Administrativos se Realicen Conforme a la Normatividad Vigente	Testificación	24	24	100			
						Participación del Órgano Interno de Control en Reuniones que por mandato Legal o Disposición Administrativa así lo Requiera	Sesión	38	38	100			
						Acompañamiento en la Atención de Auditorias Practicadas por los Entes Fiscalizadores Externos	Acción	4	3	75			
						Atender Acciones Derviadas de la Fiscalización Realizada por Entes Fiscalizadores Externos.	Acción	3	2	66.7			
						Atención a Observaciones y Acciones de Mejora Determinadas con Motivo de los Actos de Fiscalización Realizados por la Dirección General u Órgano Interno de Control.	Acción	6	4	66.7			
01	03	04	02			<b>SISTEMA ANTICORRUPCIÓN DEL ESTADO DE MÉXICO Y MUNICIPIOS</b>					43.2	41.6	96.3
01	03	04	02	01	01	<b>PREVENCIÓN, DETECCIÓN, DISUASIÓN, SANCIÓN Y COMBATE DE LA CORRUPCIÓN</b>					14.4	14.4	100.0
						Integrar Expedientes Derivados de la Presunta Responsabilidad Administrativa	Expediente	100	100	100			
						Elaborar el Informe de Presunta Responsabilidad Administrativa	Informe	100	100	100			
01	03	04	02	02	01	<b>RESPONSABILIDADES ADMINISTRATIVAS</b>					14.4	14.4	100.0
						Concluir Expedientes por la Falta de Elementos y/o por Incompetencia de la Autoridad	Servidor Público	29	29	100			
01	03	04	02	02	04	<b>INVESTIGACIÓN Y SANCIÓN DE FALTAS ADMINISTRATIVAS</b>					14.4	12.8	88.9
						Atender las Denuncias Presentadas por los Interesados	Denuncia	57	57	100			
<b>SOCIAL</b>													
<b>EDUCACIÓN</b>													
02	05	03	01			<b>EDUCACIÓN SUPERIOR</b>					390,853.4	377,562.2	96.6
02	05	03	01	01	02	<b>EDUCACIÓN SUPERIOR UNIVERSITARIA</b>					390,853.4	377,562.2	96.6
						Fomentar que los Estudiantes Egresen de sus Estudios de tipo Superior en el Ciclo Escolar	Documento	1,956	1,956	100			
						Atender la Matricula de Educación Superior para Contribuir en la Disminución de las Divergencias entre la Oferta y la Demanda Educativa	Estudiante	15,815	15,815	100			
						Atender a los Estudiantes de Nuevo Ingreso de Educación Superior para Contribuir en la Disminución de las Divergencias entre la Oferta y la Demanda Educativa	Estudiante	5,059	5,059	100			
						Realizar Acciones de Formación Integral, para Desarrollar Capacidades, Valores y Habilidades Profesionales	Acción	8	8	100			
						Realizar Acciones para Fomentar una Cultura Emprendedora	Acción	15	15	100			
						Fomentar que los Egresados se Titulen	Documento	1,915	1,912	99.8			



U M B

FIN	FUN	SF	PP	SP	Pr	DESCRIPCIÓN	M E T A S			PRESUPUESTO 2022 de Pesos)		(Miles	
							UNIDAD DE MEDIDA	PROGRAM ADO	ALCANZADO	AVANCE %	AUTORIZADO ANUAL	EJERCIDO	%
						Lograr Certificaciones en Educación Superior para Mejorar la Calidad	Documento	2	2	100			
						Impulsar la Capacitación o Actualización del Personal Docente para Mejorar la Formación Académica	Docente	940	940	100			
						Impulsar la Capacitación del Personal Directivo y Administrativo para el Fortalecimiento Institucional	Persona	276	276	100			
						Desarrollar Proyectos de Investigación para Atender las Necesidades de Desarrollo Tecnológico, Económico y Social	Proyeccto	30	30	100			
02	05	06	01			<b>GESTIÓN DE LAS POLÍTICAS EDUCATIVAS</b>					3,700.5	3,448.2	93.2
02	05	06	01	02	04	<b>VINCULACIÓN CON EL SECTOR PRODUCTIVO</b>					3,700.5	3,448.2	93.2
						Realizar Acciones de Vinculación y Extensión que Permitan Establecer Lazos de Colaboración con los Sectores Público, Privado y Social	Acción	4	4	100			
						Operar Convenios con los Sectores, Público, Privado y Social para Fortalecer los Lazos de Colaboración Institucional	Convenio	62	62	100			
						Atender Estudiantes en Educación Dual para Desarrollar Aptitudes y Habilidades en Unidades Económicas	Estudiante	79	79	100			
						Impulsar la Internacionalización de la Institución para Fortalecer la Calidad entre la Comunidad Educativa	Persona	1	1	100			
						Contactar Egresados en Educación Superior para Identificar su Situación Profesional	Egresado	1,224	1,224	100			
02	05	06	02			<b>MODERNIZACIÓN DE LA EDUCACIÓN</b>					22,140.6	20,641.0	93.2
02	05	06	02	01	01	<b>FORTALECIMIENTO DE LA CALIDAD EDUCATIVA</b>					18,119.4	16,785.2	92.6
						Impartir el Idioma Inglés a los Estudiantes en Educación Superior para el Desarrollo de Competencias	Estudiante	14,200	14,847	104.6			
02	05	06	02	01	04	<b>TECNOLOGÍA APLICADA A LA EDUCACIÓN</b>					3,028.5	2,873.1	94.9
						Destinar Equipo de Cómputo al Proceso de Enseñanza-Aprendizaje en Educación Superior para el Desarrollo de las Habilidades Digitales	Equipo de Cómputo	1,635	1,635	100			
02	05	06	02	01	05	<b>CONVIVENCIA ESCOLAR SIN VIOLENCIA</b>					992.7	982.7	99.0
						Realizar Acciones para la Prevención de la Violencia Escolar en Educación Superior	Acción	276	276	100			
						Realizar Acciones para la Igualdad de Trato y Oportunidades	Acción	440	440	100			
						<b>GOBIERNO CAPAZ Y RESPONSABLE</b>							
						<b>OTROS NO CLASIFICADOS EN FUNCIONES ANTERIORES</b>							
04	04	01	01	01	01	<b>PREVISIÓN PARA EL PAGO DE ADEUDOS DE EJERCICIOS FISCALES ANTERIORES</b>					15,415.0	15,415.0	100.0
04	04	01	01	01	01	<b>PASIVOS DERIVADOS DE EROGACIONES DEVENGADAS Y PENDIENTES DE EJERCICIOS ANTERIORES</b>					15,415.0	15,415.0	100.0
						Registrar el Pago de Adeudos de Ejercicios Fiscales Anteriores	Documento	1	1	100			
<b>T O T A L</b>											<b>432,181.9</b>	<b>417,137.2</b>	<b>96.5</b>
											-----	-----	



# ANEXOS ESTABLECIDOS EN DIFERENTES ORDENAMIENTOS



Relación de Bienes Inmuebles que Componen el Patrimonio  
Cuenta Pública 2022  
(Miles de Pesos)

Ente Público: Universidad Mexiquense del Bicentenario

Código	Descripción de Bienes Inmuebles	* Valor en Libros
	Terrenos	10,300.0
	Edificios No Habitacionales	233,496.0
	Construcciones en Proceso	95,361.2
	<b>T O T A L</b>	<b>339,157.2</b>

Relación de Bienes Muebles que Componen el Patrimonio  
Cuenta Pública 2022  
(Miles de Pesos)

Ente Público: Universidad Mexiquense del Bicentenario

Código	Descripción de Bienes Muebles	Valor en Libros
	Mobiliario y Equipo de Administración	104,416.5
	Mobiliario y Equipo Educacional Recreativo	5,783.1
	Equipo e Instrumental Médico y de Laboratorio	26,326.3
	Vehiculos y Equipo de Transporte	14,393.0
	Maquinaria, otros Equipos y Herramientas	19,197.9
	<b>T O T A L</b>	<b>170,116.8</b>

**Universidad Mexiquense del Bicentenario**  
**Cuenta Pública 2022**  
**Relación de Cuentas Bancarias Productivas Específicas**

Fondo, Programa o Convenio	Datos de la Cuenta Bancaria	
	Institución Bancaria	Número de Cuentas *
Nomina	BBVA	741
Recurso FAM 2010-2014	BBVA	047
Recursos Propios	BBVA	57
Fondos Concurrentes 2011-2013	BBVA	546
Rendimientos FAM 2015	BBVA	856
ProExOEES 2016	BBVA	590
PRODEP	BBVA	618
Subsidio Estatal UMB	BBVA	746
ProExOEES 2015	BBVA	466
Subsidio Federal 2017	BBVA	800
Subsidio Federal 2018	BBVA	830
CONVIVE	BBVA	228
Recurso Federal 2019	BBVA	380
Recurso Federal 2020	BBVA	080
Recursos Estatales 2020	BBVA	803
Nomina 6709	BBVA	709
INGRESOS 2022	BBVA	385
RECURSO FEDERAL 2022	BBVA	679
FAM 2022	BBVA	025
Banorte CONACYT	BANORTE	096
Fondos Financieros (Inversiones)	BBVA	763
ProExOEES 2015 (Inversiones)	BBVA	555
ProExOEES 2016( Inversiones)	BBVA	571
Ixtapaluca	BANORTE	097
Fondos Concurrentes	BANORTE	95
Ingresos Ordinarios	BANORTE	94

FORMATOS PARA EL CUMPLIMIENTO  
DE LA LEY DE DISCIPLINA FINANCIERA  
DE LAS ENTIDADES FEDERATIVAS  
Y LOS MUNICIPIOS





U M B

Universidad Mexiquense del Bicentenario Estado de Situación Financiera Detallado - LDF Al 31 de Diciembre de 2022 y 2021 (Cifras en Mlles de Pesos)					
Concepto	2022	2021	Concepto	2022	2021
<b>ACTIVO</b>			<b>PASIVO</b>		
<b>Activo Circulante</b>			<b>Pasivo Circulante</b>		
a. Efectivo y Equivalentes (a=a1+a2+a3+a4+a5+a6+a7)	77,464.9	87,062.7	a. Cuentas por Pagar a Corto Plazo (a=a1+a2+a3+a4+a5+a6+a7+a8+a9)	12,562.1	30,222.2
a1) Efectivo			a1) Servicios Personales por Pagar a Corto Plazo		
a2) Bancos/Tesorería	77,464.9	87,062.7	a2) Proveedores por Pagar a Corto Plazo		15.5
a3) Bancos/Dependencias y Otros			a3) Contratistas por Obras Públicas por Pagar a Corto Plazo	7,988.4	15,461.1
a4) Inversiones Temporales (Hasta 3 meses)			a4) Participaciones y Aportaciones por Pagar a Corto Plazo		
a5) Fondos con Afectación Específica			a5) Transferencias Otorgadas por Pagar a Corto Plazo		
a6) Depósitos de Fondos de Terceros en Garantía y/o Administración			a6) Intereses, Comisiones y Otros Gastos de la Deuda Pública por Pagar a Corto Plazo		
a7) Otros Efectivos y Equivalentes			a7) Retenciones y Contribuciones por Pagar a Corto Plazo	165.6	
<b>b. Derechos a Recibir Efectivo o Equivalentes (b=b1+b2+b3+b4+b5+b6+b7)</b>	<b>38,716.3</b>	<b>40,964.5</b>	a8) Devoluciones de la Ley de Ingresos por Pagar a Corto Plazo		
b1) Inversiones Financieras de Corto Plazo	38,716.0	40,964.5	a9) Otras Cuentas por Pagar a Corto Plazo	4,408.1	14,745.6
b2) Cuentas por Cobrar a Corto Plazo			b. Documentos por Pagar a Corto Plazo (b=b1+b2+b3)	0.0	0.0
b3) Deudores Diversos por Cobrar a Corto Plazo	0.3		b1) Documentos Comerciales por Pagar a Corto Plazo		
b4) Ingresos por Recuperar a Corto Plazo			b2) Documentos con Contratistas por Obras Públicas por Pagar a Corto Plazo		
b5) Deudores por Anticipos de la Tesorería a Corto Plazo			b3) Otros Documentos por Pagar a Corto Plazo		
b6) Préstamos Otorgados a Corto Plazo			c. Porción a Corto Plazo de la Deuda Pública a Largo Plazo (c=c1+c2)	0.0	0.0
b7) Otros Derechos a Recibir Efectivo o Equivalentes a Corto Plazo			c1) Porción a Corto Plazo de la Deuda Pública		
<b>c. Derechos a Recibir Bienes o Servicios (c=c1+c2+c3+c4+c5)</b>	<b>0.0</b>	<b>688.8</b>	c2) Porción a Corto Plazo de Arrendamiento Financiero		
c1) Anticipo a Proveedores por Adquisición de Bienes y Prestación de Servicios a Corto Plazo			d. Títulos y Valores a Corto Plazo		
c2) Anticipo a Proveedores por Adquisición de Bienes Inmuebles y Muebles a Corto Plazo			e. Pasivos Diferidos a Corto Plazo (e=e1+e2+e3)	0.0	0.0
c3) Anticipo a Proveedores por Adquisición de Bienes Intangibles a Corto Plazo			e1) Ingresos Cobrados por Adelantado a Corto Plazo		
c4) Anticipo a Contratistas por Obras Públicas a Corto Plazo		688.8	e2) Intereses Cobrados por Adelantado a Corto Plazo		
c5) Otros Derechos a Recibir Bienes o Servicios a Corto Plazo			e3) Otros Pasivos Diferidos a Corto Plazo		
<b>d. Inventarios (d=d1+d2+d3+d4+d5)</b>	<b>0.0</b>	<b>6,877.4</b>	f. Fondos y Bienes de Terceros en Garantía y/o Administración a Corto Plazo (f=f1+f2+f3+f4+f5+f6)	0.0	0.0
d1) Inventario de Mercancías para Venta			f1) Fondos en Garantía a Corto Plazo		
d2) Inventario de Mercancías Terminadas			f2) Fondos en Administración a Corto Plazo		
d3) Inventario de Mercancías en Proceso de Elaboración			f3) Fondos Contingentes a Corto Plazo		
d4) Inventario de Materias Primas, Materiales y Suministros para Producción			f4) Fondos de Fideicomisos, Mandatos y Contratos Análogos a Corto Plazo		
d5) Bienes en Tránsito		6,877.4	f5) Otros Fondos de Terceros en Garantía y/o Administración a Corto Plazo		
<b>e. Almacenes</b>			f6) Valores y Bienes en Garantía a Corto Plazo		
<b>f. Estimación por Pérdida o Deterioro de Activos Circulantes (f=f1+f2)</b>	<b>0.0</b>	<b>0.0</b>	g. Provisiones a Corto Plazo (g=g1+g2+g3)	0.0	0.0
f1) Estimaciones para Cuentas Incobrables por Derechos a Recibir Efectivo o Equivalentes			g1) Provisión para Demandas y Juicios a Corto Plazo		
f2) Estimación por Deterioro de Inventarios			g2) Provisión para Contingencias a Corto Plazo		
<b>g. Otros Activos Circulantes (g=g1+g2+g3+g4)</b>	<b>0.0</b>	<b>0.0</b>	g3) Otras Provisiones a Corto Plazo		
g1) Valores en Garantía			h. Otros Pasivos a Corto Plazo (h=h1+h2+h3)	0.0	0.0
g2) Bienes en Garantía (excluye depósitos de fondos)			h1) Ingresos por Clasificar		
g3) Bienes Derivados de Embargos, Decomisos, Aseguramientos y Dación en Pago			h2) Recaudación por Participar		
g4) Adquisición con Fondos de Terceros			h3) Otros Pasivos Circulantes		
<b>IA. Total de Activos Circulantes (IA = a + b + c + d + e + f + g)</b>	<b>116,181.2</b>	<b>135,593.4</b>	<b>IIA. Total de Pasivos Circulantes (IIA = a + b + c + d + e + f + g + h)</b>	<b>12,562.1</b>	<b>30,222.2</b>
<b>Activo No Circulante</b>			<b>Pasivo No Circulante</b>		
a. Inversiones Financieras a Largo Plazo			a. Cuentas por Pagar a Largo Plazo		
b. Derechos a Recibir Efectivo o Equivalentes a Largo Plazo			b. Documentos por Pagar a Largo Plazo		
c. Bienes Inmuebles, Infraestructura y Construcciones en Proceso	339,157.2	323,643.7	c. Deuda Pública a Largo Plazo		
d. Bienes Muebles	170,116.8	160,034.5	d. Pasivos Diferidos a Largo Plazo		
e. Activos Intangibles			e. Fondos y Bienes de Terceros en Garantía y/o en Administración a Largo Plazo		
f. Depreciación, Deterioro y Amortización Acumulada de Bienes	-148,966.4	-130,630.1	f. Provisiones a Largo Plazo		
g. Activos Diferidos			<b>II.B. Total de Pasivos No Circulantes (II.B = a + b + c + d + e + f)</b>	<b>0.0</b>	<b>0.0</b>
h. Estimación por Pérdida o Deterioro de Activos no Circulantes			<b>II. Total del Pasivo (II = IIA + II.B)</b>	<b>12,562.1</b>	<b>30,222.2</b>
i. Otros Activos no Circulantes			<b>HACIENDA PÚBLICA/PATRIMONIO</b>		
<b>IB. Total de Activos No Circulantes (IB = a + b + c + d + e + f + g + h + i)</b>	<b>360,307.6</b>	<b>353,048.1</b>	<b>IIIA. Hacienda Pública/Patrimonio Contribuido (IIIA = a + b + c)</b>	<b>0.0</b>	<b>0.0</b>
<b>I. Total del Activo (I = IA + IB)</b>	<b>476,488.8</b>	<b>488,641.5</b>	a. Aportaciones		
			b. Donaciones de Capital		
			c. Actualización de la Hacienda Pública/Patrimonio		
			<b>IIIB. Hacienda Pública/Patrimonio Generado (IIIB = a + b + c + d + e)</b>	<b>463,926.7</b>	<b>458,419.3</b>
			a. Resultados del Ejercicio (Ahorro/ Desahorro)	8,793.6	12,318.3
			b. Resultados de Ejercicios Anteriores	455,133.1	446,101.0
			c. Revalúos		
			d. Reservas		
			e. Rectificaciones de Resultados de Ejercicios Anteriores		
			<b>IIIC. Exceso o Insuficiencia en la Actualización de la Hacienda Pública/Patrimonio (IIIC=a+b)</b>	<b>0.0</b>	<b>0.0</b>
			a. Resultado por Posición Monetaria		
			b. Resultado por Tenencia de Activos no Monetarios		
			<b>III. Total Hacienda Pública/Patrimonio (III = IIIA + IIIB + IIIC)</b>	<b>463,926.7</b>	<b>458,419.3</b>
			<b>IV. Total del Pasivo y Hacienda Pública/Patrimonio (IV = II + III)</b>	<b>476,488.8</b>	<b>488,641.5</b>

CUENTA PÚBLICA DEL GOBIERNO, ORGANISMOS AUXILIARES Y AUTÓNOMOS DEL ESTADO DE MÉXICO 2022

Universidad Mexiquense del Bicentenario Informe Análítico de la Deuda Pública y Otros Pasivos - LDF Al 31 de Diciembre de 2021 y 2022							
Denominación de la Deuda Pública y Otros Pasivos (c)	Saldo al 31 de Diciembre de 2021 (d)	Disposiciones del Período (e)	Amortizaciones del Período (f)	Revaluaciones, Reclasificaciones y Otros Ajustes (g)	Saldo Final del Período (h) h=d+e-f+g	Pago de Intereses del Período (i)	Pago de Comisiones y demás Costos Asociados Durante el Período (j)
<b>1. Deuda Pública (1=A+B)</b>	0.0	0.0	0.0	0.0	0.0	0.0	
<b>A. Corto Plazo (A=a1+a2+a3)</b>	0.0	0.0	0.0	0.0	0.0	0.0	
a1) Instituciones de Crédito							
a2) Títulos y Valores							
a3) Arrendamientos Financieros							
<b>B. Largo Plazo (B=b1+b2+b3)</b>	0.0	0.0	0.0	0.0	0.0	0.0	
b1) Instituciones de Crédito							
b2) Títulos y Valores							
b3) Arrendamientos Financieros							
<b>2. Otros Pasivos</b>	30,222.2				12,562.1		
<b>3. Total de la Deuda Pública y Otros Pasivos (3=1+2)</b>	30,222.2	0.0	0.0	0.0	12,562.1		
<b>4. Deuda Contingente 1 (Informativo)</b>	0.0	0.0	0.0	0.0	0.0		
A. Deuda Contingente 1							
B. Deuda Contingente 2							
C. Deuda Contingente XX							
<b>5. Valor de Instrumentos Bono Cupón Cero 2 (Informativo)</b>	0.0	0.0	0.0	0.0	0.0		
A. Instrumento Bono Cupón Cero 1							
B. Instrumento Bono Cupón Cero 2							
C. Instrumento Bono Cupón Cero XX							

1 Se refiere a cualquier Financiamiento sin fuente o garantía de pago definida, que sea asumida de manera solidaria o subsidiaria por las Entidades Federativas con sus Municipios, organismos descentralizados y empresas de participación estatal mayoritaria y fideicomisos, locales o municipales, y por los Municipios con sus respectivos organismos descentralizados y empresas de participación municipal mayoritaria.

2 Se refiere al valor del Bono Cupón Cero que respalda el pago de los créditos asociados al mismo (Activo).

Obligaciones a Corto Plazo (k)	Monto Contratado (l)	Plazo Pactado (m)	Tasa de Interés (n)	Comisiones y Costos Relacionados (o)	Tasa Efectiva (p)
<b>6. Obligaciones a Corto Plazo (Informativo)</b>					
A. Crédito 1					
B. Crédito 2					
C. Crédito XX					

Universidad Mexiquense del Bicentenario Informe Analítico de Obligaciones Diferentes de Financiamientos Al 31 de Diciembre de 2022 (Miles de Pesos)										
Denominación de las Obligaciones Diferentes de Financiamiento (c)	Fecha del Contrato (d)	Fecha de Inicio de Operación del Proyecto (e)	Fecha de Vencimiento (f)	Monto de la Inversión Pactado (g)	Plazo Pactado (h)	Monto Promedio Mensual del Pago de la Contraprestación (i)	Monto Promedio Mensual del Pago de la Contraprestación Correspondiente al Pago de Inversión (j)	Monto Pagado de la Inversión al XX de XXXX de 20XX (k)	Monto Pagado de la Inversión Actualizado al XX de XXXX de 20XX (l)	Saldo Pendiente por Pagar de la Inversión al XX de XXXX de 20XX (m = g - l)
<b>A. Asociaciones Público Privadas (APP's)</b> <b>(A=a+b+c+d)</b>				0.0		0.0	0.0			0.0
a) APP 1										0.0
b) APP 2										0.0
c) APP 3										0.0
d) APP XX										0.0
<b>B. Otros Instrumentos (B=a+b+c+d)</b>				0.0		0.0	0.0			0.0
a) Otro Instrumento 1										0.0
b) Otro Instrumento 2										0.0
c) Otro Instrumento 3										0.0
d) Otro Instrumento XX										0.0
<b>C. Total de Obligaciones Diferentes de Financiamiento (C=A+B)</b>				0.0		0.0	0.0			0.0

**Universidad Mexiquense del Bicentenario**  
**Balance Presupuestario**  
**Del 1 de Enero al 31 de Diciembre de 2022**  
**(Miles de Pesos)**

Concepto	Estimado / Aprobado	Devengado	Recaudado / Pagado
<b>A. Ingresos Totales (A = A1+A2+A3)</b>	<b>408,543.4</b>	<b>409,942.7</b>	<b>409,942.7</b>
A1. Ingresos de Libre Disposición	393,634.7	394,273.8	394,273.8
A2. Transferencias Federales Etiquetadas	14,908.7	14,908.7	14,908.7
A3. Financiamiento Neto		760.2	760.2
<b>B. Egresos Presupuestarios<sup>1</sup> (B = B1+B2)</b>	<b>408,543.4</b>	<b>417,137.2</b>	<b>416,648.7</b>
B1. Gasto No Etiquetado (sin incluir Amortización de la Deuda Pública)	393,634.7	402,228.5	401,751.0
B2. Gasto Etiquetado (sin incluir Amortización de la Deuda Pública)	14,908.7	14,908.7	14,897.7
<b>C. Remanentes del Ejercicio Anterior (C = C1 + C2)</b>	<b>0.0</b>	<b>21,387.3</b>	<b>21,387.3</b>
C1. Remanentes de Ingresos de Libre Disposición Aplicados en el Período		21,387.3	21,387.3
C2. Remanentes de Transferencias Federales Etiquetadas Aplicados en el Período			
<b>I. Balance Presupuestario (I = A – B + C)</b>	<b>0.0</b>	<b>14,192.8</b>	<b>14,681.3</b>
<b>II. Balance Presupuestario sin Financiamiento Neto (II = I - A3)</b>	<b>0.0</b>	<b>13,432.6</b>	<b>13,921.1</b>
<b>III. Balance Presupuestario sin Financiamiento Neto y sin Remanentes del Ejercicio Anterior (III = II - C)</b>	<b>0.0</b>	<b>-7,954.7</b>	<b>-7,466.2</b>

Concepto	Aprobado	Devengado	Pagado
<b>E. Intereses, Comisiones y Gastos de la Deuda (E = E1+E2)</b>	<b>0.0</b>	<b>0.0</b>	<b>0.0</b>
E1. Intereses, Comisiones y Gastos de la Deuda con Gasto No Etiquetado			
E2. Intereses, Comisiones y Gastos de la Deuda con Gasto Etiquetado			
<b>IV. Balance Primario (IV = III + E)</b>	<b>0.0</b>	<b>-7,954.7</b>	<b>-7,466.2</b>

Concepto	Estimado/ Aprobado	Devengado	Recaudado / Pagado
<b>F. Financiamiento (F = F1 + F2)</b>	<b>0.0</b>	<b>0.0</b>	<b>0.0</b>
F1. Financiamiento con Fuente de Pago de Ingresos de Libre Disposición			
F2. Financiamiento con Fuente de Pago de Transferencias Federales Etiquetadas			
<b>G. Amortización de la Deuda (G = G1 + G2)</b>	<b>0.0</b>	<b>0.0</b>	<b>0.0</b>
G1. Amortización de la Deuda Pública con Gasto No Etiquetado			
G2. Amortización de la Deuda Pública con Gasto Etiquetado			
<b>A3. Financiamiento Neto (A3 = F – G)</b>	<b>0.0</b>	<b>0.0</b>	<b>0.0</b>

Concepto	Estimado/ Aprobado	Devengado	Recaudado / Pagado
A1. Ingresos de Libre Disposición	393,634.7	415,661.1	415,661.1
<b>A3.1 Financiamiento Neto con Fuente de Pago de Ingresos de Libre Disposición (A3.1 = F1 – G1)</b>	<b>0.0</b>	<b>760.2</b>	<b>760.2</b>
F1. Financiamiento con Fuente de Pago de Ingresos de Libre Disposición		760.2	760.2
G1. Amortización de la Deuda Pública con Gasto No Etiquetado			
<b>B1. Gasto No Etiquetado (sin incluir Amortización de la Deuda Pública)</b>	<b>393,634.7</b>	<b>402,228.5</b>	<b>401,751.0</b>
C1. Remanentes de Ingresos de Libre Disposición Aplicados en el Período			
<b>V. Balance Presupuestario de Recursos Disponibles (V = A1 + A3.1 – B1 + C1)</b>	<b>0.0</b>	<b>14,192.8</b>	<b>14,670.3</b>
<b>VI. Balance Presupuestario de Recursos Disponibles sin Financiamiento Neto (VI = V – A3.1)</b>	<b>0.0</b>	<b>13,432.6</b>	<b>13,910.1</b>

Concepto	Estimado/ Aprobado	Devengado	Recaudado / Pagado
A2. Transferencias Federales Etiquetadas	14,908.7	14,908.7	14,908.7
<b>A3.2 Financiamiento Neto con Fuente de Pago de Transferencias Federales Etiquetadas (A3.2 = F2 – G2)</b>	<b>0.0</b>	<b>0.0</b>	<b>0.0</b>
F2. Financiamiento con Fuente de Pago de Transferencias Federales Etiquetadas			
G2. Amortización de la Deuda Pública con Gasto Etiquetado			
B2. Gasto Etiquetado (sin incluir Amortización de la Deuda Pública)	14,908.7	14,908.7	14,897.7
C2. Remanentes de Transferencias Federales Etiquetadas Aplicados en el Período			
<b>VII. Balance Presupuestario de Recursos Etiquetados (VII = A2 + A3.2 – B2 + C2)</b>	<b>0.0</b>	<b>0.0</b>	<b>11.0</b>
<b>VIII. Balance Presupuestario de Recursos Etiquetados sin Financiamiento Neto (VIII = VII – A3.2)</b>	<b>0.0</b>	<b>0.0</b>	<b>11.0</b>

Universidad Mexiquense del Bicentenario Estado Analítico de Ingresos Detallado - LDF Del 1 de Enero al 31 de Diciembre de 2022 (Miles de Pesos)						
Concepto	Ingreso					Diferencia
	Estimado	Ampliaciones/ (Reducciones)	Modificado	Devengado	Recaudado	
<b>Ingresos de Libre Disposición</b>						
A. Impuestos			0.0			0.0
B. Cuotas y Aportaciones de Seguridad Social			0.0			0.0
C. Contribuciones de Mejoras			0.0			0.0
D. Derechos			0.0			0.0
E. Productos			0.0	2,758.8	2,758.8	2,758.8
F. Aprovechamientos			0.0			
G. Ingresos por Ventas de Bienes y Servicios	128,346.4	-106,959.1	21,387.3	24,891.6	24,891.6	-103,454.8
<b>H. Participaciones (H=h1+h2+h3+h4+h5+h6+h7+h8+h9+h10+h11)</b>	<b>0.0</b>	<b>0.0</b>	<b>0.0</b>	<b>0.0</b>	<b>0.0</b>	<b>0.0</b>
h1) Fondo General de Participaciones			0.0			0.0
h2) Fondo de Fomento Municipal			0.0			0.0
h3) Fondo de Fiscalización y Recaudación			0.0			0.0
h4) Fondo de Compensación			0.0			0.0
h5) Fondo de Extracción de Hidrocarburos			0.0			0.0
h6) Impuesto Especial Sobre Producción y Servicios			0.0			0.0
h7) 0.136% de la Recaudación Federal Participable			0.0			0.0
h8) 3.17% Sobre Extracción de Petróleo			0.0			0.0
h9) Gasolinas y Diésel			0.0			0.0
h10) Fondo del Impuesto Sobre la Renta			0.0			0.0
h11) Fondo de Estabilización de los Ingresos de las Entidades Federativas			0.0			0.0
I. Incentivos Derivados de la Colaboración Fiscal (I=i1+i2+i3+i4+i5)	0.0	0.0	0.0	0.0	0.0	0.0
i1) Tenencia o Uso de Vehículos			0.0			0.0
i2) Fondo de Compensación ISAN			0.0			0.0
i3) Impuesto Sobre Automóviles Nuevos			0.0			0.0
i4) Fondo de Compensación de Repesos-Intermedios			0.0			0.0
i5) Otros Incentivos Económicos			0.0			0.0
<b>J. Transferencias</b>	<b>265,288.3</b>	<b>115,182.6</b>	<b>380,470.9</b>	<b>388,010.7</b>	<b>388,010.7</b>	<b>122,722.4</b>
K. Convenios	0.0	0.0	0.0	0.0	0.0	0.0
k1) Otros Convenios y Subsidios			0.0			0.0
<b>L. Otros Ingresos de Libre Disposición (L=l1+l2)</b>	<b>0.0</b>	<b>0.0</b>	<b>0.0</b>	<b>0.0</b>	<b>0.0</b>	<b>0.0</b>
l1) Participaciones en Ingresos Locales			0.0			0.0
l2) Otros Ingresos de Libre Disposición			0.0			0.0
<b>I. Total de Ingresos de Libre Disposición (I=A+B+C+D+E+F+G+H+I+J+K+L)</b>	<b>393,634.7</b>	<b>8,223.5</b>	<b>401,858.2</b>	<b>415,661.1</b>	<b>415,661.1</b>	<b>22,026.4</b>
<b>Ingresos Excedentes de Ingresos de Libre Disposición</b>			0.0			0.0
<b>Transferencias Federales Etiquetadas</b>			0.0			0.0
<b>A. Aportaciones (A=a1+a2+a3+a4+a5+a6+a7+a8)</b>	<b>14,908.7</b>	<b>0.0</b>	<b>14,908.7</b>	<b>14,908.7</b>	<b>14,908.7</b>	<b>0.0</b>
a1) Fondo de Aportaciones para la Nómina Educativa y Gasto Operativo			0.0			0.0
a2) Fondo de Aportaciones para los Servicios de Salud			0.0			0.0
a3) Fondo de Aportaciones para la Infraestructura Social			0.0			0.0
a4) Fondo de Aportaciones para el Fortalecimiento de los Municipios y de las Demarcaciones Territoriales del Distrito Federal			0.0			0.0
a5) Fondo de Aportaciones Múltiples	14,908.7		14,908.7	14,908.7	14,908.7	0.0
a6) Fondo de Aportaciones para la Educación Tecnológica y de Adultos			0.0			0.0
a7) Fondo de Aportaciones para la Seguridad Pública de los Estados y del Distrito Federal			0.0			0.0
a8) Fondo de Aportaciones para el Fortalecimiento de las Entidades Federativas			0.0			0.0
<b>B. Convenios (B=b1+b2+b3+b4)</b>	<b>0.0</b>	<b>0.0</b>	<b>0.0</b>	<b>0.0</b>	<b>0.0</b>	<b>0.0</b>
b1) Convenios de Protección Social en Salud			0.0			0.0
b2) Convenios de Descentralización			0.0			0.0
b3) Convenios de Reasignación			0.0			0.0
b4) Otros Convenios y Subsidios			0.0			0.0
<b>C. Fondos Distintos de Aportaciones (C=c1+c2)</b>	<b>0.0</b>	<b>0.0</b>	<b>0.0</b>	<b>0.0</b>	<b>0.0</b>	<b>0.0</b>
c1) Fondo para Entidades Federativas y Municipios Productores de Hidrocarburos			0.0			0.0
c2) Fondo Minero			0.0			0.0
D. Transferencias, Subsidios y Subvenciones, y Pensiones y Jubilaciones			0.0			0.0
E. Otras Transferencias Federales Etiquetadas			0.0			0.0
<b>II. Total de Transferencias Federales Etiquetadas (II = A + B + C + D + E)</b>	<b>14,908.7</b>	<b>0.0</b>	<b>14,908.7</b>	<b>14,908.7</b>	<b>14,908.7</b>	<b>0.0</b>
<b>III. Ingresos Derivados de Financiamientos (III = A)</b>	<b>0.0</b>	<b>15,415.0</b>	<b>15,415.0</b>	<b>760.2</b>	<b>760.2</b>	<b>760.2</b>
A. Ingresos Derivados de Financiamientos		15,415.0	15,415.0	760.2	760.2	760.2
<b>IV. Total de Ingresos (IV = I + II + III)</b>	<b>408,543.4</b>	<b>23,638.5</b>	<b>432,181.9</b>	<b>431,330.0</b>	<b>431,330.0</b>	<b>22,786.6</b>
<b>Datos Informativos</b>						
1. Ingresos Derivados de Financiamientos con Fuente de Pago de Ingresos de Libre Disposición			0.0			0.0
2. Ingresos Derivados de Financiamientos con Fuente de Pago de Transferencias Federales Etiquetadas			0.0			0.0
<b>3. Ingresos Derivados de Financiamientos (3 = 1 + 2)</b>	<b>0.0</b>	<b>0.0</b>	<b>0.0</b>	<b>0.0</b>	<b>0.0</b>	<b>0.0</b>

CUENTA PÚBLICA DEL GOBIERNO, ORGANISMOS AUXILIARES Y AUTÓNOMOS DEL ESTADO DE MÉXICO 2022

Universidad Mexiquense del Bicentenario Estado Analítico del Ejercicio del Presupuesto de Egresos Detallado Clasificación por Objeto del Gasto (Capítulo y Concepto) Del 1 de Enero al 31 de Diciembre de 2022 (Miles de Pesos)						
Concepto	Egresos					Subejercicio
	Aprobado	Ampliaciones/ (Reducciones)	Modificado	Devengado	Pagado	
<b>I. Gasto No Etiquetado (I=A+B+C+D+E+F+G+H+I)</b>	<b>393,634.7</b>	<b>23,638.5</b>	<b>417,273.2</b>	<b>402,228.5</b>	<b>401,751.0</b>	<b>15,044.7</b>
<b>A. Servicios Personales (A=a1+a2+a3+a4+a5+a6+a7)</b>	<b>295,398.4</b>	<b>0.0</b>	<b>295,398.4</b>	<b>283,857.9</b>	<b>283,857.9</b>	<b>11,540.5</b>
a1) Remuneraciones al Personal de Carácter Permanente	188,059.3	-16,725.2	171,334.1	166,101.5	166,101.5	5,232.6
a2) Remuneraciones al Personal de Carácter Transitorio	2,396.5	-265.0	2,131.5	1,968.0	1,968.0	163.5
a3) Remuneraciones Adicionales y Especiales	45,699.2	7,212.3	52,911.5	52,471.4	52,471.4	440.1
a4) Seguridad Social	44,041.1	6,132.6	50,173.7	46,003.3	46,003.3	4,170.4
a5) Otras Prestaciones Sociales y Económicas	15,160.4	3,541.9	18,702.3	17,210.3	17,210.3	1,492.0
a6) Previsiones			0.0			0.0
a7) Pago de Estímulos a Servidores Públicos	41.9	103.4	145.3	103.4	103.4	41.9
<b>B. Materiales y Suministros (B=b1+b2+b3+b4+b5+b6+b7+b8+b9)</b>	<b>20,036.2</b>	<b>-4,419.0</b>	<b>15,617.2</b>	<b>15,432.5</b>	<b>15,432.5</b>	<b>184.7</b>
b1) Materiales de Administración, Emisión de Documentos y Artículos Oficiales	4,794.6	-792.5	4,002.1	3,951.4	3,951.4	50.7
b2) Alimentos y Utensilios	455.7	-211.1	244.6	239.5	239.5	5.1
b3) Materias Primas y Materiales de Producción y Comercialización	764.4	-253.3	511.1	509.5	509.5	1.6
b4) Materiales y Artículos de Construcción y de Reparación	5,754.2	125.2	5,879.4	5,833.7	5,833.7	45.7
b5) Productos Químicos, Farmacéuticos y de Laboratorio	1,491.1	-790.2	700.9	651.7	651.7	49.2
b6) Combustibles, Lubrificantes y Aditivos	2,849.5	-116.9	2,732.6	2,732.6	2,732.6	0.0
b7) Vestuario, Blancos, Prendas de Protección y Artículos Deportivos	937.1	-244.4	692.7	692.5	692.5	0.2
b8) Materiales y Suministros Para Seguridad		0.6	0.6			0.6
b9) Herramientas, Refacciones y Accesorios Menores	2,989.6	-2,136.4	853.2	821.6	821.6	31.6
<b>C. Servicios Generales (C=c1+c2+c3+c4+c5+c6+c7+c8+c9)</b>	<b>65,786.3</b>	<b>12,642.5</b>	<b>78,428.8</b>	<b>77,191.5</b>	<b>76,714.0</b>	<b>1,237.3</b>
c1) Servicios Básicos	7,459.6	439.7	7,899.3	7,812.2	7,689.2	87.1
c2) Servicios de Arrendamiento	5,422.6	2,105.0	7,527.6	7,019.8	7,019.8	507.8
c3) Servicios Profesionales, Científicos, Técnicos y Otros Servicios	27,655.3	5,712.2	33,367.5	33,338.6	33,338.6	28.9
c4) Servicios Financieros, Bancarios y Comerciales	6,236.4	-1,182.4	5,054.0	5,046.9	5,046.9	7.1
c5) Servicios de Instalación, Reparación, Mantenimiento y Conservación	7,295.5	2,034.5	9,330.0	9,314.8	8,960.3	15.2
c6) Servicios de Comunicación Social y Publicidad	193.5	1,706.0	1,899.5	1,899.5	1,899.5	0.0
c7) Servicios de Traslado y Viáticos	1,069.4	172.8	1,242.2	1,177.3	1,177.3	64.9
c8) Servicios Oficiales	931.3	-244.3	687.0	671.0	671.0	16.0
c9) Otros Servicios Generales	9,522.7	1,899.0	11,421.7	10,911.4	10,911.4	510.3
<b>D. Transferencias, Asignaciones, Subsidios y Otras Ayudas (D=d1+d2+d3+d4+d5+d6+d7+d8+d9)</b>	<b>4,690.4</b>	<b>0.0</b>	<b>4,690.4</b>	<b>3,860.3</b>	<b>3,860.3</b>	<b>830.1</b>
d1) Transferencias Internas y Asignaciones al Sector Público			0.0			0.0
d2) Transferencias al Resto del Sector Público			0.0			0.0
d3) Subsidios y Subvenciones			0.0			0.0
d4) Ayudas Sociales	4,690.4		4,690.4	3,860.3	3,860.3	830.1
d5) Pensiones y Jubilaciones			0.0			0.0
d6) Transferencias a Fideicomisos, Mandatos y Otros Análogos			0.0			0.0
d7) Transferencias a la Seguridad Social			0.0			0.0
d8) Donativos			0.0			0.0
d9) Transferencias al Exterior			0.0			0.0
<b>E. Bienes Muebles, Inmuebles e Intangibles (E=e1+e2+e3+e4+e5+e6+e7+e8+e9)</b>	<b>7,723.4</b>	<b>0.0</b>	<b>7,723.4</b>	<b>6,471.3</b>	<b>6,471.3</b>	<b>1,252.1</b>
e1) Mobiliario y Equipo de Administración			0.0			0.0
e2) Mobiliario y Equipo Educativo y Recreativo	7,723.4	-1,674.7	6,048.7	4,849.4	4,849.4	1,199.3
e3) Equipo e Instrumental Médico y de Laboratorio			0.0			0.0
e4) Vehículos y Equipo de Transporte		59.0	59.0	59.0	59.0	0.0
e5) Equipo de Defensa y Seguridad			0.0			0.0
e6) Maquinaria, Otros Equipos y Herramientas		1,445.4	1,445.4	1,392.6	1,392.6	52.8
e7) Activos Biológicos			0.0			0.0
e8) Bienes Inmuebles			0.0			0.0
e9) Activos Intangibles		170.3	170.3	170.3	170.3	0.0
<b>F. Inversión Pública (F=f1+f2+f3)</b>	<b>0.0</b>	<b>0.0</b>	<b>0.0</b>	<b>0.0</b>	<b>0.0</b>	<b>0.0</b>
f1) Obra Pública en Bienes de Dominio Público			0.0			0.0
f2) Obra Pública en Bienes Propios			0.0			0.0
f3) Proyectos Productivos y Acciones de Fomento			0.0			0.0
<b>G. Inversiones Financieras y Otras Provisiones (G=g1+g2+g3+g4+g5+g6+g7)</b>	<b>0.0</b>	<b>0.0</b>	<b>0.0</b>	<b>0.0</b>	<b>0.0</b>	<b>0.0</b>
g1) Inversiones Para el Fomento de Actividades Productivas			0.0			0.0
g2) Acciones y Participaciones de Capital			0.0			0.0
g3) Compra de Títulos y Valores			0.0			0.0
g4) Concesión de Préstamos			0.0			0.0
g5) Inversiones en Fideicomisos, Mandatos y Otros Análogos			0.0			0.0
Fideicomiso de Desastres Naturales (Informativo)			0.0			0.0
g6) Otras Inversiones Financieras			0.0			0.0
g7) Provisiones para Contingencias y Otras Erogaciones Especiales			0.0			0.0
<b>H. Participaciones y Aportaciones (H=h1+h2+h3)</b>	<b>0.0</b>	<b>0.0</b>	<b>0.0</b>	<b>0.0</b>	<b>0.0</b>	<b>0.0</b>
h1) Participaciones			0.0			0.0
h2) Aportaciones			0.0			0.0
h3) Convenios			0.0			0.0
<b>I. Deuda Pública (I=i1+i2+i3+i4+i5+i6+i7)</b>	<b>0.0</b>	<b>15,415.0</b>	<b>15,415.0</b>	<b>15,415.0</b>	<b>15,415.0</b>	<b>0.0</b>
i1) Amortización de la Deuda Pública			0.0			0.0
i2) Intereses de la Deuda Pública			0.0			0.0
i3) Comisiones de la Deuda Pública			0.0			0.0
i4) Gastos de la Deuda Pública			0.0			0.0
i5) Costo por Coberturas			0.0			0.0
i6) Apoyos Financieros			0.0			0.0
<b>I7) Adeudos de Ejercicios Fiscales Anteriores (ADEFAS)</b>		<b>15,415.0</b>	<b>15,415.0</b>	<b>15,415.0</b>	<b>15,415.0</b>	<b>0.0</b>

U M B

Concepto	Egresos					Subejercicio
	Aprobado	Ampliaciones/ (Reducciones)	Modificado	Devengado	Pagado	
<b>II. Gasto Etiquetado (II=A+B+C+D+E+F+G+H+I)</b>	<b>14,908.7</b>	<b>0.0</b>	<b>14,908.7</b>	<b>14,908.7</b>	<b>14,897.7</b>	<b>0.0</b>
<b>A. Servicios Personales (A=a1+a2+a3+a4+a5+a6+a7)</b>	<b>0.0</b>	<b>0.0</b>	<b>0.0</b>	<b>0.0</b>	<b>0.0</b>	<b>0.0</b>
a1) Remuneraciones al Personal de Carácter Permanente			0.0			0.0
a2) Remuneraciones al Personal de Carácter Transitorio			0.0			0.0
a3) Remuneraciones Adicionales y Especiales			0.0			0.0
a4) Seguridad Social			0.0			0.0
a5) Otras Prestaciones Sociales y Económicas			0.0			0.0
a6) Previsiones			0.0			0.0
a7) Pago de Estímulos a Servidores Públicos			0.0			0.0
<b>B. Materiales y Suministros (B=b1+b2+b3+b4+b5+b6+b7+b8+b9)</b>	<b>0.0</b>	<b>0.0</b>	<b>0.0</b>	<b>0.0</b>	<b>0.0</b>	<b>0.0</b>
b1) Materiales de Administración, Emisión de Documentos y Artículos Oficiales			0.0			0.0
b2) Alimentos y Utensilios			0.0			0.0
b3) Materias Primas y Materiales de Producción y Comercialización			0.0			0.0
b4) Materiales y Artículos de Construcción y de Reparación			0.0			0.0
b5) Productos Químicos, Farmacéuticos y de Laboratorio			0.0			0.0
b6) Combustibles, Lubricantes y Aditivos			0.0			0.0
b7) Vestuario, Blancos, Prendas de Protección y Artículos Deportivos			0.0			0.0
b8) Materiales y Suministros Para Seguridad			0.0			0.0
b9) Herramientas, Refacciones y Accesorios Menores			0.0			0.0
<b>C. Servicios Generales (C=c1+c2+c3+c4+c5+c6+c7+c8+c9)</b>	<b>0.0</b>	<b>0.0</b>	<b>0.0</b>	<b>0.0</b>	<b>0.0</b>	<b>0.0</b>
c1) Servicios Básicos			0.0			0.0
c2) Servicios de Arrendamiento			0.0			0.0
c3) Servicios Profesionales, Científicos, Técnicos y Otros Servicios			0.0			0.0
c4) Servicios Financieros, Bancarios y Comerciales			0.0			0.0
c5) Servicios de Instalación, Reparación, Mantenimiento y Conservación			0.0			0.0
c6) Servicios de Comunicación Social y Publicidad			0.0			0.0
c7) Servicios de Traslado y Viáticos			0.0			0.0
c8) Servicios Oficiales			0.0			0.0
c9) Otros Servicios Generales			0.0			0.0
<b>D. Transferencias, Asignaciones, Subsidios y Otras Ayudas (D=d1+d2+d3+d4+d5+d6+d7+d8+d9)</b>	<b>0.0</b>	<b>0.0</b>	<b>0.0</b>	<b>0.0</b>	<b>0.0</b>	<b>0.0</b>
d1) Transferencias Internas y Asignaciones al Sector Público			0.0			0.0
d2) Transferencias al Resto del Sector Público			0.0			0.0
d3) Subsidios y Subvenciones			0.0			0.0
d4) Ayudas Sociales			0.0			0.0
d5) Pensiones y Jubilaciones			0.0			0.0
d6) Transferencias a Fideicomisos, Mandatos y Otros Análogos			0.0			0.0
d7) Transferencias a la Seguridad Social			0.0			0.0
d8) Donativos			0.0			0.0
d9) Transferencias al Exterior			0.0			0.0
<b>E. Bienes Muebles, Inmuebles e Intangibles (E=e1+e2+e3+e4+e5+e6+e7+e8+e9)</b>	<b>0.0</b>	<b>0.0</b>	<b>0.0</b>	<b>0.0</b>	<b>0.0</b>	<b>0.0</b>
e1) Mobiliario y Equipo de Administración			0.0			0.0
e2) Mobiliario y Equipo Educativo y Recreativo			0.0			0.0
e3) Equipo e Instrumental Médico y de Laboratorio			0.0			0.0
e4) Vehículos y Equipo de Transporte			0.0			0.0
e5) Equipo de Defensa y Seguridad			0.0			0.0
e6) Maquinaria, Otros Equipos y Herramientas			0.0			0.0
e7) Activos Biológicos			0.0			0.0
e8) Bienes Inmuebles			0.0			0.0
e9) Activos Intangibles			0.0			0.0
<b>F. Inversión Pública (F=f1+f2+f3)</b>	<b>14,908.7</b>	<b>0.0</b>	<b>14,908.7</b>	<b>14,908.7</b>	<b>14,897.7</b>	<b>0.0</b>
f1) Otra Pública en Bienes de Dominio Público			0.0			0.0
f2) Otra Pública en Bienes Propios	14,908.7		14,908.7	14,908.7	14,897.7	0.0
f3) Proyectos Productivos y Acciones de Fomento			0.0			0.0
<b>G. Inversiones Financieras y Otras Provisiones (G=g1+g2+g3+g4+g5+g6+g7)</b>	<b>0.0</b>	<b>0.0</b>	<b>0.0</b>	<b>0.0</b>	<b>0.0</b>	<b>0.0</b>
g1) Inversiones Para el Fomento de Actividades Productivas			0.0			0.0
g2) Acciones y Participaciones de Capital			0.0			0.0
g3) Compra de Títulos y Valores			0.0			0.0
g4) Concesión de Préstamos			0.0			0.0
g5) Inversiones en Fideicomisos, Mandatos y Otros Análogos			0.0			0.0
Fideicomiso de Desastres Naturales (Informativo)			0.0			0.0
g6) Otras Inversiones Financieras			0.0			0.0
g7) Provisiones para Contingencias y Otras Erogaciones Especiales			0.0			0.0
<b>H. Participaciones y Aportaciones (H=h1+h2+h3)</b>	<b>0.0</b>	<b>0.0</b>	<b>0.0</b>	<b>0.0</b>	<b>0.0</b>	<b>0.0</b>
h1) Participaciones			0.0			0.0
h2) Aportaciones			0.0			0.0
h3) Convenios			0.0			0.0
<b>I. Deuda Pública (I=i1+i2+i3+i4+i5+i6+i7)</b>	<b>0.0</b>	<b>0.0</b>	<b>0.0</b>	<b>0.0</b>	<b>0.0</b>	<b>0.0</b>
i1) Amortización de la Deuda Pública			0.0			0.0
i2) Intereses de la Deuda Pública			0.0			0.0
i3) Comisiones de la Deuda Pública			0.0			0.0
i4) Gastos de la Deuda Pública			0.0			0.0
i5) Costo por Coberturas			0.0			0.0
i6) Apoyos Financieros			0.0			0.0
i7) Adeudos de Ejercicios Fiscales Anteriores (ADEFAS)			0.0			0.0
<b>III. Total de Egresos (III = I + II)</b>	<b>408,543.4</b>	<b>23,638.5</b>	<b>432,181.9</b>	<b>417,137.2</b>	<b>416,648.7</b>	<b>15,044.7</b>

Universidad Mexiquense del Bicentenario Estado Analítico del Ejercicio del Presupuesto de Egresos Detallado Clasificación Administrativa Del 1 de Enero al 31 de Diciembre de 2022 (Miles de Pesos)						
Concepto (c)	Egresos					Subejercicio
	Aprobado	Ampliaciones/ (Reducciones)	Modificado	Devengado	Pagado	
<b>I. Gasto No Etiquetado (I=A+B+C+D+E+F+G+H)</b>	393,634.7	23,638.5	417,273.2	402,228.5	401,751.0	15,044.7
210C300000 Universidad Mexiquense del Bicentenario	393,634.7	23,638.5	417,273.2	402,228.5	401,751.0	15,044.7
<b>II. Gasto Etiquetado (II=A+B+C+D+E+F+G+H)</b>	14,908.7	0.0	14,908.7	14,908.7	14,897.7	0.0
210C300000 Universidad Mexiquense del Bicentenario	14,908.7		14,908.7	14,908.7	14,897.7	0.0
<b>III. Total de Egresos (III = I + II)</b>	408,543.4	23,638.5	432,181.9	417,137.2	416,648.7	15,044.7



Universidad Mexiquense del Bicentenario Estado Analítico del Ejercicio del Presupuesto de Egresos Detallado Clasificación Funcional (Finalidad y Función) Del 1 de Enero al 31 de Diciembre de 2022 (Miles de Pesos)						
Concepto (c)	Egresos					Subejercicio (e)
	Aprobado (d)	Ampliaciones/ (Reducciones)	Modificado	Devengado	Pagado	
<b>I. Gasto No Etiquetado (I=A+B+C+D)</b>	<b>393,634.7</b>	<b>23,638.5</b>	<b>417,273.2</b>	<b>402,228.5</b>	<b>401,751.0</b>	<b>15,044.7</b>
<b>A. Gobierno (A=a1+a2+a3+a4+a5+a6+a7+a8)</b>	<b>72.4</b>	<b>0.0</b>	<b>72.4</b>	<b>70.8</b>	<b>70.8</b>	<b>1.6</b>
a1) Legislación			0.0			0.0
a2) Justicia			0.0			0.0
a3) Coordinación de la Política de Gobierno	72.4		72.4	70.8	70.8	1.6
a4) Relaciones Exteriores			0.0			0.0
a5) Asuntos Financieros y Hacendarios			0.0			0.0
a6) Seguridad Nacional			0.0			0.0
a7) Asuntos de Orden Público y de Seguridad Interior			0.0			0.0
a8) Otros Servicios Generales			0.0			0.0
<b>B. Desarrollo Social (B=b1+b2+b3+b4+b5+b6+b7)</b>	<b>393,562.3</b>	<b>8,223.5</b>	<b>401,785.8</b>	<b>386,742.7</b>	<b>386,265.2</b>	<b>15,043.1</b>
b1) Protección Ambiental			0.0			0.0
b2) Vivienda y Servicios a la Comunidad			0.0			0.0
b3) Salud			0.0			0.0
b4) Recreación, Cultura y Otras Manifestaciones Sociales			0.0			0.0
b5) Educación	393,562.3	8,223.5	401,785.8	386,742.7	386,265.2	15,043.1
b6) Protección Social			0.0			0.0
b7) Otros Asuntos Sociales			0.0			0.0
<b>C. Desarrollo Económico (C=c1+c2+c3+c4+c5+c6+c7+c8+c9)</b>	<b>0.0</b>	<b>0.0</b>	<b>0.0</b>	<b>0.0</b>	<b>0.0</b>	<b>0.0</b>
c1) Asuntos Económicos, Comerciales y Laborales en General			0.0			0.0
c2) Agropecuaria, Silvicultura, Pesca y Caza			0.0			0.0
c3) Combustibles y Energía			0.0			0.0
c4) Minería, Manufacturas y Construcción			0.0			0.0
c5) Transporte			0.0			0.0
c6) Comunicaciones			0.0			0.0
c7) Turismo			0.0			0.0
c8) Ciencia, Tecnología e Innovación			0.0			0.0
c9) Otras Industrias y Otros Asuntos Económicos			0.0			0.0
<b>D. Otras No Clasificadas en Funciones Anteriores (D=d1+d2+d3+d4)</b>	<b>0.0</b>	<b>15,415.0</b>	<b>15,415.0</b>	<b>15,415.0</b>	<b>15,415.0</b>	<b>0.0</b>
d1) Transacciones de la Deuda Pública / Costo Financiero de la Deuda			0.0			0.0
d2) Transferencias, Participaciones y Aportaciones Entre Diferentes Niveles y Ordenes de Gobierno			0.0			0.0
d3) Saneamiento del Sistema Financiero			0.0			0.0
d4) Adeudos de Ejercicios Fiscales Anteriores		15,415.0	15,415.0	15,415.0	15,415.0	0.0
<b>II. Gasto Etiquetado (II=A+B+C+D)</b>	<b>14,908.7</b>	<b>0.0</b>	<b>14,908.7</b>	<b>14,908.7</b>	<b>14,897.7</b>	<b>0.0</b>
<b>A. Gobierno (A=a1+a2+a3+a4+a5+a6+a7+a8)</b>	<b>0.0</b>	<b>0.0</b>	<b>0.0</b>	<b>0.0</b>	<b>0.0</b>	<b>0.0</b>
a1) Legislación			0.0			0.0
a2) Justicia			0.0			0.0
a3) Coordinación de la Política de Gobierno			0.0			0.0
a4) Relaciones Exteriores			0.0			0.0
a5) Asuntos Financieros y Hacendarios			0.0			0.0
a6) Seguridad Nacional			0.0			0.0
a7) Asuntos de Orden Público y de Seguridad Interior			0.0			0.0
a8) Otros Servicios Generales			0.0			0.0
<b>B. Desarrollo Social (B=b1+b2+b3+b4+b5+b6+b7)</b>	<b>14,908.7</b>	<b>0.0</b>	<b>14,908.7</b>	<b>14,908.7</b>	<b>14,897.7</b>	<b>0.0</b>
b1) Protección Ambiental			0.0			0.0
b2) Vivienda y Servicios a la Comunidad			0.0			0.0
b3) Salud			0.0			0.0
b4) Recreación, Cultura y Otras Manifestaciones Sociales			0.0			0.0
b5) Educación	14,908.7		14,908.7	14,908.7	14,897.7	0.0
b6) Protección Social			0.0			0.0
b7) Otros Asuntos Sociales			0.0			0.0
<b>C. Desarrollo Económico (C=c1+c2+c3+c4+c5+c6+c7+c8+c9)</b>	<b>0.0</b>	<b>0.0</b>	<b>0.0</b>	<b>0.0</b>	<b>0.0</b>	<b>0.0</b>
c1) Asuntos Económicos, Comerciales y Laborales en General			0.0			0.0
c2) Agropecuaria, Silvicultura, Pesca y Caza			0.0			0.0
c3) Combustibles y Energía			0.0			0.0
c4) Minería, Manufacturas y Construcción			0.0			0.0
c5) Transporte			0.0			0.0
c6) Comunicaciones			0.0			0.0
c7) Turismo			0.0			0.0
c8) Ciencia, Tecnología e Innovación			0.0			0.0
c9) Otras Industrias y Otros Asuntos Económicos			0.0			0.0
<b>D. Otras No Clasificadas en Funciones Anteriores (D=d1+d2+d3+d4)</b>	<b>0.0</b>	<b>0.0</b>	<b>0.0</b>	<b>0.0</b>	<b>0.0</b>	<b>0.0</b>
d1) Transacciones de la Deuda Pública / Costo Financiero de la Deuda			0.0			0.0
d2) Transferencias, Participaciones y Aportaciones Entre Diferentes Niveles y Ordenes de Gobierno			0.0			0.0
d3) Saneamiento del Sistema Financiero			0.0			0.0
d4) Adeudos de Ejercicios Fiscales Anteriores			0.0			0.0
<b>III. Total de Egresos (III = I + II)</b>	<b>408,543.4</b>	<b>23,638.5</b>	<b>432,181.9</b>	<b>417,137.2</b>	<b>416,648.7</b>	<b>15,044.7</b>

**Universidad Mexiquense del Bicentenario**  
**Estado Analítico del Ejercicio del Presupuesto de Egresos Detallado**  
**Clasificación de Servicios Personales por Categoría**  
**Del 1 de Enero al 31 de Diciembre de 2022**  
**(Miles de Pesos)**

Concepto (c)	Egresos					Subejercicio
	Aprobado	Ampliaciones/ (Reducciones)	Modificado	Devengado	Pagado	
<b>I. Gasto No Etiquetado (I=A+B+C+D+E+F)</b>	<b>295,398.4</b>	<b>0.0</b>	<b>295,398.4</b>	<b>283,858.0</b>	<b>283,857.9</b>	<b>11,540.4</b>
A. Personal Administrativo y de Servicio Público	179,249.3	-4,468.5	174,780.8	167,172.9	167,172.8	7,607.9
B. Magisterio	116,149.1	4,468.5	120,617.6	116,685.1	116,685.1	3,932.5
<b>C. Servicios de Salud (C=c1+c2)</b>	<b>0.0</b>	<b>0.0</b>	<b>0.0</b>	<b>0.0</b>	<b>0.0</b>	<b>0.0</b>
c1) Personal Administrativo			0.0			0.0
c2) Personal Médico, Paramédico y afin			0.0			0.0
D. Seguridad Pública			0.0			0.0
<b>E. Gastos asociados a la implementación de nuevas leyes federales o reformas a las mismas (E = e1 + e2)</b>	<b>0.0</b>	<b>0.0</b>	<b>0.0</b>	<b>0.0</b>	<b>0.0</b>	<b>0.0</b>
e1) Nombre del Programa o Ley 1			0.0			0.0
e2) Nombre del Programa o Ley 2			0.0			0.0
F. Sentencias laborales definitivas			0.0			0.0
<b>II. Gasto Etiquetado (II=A+B+C+D+E+F)</b>	<b>0.0</b>	<b>0.0</b>	<b>0.0</b>	<b>0.0</b>	<b>0.0</b>	<b>0.0</b>
A. Personal Administrativo y de Servicio Público			0.0			0.0
B. Magisterio			0.0			0.0
<b>C. Servicios de Salud (C=c1+c2)</b>	<b>0.0</b>	<b>0.0</b>	<b>0.0</b>	<b>0.0</b>	<b>0.0</b>	<b>0.0</b>
c1) Personal Administrativo			0.0			0.0
c2) Personal Médico, Paramédico y afin			0.0			0.0
D. Seguridad Pública			0.0			0.0
<b>E. Gastos asociados a la implementación de nuevas leyes federales o reformas a las mismas (E = e1 + e2)</b>	<b>0.0</b>	<b>0.0</b>	<b>0.0</b>	<b>0.0</b>	<b>0.0</b>	<b>0.0</b>
e1) Nombre del Programa o Ley 1			0.0			0.0
e2) Nombre del Programa o Ley 2			0.0			0.0
F. Sentencias laborales definitivas			0.0			0.0
<b>III. Total del Gasto en Servicios Personales (III = I + II)</b>	<b>295,398.4</b>	<b>0.0</b>	<b>295,398.4</b>	<b>283,858.0</b>	<b>283,857.9</b>	<b>11,540.4</b>