

UNIVERSIDAD ESTATAL
DEL VALLE DE ECATEPEC
UNEVE

CONTENIDO		PÁGINA
I.	INFORMACIÓN CONTABLE	
	ESTADO DE SITUACIÓN FINANCIERA	5
	ESTADO DE ACTIVIDADES	6
	ESTADO DE VARIACIÓN EN LA HACIENDA PÚBLICA	7
	ESTADO DE CAMBIOS EN LA SITUACIÓN FINANCIERA	8
	ESTADO DE FLUJOS DE EFECTIVO	9
	ESTADO ANALÍTICO DEL ACTIVO	10
	ESTADO ANALÍTICO DE LA DEUDA Y OTROS PASIVOS	11
	INFORME SOBRE PASIVOS CONTINGENTES	12
	NOTAS A LOS ESTADOS FINANCIEROS	13
II.	INFORMACIÓN PRESUPUESTARIA	39
III.	INFORMACIÓN PROGRAMÁTICA	57
IV.	ANEXOS ESTABLECIDOS EN DIFERENTES ORDENAMIENTOS	69
V.	FORMATOS PARA EL CUMPLIMIENTO DE LA LEY DE DISCIPLINA FINANCIERA DE LAS ENTIDADES FEDERATIVAS Y LOS MUNICIPIOS	73

U N E V E

Universidad Estatal del Valle de Ecatepec
Estado de Situación Financiera
Al 31 de Diciembre de 2022 y 2021
(Miles de Pesos)

Concepto	Año		Concepto	Año	
	2022	2021		2022	2021
ACTIVO			PASIVO		
Activo Circulante			Pasivo Circulante		
Efectivo y Equivalentes	172.3	8,281.4	Cuentas por Pagar a Corto Plazo	2,884.1	10,600.5
Derechos a Recibir Efectivo o Equivalentes	1,768.4	126.4	Documentos por Pagar a Corto Plazo	.0	.0
Derechos a Recibir Bienes o Servicios	.0	.0	Porción a Corto Plazo de la Deuda Pública a Largo Plazo	.0	.0
Inventarios	.0	.0	Títulos y Valores a Corto Plazo	.0	.0
Almacenes	.0	.0	Pasivos Diferidos a Corto Plazo	.0	.0
Estimación por Pérdida o Deterioro de Activos Circulantes	.0	.0	Fondos y Bienes de Terceros en Garantía y/o Administración a Corto Plazo	.0	.0
Otros Activos Circulantes	.0	.0	Provisiones a Corto Plazo	.0	.0
			Otros Pasivos a Corto Plazo	.0	.0
Total de Activos Circulantes	1,940.7	8,407.8	Total de Pasivos Circulantes	2,884.1	10,600.5
Activo No Circulante			Pasivo No Circulante		
Inversiones Financieras a Largo Plazo	.0	.0	Cuentas por Pagar a Largo Plazo	.0	.0
Derechos a Recibir Efectivo o Equivalentes a Largo Plazo	.0	.0	Documentos por Pagar a Largo Plazo	.0	.0
Bienes Inmuebles, Infraestructura y Construcciones en Proceso	275,661.6	270,217.0	Deuda Pública a Largo Plazo	.0	.0
Bienes Muebles	107,498.7	102,964.2	Pasivos Diferidos a Largo Plazo	.0	.0
Activos Intangibles	.0	.0	Fondos y Bienes de Terceros en Garantía y/o en Administración a Largo Plazo	.0	.0
Depreciación, Deterioro y Amortización Acumulada de Bienes	-82,651.5	-74,045.3	Provisiones a Largo Plazo	.0	.0
Activos Diferidos	22.0	22.0	Total de Pasivos No Circulantes	.0	.0
Estimación por Pérdida o Deterioro de Activos no Circulantes	.0	.0			
Otros Activos no Circulantes	.0	.0	Total del Pasivo	2,884.1	10,600.5
Total de Activos No Circulantes	300,530.8	299,157.9	HACIENDA PÚBLICA/ PATRIMONIO		
Total del Activo	302,471.5	307,565.7	Hacienda Pública/Patrimonio Contribuido	55,720.7	55,720.7
			Aportaciones	55,720.7	55,720.7
			Donaciones de Capital	.0	.0
			Actualización de la Hacienda Pública / Patrimonio	.0	.0
			Hacienda Pública/Patrimonio Generado	243,866.7	241,244.5
			Resultados del Ejercicio (Ahorro / Desahorro)	2,002.1	10,561.3
			Resultados de Ejercicios Anteriores	234,761.9	223,580.5
			Revalúos	7,102.7	7,102.7
			Reservas	.0	.0
			Rectificaciones de Resultados de Ejercicios Anteriores	.0	.0
			Exceso o Insuficiencia en la Actualización de la Hacienda Pública/Patrimonio	.0	.0
			Resultado por Posición Monetaria	.0	.0
			Resultado por Tenencia de Activos no Monetarios	.0	.0
			Total Hacienda Pública/ Patrimonio	299,587.4	296,965.2
			Total del Pasivo y Hacienda Pública / Patrimonio	302,471.5	307,565.7

Universidad Estatal del Valle de Ecatepec
Estado de Actividades
Del 1 de Enero al 31 de Diciembre de 2022 y 2021
(Miles de Pesos)

Concepto	2022	2021
INGRESOS Y OTROS BENEFICIOS		
Ingresos de la Gestión	684.2	255.5
Impuestos	.0	.0
Cuotas y Aportaciones de Seguridad Social	.0	.0
Contribuciones de Mejoras	.0	.0
Derechos	.0	.0
Productos	684.2	255.5
Aprovechamientos	.0	.0
Ingresos por Venta de Bienes y Prestación de Servicios	.0	.0
Participaciones, Aportaciones, Convenios Incentivos Derivados de la Colaboración Fiscal, Fondos Distintos de Aportaciones, Transferencias, Asignaciones, Subsidios y Subvenciones y Pensiones y Jubilaciones	145,432.5	129,809.5
Participaciones, Aportaciones, Convenios, Incentivos Derivados de la Colaboración Fiscal y Fondos Distintos de Aportaciones	.0	.0
Transferencia, Asignaciones, Subsidios y Subvenciones y Pensiones y Jubilaciones	145,432.5	129,809.5
Otros Ingresos y Beneficios	205.3	123.1
Ingresos Financieros	.0	.0
Incremento por Variación de Inventarios	.0	.0
Disminución del Exceso de Estimaciones por Pérdida o Deterioro u Obsolescencia	.0	.0
Disminución del Exceso de Provisiones	.0	.0
Otros Ingresos y Beneficios Varios	205.3	123.1
Total de Ingresos y Otros Beneficios	146,322.0	130,188.1
GASTOS Y OTRAS PÉRDIDAS		
Gastos de Funcionamiento	132,257.0	114,254.0
Servicios Personales	75,998.0	73,239.8
Materiales y Suministros	14,460.1	12,435.2
Servicios Generales	41,798.9	28,579.0
Transferencia, Asignaciones, Subsidios y Otras Ayudas	.0	.0
Transferencias Internas y Asignaciones al Sector Público	.0	.0
Transferencias al Resto del Sector Público	.0	.0
Subsidios y Subvenciones	.0	.0
Ayudas Sociales	.0	.0
Pensiones y Jubilaciones	.0	.0
Transferencias a Fideicomisos, Mandatos y Contratos Análogos	.0	.0
Transferencias a la Seguridad Social	.0	.0
Donativos	.0	.0
Transferencias al Exterior	.0	.0
Participaciones y Aportaciones	.0	.0
Participaciones	.0	.0
Aportaciones	.0	.0
Convenios	.0	.0
Intereses, Comisiones y Otros Gastos de la Deuda Pública	.0	.0
Intereses de la Deuda Pública	.0	.0
Comisiones de la Deuda Pública	.0	.0
Gastos de la Deuda Pública	.0	.0
Costo por Coberturas	.0	.0
Apoyos Financieros	.0	.0
Otros Gastos y Pérdidas Extraordinarias	9,199.8	4,825.4
Estimaciones, Depreciaciones, Deterioros, Obsolescencia y Amortizaciones	9,063.6	4,649.1
Provisiones	.0	.0
Disminución de Inventarios	.0	.0
Aumento por Insuficiencia de Estimaciones por Pérdida o Deterioro y Obsolescencia	.0	.0
Aumento por Insuficiencia de Provisiones	136.2	.0
Otros Gastos	.0	176.3
Inversión Pública	2,863.1	547.4
Inversión Pública no Capitalizable	2,863.1	547.4
Total de Gastos y Otras Pérdidas	144,319.9	119,626.8
Resultados del Ejercicio (Ahorro/Desahorro)	2,002.1	10,561.3

U N E V E

Universidad Estatal del Valle de Ecatepec Estado de Variación en la Hacienda Pública Del 1 de Enero al 31 de Diciembre 2022 y 2021					
Concepto	Hacienda Pública / Patrimonio Contribuido	Hacienda Pública / Patrimonio Generado de Ejercicios Anteriores	Hacienda Pública / Patrimonio Generado del Ejercicio	Exceso o Insuficiencia en la Actualización de la Hacienda Pública / Patrimonio	Total
Hacienda Pública / Patrimonio Contribuido Neto de 2021	55,720.7				55,720.7
Aportaciones	55,720.7				55,720.7
Donaciones de Capital	0.0				0.0
Actualización de la Hacienda Pública/Patrimonio	0.0				0.0
Hacienda Pública / Patrimonio Generado Neto de 2021		230,683.2	10,561.3	0.0	241,244.5
Resultados del Ejercicio (Ahorro/Desahorro)			10,561.3		10,561.3
Resultados de Ejercicios Anteriores		223,580.5			223,580.5
Revalúos		7,102.7			7,102.7
Reservas					0.0
Rectificaciones de Resultados de Ejercicios Anteriores					0.0
Exceso o Insuficiencia en la Actualización de la Hacienda Pública / Patrimonio Neto de 2021				0.0	0.0
Resultado por Posición Monetaria				0.0	0.0
Resultado por Tenencia de Activos no Monetarios				0.0	0.0
Hacienda Pública / Patrimonio Neto Final de 2021	55,720.7	230,683.2	10,561.3	0.0	296,965.2
Cambios en la Hacienda Pública / Patrimonio Contribuido Neto de 2022	0.0				0.0
Aportaciones					0.0
Donaciones de Capital					0.0
Actualización de la Hacienda Pública/Patrimonio					0.0
Variaciones de la Hacienda Pública / Patrimonio Generado Neto de 2022		11,181.4	-8,559.2		2,622.2
Resultados del Ejercicio (Ahorro/Desahorro)			2,002.1		2,002.1
Resultados de Ejercicios Anteriores		11,181.4	-10,561.3		620.1
Revalúos					0.0
Reservas					0.0
Rectificaciones de Resultados de Ejercicios Anteriores					0.0
Cambios en el Exceso o Insuficiencia en la Actualización de la Hacienda Pública / Patrimonio Neto de 2022				0.0	0.0
Resultado por Posición Monetaria					0.0
Resultado por Tenencia de Activos no Monetarios					0.0
Hacienda Pública / Patrimonio Neto Final de 2022	55,720.7	241,864.6	2,002.1	0.0	299,587.4

Universidad Estatal del Valle de Ecatepec
Estado de Cambios en la Situación Financiera
Del 1 de Enero al 31 de Diciembre de 2022
(Miles de pesos)

Concepto	Origen	Aplicación
ACTIVO	16,715.3	11,621.1
Activo Circulante	8,109.1	1,642.0
Efectivo y Equivalentes	8,109.1	.0
Derechos a Recibir Efectivo o Equivalentes	.0	1,642.0
Derechos a Recibir Bienes o Servicios	.0	.0
Inventarios	.0	.0
Almacenes	.0	.0
Estimación por Pérdida o Deterioro de Activos Circulantes	.0	.0
Otros Activos Circulantes	.0	.0
Activo No circulante	8,606.2	9,979.1
Inversiones Financieras a Largo Plazo	.0	.0
Derechos a Recibir Efectivo o Equivalentes a Largo Plazo	.0	.0
Bienes Inmuebles, Infraestructura y Construcciones en Proceso	.0	5,444.6
Bienes Muebles	.0	4,534.5
Activos Intangibles	.0	.0
Depreciación, Deterioro y Amortización Acumulada de Bienes	8,606.2	.0
Activos Diferidos	.0	.0
Estimación por Pérdida o Deterioro de Activos no Circulantes	.0	.0
Otros Activos no Circulantes	.0	.0
PASIVO	.0	7,716.4
Pasivo Circulante	.0	7,716.4
Cuentas por Pagar a Corto Plazo	.0	7,716.4
Documentos por Pagar a Corto Plazo	.0	.0
Porción a Corto Plazo de la Deuda Pública a Largo Plazo	.0	.0
Títulos y Valores a Corto Plazo	.0	.0
Pasivos Diferidos a Corto Plazo	.0	.0
Fondos y Bienes de Terceros en Garantía y/o Administración a Corto Plazo	.0	.0
Provisiones a Corto Plazo	.0	.0
Otros Pasivos a Corto Plazo	.0	.0
Pasivo No Circulante	.0	.0
Cuentas por Pagar a Largo Plazo	.0	.0
Documentos por Pagar a Largo Plazo	.0	.0
Deuda Pública a Largo Plazo	.0	.0
Pasivos Diferidos a Largo Plazo	.0	.0
Fondos y Bienes de Terceros en Garantía y/o en Administración a Largo Plazo	.0	.0
Provisiones a Largo Plazo	.0	.0
HACIENDA PÚBLICA/PATRIMONIO	11,181.4	8,559.2
Hacienda Pública/Patrimonio Contribuido	.0	.0
Aportaciones	.0	.0
Donaciones de Capital	.0	.0
Actualización de la Hacienda Pública/Patrimonio	.0	.0
Hacienda Pública/Patrimonio Generado	11,181.4	8,559.2
Resultados del Ejercicio (Ahorro/Desahorro)	.0	8,559.2
Resultados de Ejercicios Anteriores	11,181.4	.0
Revalúos	.0	.0
Reservas	.0	.0
Rectificaciones de Resultados de Ejercicios Anteriores	.0	.0
Exceso o Insuficiencia en la Actualización de la Hacienda Pública/Patrimonio	.0	.0
Resultado por Posición Monetaria		
Resultado por Tenencia de Activos no Monetarios		

Universidad Estatal del Valle de Ecatepec
Estado de Flujos de Efectivo
Del 1 de Enero al 31 de Diciembre de 2022 y 2021
(Miles de Pesos)

Concepto	2022	2021
Flujos de Efectivo de las Actividades de Operación		
Origen	146,322.0	130,188.1
Impuestos	.0	.0
Cuotas y Aportaciones de Seguridad Social	.0	.0
Contribuciones de Mejoras	.0	.0
Derechos	.0	.0
Productos	684.2	255.5
Aprovechamientos	0	0
Ingresos por Venta de Bienes y Prestación de Servicios	.0	.0
Participaciones, Aportaciones, Convenios, Incentivos de la Colaboración Fiscal y Fondos Distintos de Aportaciones	.0	.0
Transferencias, Asignaciones, Subsidios y Subvenciones, y Pensiones y Jubilaciones	145,432.5	129,809.5
Otros Origenes de Operación	205.3	123.1
Aplicación	144,319.9	119,626.8
Servicios Personales	75,998.0	73,239.8
Materiales y Suministros	14,460.1	12,435.2
Servicios Generales	41,798.9	28,579.0
Transferencias Internas y Asignaciones al Sector Público	.0	.0
Transferencias al Resto del Sector Público	.0	.0
Subsidios y Subvenciones	.0	.0
Ayudas Sociales	.0	.0
Pensionamientos y Jubilaciones	.0	.0
Transferencias a Fideicomisos, Mandatos y Contratos Análogos	.0	.0
Transferencias a la Seguridad Social	.0	.0
Donativos	.0	.0
Transferencias al Exterior	.0	.0
Participaciones	.0	.0
Aportaciones	.0	.0
Convenios	.0	.0
Otras Aplicaciones de Operación	12,062.9	5,372.8
Flujos Netos de Efectivo por Actividades de Operación	2,002.1	10,561.3
Flujos de Efectivo de las Actividades de Inversión		.0
Origen	8,606.2	5,878.8
Bienes Inmuebles, Infraestructura y Construcciones en Proceso	.0	0
Bienes Muebles	8,606.2	4,649.2
Otros Origenes de Inversión	.0	1,229.6
Aplicación	11,621.1	15,342.8
Bienes Inmuebles, Infraestructura y Construcciones en Proceso	5,444.6	7,855.3
Bienes Muebles	4,534.5	7,465.5
Otras Aplicaciones de Inversión	1,642.0	22.0
Flujos Netos de Efectivo por Actividades de Inversión	-3,014.9	-9,464.0
Flujo de Efectivo de las Actividades de Financiamiento		
Origen	620.1	2,945.2
Endeudamiento Neto	.0	.0
Interno	.0	.0
Externo	.0	.0
Otros Origenes de Financiamiento	620.1	2,945.2
Aplicación	7,716.4	1,030.3
Servicios de la Deuda	7,716.4	.0
Interno	.0	.0
Externo	.0	.0
Otras Aplicaciones de Financiamiento	.0	1,030.3
Flujos Netos de Efectivo por Actividades de Financiamiento	-7,096.3	1,914.9
Incremento/Disminución Neta en el Efectivo y Equivalentes al Efectivo	-8,109.1	3,012.2
Efectivo y Equivalentes al Efectivo al Inicio del Ejercicio	8,281.4	5,269.2
Efectivo y Equivalentes al Efectivo al Final del Ejercicio	172.3	8,281.4

Universidad Estatal del Valle de Ecatepec
Estado Analítico del Activo
Del 1 de Enero al 31 de Diciembre de 2022
(Miles de Pesos)

Concepto	Saldo Inicial	Cargos del Período	Abonos del Período	Saldo Final	Variación del Período
	1	2	3	4 = (1+2-3)	(4-1)
ACTIVO	307,565.7	295,987.4	301,081.6	302,471.5	-5,094.2
Activo Circulante	8,407.8	284,821.3	291,288.4	1,940.7	-6,467.1
Efectivo y Equivalentes	8,281.4	259,671.4	267,780.5	172.3	-8,109.1
Derechos a Recibir Efectivo o Equivalentes	126.4	25,149.9	23,507.9	1,768.4	1,642.0
Derechos a Recibir Bienes o Servicios	.0	.0	.0	.0	.0
Inventarios	.0	.0	.0	.0	.0
Almacenes	.0	.0	.0	.0	.0
Estimación por Pérdida o Deterioro de Activos Circulantes	.0	.0	.0	.0	.0
Otros Activos Circulantes	.0	.0	.0	.0	.0
Activo No Circulante	299,157.9	11,166.1	9,793.2	300,530.8	1,372.9
Inversiones Financieras a Largo Plazo	.0	.0	.0	.0	.0
Derechos a Recibir Efectivo o Equivalentes a Largo Plazo	0	0	0	.0	.0
Bienes Inmuebles, Infraestructura y Construcciones en Proceso	270,217.0	5,444.6		275,661.6	5,444.6
Bienes Muebles	102,964.2	5,128.0	593.5	107,498.7	4,534.5
Activos Intangibles	.0	.0	.0	.0	.0
Depreciación, Deterioro y Amortización Acumulada de Bienes	-74,045.3	593.5	9,199.7	-82,651.5	-8,606.2
Activos Diferidos	22.0	.0	.0	22.0	.0
Estimación por Pérdida o Deterioro de Activos no Circulantes	.0	.0	.0	.0	.0
Otros Activos no Circulantes	.0	.0	.0	.0	.0

U N E V E

Universidad Estatal del Valle de Ecatepec
Estado Analítico de la Deuda y Otros Pasivos
Del 1 de Enero al 31 de Diciembre de 2022
(Miles de Pesos)

Denominación de las Deudas	Moneda de Contratación	Institución o País Acreedor	Saldo Inicial del Período	Saldo Final del Período
DEUDA PÚBLICA				
Corto Plazo				
Deuda Interna			.0	.0
Instituciones de Crédito				
Títulos y Valores				
Arrendamientos Financieros				
Deuda Externa			.0	.0
Organismos Financieros Internacionales				
Deuda Bilateral				
Títulos y Valores				
Arrendamientos Financieros				
Subtotal a Corto Plazo			.0	.0
Largo Plazo				
Deuda Interna			.0	.0
Instituciones de Crédito				
Títulos y Valores				
Arrendamientos Financieros				
Deuda Externa			.0	.0
Organismos Financieros Internacionales				
Deuda Bilateral				
Títulos y Valores				
Arrendamientos Financieros				
Subtotal a Largo Plazo			.0	.0
Otros Pasivos			10,600.5	2,884.1
Total de Deuda y Otros Pasivos			10,600.5	2,884.1

INFORME SOBRE PASIVOS CONTINGENTES

En cumplimiento de lo dispuesto por los artículos 46, fracción I, inciso f y 52 de la Ley General de Contabilidad Gubernamental en relación al Informe Sobre Pasivos Contingentes, se menciona que la Universidad Estatal del Valle de Ecatepec (UNEVE), al 31 de diciembre de 2022, no cuenta con obligaciones contingentes.

NOTAS A LOS ESTADOS FINANCIEROS

NOTAS DE DESGLOSE

1. ESTADO DE SITUACIÓN FINANCIERA

ACTIVO

Bancos/Tesorería

ACTIVO

Bancos/Tesorería

	<u>2022</u>	<u>2021</u>
Banco BBVA		
Cuentas de Cheques		
Número 539 Gasto Corriente	0.0	136.5
Número 904 Prodep	0.0	34.6
Número 947 Nomina	0.0	3.1
Número 699 Acupuntura	0.0	119.8
Número 150 COMECYT	0.0	50.0
Número 936 Ingresos Propios 2022	33.7	0.0
	<u>33.7</u>	<u>344.0</u>
Banco Scotiabank, S.A.		
Cuenta de Cheques		
Número 817 Gasto Corriente	1.4	3,770.3
Número 5817 FAM 2022	137.2	0.00
Número 884 FAM 2021	0.00	4,167.1
	<u>138.6</u>	<u>7,937.4</u>
Total de Efectivo y Equivalentes	<u>172.3</u>	<u>8,281.4</u>

Derechos a Recibir Efectivo o Equivalentes

Inversiones Financieras de Corto Plazo

Banco BBVA .

	<u>2022</u>	<u>2021</u>
Número 150 Inversión	1,642.0	0.0
	<u>1,642.0</u>	<u>0.0</u>

Deudores Diversos por Cobrar a Corto Plazo

Al 31 de diciembre de 2022 y 2021 se integran como sigue:

	<u>2022</u>	<u>2021</u>
Antonio Ortiz de la Cruz	126.4	126.4
	<u>126.4</u>	<u>126.4</u>

A continuación, se presentan la antigüedad de saldos al 31 de diciembre de 2022:

Concepto	2022	Vencimiento en días			
		0 a 90	91 a 180	181 a 365	Más de 365
Deudores Diversos					
Antonio Ortiz de la Cruz	126.4	-	-	-	126.4
TOTAL	126.4	0.0	0.0	0.0	126.4

	<u>2022</u>	<u>2021</u>
Total, de Derechos a Recibir Efectivo y Equivalentes	<u>1,768.4</u>	<u>126.4</u>

ACTIVO NO CIRCULANTE

Bienes Inmuebles, Infraestructura y Construcciones en Proceso

Al 31 de diciembre de 2022 y 2021 se integran como sigue:

	<u>2022</u>	<u>2021</u>
Terrenos	36,586.7	36,586.7
Edificios	221,792.1	213,940.7
	<u>258,378.8</u>	<u>250,527.4</u>
Revaluación de Terrenos	2,875.1	2,875.1
Revaluación de Edificios	3,078.5	3,078.5
	<u>5,953.6</u>	<u>5,953.6</u>
Total Bienes Inmuebles e Infraestructura	<u>264,332.4</u>	<u>256,481.0</u>

Construcciones en Proceso

Al 31 de diciembre de 2022 y 2021 se integran como sigue:

	<u>2022</u>	<u>2021</u>
IMIFE 2006	890.7	890.7
Edificio de Rectoría 2009	1.5	1.5
Edificio Académico 2009	481.2	481.2
IMIFE Biblioteca Universitaria y Edificio de Vinculación 2009	9.0	9.0
Edificio de Rectoría (FAM 2010)	3,758.0	3,758.0
Edificio Académico (FAM 2011)	7.9	7.9
Unidad de Extensión Universitaria (Economías) 2011	529.8	529.8
Centro de Idiomas (FAM 2012)	3.9	3.9

UNEVE

	<u>2022</u>	<u>2021</u>
Cafetería	103.9	103.9
Edificio Académico (PAD 2014)	17.8	17.8
Edificio Gerontología (PAD 2015)	2.7	2.7
Gimnasio (PAD 2015)	64.3	64.3
Gimnasio Ampliación 2016	5.4	5.4
Centro de Computo (FAM 2018)	0.3	0.3
Edificio Multifuncional 2da.Etapa (FAM 2020)	4.4	4.4
Edificio Multifuncional 3era.Etapa (FAM 2021)	3.8	7,855.2
Edificio Multifuncional conclusión, barda perimetral (FAM 2022)	5,444.6	0.00
	<u>11,329.2</u>	<u>13,736.0</u>
Total de Bienes Inmuebles, Infraestructura y Construcciones en Proceso	<u>275,661.6</u>	<u>270,217.0</u>

Bienes Muebles

Al 31 de diciembre de 2022 y 2021 se integran como sigue:

Bienes Muebles	<u>2022</u>	<u>2021</u>
Equipo de Cómputo y Accesorios	34,264.1	32,542.1
Mobiliario y Equipo de Oficina	8,266.8	8,027.9
Mobiliario y Equipo Educacional y Recreativo	4,445.0	4,445.0
Equipo e Instrumental Médico y de Laboratorio	39,292.5	37,907.1
Vehículos	5,344.6	5,931.1
Maquinaria y Accesorios	4,775.6	3,130.5
Bienes Artísticos Históricos y Culturales	12.0	12.0
Otros Bienes	2,428.2	2,419.0
Equipo de Foto, Cine y Grabación	4,993.6	4,873.2
	<u>103,822.4</u>	<u>99,287.9</u>

Revaluación Bienes Muebles	<u>2022</u>	<u>2021</u>
Equipo de Cómputo y Accesorios	387.6	387.6
Mobiliario y Equipo de Oficina	278.9	278.9
Mobiliario y Equipo Educacional y Recreativo	452.7	452.7
Equipo e Instrumental Médico y de Laboratorio	1,430.9	1,430.9
Vehículos	81.0	81.0
Maquinaria y Accesorios	815.4	815.4
Bienes Artísticos Históricos y Culturales	1.4	1.4
Otros Bienes	8.5	8.5
Equipo de Foto, Cine y Grabación	219.9	219.9
	<u>3,676.3</u>	<u>3,676.3</u>
Total de Bienes Muebles	<u>107,498.7</u>	<u>102,964.2</u>

Depreciación Acumulada de Bienes Inmuebles y Muebles

Al 31 de diciembre de 2022 y 2021 se integran como sigue:

	<u>2022</u>	<u>2021</u>
Depreciación Acumulada de Bienes Inmuebles		
Edificio	30,906.0	26,510.2
Depreciación Acumulada de Bienes Muebles		
Equipo de Cómputo y Accesorios	14,067.2	13,723.0
Mobiliario y Equipo de Oficina	1,860.2	1,745.4
Mobiliario y Equipo Educativo y Recreativo	1,375.9	1,291.8
Equipo e Instrumental Médico y de Laboratorio	21,139.5	18,672.3
Vehículos	4,181.3	3,357.7
Maquinaria y Accesorios	1,187.3	1,076.6
Otros Bienes	950.2	873.0
Equipo de Foto, Cine y Grabación	3,490.5	3,301.9
Total de Depreciación	<u>79,158.1</u>	<u>70,551.9</u>
Depreciación Revaluada de Bienes Inmuebles	<u>2022</u>	<u>2021</u>
Edificio	953.2	953.2
Depreciación Revaluada Bienes Muebles		
Equipo de Cómputo y Accesorios	387.5	387.5
Mobiliario y Equipo de Oficina	140.0	140.0
Mobiliario y Equipo Educativo y Recreativo	361.4	361.4
Equipo e Instrumental Médico y de Laboratorio	1,342.0	1,342.0
Vehículos	81.0	81.0
Maquinaria y Accesorios	10.2	10.2
Otros Bienes	8.5	8.5
Equipo de Foto, Cine y Grabación	209.6	209.6
Total de Depreciación Revaluada	<u>3,493.4</u>	<u>3,493.4</u>
Total	<u>82,651.5</u>	<u>74,045.3</u>

Al 31 de diciembre de 2022, la Universidad Estatal del Valle de Ecatepec, efectuó el cálculo y el registro de la depreciación de los bienes del año.

ACTIVOS DIFERIDOS

Al 31 de diciembre de 2022 y 2021 se integran como sigue:

	<u>2022</u>	<u>2021</u>
Depósitos en garantía	<u>22.2</u>	<u>22.2</u>
Activos Diferidos	<u>22.2</u>	<u>22.2</u>

Cuentas por Pagar a Corto Plazo

Proveedores por Pagar a Corto Plazo

Al 31 de diciembre de 2022 y 2021 se integran como sigue:

	<u>2022</u>	<u>2021</u>
Despacho del Barrio y Cia., S.C. 2012	0	8.8
Provisión Materiales y Suministros	0	8.8
Proveedores por Pagar a Corto Plazo	<u>0</u>	<u>17.6</u>

Contratistas por Obras Públicas por Pagar a Corto Plazo

Al 31 de diciembre de 2022 y 2021 se integran como sigue:

	<u>2022</u>	<u>2021</u>
Cafetería 2012	86.1	86.1
Centro de Negocios (FAM 2011)	4.9	4.9
IMIFE Barda Perimetral 2013	53.2	53.2
Edificio Gerontología (PAD 2014)	17.8	17.8
Edificio Gerontología 2 (PAD 2015)	432.2	432.2
Gimnasio (PAD 2015)	87.0	87.0
Centro de Cómputo 3era. Etapa (FAM 2018)	66.1	66.1
Edificio Multifuncional de Laboratorios (FAM 2019)	0.7	0.7
Edificio Multifuncional 3era. Etapa (FAM 2021)	0.00	3,325.1
Edificio Multifuncional conclusión, barda perimetral (FAM 2022)	12.9	0.00
Contratistas por Obras Públicas por Pagar a Corto Plazo	<u>760.9</u>	<u>4,073.1</u>

A continuación, se presenta la antigüedad de saldos:

Concepto	Vencimiento en días				
	2022	0 a 90	91 a 180	181 a 365	Más de 365
Proveedores por Pagar					
Cafetería 2012	86.1		-	-	86.1
Centro de Negocios (FAM 2011)	4.9	-	-	-	4.9
IMIFE Barda Perimetral 2013	53.2	-	-	-	53.2
Edificio Gerontología (PAD 2014)	17.8	-	-	-	17.8
Edificio Gerontología 2 (PAD 2015)	432.2	-	-	-	432.2
Gimnasio (PAD 2015)	87.0	-	-	-	87.0
Centro de Cómputo (FAM 2018)	66.1	-	-	-	66.1
Edificio Multifuncional	0.7		-	0.7	
Edificio Multifuncional conclusión, (FAM 2022)	12.9	12.9			
TOTAL	<u>760.9</u>	<u>12.9</u>	<u>-</u>	<u>0.7</u>	<u>747.3</u>

Retenciones y Contribuciones por Pagar a Corto Plazo

Al 31 de diciembre de 2022 y 2021 se integran como sigue:

	<u>2022</u>	<u>2021</u>
Seguro de vida	0.0	10.9
Retenciones de ISR	0.0	951.1
Retención IVA	0.0	3.6
0.5% Inspección y Vigilancia	22.0	22.0
0.5% Inspección y Vigilancia	4.4	4.4
0.2% DEMICIC	2.3	2.3
5 al millar por Inspección y Vigilancia	12.4	12.4
5 al millar por Inspección y Vigilancia	12.1	12.1
IVA por Pagar	0.0	2.2
3% Sobre la Base ISERTPS	0.0	7.3
2% Supervisión	0.0	78.1
3% Sobre la Base ISERTPS	0.0	20.6
3% ISERTPS	93.6	0.0
	<u>146.8</u>	<u>1,127.0</u>

A continuación, se presenta la antigüedad de saldos:

Concepto	Vencimiento				
	2022	0 a 90	91 a 180	181 a 365	Más de 365
<u>Retenciones y Contribuciones por Pagar a Corto Plazo</u>					
0.5% Inspección y Vigilancia	22.0	-	-	-	22.0
0.5% Inspección y Vigilancia	4.4	-	-	-	4.4
2.5% Sobre la Base ISERTPS	2.3				2.3
5 al millar	12.4	-	-	-	12.4
5 al millar	12.1	-	-	-	12.1
2% Supervisión	93.6	93.6			
Total Retenciones y Contribuciones por Pagar a Corto Plazo	146.8	93.6	-	-	53.2

Otras Cuentas por Pagar a Corto Plazo

Al 31 de diciembre de 2022 y 2021 se integra como sigue:

	<u>2022</u>	<u>2021</u>
Eduardo Becerra Matehuala	0.0	0.4
Trirsa	0.0	0.5
Alma Xochitl Guerrero	0.0	1.0
Efren García Domínguez	0.0	1.0
Denisse Nayeli Rivas	0.0	0.4
PRODEP 2016	0.0	1.1
Curso Adultos Mayores	0.0	20.1
María del Carmen Villegas Hernández	0.0	0.2
Alma Rosa Nieto Martínez	0.0	2.4
Seguro de separación individualizado	33.0	34.6
Sueldos por Pagar	8.1	6.6
Santa Erika González García	0.0	0.5
Mayra Rodríguez González	14.4	14.4
Interacciones casa de bolsa, S.A. de C.V.	0.0	3.2
MetLife	0.4	0.0
Secretaría de Desarrollo Social	0.0	136.1
Seminario Creación de una Empresa Desarrollo de un Plan	0.0	237.5
PROFOCIE 2015	0	3.1
Cursos de Gerontología	0	23.3
Tecnología y Consultoría para la Educación	0	4.0
Vicente Morales Juárez	0	8.1
Jorge Ezequiel Panecatí Urquiza	0	7.7
Actividades Culturales y Deportivas	0	3.1
Finiquitos no Cobrados	0	25.2
Seminario de Radiología FLAQ	0	0.9
Proyecto 10 Mil y 100 Mil	0	107.7
Seminario TIC	0	41.5
Maestría en Ciencias del Deporte	85.3	93.4
Curso de Acupuntura	71.2	258.2
Festival de Banderas	18.6	18.6
Penélope Lizbeth Díaz Carranza	9.5	9.5
Anibal Rodrigo Esquivel Cote	0	1,704.7
Valeria Guzmán Leal	0	541.1
Corporativo Médico Empresarial MD, S.A. de C.V.	0	301.9
Editorial Plaza Valdés	0	100.0
Caredu ingeniería, S.A. de C.V.	0	741.6
Vicente Morales Juárez	1.5	1.5
Cesar Cañas Cornejo	2.9	2.9
Alden Vallejo vehiculos	0	579.0
Daniel Alfonso Banda Soriano	1,114.2	0.00
Ángel Cesar Victoriano Crispín Sánchez	547.3	0.00
FAM 2022 recursos no ejercidos	29.8	0.00
FAM 2022 devolución de intereses	0.8	0.00
Gobierno del Estado de México estímulos 2022	39.0	345.4
Ahorro Voluntario	0.4	0.4
Total de Otros Pasivos a Corto Plazo	<u>1,976.4</u>	<u>5,382.8</u>

A continuación, se presenta la antigüedad de saldos:

Concepto	2022	Vencimiento en días			
		0 a 90	91 a 180	181 a 365	Más de 365
Otras Cuentas por Pagar a Corto					
Plazo					
Seguro De Separación individualizado	33.0	33.0	-	-	-
Sueldos por pagar	8.1	-	-	-	8.1
Mayra Rodriguez Gonzalez	14.4	-	-	-	14.4
Metlife México	0.4	0.4	-	-	-
Maestría en Ciencias del Deporte	85.3	-	-	-	85.3
Curso de Acupuntura	71.2	-	-	-	71.2
Festival de Banderas	18.6	-	-	-	18.6
Penelope Lizbeth Diaz Carranza	9.5	-	-	-	9.5
Daniel Alfonso Banda Soriano	1,114.2	1,114.2	-	-	-
Angel Cesar Victoriano Crispin Sanchez	547.3	547.3	-	-	-
FAM 2022 Recursos no ejercidos	29.8	29.8	-	-	-
FAM 2022 devolucion de intereses	0.8	0.8	-	-	-
Vicente Morales Juárez	1.5	-	-	-	1.5
Cesar Cañas Cornejo	2.9	-	-	-	2.9
Gobierno del Estado de México	39.0	39.0	-	-	-
Ahorro Voluntario	0.4	-	-	-	0.4
TOTAL	1,976.4	1,764.5	-	-	211.9

2. ESTADO DE ACTIVIDADES

INGRESOS Y OTROS BENEFICIOS

Participaciones, Aportaciones, Convenios Incentivos Derivados de la Colaboración Fiscal, Fondos Distintos de Aportaciones, Transferencias, Asignaciones, Subsidios y Subvenciones y Pensiones y Jubilaciones

Al 31 de diciembre de 2022 y 2021 se integran como sigue:

	<u>2022</u>	<u>2021</u>
Subsidios Estatales		
Subsidio Estatal	89,780.7	73,366.8
Total Ingresos Estatales	<u><u>89,780.7</u></u>	<u><u>73,366.8</u></u>

U N E V E

	<u>2022</u>	<u>2021</u>
Subsidios Federales		
Subsidio Federal	45,993.9	44,330.3
FAM 2021	0.0	11,492.1
Programa Apoyo para el Regreso a Clases 2021	0.0	620.3
FAM 2022	9,657.9	0.0
Total Subsidios Federales	<u>55,651.8</u>	<u>56,442.7</u>
Total de Participaciones, Aportaciones, Transferencias, Asignaciones, Subsidios y Otras Ayudas	<u>145,432.5</u>	<u>129,809.5</u>

Otros Ingresos y Beneficios

Al 31 de diciembre de 2022 y 2021 se integran como sigue:

	<u>2022</u>	<u>2021</u>
Productos	684.2	255.5
Otros Ingresos y Beneficios Varios	205.3	123.1
Subtotal	<u>889.5</u>	<u>378.6</u>
Total de Ingresos y Otros Beneficios	<u>146,322.0</u>	<u>130,188.1</u>

GASTOS Y OTRAS PÉRDIDAS

Gatos de Funcionamiento

Al 31 de diciembre de 2022 y 2021 se integran como sigue:

	<u>2022</u>	<u>2021</u>
Servicios Personales		
1100 Remuneraciones al personal de carácter personal	43,425.6	43,114.8
1300 Remuneraciones Adicionales y especiales	15,214.2	16,177.4
1400 Seguridad Social	11,640.8	9,977.9
1500 Otras Prestaciones Sociales y económicas	5,717.4	3,969.7
	<u>75,998.0</u>	<u>73,239.8</u>
Materiales y Suministros		
2100 Materiales de administración, emisión de documentos	5,229.6	1,825.0
2200 Alimentos y Utensilios	178.7	11.0
2300 Materias Primas y Materiales de Producción y Comercialización	4.9	2.3
2400 Materiales y artículos de construcción y de reparación	5,701.9	4,914.6
2500 Productos Químicos, Farmacéuticos y de Laboratorio	471.5	3,379.1
2600 Combustibles, Lubricantes y aditivos	1,324.4	633.9
2700 Vestuario ,blancos, prendas de protección	460.3	549.3
2900 Herramientas, refacciones y accesorios menores	1,088.8	1,120.0
	<u>14,460.1</u>	<u>12,435.2</u>
	<u>2022</u>	<u>2021</u>

CUENTA PÚBLICA DEL GOBIERNO, ORGANISMOS AUXILIARES Y AUTÓNOMOS DEL ESTADO DE MÉXICO 2022

Servicios Generales

3100 Servicios Básicos.	4,742.5	1,589.3
3200 Servicios de Arrendamiento	149.5	7.3
3300 Servicios Profesionales	17,375.2	11,655.2
3400 Servicios Bancarios, Financieros y comerciales.	939.8	742.9
3500 Servicios de instalación, reparación, mantenimiento.	15,436.6	12,010.9
3600 Servicios de comunicación social y publicidad.	118.7	69.4
3700 Servicios de traslado y viáticos.	411.9	303.5
3800 servicios Oficiales.	31.8	72.4
3900 otros Servicios Generales.	2,592.9	2,128.1
	<u>41,798.9</u>	<u>28,579.0</u>
Total, de Gastos de Funcionamiento	<u><u>132,257.0</u></u>	<u><u>114,254.0</u></u>

Otros Gastos y Pérdidas Extraordinarias

Estimaciones, Depreciaciones, Deterioros, Obsolescencia y Amortizaciones

Al 31 de diciembre de 2022 y 2021 se integran como sigue:

	<u>2022</u>	<u>2021</u>
Depreciación	9,063.6	4,649.1
Otros	0.0	176.3
Baja de bienes	136.2	0.00
	<u>9,199.8</u>	<u>4,825.4</u>

Inversión no Capitalizable

Bienes Muebles e Intangibles

Al 31 de diciembre de 2022 y 2021 se integran como sigue:

	<u>2022</u>	<u>2021</u>
Muebles y Enseres	509.9	176.7
Muebles excepto de oficina y estantería	64.0	0.0
Bienes Informáticos	55.8	6.7
Equipo Médico y de Laboratorio	0.00	7.5
Otros Bienes Muebles	6.5	0.0
Otros equipos eléctricos y electrónicos de oficina	23.1	0.0
Equipo de foto, cine y grabación	43.1	0.00
Herramientas maquinaria herramienta y equipo	24.9	4.9
Maquinaria y equipo diverso	12.4	6.0
Equipo de generación eléctrica aparatos y accesorios eléctricos	30.2	0.00
Licencias Informáticas e Intelectuales	0.00	75.9
Concesiones	0.00	162.0
Software	0.00	107.7
	<u>769.9</u>	<u>547.4</u>

Inversión Pública

Al 31 de diciembre de 2022 y 2021 se integran como sigue:

	<u>2022</u>	<u>2021</u>
Ejecución de obras por administración	2,093.2	0.0
	<u>2,093.2</u>	<u>0.0</u>
Total de Inversión no Capitalizable	<u><u>2,863.1</u></u>	<u><u>0.0</u></u>

3. ESTADO DE VARIACIÓN EN LA HACIENDA PÚBLICA

Aportaciones

Al 31 de diciembre de 2022 y 2021 se integran por las siguientes aportaciones:

	<u>2022</u>	<u>2021</u>
Terreno	36,586.7	36,586.7
Edificio	18,375.2	18,375.2
Donaciones	758.8	758.8
	<u>55,720.7</u>	<u>55,720.7</u>
	<u>2022</u>	<u>2021</u>
Resultados del Ejercicio (Ahorro / Desahorro)	2,002.1	10,561.3
Resultados de Ejercicios Anteriores	234,761.9	223,580.5
Revalúos	7,102.7	7,102.7
	<u>243,866.7</u>	<u>241,244.5</u>
	<u>299,587.4</u>	<u>296,965.2</u>

4. ESTADO DE FLUJOS DE EFECTIVO

Efectivo y Equivalente

Al 31 de diciembre de 2022 y 2021 el análisis de los saldos iniciales y finales en la última parte de los Estados de Flujos de Efectivo de la cuenta de efectivo y equivalentes se integra como sigue:

Concepto	<u>2022</u>	<u>2021</u>
Efectivo en Bancos – Tesorería	172.3	8,281.4
Total de efectivo y Equivalentes	<u>172.3</u>	<u>8,281.4</u>

CONCILIACIÓN DE LOS FLUJOS DE EFECTIVO NETOS DE LAS ACTIVIDADES DE OPERACIÓN Y LA CUENTA DE AHORRO/DESAHORRO ANTES DE RUBROS EXTRAORDINARIOS

Integración de Flujo de Efectivo	2022	2021
Flujos Netos de Efectivo por Actividades de Operación	2,002.1	10,561.3
Flujos Netos de Efectivo por Actividades de Inversión	-3,014.9	-9,464.0
Flujos Netos de Efectivo por Actividades de Financiamiento	-7,096.3	1,914.0
Incremento/Disminución Neta en el Efectivo y Equivalentes al Efectivo	-8,109.1	3,012.2
Efectivo y Equivalentes al Efectivo al Inicio del Ejercicio	8,281.4	5,269.2
Efectivo y Equivalentes al Efectivo al Final del Ejercicio	172.3	8,281.4

5. CONCILIACIÓN ENTRE LOS INGRESOS PRESUPUESTARIOS Y CONTABLES, ASÍ COMO ENTRE LOS EGRESOS PRESUPUESTARIOS Y LOS GASTOS CONTABLES

Universidad Estatal del Valle de Ecatepec Conciliación entre los Ingresos Presupuestarios y Contables Correspondiente del 1 de Enero al 31 de Diciembre de 2022 (Miles de Pesos)	
1. Ingresos Presupuestarios	154,125.5
2. Más Ingresos Contables no Presupuestarios	0.0
Ingresos Financieros	0.0
Incremento por Variación de Inventarios	0.0
Disminución del Exceso de Estimaciones por Pérdida o Deterioro u Obsolescencia	0.0
Disminución del Exceso de Provisiones	0.0
Otros Ingresos y Beneficios Varios	0.0
Otros Ingresos Contables no Presupuestarios	0.0
3. Menos Ingresos Presupuestarios no Contables	7,803.5
Aprovechamientos Patrimoniales	0.0
Ingresos Derivados de Financiamientos	1,878.80
Otros Ingresos Presupuestarios no Contables	5,924.70
4. Ingresos Contables (4 = 1 + 2 - 3)	146,322.0

U N E V E

Universidad Estatal del Valle de Ecatepec Conciliación entre los Egresos Presupuestarios y los Gastos Contables Correspondiente del 1 de Enero al 31 de Diciembre de 2022 (Miles de Pesos)	
1.- Total de Egresos Presupuestarios	154,667.9
2.- Menos Egresos Presupuestarios no Contables	19,547.8
Materias Primas y Materiales de Producción y Comercialización	
Materiales y Suministros	
Mobiliario y Equipo de Administración	1,661.7
Mobiliario y Equipo Educacional y Recreativo	120.3
Equipo e Instrumental Médico y de Laboratorio	1,173.5
Vehiculos y Equipo de Transporte	7.0
Equipo de Defensa y Seguridad	
Maquinaria, Otros Equipos y Herramientas	45.5
Activos Biológicos	
Bienes Inmuebles	
Activos Intangibles	
Obra Pública en Bienes de Dominio Público	7,564.7
Obra Pública en Bienes Propios	
Acciones y Participaciones de Capital	
Compra de Títulos y Valores	
Concesión de Préstamos	
Inversiones en Fideicomisos, Mandatos y Otros Análogos	
Provisiones para Contingencias y Otras Erogaciones Especiales	
Amortización de la Deuda Pública	
Adeudos de Ejercicios Fiscales Anteriores (ADEFAS)	8,975.1
Otros Egresos Presupuestales no Contables	
3. Más Gastos Contables no Presupuestales	9,199.8
Estimaciones, Depreciaciones, Deterioros, Obsolescencia y Amortizaciones	9,063.6
Provisiones	
Disminución de Inventarios	
Aumento por Insuficiencia de Estimaciones por Pérdida o Deterioro u Obsolescencia	
Aumento por Insuficiencia de Provisiones	
Otros Gastos	136.2
Otros Gastos Contables no Presupuestales	
4. Total de Gasto Contable (4 = 1 - 2 + 3)	144,319.9

NOTAS DE MEMORIA (CUENTAS DE ORDEN)

La Universidad Estatal del Valle de Ecatepec utiliza cuentas de orden para registrar movimientos de valores que no afecten o modifiquen el balance, sin embargo, su incorporación en libros es necesaria con fines de recordatorio contable, de control y en general sobre aspectos administrativos, o bien, para considerar sus derechos o responsabilidades contingentes que puedan o no, presentarse en el futuro.

Control Contable

De acuerdo con el Manual Único de Contabilidad Gubernamental para las Dependencias y Entidades Públicas del Gobierno y Municipios del Estado de México, la Universidad Estatal del Valle de Ecatepec para efectos del control contable, registra cuentas de orden los siguientes conceptos:

Almacén

Al 31 de diciembre de 2022 y 2021 se integra como sigue:

Universidad Estatal del Valle de Ecatepec CUENTAS DE ORDEN CONTABLES (Miles de Pesos)		
	<u>2022</u>	<u>2021</u>
CUENTAS DEUDORAS		
Almacén	5,776.0	2,281.9
	<u>5,776.0</u>	<u>2,281.9</u>
CUENTAS ACREEDORAS		
Artículos Disponibles por el Almacén	5,776.0	2,281.9
	<u>5,776.0</u>	<u>2,281.9</u>

Control Presupuestal

De acuerdo con el Manual Único de Contabilidad Gubernamental para las Dependencias y Entidades Públicas del Gobierno y Municipios del Estado de México, la Universidad Estatal del Valle de Ecatepec para efectos del control presupuestal, registra cuentas de orden los siguientes conceptos:

Universidad Estatal del Valle de Ecatepec		
CUENTAS DE ORDEN PRESUPUESTALES		
(Miles de Pesos)		
	<u>2 0 2 2</u>	<u>2 0 2 1</u>
CUENTAS DEUDORAS		
Ley de Ingresos Estimada	168,885.9	147,133.1
Presupuesto de Egresos por Ejercer de Gastos de Funcionamiento	13,669.2	10,589.2
Presupuesto de Egresos Devengado de Gasto de Funcionamiento		309.1
Presupuesto de Egresos Pagado de Gastos de Funcionamiento	132,257.1	113,945.0
Presupuesto de Egresos por Ejercer de Bienes Muebles, Inmuebles e Intangibles	548.7	574.1
Presupuesto de Egresos Devengado de Bienes Muebles, Inmuebles e Intangibles	1,661.5	3,146.5
Presupuesto de Egresos Pagado de Bienes Muebles, Inmuebles e Intangibles	2,116.4	1,229.5
Presupuesto de Egresos Devengado de Inversión Pública	29.8	4,066.7
Presupuesto de Egresos Pagado de Inversión Pública	9,628.1	7,425.4
Presupuesto de Egresos Pagado de Intereses, Comisiones y Otros Gastos de la Deuda Pública	8,975.1	5,847.7
	<u>337,771.8</u>	<u>294,266.3</u>
CUENTAS ACREEDORAS		
Ley de Ingresos por Ejecutar	14,760.4	7,649.8
Ley de Ingresos Recaudado	154,125.5	139,483.3
Presupuesto de Egresos Aprobado de Gastos de Funcionamiento	145,926.3	124,843.2
Presupuesto de Egresos Aprobado de Intereses, Comisiones y Otros Gastos de la Deuda Pública	8,975.1	5,847.7
Presupuesto de Egresos Aprobado de Inversión Pública	9,657.9	11,492.1
Presupuesto de Egresos Aprobado de Bienes Muebles, Inmuebles e Intangibles	4,326.6	4,950.2
	<u>337,771.8</u>	<u>294,266.3</u>

NOTAS DE GESTIÓN ADMINISTRATIVA

1. INTRODUCCIÓN

Los Estados Financieros de la Universidad, proveen de información financiera a los principales usuarios de la misma, al Congreso y a los ciudadanos.

El objetivo del presente documento es la revelación del contexto y de los aspectos económicos-financieros más relevantes que influyeron en las decisiones del período, y que fueron considerados en la elaboración de los estados financieros para la mayor comprensión de los mismos y sus particularidades.

De esta manera, se informa y explica la respuesta de la Universidad a las condiciones relacionadas con la información financiera de cada periodo de gestión; además, de exponer aquellas políticas que podrían afectar la toma de decisiones en periodos posteriores.

2. PANORAMA ECONÓMICO Y FINANCIERO

La Universidad para la realización de sus actividades sustantivas durante 2022 y 2021 y de acuerdo con el Convenio de Coordinación para la Creación, Operación y Apoyo Financiero del Organismo cuenta principalmente con tres fuentes de financiamiento: los subsidios estatales, los subsidios federales y los ingresos propios de su gestión. Adicionalmente y conforme a la realización de proyectos específicos la Universidad recibe aportaciones tanto del gobierno federal como del Gobierno estatal para mejorar la calidad docente, aumentar la oferta educativa y escolar.

3. AUTORIZACIÓN E HISTORIA.

a). Fecha de Creación del Ente

La Universidad Estatal del Valle de Ecatepec (la Universidad) es un Organismo Público Descentralizado de carácter Estatal, con personalidad jurídica y patrimonio propios, de conformidad con el decreto publicado el 11 de enero de 2001, en el periódico oficial del Gobierno del Estado de México.

b). Principales Cambios en su Estructura

La actual estructura orgánica de la Universidad fue aprobada el 17 de noviembre del 2010 y desde esa fecha no ha sufrido modificaciones y está autorizada por la Dirección General de Innovación de la Subsecretaría de Administración de la Secretaría de Finanzas y está conformada por la Junta Directiva, el Patronato, la Rectoría, la Secretaría Académica.

4. ORGANIZACIÓN Y OBJETO SOCIAL.

Objeto Social

1. Impartir educación superior con validez oficial para formar íntegramente profesionales competentes con un amplio sentido ético, humanístico y nacionalista, con un elevado compromiso social, y aptos para generar y aplicar creativamente conocimientos en la solución de problemas;

- II. Organizar y realizar actividades de investigación en las áreas en las que ofrezca educación, atendiendo fundamentalmente los problemas estatales, regionales y nacionales, en relación con las necesidades del desarrollo socioeconómico de la entidad;
- III. Formar individuos con actitud científica, creativos, con espíritu emprendedor, innovador, orientados a logros y a la superación personal permanente, solidarios, sensibles a las realidades humanas, integrados efectivamente, y comprometidos con el progreso del ser humano, del estado y del país; y
- IV. Promover la cultura regional, estatal, nacional y universal.

La Universidad imparte las siguientes licenciaturas:

- Quiropráctica
- Acupuntura Médica y Rehabilitación Integral
- Gerontología
- Comunicación Multimedia
- Humanidades - Empresa

Ejercicio Fiscal

El presente documento presenta la información financiera del 1º de enero de 2022 al 31 de diciembre de 2022.

Régimen Jurídico

La Universidad es un Organismo Público Descentralizado con personalidad jurídica y patrimonio propios.

Lineamientos y normatividad contable, presupuestal, fiscal y legal

Entre las principales disposiciones se deben considerar las siguientes:

- Constitución Política de los Estados Unidos Mexicanos
- Manual de Contabilidad Gubernamental (MCG) emitido por el CONAC
- Presupuesto de Egresos de la Federación.
- Presupuesto de Egresos del Gobierno del Estado de México.
- Ley del Impuesto sobre la Renta y su Reglamento.
- Ley del Impuesto al Valor Agregado y su Reglamento.
- Ley de Contratación Pública del Estado de México y Municipios y su Reglamento.
- Ley de Adquisiciones, Arrendamientos y Servicios del Sector Público y su Reglamento.
- Código Fiscal de la Federación y su Reglamento.
- Código Financiero del Estado de México y Municipios.

- Manual Único de Contabilidad Gubernamental para las Dependencias y Entidades Públicas del Gobierno y Municipios del Estado de México.
- Manual de Normas y políticas para el Gasto Público del Estado de México.
- Acuerdo por el que se establecen las Políticas, Bases y Lineamientos, en materia de adquisiciones, enajenaciones, arrendamientos y servicios de las dependencias, organismos auxiliares y tribunales administrativos del Poder Ejecutivo del Estado de México.

Contribuciones fiscales que está obligado a pagar o a retener y enterar

Impuestos sobre la Renta e Impuesto al Valor Agregado

La Universidad no es contribuyente del impuesto sobre la renta, ni del impuesto al valor agregado.

Retenciones del Impuesto sobre la Renta por la Prestación de Servicios

La Universidad en su carácter de patrón está obligado a retener y enterar el ISR derivado del pago de sueldos y en general por prestación de un servicio personal subordinado.

Adicionalmente está obligado a retener y enterar el ISR por el pago a personas físicas por la prestación de servicios personales independientes.

Contribuciones de Seguridad Social

La Universidad está obligado a pagar quincenalmente las cuotas retenidas a los empleados y aportaciones que están a su cargo al Instituto de Seguridad Social del Estado de México y Municipios.

También está obligada pagar quincenalmente las cuotas retenidas a los empleados y aportaciones que están a cargo del Organismo del Seguro de Separación Individualizado ante la Institución con la que se haya contratado dicho seguro.

Adicionalmente la Universidad está obligado a pagar quincenalmente las aportaciones al Fondo de Retiro para los Servidores Públicos de los Organismos Auxiliares del Estado de México.

Impuestos Estatales

Conforme a las disposiciones establecidas en el Código Financiero del Estado de México y Municipios, la Universidad está exento del pago del impuesto predial y está obligado a pagar los impuestos sobre erogaciones por remuneraciones al trabajo personal y sobre tenencia o uso de vehículos automotores.

Retenciones de Obra Pública

Conforme a la Ley de Obras Públicas y los respectivos contratos de obra, la Universidad está obligada a enterar según corresponda, las retenciones efectuadas a los contratistas por concepto del 0.2 por ciento para la Delegación del Estado de México del Instituto de Capacitación de la Industria de la Construcción, A.C., del 2 por ciento por los servicios de control y de 0.5 por ciento para la Delegación del Estado de México de la Cámara Mexicana de la Industria de la Construcción.

Estructura organizacional básica

Para dar cumplimiento con los objetivos para el cual fue creada, la Universidad cuenta con la siguiente estructura orgánica.

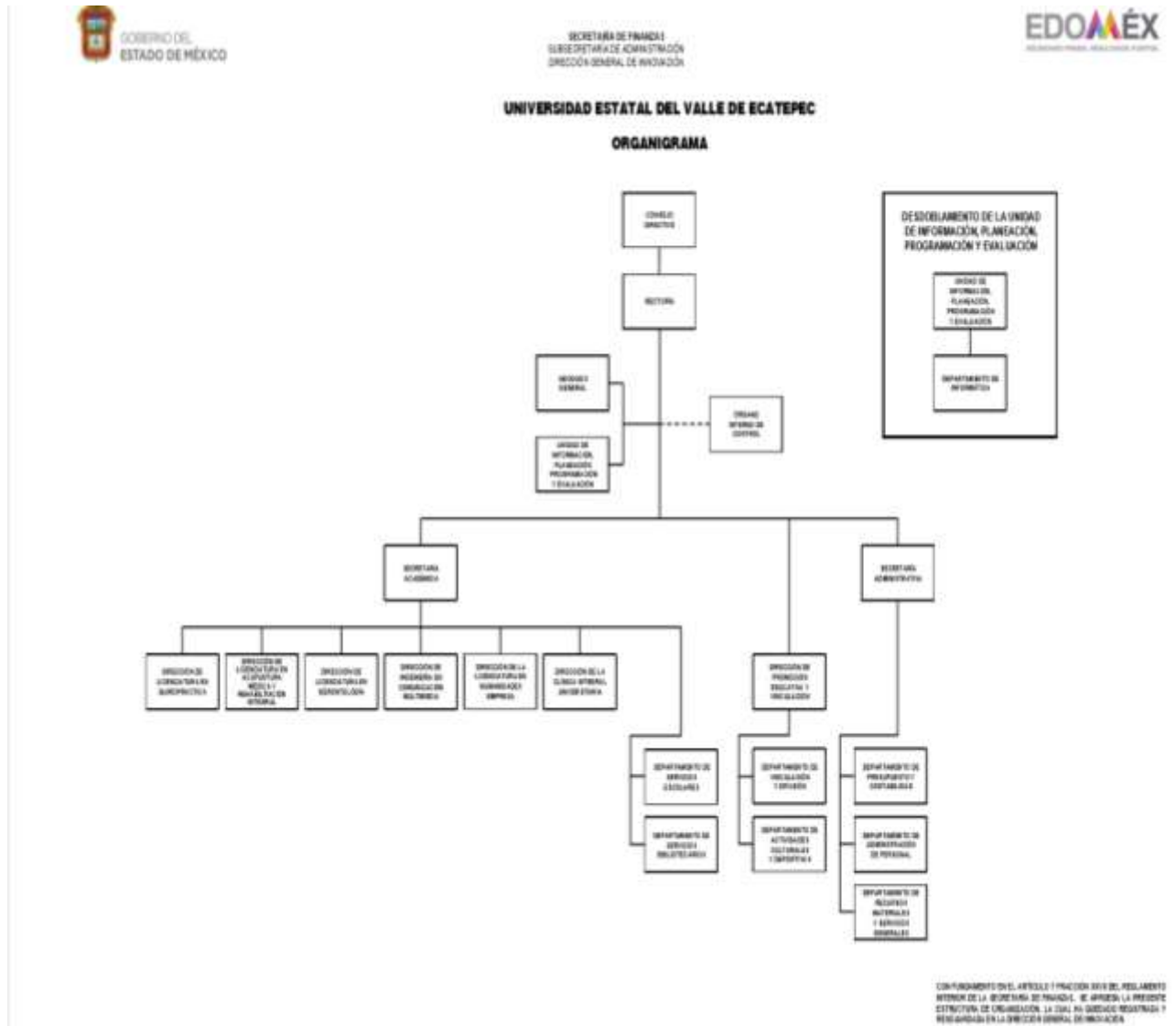

1. Consejo Directivo
2. Rectoría
3. Contraloría Interna
 - 3.1 Abogado General
 - 3.2 Unidad de Información, Planeación, Programación y Evaluación
4. Secretaría Académica
 - 4.1 Direcciones de las diversas licenciaturas y de la Clínica Integral Universitaria
 - 4.1 Departamento de servicios escolares

- 4.2 Departamento de servicio bibliotecarios
- 5. Secretaría Administrativa
 - 5.1 Departamento de presupuesto y contabilidad
 - 5.2 Departamento de administración de personal
 - 5.3 Departamento de Recursos Materiales y Servicios Generales
- 6. Dirección de promoción educativa y vinculación
 - 6.1 Departamento de vinculación y difusión
 - 6.2 Departamento de actividades culturales y deportivas

Fideicomisos, Mandatos y Análogos de los Cuales es Fideicomitente o Fideicomisario.

La Universidad no participa en ningún fideicomiso, ni mandato.

5. BASES DE PREPARACIÓN DE LOS ESTADOS FINANCIEROS.

Los estados financieros han sido preparados por la administración del Organismo de conformidad con las disposiciones en materia de información financiera establecidas en la Ley General de Contabilidad Gubernamental y en las bases y criterios contables establecidos en el Manual Único de Contabilidad Gubernamental para las Dependencias y Entidades Públicas del Gobierno y Municipios del Estado de México. Los cuales fueron preparados para ser integrados en el reporte de la Cuenta de la Hacienda Pública Estatal y están presentados en los formatos que para tal efecto fueron establecidos y adecuados por la Secretaría de Finanzas del Gobierno del Estado de México.

Cambios en la contabilidad Gubernamental

El 1° de enero de 2009 entró en vigor la Ley General de Contabilidad Gubernamental, la cual establece los criterios generales que rigen en la contabilidad gubernamental y en la emisión de la información financiera de los entes públicos, con la finalidad de lograr su adecuada armonización.

Dicha ley es de observancia obligatoria para los poderes Ejecutivo, Legislativo y Judicial de la Federación, los Estados y el Distrito Federal, los Ayuntamientos de los Municipios, los Órganos Político-Administrativos de las demarcaciones territoriales del Distrito Federal, las Entidades de la Administración Pública Paraestatal, ya sean federales, estatales o municipales y los Órganos Autónomos federales y estatales.

El Consejo Nacional de Armonización Contable es el órgano responsable de emitir las normas contables y los lineamientos para la generación de información financiera que deben ser implementados y que aplican a los entes públicos, para lo cual, en su caso, deben efectuar las modificaciones, adiciones o reformas a su marco jurídico mediante la modificación o expedición de leyes y disposiciones administrativas de carácter local.

6. POLÍTICAS DE CONTABILIDAD SIGNIFICATIVAS.

a). Bases de Preparación de los Estados Financieros

Los estados financieros se elaboran de acuerdo con la Ley General de Contabilidad Gubernamental, con los Postulados Básicos de Contabilidad Gubernamental, con las Normas de Carácter General, Políticas de Registro del Estado de México contenidos en el Manual Único de Contabilidad Gubernamental para las Dependencias y Entidades Públicas del Gobierno y Municipios del Estado de México (GEM), que son los instrumentos normativos básicos que indican la aplicación del catálogo de cuentas, su estructura, su instructivo, la guía contabilizadora, los criterios y lineamientos para el registro de sus operaciones.

b). Reconocimiento de los Efectos de la Inflación en los Estados Financieros

La Universidad se apega a los lineamientos que deben utilizar las entidades del sector auxiliar del Gobierno del Estado de México, establecidos en la fracción IV Efectos de la inflación del Manual Único de Contabilidad Gubernamental para las Dependencias y Entidades Públicas del Gobierno y Municipios del Estado de México y con la Norma de Información Financiera NIF B-10 Efectos de la Inflación.

Hasta el 31 de diciembre de 2007, la Universidad para reconocer los efectos de la inflación en los estados financieros utilizó el método de ajuste por cambios en el nivel de precios mediante la aplicación de factores derivados del Índice Nacional de Precios al Consumidor (INPC) publicado por el Banco de México. Los bienes muebles, las depreciaciones acumuladas y las del ejercicio, fueron los rubros de los estados financieros que se actualizaron y, el efecto resultante, generó un incremento simultáneo en el valor de dichos bienes, en el superávit por revaluación y en los gastos.

A partir de 2008, conforme a los lineamientos mencionados, la Universidad dejó de reconocer los efectos de la inflación debido a que éstos no son relevantes, es decir que la inflación acumulada durante los últimos tres ejercicios no fue igual o superior al 26%. No obstante, lo anterior, la Universidad mantiene en los estados financieros los efectos de la inflación reconocidos hasta el 31 de diciembre de 2007.

c). Inversiones en Instituciones Financieras

Las inversiones están representadas por valores realizables, los que se expresan al costo de adquisición, más los intereses devengados que no exceden a su valor de mercado.

d). Cuentas por Cobrar a Corto Plazo

Los subsidios estatales y federales pendientes de cobrar se registran de acuerdo al Diario Oficial de la Federación del día 20 de diciembre de 2016, que establece que el ingreso devengado y el recaudado se registrarán al mismo tiempo en el momento en que se reciba el depósito correspondiente.

e). Deudores Diversos a Corto Plazo

Se registran a su valor nominal en el momento en que se reconoce el derecho de cobro por concepto de gastos por comprobar y otros conceptos recuperables.

f). Bienes en Tránsito

Los bienes adquiridos y que no han sido recibidos, así como los que se encuentran en proceso de adquisición se registran a su valor nominal y una vez recibidos son traspasados a las cuentas de activo o de gastos que correspondan.

g). Bienes Inmuebles

El terreno está registrado de acuerdo con el valor asentado en la escritura pública mediante el cual fue donado por El Gobierno del Estado de México.

Los edificios se registran al costo de construcción, o valor de donación asentado en los documentos respectivos.

Las construcciones en proceso se registran al costo histórico cuando se inicia el proceso adquisitivo o bien se formaliza la operación, independientemente de la forma o documentación que la soporte y están respaldadas con el costo histórico de las estimaciones pagadas a los contratistas e incluyen el costo de la elaboración de los proyectos, la propia construcción y la supervisión, así como los gastos y costos relacionados con la misma

generados desde la planeación hasta su conclusión. Una vez terminada la obra, el valor de la construcción se transfiere a los bienes inmuebles.

h). Bienes Muebles

El mobiliario y el equipo se registran al costo de adquisición, hasta el 31 de diciembre de 2007 se actualizaron mediante la aplicación de factores derivados del INPC.

La Universidad sigue la práctica de registrar como parte de los bienes muebles, los bienes que tienen un costo unitario igual o mayor a treinta y cinco veces el salario mínimo general del Distrito Federal. Aquellos bienes cuyo costo unitario es menor al límite mencionado los registra como gasto.

i). Depreciación

La depreciación se calcula a partir del mes siguiente de la adquisición de los bienes, conforme al método de línea recta con base en la vida útil de los mismos y se determina sobre el valor actualizado de los bienes aplicando las siguientes tasas anuales:

Edificio	2%
Mobiliario y Equipo de Administración:	
Mobiliario y equipo de Oficina	3%
Equipo de Cómputo	20%
Otros	10%
Equipo de Transporte	10%
Maquinaria, Otros Equipos y Herramientas:	
Maquinaria y Equipo Diverso	10%

j). Cuentas por Pagar y Otras Cuentas por Pagar a Corto Plazo

Las cuentas por pagar a favor de los proveedores de bienes, servicios y obras se registran a su valor nominal y reconocen la obligación de pagar los servicios, la adquisición de bienes y obras conforme se devengan, es decir cuando se reciben los bienes o servicios.

k). Obligaciones Laborales al Retiro

Las obligaciones laborales al retiro relacionadas con la prima de antigüedad, las indemnizaciones y compensaciones que se tengan que pagar a los empleados que dejen de prestar sus servicios bajo ciertas circunstancias, incluso por despidos injustificados resueltos por los tribunales correspondientes, se reconocen contablemente en el ejercicio en que se pagan y se afecta el presupuesto de egresos respectivo.

l). Ingresos por Convenio

Los ingresos propios provenientes principalmente de servicios que presta la clínica por consultas, placas, rehabilitación, carnets; así como por pagos efectuados por los alumnos por concepto de cuotas por inscripción, por trámites de titulación, educación continua, estudios de posgrado, expedición de documentos, se reconocen cuando efectivamente son cobrados.

m). Ingresos por Subsidios Estatales

Se registran al valor histórico sobre la base de lo devengado conforme al calendario presupuestal establecido y a la expedición de los contra-recibos correspondientes, hasta la recepción de los recursos en las cuentas bancarias.

n). Ingresos por Subsidios Federales

Se registran a su valor nominal sobre la base de lo devengado conforme al calendario presupuestal establecido y a la expedición de los recibos correspondientes, hasta la recepción de los recursos en las cuentas bancarias.

ñ). Ingresos Financieros

Los intereses ganados producto de los excedentes de efectivo que el Banco mantiene en inversiones en valores de inmediata realización se reconocen conforme se devengan.

o). Gastos y Otras Pérdidas

Se registran a su valor nominal y se reconocen conforme los bienes o servicios se reciben o se devengan, independientemente de la fecha en que se paguen.

p). Impuesto al Valor Agregado

El impuesto al valor agregado pagado a los proveedores se registra formando parte del valor de los bienes y servicios afectando los bienes que conforman los bienes inmuebles y muebles, las construcciones en proceso o los gastos.

7. POSICIÓN EN LA MONEDA EXTRANJERA Y PROTECCIÓN POR RIESGO CAMBIARIO.

La Universidad al mes de diciembre de 2022 no llevo a cabo operaciones en moneda extranjera, por lo tanto, no estuvo obligado a obtener protección de riesgos por variaciones en el tipo de cambio.

8. REPORTE ANALÍTICO DEL ACTIVO.

- a) La vida útil o porcentajes de depreciación se utilizan de acuerdo al Manual Único de Contabilidad Gubernamental.
- b) Al mes de diciembre de 2022, no existieron cambios en los porcentajes de depreciación o valor residual de los activos.
- c) La Universidad no capitalizo gastos en el ejercicio, tanto financieros como de investigación.
- d) La Universidad no realizó operaciones en moneda extranjera por lo que no presento riesgos por tipo de cambio.
- e) La Universidad al mes de diciembre de 2022 no activó bienes construidos por la entidad.
- f) La Universidad no tiene contratos que representen riesgos de carácter significativo que afecten el activo, tales como bienes en garantía, embargos, litigios, títulos de inversiones entregados en garantías, baja significativa del valor de inversiones financieras, etc.
- g) La Universidad no realizó desmantelamiento de activos, ni efectuó procedimientos que tuvieran implicaciones y efectos contables.
- h) La Universidad realiza periódicamente el análisis de la administración de sus activos, con el objeto de que se utilicen de la manera más efectiva.

9. FIDEICOMISOS, MANDATOS Y ANÁLOGOS.

La Universidad no participa en Fideicomisos, mandatos o contratos análogos.

10. REPORTE DE RECAUDACIÓN.**a) Análisis del comportamiento de la recaudación**

A continuación, se presenta un cuadro que indica el comportamiento que durante el ejercicio 2022 tuvo la recaudación:

	<u>2022</u>
Subsidio Estatal (Gasto Corriente)	89,780.7
Subsidio Federal	45,993.9
FAM 2022	9,657.9
Ingresos Financieros	684.2
Otros Ingresos y Beneficios Varios	<u>205.3</u>
Total	<u>146,322.0</u>

b). Proyección de la Recaudación e Ingresos a Mediano Plazo.

La Universidad Estatal del Valle de Ecatepec, se crea mediante Decreto publicado en la Gaceta del Gobierno del Estado de México el 11 de enero de 2001, como un Organismo público descentralizado, con personalidad jurídica y patrimonio propios, en cumplimiento al Convenio de Coordinación celebrado entre la Secretaría de Educación Pública y el Gobierno del Estado de México.

En el Decreto que crea la Universidad Estatal del Valle de Ecatepec se establece, que “el patrimonio la Universidad estará constituido por: las utilidades, intereses, dividendos, rendimientos, y en general los bienes, derechos y demás ingresos que adquiera por cualquier título legal.” Esta disposición implica el diseño de un instrumento normativo, donde se definan claramente las acciones conducentes para la recaudación e ingreso a mediano plazo, así como la aplicación de los ingresos propios que la Universidad obtenga, a través de sus servicios.

Adicional a los Ingresos Propios el Presupuesto Institucional se suman los subsidios federal y estatal incluidas bolsas adicionales de recursos extraordinarios, por lo que se debe regular la recaudación, control, registro y aplicación de los recursos adicionales al subsidio ordinario y extraordinario que se genere o reciba, sin menoscabo de la normatividad que habrá de regir el manejo eficiente y transparente de los ingresos propios, por lo que invariablemente se someten a consideración del H. Consejo Directivo todos aquellos acuerdos que tengan que ver con ingresos y su manejo.

Para el próximo lustro y de acuerdo con el crecimiento armónico de la Universidad, se espera que los ingresos propios se vean fortalecidos por el incremento de la Matrícula, así como de un ambicioso esquema de Educación Continua que contempla entre otras muchas actividades la impartición de Cursos, Diplomados, Talleres, Certificaciones, Capacitaciones y el incremento en los servicios de la clínica Integral Universitaria.

Para que lo anterior se dé, es indispensable mantener un programa donde permanentemente se privilegie la Obra Pública, en aras de fortalecer la Infraestructura y Equipamiento, por lo que será indispensable participar en programas que de recursos extraordinarios tanto Federales como Estatales.

Considerando lo anterior se espera que a partir del presente año se tenga un incremento promedio del 5 por ciento con relación al año anterior para los próximos cinco años (2023-2027), tomando como base el año 2022 que en promedio registro un ingreso de 146 millones 322 mil pesos, se espera que en el año 2027 se recauden ingresos superiores a los 186 millones de pesos.

11. INFORMACIÓN SOBRE LA DEUDA Y EL REPORTE ANALÍTICO DE LA DEUDA

La Universidad no cuenta con deuda.

12. CALIFICACIONES OTORGADAS

La Universidad no tiene operaciones crediticias que requieran que se otorguen calificaciones.

13. PROCESO DE MEJORA

La institución está inmersa en un proceso continuo de mejora administrativa y organizacional y operativa.

14. INFORMACIÓN POR SEGMENTOS

La Universidad se alinea al Plan Nacional de Desarrollo (PND) 2018-2023, documento rector que permite orientar las políticas y programas del Gobierno de la República y en el cual se trazan los grandes objetivos, establece las acciones específicas para alcanzarlos y precisa indicadores que permiten medir los avances definidos. Es así que la Universidad vierte su amplia actividad en 6 los siguientes programas fundamentales.

- Educación Superior Universitaria
- Fiscalización, Control y Evaluación
- Vinculación con el Sector Productivo
- Fortalecimiento a la Calidad Educativa
- Convivencia Escolar sin Violencia
- Tecnología aplicada a la Educación

15. EVENTOS POSTERIORES AL CIERRE

No se cuenta con eventos posteriores al cierre.

16. PARTES RELACIONADAS

No existen partes relaciones que pudieran ejercer influencia sobre la toma de decisiones.

17. RESPONSABILIDAD SOBRE LA PRESENTACIÓN RAZONABLE DE LOS ESTADOS FINANCIEROS

“BAJO PROTESTA DE DECIR VERDAD DECLARAMOS QUE LOS ESTADOS FINANCIEROS Y SUS NOTAS, SON RAZONABLEMENTE CORRECTOS Y SON RESPONSABILIDAD DEL EMISOR”.

El Despacho Liconsa Salgado y Asociados, S.C., dictaminó los Estados Financieros de la Universidad Estatal del Valle de Ecatepec al 31 de diciembre de 2022, informando que presentan razonablemente en todos los aspectos materiales, la situación financiera de la UNEVE.

INFORMACIÓN PRESUPUESTARIA

NOTA INGRESO PRESUPUESTAL

Con fundamento en la Fracción XXX del Artículo 61 de la Constitución Política del Estado Libre y Soberano de México que a la letra dice:

“Artículo 61.- Son facultades y obligaciones de la Legislatura:

...

XXX. Aprobar anualmente el Presupuesto de Egresos del Estado, previo examen, discusión y, en su caso, modificación del Proyecto enviado por el Ejecutivo Estatal, una vez aprobadas las contribuciones establecidas en la Ley de Ingresos del Estado, a más tardar el 15 de diciembre, o hasta el 31 del mismo mes, cuando inicie el periodo constitucional el Ejecutivo Federal. En el Presupuesto de Egresos se dispondrá de las medidas apropiadas para vigilar su correcta aplicación.

Si cumplidos los plazos a que se refiere el párrafo anterior no se hubieren aprobado los ordenamientos jurídico financieros referidos, seguirán en vigor hasta el 31 de enero del ejercicio fiscal inmediato siguiente los expedidos para el ejercicio fiscal inmediato anterior al de las iniciativas en discusión. En el caso de la Ley de Ingresos del Estado, sólo seguirán vigentes aquellos rubros que no se hayan visto afectados por la entrada en vigor de los ordenamientos legales correspondientes de carácter federal...”

Considerando que la Ley de Ingresos del Estado de México para el ejercicio fiscal del año 2022, fue autorizada mediante decreto número 18 de fecha 31 de enero y de acuerdo al Segundo Transitorio de la misma que a la letra dice:

TRANSITORIOS

...

“SEGUNDO.- Esta Ley entrará en vigor al día siguiente de su publicación.”

...

La Ley de Ingresos del Estado de México para el ejercicio fiscal del año 2022 entró en vigor el 1 de Febrero de 2022, y al amparo de la disposición Constitucional antes mencionada, se consideró para recibir los ingresos necesarios para cubrir las erogaciones previstas en el Presupuesto de Egresos del año inmediato anterior por un monto de 5 millones 924.7 miles de pesos, mismos que sirvieron para sufragar las erogaciones de gasto corriente realizadas en el mes de Enero de 2022.

NOTA EGRESO PRESUPUESTAL

Con fundamento en la Fracción XXX del Artículo 61 de la Constitución Política del Estado Libre y Soberano de México que a la letra dice:

“Artículo 61.- Son facultades y obligaciones de la Legislatura:

...

XXX. Aprobar anualmente el Presupuesto de Egresos del Estado, previo examen, discusión y, en su caso, modificación del Proyecto enviado por el Ejecutivo Estatal, una vez aprobadas las contribuciones establecidas en la Ley de Ingresos del Estado, a más tardar el 15 de diciembre, o hasta el 31 del mismo mes, cuando inicie el periodo constitucional el Ejecutivo Federal. En el Presupuesto de Egresos se dispondrá de las medidas apropiadas para vigilar su correcta aplicación.

Si cumplidos los plazos a que se refiere el párrafo anterior no se hubieren aprobado los ordenamientos jurídico financieros referidos, seguirán en vigor hasta el 31 de enero del ejercicio fiscal inmediato siguiente los expedidos para el ejercicio fiscal inmediato anterior al de las iniciativas en discusión... En el caso del Presupuesto de Egresos, la extensión de su vigencia se entenderá referida únicamente a lo relativo al gasto corriente.”

Considerando que el Presupuesto de Egresos del Gobierno del Estado de México para el ejercicio fiscal del año 2022, fue autorizado mediante decreto número 20 de fecha 31 de enero y de acuerdo al Segundo Transitorio del mismo que a la letra dice:

TRANSITORIOS

...

“SEGUNDO. El presente Decreto entrara en vigor al día siguiente de su publicación.”

...

El Presupuesto de Egresos del Gobierno del Estado de México para el ejercicio fiscal del año 2022 entró en vigor el 1 de Febrero de 2022 y al amparo de la disposición Constitucional antes mencionada, se consideraron autorizadas las erogaciones de gasto corriente por un monto de 4 millones 541.8 miles de pesos en el capítulo 1000, 158.3 miles de pesos en el capítulo 2000 y 1 millón 224.6 miles de pesos en el capítulo 3000, para el periodo comprendido del 1 al 31 de enero de 2022.

U N E V E

Universidad Estatal del Valle de Ecatepec Ingresos y Egresos Del 1 de Enero al 31 de Diciembre de 2022 (Miles de Pesos)													
C O N C E P T O	AUTORIZADO	ASIGNADO	%	AMPLIACIÓN	REDUCCIÓN	AUTORIZADO FINAL	%	PRESUPUESTO EJERCIDO	%	VARIACIÓN INICIAL	%	VARIACIÓN MODIFICADO	%
INGRESOS:	153,986.1	159,910.8	100.0	39,362.6	30,387.5	168,885.9	100.0	154,125.5	100.0	-5,785.3	-3.6	14,760.4	8.7
Superávit Ejercicio Anterior		5,924.7	3.7			5,924.7	3.5	5,924.7	3.8				
Ordinarios	153,986.1	153,986.1	96.3	30,387.5	30,387.5	153,986.1	91.2	146,322.0	94.9	-7,664.1	-5.0	7,664.1	5.0
Estatales	144,328.2	144,328.2	90.3	30,387.5	30,387.5	144,328.2	85.5	136,664.1	88.7	-7,664.1	-5.3	7,664.1	5.3
- Tributarios													
Impuestos sobre Erogaciones													
Impuestos sobre Tenencia													
Otros Impuestos y Accesorios													
- No Tributarios								684.2	.4	684.2		-684.2	
Derechos													
Sector Central													
Organismos Auxiliares													
Aportaciones de Mejoras													
Productos								684.2	.4	684.2		-684.2	
Aprovechamientos													
Ingresos Financieros													
Aportaciones y Cuotas de Seguridad Social													
Ingreso por Venta de Bienes y Servicios	38,940.2	38,940.2	24.4		30,387.5	8,552.7	5.1	205.3	.1	-38,734.9	-99.5	8,347.4	97.6
Transferencias, Asignaciones, Subsidio y Otras Ayudas	105,388.0	105,388.0	65.9			135,775.5	80.4	135,774.6	88.1	30,386.6	28.8	.9	
Federales	9,657.9	9,657.9	6.0			9,657.9	5.7	9,657.9	6.3				
Participaciones Federales													
Fondos de Aportaciones Ramo 33	9,657.9	9,657.9	6.0			9,657.9	5.7	9,657.9	6.3				
Otros Apoyos Federales													
Extraordinarios				8,975.1		8,975.1	5.3	1,878.8	1.2	1,878.8		7,096.3	79.1
Generación de ADEFAS				8,975.1		8,975.1	5.3	1,878.8	1.2	1,878.8		7,096.3	79.1
Financiamientos													
EGRESOS:	153,986.1	159,910.8	100.0	57,472.0	48,496.9	168,885.9	100.0	154,667.9	100.0	5,242.9	3.3	14,218.0	8.4
Poderes Legislativo y Judicial													
Poder Legislativo													
Poder Judicial													
Gasto Total de Poder Ejecutivo	153,986.1	159,910.8	100.0	57,472.0	48,496.9	168,885.9	100.0	154,667.9	100.0	5,242.9	3.3	14,218.0	8.4
Gasto Programable:	153,986.1	159,910.8	100.0	48,496.9	48,496.9	159,910.8	94.7	145,692.8	94.2	14,218.0	8.9	14,218.0	8.9
Gasto Corriente	140,001.6	145,926.3	91.3	45,976.5	45,976.5	145,926.3	86.4	132,257.0	85.5	13,669.3	9.4	13,669.3	9.4
Servicios Personales	83,738.6	88,280.4	55.2	7,925.7	7,925.7	88,280.4	52.3	75,998.0	49.1	12,282.4	13.9	12,282.4	13.9
Gasto Operativo	56,263.0	57,645.9	36.0	38,050.8	38,050.8	57,645.9	34.1	56,269.0	36.4	1,386.9	2.4	1,386.9	2.4
- Materiales y Suministros	18,760.3	18,918.6	11.8	9,830.1	14,130.1	14,618.6	8.7	14,460.1	9.3	4,458.5	23.6	158.5	1.1
- Servicios Generales	37,502.7	38,727.3	24.2	28,220.7	23,920.7	43,027.3	25.5	41,798.9	27.0	-3,071.6	-7.9	1,228.4	2.9
Transferencias													
- Organismos Autonomos													
- Subsidios y Apoyos													
Inversión Pública	13,984.5	13,984.5	8.7	2,520.4	2,520.4	13,984.5	8.3	13,435.8	8.7	548.7	3.9	548.7	3.9
- Bienes Muebles e Inmuebles	4,326.6	4,326.6	2.7	2,520.4	2,520.4	4,326.6	2.6	3,777.9	2.4	548.7	12.7	548.7	12.7
- Obra Pública	9,657.9	9,657.9	6.0			9,657.9	5.7	9,657.9	6.2				
- Inversión Financiera													
Gasto no Programable				8,975.1		8,975.1	5.3	8,975.1	5.8	-8,975.1			
Transferencias a Municipios													
- Participaciones													
- Aportaciones del Ramo 33													
- Convenios													
Deuda Pública				8,975.1		8,975.1	5.3	8,975.1	5.8	-8,975.1			
- Costo Financiero de la Deuda													
- Amortizaciones													
- Pago de ADEFAS				8,975.1		8,975.1	5.3	8,975.1	5.8	-8,975.1			
Superávit(+)/ Déficit (-)				-18,109.4	-18,109.4			-542.4	-.4	542.4		542.4	
% de los Ingresos								-.4					

Universidad Estatal del Valle de Ecatepec
Indicadores de Postura Fiscal Integrado
Del 1 de Enero al 31 de Diciembre de 2022
(Miles de Pesos)

Concepto	Estimado	Devengado	Pagado ³
I. Ingresos Presupuestarios (I=1+2)	159,910.8	154,125.5	154,125.5
1. Ingresos del Gobierno de la Entidad Federativa ¹	0.0	0.0	0.0
2. Ingresos del Sector Paraestatal ¹	159,910.8	154,125.5	154,125.5
II. Egresos Presupuestarios (II=3+4)	159,910.8	154,667.9	152,976.6
3. Egresos del Gobierno de la Entidad Federativa ²	0.0	0.0	0.0
4. Egresos del Sector Paraestatal ²	159,910.8	154,667.9	152,976.6
III. Balance Presupuestario (Superávit o Déficit) (III = I - II)	0.0	-542.4	1,148.9

Concepto	Estimado	Devengado	Pagado ³
III. Balance presupuestario (Superávit o Déficit)	0.0	-542.4	1,148.9
IV. Intereses, Comisiones y Gastos de la Deuda	0.0	0.0	0.0
V. Balance Primario (Superávit o Déficit) (V= III - IV)	0.0	-542.4	1,148.9

Concepto	Estimado	Devengado	Pagado ³
A. Financiamiento	0.0	0.0	0.0
B. Amortización de la deuda	0.0	0.0	0.0
C. Endeudamiento ó desendeudamiento (C = A - B)	0.0	0.0	0.0

U N E V E

Universidad Estatal del Valle de Ecatepec
Estado Analítico de Ingresos
Del 1 de Enero al 31 de Diciembre de 2022
(Miles de Pesos)

Rubro de Ingresos	Ingreso					Diferencia
	Estimado	Ampliaciones y Reducciones	Modificado	Devengado	Recaudado	
	(1)	(2)	(3= 1 + 2)	(4)	(5)	(6= 5 - 1)
Impuestos			.0			.0
Cuotas y Aportaciones de Seguridad Social			.0			.0
Contribuciones de Mejoras			.0			.0
Derechos			.0	.0	.0	.0
Productos			.0	684.2	684.2	684.2
Aprovechamientos	5,924.7	.0	5,924.7	6,130.0	6,130.0	-205.3
Ingresos por Ventas de Bienes, Prestación de Servicios y Otros Ingresos	38,940.2	-30,387.5	8,552.7	.0	.0	-38,940.2
Participaciones, Aportaciones, Convenios, Incentivos Derivados de la Colaboración Fiscal y Fondos Distintos de Aportaciones			.0			.0
Transferencias, Asignaciones, Subsidios y Subvenciones, y Pensiones y Jubilaciones	115,045.9	30,387.5	145,433.4	145,432.5	145,432.5	-9
Ingresos Derivados de Financiamientos		8,975.1	8,975.1	1,878.8	1,878.8	1,878.8
Total	159,910.8	8,975.1	168,885.9	154,125.5	154,125.5	-5,785.3
				Ingresos excedentes ¹		

Estado Analítico de Ingresos Por Fuente de Financiamiento	Ingreso					Diferencia
	Estimado	Ampliaciones y Reducciones	Modificado	Devengado	Recaudado	
	(1)	(2)	(3= 1 + 2)	(4)	(5)	(6= 5 - 1)
Ingresos del Poder Ejecutivo Federal o Estatal y de los Municipios	.0	.0	.0	.0	.0	.0
Impuestos			.0			.0
Cuotas y Aportaciones de Seguridad Social			.0			.0
Contribuciones de Mejoras			.0			.0
Derechos	.0	.0	.0	.0	.0	.0
Productos			.0			.0
Aprovechamientos			.0			.0
Participaciones, Aportaciones, Convenios, Incentivos Derivados de la Colaboración Fiscal y Fondos Distintos de Aportaciones			.0			.0
Transferencias, Asignaciones, Subsidios y Subvenciones, y Pensiones y Jubilaciones			.0			.0
Ingresos de los Entes Públicos de los Poderes Legislativo y Judicial, de los Organos Autónomos y del Sector Paraestatal o Paramunicipal, así como de las Empresas Productivas del Estado	159,910.8	.0	159,910.8	152,246.7	152,246.7	-7,664.1
Cuotas y Aportaciones de Seguridad Social	.0	.0	.0	.0	.0	.0
Productos	.0	.0	.0	684.2	684.2	684.2
Ingresos por Venta de Bienes, Prestación de Servicios y Otros Ingresos	44,864.9	-30,387.5	14,477.4	6,130.0	6,130.0	20,607.4
Transferencias, Asignaciones, Subsidios y Subvenciones, y Pensiones y Jubilaciones	115,045.9	30,387.5	145,433.4	145,432.5	145,432.5	.9
Ingresos Derivados de Financiamiento	.0	8,975.1	8,975.1	1,878.8	1,878.8	1,878.8
Ingresos Derivados de Financiamientos	.0	8,975.1	8,975.1	1,878.8	1,878.8	1,878.8
Total	159,910.8	8,975.1	168,885.9	154,125.5	154,125.5	-5,785.3
				Ingresos excedentes ¹		

CUENTA PÚBLICA DEL GOBIERNO, ORGANISMOS AUXILIARES Y AUTÓNOMOS DEL ESTADO DE MÉXICO 2022

Universidad Estatal del Valle de Ecatepec								
INGRESOS								
(Miles de Pesos)								
INGRESOS	AUTORIZADO	ASIGNADO	PRESUPUESTO 2022		TOTAL AUTORIZADO	RECAUDADO	VARIACIÓN	
			ASIGNACIONES Y/O AMPLIACIONES	REDUCCIONES Y/O DISMINUCIONES			IMPORTE	%
INGRESOS DE GESTIÓN	38,940.2	38,940.2		30,387.5	8,552.7		8,552.7	100.0
Ingresos por Venta de Bienes y Servicios	38,940.2	38,940.2		30,387.5	8,552.7		8,552.7	100.0
PARTICIPACIONES, APORTACIONES, TRANSFERENCIAS, ASIGNACIONES, SUBSIDIOS Y OTRAS AYUDAS	105,388.0	105,388.0	30,387.5		135,775.5	135,774.6	.9	
Subsidio	105,388.0	105,388.0	30,387.5		135,775.5	135,774.6	.9	
OTROS INGRESOS Y BENEFICIOS		5,924.7	8,975.1		14,899.8	8,693.0	6,206.8	41.7
Productos						684.2	-684.2	
Pasivos que se Generen como Resultado de Erogaciones que se Devengan en el Ejercicio Fiscal pero que queden Pendientes de Liquidar al Cierre del Mismo			8,975.1		8,975.1	1,878.8	7,096.3	79.1
Ingresos Diversos						205.3	-205.3	
Aplicación de Remanentes		5,924.7			5,924.7	5,924.7		
S U B T O T A L	144,328.2	150,252.9	39,362.6	30,387.5	159,228.0	144,467.6	14,760.4	9.3
Programa de Acciones para el Desarrollo (PAD)	9,657.9	9,657.9			9,657.9	9,657.9		
T O T A L	153,986.1	159,910.8	39,362.6	30,387.5	168,885.9	154,125.5	14,760.4	8.7

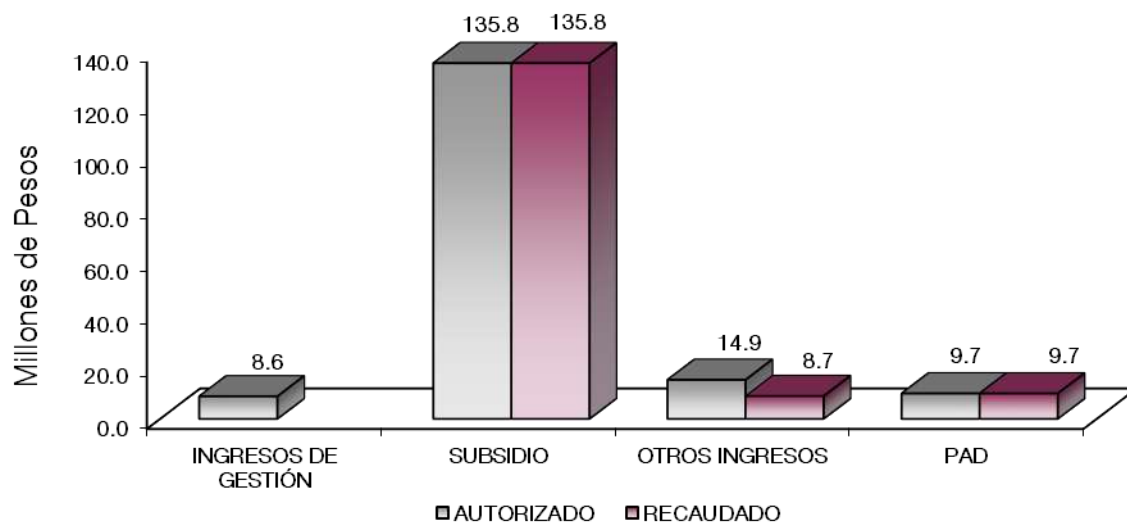

NOTAS AL PRESUPUESTO DE INGRESOS

INGRESOS

Se tuvo previsto recaudar ingresos por 159 millones 910.8 miles de pesos, posteriormente se autorizaron ampliaciones y reducciones netas de más por 8 millones 975.1 miles de pesos, obteniendo un presupuesto autorizado por 168 millones 885.9 miles de pesos de los cuales se recaudaron 154 millones 125.5 miles de pesos, obteniendo una variación de menos por 14 millones 760.4 miles de pesos, representando el 8.7 por ciento respecto al monto autorizado.

INGRESOS DE GESTIÓN

Ingresos por Venta de Bienes y Servicios

Se tuvo previsto recaudar ingresos por 38 millones 940.2 miles de pesos, los cuales fueron recaudados en el rubro de Participaciones, Aportaciones, Transferencias, Asignaciones, Subsidios y Otras Ayudas.

PARTICIPACIONES, APORTACIONES, TRANSFERENCIAS, ASIGNACIONES, SUBSIDIOS Y OTRAS AYUDAS.

Subsidio

Inicialmente se previó recaudar 105 millones 388 mil pesos, posteriormente se dieron ampliaciones por 30 millones 387.5 miles de pesos, obteniendo un presupuesto modificado de 135 millones 775.5 miles de pesos y se recaudaron 135 millones 774.6 miles de pesos, por lo que se obtuvo una variación de menos 0.9 miles de pesos.

OTROS INGRESOS Y BENEFICIOS VARIOS

Se recaudaron 8 millones 693 mil pesos correspondientes a Pasivos que se Generan como Resultado de Erogaciones que se Devenguen en el Ejercicio Fiscal pero que queden Pendientes de Liquidar al Cierre del mismo por 1 millón 878.8 miles de pesos y 6 millones 130 mil pesos de otros ingresos.

PROGRAMA DE ACCIONES PARA EL DESARROLLO

Se otorgaron recursos por 9 millones 657.9 miles de pesos, del Fondo de Aportaciones Múltiples 2022 los cuales se recaudaron al 100 por ciento.

CUENTA PÚBLICA DEL GOBIERNO, ORGANISMOS AUXILIARES Y AUTÓNOMOS DEL ESTADO DE MÉXICO 2022

Universidad Estatal del Valle de Ecatepec
Estado Análítico del Ejercicio del Presupuesto de Egresos
Clasificación por Objeto del Gasto (Capítulo y Concepto)
Del 1 de Enero al 31 de Diciembre de 2022
(Miles de Pesos)

Concepto	Egresos					Subejercicio 6 = (3 - 4)
	Aprobado	Amplaciones/ (Reducciones)	Modificado	Devengado	Pagado	
	1	2	3 = (1 + 2)	4	5	
Servicios Personales	88,280.4	.0	88,280.4	75,998.0	75,998.0	12,282.4
Remuneraciones al Personal de Carácter Permanente	56,010.3	-6,192.4	49,817.9	43,425.6	43,425.6	6,392.3
Remuneraciones al Personal de Carácter Transitorio	.0	.0	.0	.0	.0	.0
Remuneraciones Adicionales y Especiales	16,752.2	1,452.8	18,205.0	15,214.2	15,214.2	2,990.8
Seguridad Social	10,371.7	2,667.0	13,038.7	11,640.8	11,640.8	1,397.9
Otras Prestaciones Sociales y Económicas	5,069.1	2,072.6	7,141.7	5,717.4	5,717.4	1,424.3
Previsiones	.0	.0	.0	.0	.0	.0
Pago de Estimulos a Servidores Públicos	77.1	.0	77.1	.0	.0	77.1
Materiales y Suministros	18,918.6	-4,300.0	14,618.6	14,460.1	14,460.1	158.5
Materiales de Administración, Emisión de Documentos y Artículos	8,449.3	-3,119.7	5,329.6	5,229.6	5,229.6	100.0
Alimentos y Utensilios	2.7	176.0	178.7	178.7	178.7	.0
Materias Primas y Materiales de Producción y Comercialización	.8	4.1	4.9	4.9	4.9	.0
Materiales y Artículos de Construcción y de Reparación	2,665.4	3,036.5	5,701.9	5,701.9	5,701.9	.0
Productos Químicos, Farmacéuticos y de Laboratorio	4,787.6	-4,316.1	471.5	471.5	471.5	.0
Combustibles, Lubricantes y Aditivos	1,240.0	84.4	1,324.4	1,324.4	1,324.4	.0
Vestuario, Blancos, Prendas de Protección y Artículos Deportivos	956.4	-496.1	460.3	460.2	460.2	.1
Materiales y Suministros Para Seguridad	.0	.0	.0	.0	.0	.0
Herramientas, Refacciones y Accesorios Menores	816.4	330.9	1,147.3	1,088.9	1,088.9	58.4
Servicios Generales	38,727.3	4,300.0	43,027.3	41,798.9	41,798.9	1,228.4
Servicios Básicos	3,925.7	1,745.1	5,670.8	4,742.5	4,742.5	928.3
Servicios de Arrendamiento	26.4	123.1	149.5	149.5	149.5	.0
Servicios Profesionales, Científicos, Técnicos y Otros Servicios	12,024.6	5,350.7	17,375.3	17,375.2	17,375.2	.1
Servicios Financieros, Bancarios y Comerciales	1,207.9	-268.1	939.8	939.8	939.8	.0
Servicios de Instalación, Reparación, Mantenimiento y Conservación	16,251.9	-556.1	15,695.8	15,436.6	15,436.6	259.2
Servicios de Comunicación Social y Publicidad	64.6	54.1	118.7	118.7	118.7	.0
Servicios de Traslado y Viáticos	59.4	352.6	412.0	411.9	411.9	.1
Servicios Oficiales	.0	31.8	31.8	31.8	31.8	.0
Otros Servicios Generales	5,166.8	-2,533.2	2,633.6	2,592.9	2,592.9	40.7
Transferencias, Asignaciones, Subsidios y Otras Ayudas	.0	.0	.0	.0	.0	.0
Transferencias Internas y Asignaciones al Sector Público	.0	.0	.0	.0	.0	.0
Transferencias al Resto del Sector Público	.0	.0	.0	.0	.0	.0
Subsidios y Subvenciones	.0	.0	.0	.0	.0	.0
Ayudas Sociales	.0	.0	.0	.0	.0	.0
Pensiones y Jubilaciones	.0	.0	.0	.0	.0	.0
Transferencias a Fideicomisos, Mandatos y Otros Análogos	.0	.0	.0	.0	.0	.0
Transferencias a la Seguridad Social	.0	.0	.0	.0	.0	.0
Donativos	.0	.0	.0	.0	.0	.0
Transferencias al Exterior	.0	.0	.0	.0	.0	.0
Bienes Muebles, Inmuebles e Intangibles	4,326.6	.0	4,326.6	3,777.9	2,116.4	548.7
Mobiliario y Equipo de Administración	4,326.6	-1,456.9	2,869.7	2,321.0	1,206.8	548.7
Mobiliario y Equipo Educativo y Recreativo	.0	163.4	163.4	163.4	163.4	.0
Equipo e Instrumental Médico y de Laboratorio	.0	1,173.5	1,173.5	1,173.5	626.2	.0
Vehículos y Equipo de Transporte	.0	7.0	7.0	7.0	7.0	.0
Equipo de Defensa y Seguridad	.0	.0	.0	.0	.0	.0
Maquinaria, Otros Equipos y Herramientas	.0	113.0	113.0	113.0	113.0	.0
Activos Biológicos	.0	.0	.0	.0	.0	.0
Bienes Inmuebles	.0	.0	.0	.0	.0	.0
Activos Intangibles	.0	.0	.0	.0	.0	.0
Inversión Pública	9,657.9	.0	9,657.9	9,657.9	9,628.1	.0
Obra Pública en Bienes de Dominio Público	9,657.9	.0	9,657.9	9,657.9	9,628.1	.0
Obra Pública en Bienes Propios	.0	.0	.0	.0	.0	.0
Proyectos Productivos y Acciones de Fomento	.0	.0	.0	.0	.0	.0
Inversiones Financieras y Otras Provisiones	.0	.0	.0	.0	.0	.0
Inversiones Para el Fomento de Actividades Productivas	.0	.0	.0	.0	.0	.0
Acciones y Participaciones de Capital	.0	.0	.0	.0	.0	.0
Compra de Títulos y Valores	.0	.0	.0	.0	.0	.0
Concesión de Préstamos	.0	.0	.0	.0	.0	.0
Inversiones en Fideicomisos, Mandatos y Otros Análogos	.0	.0	.0	.0	.0	.0
Otras Inversiones Financieras	.0	.0	.0	.0	.0	.0
Provisiones para Contingencias y Otras Erogaciones Especiales	.0	.0	.0	.0	.0	.0
Participaciones y Aportaciones	.0	.0	.0	.0	.0	.0
Participaciones	.0	.0	.0	.0	.0	.0
Aportaciones	.0	.0	.0	.0	.0	.0
Convenios	.0	.0	.0	.0	.0	.0
Deuda Pública	.0	8,975.1	8,975.1	8,975.1	8,975.1	.0
Amortización de la Deuda Pública	.0	.0	.0	.0	.0	.0
Intereses de la Deuda Pública	.0	.0	.0	.0	.0	.0
Comisiones de la Deuda Pública	.0	.0	.0	.0	.0	.0
Gastos de la Deuda Pública	.0	.0	.0	.0	.0	.0
Costo por Coberturas	.0	.0	.0	.0	.0	.0
Apoyos Financieros	.0	.0	.0	.0	.0	.0
Adeudos de Ejercicios Fiscales Anteriores	.0	8,975.1	8,975.1	8,975.1	8,975.1	.0
Total del Gasto	159,910.8	8,975.1	168,885.9	154,667.9	152,976.6	14,218.0

U N E V E

Universidad Estatal del Valle de Ecatepec
Estado Analítico del Ejercicio del Presupuesto de Egresos
Clasificación Económica (por Tipo de Gasto)
Del 1 de Enero al 31 de Diciembre de 2022
(Miles de Pesos)

Concepto	Egresos					Subejercicio
	Aprobado	Ampliaciones/ (Reducciones)	Modificado	Devengado	Pagado	
	1	2	3 = (1 + 2)	4	5	
Gasto Corriente	145,926.3		145,926.3	132,257.0	132,257.0	13,669.3
Gasto de Capital	13,984.5		13,984.5	13,435.8	11,744.5	548.7
Amortización de la Deuda y Disminución de Pasivos		8,975.1	8,975.1	8,975.1	8,975.1	
Pensiones y Jubilaciones			-			
Participaciones			-			
Total del Gasto	159,910.8	8,975.1	168,885.9	154,667.9	152,976.6	14,218.0

Universidad Estatal del Valle de Ecatepec
Estado Analítico del Ejercicio del Presupuesto de Egresos
Clasificación Administrativa
Del 1 de Enero al 31 de Diciembre de 2022
(Miles de Pesos)

Concepto	Egresos					Subejercicio
	Aprobado	Ampliaciones/ (Reducciones)	Modificado	Devengado	Pagado	
	1	2	3 = (1 + 2)	4	5	
Entidades Paraestatales y Fideicomisos No Empresariales y No Financieros	159,910.8	8,975.1	168,885.9	154,667.9	152,976.6	14,218.0
Instituciones Públicas de Seguridad Social			-			
Entidades Paraestatales Empresariales No Financieras con Participación Estatal Mayoritaria			-			
Fideicomisos Empresariales No Financieros con Participación Estatal Mayoritaria			-			
Entidades Paraestatales Empresariales Financieras Monetarias con Participación Estatal Mayoritaria			-			
Entidades Paraestatales Empresariales Financieras No Monetarias con Participación Estatal Mayoritaria			-			
Fideicomisos Financieros Públicos con Participación Estatal Mayoritaria			-			
Total del Gasto	159,910.8	8,975.1	168,885.9	154,667.9	152,976.6	14,218.0

Universidad Estatal del Valle de Ecatepec
Estado Analítico del Ejercicio del Presupuesto de Egresos
Clasificación Administrativa
Del 1 de Enero al 31 de Diciembre de 2022
(Miles de Pesos)

Concepto	Egresos					Subejercicio
	Aprobado	Ampliaciones/ (Reducciones)	Modificado	Devengado	Pagado	
	1	2	3 = (1 + 2)	4	5	
210C2400 Universidad Estatal del Valle de Ecatepec	159,910.8	8,975.1	168,885.9	154,667.9	152,976.6	14,218.0
Total del Gasto	159,910.8	8,975.1	168,885.9	154,667.9	152,976.6	14,218.0

Universidad Estatal del Valle de Ecatepec
Estado Analítico del Ejercicio del Presupuesto de Egresos
Clasificación Administrativa
Del 1 de Enero al 31 de Diciembre de 2022
(Miles de Pesos)

Concepto	Egresos					Subejercicio 6 = (3 - 4)
	Aprobado	Ampliaciones/ (Reducciones)	Modificado	Devengado	Pagado	
	1	2	3 = (1 + 2)	4	5	
Poder Ejecutivo	159,910.8	8,975.1	168,885.9	154,667.9	152,976.6	14,218.0
Poder Legislativo			-			-
Poder Judicial			-			-
Órganos Autónomos			-			-
Total del Gasto	159,910.8	8,975.1	168,885.9	154,667.9	152,976.6	14,218.0

Universidad Estatal del Valle de Ecatepec
Estado Analítico del Ejercicio del Presupuesto de Egresos
Clasificación Funcional (Finalidad y Función)
Del 1 de Enero al 31 de Diciembre de 2022
(Miles de Pesos)

Concepto	Egresos					Subejercicio 6 = (3 - 4)
	Aprobado	Ampliaciones/ (Reducciones)	Modificado	Devengado	Pagado	
	1	2	3 = (1 + 2)	4	5	
Gobierno	1,518.4	-	1,518.4	1,090.7	1,090.7	427.7
Legislación			-			-
Justicia			-			-
Coordinación de la Política de Gobierno	1,518.4		1,518.4	1,090.7	1,090.7	427.7
Relaciones Exteriores			-			-
Asuntos Financieros y Hacendarios			-			-
Seguridad Nacional			-			-
Asuntos de Orden Público y de Seguridad Interior			-			-
Otros Servicios Generales			-			-
Desarrollo Social	158,392.4	-	158,392.4	144,602.1	142,910.8	13,790.3
Protección Ambiental			-			-
Vivienda y Servicios a la Comunidad			-			-
Salud			-			-
Recreación, Cultura y Otras Manifestaciones Sociales			-			-
Educación	158,392.4		158,392.4	144,602.1	142,910.8	13,790.3
Protección Social			-			-
Otros Asuntos Sociales			-			-
Desarrollo Económico	-	-	-	-	-	-
Asuntos Económicos, Comerciales y Laborales en General			-			-
Agropecuaria, Silvicultura, Pesca y Caza			-			-
Combustibles y Energía			-			-
Minería, Manufacturas y Construcción			-			-
Transporte			-			-
Comunicaciones			-			-
Turismo			-			-
Ciencia, Tecnología e Innovación			-			-
Otras Industrias y Otros Asuntos Económicos			-			-
Otras no Clasificadas en Funciones Anteriores	-	8,975.1	8,975.1	8,975.1	8,975.1	-
Transacciones de la Deuda Pública / Costo Financiero de la Deuda			-			-
Transferencias, Participaciones y Aportaciones entre Diferentes Niveles y Órdenes de Gobierno			-			-
Saneamiento del Sistema Financiero			-			-
Adeudos de Ejercicios Fiscales Anteriores		8,975.1	8,975.1	8,975.1	8,975.1	-
Total del Gasto	159,910.8	8,975.1	168,885.9	154,667.9	152,976.6	14,218.0

Universidad Estatal del Valle de Ecatepec
 Endeudamiento Neto
 Del 1 de Enero al 31 de Diciembre de 2022
 (Miles de Pesos)

Identificación de Crédito o Instrumento	Contratación/Colocación	Amortización	Endeudamiento Neto
	A	B	C = A - B
Créditos Bancarios			
			-
			-
			-
			-
			-
			-
Total Créditos Bancarios	-	-	-
Otros Instrumentos de Deuda			
			-
			-
			-
			-
			-
Total Otros Instrumentos de Deuda	-	-	-
TOTAL	-	-	-

NO Aplica

Universidad Estatal del Valle de Ecatepec
 Intereses de la Deuda
 Del 1 de Enero al 31 de Diciembre de 2022
 (Miles de Pesos)

Identificación de Crédito o Instrumento	Devengado	Pagado
Créditos Bancarios		
Total de Intereses de Créditos Bancarios	-	-
Otros Instrumentos de Deuda		
Total de Intereses de Otros Instrumentos de Deuda	-	-
TOTAL	-	-

NO Aplica

Universidad Estatal del Valle de Ecatepec
EGRESOS POR CAPÍTULO
(Miles de Pesos)

EGRESOS	PRESUPUESTO 2022					VARIACIÓN		
	AUTORIZADO	ASIGNADO	ASIGNACIONES Y/O AMPLIACIONES	REDUCCIONES Y/O DISMINUCIONES	TOTAL AUTORIZADO	EJERCIDO	IMPORTE	%
Servicios Personales	83,738.6	88,280.4	7,925.7	7,925.7	88,280.4	75,998.0	12,282.4	13.9
Materiales y Suministros	18,760.3	18,918.6	9,830.1	14,130.1	14,618.6	14,460.1	158.5	1.1
Servicios Generales	37,502.7	38,727.3	28,220.7	23,920.7	43,027.3	41,798.9	1,228.4	2.9
Bienes Muebles, Inmuebles e Intangibles	4,326.6	4,326.6	2,520.4	2,520.4	4,326.6	3,777.9	548.7	12.7
Deuda Pública			8,975.1		8,975.1	8,975.1		
S U B T O T A L	144,328.2	150,252.9	57,472.0	48,496.9	159,228.0	145,010.0	14,218.0	8.9
Programa de Acciones para el Desarrollo (PAD)	9,657.9	9,657.9			9,657.9	9,657.9		
T O T A L	153,986.1	159,910.8	57,472.0	48,496.9	168,885.9	154,667.9	14,218.0	8.4

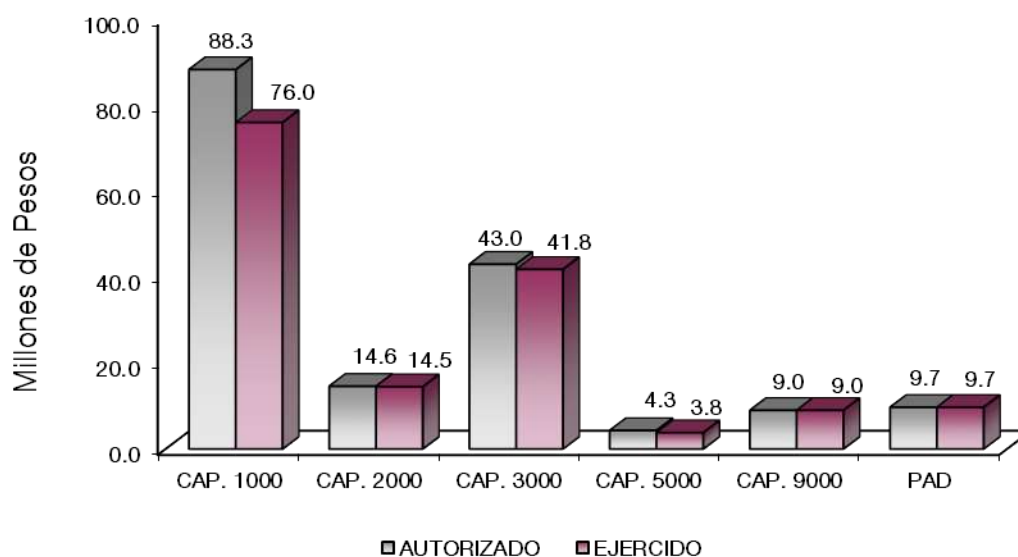

NOTAS AL PRESUPUESTO DE EGRESOS

EGRESOS

Se autorizó un presupuesto asignado por 159 millones 910.8 miles de pesos, posteriormente se dieron ampliaciones y traspasos netos de más por 8 millones 975.1 miles de pesos, con lo que se determinó un presupuesto modificado de 168 millones 885.9 miles de pesos, de los cuales se ejercieron 154 millones 667.9 miles de pesos, obteniendo una variación de 14 millones 218 mil pesos, equivalentes al 8.4 por ciento respecto al monto autorizado.

SERVICIOS PERSONALES

En este capítulo se autorizó un presupuesto asignado por 88 millones 280.4 miles de pesos, de los cuales se ejercieron 75 millones 998 mil pesos, obteniendo una variación de 12 millones 282.4 miles de pesos, que representó el 13.9 por ciento respecto al monto autorizado.

MATERIALES Y SUMINISTROS

Se autorizó un presupuesto asignado por 18 millones 918.6 miles de pesos, posteriormente se realizaron traspasos de menos por 4 millones 300 mil pesos, obteniendo un presupuesto modificado de 14 millones 618.6 miles de pesos, de los cuales se ejercieron 14 millones 460.1 miles de pesos, obteniendo una variación de 158.5 miles de pesos, que representó el 1.1 por ciento del monto autorizado.

SERVICIOS GENERALES

Se autorizó un presupuesto asignado por 38 millones 727.3 miles de pesos, posteriormente se realizaron traspasos de más por 4 millones 300 mil pesos, obteniendo un presupuesto modificado de 43 millones 27.3 miles de pesos, de lo anterior se ejercieron 41 millones 798.9 miles de pesos, por lo que se obtuvo una variación de 1 millón 228.4 miles de pesos, que representó el 2.9 por ciento respecto al monto autorizado.

BIENES MUEBLES, INMUEBLES E INTANGIBLES

Se autorizaron 4 millones 326.6 miles de pesos, de los cuales se ejercieron 3 millones 777.9 miles de pesos, obteniendo una variación por 548.7 miles de pesos, que representó el 12.7 por ciento respecto al monto autorizado.

DEUDA PÚBLICA

Se autorizó una ampliación por 8 millones 975.1 miles de pesos, para el pago de Pasivos derivados de Erogaciones Devengadas y Pendientes de Liquidar al cierre del Ejercicio Fiscal Anterior. Los cuales se ejercieron en su totalidad.

PROGRAMA DE ACCIONES PARA EL DESARROLLO

Se autorizaron recursos del Fondo de Ampliaciones Múltiples (FAM) por 9 millones 657.9 miles de pesos otorgados para la Construcción de la Tercera Etapa de un Edificio Multifuncional de Laboratorios y Talleres, mismos que se ejercieron en su totalidad.

CUENTA PÚBLICA DEL GOBIERNO, ORGANISMOS AUXILIARES Y AUTÓNOMOS DEL ESTADO DE MÉXICO 2022

INFORMACIÓN PRESUPUESTAL

Universidad Estatal del Valle de Ecatepec
EGRESOS POR OBJETO DEL GASTO
(Miles de Pesos)

CAPÍTULO Y OBJETO DEL GASTO	P R E S U P U E S T O 2 0 2 2						
	AUTORIZADO	ASIGNADO	ASIGNACIONES Y/O AMPLIACIONES	REDUCCIONES Y/O DISMINUCIONES	TOTAL AUTORIZADO	EJERCIDO	VARIACIÓN
SERVICIOS PERSONALES	83,738.6	88,280.4	7,925.7	7,925.7	88,280.4	75,998.0	12,282.4
Sueldo base	27,956.8	29,686.4	522.5	6,414.0	23,794.9	21,452.8	2,342.1
Hora clase	24,587.0	26,323.9		301.0	26,022.9	21,972.8	4,050.1
Prima por años de servicio	1,640.0	1,824.0	643.5		2,467.5	2,090.5	377.0
Prima de antigüedad			144.1		144.1	144.1	
Prima vacacional	3,810.6	3,810.6			3,810.6	2,954.6	856.0
Aguinaldo	7,288.5	7,288.5	203.2		7,491.7	7,178.6	313.1
Gratificación	2,264.5	2,286.2	1,451.9	1,210.7	2,527.4	1,679.8	847.6
Gratificación por convenio	1,457.2	1,542.9	181.8		1,724.7	1,127.6	597.1
Gratificación por productividad			39.0		39.0	39.0	
Aportaciones de servicio de salud	4,571.8	4,764.8	448.4		5,213.2	4,420.3	792.9
Aportaciones al sistema solidario de reparto	3,373.8	3,517.0	483.0		4,000.0	3,620.1	379.9
Aportaciones del sistema de capitalización individual	797.9	832.1	346.0		1,178.1	1,061.7	116.4
Aportaciones para financiar los gastos generales de administración del ISSEMYI	427.4	444.3	22.2		466.5	415.0	51.5
Aportaciones para riesgo de trabajo	651.0	733.5	1,294.0		2,027.5	2,027.5	
Seguros y fianzas	80.0	80.0	73.6		153.6	96.3	57.3
Cuotas para fondo de retiro	63.5	68.0	2.1		70.1	52.5	17.6
Seguro de separación individualizado	1,010.5	1,093.7	20.9		1,114.6	1,000.1	114.5
Día del maestro y del servidor público	1,180.8	1,180.8	1,181.0		2,361.8	1,300.0	1,061.8
Despensa	2,500.2	2,726.6	868.5		3,595.1	3,364.7	230.4
Estímulos por puntualidad y asistencia	77.1	77.1			77.1		77.1
MATERIALES Y SUMINISTROS	18,760.3	18,918.6	9,830.1	14,130.1	14,618.6	14,460.1	158.5
Materiales y útiles de oficina	3,685.0	3,685.0	495.1	2,720.9	1,459.2	1,409.2	50.0
Enseres de oficina	150.0	150.0	2.6	147.9	4.7	4.7	
Material de foto cine y grabación			4.3		4.3	4.3	
Materiales y útiles para el procesamiento en equipos y bienes informáticos	3,816.2	3,822.1	1,739.9	3,107.0	2,455.0	2,405.0	50.0
Material de información			4.0	.1	3.9	3.9	
Material y enseres de limpieza	430.3	442.1	1,157.1	340.6	1,258.6	1,258.6	
Material didáctico	350.0	350.1	.1	207.0	143.2	143.2	
Material para identificación y registro			.7		.7	.7	
Productos alimenticios para animales	2.4	2.4		2.4			
Utensilios para el servicio de alimentación		.3	178.6	.2	178.7	178.7	
Productos de papel cartón e impresos adquiridos como materia prima		.4	.4		.4	.4	
Productos químicos farmacéuticos y de laboratorio adquiridos como materia prima		.2	.5	.5	.2	.2	
Productos de cuero piel plástico y hule adquiridos como materia prima		.6	3.7		4.3	4.3	
Productos minerales no metálicos	29.1	41.2	38.1	32.3	47.0	47.0	
Cemento y productos de concreto	30.8	30.8		18.6	12.2	12.2	
Cal yeso y productos de yeso	3.9	3.9		3.9			
Madera y productos de madera	17.1	18.0	274.7		292.7	292.7	
Vidrio y productos de vidrio	87.5	87.5		70.7	16.8	16.8	
Material eléctrico y electrónico	570.2	606.8	2,771.9	320.1	3,058.6	3,058.6	
Artículos metálicos para la construcción	157.0	157.0	697.6		854.6	854.6	
Materiales complementarios	200.0	200.0	84.3	282.8	1.5	1.5	
Material de señalización	8.8	10.7	517.5	52.8	475.4	475.4	
árboles y plantas de ornato	22.2	22.3		19.1	3.2	3.2	
Materiales de construcción	1,301.4	1,304.0	6.2	630.8	679.4	679.4	
Estructuras y manufacturas para todo tipo de construcción	183.2	183.2	77.3		260.5	260.5	
Sustancias químicas	838.1	838.1		836.2	1.9	1.9	
Plaguicidas abonos y fertilizantes	50.0	50.0		46.9	3.1	3.1	
Medicinas y productos farmacéuticos	271.6	271.6	1.2	132.7	140.1	140.1	
Materiales accesorios y suministros médicos	3,027.0	3,030.8	11.8	3,028.1	14.5	14.5	
Materiales accesorios y suministros de laboratorio	593.4	593.4		589.1	4.2	4.2	
Fibras sintéticas hules plásticos y derivados		3.7	233.9		237.6	237.6	
Otros productos químicos			70.1		70.1	70.1	
Combustibles lubricantes y aditivos	1,188.2	1,240.0	243.2	158.8	1,324.4	1,324.4	
Vestuario y uniformes	896.2	896.2	394.5	889.9	400.8	400.8	
Artículos deportivos	60.1	60.2		11.6	48.6	48.6	

U N E V E

CAPÍTULO Y OBJETO DEL GASTO	P R E S U P U E S T O 2 0 2 2						EJERCIDO	VARIACIÓN
	AUTORIZADO	ASIGNADO	ASIGNACIONES Y/O AMPLIACIONES	REDUCCIONES Y/O DISMINUCIONES	TOTAL AUTORIZADO			
Productos textiles			1.8		1.8		1.8	
Blancos y otros productos textiles			9.0		9.0		9.0	
Refacciones accesorios y herramientas	155.3	155.3	.1	143.5	11.9		11.9	
Refacciones y accesorios menores de edificios	10.6	10.6	144.5		155.1		155.1	
Refacciones y accesorios menores de mobiliario y equipo de administracion edu			.9		.9		.9	
Refacciones y accesorios para equipo de computo	220.0	220.0	9.9	66.2	163.7		163.7	
Refacciones y accesorios menores para equipo de transporte		.1	49.9		50.0		50.0	
Articulos para la extincion de incendios	226.1	226.1		102.5	123.6		123.6	
Refacciones y accesorios menores de maquinaria y otros equipos			19.9		19.9		19.9	
Otros enseres	178.6	204.3	584.7	166.8	622.2		563.8	58.4
SERVICIOS GENERALES	37,502.7	38,727.3	28,220.7	23,920.7	43,027.3		41,798.9	1,228.4
Servicio de energia electrica	1,974.3	2,048.8	1,454.7	1,970.2	1,533.3		1,468.1	65.2
Gas	6.6	11.1	60.4		71.5		71.5	.0
Servicio de agua	132.1	167.4	1,696.7	539.0	1,325.1		1,325.1	
Servicio de telefonia convencional	269.7	269.7		269.7	.0			.0
Servicios de acceso a internet	1,261.9	1,418.7	1,454.4	137.5	2,735.6		1,872.5	863.1
Servicio postal y telegrafico	10.0	10.0	8.5	13.2	5.3		5.3	
Arrendamiento de vehiculos	8.2	8.2	23.2	8.2	23.2		23.2	.0
Arrendamiento de activos intangibles		18.2	108.1		126.3		126.3	.0
Asesorias asociadas a convenios o acuerdos	913.7	1,362.0	7,305.8	1,518.0	7,149.8		7,149.8	
Servicios estadisticos y geograficos			92.2		92.2		92.2	.0
Capitacion	2,758.4	2,758.4	279.2	1,995.5	1,042.1		1,042.1	
Servicios de apoyo administrativo y fotocopiado		1.3	97.0		98.3		98.2	.1
Impresiones de documentos oficiales para la prestacion de servicios publicos idi	249.3	249.3	5.1	249.0	5.4		5.4	
Servicios de impresion de documentos oficiales			14.5		14.5		14.5	
Servicios de vigilancia	7,349.8	7,653.6	3,021.8	1,709.3	8,966.1		8,966.1	
Servicios profesionales			6.9		6.9		6.9	
Servicios bancarios y financieros	388.4	448.2	411.0	342.5	516.7		516.7	
Seguros de responsabilidad patrimonial y fianzas			.9		.9		.9	
Seguros y fianzas	759.7	759.7		338.2	421.5		421.5	
Fletes y maniobras			.7		.7		.7	
Reparacion y mantenimiento de inmuebles			2,806.2		2,806.2		2,806.2	
Reparacion mantenimiento e instalacion de mobiliario y equipo de oficina			19.0		19.0		19.0	
Reparacion instalacion y mantenimiento de bienes informaticos microfilmacion y	710.0	710.9	602.8	276.6	1,037.1		847.9	189.2
Reparacion instalacion y mantenimiento de equipo medico y de laboratorio	1,042.1	1,048.2	2,103.2	747.0	2,404.4		2,334.4	70.0
Reparacion y mantenimiento de vehiculos terrestres aereos y lacustres	200.0	221.8	136.9	70.3	288.4		288.4	
Reparacion instalacion y mantenimiento de maquinaria equipo industrial y diversc	5,227.9	5,241.3	2,771.0	7,893.3	119.0		119.0	
Servicios de lavanderia limpieza e higiene	6,527.3	6,535.4	2,065.9	2,310.9	6,290.4		6,290.4	
Servicios de fumigacion	2,465.3	2,494.3	267.1	30.1	2,731.3		2,731.4	-.1
Publicaciones oficiales y de informacion en general para difusion	64.6	64.6	86.9	36.9	114.6		114.6	
Servicios de fotografia			4.1		4.1		4.1	
Gastos de traslado por via terrestre		21.6	362.6		384.2		384.1	.1
Gastos de alimentacion en territorio nacional	36.0	37.8	22.9	32.9	27.8		27.8	
Gastos de ceremonias oficiales y de orden social			31.8		31.8		31.8	
Otros impuestos y derechos	150.0	157.7	11.1	96.6	72.2		72.2	
Otros gastos por responsabilidades			11.1		11.1		11.1	
Impuesto sobre erogaciones por remuneraciones al trabajo personal	3,112.3	3,112.3	463.8	1,647.0	1,929.1		1,929.1	
Cuotas y suscripciones	15.8	16.3	274.4		290.7		290.7	
Gastos de servicios menores	1,850.3	1,861.5	115.0	1,670.9	305.6		282.5	23.1
Estudios y analisis clinicos			5.9		5.9		5.9	
Inscripciones y arbitrajes	19.0	19.0	17.6	17.6	19.0		1.3	17.7
BIENES MUEBLES, INMUEBLES E INTANGIBLES	4,326.6	4,326.6	2,520.4	2,520.4	4,326.6		3,777.9	548.7
Muebles y Enseres			520.0		520.0		520.0	
Muebles, Excepto de Oficina y Estanteria			103.5		103.5		103.5	
Bienes Informaticos	4,326.6	4,326.6		2,520.4	1,806.2		1,257.5	548.7
Otros Bienes Muebles			143.5		143.5		143.5	
Otros Equipos Electricos y Electronicos de Oficina			296.5		296.5		296.5	
Equipo de Foto, Cine y Grabacion			163.4		163.4		163.4	
Equipo Medico y de Laboratorio			1,173.5		1,173.5		1,173.5	
Vehiculos y Equipo de Transporte Terrestre			7.0		7.0		7.0	
Maquinaria y Equipo Industrial			29.4		29.4		29.4	
Equipos de Generacion Electrica, Aparatos y Accesorios Electricos			30.2		30.2		30.2	
Herramientas Maquina Herramienta y Equipo			53.4		53.4		53.4	

CUENTA PÚBLICA DEL GOBIERNO, ORGANISMOS AUXILIARES Y AUTÓNOMOS DEL ESTADO DE MÉXICO 2022

CAPÍTULO Y OBJETO DEL GASTO	P R E S U P U E S T O 2 0 2 2						
	AUTORIZADO	ASIGNADO	ASIGNACIONES Y/O AMPLIACIONES	REDUCCIONES Y/O DISMINUCIONES	TOTAL AUTORIZADO	EJERCIDO	VARIACIÓN
DEUDA PÚBLICA			8,975.1		8,975.1	8,975.1	
Por el Ejercicio Inmediato Anterior			8,975.1		8,975.1	8,975.1	
SUBTOTAL	144,328.2	150,252.9	57,472.0	48,496.9	159,228.0	145,010.0	14,218.0
INVERSIÓN PÚBLICA	9,657.9	9,657.9			9,657.9	9,657.9	
Programa de Acciones para el Desarrollo (PAD)	9,657.9	9,657.9			9,657.9	9,657.9	
T O T A L	153,986.1	159,910.8	57,472.0	48,496.9	168,885.9	154,667.9	14,218.0

INFORMACIÓN PROGRAMÁTICA

U N E V E

Universidad Estatal del Valle de Ecatepec
Gasto por Categoría Programática
Del 1 de Enero al 31 de Diciembre de 2022
(Miles de Pesos)

Concepto	Egresos					Subejercicio 6=(3 - 4)
	Aprobado	Ampliaciones/ (Reducciones)	Modificado	Devengado	Pagado	
	1	2	3=(1 + 2)	4	5	
Programas	159,910.8	-	159,910.8	145,692.8	144,001.5	14,218.0
Subsidios: Sector Social y Privado o Entidades Federativas y Municipios	-	-	-	-	-	-
Sujetos a Reglas de Operación			-			-
Otros Subsidios			-			-
Desempeño de las Funciones	159,910.8	-	159,910.8	145,692.8	144,001.5	14,218.0
Prestación de Servicios Públicos	159,910.8	-	159,910.8	145,692.8	144,001.5	14,218.0
Provisión de Bienes Públicos			-			-
Planeación, Seguimiento y Evaluación de Políticas Públicas			-			-
Promoción y Fomento			-			-
Regulación y Supervisión			-			-
Funciones de las Fuerzas Armadas (Únicamente Gobierno Federal)			-			-
Específicos			-			-
Proyectos de Inversión			-			-
Administrativos y de Apoyo	-	-	-	-	-	-
Apoyo al Proceso Presupuestario y para Mejorar la Eficiencia Institucional			-			-
Apoyo a la Función Pública y al Mejoramiento de la Gestión			-			-
Operaciones Ajenas			-			-
Compromisos	-	-	-	-	-	-
Obligaciones de Cumplimiento de Resolución Jurisdiccional			-			-
Desastres Naturales			-			-
Obligaciones	-	-	-	-	-	-
Pensiones y Jubilaciones			-			-
Aportaciones a la Seguridad Social			-			-
Aportaciones a Fondos de Estabilización			-			-
Aportaciones a Fondos de Inversión y Reestructura de Pensiones			-			-
Programa de Gasto Federalizado (Gobierno Federal)	-	-	-	-	-	-
Gasto Federalizado			-			-
Participaciones a Entidades Federativas y Municipios			-			-
Costo Financiero, Deuda o Apoyos a Deudores y Ahorradores de la Banca			-			-
Adeudos de Ejercicios Fiscales Anteriores		8,975.1	8,975.1	8,975.1	8,975.1	-
Total del Gasto	159,910.8	8,975.1	168,885.9	154,667.9	152,976.6	14,218.0

El Plan de Desarrollo del Estado de México 2017-2023, es un instrumento prospectivo con una visión hacia 2030. En él se concentran las bases para la elaboración de los programas sectoriales, especiales y regionales que delinearán de manera más puntual y detallada los pasos para el cumplimiento de los objetivos establecidos, así como los planes específicos de inversión que permitirán realizar la proyección de los recursos financieros. Este esfuerzo colectivo plasma los retos y desafíos de la agenda gubernamental con un profundo sentido de responsabilidad y con el compromiso de lograr un desarrollo democrático.

SOCIAL

Programas de nueva generación para disminuir la desigualdad. El Gobierno del Estado de México considera prioritario desarrollar y conservar familias fuertes, promover el empleo y proteger el ingreso, particularmente el de las mujeres. En correspondencia con la Agenda 2030, el logro de estos propósitos influirá directa e indirectamente el cumplimiento de las metas globales que contribuirán a disminuir la pobreza y el hambre; procurarán el acceso a una vivienda y a servicios básicos adecuados; reducirán las desigualdades y la discriminación; promoverán una educación inclusiva, equitativa y de calidad, así como una vida sana y en general el bienestar.

GOBIERNO CAPAZ Y RESPONSABLE

El reto de los gobiernos actuales versa sobre la eficacia en solucionar los problemas endémicos que aquejan a las sociedades modernas y uno de los mayores retos es hacerlo con apego al Estado de Derecho, ya que éste aporta las normas y los valores fundamentales que rigen la convivencia social, así como los derechos y obligaciones de los actores sociales y políticos.

Universidad Estatal del Valle de Ecatepec								
EGRESOS POR PILAR Y/O EJE TRANSVERSAL (Miles de Pesos)								
PILAR Y/O EJE TRANSVERSAL	AUTORIZADO	ASIGNADO	P R E S U P U E S T O 2 0 2 2		TOTAL AUTORIZADO	EJERCIDO	VARIACIÓN	
			ASIGNACIONES Y/O AMPLIACIONES	REDUCCIONES Y/O DISMINUCIONES			IMPORTE	%
Pilar Social	152,467.7	158,392.4	48,496.9	48,496.9	158,392.4	144,602.1	13,790.3	8.7
Gobierno Capaz y Responsable	1,518.4	1,518.4	8,975.1		10,493.5	10,065.8	427.7	4.1
T O T A L	153,986.1	159,910.8	57,472.0	48,496.9	168,885.9	154,667.9	14,218.0	8.4

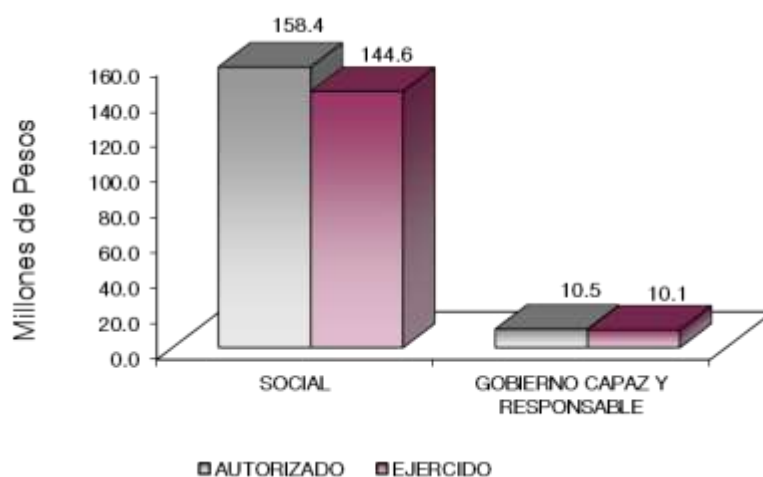

FINALIDAD

SOCIAL

DESARROLLO SOCIAL

En esta finalidad se avanzará en la provisión de servicios a la población en materia de Protección Social, Educación, Salud, Vivienda y Servicios a la Comunidad, con lo que se apoyará fundamentalmente la consecución de las Metas Nacionales México Incluyente y México con Educación de Calidad.

El Programa que desarrolló la Universidad Estatal del Valle de Ecatepec, busca cumplir los siguientes objetivos:

- Mejorar la calidad de la educación en todos los niveles.
- Formar integralmente al alumno para mejorar la calidad en la educación con énfasis en una formación a partir de valores universales, actitudes y hábitos positivos, mediante conocimientos y competencias.
- Impulsar la vinculación efectiva de la Educación Media Superior y la Educación Superior con los sectores público, privado y social.

Universidad Estatal del Valle de Ecatepec EGRESOS POR PROGRAMA (Miles de Pesos)								
PROGRAMA	AUTORIZADO	ASIGNADO	P R E S U P U E S T O 2 0 2 2		TOTAL AUTORIZADO	EJERCIDO	VARIACIÓN	
			ASIGNACIONES Y/O AMPLIACIONES	REDUCCIONES Y/O DISMINUCIONES			IMPORTE	%
Desarrollo de la Función Pública y Ética en el Servicio Público	768.4	768.4			768.4	703.2	65.2	8.5
Sistema Anticorrupción del Estado de México y Municipios	750.0	750.0			750.0	387.5	362.5	48.3
Educación Superior	146,897.1	152,821.7	48,418.8	48,418.8	152,821.7	139,967.0	12,854.7	8.4
Estudios de Posgrado	4,120.6	4,120.6			4,120.6	4,120.6		
Gestión de las Políticas Educativas	438.8	438.8			438.8	329.1	109.7	25.0
Modernización de la Educación	1,011.2	1,011.3	78.1	78.1	1,011.3	185.4	825.9	81.7
Previsiones para el pago de adeudos de ejercicios Fiscales Anteriores			8,975.1		8,975.1	8,975.1		
T O T A L	153,986.1	159,910.8	57,472.0	48,496.9	168,885.9	154,667.9	14,218.0	8.4

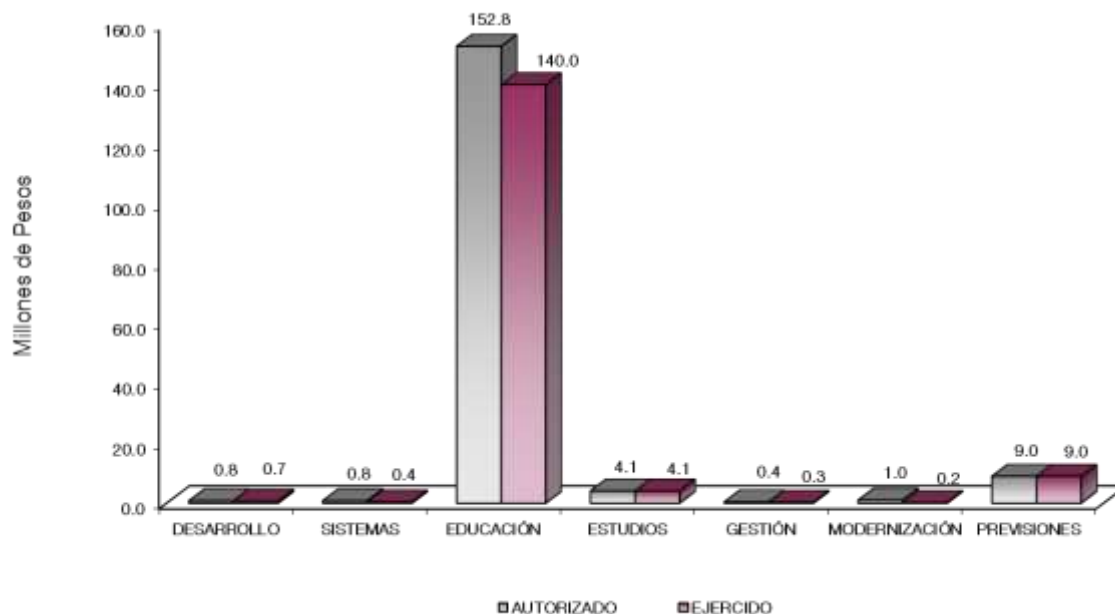

AVANCE OPERATIVO-PROGRAMÁTICO Y PRESUPUESTAL

GOBIERNO CAPAZ Y RESPONSABLE

GOBIERNO

COORDINACIÓN DE LAS POLÍTICAS DE GOBIERNO

01 03 04 01 DESARROLLO DE LA FUNCIÓN PÚBLICA Y ÉTICA EN EL SERVICIO PÚBLICO

01 03 04 01 01 FISCALIZACIÓN, CONTROL Y EVALUACIÓN INTERNA A LA GESTIÓN PÚBLICA

Acompañamiento en la Atención de Auditorías Practicadas por los Entes Fiscalizadores Externos. Durante el ejercicio el Órgano Interno de Control realizó 2 acciones en la atención de auditorías practicadas por los entes fiscalizadores denominadas: Auditoría 803 “Fondo de Aportaciones Múltiples” y Auditoría 824 “Subsidios Federales para Organismos Descentralizados Estatales ejecutada por la Auditoría Superior de la Federación” de acuerdo con el programa de trabajo establecido, alcanzando la meta al 100 por ciento.

Atender Acciones Derivadas de Fiscalización Realizada por Entes Fiscalizadores Externos. La meta se cumplió al 100 por ciento con la acción: seguimiento a la Auditoría al Desempeño 2020 con número “AD-086”.

Participación del Órgano Interno de Control en Reuniones que por Mandato Legal o Disposición Administrativa así lo Requiera. El Órgano Interno de Control fue convocado a participar en 31 sesiones de 30 sesiones programadas, entre ellas: las sesiones ordinarias y extraordinarias del Órgano Colegiado, del Comité de Adquisiciones, Comité de Arrendamientos y Enajenaciones, Comité de Mejora Regularía, Comités de Control y Evaluación, Comité de Transparencia y Comité de Gobierno Digital.

Participar en Testificaciones, con el Propósito de Asegurarse que los Actos Administrativos se Realicen Conforme a la Normatividad Vigente. Participación del Órgano Interno de Control en 4 testificaciones como:

actos de entrega-recepción de unidades administrativas, otras testificaciones y participación en el levantamiento de actas administrativas, cumpliendo la meta al 100 por ciento.

Realizar Auditorías, con el Propósito de Verificar el Cumplimiento del Marco Normativo que Regula el Funcionamiento de las Dependencias y Organismos Auxiliares del Ejecutivo Estatal y los Ayuntamientos.

El Órgano Interno de Control realizó un total de 5 auditoría: Recursos Provenientes de los Subsidios para los Organismos Descentralizados U006 del Capítulo 3000; Ejercicio y Comprobación de los Recursos Correspondientes al Fondo de Aportaciones Múltiples (FAM); Proceso de Titulación y Expedición de Certificados; Recursos Provenientes de los Subsidios para los Organismos Descentralizados U006 del Capítulo 2000 y Recursos Provenientes de Subsidios para Organismos Descentralizados U006 del Capítulo 1000, cumpliendo con esto el 100 por ciento de los programado.

Realizar Evaluaciones para Determinar el Grado de Eficacia y Eficiencia en los Procesos, así como en el Desempeño Institucional de las Dependencias y Organismos Auxiliares del Ejecutivo Estatal. Durante el ejercicio se realizó la Evaluación al Desempeño Institucional de los Trámites y Servicios que presta la Dirección de Promoción Educativa y Vinculación, cumpliendo al 100 por ciento con la meta.

Realizar Inspecciones a Rubros Específicos en las Dependencias, Organismos Auxiliares del Ejecutivo Estatal y en su caso Ayuntamientos, con el Propósito de Constatar el Cumplimiento del Marco Normativo que lo Regula. El Órgano Interno de Control realizó 13 inspecciones en diferentes rubros, entre ellas, al Portal de IPOMEX, Mejora Regulatoria, Gobierno Digital, Registro Estatal de Trámites y Servicios y Programa de Control Interno, logrando con ello un cumplimiento del 100 por ciento.

01 03 04 02 SISTEMA ANTICORRUPCIÓN DEL ESTADO DE MÉXICO Y MUNICIPIOS

01 03 04 02 02 04 INVESTIGACIÓN Y SANCIÓN DE FALTAS ADMINISTRATIVAS

Recibir las Denuncias Derivadas de las Presuntas Faltas Administrativas, así como de las Sugerencias y Recomendaciones Presentados por los Interesados, Relacionados con la Prestación del Servicio Público. Se atendieron 4 denuncias derivadas de presuntas faltas administrativas.

SOCIAL

EDUCACIÓN

02 05 03 01 EDUCACIÓN SUPERIOR

02 05 03 01 01 02 EDUCACIÓN SUPERIOR UNIVERSITARIA

Acreditar Programas Educativos en Educación Superior para Mejorar la Calidad. Con el fin de garantizar la educación de calidad durante el ejercicio realizamos actividades para mantener la acreditación de 5 programas educativos ante las instancias acreditadoras como: Licenciatura en Gerontología, Licenciatura en Quiropráctica, Licenciatura en Humanidades Empresa y Licenciatura en Acupuntura Humana Rehabilitatoria y recibimos la reacreditación de la Licenciatura en Comunicación Multimedia, logrando el 100 por ciento de cumplimiento.

Atender a los Estudiantes de Nuevo Ingreso de Educación Superior para Contribuir en la Disminución de las Divergencias entre la Oferta y la Demanda Educativa. Programamos captar a 894 aspirantes de nuevo ingreso, logrando ingresar a 594 estudiantes cumpliendo la meta en un 66.4 por ciento debido a que existen diversos factores que no son controlados de forma directa por la institución y que influye para que los estudiantes no ingresen a alguna de las carreras que ofrece el organismo; entre los cuales se encuentran los económicos, demográficos y cobertura de escuelas de nivel superior en zonas aledañas.

Atender la Matrícula de Educación Superior para Contribuir en la Disminución de las Divergencias entre la Oferta y la Demanda Educativa. Atendimos a 4 mil 142 estudiantes los cuales se encuentran inscritos en

nuestros programas educativos basados en competencias profesionales que los prepara para un desempeño eficaz y de calidad, pertinente con las necesidades de los sectores, público, privado y social.

Durante el ejercicio se otorgaron recursos del Fondo de Aportaciones Múltiples (FAM) para la terminación del Edificio Multifuncional de Laboratorios y Talleres en la UNEVE.

Desarrollar Proyectos de Investigación para Atender las Necesidades de Desarrollo Tecnológico, Económico, y Social. En coordinación con los Cuerpos Académicos y la licenciatura de la salud fueron elaborados 3 proyectos de investigación: Estrategia de sostenibilidad en las organizaciones: gestión de los factores de riesgo psicosociales; Absence of Neuroplastic Changes in the Bilateral H-Reflex Amplitude Following Spinal Manipulation with Activator IV y Estrategias de afrontamiento emocional durante la contingencia por COVID-19 en estudiantes de Gerontología de la UNEVE, cumpliendo al 100 por ciento la meta establecida.

Evaluar al Personal Docente con la Finalidad de Encontrar Áreas de Oportunidad para Mejorar su Desempeño. Evaluamos a 187 docentes con el objeto de contribuir a la mejora de la calidad de la educación, así como fortalecer la profesión docente y el desarrollo de las competencias, para conocer el nivel deseable y ofrecer una educación de calidad.

Fomentar a que los Egresados se Titulen. Derivado de las distintas opciones que permite el marco normativo 650 estudiantes obtuvieron su título, logrando el 100 por ciento de lo programado.

Fomentar a que los Estudiantes Egresen de sus Estudios de Tipo Superior en el Ciclo Escolar. En 2022, egresaron 516 estudiantes de acuerdo con el programa de educación basada en competencias (EBC), el cual tiene como finalidad que el alumno desarrolle capacidades de acuerdo con el programa de estudios.

Impulsar la Capacitación del Personal Directivo y Administrativo para el Fortalecimiento Institucional. Capacitamos a 69 servidores públicos, de acuerdo con el programa de capacitación los cursos más relevantes fueron: Taller de redacción general, Buenas prácticas para el ahorro del agua, Técnico en Reciclaje, Introducción a Primer Respondiente, Prevención y combate contra incendios, Primeros auxilios, Evacuación y simulacro, Búsqueda y Rescate, entre otros.

Impulsar la Capacitación o Actualización del Personal Docente para Mejorar la Formación Académica. Capacitamos y actualizamos a 190 docentes, con los temas: Formación en competencias socioemocionales, Meteorología aeronáutica, Creación de Recurso Multimedia, Taller de Transformación pacífica de conflictos escolares y Aprender en Igualdad, Negocios y Emprendimiento, Sistema de Gestión de Seguridad Operacional (SMS) y Gestión de la Seguridad en Plataforma.

Lograr Certificaciones en Educación Superior para Mejorar la Calidad. Realizamos la recertificación del Sistema de Gestión Integral y el de Igualdad Laboral y No Discriminación, con la finalidad de evaluar el grado de cumplimiento de los productos y/o servicios respecto a las normas para demostrar la satisfacción de los clientes y que el proceso de enseñanza-aprendizaje funcione con eficacia durante el ejercicio fiscal 2022, cumpliendo la meta establecida en un 100 por ciento.

Realizar Acciones de Formación Integral, para Desarrollar Capacidades, Valores y Habilidades Profesionales. Llevamos a cabo 112 acciones culturales y deportivas que permitieron generar vínculos y unión entre la comunidad universitaria, y a la vez generar un canal que transmita las creencias, las costumbres, las tradiciones, así como, la práctica metódica del ejercicio físico y fortalecer la sana convivencia y los valores, propiciando la transformación social y la paz en la comunidad.

Realizar Acciones para Fomentar la Cultura Emprendedora. Realizamos 39 acciones de 40 programadas donde brindamos cursos y asesoría en cuanto a la integración de proyectos de Plan de Negocios, la Mayoría de ellos estudiantes universitarios, esto se realizó con el objeto de promover y alentar el emprendimiento y con ello más oportunidades de empleo en la región, logrando el 97.5 por ciento de la meta establecida.

Realizar la Publicación de Documentos Derivados de la Investigación para su Divulgación. Derivado de los proyectos de investigación elaborados, fueron publicados 4 documentos de investigación: Estrategia de sostenibilidad en las organizaciones: gestión de los factores de riesgo psicosociales, en la revista Administração da Unimep. ISSN 1679-5350 online; Absence of Neuroplastic Changes in the Bilateral H-Reflex Amplitude Following Spinal Manipulation with Activator IV, revista Medicina; Estrategias de afrontamiento emocional durante la contingencia por COVID-19 en estudiantes de Gerontología de la UNEVE, revista Salud Mental y Derechos Humanos y Integración de la acupuntura como modelo de rehabilitación, aplicado en la Clínica Integral Universitaria de la Universidad Estatal del Valle de Ecatepec, en la revista International Journal of Advanced Engineering Research and Science, cumpliendo al 100 por ciento, lo programado.

02 05 04 01 ESTUDIOS DE POSGRADO

02 05 04 01 01 01 POSGRADO

Atender a la Matrícula de Posgrado para que Continúen su Formación Profesional. Atendimos a una matrícula de 35 estudiantes de 38 programados, distribuidos en las dos maestrías que se imparten en la universidad, cumpliendo con el 92.1 por ciento de la meta programada.

Atender a los Estudiantes de Nuevo Ingreso de Posgrado para Continuar con su Formación Profesional. La Universidad atendió a 21 estudiantes de nuevo ingreso de 38 programados, los cuales desarrollaran nuevas habilidades y competencias según el perfil de la maestría elegida, contribuyendo a los conocimientos obtenidos con actualizaciones en los campos de investigación, cumpliendo con esto el 55.3 debido a que existen diversos factores que no son controlados de forma directa por la institución y que influye para que los estudiantes no ingresen en alguna de las maestrías que ofrece el organismo; entre ellos la más importante la economía familiar, aunado a ello a que estos programas son bianuales.

Contactar Egresados de Posgrado para Identificar la Situación Profesional. Logramos contactar a 28 egresados, con el objeto de incorporar mejoras en los procesos de efectividad institucional de la universidad a través de la recopilación y análisis de información sobre el desempeño profesional y personal de los egresados, cumpliendo al 100 por ciento con la meta programada.

Fomentar que los Estudiantes de Posgrado se Graduen a fin de Contribuir a su Superación Académica y Profesional. Logramos que 28 egresados de 30 programados concluyeron su plan de estudios y obtengan su Grado Académico y Título correspondiente, logrando el 93.3 por ciento de la meta establecida, debido a que 2 de ellos no contaban con solvencia económica.

Ofertar Programas Educativos de Posgrado para Formar Profesionistas Acordes a las Necesidades de la Región. Los programas educativos de maestrías fueron diseñados con base en estudios de factibilidad y se orientan a la pertinencia tanto social como profesional, a partir de la necesidad de atender problemas sociales y de desarrollo profesional, durante 2022 ofertamos; la Maestría en Ciencias del Deporte y el Ejercicio y la Maestría en Ciencias de la Acupuntura.

02 05 06 01 GESTIÓN DE POLÍTICAS EDUCATIVAS

02 05 06 01 02 04 VINCULACIÓN CON EL SECTOR PRODUCTIVO

Atender Estudiantes en Educación Dual para Desarrollar Aptitudes y Habilidades en Unidades Económicas. La Educación Dual con formación en escuela y empresa es una opción educativa para los educandos que tiene por objetivo central incrementar el bienestar de los educandos y su desarrollo integral, en el año logramos colocar a 115 estudiantes en diferentes empresas, logrando cumplir la meta en un 100 por ciento.

Contactar Egresados en Educación Superior para Identificar su Situación Profesional. La Universidad a través de la Dirección de Promoción Educativa y Vinculación encuestó a 592 egresados, para recopilar información sobre el desarrollo profesional, personal y social de los egresados, con el objeto de

incorporar mejoras en los procesos de efectividad institucional, logrando con ello el cumplimiento de la meta al 100 por ciento.

Operar Convenios con los Sectores, Público, Privado y Social para Fortalecer los Lazos de Colaboración Institucional. Logramos firmar y operar 32 convenios de 44 programados, algunos de ellos son: la Clínica Quiropráctica Específica, la Casa del Parque, Hotel Fiesta Inn plaza Las Américas Ecatepec, el Centro Aeronáutico y Desarrollo Empresarial, Appolo Aircraft Furniture S. de R.L de C. V., Vicavionic's, S.A. de C.V., AVU Diversión para personas mayores I.A.P., WBMF México, S.C. y E-tobe, Instituciones Educativas, así como pequeñas y grandes empresas del sector público, privado y social, cumpliendo con ello el 72.7 por ciento, debido a que hoy día no hay muchas empresas que contemplen un Programa Dual o de servicio social que cumpla con los requisitos, por lo que, los convenios reportados son los operados con los sectores público, privado y social, por lo regular dichos convenios son operado por varios alumnos, mismos que no pueden ser duplicados.

Realizar Acciones de Vinculación y Extensión que Permitan Establecer Lazos de Colaboración con los Sectores Público, Privado y Social. Realizamos 9 acciones de vinculación con los sectores económico, privado y social las cuales son: colaboración con empresas para la publicación de vacantes en la bolsa de trabajo, visitas a empresas, educación continua, conferencias, difusión, ferias de empleo y acciones del Consejo de Vinculación, cumpliendo con esto el 100 por ciento de lo programado.

02 05 06 02 MODERNIZACIÓN DE LA EDUCACIÓN

02 05 06 02 01 01 FORTALECIMIENTO DE LA CALIDAD EDUCATIVA

Impartir el Idioma Inglés a los Estudiantes en Educación Superior para el Desarrollo de Competencias. A partir de la inclusión de la asignatura de inglés en la malla curricular, 2 mil 269 estudiantes cursan este idioma, logrando el 100 por ciento de la meta.

02 05 06 02 01 04 TECNOLOGÍA APLICADA A LA EDUCACIÓN

Destinar Equipo de Cómputo al Proceso de Enseñanza-Aprendizaje en Educación Superior para el Desarrollo de las Habilidades Digitales. Destinamos 450 equipos tecnológicos, como parte fundamental en la formación de los estudiantes, cumpliendo con el 100 por ciento de lo programado.

02 05 06 02 01 05 CONVIVENCIA ESCOLAR SIN VIOLENCIA

Realizar Acciones para la Prevención de la Violencia Escolar en Educación Superior. La comunidad universitaria participó continuamente en acciones para eliminar cualquier forma de violencia. Durante el ejercicio 2022 programamos realizar 18 acciones, mismas fueron cumplidas en su totalidad, algunos de ellos son: conferencias, publicaciones, actividades referentes a las habilidades socioemocionales, cumpliendo con ello el 100 por ciento.

Realizar Acciones para la Igualdad de Trato y Oportunidades. La Universidad Estatal del Valle de Ecatepec, realizó 18 acciones para mitigar la igualdad y trato de oportunidades entre las mujeres y hombres, la tolerancia, solidaridad, colaboración, justicia, paz, equidad y no discriminación en el marco de los derechos humanos, cumplimiento la meta al 100 por ciento.

U N E V E

Universidad Estatal del Valle de Ecatepec Avance Operativo - Programático y Presupuestal Enero - Diciembre de 2022													
						M E T A S PRESUPUESTO 2022 (Miles de Pesos)							
FIN	FUN	SF	PP	SP	Pr	DESCRIPCIÓN	UNIDAD DE MEDIDA	PROGRA- MADO	ALCAN- ZADO	AVANCE %	AUTORIZADO ANUAL	EJERCIDO	%
GOBIERNO													
GOBIERNO CAPAZ Y RESPONSABLE													
COORDINACIÓN DE LAS POLÍTICAS DE GOBIERNO													
01	03	04	01			DESARROLLO DE LA FUNCIÓN PÚBLICA Y ÉTICA EN EL SERVICIO PÚBLICO					768.4	703.2	91.5
01	03	04	01	01	01	FISCALIZACIÓN, CONTROL Y EVALUACIÓN INTERNA DE LA GESTIÓN PÚBLICA					768.4	703.2	91.5
						Acompañamiento en la Atención de Auditorías Practicadas por los Entes Fiscalizadores Externos	Acción	2	2	100		.	
						Atender Acciones Derivadas de la Fiscalización Realizada por Entes Fiscalizadores Externos	Acción	1	1	100			
						Participación del Órgano Interno de Control en Reuniones que por Mandato Legal o Disposición Administrativa así lo Requiera	Sesión	30	31	103.3			
						Participar en Testificaciones, con el Propósito de Asegurarse que los Actos Administrativos se Realicen Conforme a la Normatividad Vigente	Testificación	4	4	100			
						Realizar Auditorías, con el Propósito de Verificar el Cumplimiento del Marco Normativo que Regula el Funcionamiento de las Dependencias y Organismos Auxiliares del Ejecutivo Estatal y los Ayuntamientos	Auditoría	5	5	100			
						Realizar Evaluaciones para Determinar el Grado de Eficacia y Eficiencia en los Procesos, así Como en el Desempeño Institucional de las Dependencias y Organismos Auxiliares del Ejecutivo Estatal	Evaluación	1	1	100			
						Realizar Inspecciones a Rubros Específicos en las Dependencias, Organismos Auxiliares del Ejecutivo Estatal y en su caso Ayuntamientos, con el Propósito de Constatar el Cumplimiento del Marco Normativo que lo Regula	Inspección	13	13	100			
01	03	04	02			SISTEMA ANTICORRUPCIÓN DEL ESTADO DE MÉXICO Y MUNICIPIOS					750.0	387.5	51.7
01	03	04	02	02	04	INVESTIGACIÓN Y SANCIÓN DE FALTAS ADMINISTRATIVAS					750.0	387.5	51.7
						Recibir las Denuncias Derivadas de las Presuntas Faltas Administrativas, así como de las Sugerencias y Reconocimientos Presentados por los Interesados, Relacionadas con la Prestación del Servicio Público	Denuncia	4	4	100			
SOCIAL													
EDUCACIÓN													
02	05	03	01			EDUCACIÓN SUPERIOR					152,821.7	139,967.0	91.6
02	05	03	01	01	02	EDUCACIÓN SUPERIOR UNIVERSITARIA					152,821.7	139,967.0	91.6
						Acreditar Programas Educativos en Educación Superior para Mejorar la Calidad	Programa	5	5	100			
						Atender a los Estudiantes de Nuevo Ingreso de Educación Superior para Contribuir en la Disminución de las Divergencias entre la Oferta y la Demanda Educativa	Estudiante	894	594	66.4			
						Atender la Matrícula de Educación Superior para Contribuir en la Disminución de las Divergencias entre la Oferta y la Demanda Educativa	Estudiante	4,000	4,142	103.6			
						Desarrollar Proyectos de Investigación para Atender las Necesidades de Desarrollo Tecnológico, Económico, y Social	Proyecto	3	3	100			
						Evaluar al Personal Docente con la Finalidad de Encontrar Áreas de Oportunidad para Mejorar su Desempeño	Docente	187	187	100			
						Fomentar que los Egresados se Titulen	Documento	650	650	100			
						Fomentar que los Estudiantes Egresen de sus Estudios de Tipo Superior en el Ciclo Escolar	Documento	520	516	99.2			

CUENTA PÚBLICA DEL GOBIERNO, ORGANISMOS AUXILIARES Y AUTÓNOMOS DEL ESTADO DE MÉXICO 2022

FIN	FUN	SF	PP	SP	Pr	DESCRIPCIÓN	M E T A S			PRESUPUESTO 2022 (Miles de Pesos)			
							UNIDAD DE MEDIDA	PROGR-MADO	ALCAN-ZADO	AVANCE %	AUTORIZADO ANUAL	EJERCIDO	%
						Impulsar la Capacitación del Personal Directivo y Administrativo para el Fortalecimiento Institucional	Persona	69	69	100			
						Impulsar la Capacitación o Actualización del Personal Docente para Mejorar la Formación Académica	Docente	190	190	100			
						Lograr Certificaciones en Educación Superior para Mejorar la Calidad	Documento	3	3	100			
						Realizar Acciones de Formación Integral, para Desarrollar Capacidades, Valores y Habilidades Profesionales	Acción	112	112	100			
						Realizar Acciones para Fomentar una Cultura Emprendedora	Acción	40	39	97.5			
						Realizar la Publicación de Documentos Derivados de la Investigación para su Divulgación	Publicación	4	4	100			
02	05	04	01			ESTUDIOS DE POSGRADO					4,120.6	4,120.6	100.0
02	05	04	01	01	01	POSGRADO					4,120.6	4,120.6	100.0
						Atender a la Matricula de Posgrado para que Continúen su Formación Profesional	Estudiante	38	35	92.1			
						Atender a los estudiantes de nuevo ingreso de Posgrado para continuar con su formación profesional	Estudiante	38	21	55.3			
						Contactar egresados de Posgrado para identificar su situación profesional	Egresado	28	28	100			
						Fomentar que los estudiantes de Posgrado se graduen a fin de contribuir a su superación académica y profesional	Documento	30	28	93.3			
						Ofertar programas educativos de Posgrado para formar profesionistas acorde a las necesidades de la región	Programa	2	2	100			
02	05	06	01			GESTIÓN DE LAS POLÍTICAS EDUCATIVAS					438.8	329.1	75.0
02	05	06	01	02	04	VINCULACIÓN CON EL SECTOR PRODUCTIVO					438.8	329.1	75.0
						Atender Estudiantes en Educación Dual para Desarrollar Aptitudes y Habilidades en Unidades Económicas	Estudiante	115	115	100			
						Contactar Egresados en Educación Superior para Identificar su Situación Profesional	Egresado	592	592	100			
						Operar Convenios con los Sectores, Público, Privado y Social para Fortalecer los Lazos de Colaboración Institucional	Convenio	44	32	72.7			
						Realizar Acciones de Vinculación y Extensión que Permitan Establecer Lazos de Colaboración con los Sectores Público, Privado y Social	Acción	9	9	100			
02	05	06	02			MODERNIZACIÓN DE LA EDUCACIÓN					1,011.3	185.4	18.3
02	05	06	02	01	01	FORTALECIMIENTO DE LA CALIDAD EDUCATIVA					14.4		
						Impartir el Idioma Inglés a los Estudiantes en Educación Superior para el Desarrollo de Competencias	Estudiante	2,269	2,269	100			
02	05	06	02	01	04	TECNOLOGÍA APLICADA A LA EDUCACIÓN					853.8	78.1	9.1
						Destinar Equipo de Cómputo al Proceso de Enseñanza-Aprendizaje en Educación Superior para el Desarrollo de las Habilidades Digitales	Equipo de Cómputo	450	450	100			
02	05	06	02	01	05	CONVIVENCIA ESCOLAR SIN VIOLENCIA					143.1	107.3	75.0
						Realizar Acciones para la Prevención de la Violencia Escolar en Educación Superior	Acción	18	18	100			
						Realizar Acciones para la Igualdad de Trato y Oportunidades	Acción	18	18	100			
						GOBIERNO CAPAZ Y RESPONSABLE							
						OTROS NO CLASIFICADOS EN FUNCIONES ANTERIORES							
04	04	01	01			PREVISIONES PARA EL PAGO DE ADEUDOS DE EJERCICIOS FISCALES ANTERIORES					8,975.1	8,975.1	100.0
04	04	01	01	01	01	PASIVOS DERIVADOS DE EROGACIONES DEVENGADAS Y PENDIENTES DE EJERCICIOS ANTERIORES					8,975.1	8,975.1	100.0
						Registrar el Pago de Adeudos de Ejercicios Fiscales Anteriores	Documento	1	1	100			
T O T A L											168,885.9	154,667.9	91.6

ANEXOS ESTABLECIDOS EN DIFERENTES ORDENAMIENTOS

Relación de Bienes Inmuebles que Componen el Patrimonio
Cuenta Pública 2022
(Miles de Pesos)

Ente Público: Universidad Estatal del Valle de Ecatepec

Código	Descripción de Bienes Inmuebles	* Valor en Libros
	Terrenos	39,461.8
	Edificios	224,870.6
	Construcciones en Proceso	11,329.2
	T O T A L	275,661.6

Relación de Bienes Muebles que Componen el Patrimonio
Cuenta Pública 2022
(Miles de Pesos)

Ente Público: Universidad Estatal del Valle de Ecatepec

Código	Descripción de Bienes Muebles	Valor en Libros
	Mobiliario y Equipo de Administración	50,847.5
	Mobiliario y Equipo Educativo y Recreativo	4,897.7
	Equipo e Instrumental Médico y de Laboratorio	40,723.5
	Vehículos y Equipo de Transporte	5,425.6
	Maquinaria, Otros Equipos y Herramientas	5,591.0
	Colecciones, Obras de Arte y Objetos Valiosos	13.4
	T O T A L	107,498.7

Universidad Estatal del Valle de Ecatepec
Cuenta Pública 2022
Relación de Cuentas Bancarias Productivas Específicas

Fondo, Programa o Convenio	Datos de la Cuenta Bancaria	
	Institución Bancaria	Número de Cuentas *
Gasto Corriente	Scotiabank	817
FAM 2022	Scotiabank	817
Ingresos Propios	BBVA	936

FORMATOS PARA EL CUMPLIMIENTO
DE LA LEY DE DISCIPLINA FINANCIERA
DE LAS ENTIDADES FEDERATIVAS
Y LOS MUNICIPIOS

U N E V E

Universidad Estatal del Valle de Ecatepec Estado de Situación Financiera Detallado - LDF Al 31 de Diciembre de 2022 y 2021 (Cifras en Miles de Pesos)					
Concepto	2022	2021	Concepto	2022	2021
ACTIVO			PASIVO		
Activo Circulante			Pasivo Circulante		
a. Efectivo y Equivalentes (a=a1+a2+a3+a4+a5+a6+a7)	172.3	8,281.4	a. Cuentas por Pagar a Corto Plazo (a=a1+a2+a3+a4+a5+a6+a7+a8+a9)	2,884.1	10,600.5
a1) Efectivo	0.0	0.0	a1) Servicios Personales por Pagar a Corto Plazo	0.0	0.0
a2) Bancos/Tesorería	172.3	8,281.4	a2) Proveedores por Pagar a Corto Plazo	0.0	17.6
a3) Bancos/Dependencias y Otros	0.0	0.0	a3) Contratistas por Obras Públicas por Pagar a Corto Plazo	760.9	4,073.1
a4) Inversiones Temporales (Hasta 3 meses)	0.0	0.0	a4) Participaciones y Aportaciones por Pagar a Corto Plazo	0.0	0.0
a5) Fondos con Afectación Específica	0.0	0.0	a5) Transferencias Otorgadas por Pagar a Corto Plazo	0.0	0.0
a6) Depósitos de Fondos de Terceros en Garantía y/o Administración	0.0	0.0	a6) Intereses, Comisiones y Otros Gastos de la Deuda Pública por Pagar a Corto Plazo	0.0	0.0
a7) Otros Efectivos y Equivalentes	0.0	0.0	a7) Retenciones y Contribuciones por Pagar a Corto Plazo	146.8	1,127.0
b. Derechos a Recibir Efectivo o Equivalentes (b=b1+b2+b3+b4+b5+b6+b7)	1,768.4	126.4	a8) Devoluciones de la Ley de Ingresos por Pagar a Corto Plazo	0.0	0.0
b1) Inversiones Financieras de Corto Plazo	1,642.0	0.0	a9) Otras Cuentas por Pagar a Corto Plazo	1,976.4	5,382.8
b2) Cuentas por Cobrar a Corto Plazo	0.0	0.0	b. Documentos por Pagar a Corto Plazo (b=b1+b2+b3)	0.0	0.0
b3) Deudores Diversos por Cobrar a Corto Plazo	126.4	126.4	b1) Documentos Comerciales por Pagar a Corto Plazo	0.0	0.0
b4) Ingresos por Recuperar a Corto Plazo	0.0	0.0	b2) Documentos con Contratistas por Obras Públicas por Pagar a Corto Plazo	0.0	0.0
b5) Deudores por Anticipos de la Tesorería a Corto Plazo	0.0	0.0	b3) Otros Documentos por Pagar a Corto Plazo	0.0	0.0
b6) Préstamos Otorgados a Corto Plazo	0.0	0.0	c. Porción a Corto Plazo de la Deuda Pública a Largo Plazo (c=c1+c2)	0.0	0.0
b7) Otros Derechos a Recibir Efectivo o Equivalentes a Corto Plazo	0.0	0.0	c1) Porción a Corto Plazo de la Deuda Pública	0.0	0.0
c. Derechos a Recibir Bienes o Servicios (c=c1+c2+c3+c4+c5)	0.0	0.0	c2) Porción a Corto Plazo de Arrendamiento Financiero	0.0	0.0
c1) Anticipo a Proveedores por Adquisición de Bienes y Prestación de Servicios a Corto Plazo	0.0	0.0	d. Títulos y Valores a Corto Plazo	0.0	0.0
c2) Anticipo a Proveedores por Adquisición de Bienes Inmuebles y Muebles a Corto Plazo	0.0	0.0	e. Pasivos Diferidos a Corto Plazo (e=e1+e2+e3)	0.0	0.0
c3) Anticipo a Proveedores por Adquisición de Bienes Intangibles a Corto Plazo	0.0	0.0	e1) Ingresos Cobrados por Adelantado a Corto Plazo	0.0	0.0
c4) Anticipo a Contratistas por Obras Públicas a Corto Plazo	0.0	0.0	e2) Intereses Cobrados por Adelantado a Corto Plazo	0.0	0.0
c5) Otros Derechos a Recibir Bienes o Servicios a Corto Plazo	0.0	0.0	e3) Otros Pasivos Diferidos a Corto Plazo	0.0	0.0
d. Inventarios (d=d1+d2+d3+d4+d5)	0.0	0.0	f. Fondos y Bienes de Terceros en Garantía y/o Administración a Corto Plazo (f=f1+f2+f3+f4+f5+f6)	0.0	0.0
d1) Inventario de Mercancías para Venta	0.0	0.0	f1) Fondos en Garantía a Corto Plazo	0.0	0.0
d2) Inventario de Mercancías Terminadas	0.0	0.0	f2) Fondos en Administración a Corto Plazo	0.0	0.0
d3) Inventario de Mercancías en Proceso de Elaboración	0.0	0.0	f3) Fondos Contingentes a Corto Plazo	0.0	0.0
d4) Inventario de Materias Primas, Materiales y Suministros para Producción	0.0	0.0	f4) Fondos de Fideicomisos, Mandatos y Contratos Análogos a Corto Plazo	0.0	0.0
d5) Bienes en Tránsito	0.0	0.0	f5) Otros Fondos de Terceros en Garantía y/o Administración a Corto Plazo	0.0	0.0
e. Almacenes	0.0	0.0	f6) Valores y Bienes en Garantía a Corto Plazo	0.0	0.0
f. Estimación por Pérdida o Deterioro de Activos Circulantes (f=f1+f2)	0.0	0.0	g. Provisiones a Corto Plazo (g=g1+g2+g3)	0.0	0.0
f1) Estimaciones para Cuentas Incobrables por Derechos a Recibir Efectivo o Equivalentes	0.0	0.0	g1) Provisión para Demandas y Juicios a Corto Plazo	0.0	0.0
f2) Estimación por Deterioro de Inventarios	0.0	0.0	g2) Provisión para Contingencias a Corto Plazo	0.0	0.0
g. Otros Activos Circulantes (g=g1+g2+g3+g4)	0.0	0.0	g3) Otras Provisiones a Corto Plazo	0.0	0.0
g1) Valores en Garantía	0.0	0.0	h. Otros Pasivos a Corto Plazo (h=h1+h2+h3)	0.0	0.0
g2) Bienes en Garantía (excluye depósitos de fondos)	0.0	0.0	h1) Ingresos por Clasificar	0.0	0.0
g3) Bienes Derivados de Embargos, Decomisos, Aseguramientos y Dación en Pago	0.0	0.0	h2) Recaudación por Participar	0.0	0.0
g4) Adquisición con Fondos de Terceros	0.0	0.0	h3) Otros Pasivos Circulantes	0.0	0.0
	0.0	0.0			
IA. Total de Activos Circulantes (IA = a + b + c + d + e + f + g)	1,940.7	8,407.8	IIA. Total de Pasivos Circulantes (IIA = a + b + c + d + e + f + g + h)	2,884.1	10,600.5
Activo No Circulante			Pasivo No Circulante		
a. Inversiones Financieras a Largo Plazo	0.0	0.0	a. Cuentas por Pagar a Largo Plazo	0.0	0.0
b. Derechos a Recibir Efectivo o Equivalentes a Largo Plazo	0.0	0.0	b. Documentos por Pagar a Largo Plazo	0.0	0.0
c. Bienes Inmuebles, Infraestructura y Construcciones en Proceso	275,661.6	270,217.0	c. Deuda Pública a Largo Plazo	0.0	0.0
d. Bienes Muebles	107,498.7	102,964.2	d. Pasivos Diferidos a Largo Plazo	0.0	0.0
e. Activos Intangibles	0.0	0.0	e. Fondos y Bienes de Terceros en Garantía y/o en Administración a Largo Plazo	0.0	0.0
f. Depreciación, Deterioro y Amortización Acumulada de Bienes	-82,651.5	-74,045.3	f. Provisiones a Largo Plazo	0.0	0.0
g. Activos Diferidos	22.0	22.0			
h. Estimación por Pérdida o Deterioro de Activos no Circulantes	0.0	0.0	II B. Total de Pasivos No Circulantes (II B = a + b + c + d + e + f)	0.0	0.0
i. Otros Activos no Circulantes	0.0	0.0			
IB. Total de Activos No Circulantes (IB = a + b + c + d + e + f + g + h + i)	300,530.8	299,157.9	II. Total del Pasivo (II = IIA + II B)	2,884.1	10,600.5
I. Total del Activo (I = IA + IB)	302,471.5	307,565.7	HACIENDA PÚBLICA/PATRIMONIO		
			IIIA. Hacienda Pública/Patrimonio Contribuido (IIIA = a + b + c)	55,720.7	55,720.7
			a. Aportaciones	55,720.7	55,720.7
			b. Donaciones de Capital	0.0	0.0
			c. Actualización de la Hacienda Pública/Patrimonio	0.0	0.0
			IIIB. Hacienda Pública/Patrimonio Generado (IIIB = a + b + c + d + e)	243,866.7	241,244.5
			a. Resultados del Ejercicio (Ahorro/ Desahorro)	2,002.1	10,561.3
			b. Resultados de Ejercicios Anteriores	234,761.9	223,580.5
			c. Revalúos	7,102.7	7,102.7
			d. Reservas	0.0	0.0
			e. Rectificaciones de Resultados de Ejercicios Anteriores	0.0	0.0
			IIIC. Exceso o Insuficiencia en la Actualización de la Hacienda Pública/Patrimonio (IIIC=a+b)	0.0	0.0
			a. Resultado por Posición Monetaria	0.0	0.0
			b. Resultado por Tenencia de Activos no Monetarios	0.0	0.0
			III. Total Hacienda Pública/Patrimonio (III = IIIA + IIIB + IIIC)	299,587.4	296,965.2
			IV. Total del Pasivo y Hacienda Pública/Patrimonio (IV = II + III)	302,471.5	307,565.7

CUENTA PÚBLICA DEL GOBIERNO, ORGANISMOS AUXILIARES Y AUTÓNOMOS DEL ESTADO DE MÉXICO 2022

Universidad Estatal del Valle de Ecatepec Informe Analfítico de la Deuda Pública y Otros Pasivos - LDF Al 31 de Diciembre de 2021 y 2022							
Denominación de la Deuda Pública y Otros Pasivos (c)	Saldo al 31 de Diciembre de 2021 (d)	Disposiciones del Período (e)	Amortizaciones del Período (f)	Revaluaciones, Reclasificaciones y Otros Ajustes (g)	Saldo Final del Período (h) h=d+e-f+g	Pago de Intereses del Período (i)	Pago de Comisiones y demás Costos Asociados Durante el Período (j)
1. Deuda Pública (1=A+B)	0.0	0.0	0.0	0.0	0.0	0.0	
A. Corto Plazo (A=a1+a2+a3)	0.0	0.0	0.0	0.0	0.0	0.0	
a1) Instituciones de Crédito	0.0	0.0	0.0	0.0	0.0	0.0	
a2) Títulos y Valores	0.0	0.0	0.0	0.0	0.0	0.0	
a3) Arrendamientos Financieros	0.0	0.0	0.0	0.0	0.0	0.0	
B. Largo Plazo (B=b1+b2+b3)	0.0	0.0	0.0	0.0	0.0	0.0	
b1) Instituciones de Crédito	0.0	0.0	0.0	0.0	0.0	0.0	
b2) Títulos y Valores	0.0	0.0	0.0	0.0	0.0	0.0	
b3) Arrendamientos Financieros	0.0	0.0	0.0	0.0	0.0	0.0	
2. Otros Pasivos	10,600.5				2,884.1		
3. Total de la Deuda Pública y Otros Pasivos (3=1+2)	10,600.5	0.0	0.0	0.0	2,884.1		
4. Deuda Contingente 1 (Informativo)	0.0	0.0	0.0	0.0	0.0	0.0	
A. Deuda Contingente 1	0.0	0.0	0.0	0.0	0.0	0.0	
B. Deuda Contingente 2	0.0	0.0	0.0	0.0	0.0	0.0	
C. Deuda Contingente XX	0.0	0.0	0.0	0.0	0.0	0.0	
6. Valor de Instrumentos Bono Cupón Cero 2 (Informativo)	0.0	0.0	0.0	0.0	0.0	0.0	
A. Instrumento Bono Cupón Cero 1	0.0	0.0	0.0	0.0	0.0	0.0	
B. Instrumento Bono Cupón Cero 2	0.0	0.0	0.0	0.0	0.0	0.0	
C. Instrumento Bono Cupón Cero XX	0.0	0.0	0.0	0.0	0.0	0.0	

1 Se refiere a cualquier Financiamiento sin fuente o garantía de pago definida, que sea asumida de manera solidaria o subsidiaria por las Entidades Federativas con sus Municipios, organismos descentralizados y empresas de participación estatal mayoritaria y fideicomisos, locales o municipales, y por los Municipios con sus respectivos organismos descentralizados y empresas de participación municipal mayoritaria.

2 Se refiere al valor del Bono Cupón Cero que respalda el pago de los créditos asociados al mismo (Activo).

Obligaciones a Corto Plazo (k)	Monto Contratado (l)	Plazo Pactado (m)	Tasa de Interés (n)	Comisiones y Costos Relacionados (o)	Tasa Efectiva (p)
6. Obligaciones a Corto Plazo (Informativo)					
A. Crédito 1					
B. Crédito 2					
C. Crédito XX					

U N E V E

Universidad Estatal del Valle de Ecatepec Informe Analítico de Obligaciones Diferentes de Financiamientos Al 31 de Diciembre de 2022 (Miles de Pesos)										
Denominación de las Obligaciones Diferentes de Financiamiento (c)	Fecha del Contrato (d)	Fecha de Inicio de Operación del Proyecto (e)	Fecha de Vencimiento (f)	Monto de la Inversión Pactado (g)	Plazo Pactado (h)	Monto Promedio Mensual del Pago de la Contraprestación (i)	Monto Promedio Mensual del Pago de la Contraprestación Correspondiente al Pago de Inversión (j)	Monto Pagado de la Inversión al XX de XXXX de 20XN (k)	Monto Pagado de la Inversión Actualizado al XX de XXXX de 20XN (l)	Saldo Pendiente por Pagar de la Inversión al XX de XXXX de 20XN (m = g - l)
A. Asociaciones Público Privadas (APP's) (A=a+b+c+d)				0.0		0.0	0.0			0.0
a) APP 1				0.0		0.0	0.0			0.0
b) APP 2				0.0		0.0	0.0			0.0
c) APP 3				0.0		0.0	0.0			0.0
d) APP XX				0.0		0.0	0.0			0.0
B. Otros Instrumentos (B=a+b+c+d)				0.0		0.0	0.0			0.0
a) Otro Instrumento 1				0.0		0.0	0.0			0.0
b) Otro Instrumento 2				0.0		0.0	0.0			0.0
c) Otro Instrumento 3				0.0		0.0	0.0			0.0
d) Otro Instrumento XX				0.0		0.0	0.0			0.0
C. Total de Obligaciones Diferentes de Financiamiento (C=A+B)				0.0		0.0	0.0			0.0

Universidad Estatal del Valle de Ecatepec
Balance Presupuestario
Del 1 de Enero al 31 de Diciembre de 2022
(Miles de Pesos)

Concepto	Estimado / Aprobado	Devengado	Recaudado / Pagado
A. Ingresos Totales (A = A1+A2+A3)	159,910.8	148,200.8	148,200.8
A1. Ingresos de Libre Disposición	150,252.9	136,664.1	136,664.1
A2. Transferencias Federales Etiquetadas	9,657.9	9,657.9	9,657.9
A3. Financiamiento Neto		1,878.8	1,878.8
B. Egresos Presupuestarios¹ (B = B1+B2)	159,910.8	154,667.9	152,976.6
B1. Gasto No Etiquetado (sin incluir Amortización de la Deuda Pública)	150,252.9	145,010.0	143,348.5
B2. Gasto Etiquetado (sin incluir Amortización de la Deuda Pública)	9,657.9	9,657.9	9,628.1
C. Remanentes del Ejercicio Anterior (C = C1 + C2)	0.0	5,924.7	5,924.7
C1. Remanentes de Ingresos de Libre Disposición Aplicados en el Periodo		5,924.7	5,924.7
C2. Remanentes de Transferencias Federales Etiquetadas Aplicados en el Periodo			
I. Balance Presupuestario (I = A – B + C)	0.0	-542.4	1,148.9
II. Balance Presupuestario sin Financiamiento Neto (II = I - A3)	0.0	-2,421.2	-729.9
III. Balance Presupuestario sin Financiamiento Neto y sin Remanentes del Ejercicio Anterior (III= II - C)	0.0	-8,345.9	-6,654.6

Concepto	Aprobado	Devengado	Pagado
E. Intereses, Comisiones y Gastos de la Deuda (E = E1+E2)	0.0	0.0	0.0
E1. Intereses, Comisiones y Gastos de la Deuda con Gasto No Etiquetado			
E2. Intereses, Comisiones y Gastos de la Deuda con Gasto Etiquetado			
IV. Balance Primario (IV = III + E)	0.0	-8,345.9	-6,654.6

Concepto	Estimado/ Aprobado	Devengado	Recaudado / Pagado
F. Financiamiento (F = F1 + F2)	0.0	0.0	0.0
F1. Financiamiento con Fuente de Pago de Ingresos de Libre Disposición			
F2. Financiamiento con Fuente de Pago de Transferencias Federales Etiquetadas			
G. Amortización de la Deuda (G = G1 + G2)	0.0	0.0	0.0
G1. Amortización de la Deuda Pública con Gasto No Etiquetado			
G2. Amortización de la Deuda Pública con Gasto Etiquetado			
A3. Financiamiento Neto (A3 = F – G)	0.0	0.0	0.0

Concepto	Estimado/ Aprobado	Devengado	Recaudado / Pagado
A1. Ingresos de Libre Disposición	150,252.9	136,664.1	136,664.1
A3.1 Financiamiento Neto con Fuente de Pago de Ingresos de Libre Disposición (A3.1 = F1 – G1)	0.0	1,878.8	1,878.8
F1. Financiamiento con Fuente de Pago de Ingresos de Libre Disposición		1,878.8	1,878.8
G1. Amortización de la Deuda Pública con Gasto No Etiquetado			
B1. Gasto No Etiquetado (sin incluir Amortización de la Deuda Pública)	150,252.9	145,010.0	143,348.5
C1. Remanentes de Ingresos de Libre Disposición Aplicados en el Periodo		5,924.7	5,924.7
V. Balance Presupuestario de Recursos Disponibles (V = A1 + A3.1 – B1 + C1)	0.0	-542.4	1,119.1
VI. Balance Presupuestario de Recursos Disponibles sin Financiamiento Neto (VI = V – A3.1)	0.0	-2,421.2	-759.7

Concepto	Estimado/ Aprobado	Devengado	Recaudado / Pagado
A2. Transferencias Federales Etiquetadas	9,657.9	9,657.9	9,657.9
A3.2 Financiamiento Neto con Fuente de Pago de Transferencias Federales Etiquetadas (A3.2 = F2 – G2)	0.0	0.0	0.0
F2. Financiamiento con Fuente de Pago de Transferencias Federales Etiquetadas			
G2. Amortización de la Deuda Pública con Gasto Etiquetado			
B2. Gasto Etiquetado (sin incluir Amortización de la Deuda Pública)	9,657.9	9,657.9	9,628.1
C2. Remanentes de Transferencias Federales Etiquetadas Aplicados en el Periodo			
VII. Balance Presupuestario de Recursos Etiquetados (VII = A2 + A3.2 – B2 + C2)	0.0	0.0	29.8
VIII. Balance Presupuestario de Recursos Etiquetados sin Financiamiento Neto (VIII = VII – A3.2)	0.0	0.0	29.8

U N E V E

Universidad Estatal del Valle de Ecatepec Estado Analítico de Ingresos Detallado - LDF Del 1 de Enero al 31 de Diciembre de 2022 (Miles de Pesos)						
Concepto	Ingreso					Diferencia
	Estimado	Ampliaciones/ (Reducciones)	Modificado	Devengado	Recaudado	
Ingresos de Libre Disposición						
A. Impuestos			0.0			0.0
B. Cuotas y Aportaciones de Seguridad Social			0.0			0.0
C. Contribuciones de Mejoras			0.0			0.0
D. Derechos			0.0			0.0
E. Productos			0.0	684.2	684.2	684.2
F. Aprovechamientos			0.0			0.0
G. Ingresos por Ventas de Bienes y Servicios	44,864.9	-30,387.5	14,477.4	6,130.0	6,130.0	-38,734.9
H. Participaciones (H=h1+h2+h3+h4+h5+h6+h7+h8+h9+h10+h11)	0.0	0.0	0.0	0.0	0.0	0.0
h1) Fondo General de Participaciones			0.0			0.0
h2) Fondo de Fomento Municipal			0.0			0.0
h3) Fondo de Fiscalización y Recaudación			0.0			0.0
h4) Fondo de Compensación			0.0			0.0
h5) Fondo de Extracción de Hidrocarburos			0.0			0.0
h6) Impuesto Especial Sobre Producción y Servicios			0.0			0.0
h7) 0.136% de la Recaudación Federal Participable			0.0			0.0
h8) 3.17% Sobre Extracción de Petróleo			0.0			0.0
h9) Gasolinas y Diesel			0.0			0.0
h10) Fondo del Impuesto Sobre la Renta			0.0			0.0
h11) Fondo de Estabilización de los Ingresos de las Entidades Federativas			0.0			0.0
I. Incentivos Derivados de la Colaboración Fiscal (I=i1+i2+i3+i4+i5)	0.0	0.0	0.0	0.0	0.0	0.0
i1) Tenencia o Uso de Vehículos			0.0			0.0
i2) Fondo de Compensación ISAN			0.0			0.0
i3) Impuesto Sobre Automóviles Nuevos			0.0			0.0
i4) Fondo de Compensación de Repecos-Intermedios			0.0			0.0
i5) Otros Incentivos Económicos			0.0			0.0
J. Transferencias	105,388.0	30,387.5	135,775.5	135,774.6	135,774.6	30,386.6
K. Convenios	0.0	0.0	0.0	0.0	0.0	0.0
k1) Otros Convenios y Subsidios			0.0			0.0
L. Otros Ingresos de Libre Disposición (L=l1+l2)	0.0	0.0	0.0	0.0	0.0	0.0
l1) Participaciones en Ingresos Locales			0.0			0.0
l2) Otros Ingresos de Libre Disposición			0.0			0.0
I. Total de Ingresos de Libre Disposición (I=A+B+C+D+E+F+G+H+I+J+K+L)	150,252.9	0.0	150,252.9	142,588.8	142,588.8	-7,664.1
Ingresos Excedentes de Ingresos de Libre Disposición			0.0			0.0
Transferencias Federales Etiquetadas			0.0			0.0
A. Aportaciones (A=a1+a2+a3+a4+a5+a6+a7+a8)	9,657.9	0.0	9,657.9	9,657.9	9,657.9	0.0
a1) Fondo de Aportaciones para la Nómina Educativa y Gasto Operativo			0.0			0.0
a2) Fondo de Aportaciones para los Servicios de Salud			0.0			0.0
a3) Fondo de Aportaciones para la Infraestructura Social			0.0			0.0
a4) Fondo de Aportaciones para el Fortalecimiento de los Municipios y de las Demarcaciones Territoriales del Distrito Federal			0.0			0.0
a5) Fondo de Aportaciones Múltiples	9,657.9		9,657.9	9,657.9	9,657.9	0.0
a6) Fondo de Aportaciones para la Educación Tecnológica y de Adultos			0.0			0.0
a7) Fondo de Aportaciones para la Seguridad Pública de los Estados y del Distrito Federal			0.0			0.0
a8) Fondo de Aportaciones para el Fortalecimiento de las Entidades Federativas			0.0			0.0
B. Convenios (B=b1+b2+b3+b4)	0.0	0.0	0.0	0.0	0.0	0.0
b1) Convenios de Protección Social en Salud			0.0			0.0
b2) Convenios de Descentralización			0.0			0.0
b3) Convenios de Reasignación			0.0			0.0
b4) Otros Convenios y Subsidios			0.0			0.0
C. Fondos Distintos de Aportaciones (C=c1+c2)	0.0	0.0	0.0	0.0	0.0	0.0
c1) Fondo para Entidades Federativas y Municipios Productores de Hidrocarburos			0.0			0.0
c2) Fondo Minero			0.0			0.0
D. Transferencias, Subsidios y Subvenciones, y Pensiones y Jubilaciones			0.0			0.0
E. Otras Transferencias Federales Etiquetadas			0.0			0.0
II. Total de Transferencias Federales Etiquetadas (II = A + B + C + D + E)	9,657.9	0.0	9,657.9	9,657.9	9,657.9	0.0
III. Ingresos Derivados de Financiamientos (III = A)	0.0	8,975.1	8,975.1	1,878.8	1,878.8	1,878.8
A. Ingresos Derivados de Financiamientos		8,975.1	8,975.1	1,878.8	1,878.8	1,878.8
IV. Total de Ingresos (IV = I + II + III)	159,910.8	8,975.1	168,885.9	154,125.5	154,125.5	-5,785.3
Datos Informativos						0.0
1. Ingresos Derivados de Financiamientos con Fuente de Pago de Ingresos de Libre Disposición			0.0			0.0
2. Ingresos Derivados de Financiamientos con Fuente de Pago de Transferencias Federales Etiquetadas			0.0			0.0
3. Ingresos Derivados de Financiamientos (3 = 1 + 2)	0.0	0.0	0.0	0.0	0.0	0.0

CUENTA PÚBLICA DEL GOBIERNO, ORGANISMOS AUXILIARES Y AUTÓNOMOS DEL ESTADO DE MÉXICO 2022

Universidad Estatal del Valle de Ecatepec Estado Analítico del Ejercicio del Presupuesto de Egresos Detallado Clasificación por Objeto del Gasto (Capítulo y Concepto) Del 1 de Enero al 31 de Diciembre de 2022 (Miles de Pesos)						
Concepto	Egresos					Subejercicio
	Aprobado	Ampliaciones/ (Reducciones)	Modificado	Devengado	Pagado	
I. Gasto No Etiquetado (I=A+B+C+D+E+F+G+H+I)	150,252.9	8,975.1	159,228.0	145,010.0	143,348.5	14,218.0
A. Servicios Personales (A=a1+a2+a3+a4+a5+a6+a7)	88,280.4	0.0	88,280.4	75,998.0	75,998.0	12,282.4
a1) Remuneraciones al Personal de Carácter Permanente	56,010.3	-6,192.4	49,817.9	43,425.6	43,425.6	6,392.3
a2) Remuneraciones al Personal de Carácter Transitorio	0.0	0.0	0.0	0.0	0.0	0.0
a3) Remuneraciones Adicionales y Especiales	16,752.2	1,452.8	18,205.0	15,214.2	15,214.2	2,990.8
a4) Seguridad Social	10,371.7	2,667.0	13,038.7	11,640.8	11,640.8	1,397.9
a5) Otras Prestaciones Sociales y Económicas	5,069.1	2,072.6	7,141.7	5,717.4	5,717.4	1,424.3
a6) Previsiones	0.0	0.0	0.0	0.0	0.0	0.0
a7) Pago de Estímulos a Servidores Públicos	77.1	0.0	77.1	0.0	0.0	77.1
B. Materiales y Suministros (B=b1+b2+b3+b4+b5+b6+b7+b8+b9)	18,918.6	-4,300.0	14,618.6	14,460.1	14,460.1	188.5
b1) Materiales de Administración, Emisión de Documentos y Artículos Oficiales	8,449.3	-3,119.7	5,329.6	5,229.6	5,229.6	100.0
b2) Alimentos y Utensilios	2.7	176.0	178.7	178.7	178.7	0.0
b3) Materias Primas y Materiales de Producción y Comercialización	0.8	4.1	4.9	4.9	4.9	0.0
b4) Materiales y Artículos de Construcción y de Reparación	2,665.4	3,036.5	5,701.9	5,701.9	5,701.9	0.0
b5) Productos Químicos, Farmacéuticos y de Laboratorio	4,787.6	-4,316.1	471.5	471.5	471.5	0.0
b6) Combustibles, Lubricantes y Aditivos	1,240.0	84.4	1,324.4	1,324.4	1,324.4	0.0
b7) Vestuario, Blancos, Prendas de Protección y Artículos Deportivos	956.4	-496.1	460.3	460.2	460.2	0.1
b8) Materiales y Suministros Para Seguridad	0.0	0.0	0.0	0.0	0.0	0.0
b9) Herramientas, Refacciones y Accesorios Menores	816.4	330.9	1,147.3	1,088.9	1,088.9	58.4
C. Servicios Generales (C=c1+c2+c3+c4+c5+c6+c7+c8+c9)	38,727.3	4,300.0	43,027.3	41,798.9	41,798.9	1,228.4
c1) Servicios Básicos	3,925.7	1,745.1	5,670.8	4,742.5	4,742.5	928.3
c2) Servicios de Arrendamiento	26.4	123.1	149.5	149.5	149.5	0.0
c3) Servicios Profesionales, Científicos, Técnicos y Otros Servicios	12,024.6	5,350.7	17,375.3	17,375.2	17,375.2	0.1
c4) Servicios Financieros, Bancarios y Comerciales	1,207.9	-268.1	939.8	939.8	939.8	0.0
c5) Servicios de Instalación, Reparación, Mantenimiento y Conservación	16,251.9	-556.1	15,695.8	15,436.6	15,436.6	259.2
c6) Servicios de Comunicación Social y Publicidad	64.6	54.1	118.7	118.7	118.7	0.0
c7) Servicios de Traslado y Viáticos	59.4	352.6	412.0	411.9	411.9	0.1
c8) Servicios Oficiales	0.0	31.8	31.8	31.8	31.8	0.0
c9) Otros Servicios Generales	5,166.8	-2,533.2	2,633.6	2,592.9	2,592.9	40.7
D. Transferencias, Asignaciones, Subsidios y Otras Ayudas (D=d1+d2+d3+d4+d5+d6+d7+d8+d9)	0.0	0.0	0.0	0.0	0.0	0.0
d1) Transferencias Internas y Asignaciones al Sector Público	0.0	0.0	0.0	0.0	0.0	0.0
d2) Transferencias al Resto del Sector Público	0.0	0.0	0.0	0.0	0.0	0.0
d3) Subsidios y Subvenciones	0.0	0.0	0.0	0.0	0.0	0.0
d4) Ayudas Sociales	0.0	0.0	0.0	0.0	0.0	0.0
d5) Pensiones y Jubilaciones	0.0	0.0	0.0	0.0	0.0	0.0
d6) Transferencias a Fideicomisos, Mandatos y Otros Análogos	0.0	0.0	0.0	0.0	0.0	0.0
d7) Transferencias a la Seguridad Social	0.0	0.0	0.0	0.0	0.0	0.0
d8) Donativos	0.0	0.0	0.0	0.0	0.0	0.0
d9) Transferencias al Exterior	0.0	0.0	0.0	0.0	0.0	0.0
E. Bienes Muebles, Inmuebles e Intangibles (E=e1+e2+e3+e4+e5+e6+e7+e8+e9)	4,326.6	0.0	4,326.6	3,777.9	2,116.4	588.7
e1) Mobiliario y Equipo de Administración	4,326.6	-1,456.9	2,869.7	2,321.0	1,206.8	548.7
e2) Mobiliario y Equipo Educativo y Recreativo	0.0	163.4	163.4	163.4	163.4	0.0
e3) Equipo e Instrumental Médico y de Laboratorio	0.0	1,173.5	1,173.5	1,173.5	626.2	0.0
e4) Vehículos y Equipo de Transporte	0.0	7.0	7.0	7.0	7.0	0.0
e5) Equipo de Defensa y Seguridad	0.0	0.0	0.0	0.0	0.0	0.0
e6) Maquinaria, Otros Equipos y Herramientas	0.0	113.0	113.0	113.0	113.0	0.0
e7) Activos Biológicos	0.0	0.0	0.0	0.0	0.0	0.0
e8) Bienes Inmuebles	0.0	0.0	0.0	0.0	0.0	0.0
e9) Activos Intangibles	0.0	0.0	0.0	0.0	0.0	0.0
F. Inversión Pública (F=f1+f2+f3)	0.0	0.0	0.0	0.0	0.0	0.0
f1) Obra Pública en Bienes de Dominio Público	0.0	0.0	0.0	0.0	0.0	0.0
f2) Obra Pública en Bienes Propios	0.0	0.0	0.0	0.0	0.0	0.0
f3) Proyectos Productivos y Acciones de Fomento	0.0	0.0	0.0	0.0	0.0	0.0
G. Inversiones Financieras y Otras Provisiones (G=g1+g2+g3+g4+g5+g6+g7)	0.0	0.0	0.0	0.0	0.0	0.0
g1) Inversiones Para el Fomento de Actividades Productivas	0.0	0.0	0.0	0.0	0.0	0.0
g2) Acciones y Participaciones de Capital	0.0	0.0	0.0	0.0	0.0	0.0
g3) Compra de Títulos y Valores	0.0	0.0	0.0	0.0	0.0	0.0
g4) Concesión de Préstamos	0.0	0.0	0.0	0.0	0.0	0.0
g5) Inversiones en Fideicomisos, Mandatos y Otros Análogos	0.0	0.0	0.0	0.0	0.0	0.0
Fideicomiso de Desastres Naturales (Informativo)	0.0	0.0	0.0	0.0	0.0	0.0
g6) Otras Inversiones Financieras	0.0	0.0	0.0	0.0	0.0	0.0
g7) Provisiones para Contingencias y Otras Erogaciones Especiales	0.0	0.0	0.0	0.0	0.0	0.0
H. Participaciones y Aportaciones (H=h1+h2+h3)	0.0	0.0	0.0	0.0	0.0	0.0
h1) Participaciones	0.0	0.0	0.0	0.0	0.0	0.0
h2) Aportaciones	0.0	0.0	0.0	0.0	0.0	0.0
h3) Convenios	0.0	0.0	0.0	0.0	0.0	0.0
I. Deuda Pública (I=i1+i2+i3+i4+i5+i6+i7)	0.0	8,975.1	8,975.1	8,975.1	8,975.1	0.0
i1) Amortización de la Deuda Pública	0.0	0.0	0.0	0.0	0.0	0.0
i2) Intereses de la Deuda Pública	0.0	0.0	0.0	0.0	0.0	0.0
i3) Comisiones de la Deuda Pública	0.0	0.0	0.0	0.0	0.0	0.0
i4) Gastos de la Deuda Pública	0.0	0.0	0.0	0.0	0.0	0.0
i5) Costo por Coberturas	0.0	0.0	0.0	0.0	0.0	0.0
i6) Apoyos Financieros	0.0	0.0	0.0	0.0	0.0	0.0
i7) Adeudos de Ejercicios Fiscales Anteriores (ADEFAS)	0.0	8,975.1	8,975.1	8,975.1	8,975.1	0.0

U N E V E

Concepto	Egresos					Subejercicio
	Aprobado	Ampliaciones/ (Reducciones)	Modificado	Devengado	Pagado	
II. Gasto Etiquetado (II=A+B+C+D+E+F+G+H+I)	9,657.9	0.0	9,657.9	9,657.9	9,628.1	0.0
A. Servicios Personales (A=a1+a2+a3+a4+a5+a6+a7)	0.0	0.0	0.0	0.0	0.0	0.0
a1) Remuneraciones al Personal de Carácter Permanente			0.0			0.0
a2) Remuneraciones al Personal de Carácter Transitorio			0.0			0.0
a3) Remuneraciones Adicionales y Especiales			0.0			0.0
a4) Seguridad Social			0.0			0.0
a5) Otras Prestaciones Sociales y Económicas			0.0			0.0
a6) Previsiones			0.0			0.0
a7) Pago de Estímulos a Servidores Públicos			0.0			0.0
B. Materiales y Suministros (B=b1+b2+b3+b4+b5+b6+b7+b8+b9)	0.0	0.0	0.0	0.0	0.0	0.0
b1) Materiales de Administración. Emisión de Documentos y Artículos Oficiales			0.0			0.0
b2) Alimentos y Utensilios			0.0			0.0
b3) Materias Primas y Materiales de Producción y Comercialización			0.0			0.0
b4) Materiales y Artículos de Construcción y de Reparación			0.0			0.0
b5) Productos Químicos, Farmacéuticos y de Laboratorio			0.0			0.0
b6) Combustibles, Lubricantes y Aditivos			0.0			0.0
b7) Vestuario, Blancos, Prendas de Protección y Artículos Deportivos			0.0			0.0
b8) Materiales y Suministros Para Seguridad			0.0			0.0
b9) Herramientas, Refacciones y Accesorios Menores			0.0			0.0
C. Servicios Generales (C=c1+c2+c3+c4+c5+c6+c7+c8+c9)	0.0	0.0	0.0	0.0	0.0	0.0
c1) Servicios Básicos			0.0			0.0
c2) Servicios de Arrendamiento			0.0			0.0
c3) Servicios Profesionales, Científicos, Técnicos y Otros Servicios			0.0			0.0
c4) Servicios Financieros, Bancarios y Comerciales			0.0			0.0
c5) Servicios de Instalación, Reparación, Mantenimiento y Conservación			0.0			0.0
c6) Servicios de Comunicación Social y Publicidad			0.0			0.0
c7) Servicios de Traslado y Viáticos			0.0			0.0
c8) Servicios Oficiales			0.0			0.0
c9) Otros Servicios Generales			0.0			0.0
D. Transferencias, Asignaciones, Subsidios y Otras Ayudas (D=d1+d2+d3+d4+d5+d6+d7+d8+d9)	0.0	0.0	0.0	0.0	0.0	0.0
d1) Transferencias Internas y Asignaciones al Sector Público			0.0			0.0
d2) Transferencias al Resto del Sector Público			0.0			0.0
d3) Subsidios y Subvenciones			0.0			0.0
d4) Ayudas Sociales			0.0			0.0
d5) Pensiones y Jubilaciones			0.0			0.0
d6) Transferencias a Fideicomisos, Mandatos y Otros Análogos			0.0			0.0
d7) Transferencias a la Seguridad Social			0.0			0.0
d8) Donativos			0.0			0.0
d9) Transferencias al Exterior			0.0			0.0
E. Bienes Muebles, Inmuebles e Intangibles (E=e1+e2+e3+e4+e5+e6+e7+e8+e9)	0.0	0.0	0.0	0.0	0.0	0.0
e1) Mobiliario y Equipo de Administración			0.0			0.0
e2) Mobiliario y Equipo Educativo y Recreativo			0.0			0.0
e3) Equipo e Instrumental Médico y de Laboratorio			0.0			0.0
e4) Vehículos y Equipo de Transporte			0.0			0.0
e5) Equipo de Defensa y Seguridad			0.0			0.0
e6) Maquinaria, Otros Equipos y Herramientas			0.0			0.0
e7) Activos Biológicos			0.0			0.0
e8) Bienes Inmuebles			0.0			0.0
e9) Activos Intangibles			0.0			0.0
F. Inversión Pública (F=f1+f2+f3)	9,657.9	0.0	9,657.9	9,657.9	9,628.1	0.0
f1) Obra Pública en Bienes de Dominio Público	9,657.9	0.0	9,657.9	9,657.9	9,628.1	0.0
f2) Obra Pública en Bienes Propios			0.0			0.0
f3) Proyectos Productivos y Acciones de Fomento			0.0			0.0
G. Inversiones Financieras y Otras Provisiones (G=g1+g2+g3+g4+g5+g6+g7)	0.0	0.0	0.0	0.0	0.0	0.0
g1) Inversiones Para el Fomento de Actividades Productivas			0.0			0.0
g2) Acciones y Participaciones de Capital			0.0			0.0
g3) Compra de Títulos y Valores			0.0			0.0
g4) Concesión de Préstamos			0.0			0.0
g5) Inversiones en Fideicomisos, Mandatos y Otros Análogos			0.0			0.0
Fideicomiso de Desastres Naturales (Informativo)			0.0			0.0
g6) Otras Inversiones Financieras			0.0			0.0
g7) Provisiones para Contingencias y Otras Erogaciones Especiales			0.0			0.0
H. Participaciones y Aportaciones (H=h1+h2+h3)	0.0	0.0	0.0	0.0	0.0	0.0
h1) Participaciones			0.0			0.0
h2) Aportaciones			0.0			0.0
h3) Convenios			0.0			0.0
I. Deuda Pública (I=i1+i2+i3+i4+i5+i6+i7)	0.0	0.0	0.0	0.0	0.0	0.0
i1) Amortización de la Deuda Pública			0.0			0.0
i2) Intereses de la Deuda Pública			0.0			0.0
i3) Comisiones de la Deuda Pública			0.0			0.0
i4) Gastos de la Deuda Pública			0.0			0.0
i5) Costo por Coberturas			0.0			0.0
i6) Apoyos Financieros			0.0			0.0
i7) Adeudos de Ejercicios Fiscales Anteriores (ADEFAS)			0.0			0.0
III. Total de Egresos (III = I + II)	159,910.8	8,975.1	168,885.9	154,667.9	152,976.6	14,218.0

Universidad Estatal del Valle de Ecatepec Estado Analítico del Ejercicio del Presupuesto de Egresos Detallado Clasificación Administrativa Del 1 de Enero al 31 de Diciembre de 2022 (Miles de Pesos)						
Concepto (c)	Egresos					Subejercicio
	Aprobado	Ampliaciones/ (Reducciones)	Modificado	Devengado	Pagado	
I. Gasto No Etiquetado (I=A+B+C+D+E+F+G+H)	150,252.9	8,975.1	159,228.0	145,010.0	143,348.5	14,218.0
210C240000 Universidad Estatal del Valle de Ecatepec	150,252.9	8,975.1	159,228.0	145,010.0	143,348.5	14,218.0
II. Gasto Etiquetado (II=A+B+C+D+E+F+G+H)	9,657.9	0.0	9,657.9	9,657.9	9,628.1	0.0
210C240000 Universidad Estatal del Valle de Ecatepec	9,657.9		9,657.9	9,657.9	9,628.1	0.0
III. Total de Egresos (III = I + II)	159,910.8	8,975.1	168,885.9	154,667.9	152,976.6	14,218.0

U N E V E

Universidad Estatal del Valle de Ecatepec Estado Analítico del Ejercicio del Presupuesto de Egresos Detallado Clasificación Funcional (Finalidad y Función) Del 1 de Enero al 31 de Diciembre de 2022 (Miles de Pesos)						
Concepto (c)	Egresos					Subejercicio (e)
	Aprobado (d)	Ampliaciones/ (Reducciones)	Modificado	Devengado	Pagado	
I. Gasto No Etiquetado (I=A+B+C+D)	150,252.9	8,975.1	159,228.0	145,010.0	143,348.5	14,218.0
A. Gobierno (A=a1+a2+a3+a4+a5+a6+a7+a8)	1,518.4	0.0	1,518.4	1,090.7	1,090.7	427.7
a1) Legislación			0.0			0.0
a2) Justicia			0.0			0.0
a3) Coordinación de la Política de Gobierno	1,518.4		1,518.4	1,090.7	1,090.7	427.7
a4) Relaciones Exteriores			0.0			0.0
a5) Asuntos Financieros y Hacendarios			0.0			0.0
a6) Seguridad Nacional			0.0			0.0
a7) Asuntos de Orden Público y de Seguridad Interior			0.0			0.0
a8) Otros Servicios Generales			0.0			0.0
B. Desarrollo Social (B=b1+b2+b3+b4+b5+b6+b7)	148,734.5	0.0	148,734.5	134,944.2	133,282.7	13,790.3
b1) Protección Ambiental			0.0			0.0
b2) Vivienda y Servicios a la Comunidad			0.0			0.0
b3) Salud			0.0			0.0
b4) Recreación, Cultura y Otras Manifestaciones Sociales			0.0			0.0
b5) Educación	148,734.5		148,734.5	134,944.2	133,282.7	13,790.3
b6) Protección Social			0.0			0.0
b7) Otros Asuntos Sociales			0.0			0.0
C. Desarrollo Económico (C=c1+c2+c3+c4+c5+c6+c7+c8+c9)	0.0	0.0	0.0	0.0	0.0	0.0
c1) Asuntos Económicos, Comerciales y Laborales en General			0.0			0.0
c2) Agropecuaria, Silvicultura, Pesca y Caza			0.0			0.0
c3) Combustibles y Energía			0.0			0.0
c4) Minería, Manufacturas y Construcción			0.0			0.0
c5) Transporte			0.0			0.0
c6) Comunicaciones			0.0			0.0
c7) Turismo			0.0			0.0
c8) Ciencia, Tecnología e Innovación			0.0			0.0
c9) Otras Industrias y Otros Asuntos Económicos			0.0			0.0
D. Otras No Clasificadas en Funciones Anteriores (D=d1+d2+d3+d4)	0.0	8,975.1	8,975.1	8,975.1	8,975.1	0.0
d1) Transacciones de la Deuda Pública / Costo Financiero de la Deuda			0.0			0.0
d2) Transferencias, Participaciones y Aportaciones Entre Diferentes Niveles y Órdenes de Gobierno			0.0			0.0
d3) Saneamiento del Sistema Financiero			0.0			0.0
d4) Adeudos de Ejercicios Fiscales Anteriores		8,975.1	8,975.1	8,975.1	8,975.1	0.0
II. Gasto Etiquetado (II=A+B+C+D)	9,657.9	0.0	9,657.9	9,657.9	9,628.1	0.0
A. Gobierno (A=a1+a2+a3+a4+a5+a6+a7+a8)	0.0	0.0	0.0	0.0	0.0	0.0
a1) Legislación			0.0			0.0
a2) Justicia			0.0			0.0
a3) Coordinación de la Política de Gobierno			0.0			0.0
a4) Relaciones Exteriores			0.0			0.0
a5) Asuntos Financieros y Hacendarios			0.0			0.0
a6) Seguridad Nacional			0.0			0.0
a7) Asuntos de Orden Público y de Seguridad Interior			0.0			0.0
a8) Otros Servicios Generales			0.0			0.0
B. Desarrollo Social (B=b1+b2+b3+b4+b5+b6+b7)	9,657.9	0.0	9,657.9	9,657.9	9,628.1	0.0
b1) Protección Ambiental			0.0			0.0
b2) Vivienda y Servicios a la Comunidad			0.0			0.0
b3) Salud			0.0			0.0
b4) Recreación, Cultura y Otras Manifestaciones Sociales			0.0			0.0
b5) Educación	9,657.9		9,657.9	9,657.9	9,628.1	0.0
b6) Protección Social			0.0			0.0
b7) Otros Asuntos Sociales			0.0			0.0
C. Desarrollo Económico (C=c1+c2+c3+c4+c5+c6+c7+c8+c9)	0.0	0.0	0.0	0.0	0.0	0.0
c1) Asuntos Económicos, Comerciales y Laborales en General			0.0			0.0
c2) Agropecuaria, Silvicultura, Pesca y Caza			0.0			0.0
c3) Combustibles y Energía			0.0			0.0
c4) Minería, Manufacturas y Construcción			0.0			0.0
c5) Transporte			0.0			0.0
c6) Comunicaciones			0.0			0.0
c7) Turismo			0.0			0.0
c8) Ciencia, Tecnología e Innovación			0.0			0.0
c9) Otras Industrias y Otros Asuntos Económicos			0.0			0.0
D. Otras No Clasificadas en Funciones Anteriores (D=d1+d2+d3+d4)	0.0	0.0	0.0	0.0	0.0	0.0
d1) Transacciones de la Deuda Pública / Costo Financiero de la Deuda			0.0			0.0
d2) Transferencias, Participaciones y Aportaciones Entre Diferentes Niveles y Órdenes de Gobierno			0.0			0.0
d3) Saneamiento del Sistema Financiero			0.0			0.0
d4) Adeudos de Ejercicios Fiscales Anteriores			0.0			0.0
III. Total de Egresos (III = I + II)	159,910.8	8,975.1	168,885.9	154,667.9	152,976.6	14,218.0

Universidad Estatal del Valle de Ecatepec
Estado Analítico del Ejercicio del Presupuesto de Egresos Detallado
Clasificación de Servicios Personales por Categoría
Del 1 de Enero al 31 de Diciembre de 2022
(Miles de Pesos)

Concepto (c)	Egresos					Subejercicio
	Aprobado	Ampliaciones/ (Reducciones)	Modificado	Devengado	Pagado	
I. Gasto No Etiquetado (I=A+B+C+D+E+F)	88,280.4	0.0	88,280.4	75,998.0	75,998.0	12,282.4
A. Personal Administrativo y de Servicio Público	29,132.5	0.0	29,132.5	25,079.4	25,079.4	4,053.1
B. Magisterio	59,147.9		59,147.9	50,918.6	50,918.6	8,229.3
C. Servicios de Salud (C=c1+c2)	0.0	0.0	0.0	0.0	0.0	0.0
c1) Personal Administrativo			0.0			0.0
c2) Personal Médico, Paramédico y afín			0.0			0.0
D. Seguridad Pública			0.0			0.0
E. Gastos asociados a la implementación de nuevas leyes federales o reformas a las mismas (E = e1 + e2)	0.0	0.0	0.0	0.0	0.0	0.0
e1) Nombre del Programa o Ley 1			0.0			0.0
e2) Nombre del Programa o Ley 2			0.0			0.0
F. Sentencias laborales definitivas			0.0			0.0
II. Gasto Etiquetado (II=A+B+C+D+E+F)	0.0	0.0	0.0	0.0	0.0	0.0
A. Personal Administrativo y de Servicio Público			0.0			0.0
B. Magisterio			0.0			0.0
C. Servicios de Salud (C=c1+c2)	0.0	0.0	0.0	0.0	0.0	0.0
c1) Personal Administrativo			0.0			0.0
c2) Personal Médico, Paramédico y afín			0.0			0.0
D. Seguridad Pública			0.0			0.0
E. Gastos asociados a la implementación de nuevas leyes federales o reformas a las mismas (E = e1 + e2)	0.0	0.0	0.0	0.0	0.0	0.0
e1) Nombre del Programa o Ley 1			0.0			0.0
e2) Nombre del Programa o Ley 2			0.0			0.0
F. Sentencias laborales definitivas			0.0			0.0
III. Total del Gasto en Servicios Personales (III = I + II)	88,280.4	0.0	88,280.4	75,998.0	75,998.0	12,282.4