

UNIVERSIDAD POLITÉCNICA  
DE ATLACOMULCO  
UPA



CONTENIDO		PÁGINA
I.	INFORMACIÓN CONTABLE	
	ESTADO DE SITUACIÓN FINANCIERA	5
	ESTADO DE ACTIVIDADES	6
	ESTADO DE VARIACIÓN EN LA HACIENDA PÚBLICA	7
	ESTADO DE CAMBIOS EN LA SITUACIÓN FINANCIERA	8
	ESTADO DE FLUJOS DE EFECTIVO	9
	ESTADO ANALÍTICO DEL ACTIVO	10
	ESTADO ANALÍTICO DE LA DEUDA Y OTROS PASIVOS	11
	INFORME SOBRE PASIVOS CONTINGENTES	12
	NOTAS A LOS ESTADOS FINANCIEROS	13
II.	INFORMACIÓN PRESUPUESTARIA	27
III.	INFORMACIÓN PROGRAMÁTICA	45
IV.	ANEXOS ESTABLECIDOS EN DIFERENTES ORDENAMIENTOS	55
V.	FORMATOS PARA EL CUMPLIMIENTO DE LA LEY DE DISCIPLINA FINANCIERA DE LAS ENTIDADES FEDERATIVAS Y LOS MUNICIPIOS	59



U P A

Universidad Politécnica de Atlacomulco  
Estado de Situación Financiera  
Al 31 de Diciembre de 2022 y 2021  
(Miles de Pesos)

Concepto	Año		Concepto	Año	
	2022	2021		2022	2021
<b>ACTIVO</b>			<b>PASIVO</b>		
<b>Activo Circulante</b>			<b>Pasivo Circulante</b>		
Efectivo y Equivalentes	1,598.9	54.6	Cuentas por Pagar a Corto Plazo	6,618.6	7,273.4
Derechos a Recibir Efectivo o Equivalentes	255.6	254.5	Documentos por Pagar a Corto Plazo		
Derechos a Recibir Bienes o Servicios			Porción a Corto Plazo de la Deuda Pública a Largo Plazo		
Inventarios			Títulos y Valores a Corto Plazo		
Almacenes			Pasivos Diferidos a Corto Plazo		
Estimación por Pérdida o Deterioro de Activos Circulantes			Fondos y Bienes de Terceros en Garantía y/o Administración a Corto Plazo		
Otros Activos Circulantes			Provisiones a Corto Plazo		
			Otros Pasivos a Corto Plazo		
<b>Total de Activos Circulantes</b>	<b>1,854.5</b>	<b>309.1</b>	<b>Total de Pasivos Circulantes</b>	<b>6,618.6</b>	<b>7,273.4</b>
<b>Activo No Circulante</b>			<b>Pasivo No Circulante</b>		
Inversiones Financieras a Largo Plazo			Cuentas por Pagar a Largo Plazo		
Derechos a Recibir Efectivo o Equivalentes a Largo Plazo			Documentos por Pagar a Largo Plazo		
Bienes Inmuebles, Infraestructura y Construcciones en Proceso	44,360.5	44,360.5	Deuda Pública a Largo Plazo		
Bienes Muebles	15,574.9	15,574.9	Pasivos Diferidos a Largo Plazo		
Activos Intangibles			Fondos y Bienes de Terceros en Garantía y/o en Administración a Largo Plazo		
Depreciación, Deterioro y Amortización Acumulada de Bienes	-17,137.5	-14,430.5	Provisiones a Largo Plazo		
Activos Diferidos					
Estimación por Pérdida o Deterioro de Activos no Circulantes			<b>Total de Pasivos No Circulantes</b>	<b>.0</b>	<b>.0</b>
Otros Activos no Circulantes					
<b>Total de Activos No Circulantes</b>	<b>42,797.9</b>	<b>45,504.9</b>	<b>Total del Pasivo</b>	<b>6,618.6</b>	<b>7,273.4</b>
<b>Total del Activo</b>	<b>44,652.4</b>	<b>45,814.0</b>	<b>HACIENDA PÚBLICA/ PATRIMONIO</b>		
			<b>Hacienda Pública/Patrimonio Contribuido</b>	<b>.0</b>	<b>.0</b>
			Aportaciones		
			Donaciones de Capital		
			Actualización de la Hacienda Pública / Patrimonio		
			<b>Hacienda Pública/Patrimonio Generado</b>	<b>38,033.8</b>	<b>38,540.6</b>
			Resultados del Ejercicio (Ahorro / Desahorro)	-506.8	-4,187.6
			Resultados de Ejercicios Anteriores	38,540.6	42,728.2
			Revaluos		
			Reservas		
			Rectificaciones de Resultados de Ejercicios Anteriores		
			<b>Exceso o Insuficiencia en la Actualización de la Hacienda Pública/Patrimonio</b>	<b>.0</b>	<b>.0</b>
			Resultado por Posición Monetaria		
			Resultado por Tenencia de Activos no Monetarios		
			<b>Total Hacienda Pública/ Patrimonio</b>	<b>38,033.8</b>	<b>38,540.6</b>
			<b>Total del Pasivo y Hacienda Pública / Patrimonio</b>	<b>44,652.4</b>	<b>45,814.0</b>

Universidad Politécnica de Atlacomulco  
Estado de Actividades  
Del 1 de Enero al 31 de Diciembre de 2022 y 2021  
( Miles de Pesos )

Concepto	2022	2021
<b>INGRESOS Y OTROS BENEFICIOS</b>		
<b>Ingresos de la Gestión</b>	.0	.0
Impuestos		
Cuotas y Aportaciones de Seguridad Social		
Contribuciones de Mejoras		
Derechos		
Productos		
Aprovechamientos		
Ingresos por Venta de Bienes y Prestación de Servicios		
<b>Participaciones, Aportaciones, Convenios Incentivos Derivados de la Colaboración Fiscal, Fondos Distintos de Aportaciones, Transferencias, Asignaciones, Subsidios y Subvenciones y Pensiones y Jubilaciones</b>	<b>29,164.9</b>	<b>19,332.6</b>
Participaciones, Aportaciones, Convenios, Incentivos Derivados de la Colaboración Fiscal y Fondos Distintos de Aportaciones		
Transferencia, Asignaciones, Subsidios y Subvenciones y Pensiones y Jubilaciones	29,164.9	19,332.6
<b>Otros Ingresos y Beneficios</b>	<b>494.4</b>	<b>26.9</b>
Ingresos Financieros		
Incremento por Variación de Inventarios		
Disminución del Exceso de Estimaciones por Pérdida o Deterioro u Obsolescencia		
Disminución del Exceso de Provisiones		
Otros Ingresos y Beneficios Varios	494.4	26.9
<b>Total de Ingresos y Otros Beneficios</b>	<b>29,659.3</b>	<b>19,359.5</b>
<b>GASTOS Y OTRAS PÉRDIDAS</b>		
<b>Gastos de Funcionamiento</b>	<b>27,259.1</b>	<b>20,835.2</b>
Servicios Personales	17,797.1	16,734.8
Materiales y Suministros	1,955.3	541.5
Servicios Generales	7,506.7	3,558.9
<b>Transferencia, Asignaciones, Subsidios y Otras Ayudas</b>	<b>194.0</b>	<b>.0</b>
Transferencias Internas y Asignaciones al Sector Público		
Transferencias al Resto del Sector Público		
Subsidios y Subvenciones		
Ayudas Sociales	194.0	
Pensiones y Jubilaciones		
Transferencias a Fideicomisos, Mandatos y Contratos Análogos		
Transferencias a la Seguridad Social		
Donativos		
Transferencias al Exterior		
<b>Participaciones y Aportaciones</b>	<b>.0</b>	<b>.0</b>
Participaciones		
Aportaciones		
Convenios		
<b>Intereses, Comisiones y Otros Gastos de la Deuda Pública</b>	<b>.0</b>	<b>.0</b>
Intereses de la Deuda Pública		
Comisiones de la Deuda Pública		
Gastos de la Deuda Pública		
Costo por Coberturas		
Apoyos Financieros		
<b>Otros Gastos y Pérdidas Extraordinarias</b>	<b>2,713.0</b>	<b>2,711.9</b>
Estimaciones, Depreciaciones, Deterioros, Obsolescencia y Amortizaciones	2,707.0	2,706.9
Provisiones		
Disminución de Inventarios		
Aumento por Insuficiencia de Estimaciones por Pérdida o Deterioro y Obsolescencia		
Aumento por Insuficiencia de Provisiones		
Otros Gastos	6.0	5.0
<b>Inversión Pública</b>	<b>.0</b>	<b>.0</b>
Inversión Pública no Capitalizable		
<b>Total de Gastos y Otras Pérdidas</b>	<b>30,166.1</b>	<b>23,547.1</b>
<b>Resultados del Ejercicio (Ahorro/Desahorro)</b>	<b>-506.8</b>	<b>-4,187.6</b>

<b>Universidad Politécnica de Atacomulco</b> <b>Estado de Variación en la Hacienda Pública</b> <b>Del 1 de Enero al 31 de Diciembre 2022 y 2021</b>					
Concepto	Hacienda Pública / Patrimonio Contribuido	Hacienda Pública / Patrimonio Generado de Ejercicios Anteriores	Hacienda Pública / Patrimonio Generado del Ejercicio	Exceso o Insuficiencia en la Actualización de la Hacienda Pública / Patrimonio	Total
<b>Hacienda Pública / Patrimonio Contribuido Neto de 2021</b>	<b>0.0</b>				<b>0.0</b>
Aportaciones					0.0
Donaciones de Capital					0.0
Actualización de la Hacienda Pública/Patrimonio					0.0
<b>Hacienda Pública / Patrimonio Generado Neto de 2021</b>		<b>42,728.2</b>	<b>-4,187.6</b>	<b>0.0</b>	<b>38,540.6</b>
Resultados del Ejercicio (Ahorro/Desahorro)			-4,187.6		-4,187.6
Resultados de Ejercicios Anteriores		42,728.2			42,728.2
Revalúos					0.0
Reservas					0.0
Rectificaciones de Resultados de Ejercicios Anteriores					0.0
<b>Exceso o Insuficiencia en la Actualización de la Hacienda Pública / Patrimonio Neto de 2021</b>				<b>0.0</b>	<b>0.0</b>
Resultado por Posición Monetaria					0.0
Resultado por Tenencia de Activos no Monetarios					0.0
<b>Hacienda Pública / Patrimonio Neto Final de 2021</b>	<b>0.0</b>	<b>42,728.2</b>	<b>-4,187.6</b>	<b>0.0</b>	<b>38,540.6</b>
<b>Cambios en la Hacienda Pública / Patrimonio Contribuido Neto de 2022</b>	<b>0.0</b>				<b>0.0</b>
Aportaciones					0.0
Donaciones de Capital					0.0
Actualización de la Hacienda Pública/Patrimonio					0.0
<b>Variaciones de la Hacienda Pública / Patrimonio Generado Neto de 2022</b>		<b>-4,187.6</b>	<b>3,680.8</b>		<b>-506.8</b>
Resultados del Ejercicio (Ahorro/Desahorro)			-506.8		-506.8
Resultados de Ejercicios Anteriores		-4,187.6	4,187.6		0.0
Revalúos					0.0
Reservas					0.0
Rectificaciones de Resultados de Ejercicios Anteriores					0.0
<b>Cambios en el Exceso o Insuficiencia en la Actualización de la Hacienda Pública / Patrimonio Neto de 2022</b>				<b>0.0</b>	<b>0.0</b>
Resultado por Posición Monetaria					0.0
Resultado por Tenencia de Activos no Monetarios					0.0
<b>Hacienda Pública / Patrimonio Neto Final de 2022</b>	<b>0.0</b>	<b>38,540.6</b>	<b>-506.8</b>	<b>0.0</b>	<b>38,033.8</b>

**Universidad Politécnica de Atlacomulco**  
**Estado de Cambios en la Situación Financiera**  
**Del 1 de Enero al 31 de Diciembre de 2022**  
**(Miles de pesos)**

Concepto	Origen	Aplicación
<b>ACTIVO</b>	<b>2,707.0</b>	<b>1,545.4</b>
<b>Activo Circulante</b>	<b>.0</b>	<b>1,545.4</b>
Efectivo y Equivalentes		1,544.3
Derechos a Recibir Efectivo o Equivalentes		1.1
Derechos a Recibir Bienes o Servicios		
Inventarios		
Almacenes		
Estimación por Pérdida o Deterioro de Activos Circulantes		
Otros Activos Circulantes		
<b>Activo No circulante</b>	<b>2,707.0</b>	<b>.0</b>
Inversiones Financieras a Largo Plazo		
Derechos a Recibir Efectivo o Equivalentes a Largo Plazo		
Bienes Inmuebles, Infraestructura y Construcciones en Proceso		
Bienes Muebles		
Activos Intangibles		
Depreciación, Deterioro y Amortización Acumulada de Bienes	2,707.0	
Activos Diferidos		
Estimación por Pérdida o Deterioro de Activos no Circulantes		
Otros Activos no Circulantes		
<b>PASIVO</b>	<b>.0</b>	<b>654.8</b>
<b>Pasivo Circulante</b>	<b>.0</b>	<b>654.8</b>
Cuentas por Pagar a Corto Plazo		654.8
Documentos por Pagar a Corto Plazo		
Porción a Corto Plazo de la Deuda Pública a Largo Plazo		
Títulos y Valores a Corto Plazo		
Pasivos Diferidos a Corto Plazo		
Fondos y Bienes de Terceros en Garantía y/o Administración a Corto Plazo		
Provisiones a Corto Plazo		
Otros Pasivos a Corto Plazo		
<b>Pasivo No Circulante</b>	<b>.0</b>	<b>.0</b>
Cuentas por Pagar a Largo Plazo		
Documentos por Pagar a Largo Plazo		
Deuda Pública a Largo Plazo		
Pasivos Diferidos a Largo Plazo		
Fondos y Bienes de Terceros en Garantía y/o en Administración a Largo Plazo		
Provisiones a Largo Plazo		
<b>HACIENDA PÚBLICA/PATRIMONIO</b>	<b>3,680.8</b>	<b>4,187.6</b>
<b>Hacienda Pública/Patrimonio Contribuido</b>	<b>.0</b>	<b>.0</b>
Aportaciones		
Donaciones de Capital		
Actualización de la Hacienda Pública/Patrimonio		
<b>Hacienda Pública/Patrimonio Generado</b>	<b>3,680.8</b>	<b>4,187.6</b>
Resultados del Ejercicio (Ahorro/Desahorro)	3,680.8	
Resultados de Ejercicios Anteriores		4,187.6
Revalúos		
Reservas		
Rectificaciones de Resultados de Ejercicios Anteriores		
<b>Exceso o insuficiencia en la Actualización de la Hacienda Pública/Patrimonio</b>	<b>.0</b>	<b>.0</b>
Resultado por Posición Monetaria		
Resultado por Tenencia de Activos no Monetarios		



Universidad Politécnica de Atacomulco  
Estado de Flujos de Efectivo  
Del 1 de Enero al 31 de Diciembre de 2022 y 2021  
( Miles de Pesos )

Concepto	2022	2021
<b>Flujos de Efectivo de las Actividades de Operación</b>		
<b>Origen</b>	<b>29,659.3</b>	<b>19,359.5</b>
Impuestos		
Cuotas y Aportaciones de Seguridad Social		
Contribuciones de Mejoras		
Derechos		
Productos		
Aprovechamientos		
Ingresos por Venta de Bienes y Prestación de Servicios		
Participaciones, Aportaciones, Convenios, Incentivos de la Colaboración Fiscal y Fondos Distintos de Aportaciones		
Transferencias, Asignaciones, Subsidios y Subvenciones, y Pensiones y Jubilaciones	29,164.9	19,332.6
Otros Orígenes de Operación	494.4	26.9
<b>Aplicación</b>	<b>30,166.1</b>	<b>23,547.1</b>
Servicios Personales	17,797.1	16,734.8
Materiales y Suministros	1,955.3	541.5
Servicios Generales	7,506.7	3,558.9
Transferencias Internas y Asignaciones al Sector Público		
Transferencias al Resto del Sector Público		
Subsidios y Subvenciones	194.0	
Ayudas Sociales		
Pensiones y Jubilaciones		
Transferencias a Fideicomisos, Mandatos y Contratos Análogos		
Transferencias a la Seguridad Social		
Donativos		
Transferencias al Exterior		
Participaciones		
Aportaciones		
Convenios		
Otras Aplicaciones de Operación	2,713.0	2,711.9
<b>Flujos Netos de Efectivo por Actividades de Operación</b>	<b>-506.8</b>	<b>-4,187.6</b>
Flujos de Efectivo de las Actividades de Inversión		
<b>Origen</b>	<b>2,707.0</b>	<b>2,707.9</b>
Bienes Inmuebles, Infraestructura y Construcciones en Proceso		
Bienes Muebles	2,707.0	2,706.9
Otros Orígenes de Inversión		1.0
<b>Aplicación</b>	<b>1.1</b>	<b>243.6</b>
Bienes Inmuebles, Infraestructura y Construcciones en Proceso		
Bienes Muebles		243.6
Otras Aplicaciones de Inversión	1.1	
<b>Flujos Netos de Efectivo por Actividades de Inversión</b>	<b>2,705.9</b>	<b>2,464.3</b>
Flujo de Efectivo de las Actividades de Financiamiento		
<b>Origen</b>	<b>.0</b>	<b>2,034.0</b>
Endeudamiento Neto		
Interno		
Externo		
Otros Orígenes de Financiamiento	.0	2,034.0
<b>Aplicación</b>	<b>654.8</b>	<b>261.7</b>
Servicios de la Deuda		
Interno		
Externo		
Otras Aplicaciones de Financiamiento	654.8	261.7
<b>Flujos Netos de Efectivo por Actividades de Financiamiento</b>	<b>-654.8</b>	<b>1,772.3</b>
<b>Incremento/Disminución Neta en el Efectivo y Equivalentes al Efectivo</b>	<b>1,544.3</b>	<b>49.0</b>
<b>Efectivo y Equivalentes al Efectivo al Inicio del Ejercicio</b>	<b>54.6</b>	<b>5.6</b>
<b>Efectivo y Equivalentes al Efectivo al Final del Ejercicio</b>	<b>1,598.9</b>	<b>54.6</b>

Universidad Politécnica de Atacomulco  
 Estado Analfítico del Activo  
 Del 1 de Enero al 31 de Diciembre de 2022  
 (Miles de Pesos)

Concepto	Saldo Inicial	Cargos del Período	Abonos del Período	Saldo Final	Variación del Período
	1	2	3	4 =(1+2-3)	(4-1)
<b>ACTIVO</b>	<b>45,814.0</b>	<b>15,572.9</b>	<b>16,734.5</b>	<b>44,652.4</b>	<b>-1,161.6</b>
<b>Activo Circulante</b>	<b>309.1</b>	<b>15,572.9</b>	<b>14,027.5</b>	<b>1,854.5</b>	<b>1,545.4</b>
Efectivo y Equivalentes	54.6	15,571.8	14,027.5	1,598.9	1,544.3
Derechos a Recibir Efectivo o Equivalentes	254.5	1.1	.0	255.6	1.1
Derechos a Recibir Bienes o Servicios				.0	.0
Inventarios				.0	.0
Almacenes				.0	.0
Estimación por Pérdida o Deterioro de Activos Circulantes				.0	.0
Otros Activos Circulantes				.0	.0
<b>Activo No Circulante</b>	<b>45,504.9</b>	<b>.0</b>	<b>2,707.0</b>	<b>42,797.9</b>	<b>-2,707.0</b>
Inversiones Financieras a Largo Plazo		.0	.0	.0	.0
Derechos a Recibir Efectivo o Equivalentes a Largo Plazo				.0	.0
Bienes Inmuebles, Infraestructura y Construcciones en Proceso	44,360.5	.0	.0	44,360.5	.0
Bienes Muebles	15,574.9			15,574.9	.0
Activos Intangibles				.0	.0
Depreciación, Deterioro y Amortización Acumulada de Bienes	-14,430.5	.0	2,707.0	-17,137.5	-2,707.0
Activos Diferidos				.0	.0
Estimación por Pérdida o Deterioro de Activos no Circulantes				.0	.0
Otros Activos no Circulantes				.0	.0

Universidad Politécnica de Atacomulco  
Estado Analítico de la Deuda y Otros Pasivos  
Del 1 de Enero al 31 de Diciembre de 2022  
(Miles de Pesos)

Denominación de las Deudas	Moneda de Contratación	Institución o País Acreedor	Saldo Inicial del Período	Saldo Final del Período
<b>DEUDA PÚBLICA</b>				
<b>Corto Plazo</b>				
<b>Deuda Interna</b>			.0	.0
Instituciones de Crédito				
Títulos y Valores				
Arrendamientos Financieros				
<b>Deuda Externa</b>			.0	.0
Organismos Financieros Internacionales				
Deuda Bilateral				
Títulos y Valores				
Arrendamientos Financieros				
<b>Subtotal a Corto Plazo</b>			.0	.0
<b>Largo Plazo</b>				
<b>Deuda Interna</b>			.0	.0
Instituciones de Crédito				
Títulos y Valores				
Arrendamientos Financieros				
<b>Deuda Externa</b>			.0	.0
Organismos Financieros Internacionales				
Deuda Bilateral				
Títulos y Valores				
Arrendamientos Financieros				
<b>Subtotal a Largo Plazo</b>			.0	.0
<b>Otros Pasivos</b>			7,273.4	6,618.6
<b>Total de Deuda y Otros Pasivos</b>			7,273.4	6,618.6

## INFORME SOBRE PASIVOS CONTINGENTES

En cumplimiento de lo dispuesto por los artículos 46, fracción I, inciso f y 52 de la Ley General de Contabilidad Gubernamental en relación al Informe Sobre Pasivos Contingentes, se menciona que la Universidad Politécnica de Atlacomulco (UPA), al 31 de diciembre de 2022, no cuenta con obligaciones contingentes.

## NOTAS A LOS ESTADOS FINANCIEROS

## NOTAS DE DESGLOSE

## 1. ESTADO DE SITUACIÓN FINANCIERA

## ACTIVO

## Efectivo y Equivalentes

La cuenta de bancos al mes de diciembre de 2022, de la Universidad Politécnica de Atlacomulco es de 1 millón 598.9 miles de pesos, disponibles y se integra como sigue:

Concepto	2022	2021
BBVA Cuenta 639 Recurso Federal 2021	.1	14.0
BBVA Cuenta 650 Recurso Estatal 2021	68.1	28.3
BANCO DEL BAJIO Cuenta 201 Recursos Propios	.1	12.3
BBVA Cuenta 321 Ingresos Propios	.5	.0
BBVA Cuenta 380 Recurso Estatal 2022	173.9	.0
BBVA Cuenta 402 Recurso Federal 2022	1,356.2	.0
<b>Total</b>	<b>1,598.9</b>	<b>54.6</b>

## Derechos a Recibir Efectivo y Equivalentes

Este rubro de cuentas por cobrar está compuesto como sigue:

Concepto	2022	2021
Leonardo Adeudo IXE	254.5	254.5
<b>Total Cuentas por Cobrar</b>	<b>254.5</b>	<b>254.5</b>

El saldo de esta cuenta está representado por 4 retiros no correspondidos en la cuenta bancaria de la Universidad, hasta la fecha se sigue llevando a cabo un proceso a través del Ministerio Público con número: 362860086614 en contra de quien resulte responsable, por los cargos no correspondidos en la cuenta Banorte IXE 0219671288, de la cual no se tiene un dictamen fiscal del mismo, dicha averiguación sigue abierta.

El rubro de Deudores Diversos está compuesto como sigue:

Concepto	2022	2021
Aide Isela Lopez Olmos	.5	.0
Jorge Edmundo Garcia Sotelo	.6	.0
<b>Total Deudores Diversos</b>	<b>1.1</b>	<b>0.00</b>
<b>Total Derechos a Recibir Efectivo y Equivalentes</b>	<b>255.6</b>	<b>254.5</b>

**Bienes Muebles, Inmuebles e Intangibles**

Los Bienes Muebles e Inmuebles propiedad de la Universidad se registran a su valor histórico.

Los importes de bienes muebles e inmuebles se integran de la siguiente manera:

<b>Bienes Inmuebles</b>	<b><u>2022</u></b>	<b><u>2021</u></b>
Edificios no habitacionales	44,360.5	44,360.5
<b>Total de bienes inmuebles</b>	<b><u>44,360.5</u></b>	<b><u>44,360.5</u></b>
<b>Bienes Muebles</b>		
Mobiliario y Equipo de Administración	5,144.2	5,144.2
Mobiliario y Equipo Educacional y Recreativo	2,483.3	2,483.3
Equipo e Instrumental Médico y de Laboratorio	540.8	540.8
Vehículos y Equipo de Transporte	935.5	935.5
Maquinaria, Otros Equipos y Herramientas	6,471.1	6,471.1
<b>Total de bienes muebles</b>	<b><u>15,574.9</u></b>	<b><u>15,574.9</u></b>
<b>Depreciación histórica, bienes muebles:</b>		
Vehículos	729.4	636.0
Equipo de Computo	6,900.5	5,823.0
Mobiliario y Equipo de Oficina	460.9	397.3
Maquinaria, Otros Equipos y Herramientas	3,811.7	3,277.4
Otros Bienes Muebles	943.8	800.0
Subtotal	<b><u>12,846.3</u></b>	<b><u>10,933.7</u></b>
Depreciación acumulada edificios no habitacionales	<b><u>4,291.2</u></b>	<b><u>3,496.8</u></b>
<b>Total depreciación, deterioro y amortización acumulada de bienes</b>	<b><u>17,137.5</u></b>	<b><u>14,430.5</u></b>
<b>Bienes muebles e inmuebles, neto</b>	<b><u>42,797.9</u></b>	<b><u>45,504.9</u></b>

El método de depreciación utilizado es en línea recta, y las tasas aplicables son conforme a lo dispuesto en el "Manual Único de Contabilidad Gubernamental para las Dependencias y Entidades Públicas del Gobierno y Municipios del Estado de México", que se mencionan a continuación:

Rubro	Tasa
Vehículos	10%
Vehículos de seguridad pública y atención e urgencias	20%
Equipo de computo	20%
Mobiliario y equipo de computo	3%
Edificios	2%
Maquinaria	10%
El resto	10%

## PASIVO

El rubro de pasivo circulante se desglosa de la siguiente manera:

<b>Servicios Personales por Pagar a Corto Plazo</b>	<b><u>2022</u></b>	<b><u>2021</u></b>
Gratificación	223.1	397.9
Nomina	.0	378.3
Retroactivo	15.7	273.6
Prima Vacacional	.0	.0
Sueldos por Pagar	.0	.0
<b>Subtotal</b>	<b><u>238.8</u></b>	<b><u>1,049.8</u></b>
<b>Proveedores por Pagar a Corto Plazo</b>	<b><u>2022</u></b>	<b><u>2021</u></b>
Elia Cristina Hernández Nova	387.9	590.2
Adalym, S.A. de C.V.	.0	305.4
Seguros Banorte, S.A. de C.V.	.0	80.3
Telefonía por Cable, S.A de CV	14.2	42.6
Intsol SA de CV	70.9	.0
Miguel Yañez Alva	769.7	.0
Comercializadora Hurmir S.A. de C.V.	105.2	.0
Fermento Studios S.A. de C.V.	5.0	.0
Luis Alberto Castañeda Hernández	742.4	.0
Severiano Segundo Gutierrez	820.3	.0
Cayetano López Valencia	263.1	.0
Jose Antonio García Barrales	68.7	.0
Ecas Releccion, S.A. de C.V	148.6	.0
3+R Servicios Profesionales, S.A. de C.V.	323.5	.0
Benito Chimal Lóvera	138.1	.0
EXBACH TECNOLOGÍA EDUCATIVA, S.C.	163.9	.0
<b>Subtotal</b>	<b><u>4,021.5</u></b>	<b><u>1,018.5</u></b>
<b>Contratistas por Obras Públicas por Pagar a Corto Plazo</b>		
Integradora de Servicios y Suministros para la Industria, S.A. de C.V.	105.1	926.4
<b>Subtotal</b>	<b><u>105.1</u></b>	<b><u>926.4</u></b>
<b>Retenciones y Contribuciones por Pagar a Corto Plazo</b>	<b><u>2022</u></b>	<b><u>2021</u></b>
Cuotas y Aportaciones ISSEMYM	538.6	2,301.1
Retenciones de ISR sueldos y salarios	556.5	555.8
Retenciones por construcción de obra	342.8	342.8
Impuestos Sobre Erogaciones por Remuneraciones al Trabajo Personal	83.6	171.9
Retenciones de ISR honorarios	128.7	124.7
<b>Subtotal</b>	<b><u>1,650.2</u></b>	<b><u>3,496.3</u></b>

Otras Cuentas por Pagar a Corto Plazo	<u>2022</u>	<u>2021</u>
Saul Antonio Monroy Plata (Finiquito)	6.8	.0
Elia Aurora Arellano Alcantara (Finiquito)	2.6	.0
Leonardo González Gómez (Finiquito)	97.1	97.1
Rodríguez Vázquez Auditores y Consultores S.C.	76	76
Cuerpo de Guardias de Seguridad, Industrial, bancaria y comercial del Valle de Toluca	59.4	335.0
Licona Salgado y Asociados	60.5	160.2
Roque Rene Santin Villavicencio (Finiquito)	35.0	35.0
Otros	.0	79.1
Irene Ambrocio Zaldivar (Finiquito)	2.8	.0
Carlos Guadalupe Nuñez (Finiquito)	1.7	.0
Jose Luis Lopez Martinez (Finiquito)	1.5	.0
Jorge Espinosa Rios (Finiquito)	6.8	.0
Jorge Edmundo Garcia Sotelo (Recurse)	0	.0
Oscar Arturo Suarez Guadarrama (Recurse)	8.3	.0
Jesus Cortes Ponce (Recurse)	4.1	.0
Estimulos 2021	14.8	.0
Estimulos 2022	19.2	.0
A. Garcia López y Asesores, S.C.	55.9	.0
Devolución de Recurso Estatal 2022	150.5	.0
<b>Subtotal</b>	<b>603.0</b>	<b>782.4</b>
<b>Total</b>	<b>6,618.6</b>	<b>7,273.4</b>

## 2. ESTADO DE ACTIVIDADES

### Ingresos de Gestión:

Concepto	<u>2022</u>	<u>2021</u>
Transferencias, Asignaciones, Subsidio y Otras Ayudas	29,164.9	19,332.6
Otros Ingresos y Beneficios Varios	494.4	26.9
<b>Total</b>	<b>29,659.3</b>	<b>19,359.5</b>

La Universidad Politécnica de Atlacomulco obtuvo ingresos por Subsidios y Subvenciones por los siguientes conceptos:

Concepto	<u>2022</u>	<u>2021</u>
Subsidio estatal (gasto corriente)	14,982.2	13,444.0
Subsidio federal	8,577.4	5,888.6
Subsidio Convenio SIIEGEM	5,605.3	.0
<b>Total</b>	<b>29,164.9</b>	<b>19,332.6</b>

### Otros Ingresos y Beneficios Varios



U P A

Concepto	<u>2022</u>	<u>2021</u>
Seguros Sura, S.A. de C.V.	494.4	.0
Impuntualidad e Inasistencia	.0	22.0
Otros Ingresos	.0	4.9
<b>Total</b>	<b><u>494.4</u></b>	<b><u>26.9</u></b>

### Gastos y Otras Pérdidas:

La Universidad Politécnica de Atlacomulco generó los siguientes gastos de funcionamiento:

Concepto	<u>2022</u>	<u>2021</u>
Servicios Personales	17,797.1	16,734.8
Materiales y Suministros	1,955.3	541.5
Servicios Generales	7,506.7	3,558.9
Transferencias	194.0	.0
Bienes Muebles e Intangibles	.0	.0
Inversión Pública	.0	.0
Otros Gastos	2,713.0	2,711.9
<b>Total</b>	<b><u>30,166.1</u></b>	<b><u>23,547.1</u></b>

Dichas partidas son utilizadas para identificar y aplicar cada uno de los gastos generados para el correcto funcionamiento de la Universidad Politécnica de Atlacomulco, en la partida de otros gastos y pérdidas extraordinarias se refiere a la depreciación acumulada de enero a diciembre de 2022 y 2021 entre otros.

### 3. ESTADO DE VARIACIÓN EN LA HACIENDA PÚBLICA

La Universidad Politécnica de Atlacomulco obtuvo una variación en la hacienda pública al 31 de diciembre de 2022, por 506.8 miles de pesos, como resultado del ejercicio.

### 4. ESTADO DE FLUJOS DE EFECTIVO

#### Efectivo y equivalentes

La Universidad Politécnica de Atlacomulco en su análisis de los saldos inicial y final que figuran en la última parte del Estado de Flujo de Efectivo en la cuenta de efectivo y equivalentes es como sigue:

Concepto	<u>2022</u>	<u>2021</u>
Efectivo en Bancos – Tesorería	1,598.9	54.6
<b>Total de Efectivo y Equivalentes</b>	<b>1,598.9</b>	<b>54.6</b>

**CONCILIACIÓN DE LOS FLUJOS DE EFECTIVO NETOS DE LAS ACTIVIDADES DE OPERACIÓN Y LA CUENTA DE AHORRO/DESAHORRO ANTES DE RUBROS EXTRAORDINARIOS.**

Concepto	2022	2021
Flujos Netos de Efectivo por Actividades de Operación	-506.8	-4,187.6
Flujos Netos de Efectivo por Actividades de Inversión	2,705.9	2,464.3
Flujos Netos de Efectivo por Actividades de Financiamiento	-654.8	1,772.3
Incremento/disminución Neta en el Efectivo y Equivalentes al Efectivo	1,544.3	49.0
Efectivo y Equivalentes al Efectivo al Inicio del Ejercicio	54.6	5.6
Efectivo y Equivalentes al Efectivo al final del Ejercicio	1,598.9	54.6

**5. CONCILIACIÓN ENTRE LOS INGRESOS PRESUPUESTARIOS Y CONTABLES, ASÍ COMO ENTRE LOS EGRESOS PRESUPUESTARIOS Y LOS GASTOS CONTABLES**

Universidad Politécnica de Atlacomulco Conciliación entre los Ingresos Presupuestarios y Contables Correspondiente del 1 de Enero al 31 de Diciembre de 2022 (Miles de Pesos)	
<b>1. Ingresos Presupuestarios</b>	<b>34,286.3</b>
<b>2. Más Ingresos Contables no Presupuestarios</b>	<b>0.0</b>
Ingresos Financieros	
Incremento por Variación de Inventarios	
Disminución del Exceso de Estimaciones por Pérdida o Deterioro u Obsolescencia	
Disminución del Exceso de Provisiones	
Otros Ingresos y Beneficios Varios	
Otros Ingresos Contables no Presupuestarios	
<b>3. Menos Ingresos Presupuestarios no Contables</b>	<b>4,627.0</b>
Aprovechamientos Patrimoniales	
Ingresos Derivados de Financiamientos	4,572.4
Otros Ingresos Presupuestarios no Contables	54.6
<b>4. Ingresos Contables (4 = 1 + 2 - 3)</b>	<b>29,659.3</b>

<b>Universidad Politécnica de Atlacomulco</b> <b>Conciliación entre los Egresos Presupuestarios y los Gastos Contables</b> <b>Correspondiente del 1 de Enero al 31 de Diciembre de 2022</b> <b>( Miles de Pesos)</b>	
<b>1.- Total de Egresos Presupuestarios</b>	<b>32,680.3</b>
<b>2.- Menos Egresos Presupuestarios no Contables</b>	<b>5,227.2</b>
Materias Primas y Materiales de Producción y Comercialización Materiales y Suministros Mobiliario y Equipo de Administración Mobiliario y Equipo Educativo y Recreativo Equipo e Instrumental Médico y de Laboratorio Vehículos y Equipo de Transporte Equipo de Defensa y Seguridad Maquinaria, Otros Equipos y Herramientas Activos Biológicos Bienes Inmuebles Activos Intangibles Obra Pública en Bienes de Dominio Público Obra Pública en Bienes Propios Acciones y Participaciones de Capital Compra de Títulos y Valores Concesión de Préstamos Inversiones en Fideicomisos, Mandatos y Otros Análogos Provisiones para Contingencias y Otras Erogaciones Especiales Amortización de la Deuda Pública Adeudos de Ejercicios Fiscales Anteriores (ADEFAS)	5,227.2
<b>Otros Egresos Presupuestales no Contables</b>	
<b>3. Más Gastos Contables no Presupuestales</b>	<b>2,713.0</b>
Estimaciones, Depreciaciones, Deterioros, Obsolescencia y Amortizaciones Provisiones Disminución de Inventarios Aumento por Insuficiencia de Estimaciones por Pérdida o Deterioro u Obsolescencia Aumento por Insuficiencia de Provisiones Otros Gastos	2,707.0     6.0
<b>Otros Gastos Contables no Presupuestales</b>	
<b>4. Total de Gasto Contable (4 = 1 - 2 + 3)</b>	<b>30,166.1</b>

## NOTAS DE MEMORIA (CUENTAS DE ORDEN)

Las Cuentas de Orden y Presupuestales:

Universidad Politécnica de Atacomulco CUENTAS DE ORDEN CONTABLES (Miles de Pesos)		
	<u>2022</u>	<u>2021</u>
<b>CUENTAS DEUDORAS</b>		
Almacén	164.0	
	<u>164.0</u>	<u>0.0</u>
<b>CUENTAS ACREEDORAS</b>		
Artículos Disponibles por el Almacén	164.0	
	<u>164.0</u>	<u>0.0</u>

Universidad Politécnica de Atacomulco CUENTAS DE ORDEN PRESUPUESTALES (Miles de Pesos)		
	<u>2022</u>	<u>2021</u>
<b>CUENTAS DEUDORAS</b>		
Ley de Ingresos Estimada	38,453.9	27,940.9
Presupuesto de Egresos por Ejercer de Gastos de Funcionamiento	5,773.6	3,737.5
Presupuesto de Egresos Devengado de Gasto de Funcionamiento	3,846.1	4,354.2
Presupuesto de Egresos Pagado de Gastos de Funcionamiento	23,412.9	16,481.0
Presupuesto de Egresos Pagado de Transferencias, Asignaciones, Subsidios y Otras Ayudas	194.0	
Presupuesto de Egresos Pagado de Bienes Muebles, Inmuebles e Intangibles		243.6
Presupuesto de Egresos Pagado de Intereses, Comisiones y Otros Gastos de la Deuda Pública	5,227.2	3,124.6
	<u>76,907.7</u>	<u>55,881.8</u>
<b>CUENTAS ACREEDORAS</b>		
Ley de Ingresos por Ejecutar	4,167.6	3,417.2
Ley de Ingresos Recaudado	34,286.3	24,553.7
Presupuesto de Egresos Aprobado de Gastos de Funcionamiento	33,032.6	24,572.7
Presupuesto de Egresos Aprobado de Transferencias, Asignaciones, Subsidios y Otras Ayudas	194.0	
Presupuesto de Egresos Aprobado de Intereses, Comisiones y Otros Gastos de la Deuda Pública	5,227.2	3,124.6
Presupuesto de Egresos Aprobado de Bienes Muebles, Inmuebles e Intangibles		243.6
	<u>76,907.7</u>	<u>59,881.8</u>

## NOTAS DE GESTIÓN ADMINISTRATIVA

### 1. INTRODUCCIÓN

Los Estados Financieros de los Entes Públicos de los Entes Públicos, proveen de información financiera a los principales usuarios de la misma al Congreso y a los ciudadanos.

El objetivo del presente documento es la revelación del contexto y de los aspectos económicos-financieros más relevantes que influyeron en las decisiones del periodo.

Derivado de las medidas establecida para el uso eficiente, transparente y eficaz de los recursos públicos y que, aunado a las medidas, la Universidad cumplió con su programa de trabajo bajo las premisas de austeridad, disciplina y transparencia en el manejo de los recursos públicos sin detrimento en la calidad y oportunidad de la prestación de sus servicios.

### 2. PANORAMA ECONÓMICO Y FINANCIERO

Desde finales del año 2020, el entorno internacional se caracterizó por un crecimiento económico débil y desigual entre países y regiones.

En congruencia con este contexto, el Paquete Económico aprobado por el Congreso de la Unión para 2021 estableció políticas conducentes a la estabilidad macroeconómica. En dicho paquete se propuso regresar el equilibrio presupuestario. La política de ingresos se orientó al fortalecimiento de los ingresos del sector público con cambios menores a la normatividad. Por lo anterior el Paquete Económico de 2021 no propuso modificaciones sustantivas a la legislación y procedimientos que rigen el marco fiscal y el ejercicio del gasto.

### 3. AUTORIZACIÓN E HISTORIA

La Universidad Politécnica de Atlacomulco se crea como un organismo público descentralizado del Poder Ejecutivo, con personalidad jurídica y patrimonio propios, con domicilio social en el Municipio de Atlacomulco, Estado de México, sectorizada a la Secretaría de Educación; la cual fue creada el 13 de enero del 2014 Gaceta de Gobierno del Estado de México No. 6 Tomo CXCVII A: 202/3/001/02.

#### a) Principales cambios a su estructura

Hasta la fecha no han existido cambios en cuanto a la estructura organizacional.

### 4. ORGANIZACIÓN Y OBJETO SOCIAL

Objeto:

Conforme al Artículo 3° del Decreto de Creación de la Universidad Politécnica de Atlacomulco tiene los siguientes objetivos:

- Impartir educación en los niveles de Licenciatura Especialización, Maestría y Doctorado, así como cursos de actualización en sus diversas modalidades, incluyendo educación a distancia diseñada con base en competencias, para preparar profesionales con una sólida formación científica, tecnológica y en valores, conscientes del contexto nacional e internacional, en lo económico, político, social, del medio ambiente y cultural.

- Proporcionar la información integral de sus estudiantes, en sus ámbitos intelectual, humana, social y profesional, alentando una vida sana y libre de discriminaciones.
- Llevar a cabo la investigación aplicada y desarrollo tecnológico, pertinentes para el desarrollo económico y social de la región, del Estado del País.
- Difundir el conocimiento y la cultura a través de la extensión universitaria y la formación a lo largo de toda la vida.
- Promover la cultura innovadora, científica, tecnológica y emprendedora.
- Prestar servicios tecnológicos y de asesoría, que contribuyan a mejorar el desempeño del sector público, privado y social, así como las empresas y otras organizaciones de la entidad, de la región y en general del país.
- Impartir programas de educación continua con orientación a la capacitación para el trabajo y al fomento de la cultura tecnológica, en la región en el Estado y en el país.
- Desarrollar estudios o proyectos en las áreas de su competencia, que se traduzcan en aportaciones concretas que contribuyan al mejoramiento y mayor eficiencia de la producción de bienes y servicios a la elevación de la calidad de vida de la comunidad.
- Realizar funciones de vinculación en los sectores público, privado y social, para contribuir al desarrollo tecnológico, social y económico de la comunidad.
- Cumplir con cualquier otro que permita consolidar el modelo educativo basado en competencias.

### **Ejercicio Fiscal**

Los Estados Financieros, son presentados del 1 de enero al 31 de diciembre de 2022 y 2021.

### **Régimen Jurídico**

La Universidad Politécnica de Atlacomulco, Organismo Público Descentralizado del Poder Ejecutivo, con personalidad jurídica y patrimonio propios, sectorizada a la Secretaría de Educación.

### **Consideraciones Fiscales del Ente**

Relevar el tipo de contribuciones que esté obligado a pagar o retener:

- Declaración anual informativa de los ingresos obtenidos y los gastos efectuados del régimen de personas morales con fines no lucrativos-Impuesto Sobre la Renta.
- Declaración Informativa de Operaciones con Terceros (DIOT).
- Declaración y entero de retenciones mensuales de ISR por sueldos y salarios.
- Declaración y entero de impuestos sobre erogaciones al trabajo personal.

La Estructura Organizacional de la Universidad Politécnica de Atlacomulco es:

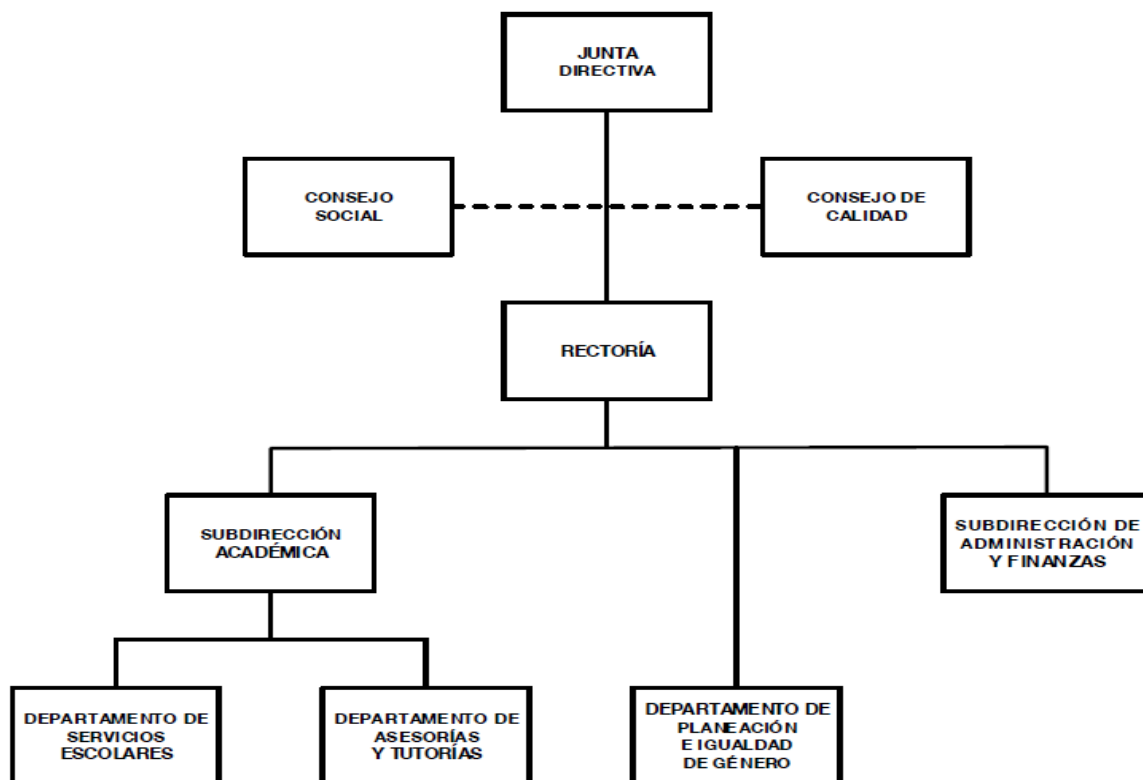

## 5. BASES DE PREPARACIÓN DE LOS ESTADOS FINANCIEROS

La Universidad Politécnica de Atlacomulco prepara sus Estados Financieros en base a:

- a) La Ley de Contabilidad es de observancia obligatoria para los poderes Ejecutivo, Legislativo y Judicial de la Federación, entidades federativas; los ayuntamientos de los municipios; los órganos político-administrativos de las demarcaciones territoriales del Distrito Federal; las entidades de la administración pública paraestatal ya sean federales, estatales o municipales y los órganos autónomos federales y estatales. El órgano de coordinación para la armonización de la contabilidad gubernamental es el Consejo Nacional de Armonización Contable (CONAC), el cual tiene por objeto la emisión de las normas contables y lineamientos para la generación de información financiera que aplicará los entes públicos.

Basados en lo antes mencionado la Universidad Politécnica de Atlacomulco prepara sus estados financieros conforme a lo establecido en la Ley General de Contabilidad Gubernamental.

- b) Con fundamento en los artículos 6 y 9, fracción I de la Ley General de Contabilidad Gubernamental, CONAC ha decidido lo siguiente:

Se emiten los postulados Básicos de Contabilidad Gubernamental a que hace referencia la Ley de Contabilidad. Los postulados sustentan de manera técnica el registro de las operaciones, la elaboración y presentación de estados financieros, basados en su razonamiento, eficiencia demostrada, respaldo en legislación especializada y

aplicación de la Ley General Contabilidad Gubernamental (Ley de Contabilidad), con la finalidad de uniformar los métodos, procedimientos y practicas; mismas que es aplicada por la Universidad Politécnica de Atlacomulco.

c) Postulados Básicos:

- Sustancia económica
- Entes públicos
- Existencia permanente
- Revelación suficiente
- Importancia relativa
- Registro e integración presupuestaria
- Consolidación de información financiera
- Devengo contable
- Valuación
- Dualidad económica
- Consistencia

## 6. POLÍTICAS DE CONTABILIDAD SIGNIFICATIVAS

Los gastos se reconocen y registran en el momento en el que se devengan y los ingresos cuando se reciben. Los gastos se consideran en el momento en que se formalizo la operación.

La depreciación se calculó por el método de línea recta, calculándose a partir del mes siguiente al de su adquisición: con fundamento en el “Manual Único de Contabilidad Gubernamental para las Dependencias y Entidades Públicas del Gobierno y Municipios del Estado de México”.

## 7. POSICIÓN EN MONEDA EXTRANJERA Y PROTECCIÓN POR RIESGO CAMBIARIO

No Aplica.

## 8. REPORTE ANALÍTICO DEL ACTIVO

a) Vida útil o porcentajes de depreciación: La vida útil de los activos es determinada por los porcentajes establecidos en el “Manual Único de Contabilidad Gubernamental para las Dependencias y Entidades Públicas del Gobierno y Municipios del Estado de México”, considerando lo siguiente.

Rubro	Tasa
Vehiculos	10%
Vehiculos de seguridad pública y atención de urgencias	20%
Equipo de computo	20%
Mobiliario y equipo de computo	3%
Edificios	2%
Maquinaria	10%
El resto	10%



- b) Los cambios en el porcentaje se realizarán si existen modificaciones en los porcentajes de depreciación de acuerdo con el “Manual Único de Contabilidad Gubernamental para las Dependencias y Entidades Públicas del Gobierno y Municipios del Estado de México”.
- c) Administración de activos; Se lleva a cabo un control con número de inventario, formato de resguardo y el área o lugar en donde se encuentran los activos.

#### 9. FIDEICOMISOS, MANDATOS Y ANÁLOGOS

Durante el periodo terminado del 1º de enero al 31 de diciembre de 2022, la Universidad Politécnica de Atacomulco no realizó actividades por concepto de fideicomisos, mandatos y análogos.

#### 10. REPORTE DE RECAUDACIÓN

La Universidad Politécnica de Atacomulco obtuvo ingresos por Subsidios y Subvenciones por los siguientes conceptos:

Concepto	<u>2022</u>
Subsidio estatal (gasto corriente)	20,587.5
Subsidio federal	8,577.4
<b>Total</b>	<b><u><u>29,164.9</u></u></b>

#### Otros Ingresos y Beneficios Varios

Concepto	<u>2022</u>
Seguros Sura, S.A. de C.V.	494.4
<b>Total</b>	<b><u><u>494.4</u></u></b>

#### 11. INFORMACIÓN SOBRE LA DEUDA Y EL REPORTE ANALÍTICO DE LA DEUDA

No Aplica.

#### 12. CALIFICACIONES OTORGADAS

No Aplica.

#### 13. PROCESO DE MEJORA

- a) Principales Políticas de control interno

Se está trabajando en las Políticas de control interno

- b) Medidas de desempeño financiero, metas y alcance.

Se está trabajando en las Medidas de desempeño financiero, metas y alcance.

#### 14. INFORMACIÓN POR SEGMENTOS

No Aplica.

#### 15. EVENTOS POSTERIORES AL CIERRE

No Aplica.

#### 16. PARTES RELACIONADAS

La Universidad Politécnica de Atlacomulco no cuenta con partes relacionadas que pudieran ejercer influencia significativa sobre la toma de decisiones financieras y operativas.

#### 17. RESPONSABILIDAD SOBRE LA PRESENTACIÓN RAZONABLE DE LOS ESTADOS FINANCIEROS

**“Bajo protesta de decir verdad declaramos que los Estados Financieros y sus notas, son razonablemente correctos y son responsabilidad del emisor”.**

El Despacho A. García López y Asesores, S.C., dictaminó los Estados Financieros de la Universidad Politécnica de Atlacomulco al 31 de diciembre de 2022, informando que presentan razonablemente en todos los aspectos materiales, la Situación Financiera de la UPA.

# INFORMACIÓN PRESUPUESTARIA



## NOTA INGRESO PRESUPUESTAL

Con fundamento en la Fracción XXX del Artículo 61 de la Constitución Política del Estado Libre y Soberano de México que a la letra dice:

“Artículo 61.- Son facultades y obligaciones de la Legislatura:

...

XXX. Aprobar anualmente el Presupuesto de Egresos del Estado, previo examen, discusión y, en su caso, modificación del Proyecto enviado por el Ejecutivo Estatal, una vez aprobadas las contribuciones establecidas en la Ley de Ingresos del Estado, a más tardar el 15 de diciembre, o hasta el 31 del mismo mes, cuando inicie el periodo constitucional el Ejecutivo Federal. En el Presupuesto de Egresos se dispondrá de las medidas apropiadas para vigilar su correcta aplicación.

Si cumplidos los plazos a que se refiere el párrafo anterior no se hubieren aprobado los ordenamientos jurídico financieros referidos, seguirán en vigor hasta el 31 de enero del ejercicio fiscal inmediato siguiente los expedidos para el ejercicio fiscal inmediato anterior al de las iniciativas en discusión. En el caso de la Ley de Ingresos del Estado, sólo seguirán vigentes aquellos rubros que no se hayan visto afectados por la entrada en vigor de los ordenamientos legales correspondientes de carácter federal...”

Considerando que la Ley de Ingresos del Estado de México para el ejercicio fiscal del año 2022, fue autorizada mediante decreto número 18 de fecha 31 de enero y de acuerdo al Segundo Transitorio de la misma que a la letra dice:

### TRANSITORIOS

...

“SEGUNDO.- Esta Ley entrará en vigor al día siguiente de su publicación.”

...

La Ley de Ingresos del Estado de México para el ejercicio fiscal del año 2022 entró en vigor el 1 de febrero de 2022, y al amparo de la disposición Constitucional antes mencionada, se consideró para recibir los ingresos necesarios para cubrir las erogaciones previstas en el Presupuesto de Egresos del año inmediato anterior por un monto de 1 un millón 347.7 miles de pesos, mismos que sirvieron para sufragar las erogaciones de gasto corriente realizadas en el mes de enero de 2022.

## NOTA EGRESO PRESUPUESTAL

Con fundamento en la Fracción XXX del Artículo 61 de la Constitución Política del Estado Libre y Soberano de México que a la letra dice:

“Artículo 61.- Son facultades y obligaciones de la Legislatura:

...

XXX. Aprobar anualmente el Presupuesto de Egresos del Estado, previo examen, discusión y, en su caso, modificación del Proyecto enviado por el Ejecutivo Estatal, una vez aprobadas las contribuciones establecidas en la Ley de Ingresos del Estado, a más tardar el 15 de diciembre, o hasta el 31 del mismo mes, cuando inicie el periodo constitucional el Ejecutivo Federal. En el Presupuesto de Egresos se dispondrá de las medidas apropiadas para vigilar su correcta aplicación.

Si cumplidos los plazos a que se refiere el párrafo anterior no se hubieren aprobado los ordenamientos jurídico financieros referidos, seguirán en vigor hasta el 31 de enero del ejercicio fiscal inmediato siguiente los expedidos para el ejercicio fiscal inmediato anterior al de las iniciativas en discusión. En el caso del Presupuesto de Egresos, la extensión de su vigencia se entenderá referida únicamente a lo relativo al gasto corriente.”

Considerando que el Presupuesto de Egresos del Gobierno del Estado de México para el ejercicio fiscal del año 2022, fue autorizado mediante decreto número 20 de fecha 31 de enero y de acuerdo al Segundo Transitorio del mismo que a la letra dice:

### TRANSITORIOS

...

“SEGUNDO. El presente Decreto entrara en vigor al día siguiente de su publicación.”

...

El Presupuesto de Egresos del Gobierno del Estado de México para el ejercicio fiscal del año 2022 entró en vigor el 1 de febrero de 2022 y al amparo de la disposición Constitucional antes mencionada, se consideraron autorizadas las erogaciones de gasto corriente por un monto de 1 millón 176.1 miles de pesos en el capítulo 1000, 12.2 miles de pesos en el capítulo 2000 y 159.4 mil pesos en el capítulo 3000, para el periodo comprendido del 1 al 31 de enero de 2022.

U P A

Universidad Politécnica de Atlacomulco Ingresos y Egresos Del 1 de Enero al 31 de Diciembre de 2022 (Miles de Pesos)													
CONCEPTO	AUTORIZADO	ASIGNADO	%	AMPLIACIÓN	REDUCCIÓN	AUTORIZADO FINAL	%	PRESUPUESTO EJERCIDO	%	VARIACIÓN INICIAL	%	VARIACIÓN MODIFICADO	%
<b>INGRESOS:</b>	<b>28,494.2</b>	<b>29,841.9</b>	<b>100.0</b>	<b>14,437.1</b>	<b>5,825.1</b>	<b>38,453.9</b>	<b>100.0</b>	<b>34,286.3</b>	<b>100.0</b>	<b>4,444.4</b>	<b>14.9</b>	<b>4,167.6</b>	<b>10.8</b>
<b>Superávit Ejercicio Anterior</b>		<b>1,347.7</b>	<b>4.5</b>			<b>1,347.7</b>	<b>3.5</b>	<b>54.6</b>	<b>.2</b>			<b>-1,293.1</b>	<b>-95.9</b>
<b>Ordinarios</b>	<b>28,494.2</b>	<b>28,494.2</b>	<b>95.5</b>	<b>9,209.9</b>	<b>5,825.1</b>	<b>31,879.0</b>	<b>82.9</b>	<b>29,659.3</b>	<b>86.5</b>	<b>1,165.1</b>	<b>4.1</b>	<b>2,219.7</b>	<b>7.0</b>
<b>Estatales</b>	<b>28,494.2</b>	<b>28,494.2</b>	<b>95.5</b>	<b>9,209.9</b>	<b>5,825.1</b>	<b>31,879.0</b>	<b>82.9</b>	<b>29,659.3</b>	<b>86.5</b>	<b>1,165.1</b>	<b>4.1</b>	<b>2,219.7</b>	<b>7.0</b>
- Tributarios													
Impuestos sobre Erogaciones													
Impuestos sobre Tenencia													
Otros Impuestos y Accesorios													
- No Tributarios													
Derechos													
Sector Central													
Organismos Auxiliares													
Aportaciones de Mejoras													
Productos													
Aprovechamientos													
Ingresos Financieros													
Aportaciones y Cuotas de Seguridad Social													
Ingreso por Venta de Bienes y Servicios	8,317.3	8,317.3	27.9		5,605.3	2,712.0	7.1	494.4	1.4	-7,822.9	-94.1	2,217.6	81.8
Transferencias, Asignaciones, Subsidio y Otras Ayudas	20,176.9	20,176.9	67.6	9,209.9	219.8	29,167.0	75.8	29,164.9	85.1	8,988.0	44.5	2.1	
<b>Federales</b>													
Participaciones Federales													
Fondos de Aportaciones Ramo 33													
Otros Apoyos Federales													
<b>Extraordinarios</b>				<b>5,227.2</b>		<b>5,227.2</b>	<b>13.6</b>	<b>4,572.4</b>	<b>13.3</b>	<b>4,572.4</b>		<b>654.8</b>	<b>12.5</b>
Generación de ADEFAS				5,227.2		5,227.2		4,572.4					
Financiamientos							4.2						
<b>EGRESOS:</b>	<b>28,494.2</b>	<b>29,841.9</b>	<b>100.0</b>	<b>17,265.5</b>	<b>8,653.5</b>	<b>38,453.9</b>	<b>100.0</b>	<b>32,680.3</b>	<b>100.0</b>	<b>-2,838.4</b>	<b>-9.5</b>	<b>5,773.6</b>	<b>15.0</b>
<b>Poderes Legislativo y Judicial</b>													
Poder Legislativo													
Poder Judicial													
<b>Gasto Total de Poder Ejecutivo</b>	<b>28,494.2</b>	<b>29,841.9</b>	<b>100.0</b>	<b>17,265.5</b>	<b>8,653.5</b>	<b>38,453.9</b>	<b>100.0</b>	<b>32,680.3</b>	<b>100.0</b>	<b>-2,838.4</b>	<b>-9.5</b>	<b>5,773.6</b>	<b>15.0</b>
<b>Gasto Programable:</b>	<b>28,494.2</b>	<b>29,841.9</b>	<b>100.0</b>	<b>12,038.3</b>	<b>8,653.5</b>	<b>33,226.7</b>	<b>86.4</b>	<b>27,453.1</b>	<b>84.0</b>	<b>2,388.8</b>	<b>8.0</b>	<b>5,773.6</b>	<b>17.4</b>
<b>Gasto Corriente</b>	<b>28,494.2</b>	<b>29,841.9</b>	<b>100.0</b>	<b>11,844.3</b>	<b>8,653.5</b>	<b>33,032.7</b>	<b>85.9</b>	<b>27,259.1</b>	<b>83.4</b>	<b>2,582.8</b>	<b>8.7</b>	<b>5,773.6</b>	<b>17.5</b>
Servicios Personales	18,959.9	20,136.0	67.5	5,264.6	5,303.1	20,097.5	52.3	17,797.1	54.5	2,338.9	11.6	2,300.4	11.4
Gasto Operativo	9,534.3	9,705.9	32.5	6,579.7	3,350.4	12,935.2	33.6	9,462.0	29.0	243.9	2.5	3,473.2	26.9
- Materiales y Suministros	3,064.7	3,076.9	10.3	1,068.2	683.4	3,461.7	9.0	1,955.3	6.0	1,121.6	36.5	1,506.4	43.5
- Servicios Generales	6,469.6	6,629.0	22.2	5,511.5	2,667.0	9,473.5	24.6	7,506.7	23.0	-877.7	-13.2	1,966.8	20.8
<b>Transferencias</b>				<b>194.0</b>		<b>194.0</b>	<b>.5</b>	<b>194.0</b>	<b>.6</b>	<b>-194.0</b>			
- Organismos Autónomos													
- Subsidios y Apoyos				194.0		194.0	.5	194.0	.6	-194.0			
<b>Inversión Pública</b>													
- Bienes Muebles e Inmuebles													
- Obra Pública													
- Inversión Financiera													
<b>Gasto no Programable</b>				<b>5,227.2</b>		<b>5,227.2</b>	<b>13.6</b>	<b>5,227.2</b>	<b>16.0</b>	<b>-5,227.2</b>			
<b>Transferencias a Municipios</b>													
- Participaciones													
- Aportaciones del Ramo 33													
- Convenios													
<b>Deuda Pública</b>				<b>5,227.2</b>		<b>5,227.2</b>	<b>13.6</b>	<b>5,227.2</b>	<b>16.0</b>	<b>-5,227.2</b>			
- Costo Financiero de la Deuda													
- Amortizaciones													
- Pago de ADEFAS				5,227.2		5,227.2	13.6	5,227.2	16.0	-5,227.2			
<b>Superávit(+) / Déficit (-)</b>				<b>-2,828.4</b>	<b>-2,828.4</b>			<b>1,606.0</b>	<b>4.9</b>	<b>-1,606.0</b>		<b>-1,606.0</b>	
<b>% de los Ingresos</b>								<b>4.7</b>					

Universidad Politécnica de Atlacomulco  
Indicadores de Postura Fiscal Integrado  
Del 1 de Enero al 31 de Diciembre de 2022  
(Miles de Pesos)

Concepto	Estimado	Devengado	Pagado <sup>3</sup>
<b>I. Ingresos Presupuestarios (I=1+2)</b>	<b>29,841.9</b>	<b>34,286.3</b>	<b>34,286.3</b>
1. Ingresos del Gobierno de la Entidad Federativa <sup>1</sup>			0.0
2. Ingresos del Sector Paraestatal <sup>1</sup>	29,841.9	34,286.3	34,286.3
<b>II. Egresos Presupuestarios (II=3+4)</b>	<b>29,841.9</b>	<b>32,680.3</b>	<b>28,834.2</b>
3. Egresos del Gobierno de la Entidad Federativa <sup>2</sup>			0.0
4. Egresos del Sector Paraestatal <sup>2</sup>	29,841.9	32,680.3	28,834.2
<b>III. Balance Presupuestario (Superávit o Déficit) (III = I - II)</b>	<b>0.0</b>	<b>1,606.0</b>	<b>5,452.1</b>

Concepto	Estimado	Devengado	Pagado <sup>3</sup>
<b>III. Balance presupuestario (Superávit o Déficit)</b>	<b>0.0</b>	<b>1,606.0</b>	<b>5,452.1</b>
<b>IV. Intereses, Comisiones y Gastos de la Deuda</b>			0.0
<b>V. Balance Primario (Superávit o Déficit) (V= III - IV)</b>	<b>0.0</b>	<b>1,606.0</b>	<b>5,452.1</b>

Concepto	Estimado	Devengado	Pagado <sup>3</sup>
<b>A. Financiamiento</b>			0.0
<b>B. Amortización de la deuda</b>			0.0
<b>C. Endeudamiento ó desendeudamiento (C = A - B)</b>	<b>0.0</b>	<b>0.0</b>	<b>0.0</b>



Universidad Politécnica de Atlacomulco  
Estado Analítico de Ingresos  
Del 1 de Enero al 31 de Diciembre de 2022  
(Miles de Pesos)

Rubro de Ingresos	Ingreso					Diferencia
	Estimado	Ampliaciones y Reducciones	Modificado	Devengado	Recaudado	
	(1)	(2)	(3= 1 + 2)	(4)	(5)	(6= 5 - 1 )
Impuestos			.0			.0
Cuotas y Aportaciones de Seguridad Social			.0			.0
Contribuciones de Mejoras			.0			.0
Derechos			.0			.0
Productos			.0			.0
Aprovechamientos	1,347.7		1,347.7	549.0	549.0	-798.7
Ingresos por Ventas de Bienes, Prestación de Servicios y Otros Ingresos	8,317.3	-5,605.3	2,712.0			-8,317.3
Participaciones, Aportaciones, Convenios, Incentivos Derivados de la Colaboración Fiscal y Fondos Distintos de Aportaciones						8,988.0
Transferencias, Asignaciones, Subsidios y Subvenciones, y Pensiones y Jubilaciones	20,176.9	8,990.1	29,167.0	29,164.9	29,164.9	-8,988.0
Ingresos Derivados de Financiamientos		5,227.2	5,227.2	4,572.4	4,572.4	4,572.4
<b>Total</b>	<b>29,841.9</b>	<b>8,612.0</b>	<b>38,453.9</b>	<b>34,286.3</b>	<b>34,286.3</b>	<b>4,444.4</b>
				Ingresos excedentes <sup>1</sup>		

Estado Analítico de Ingresos Por Fuente de Financiamiento	Ingreso					Diferencia
	Estimado	Ampliaciones y Reducciones	Modificado	Devengado	Recaudado	
	(1)	(2)	(3= 1 + 2)	(4)	(5)	(6= 5 - 1 )
<b>Ingresos del Poder Ejecutivo Federal o Estatal y de los Municipios</b>	.0	.0	.0	.0	.0	.0
Impuestos			.0			.0
Cuotas y Aportaciones de Seguridad Social			.0			.0
Contribuciones de Mejoras			.0			.0
Derechos	.0	.0	.0	.0	.0	.0
Productos			.0			.0
Aprovechamientos			.0			.0
Participaciones, Aportaciones, Convenios, Incentivos Derivados de la Colaboración Fiscal y Fondos Distintos de Aportaciones			.0			.0
Transferencias, Asignaciones, Subsidios y Subvenciones, y Pensiones y Jubilaciones			.0			.0
<b>Ingresos de los Entes Públicos de los Poderes Legislativo y Judicial, de los Órganos Autónomos y del Sector Paraestatal o Paramunicipal, así como de las Empresas Productivas del Estado</b>	<b>29,841.9</b>	<b>3,384.8</b>	<b>33,226.7</b>	<b>29,713.9</b>	<b>29,713.9</b>	<b>-128.0</b>
Cuotas y Aportaciones de Seguridad Social	.0	.0	.0	.0	.0	.0
Productos	.0	.0	.0	.0	.0	.0
Ingresos por Venta de Bienes, Prestación de Servicios y Otros Ingresos	9,665.0	-5,605.3	4,059.7	549.0	549.0	-9,116.0
Transferencias, Asignaciones, Subsidios y Subvenciones, y Pensiones y Jubilaciones	20,176.9	8,990.1	29,167.0	29,164.9	29,164.9	8,988.0
<b>Ingresos Derivados de Financiamiento</b>	<b>.0</b>	<b>5,227.2</b>	<b>5,227.2</b>	<b>4,572.4</b>	<b>4,572.4</b>	<b>4,572.4</b>
Ingresos Derivados de Financiamientos	.0	5,227.2	5,227.2	4,572.4	4,572.4	4,572.4
<b>Total</b>	<b>29,841.9</b>	<b>8,612.0</b>	<b>38,453.9</b>	<b>34,286.3</b>	<b>34,286.3</b>	<b>4,444.4</b>
				Ingresos excedentes <sup>1</sup>		

CUENTA PÚBLICA DEL GOBIERNO, ORGANISMOS AUXILIARES Y AUTÓNOMOS DEL ESTADO DE MÉXICO 2022

Universidad Politécnica de Atlatomulco								
INGRESOS								
(Miles de Pesos)								
INGRESOS	AUTORIZADO	ASIGNADO	PRESUPUESTO 2022		TOTAL AUTORIZADO	RECAUDADO	VARIACIÓN	
			ASIGNACIONES Y/O AMPLIACIONES	REDUCCIONES Y/O DISMINUCIONES			IMPORTE	%
<b>INGRESOS DE GESTIÓN</b>	<b>8,317.3</b>	<b>8,317.3</b>		<b>5,605.3</b>	<b>2,712.0</b>		<b>2,712.0</b>	<b>100.0</b>
Ingresos por Venta de Bienes y Servicios	8,317.3	8,317.3		5,605.3	2,712.0		2,712.0	100.0
<b>PARTICIPACIONES, APORTACIONES, TRANSFERENCIAS, ASIGNACIONES, SUBSIDIOS Y OTRAS AYUDAS</b>	<b>20,176.9</b>	<b>20,176.9</b>	<b>9,209.9</b>	<b>219.8</b>	<b>29,167.0</b>	<b>29,164.9</b>	<b>2.1</b>	
Subsidio	20,176.9	20,176.9	9,209.9	219.8	29,167.0	29,164.9	2.1	
<b>OTROS INGRESOS Y BENEFICIOS</b>		<b>1,347.7</b>	<b>5,227.2</b>		<b>6,574.9</b>	<b>5,121.4</b>	<b>1,453.5</b>	<b>22.1</b>
Productos								
Pasivos que se Generen como Resultado de Erogaciones que se Devengan en el Ejercicio Fiscal pero que queden Pendientes de Liquidar al Cierre del Mismo			5,227.2		5,227.2	4,572.4	654.8	12.5
Ingresos Diversos						494.4	-494.4	
Aplicación de Remanentes		1,347.7			1,347.7	54.6	1,293.1	95.9
<b>T O T A L</b>	<b>28,494.2</b>	<b>29,841.9</b>	<b>14,437.1</b>	<b>5,825.1</b>	<b>38,453.9</b>	<b>34,286.3</b>	<b>4,167.6</b>	<b>10.8</b>

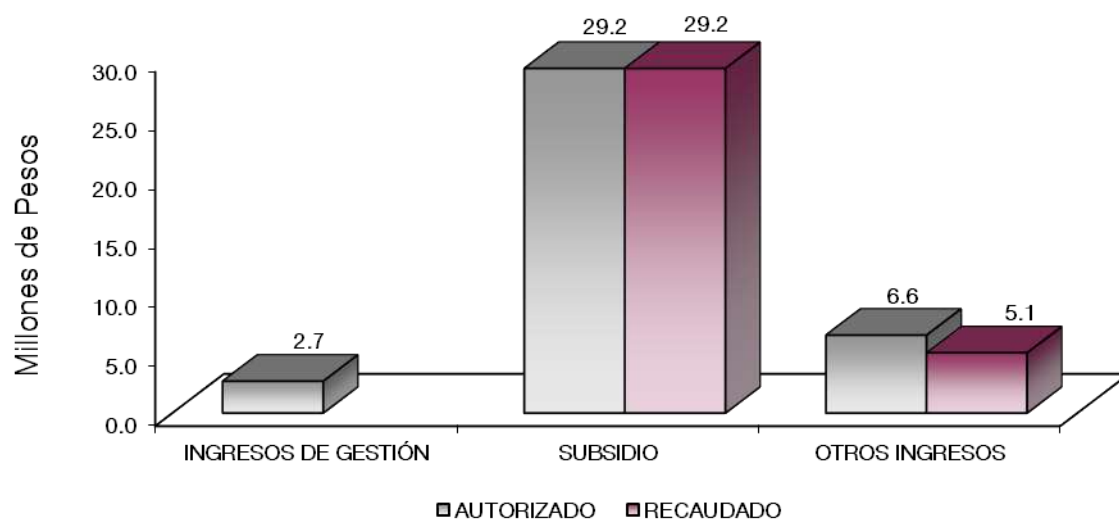

## NOTAS AL PRESUPUESTO DE INGRESOS

### INGRESOS

Se previó recaudar ingresos por 29 millones 841.9 miles de pesos, posteriormente se dieron ampliaciones y cancelaciones netas de más por 8 millones 612 mil pesos, obteniendo un autorizado por 38 millones 453.9 miles de pesos de los cuales se recaudaron 34 millones 286.3 miles de pesos, por lo que se obtuvo una variación de 4 millones 167.6 miles de pesos, lo cual represento el 10.8 por ciento respecto al monto previsto.

### INGRESOS DE GESTION

#### Ingresos por Venta de Bienes y Servicios

Se previó recaudar ingresos por 8 millones 317.3 miles de pesos, los cuales son registrados en subsidio estatal, cumpliendo con el convenio de colaboración administrativa para la recaudación de los ingresos percibidos por las Entidades Públicas.

### PARTICIPACIONES, APORTACIONES, TRANSFERENCIAS, ASIGNACIONES, SUBSIDIOS Y OTRAS AYUDAS

#### Subsidio

Se previó recaudar 20 millones 176.9 miles de pesos, posteriormente se autorizaron ampliaciones y cancelaciones netas de más por 8 millones 990.1 miles de pesos, obteniendo un autorizado modificado por 29 millones 167 mil pesos de los cuales se recaudaron 29 millones 164.9 miles de pesos, por lo que se obtuvo una variación de menos por 2.1 miles de pesos.

### OTROS INGRESOS Y BENEFICIOS

El importe recaudado por este concepto fue por 5 millones 121.4 miles de pesos, los cuales corresponden principalmente a pasivos que se generen como resultado de Erogaciones que se Devenguen en el Ejercicio Fiscal pero que quedan pendientes de liquidar al cierre del mismo.

CUENTA PÚBLICA DEL GOBIERNO, ORGANISMOS AUXILIARES Y AUTÓNOMOS DEL ESTADO DE MÉXICO 2022

Universidad Politécnica de Atlacomulco  
Estado Analítico del Ejercicio del Presupuesto de Egresos  
Clasificación por Objeto del Gasto (Capítulo y Concepto)  
Del 1 de Enero al 31 de Diciembre de 2022  
(Miles de Pesos)

Concepto	Egresos					Subejercicio 6 = (3 - 4)
	Aprobado	Ampliaciones/ (Reducciones)	Modificado	Devengado	Pagado	
	1	2	3 = (1 + 2)	4	5	
<b>Servicios Personales</b>	<b>20,136.0</b>	<b>-38.5</b>	<b>20,097.5</b>	<b>17,797.1</b>	<b>17,797.1</b>	<b>2,300.4</b>
Remuneraciones al Personal de Carácter Permanente	13,636.0	-1,460.5	12,175.5	10,324.7	10,324.7	1,850.8
Remuneraciones al Personal de Carácter Transitorio	.0	.0	.0	.0	.0	.0
Remuneraciones Adicionales y Especiales	2,247.4	1,314.7	3,562.1	3,550.5	3,550.5	11.6
Seguridad Social	3,462.7	152.6	3,615.3	3,254.1	3,254.1	361.2
Otras Prestaciones Sociales y Económicas	789.9	-83.8	706.1	648.6	648.6	57.5
Previsiones	.0	.0	.0	.0	.0	.0
Pago de Estimulos a Servidores Públicos	.0	38.5	38.5	19.2	19.2	19.2
<b>Materiales y Suministros</b>	<b>3,076.9</b>	<b>384.8</b>	<b>3,461.7</b>	<b>1,955.3</b>	<b>1,621.8</b>	<b>1,506.4</b>
Materiales de Administración, Emisión de Documentos y Artículos Oficiales	536.9	293.4	830.3	828.6	787.1	1.7
Alimentos y Utensilios	49.7	17.8	67.5	67.5	67.5	.0
Materiales Primas y Materiales de Producción y Comercialización	.0	.0	.0	.0	.0	.0
Materiales y Artículos de Construcción y de Reparación	12.1	219.7	231.8	231.3	57.8	5
Productos Químicos, Farmacéuticos y de Laboratorio	46.0	-46.0	.0	.0	.0	.0
Combustibles, Lubrificantes y Aditivos	536.8	-126.4	410.4	410.3	410.3	.1
Vestuario, Blancos, Prendas de Protección y Artículos Deportivos	313.0	-18.5	294.5	294.5	245.4	.0
Materiales y Suministros Para Seguridad	.0	.0	.0	.0	.0	.0
Herramientas, Refacciones y Accesorios Menores	1,582.4	44.8	1,627.2	123.2	53.7	1,504.0
<b>Servicios Generales</b>	<b>6,629.0</b>	<b>2,844.5</b>	<b>9,473.5</b>	<b>7,506.7</b>	<b>3,994.1</b>	<b>1,966.8</b>
Servicios Básicos	862.4	-52.7	809.7	459.4	445.2	350.3
Servicios de Arrendamiento	10.0	7.0	17.0	16.8	16.8	.2
Servicios Profesionales, Científicos, Técnicos y Otros Servicios	1,264.8	470.8	1,735.6	1,403.0	1,034.3	332.6
Servicios Financieros, Bancarios y Comerciales	225.6	38.7	264.3	255.4	255.4	8.9
Servicios de Instalación, Reparación, Mantenimiento y Conservación	2,439.4	1,836.6	4,276.0	3,646.7	863.8	629.3
Servicios de Comunicación Social y Publicidad	9.2	259.2	268.4	268.4	5.2	.0
Servicios de Traslado y Viáticos	54.0	84.9	138.9	139.0	139.0	-1
Servicios Oficiales	.0	39.6	39.6	39.6	39.6	.0
Otros Servicios Generales	1,763.6	160.4	1,924.0	1,278.4	1,194.8	645.6
<b>Transferencias, Asignaciones, Subsidios y Otras Ayudas</b>	<b>.0</b>	<b>194.0</b>	<b>194.0</b>	<b>194.0</b>	<b>194.0</b>	<b>.0</b>
Transferencias Internas y Asignaciones al Sector Público	.0	.0	.0	.0	.0	.0
Transferencias al Resto del Sector Público	.0	.0	.0	.0	.0	.0
Subsidios y Subvenciones	.0	.0	.0	.0	.0	.0
Ayudas Sociales	.0	194.0	194.0	194.0	194.0	.0
Pensiones y Jubilaciones	.0	.0	.0	.0	.0	.0
Transferencias a Fideicomisos, Mandatos y Otros Análogos	.0	.0	.0	.0	.0	.0
Transferencias a la Seguridad Social	.0	.0	.0	.0	.0	.0
Donativos	.0	.0	.0	.0	.0	.0
Transferencias al Exterior	.0	.0	.0	.0	.0	.0
<b>Bienes Muebles, Inmuebles e Intangibles</b>	<b>.0</b>	<b>.0</b>	<b>.0</b>	<b>.0</b>	<b>.0</b>	<b>.0</b>
Mobiliario y Equipo de Administración	.0	.0	.0	.0	.0	.0
Mobiliario y Equipo Educativo y Recreativo	.0	.0	.0	.0	.0	.0
Equipo e Instrumental Médico y de Laboratorio	.0	.0	.0	.0	.0	.0
Vehículos y Equipo de Transporte	.0	.0	.0	.0	.0	.0
Equipo de Defensa y Seguridad	.0	.0	.0	.0	.0	.0
Maquinaria, Otros Equipos y Herramientas	.0	.0	.0	.0	.0	.0
Activos Biológicos	.0	.0	.0	.0	.0	.0
Bienes Inmuebles	.0	.0	.0	.0	.0	.0
Activos Intangibles	.0	.0	.0	.0	.0	.0
<b>Inversión Pública</b>	<b>.0</b>	<b>.0</b>	<b>.0</b>	<b>.0</b>	<b>.0</b>	<b>.0</b>
Obra Pública en Bienes de Dominio Público	.0	.0	.0	.0	.0	.0
Obra Pública en Bienes Propios	.0	.0	.0	.0	.0	.0
Proyectos Productivos y Acciones de Fomento	.0	.0	.0	.0	.0	.0
<b>Inversiones Financieras y Otras Provisiones</b>	<b>.0</b>	<b>.0</b>	<b>.0</b>	<b>.0</b>	<b>.0</b>	<b>.0</b>
Inversiones Para el Fomento de Actividades Productivas	.0	.0	.0	.0	.0	.0
Acciones y Participaciones de Capital	.0	.0	.0	.0	.0	.0
Compra de Títulos y Valores	.0	.0	.0	.0	.0	.0
Concesión de Préstamos	.0	.0	.0	.0	.0	.0
Inversiones en Fideicomisos, Mandatos y Otros Análogos	.0	.0	.0	.0	.0	.0
Otras Inversiones Financieras	.0	.0	.0	.0	.0	.0
Provisiones para Contingencias y Otras Erogaciones Especiales	.0	.0	.0	.0	.0	.0
<b>Participaciones y Aportaciones</b>	<b>.0</b>	<b>.0</b>	<b>.0</b>	<b>.0</b>	<b>.0</b>	<b>.0</b>
Participaciones	.0	.0	.0	.0	.0	.0
Aportaciones	.0	.0	.0	.0	.0	.0
Convenios	.0	.0	.0	.0	.0	.0
<b>Deuda Pública</b>	<b>.0</b>	<b>5,227.2</b>	<b>5,227.2</b>	<b>5,227.2</b>	<b>5,227.2</b>	<b>.0</b>
Amortización de la Deuda Pública	.0	.0	.0	.0	.0	.0
Intereses de la Deuda Pública	.0	.0	.0	.0	.0	.0
Comisiones de la Deuda Pública	.0	.0	.0	.0	.0	.0
Gastos de la Deuda Pública	.0	.0	.0	.0	.0	.0
Costo por Coberturas	.0	.0	.0	.0	.0	.0
Apoyos Financieros	.0	.0	.0	.0	.0	.0
Adeudos de Ejercicios Fiscales Anteriores	.0	5,227.2	5,227.2	5,227.2	5,227.2	.0
<b>Total del Gasto</b>	<b>29,841.9</b>	<b>8,612.0</b>	<b>38,453.9</b>	<b>32,680.3</b>	<b>28,834.2</b>	<b>5,773.6</b>

Universidad Politécnica de Atlacomulco  
Estado Analítico del Ejercicio del Presupuesto de Egresos  
Clasificación Económica (por Tipo de Gasto)  
Del 1 de Enero al 31 de Diciembre de 2022  
(Miles de Pesos)

Concepto	Egresos					Subejercicio 6 = ( 3 - 4 )
	Aprobado	Ampliaciones/ (Reducciones)	Modificado	Devengado	Pagado	
	1	2	3 = ( 1 + 2 )	4	5	
Gasto Corriente	29,841.9	3,384.8	33,226.7	27,453.1	23,607.0	5,773.6
Gasto de Capital			-			
Amortización de la Deuda y Disminución de Pasivos		5,227.2	5,227.2	5,227.2	5,227.2	
Pensiones y Jubilaciones			-			
Participaciones			-			
<b>Total del Gasto</b>	<b>29,841.9</b>	<b>8,612.0</b>	<b>38,453.9</b>	<b>32,680.3</b>	<b>28,834.2</b>	<b>5,773.6</b>

Universidad Politécnica de Atlacomulco  
Estado Analítico del Ejercicio del Presupuesto de Egresos  
Clasificación Administrativa  
Del 1 de Enero al 31 de Diciembre de 2022  
(Miles de Pesos)

Concepto	Egresos					Subejercicio 6 = ( 3 - 4 )
	Aprobado	Ampliaciones/ (Reducciones)	Modificado	Devengado	Pagado	
	1	2	3 = ( 1 + 2 )	4	5	
Entidades Paraestatales y Fideicomisos No Empresariales y No Financieros	29,841.9	8,612.0	38,453.9	32,680.3	28,834.2	5,773.6
Instituciones Públicas de Seguridad Social			-			
Entidades Paraestatales Empresariales No Financieras con Participación Estatal Mayoritaria			-			
Fideicomisos Empresariales No Financieros con Participación Estatal Mayoritaria			-			
Entidades Paraestatales Empresariales Financieras Monetarias con Participación Estatal Mayoritaria			-			
Entidades Paraestatales Empresariales Financieras No Monetarias con Participación Estatal Mayoritaria			-			
Fideicomisos Financieros Públicos con Participación Estatal Mayoritaria			-			
<b>Total del Gasto</b>	<b>29,841.9</b>	<b>8,612.0</b>	<b>38,453.9</b>	<b>32,680.3</b>	<b>28,834.2</b>	<b>5,773.6</b>

Universidad Politécnica de Atlacomulco  
Estado Analítico del Ejercicio del Presupuesto de Egresos  
Clasificación Administrativa  
Del 1 de Enero al 31 de Diciembre de 2022  
(Miles de Pesos)

Concepto	Egresos					Subejercicio 6 = ( 3 - 4 )
	Aprobado	Ampliaciones/ (Reducciones)	Modificado	Devengado	Pagado	
	1	2	3 = ( 1 + 2 )	4	5	
210C4200000 Universidad Politécnica de Atlacomulco	29,841.9	8,612.0	38,453.9	32,680.3	28,834.2	5,773.6
<b>Total del Gasto</b>	<b>29,841.9</b>	<b>8,612.0</b>	<b>38,453.9</b>	<b>32,680.3</b>	<b>28,834.2</b>	<b>5,773.6</b>

Universidad Politécnica de Atacomulco  
Estado Analítico del Ejercicio del Presupuesto de Egresos  
Clasificación Administrativa  
Del 1 de Enero al 31 de Diciembre de 2022  
(Miles de Pesos)

Concepto	Egresos					Subejercicio 6 = ( 3 - 4 )
	Aprobado	Ampliaciones/ (Reducciones)	Modificado	Devengado	Pagado	
	1	2	3 = ( 1 + 2 )	4	5	
Poder Ejecutivo	29,841.9	8,612.0	38,453.9	32,680.3	28,834.2	5,773.6
Poder Legislativo			-			-
Poder Judicial			-			-
Órganos Autónomos			-			-
<b>Total del Gasto</b>	<b>29,841.9</b>	<b>8,612.0</b>	<b>38,453.9</b>	<b>32,680.3</b>	<b>28,834.2</b>	<b>5,773.6</b>

Universidad Politécnica de Atacomulco  
Estado Analítico del Ejercicio del Presupuesto de Egresos  
Clasificación Funcional (Finalidad y Función)  
Del 1 de Enero al 31 de Diciembre de 2022  
(Miles de Pesos)

Concepto	Egresos					Subejercicio 6 = ( 3 - 4 )
	Aprobado	Ampliaciones/ (Reducciones)	Modificado	Devengado	Pagado	
	1	2	3 = ( 1 + 2 )	4	5	
<b>Gobierno</b>	-	-	-	-	-	-
Legislación						-
Justicia						-
Coordinación de la Política de Gobierno						-
Relaciones Exteriores						-
Asuntos Financieros y Hacendarios						-
Seguridad Nacional						-
Asuntos de Orden Público y de Seguridad Interior						-
Otros Servicios Generales						-
<b>Desarrollo Social</b>	<b>29,841.9</b>	<b>3,384.8</b>	<b>33,226.7</b>	<b>27,453.1</b>	<b>23,607.0</b>	<b>5,773.6</b>
Protección Ambiental						-
Vivienda y Servicios a la Comunidad						-
Salud						-
Recreación, Cultura y Otras Manifestaciones Sociales						-
Educación	29,841.9	3,384.8	33,226.7	27,453.1	23,607.0	5,773.6
Protección Social						-
Otros Asuntos Sociales						-
<b>Desarrollo Económico</b>	-	-	-	-	-	-
Asuntos Económicos, Comerciales y Laborales en General						-
Agropecuaria, Silvicultura, Pesca y Caza						-
Combustibles y Energía						-
Minería, Manufacturas y Construcción						-
Transporte						-
Comunicaciones						-
Turismo						-
Ciencia, Tecnología e Innovación						-
Otras Industrias y Otros Asuntos Económicos						-
<b>Otras no Clasificadas en Funciones Anteriores</b>	-	<b>5,227.2</b>	<b>5,227.2</b>	<b>5,227.2</b>	<b>5,227.2</b>	-
Transacciones de la Deuda Pública / Costo Financiero de la Deuda						-
Transferencias, Participaciones y Aportaciones entre Diferentes Niveles y Órdenes de Gobierno						-
Saneamiento del Sistema Financiero						-
Adeudos de Ejercicios Fiscales Anteriores		5,227.2	5,227.2	5,227.2	5,227.2	-
<b>Total del Gasto</b>	<b>29,841.9</b>	<b>8,612.0</b>	<b>38,453.9</b>	<b>32,680.3</b>	<b>28,834.2</b>	<b>5,773.6</b>

Universidad Politécnica de Atlacomulco  
 Endeudamiento Neto  
 Del 1 de Enero al 31 de Diciembre de 2022  
 (Miles de Pesos)

Identificación de Crédito o Instrumento	Contratación/Colocación	Amortización	Endeudamiento Neto
	A	B	C = A - B
Créditos Bancarios			
			-
			-
			-
			-
			-
			-
Total Créditos Bancarios	-	-	-
Otros Instrumentos de Deuda			
			-
			-
			-
			-
			-
Total Otros Instrumentos de Deuda	-	-	-
<b>TOTAL</b>	-	-	-

NO Aplica

Universidad Politécnica de Atlacomulco  
 Intereses de la Deuda  
 Del 1 de Enero al 31 de Diciembre de 2022  
 (Miles de Pesos)

Identificación de Crédito o Instrumento	Devengado	Pagado
Créditos Bancarios		
Total de Intereses de Créditos Bancarios	-	-
Otros Instrumentos de Deuda		
Total de Intereses de Otros Instrumentos de Deuda	-	-
<b>TOTAL</b>	-	-

NO Aplica

Universidad Politécnica de Atlacomulco									
EGRESOS POR CAPÍTULO									
(Miles de Pesos)									
EGRESOS	AUTORIZADO	PRESUPUESTO		2022		TOTAL AUTORIZADO	EJERCIDO	VARIACIÓN	
		ASIGNADO	ASIGNACIONES Y/O AMPLIACIONES	REDUCCIONES Y/O DISMINUCIONES	IMPORTE			%	
Servicios Personales	18,959.9	20,136.0	5,264.6	5,303.1	20,097.5	17,797.1	2,300.4	11.4	
Materiales y Suministros	3,064.7	3,076.9	1,068.2	683.4	3,461.7	1,955.3	1,506.4	43.5	
Servicios Generales	6,469.6	6,629.0	5,511.5	2,667.0	9,473.5	7,506.7	1,966.8	20.8	
Transferencias, Asignaciones, Subsidios y Otras Ayudas			194.0		194.0	194.0			
Deuda Pública			5,227.2		5,227.2	5,227.2			
<b>T O T A L</b>	<b>28,494.2</b>	<b>29,841.9</b>	<b>17,265.5</b>	<b>8,653.5</b>	<b>38,453.9</b>	<b>32,680.3</b>	<b>5,773.6</b>	<b>15.0</b>	

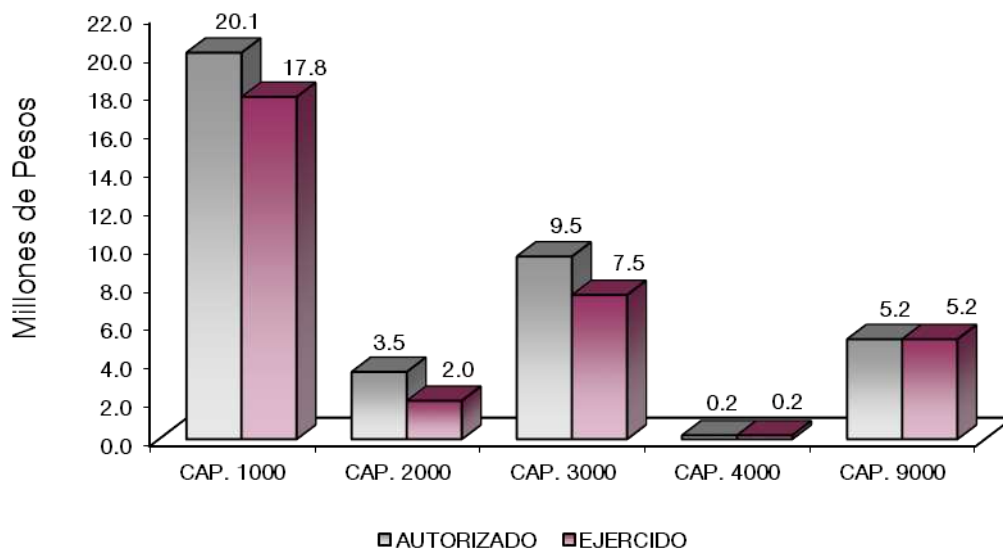



## NOTAS AL PRESUPUESTO DE EGRESOS

### EGRESOS

Se asignó un presupuesto inicial de 29 millones 841.9 miles de pesos, presentando ampliaciones, cancelaciones y trasposos netos de más de 8 millones 612 mil pesos, con lo que se determinó un presupuesto total modificado de 38 millones 453.9 miles de pesos, de los cuales se ejercieron 32 millones 680.3 miles de pesos, equivalente al 15 por ciento respecto al monto autorizado modificado.

### SERVICIOS PERSONALES

Se asignó un presupuesto para este capítulo de 20 millones 136 mil pesos, con ampliaciones y trasposos netos de menos por 38.5 miles de pesos, obteniendo un presupuesto modificado de 20 millones 97.5 miles de pesos, de los cuales se ejercieron 17 millones 797.1 miles de pesos, obteniendo un subejercido de 2 millones 300.4 miles de pesos, equivalente al 11.4 por ciento respecto al monto autorizado modificado.

### MATERIALES Y SUMINISTROS

Se asignó un presupuesto para este capítulo de 3 millones 76.9 miles de pesos, con trasposos netos de más por 384.8 miles de pesos, obteniendo un presupuesto modificado de 3 millones 461.7 miles de pesos, de los cuales se ejercieron 1 millón 955.3 miles de pesos, obteniendo un subejercido de 1 millón 506.4 miles de pesos, lo que representó el 43.5 por ciento respecto al monto autorizado.

La variación se deriva al cumplimiento al programa anual de la contención del gasto y ahorro presupuestario.

### SERVICIOS GENERALES

Se asignó un presupuesto para este capítulo de 6 millones 629 mil pesos, con cancelaciones y trasposos netos de más por 2 millones 844.5 miles de pesos, obteniendo un presupuesto modificado de 9 millones 473.5 miles de pesos, de los cuales se ejercieron 7 millones 506.7 miles de pesos, obteniendo un subejercido de 1 millón 966.8 miles de pesos, lo que representó el 20.8 por ciento respecto al monto autorizado.

La variación se deriva al cumplimiento al programa anual de la contención del gasto y ahorro presupuestario.

### TRANSFERENCIAS, ASIGNACIONES, SUBSIDIOS Y OTRAS AYUDAS

Se autorizó un traspaso por 194 mil pesos, los cuales se ejercieron en su totalidad.

### DEUDA PÚBLICA

Se autorizó una ampliación para el pago de pasivos derivados de erogaciones devengadas y pendientes de ejercicios fiscales anteriores por un importe de 5 millones 227.2 miles de pesos, los cuales se ejercieron en su totalidad.

CUENTA PÚBLICA DEL GOBIERNO, ORGANISMOS AUXILIARES Y AUTÓNOMOS DEL ESTADO DE MÉXICO 2022

INFORMACIÓN PRESUPUESTAL

Universidad Politécnica de Atlacomulco  
EGRESOS POR OBJETO DEL GASTO  
(Miles de Pesos)

CAPÍTULO Y OBJETO DEL GASTO	PRESUPUESTO 2022				TOTAL AUTORIZADO	EJERCIDO	VARIACIÓN
	AUTORIZADO	ASIGNADO	ASIGNACIONES Y/O AMPLIACIONES	REDUCCIONES Y/O DISMINUCIONES			
<b>SERVICIOS PERSONALES</b>	<b>18,969.9</b>	<b>20,136.0</b>	<b>5,264.6</b>	<b>5,303.1</b>	<b>20,097.5</b>	<b>17,797.1</b>	<b>2,300.4</b>
Sueldo Base	3,227.1	3,459.1	285.8	711.3	3,033.6	2,791.5	242.1
Hora clase	9,560.8	10,176.9	1,453.5	2,488.5	9,141.9	7,533.3	1,608.6
Prima Vacacional	327.7	327.7	514.4	18.3	823.8	823.8	
Aguinaldo	1,259.2	1,259.2	1,436.4	708.0	1,987.6	1,987.6	
Vacaciones no Disfrutadas por Finiquito			14.2	5.1	9.1	9.1	
Compensación por Riesgo Profesional			20.2	20.2			
Gratificación	240.9	262.6	200.5	30.0	433.1	421.5	11.6
Gratificación por Convenio	374.7	397.9	53.7	143.1	308.5	308.5	
Aportaciones de Servicio de Salud	1,515.3	1,610.6	191.0	355.1	1,446.5	1,325.5	121.0
Aportaciones al Sistema Solidario de Reparto	1,124.3	1,195.0	170.4	294.3	1,071.1	978.2	92.9
Aportaciones del Sistema de Capitalización Individual	250.3	267.4	117.9	108.7	276.6	237.2	39.4
Aportaciones para Financiar los Gastos Generales de Administración del ISSEMYM	133.4	141.8	49.2	32.7	158.3	145.0	13.3
Aportaciones para Riesgo de Trabajo	194.9	234.6	428.3		662.9	568.1	94.8
Seguros y Fianzas	13.3	13.3		13.3			
Cuotas para Fondo de Retiro	10.5	10.5		10.5			
Despensa	727.5	779.4	290.7	364.0	706.1	648.6	57.5
Reconocimiento a Servidores Públicos			38.4		38.4	19.2	19.2
<b>MATERIALES Y SUMINISTROS</b>	<b>3,064.7</b>	<b>3,076.9</b>	<b>1,068.2</b>	<b>683.4</b>	<b>3,461.7</b>	<b>1,955.3</b>	<b>1,506.4</b>
Materiales y Útiles de Oficina	148.6	159.6	134.7	162.9	131.4	131.4	
Enseres de Oficina	35.0	35.0	41.6	35.0	41.6	41.6	
Material y Útiles de Imprenta y Reproducción			2.0		2.0	2.0	
Materiales y Útiles para el Procesamiento en Equipos y Bienes Informáticos	280.0	280.0	207.5	30.8	456.7	455.2	1.5
Material de Información	2.3	2.3	124.7	8.6	118.4	118.4	
Material para Identificación y Registro	60.0	60.0	29.3	9.3	80.0	80.0	
Productos Alimenticios para Personas	44.7	33.7	54.1	39.2	48.6	48.6	
Utensilios para el Servicio de Alimentación	16.0	16.0	18.8	16.0	18.8	18.7	.1
Cemento y productos de concreto			4.6	.6	4.0	4.0	
Vidrio y productos de vidrio			7.6		7.6	7.6	
Material Eléctrico y Electrónico			169.6	.2	169.4	169.4	
Artículos metálicos para la construcción			.3		.3	.3	
Materiales Complementarios			19.5		19.5	19.5	
Material de Señalización	.9	.9	25.1	5.2	20.8	20.8	
Árboles y Plantas de Ornato			3.1		3.1	3.1	
Materiales de Construcción	11.2	11.2	5.5	12.1	4.6	4.0	.6
Estructuras y Manufacturas para Todo Tipo de Construcción			2.5		2.5	2.5	
Sustancias Químicas	26.6	26.6		26.6			
Plaguicidas abonos y fertilizantes	10.6	10.6		10.6			
Medicinas y Productos Farmacéuticos	5.3	5.3		5.3			
Materiales, Accesorios y Suministros Médicos	3.2	3.2		3.2			
Materiales, Accesorios y Suministros de Laboratorio	.3	.3		.3			
Combustibles, Lubricantes y Aditivos	524.5	536.7	42.9	169.3	410.3	410.3	
Vestuario y Uniformes	243.0	243.0		1.5	241.5	241.5	
Prendas de Seguridad y Protección Personal			49.1		49.1	49.1	
Artículos Deportivos	70.0	70.0	3.9	70.0	3.9	3.9	
Refacciones, Accesorios y Herramientas	5.0	5.0	1.9	4.8	2.1	2.1	
Refacciones y Accesorios Menores de Edificios	12.0	12.0		12.0			
Refacciones y Accesorios menores de Mobiliario y Equipo de Administración educacional y recreativo	2.4	2.4		2.4			
Refacciones y Accesorios para Equipo de Computo	15.0	15.0	2.0	15.0	2.0	2.0	
Refacciones y Accesorios Menores de Equipo e Instrumental Médico y de Laboratorio			5.0		5.0	5.0	
Refacciones y Accesorios Menores para Equipo de Transporte			42.0		42.0	42.0	
Artículos para la Extinción de Incendios	10.0	10.0	69.4	10.0	69.4	69.4	
Refacciones y Accesorios Menores de Maquinaria y Otros Equipos	4.4	4.4	.2	4.4	.2	.2	
Otros Enseres	1,533.7	1,533.7	1.3	28.1	1,506.9	2.7	1,504.2
<b>SERVICIOS GENERALES</b>	<b>6,469.6</b>	<b>6,629.0</b>	<b>5,511.5</b>	<b>2,667.0</b>	<b>9,473.5</b>	<b>7,506.7</b>	<b>1,966.8</b>
Servicio de Energía Eléctrica	257.8	276.2	58.7	52.7	282.2	279.8	2.4
Servicio de Agua	23.2	23.2	7.0	23.2	7.0	7.0	
Servicio de Telefonía Convencional	27.2	27.2		23.8	3.4		3.4
Servicios de Radiolocalización y Telecomunicación	12.6	12.6		12.6			
Servicios de Acceso a Internet	507.6	521.8		5.0	516.8	172.3	344.5
Servicio Postal y Telegráfico	1.3	1.3	.4	1.3	.4	.4	
Arrendamiento de Edificios y Locales			1.5		1.5	1.5	
Arrendamiento de Vehículos	5.1	5.1	15.3	5.1	15.3	15.3	

U P A

CAPÍTULO Y OBJETO DEL GASTO	AUTORIZADO	ASIGNADO	P R E S U P U E S T O 2 0 2 2		TOTAL AUTORIZADO	EJERCIDO	VARIACIÓN
			ASIGNACIONES Y/O AMPLIACIONES	REDUCCIONES Y/O DISMINUCIONES			
Arrendamiento de Activos Intangibles	4.9	4.9		4.9			
Asesorías Asociadas a Convenios o Acuerdos	68.1	68.1	403.8	47.3	424.6	424.6	
Servicios Informáticos			98.6		98.6	98.6	
Capacitación	353.9	353.9	8.1	5.4	356.6	24.0	332.6
Impresiones de Documentos Oficiales para la Prestación de Servicios Públicos, Identificación, Formatos Administrativos y Fiscal			150.2		150.2	150.2	
Servicios de Impresión de Documentos Oficiales	70.0	70.0		70.0			
Servicios de Vigilancia	716.9	772.8		67.1	705.7	705.7	
Servicios Bancarios y Financieros	91.6	96.0	4.5	21.4	79.1	79.1	
Seguros y Fianzas	120.6	129.6	131.2	75.6	185.2	176.3	8.9
Reparación y Mantenimiento de Inmuebles	77.1	77.1	255.0	77.2	254.9	254.9	
Reparación, Mantenimiento e Instalación de Mobiliario y Equipo de Oficina	1,500.0	1,500.0		1,099.0	401.0		401.0
Adaptación de locales almacenes bodegas y edificios			865.7	.6	865.1	865.1	
Reparación, Instalación y Mantenimiento de Bienes Informáticos Microfilmación y Tecnologías de la Información	30.0	30.0	844.7	3.6	871.1	871.1	
Reparación y Mantenimiento de Vehículos Terrestres, Aéreos y Lacustres	71.2	71.2	62.8	53.9	80.1	80.1	
Reparación, Instalación y Mantenimiento de Máquinaria, Equipo Instrumental y Diverso	121.9	121.9	878.3	1.9	998.3	878.3	120.0
Servicios de Lavandería, Limpieza e Higiene	586.7	639.2	280.9	223.0	697.1	697.1	
Gastos de Publicidad y Propaganda			267.6		267.6	267.6	
Publicaciones Oficiales y de Información en General para Difusión	9.2	9.2	19.2	27.7	.7	.7	
Otros Servicios de Información			1.5	1.5			
Transportación Aérea			6.0		6.0	6.0	
Gastos de Traslado por Vía Terrestre			14.5		14.5	14.5	
Viáticos en el País	12.0	12.0	3.1	1.1	14.0	14.0	
Otros Servicios de Traslado y Hospedaje	37.0	42.0	74.1	11.5	104.6	104.6	
Gastos de Ceremonias Oficiales y de Orden Social			29.7		29.7	29.7	
Congresos y Convenciones			9.9		9.9	9.9	
Otros Impuestos y Derechos	723.9	723.9	28.0	504.3	247.6	27.1	220.5
Penas multas accesorios y actualizaciones			771.8	1.3	770.5	770.5	
Impuesto sobre Erogaciones por Remuneraciones al Trabajo Personal	671.8	671.8	198.3	208.2	661.9	420.5	241.4
Cuotas y Suscripciones	4.2	4.2	17.2		21.4	21.4	
Gastos de Servicios Menores			3.9		3.9	3.9	
Inscripciones y arbitrajes	15.0	15.0		15.0			
Subcontratación de Servicios con Terceros	348.8	348.8		21.8	327.0	34.9	292.1
<b>TRANSFERENCIAS,ASIGNACIONES, SUBSIDIOS Y OTRAS AYUDAS</b>			<b>194.0</b>		<b>194.0</b>	<b>194.0</b>	
Gastos por Servicios de Traslado de Personas			194.0		194.0	194.0	
<b>DEUDA PÚBLICA</b>			<b>5,227.2</b>		<b>5,227.2</b>	<b>5,227.2</b>	
Por el Ejercicio Inmediato Anterior			5,227.2		5,227.2	5,227.2	
<b>T O T A L</b>	<b>28,494.2</b>	<b>29,841.9</b>	<b>17,265.5</b>	<b>8,653.5</b>	<b>38,453.9</b>	<b>32,680.3</b>	<b>5,773.6</b>



# INFORMACIÓN PROGRAMÁTICA



Universidad Politécnica de Atlacomulco  
Gasto por Categoría Programática  
Del 1 de Enero al 31 de Diciembre de 2022  
(Miles de Pesos)

Concepto	Egresos					Subejercicio
	Aprobado	Ampliaciones/ (Reducciones)	Modificado	Devengado	Pagado	
	1	2	3=(1 + 2)	4	5	6=(3 - 4)
<b>Programas</b>	29,841.9	3,384.8	33,226.7	27,453.1	23,607.0	5,773.6
<b>Subsidios: Sector Social y Privado o Entidades Federativas y Municipios</b>	-	-	-	-	-	-
Sujetos a Reglas de Operación			-			-
Otros Subsidios			-			-
<b>Desempeño de las Funciones</b>	29,841.9	3,384.8	33,226.7	27,453.1	23,607.0	5,773.6
Prestación de Servicios Públicos	29,841.9	3,384.8	33,226.7	27,453.1	23,607.0	5,773.6
Provisión de Bienes Públicos			-			-
Planeación, Seguimiento y Evaluación de Políticas Públicas			-			-
Promoción y Fomento			-			-
Regulación y Supervisión			-			-
Funciones de las Fuerzas Armadas (Únicamente Gobierno Federal)			-			-
Específicos			-			-
Proyectos de Inversión			-			-
<b>Administrativos y de Apoyo</b>	-	-	-	-	-	-
Apoyo al Proceso Presupuestario y para Mejorar la Eficiencia Institucional			-			-
Apoyo a la Función Pública y al Mejoramiento de la Gestión			-			-
Operaciones Ajenas			-			-
<b>Compromisos</b>	-	-	-	-	-	-
Obligaciones de Cumplimiento de Resolución Jurisdiccional			-			-
Desastres Naturales			-			-
<b>Obligaciones</b>	-	-	-	-	-	-
Pensiones y Jubilaciones			-			-
Aportaciones a la Seguridad Social			-			-
Aportaciones a Fondos de Estabilización			-			-
Aportaciones a Fondos de Inversión y Reestructura de Pensiones			-			-
<b>Programa de Gasto Federalizado (Gobierno Federal)</b>	-	-	-	-	-	-
Gasto Federalizado			-			-
<b>Participaciones a Entidades Federativas y Municipios</b>			-			-
<b>Costo Financiero, Deuda o Apoyos a Deudores y Ahorradores de la Banca</b>			-			-
<b>Adeudos de Ejercicios Fiscales Anteriores</b>		5,227.2	5,227.2	5,227.2	5,227.2	-
<b>Total del Gasto</b>	29,841.9	8,612.0	38,453.9	32,680.3	28,834.2	5,773.6

El Plan de Desarrollo del Estado de México 2017-2023, es un instrumento prospectivo con una visión hacia 2030. En él se concentran las bases para la elaboración de los programas sectoriales, especiales y regionales que delinearán de manera más puntual y detallada los pasos para el cumplimiento de los objetivos establecidos, así como los planes específicos de inversión que permitirán realizar la proyección de los recursos financieros. Este esfuerzo colectivo plasma los retos y desafíos de la agenda gubernamental con un profundo sentido de responsabilidad y con el compromiso de lograr un desarrollo democrático.

## SOCIAL

Programas de nueva generación para disminuir la desigualdad. El Gobierno del Estado de México considera prioritario desarrollar y conservar familias fuertes, promover el empleo y proteger el ingreso, particularmente el de las mujeres. En correspondencia con la Agenda 2030, el logro de estos propósitos influirá directa e indirectamente el cumplimiento de las metas globales que contribuirán a disminuir la pobreza y el hambre; procurarán el acceso a una vivienda y a servicios básicos adecuados; reducirán las desigualdades y la discriminación; promoverán una educación inclusiva, equitativa y de calidad, así como una vida sana y en general el bienestar. Diagnóstico: Pobreza y Hambre en el Estado de México.

## GOBIERNO CAPAZ Y RESPONSABLE

El reto de los gobiernos actuales versa sobre la eficacia en solucionar los problemas endémicos que aquejan a las sociedades modernas y uno de los mayores retos es hacerlo con apego al Estado de Derecho, ya que éste aporta las normas y los valores fundamentales que rigen la convivencia social, así como los derechos y obligaciones de los actores sociales y políticos.

Universidad Politécnica de Atlatomulco								
EGRESOS POR PILAR Y/O EJE TRANSVERSAL								
(Miles de Pesos)								
PILAR Y/O EJE TRANSVERSAL	AUTORIZADO	P R E S U P U E S T O 2 0 2 2			TOTAL AUTORIZADO	EJERCIDO	VARIACIÓN	
		ASIGNADO	ASIGNACIONES Y/O AMPLIACIONES	REDUCCIONES Y/O DISMINUCIONES			IMPORTE	%
Social	28,494.2	29,841.9	12,038.3	8,653.5	33,226.7	27,453.1	5,773.6	17.4
Gobierno Capaz y Responsable			5,227.2		5,227.2	5,227.2		
<b>T O T A L</b>	<b>28,494.2</b>	<b>29,841.9</b>	<b>17,265.5</b>	<b>8,653.5</b>	<b>38,453.9</b>	<b>32,680.3</b>	<b>5,773.6</b>	<b>15.0</b>

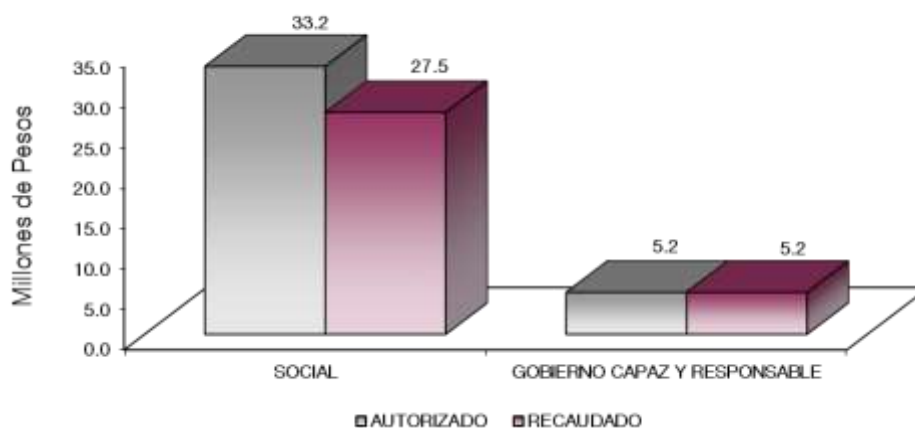



FINALIDAD

SOCIAL

DESARROLLO SOCIAL

En esta finalidad se avanzará en la provisión de servicios a la población en materia de Protección Social, Educación, Salud, Vivienda y Servicios a la Comunidad, con lo que se apoyará fundamentalmente la consecución de las Metas Nacionales México Incluyente y México con Educación de Calidad.

El programa que desarrolló la Universidad Politécnica de Atlacomulco, buscó cumplir con los siguientes objetivos:

- Mejorar la calidad de la educación en todos los niveles.
- Formar integralmente al alumno para mejorar la calidad en la educación con énfasis en una formación a partir de valores universales, actitudes y hábitos positivos, mediante conocimientos y competencias.
- Impulsar la vinculación efectiva de la Educación Media Superior y la Educación Superior con los sectores público, privado y social.

Universidad Politécnica de Atlacomulco EGRESOS POR PROGRAMA (Miles de Pesos)									
PROGRAMA	AUTORIZADO	ASIGNADO	P R E S U P U E S T O 2 0 2 2		TOTAL AUTORIZADO	EJERCIDO	VARIACIÓN		
			ASIGNACIONES Y/O AMPLIACIONES	REDUCCIONES Y/O DISMINUCIONES			IMPORTE	%	
Educación Superior	28,427.9	29,775.6	12,038.3	8,653.5	33,160.4	27,386.8	5,773.6	17.4	
Gestión de las Políticas Educativas	6.6	6.6			6.6	6.6			
Modernización de la Educación	59.7	59.7			59.7	59.7			
Previsiones para el Pago de Adeudos de Ejercicios Fiscales Anteriores			5,227.2		5,227.2	5,227.2			
<b>TOTAL</b>	<b>28,494.2</b>	<b>29,841.9</b>	<b>17,265.5</b>	<b>8,653.5</b>	<b>38,453.9</b>	<b>32,680.3</b>	<b>5,773.6</b>	<b>15.0</b>	

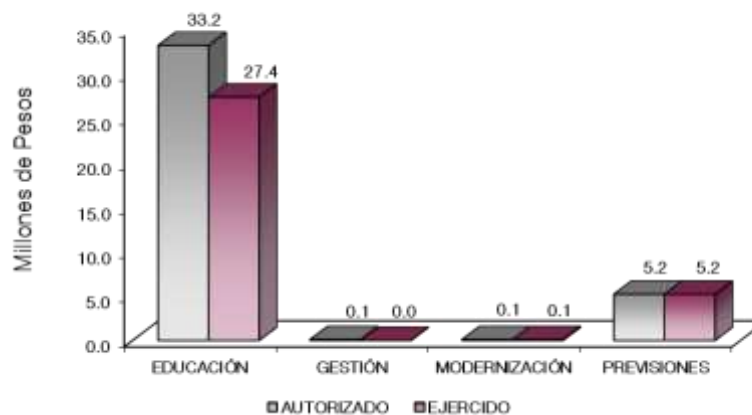

## AVANCE OPERATIVO-PROGRAMÁTICO Y PRESUPUESTAL

### SOCIAL

### EDUCACIÓN

#### 02 05 03 01 EDUCACIÓN SUPERIOR

#### 02 05 03 01 01 02 EDUCACIÓN SUPERIOR UNIVERSITARIA

**Atender a los Estudiantes de Nuevo Ingreso de Educación Superior para Contribuir en la Disminución de las Divergencias entre la Oferta y la Demanda Educativa.** Con las acciones realizadas en materia de difusión, la Universidad programó la atención de 315 alumnos y logró la captación de 295 estudiantes de nivel medio superior para que fueran parte de la Universidad, siendo la Licenciatura en Administración y Gestión Empresarial y la Licenciatura en Terapia Física las más demandadas, se espera que para 2023 la captación de estudiantes de nuevo ingreso sea mayor a la del año 2022.

**Atender la Matrícula de Educación Superior para Contribuir en la Disminución de las Divergencias entre la Oferta y la Demanda Educativa.** Para el año 2022, se programó atender a 795 estudiantes y se logró la atención de 799 alumnos, logrando un 100.5 por ciento de los programado, matrícula distribuida en las diferentes carreras que oferta la Universidad.

**Impulsar la Capacitación del Personal Directivo y Administrativo para el Fortalecimiento Institucional.** Se participó en diferentes cursos, diplomados y talleres logrando en cumplimiento de la meta al 100 por ciento al alcanzar la capacidad de 9 personas.

**Impulsar la capacitación o actualización del Personal Docente para Mejorar la Formación Académica.** La programación en cuanto a la capacitación se dio a toda la plantilla docente con el fin de mantener actualizados en materia de asesorías, tutorías, temas relacionados a la actualización profesional y en temas de relevancia en cuando al tema tecnológico por lo que la meta alcanzó un 91.4 por ciento al capacitar a 53 docentes.

**Desarrollar Proyectos de Investigación para Atender las Necesidades de Desarrollo Tecnológico, Económico y Social.** Para alcanzar esta meta la Universidad Politécnica de Atlacomulco, programó 3 proyectos, mismos que fueron desarrollados en las diferentes carreras, logrando el cumplimiento del 100 por ciento de la meta establecida.

**Evaluar al Personal Docente con la Finalidad de Encontrar Áreas de Oportunidad para Mejorar su Desempeño.** Se programó que todo el personal docente fuera evaluado, la finalidad de una mejora continua en el proceso de enseñanza-aprendizaje, esta evaluación fue hecha por parte de los estudiantes de todas las carreras ofertadas, los aspectos que se valoraron fueron: Dominio de la asignatura, Planeación de clase, Ambiente de aprendizaje, Estrategias, Métodos y Técnicas de enseñanza aplicadas en el aula. Para el 2022 se programó la evaluación de 58 docentes, sin embargo y derivado de la situación económica que atravesaba la universidad en el año antes mencionado, se evaluaron a 53 docentes, cumpliendo así con el 91.4 por ciento de la meta programada.

**Fomentar que los Egresados se Titulen.** El título universitario representa, además de la conclusión de su ciclo académico, la posibilidad de encontrar mejores puestos de trabajo, aunque es bien sabido que la experiencia laboral es un factor primordial a la hora de que las empresas seleccionen candidatos a ocupar un puesto, no sustituye por completo el hecho de contar con el respaldo de un documento a la experiencia en el ámbito laboral. Para el 2022 se programó a 66 estudiantes, y se consiguió la titulación de 70 egresados, logrando el 106.1 por ciento de los estudiantes programados.

**Fomentar que los Estudiantes Egresen de sus Estudios de Tipo Superior en el Ciclo Escolar.** Para alcanzar esta meta la Universidad Politécnica de Atacomulco aplicó diferentes estrategias, logrando 138 egresados, cumpliendo el 100 por ciento de la meta.

**Realizar Acciones de Formación Integral, para Desarrollar Capacidades, Valores y Habilidades Profesionales.** Como parte del desarrollo y formación integral de los estudiantes se programaron y realizaron 7 acciones enfocadas a la cultura y deporte de impacto, la meta se cumplió en tiempo y forma al 100 por ciento. Dichas acciones integraron a estudiantes de las diferentes carreras ofertadas.

**Realizar Acciones para Fomentar una Cultura Emprendedora.** Los proyectos emprendedores que se desarrollan en la Universidad por parte de los estudiantes, permiten que se reafirmen conocimientos y desarrollen competencias profesionales, además de perseguir un beneficio propio y para la sociedad. En el año 2022 se alcanzó la meta programada de 3 proyectos funcionales en materia de emprendimiento por parte de los estudiantes de la Licenciatura en Administración y Gestión Empresarial.

**Realizar la Publicación de Documentos Derivados de la Investigación para su Divulgación.** La Universidad Politécnica de Atacomulco, programó 3 publicaciones mismas que fueron emitidas por revistas indexadas, permitiendo el cumplimiento de la meta.

## 02 05 06 01 GESTIÓN DE POLÍTICAS EDUCATIVAS

### 02 05 06 01 02 04 VINCULACIÓN CON EL SECTOR PRODUCTIVO.

**Atender Estudiantes en Educación Dual para Desarrollar Aptitudes y Habilidades en Unidades Económicas.** Con la finalidad de fortalecer la formación profesional de los estudiantes de la Universidad, se firmaron Convenios en Materia de Educación Dual, insertando a 18 estudiantes a esta modalidad de enseñanza, la meta establecida fue cumplida al 105.9 por ciento, rebasando la meta establecida de 17 estudiantes.

**Contactar Egresados en Educación Superior Universitaria para Identificar su Situación Profesional.** La Universidad programó el contacto de 100 egresados y logró contactar a un total de 90 estudiantes egresados en las diferentes generaciones y carreras que se ofertan, dicha meta se alcanzó al 90 por ciento, demostrando así, que sus egresados están posicionados en el campo laboral y de su competencia profesional.

**Impulsar la Internacionalización de la Institución para Fortalecer la Calidad entre la Comunidad Educativa.** En 2022 se pudo llevar a cabo intercambio con instituciones de otros países, luego de la contingencia sanitaria por COVID-19. En 2022 se programó la internacionalización de 6 personas, cumpliendo el 100 por ciento de la meta establecida.

**Operar Convenios con los Sectores Público, Privado y Social para Fortalecer los Lazos de Colaboración Institucional.** Con la finalidad de fortalecer la formación profesional de los estudiantes de la Universidad, mediante la aplicación práctica de los conocimientos adquiridos durante su formación, además de la posibilidad directa de acceder a un empleo formal, se buscó firmar convenios de colaboración con empresas de la zona de influencia, en este periodo la Universidad logró firmar 16 convenios con empresas e instituciones que dieron acceso a nuestros estudiantes para realizar estancias, estadias además de integrarlos en la estrategia de enseñanza aprendizaje DUAL y bolsa de trabajo, logrando así la meta programada al 100 por ciento.

**Realizar Acciones de Vinculación y Extensión que Permitan Establecer Lazos de Colaboración con los Sectores Público, Privado y Social.** Con el objeto de mantener a la vanguardia a los estudiantes, se sigue trabajando con la Agencia Espacial Mexicana, con el Ayuntamiento de Atacomulco, se continuó con el trabajo realizado con las Empresas Productores de Maguey Pulquero y Derivados de Jiquipilco, Pro- mold, MUBU Network, Consultores B. HoldCorp, el Ayuntamiento de Jiquipilco, y otras instituciones más, permitiendo el logro del 100 por ciento con la meta programada de 7 acciones.

## 02 05 06 02 MODERNIZACIÓN DE LA EDUCACIÓN

### 02 05 06 02 01 01 FORTALECIMIENTO DE LA CALIDAD EDUCATIVA

**Impartir el Idioma Inglés a los Estudiantes de Educación Superior para el Desarrollo de Competencias.** Desde siempre el idioma inglés es clave para adentrarse en el campo laboral y de negocios, por ello la Universidad programó que todos los estudiantes sin importar su carrera, cursen dicho idioma durante toda su carrera, por ello la meta programada se logró al 100.3 por ciento al impartir el idioma inglés a 799 estudiantes.

**Impulsar la Participación de Estudiantes de Educación Superior en Procesos de Certificación en el Idioma Inglés para el Desarrollo de Competencias.** Las certificaciones se aplican, conforme a lo programado para todo el año, los exámenes de Certificación TOEIC a alumnos de la comunidad universitaria de manera virtual con la herramienta digital de la Certificadora Review Quality "TOEIC Browser" bajo la supervisión del docente responsable de la academia de inglés, logrando 106 certificaciones, es decir el 100 por ciento de la meta programada.

### 02 05 06 02 01 04 TECNOLOGÍA APLICADA A LA EDUCACIÓN

**Destinar Equipo de Cómputo al Proceso Enseñanza Aprendizaje en Educación Superior para el Desarrollo de las Habilidades Digitales.** Para el logro de esta meta se puso a disposición el equipo de cómputo con el que cuenta la Universidad, es decir 108 equipos funcionales. El servicio facilita a sus estudiantes el proceso de enseñanza-aprendizaje, logrando el alcance de esta meta al 108 por ciento, rebasando la meta establecida de 100 equipos de cómputo.

**Impulsar la Participación de Estudiantes en Proceso de Certificación en el Uso de Tecnologías del Aprendizaje, Conocimiento, Información y Comunicación para el Desarrollo de Competencias y Habilidades.** Con la finalidad de que los estudiantes cuenten con herramientas que faciliten su inserción en el campo laboral, este año se programaron 70 certificaciones logrando 69 lo que significó el 98.6 por ciento de la meta programada.

### 02 05 06 02 01 05 CONVIVENCIA ESCOLAR SIN VIOLENCIA

**Realizar Acciones para la Prevención de la Violencia Escolar en Educación Superior.** Para reforzar la convivencia e igualdad entre la comunidad universitaria se plantearon 4 actividades por medio de conferencias y talleres presenciales y virtuales, con estas acciones se logró la meta en un 100 por ciento.

**Realizar Acciones para la Igualdad de Trato y Oportunidades.** Para el alcance de 6 acciones programadas durante el año, la Universidad participó en diferentes campañas y conferencias que hablaban sobre el tema referido, permitiendo participar en 6 acciones a todos los estudiantes de la Universidad, la meta se logró al 100 por ciento.

U P A

Universidad Politécnica de Atlacomulco Avance Operativo - Programático y Presupuestal Enero - Diciembre de 2022													
						M E T A S					PRESUPUESTO 2022 (Miles de Pesos)		
FIN	FUN	SF	PP	SP	Pr	DESCRIPCIÓN	UNIDAD DE MEDIDA	PROGRA- MADO	ALCAN- ZADO	AVANCE %	AUTORIZADO ANUAL	EJERCIDO	%
						<b>SOCIAL</b>							
						<b>EDUCACIÓN</b>							
<b>02</b>	<b>05</b>	<b>03</b>	<b>01</b>			<b>EDUCACIÓN SUPERIOR</b>					<b>33,160.4</b>	<b>27,386.8</b>	<b>82.6</b>
<b>02</b>	<b>05</b>	<b>03</b>	<b>01</b>	<b>01</b>	<b>02</b>	<b>EDUCACIÓN SUPERIOR UNIVERSITARIA</b>					<b>33,160.4</b>	<b>27,386.8</b>	<b>82.6</b>
						Atender a los Estudiantes de Nuevo Ingreso de Educación Superior para Contribuir en la Disminución de las Divergencias entre la Oferta y la Demanda Educativa	Estudiante	315	295	93.7			
						Atender la Matricula de Educación Superior para Contribuir en la Disminución de las Divergencias entre la Oferta y la Demanda Educativa	Estudiante	795	799	100.5			
						Impulsar la Capacitación del Personal Directivo y Administrativo para el Fortalecimiento Institucional	Persona	9	9	100			
						Impulsar la Capacitación o Actualización del Personal Docente para Mejorar la Formación Académica	Docente	58	53	91.4			
						Desarrollar Proyectos de Investigación para Atender las Necesidades de Desarrollo Tecnológico, Económico, y Social	Proyecto	3	3	100			
						Evaluar al Personal Docente con la Finalidad de Encontrar Áreas de Oportunidad para Mejorar su Desempeño	Docente	58	53	91.4			
						Fomentar que los Egresados se Titulen	Documento	66	70	106.1			
						Fomentar que los Estudiantes Egresen de sus Estudios de tipo Superior en el Ciclo Escolar	Egresado	138	138	100			
						Realizar Acciones de Formación Integral, para Desarrollar Capacidades, Valores y Habilidades Profesionales	Accion	7	7	100			
						Realizar Acciones para Fomentar una Cultura Emprendedora	Accion	3	3	100			
						Realizar la Publicación de Documentos Derivados de la Investigación para su Divulgación	Publicacion	3	3	100			
<b>02</b>	<b>05</b>	<b>06</b>	<b>01</b>			<b>GESTIÓN DE LAS POLÍTICAS EDUCATIVAS</b>					<b>6.6</b>	<b>6.6</b>	<b>100.0</b>
<b>02</b>	<b>05</b>	<b>06</b>	<b>01</b>	<b>02</b>	<b>04</b>	<b>VINCULACIÓN CON EL SECTOR PRODUCTIVO</b>					<b>6.6</b>	<b>6.6</b>	<b>100.0</b>
						Atender Estudiantes en Educación Dual para Desarrollar Aptitudes y Habilidades en Unidades Económicas	Estudiante	17	18	105.9			
						Contactar Egresados en Educación Superior para Identificar su Situación Profesional	Egresado	100	90	90			
						Impulsar las Internacionalización de la Institución para Fortalecer la Calidad entre la Comunidad Educativa	Persona	6	6	100			
						Operar Convenios con los Sectores, Público, Privado y Social para Fortalecer los Lazos de Colaboración Institucional	Convenio	16	16	100			
						Realizar Acciones de Vinculación y Extensión que Permitan Establecer Lazos de Colaboración con los Sectores Público, Privado y Social	Accion	7	7	100			
<b>02</b>	<b>05</b>	<b>06</b>	<b>02</b>			<b>MODERNIZACIÓN DE LA EDUCACIÓN</b>					<b>59.7</b>	<b>59.7</b>	<b>100.0</b>
<b>02</b>	<b>05</b>	<b>06</b>	<b>02</b>	<b>01</b>	<b>01</b>	<b>FORTALECIMIENTO DE LA CALIDAD EDUCATIVA</b>					<b>11.0</b>	<b>11.0</b>	<b>100.0</b>
						Impartir el Idioma Inglés a los Estudiantes en Educación Superior para el Desarrollo de Competencias	Estudiante	797	799	100.3			
						Impulsar la Participación de Estudiantes de Educación Superior en Procesos de Certificación en el Idioma Inglés para el Desarrollo de Competencias	Estudiante	106	106	100			

CUENTA PÚBLICA DEL GOBIERNO, ORGANISMOS AUXILIARES Y AUTÓNOMOS DEL ESTADO DE MÉXICO 2022

FIN	FUN	SF	PP	SP	Pr	DESCRIPCIÓN	M E T A S			PRESUPUESTO 2022 (Miles de Pesos)			
							UNIDAD DE MEDIDA	PROGRA- MADO	ALCAN- ZADO	AVANCE %	AUTORIZADO ANUAL	EJERCIDO	%
02	05	06	02	01	04	<b>TECNOLOGÍA APLICADA A LA EDUCACIÓN</b>					37.7	37.7	100.0
						Destinar Equipo de Cómputo al Proceso de Enseñanza-Aprendizaje en Educación Superior para el Desarrollo de las Habilidades Digitales	Equipo de Cómputo	100	108	108			
						Impulsar la Participación de Estudiantes en Procesos de Certificación en el Uso de Tecnologías del Aprendizaje, Conocimiento, Información y Comunicación para el Desarrollo de Competencias y Habilidades	Estudiante	70	69	98.6			
02	05	06	02	01	05	<b>CONVIVENCIA ESCOLAR SIN VIOLENCIA</b>					11.0	11.0	100.0
						Realizar Acciones para la Prevención de la Violencia Escolar en Educación Superior	Accion	4	4	100			
						Realizar Acciones para la Igualdad de Trato y Oportunidades	Accion	6	6	100			
						<b>GOBIERNO CAPAZ Y RESPONSABLE</b>							
						<b>OTROS NO CLASIFICADOS EN FUNCIONES ANTERIORES</b>							
04	04	01	01			<b>PREVISIÓN PARA EL PAGO DE ADEUDOS DE EJERCICIOS FISCALES ANTERIORES</b>					5,227.2	5,227.2	100.0
04	04	01	01	01	01	<b>PASIVOS DERIVADOS DE EROGACIONES DEVENGADAS Y PENDIENTES DE EJERCICIOS ANTERIORES</b>					5,227.2	5,227.2	100.0
						Registro de Pagos de Adeudos de Ejercicios Fiscales Anteriores	Documento	1	1	100			
<b>T O T A L</b>											<b>38,453.9</b>	<b>32,680.3</b>	<b>85.0</b>
											-----	-----	

# ANEXOS ESTABLECIDOS EN DIFERENTES ORDENAMIENTOS





Relación de Bienes Inmuebles que Componen el Patrimonio  
Cuenta Pública 2022  
(Miles de Pesos)

Ente Público: Universidad Politécnica de Atlacomulco

Código	Descripción de Bienes Inmuebles	* Valor en Libros
	Edificios No Habitacionales	44,360.5
	T O T A L	44,360.5

Relación de Bienes Muebles que Componen el Patrimonio  
Cuenta Pública 2022  
(Miles de Pesos)

Ente Público: Universidad Politécnica de Atlacomulco

Código	Descripción de Bienes Muebles	Valor en Libros
	Mobiliario y Equipo de Administración	5,144.2
	Mobiliario y Equipo Educativo y Recreativo	2,483.3
	Equipo e Instrumental Médico y de Laboratorio	540.8
	Vehículos y Equipo de Transporte	935.5
	Maquinaria, Otros Equipos y Herramientas	6,471.1
	T O T A L	15,574.9

**Universidad Politécnica de Atlacomulco**  
**Cuenta Pública 2022**  
**Relación de Cuentas Bancarias Productivas Específicas**

Fondo, Programa o Convenio	Datos de la Cuenta Bancaria	
	Institución Bancaria	Número de Cuentas *
Cheques Nomina Sueldos	BBVA	057
Cheques Fondo de Aportaciones Multiplpes (2019)	BBVA	866
Cheques Recurso Estatal 2020	BBVA	967
Cheques Recurso Federal 2021	BBVA	634
Cheques Recurso Estatal 2021	BBVA	650
Cheques Recurso Estatal 2022	BBVA	380
Cheques Recurso Federal 2022	BBVA	402
Cheques Ingresos Propios 2022	BBVA	321
Cheques Nomina Sueldos	BANCO DEL BAJIO	202

FORMATOS PARA EL CUMPLIMIENTO  
DE LA LEY DE DISCIPLINA FINANCIERA  
DE LAS ENTIDADES FEDERATIVAS  
Y LOS MUNICIPIOS



Universidad Politécnica de Atlacomulco Estado de Situación Financiera Detallado - LDF Al 31 de Diciembre de 2022 y 2021 (Cifras en Mlles de Pesos)					
Concepto	2022	2021	Concepto	2022	2021
<b>ACTIVO</b>			<b>PASIVO</b>		
<b>Activo Circulante</b>			<b>Pasivo Circulante</b>		
a. Efectivo y Equivalentes (a=a1+a2+a3+a4+a5+a6+a7)	1,598.9	54.6	a. Cuentas por Pagar a Corto Plazo (a=a1+a2+a3+a4+a5+a6+a7+a8+a9)	6,618.6	7,273.4
a1) Efectivo			a1) Servicios Personales por Pagar a Corto Plazo	238.8	1,049.8
a2) Bancos/Tesorería	1,598.9	54.6	a2) Proveedores por Pagar a Corto Plazo	4,021.5	1,018.5
a3) Bancos/Dependencias y Otros			a3) Contratistas por Obras Públicas por Pagar a Corto Plazo	105.1	926.3
a4) Inversiones Temporales (Hasta 3 meses)			a4) Participaciones y Aportaciones por Pagar a Corto Plazo		
a5) Fondos con Afectación Específica			a5) Transferencias Otorgadas por Pagar a Corto Plazo		
a6) Depósitos de Fondos de Terceros en Garantía y/o Administración			a6) Intereses, Comisiones y Otros Gastos de la Deuda Pública por Pagar a Corto Plazo		
a7) Otros Efectivos y Equivalentes			a7) Retenciones y Contribuciones por Pagar a Corto Plazo	1,650.2	3,496.3
<b>b. Derechos a Recibir Efectivo o Equivalentes (b=b1+b2+b3+b4+b5+b6+b7)</b>	<b>255.6</b>	<b>254.5</b>	a8) Devoluciones de la Ley de Ingresos por Pagar a Corto Plazo		
b1) Inversiones Financieras de Corto Plazo			a9) Otras Cuentas por Pagar a Corto Plazo	603.0	782.4
b2) Cuentas por Cobrar a Corto Plazo	254.5	254.5	b. Documentos por Pagar a Corto Plazo (b=b1+b2+b3)	0.0	0.0
b3) Deudores Diversos por Cobrar a Corto Plazo	1.1		b1) Documentos Comerciales por Pagar a Corto Plazo		
b4) Ingresos por Recuperar a Corto Plazo			b2) Documentos con Contratistas por Obras Públicas por Pagar a Corto Plazo		
b5) Deudores por Anticipos de la Tesorería a Corto Plazo			b3) Otros Documentos por Pagar a Corto Plazo		
b6) Préstamos Otorgados a Corto Plazo			c. Porción a Corto Plazo de la Deuda Pública a Largo Plazo (c=c1+c2)	0.0	0.0
b7) Otros Derechos a Recibir Efectivo o Equivalentes a Corto Plazo			c1) Porción a Corto Plazo de la Deuda Pública		
<b>c. Derechos a Recibir Bienes o Servicios (c=c1+c2+c3+c4+c5)</b>	<b>0.0</b>	<b>0.0</b>	c2) Porción a Corto Plazo de Arrendamiento Financiero		
c1) Anticipo a Proveedores por Adquisición de Bienes y Prestación de Servicios a Corto Plazo			d. Títulos y Valores a Corto Plazo		
c2) Anticipo a Proveedores por Adquisición de Bienes Inmuebles y Muebles a Corto Plazo			e. Pasivos Diferidos a Corto Plazo (e=e1+e2+e3)	0.0	0.0
c3) Anticipo a Proveedores por Adquisición de Bienes Intangibles a Corto Plazo			e1) Ingresos Cobrados por Adelantado a Corto Plazo		
c4) Anticipo a Contratistas por Obras Públicas a Corto Plazo			e2) Intereses Cobrados por Adelantado a Corto Plazo		
c5) Otros Derechos a Recibir Bienes o Servicios a Corto Plazo			e3) Otros Pasivos Diferidos a Corto Plazo		
<b>d. Inventarios (d=d1+d2+d3+d4+d5)</b>	<b>0.0</b>	<b>0.0</b>	f. Fondos y Bienes de Terceros en Garantía y/o Administración a Corto Plazo (f=f1+f2+f3+f4+f5+f6)	0.0	0.0
d1) Inventario de Mercancías para Venta			f1) Fondos en Garantía a Corto Plazo		
d2) Inventario de Mercancías Terminadas			f2) Fondos en Administración a Corto Plazo		
d3) Inventario de Mercancías en Proceso de Elaboración			f3) Fondos Contingentes a Corto Plazo		
d4) Inventario de Materias Primas, Materiales y Suministros para Producción			f4) Fondos de Fideicomisos, Mandatos y Contratos Análogos a Corto Plazo		
d5) Bienes en Tránsito			f5) Otros Fondos de Terceros en Garantía y/o Administración a Corto Plazo		
<b>e. Almacenes</b>			f6) Valores y Bienes en Garantía a Corto Plazo		
<b>f. Estimación por Pérdida o Deterioro de Activos Circulantes (f=f1+f2)</b>	<b>0.0</b>	<b>0.0</b>	g. Provisiones a Corto Plazo (g=g1+g2+g3)	0.0	0.0
f1) Estimaciones para Cuentas Incobrables por Derechos a Recibir Efectivo o Equivalentes			g1) Provisión para Demandas y Juicios a Corto Plazo		
f2) Estimación por Deterioro de Inventarios			g2) Provisión para Contingencias a Corto Plazo		
<b>g. Otros Activos Circulantes (g=g1+g2+g3+g4)</b>	<b>0.0</b>	<b>0.0</b>	g3) Otras Provisiones a Corto Plazo		
g1) Valores en Garantía			h. Otros Pasivos a Corto Plazo (h=h1+h2+h3)	0.0	0.0
g2) Bienes en Garantía (excluye depósitos de fondos)			h1) Ingresos por Clasificar		
g3) Bienes Derivados de Embargos, Decomisos, Aseguramientos y Dación en Pago			h2) Recaudación por Participar		
g4) Adquisición con Fondos de Terceros			h3) Otros Pasivos Circulantes		
<b>IA. Total de Activos Circulantes (IA = a + b + c + d + e + f + g)</b>	<b>1,854.5</b>	<b>309.1</b>	<b>IIA. Total de Pasivos Circulantes (IIA = a + b + c + d + e + f + g + h)</b>	<b>6,618.6</b>	<b>7,273.4</b>
<b>Activo No Circulante</b>			<b>Pasivo No Circulante</b>		
a. Inversiones Financieras a Largo Plazo			a. Cuentas por Pagar a Largo Plazo		
b. Derechos a Recibir Efectivo o Equivalentes a Largo Plazo			b. Documentos por Pagar a Largo Plazo		
c. Bienes Inmuebles, Infraestructura y Construcciones en Proceso	44,360.5	44,360.5	c. Deuda Pública a Largo Plazo		
d. Bienes Muebles	15,574.9	15,574.9	d. Pasivos Diferidos a Largo Plazo		
e. Activos Intangibles			e. Fondos y Bienes de Terceros en Garantía y/o en Administración a Largo Plazo		
f. Depreciación, Deterioro y Amortización Acumulada de Bienes	-17,137.5	-14,430.5	f. Provisiones a Largo Plazo		
g. Activos Diferidos			<b>II B. Total de Pasivos No Circulantes (II B = a + b + c + d + e + f)</b>	<b>0.0</b>	<b>0.0</b>
h. Estimación por Pérdida o Deterioro de Activos no Circulantes			<b>II. Total del Pasivo (II = IIA + II B)</b>	<b>6,618.6</b>	<b>7,273.4</b>
i. Otros Activos no Circulantes			<b>HACIENDA PÚBLICA/PATRIMONIO</b>		
<b>IB. Total de Activos No Circulantes (IB = a + b + c + d + e + f + g + h + i)</b>	<b>42,797.9</b>	<b>45,504.9</b>	<b>III A. Hacienda Pública/Patrimonio Contribuido (III A = a + b + c)</b>	<b>0.0</b>	<b>0.0</b>
<b>I. Total del Activo (I = IA + IB)</b>	<b>44,652.4</b>	<b>45,814.0</b>	a. Aportaciones		
			b. Donaciones de Capital		
			c. Actualización de la Hacienda Pública/Patrimonio		
			<b>III B. Hacienda Pública/Patrimonio Generado (III B = a + b + c + d + e)</b>	<b>38,033.8</b>	<b>38,540.6</b>
			a. Resultados del Ejercicio (Ahorro/ Desahorro)	-506.8	-4,187.6
			b. Resultados de Ejercicios Anteriores	38,540.6	42,728.2
			c. Revalúos		
			d. Reservas		
			e. Rectificaciones de Resultados de Ejercicios Anteriores		
			<b>III C. Exceso o Insuficiencia en la Actualización de la Hacienda Pública/Patrimonio (III C = a + b)</b>	<b>0.0</b>	<b>0.0</b>
			a. Resultado por Posición Monetaria		
			b. Resultado por Tenencia de Activos no Monetarios		
			<b>III. Total Hacienda Pública/Patrimonio (III = III A + III B + III C)</b>	<b>38,033.8</b>	<b>38,540.6</b>
			<b>IV. Total del Pasivo y Hacienda Pública/Patrimonio (IV = II + III)</b>	<b>44,652.4</b>	<b>45,814.0</b>

CUENTA PÚBLICA DEL GOBIERNO, ORGANISMOS AUXILIARES Y AUTÓNOMOS DEL ESTADO DE MÉXICO 2022

Universidad Politécnica de Atacomulco Informe Analítico de la Deuda Pública y Otros Pasivos - LDF Al 31 de Diciembre de 2021 y 2022							
Denominación de la Deuda Pública y Otros Pasivos (c)	Saldo al 31 de Diciembre de 2021 (d)	Disposiciones del Periodo (e)	Amortizaciones del Periodo (f)	Revaluaciones, Reclasificaciones y Otros Ajustes (g)	Saldo Final del Periodo (h) h=d+e-f+g	Pago de Intereses del Periodo (i)	Pago de Comisiones y demás Costos Asociados Durante el Periodo (j)
<b>1. Deuda Pública (1=A+B)</b>	0.0	0.0	0.0	0.0	0.0	0.0	
<b>A. Corto Plazo (A=a1+a2+a3)</b>	0.0	0.0	0.0	0.0	0.0	0.0	
a1) Instituciones de Crédito							
a2) Títulos y Valores							
a3) Arrendamientos Financieros							
<b>B. Largo Plazo (B=b1+b2+b3)</b>	0.0	0.0	0.0	0.0	0.0	0.0	
b1) Instituciones de Crédito							
b2) Títulos y Valores							
b3) Arrendamientos Financieros							
<b>2. Otros Pasivos</b>	7,273.4				6,618.6		
<b>3. Total de la Deuda Pública y Otros Pasivos (3=1+2)</b>	7,273.4	0.0	0.0	0.0	6,618.6		
<b>4. Deuda Contingente 1 (Informativo)</b>	0.0	0.0	0.0	0.0	0.0	0.0	
A. Deuda Contingente 1							
B. Deuda Contingente 2							
C. Deuda Contingente XX							
<b>5. Valor de Instrumentos Bono Cupón Cero 2 (Informativo)</b>	0.0	0.0	0.0	0.0	0.0	0.0	
A. Instrumento Bono Cupón Cero 1							
B. Instrumento Bono Cupón Cero 2							
C. Instrumento Bono Cupón Cero XX							

1 Se refiere a cualquier Financiamiento sin fuente o garantía de pago definida, que sea asumida de manera solidaria o subsidiaria por las Entidades Federativas con sus Municipios, organismos descentralizados y empresas de participación estatal mayoritaria y fideicomisos, locales o municipales, y por los Municipios con sus respectivos organismos descentralizados y empresas de participación municipal mayoritaria.

2 Se refiere al valor del Bono Cupón Cero que respalda el pago de los créditos asociados al mismo (Activo).

Obligaciones a Corto Plazo (k)	Monto Contratado (l)	Plazo Pactado (m)	Tasa de Interés (n)	Comisiones y Costos Relacionados (o)	Tasa Efectiva (p)
<b>6. Obligaciones a Corto Plazo (Informativo)</b>					
A. Crédito 1					
B. Crédito 2					
C. Crédito XX					

Universidad Politécnica de Atlacomulco Informe Analítico de Obligaciones Diferentes de Financiamientos Al 31 de Diciembre de 2022 (Miles de Pesos)										
Denominación de las Obligaciones Diferentes de Financiamiento (c)	Fecha del Contrato (d)	Fecha de Inicio de Operación del Proyecto (e)	Fecha de Vencimiento (f)	Monto de la Inversión Pactado (g)	Plazo Pactado (h)	Monto Promedio Mensual del Pago de la Contraprestación (i)	Monto Promedio Mensual del Pago de la Contraprestación Correspondiente al Pago de Inversión (j)	Monto Pagado de la Inversión al XX de XXXX de 20XX (k)	Monto Pagado de la Inversión Actualizado al XX de XXXX de 20XX (l)	Saldo Pendiente por Pagar de la Inversión al XX de XXXX de 20XX (m = g - l)
<b>A. Asociaciones Público Privadas (APP's)</b> <b>(A=a+b+c+d)</b>				0.0		0.0	0.0			0.0
a) APP 1										0.0
b) APP 2										0.0
c) APP 3										0.0
d) APP XX										0.0
<b>B. Otros Instrumentos (B=a+b+c+d)</b>				0.0		0.0	0.0			0.0
a) Otro Instrumento 1										0.0
b) Otro Instrumento 2										0.0
c) Otro Instrumento 3										0.0
d) Otro Instrumento XX										0.0
<b>C. Total de Obligaciones Diferentes de Financiamiento (C=A+B)</b>				0.0		0.0	0.0			0.0

**Universidad Politécnica de Atlatomulco**  
**Balance Presupuestario**  
**Del 1 de Enero al 31 de Diciembre de 2022**  
**(Miles de Pesos)**

Concepto	Estimado / Aprobado	Devengado	Recaudado / Pagado
<b>A. Ingresos Totales (A = A1+A2+A3)</b>	<b>29,841.9</b>	<b>34,231.7</b>	<b>34,231.7</b>
A1. Ingresos de Libre Disposición	29,841.9	29,659.3	29,659.3
A2. Transferencias Federales Etiquetadas			
A3. Financiamiento Neto		4,572.4	4,572.4
<b>B. Egresos Presupuestarios<sup>1</sup> (B = B1+B2)</b>	<b>29,841.9</b>	<b>32,680.3</b>	<b>28,834.2</b>
B1. Gasto No Etiquetado (sin incluir Amortización de la Deuda Pública)	29,841.9	32,680.3	28,834.2
B2. Gasto Etiquetado (sin incluir Amortización de la Deuda Pública)			
<b>C. Remanentes del Ejercicio Anterior (C = C1 + C2)</b>	<b>0.0</b>	<b>54.6</b>	<b>54.6</b>
C1. Remanentes de Ingresos de Libre Disposición Aplicados en el Período		54.6	54.6
C2. Remanentes de Transferencias Federales Etiquetadas Aplicados en el Período			
<b>I. Balance Presupuestario (I = A - B + C)</b>	<b>0.0</b>	<b>1,606.0</b>	<b>5,452.1</b>
<b>II. Balance Presupuestario sin Financiamiento Neto (II = I - A3)</b>	<b>0.0</b>	<b>-2,966.4</b>	<b>879.7</b>
<b>III. Balance Presupuestario sin Financiamiento Neto y sin Remanentes del Ejercicio Anterior (III = II - C)</b>	<b>0.0</b>	<b>-3,021.0</b>	<b>825.1</b>

Concepto	Aprobado	Devengado	Pagado
<b>E. Intereses, Comisiones y Gastos de la Deuda (E = E1+E2)</b>	<b>0.0</b>	<b>0.0</b>	<b>0.0</b>
E1. Intereses, Comisiones y Gastos de la Deuda con Gasto No Etiquetado			
E2. Intereses, Comisiones y Gastos de la Deuda con Gasto Etiquetado			
<b>IV. Balance Primario (IV = III + E)</b>	<b>0.0</b>	<b>-3,021.0</b>	<b>825.1</b>

Concepto	Estimado/ Aprobado	Devengado	Recaudado / Pagado
<b>F. Financiamiento (F = F1 + F2)</b>	<b>0.0</b>	<b>0.0</b>	<b>0.0</b>
F1. Financiamiento con Fuente de Pago de Ingresos de Libre Disposición			
F2. Financiamiento con Fuente de Pago de Transferencias Federales Etiquetadas			
<b>G. Amortización de la Deuda (G = G1 + G2)</b>	<b>0.0</b>	<b>0.0</b>	<b>0.0</b>
G1. Amortización de la Deuda Pública con Gasto No Etiquetado			
G2. Amortización de la Deuda Pública con Gasto Etiquetado			
<b>A3. Financiamiento Neto (A3 = F - G)</b>	<b>0.0</b>	<b>0.0</b>	<b>0.0</b>

Concepto	Estimado/ Aprobado	Devengado	Recaudado / Pagado
A1. Ingresos de Libre Disposición	29,841.9	29,659.3	29,659.3
<b>A3.1 Financiamiento Neto con Fuente de Pago de Ingresos de Libre Disposición (A3.1 = F1 - G1)</b>	<b>0.0</b>	<b>4,572.4</b>	<b>4,572.4</b>
F1. Financiamiento con Fuente de Pago de Ingresos de Libre Disposición		4,572.4	4,572.4
G1. Amortización de la Deuda Pública con Gasto No Etiquetado			
<b>B1. Gasto No Etiquetado (sin incluir Amortización de la Deuda Pública)</b>	<b>29,841.9</b>	<b>32,680.3</b>	<b>28,834.2</b>
C1. Remanentes de Ingresos de Libre Disposición Aplicados en el Período		54.6	54.6
<b>V. Balance Presupuestario de Recursos Disponibles (V = A1 + A3.1 - B1 + C1)</b>	<b>0.0</b>	<b>1,606.0</b>	<b>5,452.1</b>
<b>VI. Balance Presupuestario de Recursos Disponibles sin Financiamiento Neto (VI = V - A3.1)</b>	<b>0.0</b>	<b>-2,966.4</b>	<b>879.7</b>

Concepto	Estimado/ Aprobado	Devengado	Recaudado / Pagado
A2. Transferencias Federales Etiquetadas			
<b>A3.2 Financiamiento Neto con Fuente de Pago de Transferencias Federales Etiquetadas (A3.2 = F2 - G2)</b>	<b>0.0</b>	<b>0.0</b>	<b>0.0</b>
F2. Financiamiento con Fuente de Pago de Transferencias Federales Etiquetadas			
G2. Amortización de la Deuda Pública con Gasto Etiquetado			
B2. Gasto Etiquetado (sin incluir Amortización de la Deuda Pública)	0.0	0.0	0.0
C2. Remanentes de Transferencias Federales Etiquetadas Aplicados en el Período			
<b>VII. Balance Presupuestario de Recursos Etiquetados (VII = A2 + A3.2 - B2 + C2)</b>	<b>0.0</b>	<b>0.0</b>	<b>0.0</b>
<b>VIII. Balance Presupuestario de Recursos Etiquetados sin Financiamiento Neto (VIII = VII - A3.2)</b>	<b>0.0</b>	<b>0.0</b>	<b>0.0</b>



Universidad Politécnica de Atlacomulco Estado Analítico de Ingresos Detallado - LDF Del 1 de Enero al 31 de Diciembre de 2022 (Miles de Pesos)						
Concepto	Ingreso					Diferencia
	Estimado	Ampliaciones/ (Reducciones)	Modificado	Devengado	Recaudado	
<b>Ingresos de Libre Disposición</b>						
A. Impuestos			0.0			0.0
B. Cuotas y Aportaciones de Seguridad Social			0.0			0.0
C. Contribuciones de Mejoras			0.0			0.0
D. Derechos			0.0			0.0
E. Productos			0.0			0.0
F. Aprovechamientos			0.0			0.0
G. Ingresos por Ventas de Bienes y Servicios	9,665.0	-5,605.3	4,059.7	549.0	549.0	-9,116.0
<b>H. Participaciones (H=h1+h2+h3+h4+h5+h6+h7+h8+h9+h10+h11)</b>	<b>0.0</b>	<b>0.0</b>	<b>0.0</b>	<b>0.0</b>	<b>0.0</b>	<b>0.0</b>
h1) Fondo General de Participaciones			0.0			0.0
h2) Fondo de Fomento Municipal			0.0			0.0
h3) Fondo de Fiscalización y Recaudación			0.0			0.0
h4) Fondo de Compensación			0.0			0.0
h5) Fondo de Extracción de Hidrocarburos			0.0			0.0
h6) Impuesto Especial Sobre Producción y Servicios			0.0			0.0
h7) 0.136% de la Recaudación Federal Participable			0.0			0.0
h8) 3.17% Sobre Extracción de Petróleo			0.0			0.0
h9) Gasolinas y Diésel			0.0			0.0
h10) Fondo del Impuesto Sobre la Renta			0.0			0.0
h11) Fondo de Estabilización de los Ingresos de las Entidades Federativas			0.0			0.0
I. Incentivos Derivados de la Colaboración Fiscal (I=i1+i2+i3+i4+i5)	0.0	0.0	0.0	0.0	0.0	0.0
i1) Tenencia o Uso de Vehículos			0.0			0.0
i2) Fondo de Compensación ISAN			0.0			0.0
i3) Impuesto Sobre Automóviles Nuevos			0.0			0.0
i4) Fondo de Compensación de Repecos-Intermedios			0.0			0.0
i5) Otros Incentivos Económicos			0.0			0.0
<b>J. Transferencias</b>	<b>20,176.9</b>	<b>8,990.1</b>	<b>29,167.0</b>	<b>29,164.9</b>	<b>29,164.9</b>	<b>8,988.0</b>
K. Convenios	0.0	0.0	0.0	0.0	0.0	0.0
k1) Otros Convenios y Subsidios			0.0			0.0
<b>L. Otros Ingresos de Libre Disposición (L=l1+l2)</b>	<b>0.0</b>	<b>0.0</b>	<b>0.0</b>	<b>0.0</b>	<b>0.0</b>	<b>0.0</b>
l1) Participaciones en Ingresos Locales			0.0			0.0
l2) Otros Ingresos de Libre Disposición			0.0			0.0
<b>I. Total de Ingresos de Libre Disposición (I=A+B+C+D+E+F+G+H+I+J+K+L)</b>	<b>29,841.9</b>	<b>3,384.8</b>	<b>33,226.7</b>	<b>29,713.9</b>	<b>29,713.9</b>	<b>-128.0</b>
<b>Ingresos Excedentes de Ingresos de Libre Disposición</b>			0.0			0.0
<b>Transferencias Federales Etiquetadas</b>			0.0			0.0
<b>A. Aportaciones (A=a1+a2+a3+a4+a5+a6+a7+a8)</b>			0.0			0.0
a1) Fondo de Aportaciones para la Nómina Educativa y Gasto Operativo			0.0			0.0
a2) Fondo de Aportaciones para los Servicios de Salud			0.0			0.0
a3) Fondo de Aportaciones para la Infraestructura Social			0.0			0.0
a4) Fondo de Aportaciones para el Fortalecimiento de los Municipios y de las Demarcaciones Territoriales del Distrito Federal			0.0			0.0
a5) Fondo de Aportaciones Múltiples			0.0			0.0
a6) Fondo de Aportaciones para la Educación Tecnológica y de Adultos			0.0			0.0
a7) Fondo de Aportaciones para la Seguridad Pública de los Estados y del Distrito Federal			0.0			0.0
a8) Fondo de Aportaciones para el Fortalecimiento de las Entidades Federativas			0.0			0.0
<b>B. Convenios (B=b1+b2+b3+b4)</b>	<b>0.0</b>	<b>0.0</b>	<b>0.0</b>	<b>0.0</b>	<b>0.0</b>	<b>0.0</b>
b1) Convenios de Protección Social en Salud			0.0			0.0
b2) Convenios de Descentralización			0.0			0.0
b3) Convenios de Reasignación			0.0			0.0
b4) Otros Convenios y Subsidios			0.0			0.0
<b>C. Fondos Distintos de Aportaciones (C=c1+c2)</b>	<b>0.0</b>	<b>0.0</b>	<b>0.0</b>	<b>0.0</b>	<b>0.0</b>	<b>0.0</b>
c1) Fondo para Entidades Federativas y Municipios Productores de Hidrocarburos			0.0			0.0
c2) Fondo Minero			0.0			0.0
D. Transferencias, Subsidios y Subvenciones, y Pensiones y Jubilaciones			0.0			0.0
E. Otras Transferencias Federales Etiquetadas			0.0			0.0
<b>II. Total de Transferencias Federales Etiquetadas (II = A + B + C + D + E)</b>	<b>0.0</b>	<b>0.0</b>	<b>0.0</b>	<b>0.0</b>	<b>0.0</b>	<b>0.0</b>
<b>III. Ingresos Derivados de Financiamientos (III = A)</b>	<b>0.0</b>	<b>5,227.2</b>	<b>5,227.2</b>	<b>4,572.4</b>	<b>4,572.4</b>	<b>4,572.4</b>
A. Ingresos Derivados de Financiamientos		5,227.2	5,227.2	4,572.4	4,572.4	4,572.4
<b>IV. Total de Ingresos (IV = I + II + III)</b>	<b>29,841.9</b>	<b>8,612.0</b>	<b>38,453.9</b>	<b>34,286.3</b>	<b>34,286.3</b>	<b>4,444.4</b>
<b>Datos Informativos</b>						0.0
1. Ingresos Derivados de Financiamientos con Fuente de Pago de Ingresos de Libre Disposición			0.0			0.0
2. Ingresos Derivados de Financiamientos con Fuente de Pago de Transferencias Federales Etiquetadas			0.0			0.0
<b>3. Ingresos Derivados de Financiamientos (3 = 1 + 2)</b>	<b>0.0</b>	<b>0.0</b>	<b>0.0</b>	<b>0.0</b>	<b>0.0</b>	<b>0.0</b>

CUENTA PÚBLICA DEL GOBIERNO, ORGANISMOS AUXILIARES Y AUTÓNOMOS DEL ESTADO DE MÉXICO 2022

Universidad Politécnica de Atacomulco Estado Analítico del Ejercicio del Presupuesto de Egresos Detallado Clasificación por Objeto del Gasto (Capítulo y Concepto) Del 1 de Enero al 31 de Diciembre de 2022 (Miles de Pesos)						
Concepto	Egresos					Subejercicio
	Aprobado	Ampliaciones/ (Reducciones)	Modificado	Devengado	Pagado	
<b>I. Gasto No Etiquetado (I=A+B+C+D+E+F+G+H+I)</b>	<b>29,841.9</b>	<b>8,612.0</b>	<b>38,453.9</b>	<b>32,680.3</b>	<b>28,834.2</b>	<b>5,773.6</b>
<b>A. Servicios Personales (A=a1+a2+a3+a4+a5+a6+a7)</b>	<b>20,136.0</b>	<b>-38.5</b>	<b>20,097.5</b>	<b>17,797.1</b>	<b>17,797.1</b>	<b>2,300.4</b>
a1) Remuneraciones al Personal de Carácter Permanente	13,636.0	-1,460.5	12,175.5	10,324.7	10,324.7	1,850.8
a2) Remuneraciones al Personal de Carácter Transitorio	0.0	0.0	0.0	0.0	0.0	0.0
a3) Remuneraciones Adicionales y Especiales	2,247.4	1,314.7	3,562.1	3,550.5	3,550.5	11.6
a4) Seguridad Social	3,462.7	152.6	3,615.3	3,254.1	3,254.1	361.2
a5) Otras Prestaciones Sociales y Económicas	789.9	-83.8	706.1	648.6	648.6	57.5
a6) Previsiones	0.0	0.0	0.0	0.0	0.0	0.0
a7) Pago de Estímulos a Servidores Públicos	0.0	38.5	38.5	19.2	19.2	19.3
<b>B. Materiales y Suministros (B=b1+b2+b3+b4+b5+b6+b7+b8+b9)</b>	<b>3,076.9</b>	<b>384.8</b>	<b>3,461.7</b>	<b>1,955.3</b>	<b>1,621.8</b>	<b>1,506.4</b>
b1) Materiales de Administración, Emisión de Documentos y Artículos Oficiales	536.9	293.4	830.3	828.6	787.1	1.7
b2) Alimentos y Utensilios	49.7	17.8	67.5	67.5	67.5	0.0
b3) Materias Primas y Materiales de Producción y Comercialización	0.0	0.0	0.0	0.0	0.0	0.0
b4) Materiales y Artículos de Construcción y de Reparación	12.1	219.7	231.8	231.3	57.8	0.5
b5) Productos Químicos, Farmacéuticos y de Laboratorio	46.0	-46.0	0.0	0.0	0.0	0.0
b6) Combustibles, Lubrificantes y Aditivos	536.8	-126.4	410.4	410.3	410.3	0.1
b7) Vestuario, Blancos, Prendas de Protección y Artículos Deportivos	313.0	-18.5	294.5	294.5	245.4	0.0
b8) Materiales y Suministros Para Seguridad	0.0	0.0	0.0	0.0	0.0	0.0
b9) Herramientas, Refacciones y Accesorios Menores	1,582.4	44.8	1,627.2	123.2	53.7	1,504.0
<b>C. Servicios Generales (C=c1+c2+c3+c4+c5+c6+c7+c8+c9)</b>	<b>6,629.0</b>	<b>2,844.5</b>	<b>9,473.5</b>	<b>7,506.7</b>	<b>3,994.1</b>	<b>1,966.8</b>
c1) Servicios Básicos	862.4	-52.7	809.7	459.4	445.2	353.3
c2) Servicios de Arrendamiento	10.0	7.0	17.0	16.8	16.8	0.2
c3) Servicios Profesionales, Científicos, Técnicos y Otros Servicios	1,264.8	470.8	1,735.6	1,403.0	1,034.3	332.6
c4) Servicios Financieros, Bancarios y Comerciales	225.6	38.7	264.3	255.4	255.4	8.9
c5) Servicios de Instalación, Reparación, Mantenimiento y Conservación	2,439.4	1,836.6	4,276.0	3,646.7	863.8	629.3
c6) Servicios de Comunicación Social y Publicidad	9.2	259.2	268.4	268.4	5.2	0.0
c7) Servicios de Traslado y Viáticos	54.0	84.9	138.9	139.0	139.0	-0.1
c8) Servicios Oficiales	0.0	39.6	39.6	39.6	39.6	0.0
c9) Otros Servicios Generales	1,763.6	160.4	1,924.0	1,278.4	1,194.8	645.6
<b>D. Transferencias, Asignaciones, Subsidios y Otras Ayudas (D=d1+d2+d3+d4+d5+d6+d7+d8+d9)</b>	<b>0.0</b>	<b>194.0</b>	<b>194.0</b>	<b>194.0</b>	<b>194.0</b>	<b>0.0</b>
d1) Transferencias Internas y Asignaciones al Sector Público			0.0			0.0
d2) Transferencias al Resto del Sector Público			0.0			0.0
d3) Subsidios y Subvenciones			0.0			0.0
d4) Ayudas Sociales		194.0	194.0	194.0	194.0	0.0
d5) Pensiones y Jubilaciones			0.0			0.0
d6) Transferencias a Fideicomisos, Mandatos y Otros Análogos			0.0			0.0
d7) Transferencias a la Seguridad Social			0.0			0.0
d8) Donativos			0.0			0.0
d9) Transferencias al Exterior			0.0			0.0
<b>E. Bienes Muebles, Inmuebles e Intangibles (E=e1+e2+e3+e4+e5+e6+e7+e8+e9)</b>	<b>0.0</b>	<b>0.0</b>	<b>0.0</b>	<b>0.0</b>	<b>0.0</b>	<b>0.0</b>
e1) Mobiliario y Equipo de Administración			0.0			0.0
e2) Mobiliario y Equipo Educativo y Recreativo			0.0			0.0
e3) Equipo e Instrumental Médico y de Laboratorio			0.0			0.0
e4) Vehículos y Equipo de Transporte			0.0			0.0
e5) Equipo de Defensa y Seguridad			0.0			0.0
e6) Maquinaria, Otros Equipos y Herramientas			0.0			0.0
e7) Activos Biológicos			0.0			0.0
e8) Bienes Inmuebles			0.0			0.0
e9) Activos Intangibles			0.0			0.0
<b>F. Inversión Pública (F=f1+f2+f3)</b>	<b>0.0</b>	<b>0.0</b>	<b>0.0</b>	<b>0.0</b>	<b>0.0</b>	<b>0.0</b>
f1) Obra Pública en Bienes de Dominio Público			0.0			0.0
f2) Obra Pública en Bienes Propios			0.0			0.0
f3) Proyectos Productivos y Acciones de Fomento			0.0			0.0
<b>G. Inversiones Financieras y Otras Provisiones (G=g1+g2+g3+g4+g5+g6+g7)</b>	<b>0.0</b>	<b>0.0</b>	<b>0.0</b>	<b>0.0</b>	<b>0.0</b>	<b>0.0</b>
g1) Inversiones Para el Fomento de Actividades Productivas			0.0			0.0
g2) Acciones y Participaciones de Capital			0.0			0.0
g3) Compra de Títulos y Valores			0.0			0.0
g4) Concesión de Préstamos			0.0			0.0
g5) Inversiones en Fideicomisos, Mandatos y Otros Análogos			0.0			0.0
Fideicomiso de Desastres Naturales (Informativo)			0.0			0.0
g6) Otras Inversiones Financieras			0.0			0.0
g7) Provisiones para Contingencias y Otras Erogaciones Especiales			0.0			0.0
<b>H. Participaciones y Aportaciones (H=h1+h2+h3)</b>	<b>0.0</b>	<b>0.0</b>	<b>0.0</b>	<b>0.0</b>	<b>0.0</b>	<b>0.0</b>
h1) Participaciones			0.0			0.0
h2) Aportaciones			0.0			0.0
h3) Convenios			0.0			0.0
<b>I. Deuda Pública (I=i1+i2+i3+i4+i5+i6+i7)</b>	<b>0.0</b>	<b>5,227.2</b>	<b>5,227.2</b>	<b>5,227.2</b>	<b>5,227.2</b>	<b>0.0</b>
i1) Amortización de la Deuda Pública			0.0			0.0
i2) Intereses de la Deuda Pública			0.0			0.0
i3) Comisiones de la Deuda Pública			0.0			0.0
i4) Gastos de la Deuda Pública			0.0			0.0
i5) Costo por Coberturas			0.0			0.0
i6) Apoyos Financieros			0.0			0.0
<b>I7) Adeudos de Ejercicios Fiscales Anteriores (ADEFAS)</b>		<b>5,227.2</b>	<b>5,227.2</b>	<b>5,227.2</b>	<b>5,227.2</b>	<b>0.0</b>

U P A

Concepto	Egresos					Subejercicio
	Aprobado	Ampliaciones/ (Reducciones)	Modificado	Devengado	Pagado	
<b>II. Gasto Etiquetado (II=A+B+C+D+E+F+G+H+I)</b>	0.0	0.0	0.0	0.0	0.0	0.0
<b>A. Servicios Personales (A=a1+a2+a3+a4+a5+a6+a7)</b>	0.0	0.0	0.0	0.0	0.0	0.0
a1) Remuneraciones al Personal de Carácter Permanente			0.0	0.0		0.0
a2) Remuneraciones al Personal de Carácter Transitorio			0.0	0.0		0.0
a3) Remuneraciones Adicionales y Especiales			0.0	0.0		0.0
a4) Seguridad Social			0.0	0.0		0.0
a5) Otras Prestaciones Sociales y Económicas			0.0	0.0		0.0
a6) Previsiones			0.0	0.0		0.0
a7) Pago de Estímulos a Servidores Públicos			0.0	0.0		0.0
<b>B. Materiales y Suministros (B=b1+b2+b3+b4+b5+b6+b7+b8+b9)</b>	0.0	0.0	0.0	0.0	0.0	0.0
b1) Materiales de Administración, Emisión de Documentos y Artículos Oficiales			0.0	0.0		0.0
b2) Alimentos y Utensilios			0.0	0.0		0.0
b3) Materias Primas y Materiales de Producción y Comercialización			0.0	0.0		0.0
b4) Materiales y Artículos de Construcción y de Reparación			0.0	0.0		0.0
b5) Productos Químicos, Farmacéuticos y de Laboratorio			0.0	0.0		0.0
b6) Combustibles, Lubricantes y Aditivos			0.0	0.0		0.0
b7) Vestuario, Blancos, Prendas de Protección y Artículos Deportivos			0.0	0.0		0.0
b8) Materiales y Suministros Para Seguridad			0.0	0.0		0.0
b9) Herramientas, Refacciones y Accesorios Menores			0.0	0.0		0.0
<b>C. Servicios Generales (C=c1+c2+c3+c4+c5+c6+c7+c8+c9)</b>	0.0	0.0	0.0	0.0	0.0	0.0
c1) Servicios Básicos			0.0	0.0		0.0
c2) Servicios de Arrendamiento			0.0	0.0		0.0
c3) Servicios Profesionales, Científicos, Técnicos y Otros Servicios			0.0	0.0		0.0
c4) Servicios Financieros, Bancarios y Comerciales			0.0	0.0		0.0
c5) Servicios de Instalación, Reparación, Mantenimiento y Conservación			0.0	0.0		0.0
c6) Servicios de Comunicación Social y Publicidad			0.0	0.0		0.0
c7) Servicios de Traslado y Viáticos			0.0	0.0		0.0
c8) Servicios Oficiales			0.0	0.0		0.0
c9) Otros Servicios Generales			0.0	0.0		0.0
<b>D. Transferencias, Asignaciones, Subsidios y Otras Ayudas (D=d1+d2+d3+d4+d5+d6+d7+d8+d9)</b>	0.0	0.0	0.0	0.0	0.0	0.0
d1) Transferencias Internas y Asignaciones al Sector Público			0.0	0.0		0.0
d2) Transferencias al Resto del Sector Público			0.0	0.0		0.0
d3) Subsidios y Subvenciones			0.0	0.0		0.0
d4) Ayudas Sociales			0.0	0.0		0.0
d5) Pensiones y Jubilaciones			0.0	0.0		0.0
d6) Transferencias a Fideicomisos, Mandatos y Otros Análogos			0.0	0.0		0.0
d7) Transferencias a la Seguridad Social			0.0	0.0		0.0
d8) Donativos			0.0	0.0		0.0
d9) Transferencias al Exterior			0.0	0.0		0.0
<b>E. Bienes Muebles, Inmuebles e Intangibles (E=e1+e2+e3+e4+e5+e6+e7+e8+e9)</b>	0.0	0.0	0.0	0.0	0.0	0.0
e1) Mobiliario y Equipo de Administración			0.0	0.0		0.0
e2) Mobiliario y Equipo Educativo y Recreativo			0.0	0.0		0.0
e3) Equipo e Instrumental Médico y de Laboratorio			0.0	0.0		0.0
e4) Vehículos y Equipo de Transporte			0.0	0.0		0.0
e5) Equipo de Defensa y Seguridad			0.0	0.0		0.0
e6) Maquinaria, Otros Equipos y Herramientas			0.0	0.0		0.0
e7) Activos Biológicos			0.0	0.0		0.0
e8) Bienes Inmuebles			0.0	0.0		0.0
e9) Activos Intangibles			0.0	0.0		0.0
<b>F. Inversión Pública (F=f1+f2+f3)</b>	0.0	0.0	0.0	0.0	0.0	0.0
f1) Obra Pública en Bienes de Dominio Público			0.0	0.0		0.0
f2) Obra Pública en Bienes Propios			0.0	0.0		0.0
f3) Proyectos Productivos y Acciones de Fomento			0.0	0.0		0.0
<b>G. Inversiones Financieras y Otras Provisiones (G=g1+g2+g3+g4+g5+g6+g7)</b>	0.0	0.0	0.0	0.0	0.0	0.0
g1) Inversiones Para el Fomento de Actividades Productivas			0.0	0.0		0.0
g2) Acciones y Participaciones de Capital			0.0	0.0		0.0
g3) Compra de Títulos y Valores			0.0	0.0		0.0
g4) Concesión de Préstamos			0.0	0.0		0.0
g5) Inversiones en Fideicomisos, Mandatos y Otros Análogos			0.0	0.0		0.0
Fideicomiso de Desastres Naturales (Informativo)			0.0	0.0		0.0
g6) Otras Inversiones Financieras			0.0	0.0		0.0
g7) Provisiones para Contingencias y Otras Erogaciones Especiales			0.0	0.0		0.0
<b>H. Participaciones y Aportaciones (H=h1+h2+h3)</b>	0.0	0.0	0.0	0.0	0.0	0.0
h1) Participaciones			0.0	0.0		0.0
h2) Aportaciones			0.0	0.0		0.0
h3) Convenios			0.0	0.0		0.0
<b>I. Deuda Pública (I=i1+i2+i3+i4+i5+i6+i7)</b>	0.0	0.0	0.0	0.0	0.0	0.0
i1) Amortización de la Deuda Pública			0.0	0.0		0.0
i2) Intereses de la Deuda Pública			0.0	0.0		0.0
i3) Comisiones de la Deuda Pública			0.0	0.0		0.0
i4) Gastos de la Deuda Pública			0.0	0.0		0.0
i5) Costo por Coberturas			0.0	0.0		0.0
i6) Apoyos Financieros			0.0	0.0		0.0
i7) Adeudos de Ejercicios Fiscales Anteriores (ADEFAS)			0.0	0.0		0.0
<b>III. Total de Egresos (III = I + II)</b>	<b>29,841.9</b>	<b>8,612.0</b>	<b>38,453.9</b>	<b>32,680.3</b>	<b>28,834.2</b>	<b>5,773.6</b>

Universidad Politécnica de Atlacomulco Estado Analítico del Ejercicio del Presupuesto de Egresos Detallado Clasificación Administrativa Del 1 de Enero al 31 de Diciembre de 2022 (Miles de Pesos)						
Concepto (c)	Egresos					Subejercicio
	Aprobado	Ampliaciones/ (Reducciones)	Modificado	Devengado	Pagado	
<b>I. Gasto No Etiquetado (I=A+B+C+D+E+F+G+H)</b>	29,841.9	8,612.0	38,453.9	32,680.3	28,834.2	5,773.6
210C4200000 Universidad Politécnica de Atlacomulco	29,841.9	8,612.0	38,453.9	32,680.3	28,834.2	5,773.6
<b>II. Gasto Etiquetado (II=A+B+C+D+E+F+G+H)</b>	0.0	0.0	0.0	0.0	0.0	0.0
<b>III. Total de Egresos (III = I + II)</b>	29,841.9	8,612.0	38,453.9	32,680.3	28,834.2	5,773.6

Universidad Politécnica de Atlacomulco  
Estado Analítico del Ejercicio del Presupuesto de Egresos Detallado  
Clasificación Funcional (Finalidad y Función)  
Del 1 de Enero al 31 de Diciembre de 2022  
(Miles de Pesos)

Concepto (c)	Egresos					Subejercicio (e)
	Aprobado (d)	Ampliaciones/ (Reducciones)	Modificado	Devengado	Pagado	
<b>I. Gasto No Etiquetado (I=A+B+C+D)</b>	<b>29,841.9</b>	<b>8,612.0</b>	<b>38,453.9</b>	<b>32,680.3</b>	<b>28,834.2</b>	<b>5,773.6</b>
<b>A. Gobierno (A=a1+a2+a3+a4+a5+a6+a7+a8)</b>	<b>0.0</b>	<b>0.0</b>	<b>0.0</b>	<b>0.0</b>	<b>0.0</b>	<b>0.0</b>
a1) Legislación			0.0			0.0
a2) Justicia			0.0			0.0
a3) Coordinación de la Política de Gobierno			0.0			0.0
a4) Relaciones Exteriores			0.0			0.0
a5) Asuntos Financieros y Hacendarios			0.0			0.0
a6) Seguridad Nacional			0.0			0.0
a7) Asuntos de Orden Público y de Seguridad Interior			0.0			0.0
a8) Otros Servicios Generales			0.0			0.0
<b>B. Desarrollo Social (B=b1+b2+b3+b4+b5+b6+b7)</b>	<b>29,841.9</b>	<b>3,384.8</b>	<b>33,226.7</b>	<b>27,453.1</b>	<b>23,607.0</b>	<b>5,773.6</b>
b1) Protección Ambiental			0.0			0.0
b2) Vivienda y Servicios a la Comunidad			0.0			0.0
b3) Salud			0.0			0.0
b4) Recreación, Cultura y Otras Manifestaciones Sociales	29,841.9	3,384.8	33,226.7	27,453.1	23,607.0	5,773.6
b5) Educación			0.0			0.0
b6) Protección Social			0.0			0.0
b7) Otros Asuntos Sociales			0.0			0.0
<b>C. Desarrollo Económico (C=c1+c2+c3+c4+c5+c6+c7+c8+c9)</b>	<b>0.0</b>	<b>0.0</b>	<b>0.0</b>	<b>0.0</b>	<b>0.0</b>	<b>0.0</b>
c1) Asuntos Económicos, Comerciales y Laborales en General			0.0			0.0
c2) Agropecuaria, Silvicultura, Pesca y Caza			0.0			0.0
c3) Combustibles y Energía			0.0			0.0
c4) Minería, Manufacturas y Construcción			0.0			0.0
c5) Transporte			0.0			0.0
c6) Comunicaciones			0.0			0.0
c7) Turismo			0.0			0.0
c8) Ciencia, Tecnología e Innovación			0.0			0.0
c9) Otras Industrias y Otros Asuntos Económicos			0.0			0.0
<b>D. Otras No Clasificadas en Funciones Anteriores (D=d1+d2+d3+d4)</b>	<b>0.0</b>	<b>5,227.2</b>	<b>5,227.2</b>	<b>5,227.2</b>	<b>5,227.2</b>	<b>0.0</b>
d1) Transacciones de la Deuda Pública / Costo Financiero de la Deuda			0.0			0.0
d2) Transferencias, Participaciones y Aportaciones Entre Diferentes Niveles y Órdenes de Gobierno			0.0			0.0
d3) Saneamiento del Sistema Financiero			0.0			0.0
d4) Adeudos de Ejercicios Fiscales Anteriores		5,227.2	5,227.2	5,227.2	5,227.2	0.0
<b>II. Gasto Etiquetado (II=A+B+C+D)</b>	<b>0.0</b>	<b>0.0</b>	<b>0.0</b>	<b>0.0</b>	<b>0.0</b>	<b>0.0</b>
<b>A. Gobierno (A=a1+a2+a3+a4+a5+a6+a7+a8)</b>	<b>0.0</b>	<b>0.0</b>	<b>0.0</b>	<b>0.0</b>	<b>0.0</b>	<b>0.0</b>
a1) Legislación			0.0			0.0
a2) Justicia			0.0			0.0
a3) Coordinación de la Política de Gobierno			0.0			0.0
a4) Relaciones Exteriores			0.0			0.0
a5) Asuntos Financieros y Hacendarios			0.0			0.0
a6) Seguridad Nacional			0.0			0.0
a7) Asuntos de Orden Público y de Seguridad Interior			0.0			0.0
a8) Otros Servicios Generales			0.0			0.0
<b>B. Desarrollo Social (B=b1+b2+b3+b4+b5+b6+b7)</b>	<b>0.0</b>	<b>0.0</b>	<b>0.0</b>	<b>0.0</b>	<b>0.0</b>	<b>0.0</b>
b1) Protección Ambiental			0.0			0.0
b2) Vivienda y Servicios a la Comunidad			0.0			0.0
b3) Salud			0.0			0.0
b4) Recreación, Cultura y Otras Manifestaciones Sociales			0.0			0.0
b5) Educación			0.0			0.0
b6) Protección Social			0.0			0.0
b7) Otros Asuntos Sociales			0.0			0.0
<b>C. Desarrollo Económico (C=c1+c2+c3+c4+c5+c6+c7+c8+c9)</b>	<b>0.0</b>	<b>0.0</b>	<b>0.0</b>	<b>0.0</b>	<b>0.0</b>	<b>0.0</b>
c1) Asuntos Económicos, Comerciales y Laborales en General			0.0			0.0
c2) Agropecuaria, Silvicultura, Pesca y Caza			0.0			0.0
c3) Combustibles y Energía			0.0			0.0
c4) Minería, Manufacturas y Construcción			0.0			0.0
c5) Transporte			0.0			0.0
c6) Comunicaciones			0.0			0.0
c7) Turismo			0.0			0.0
c8) Ciencia, Tecnología e Innovación			0.0			0.0
c9) Otras Industrias y Otros Asuntos Económicos			0.0			0.0
<b>D. Otras No Clasificadas en Funciones Anteriores (D=d1+d2+d3+d4)</b>	<b>0.0</b>	<b>0.0</b>	<b>0.0</b>	<b>0.0</b>	<b>0.0</b>	<b>0.0</b>
d1) Transacciones de la Deuda Pública / Costo Financiero de la Deuda			0.0			0.0
d2) Transferencias, Participaciones y Aportaciones Entre Diferentes Niveles y Órdenes de Gobierno			0.0			0.0
d3) Saneamiento del Sistema Financiero			0.0			0.0
d4) Adeudos de Ejercicios Fiscales Anteriores			0.0			0.0
<b>III. Total de Egresos (III = I + II)</b>	<b>29,841.9</b>	<b>8,612.0</b>	<b>38,453.9</b>	<b>32,680.3</b>	<b>28,834.2</b>	<b>5,773.6</b>

Universidad Politécnica de Atacomulco Estado Analítico del Ejercicio del Presupuesto de Egresos Detallado Clasificación de Servicios Personales por Categoría Del 1 de Enero al 31 de Diciembre de 2022 (Miles de Pesos)						
Concepto (c)	Egresos					Subejercicio
	Aprobado	Ampliaciones/ (Reducciones)	Modificado	Devengado	Pagado	
<b>I. Gasto No Etiquetado (I=A+B+C+D+E+F)</b>	20,136.0	-38.5	20,097.5	17,797.1	17,797.1	2,300.4
A. Personal Administrativo y de Servicio Público	4,631.3	-8.9	4,622.4	4,086.8	4,086.8	535.6
B. Magisterio	15,504.7	-29.6	15,475.1	13,710.3	13,710.3	1,764.8
<b>C. Servicios de Salud (C=c1+c2)</b>	0.0	0.0	0.0	0.0	0.0	0.0
c1) Personal Administrativo			0.0			0.0
c2) Personal Médico, Paramédico y afin			0.0			0.0
D. Seguridad Pública			0.0			0.0
<b>E. Gastos asociados a la implementación de nuevas leyes federales o reformas a las mismas (E = e1 + e2)</b>	0.0	0.0	0.0	0.0	0.0	0.0
e1) Nombre del Programa o Ley 1			0.0			0.0
e2) Nombre del Programa o Ley 2			0.0			0.0
F. Sentencias laborales definitivas			0.0			0.0
<b>II. Gasto Etiquetado (II=A+B+C+D+E+F)</b>	0.0	0.0	0.0	0.0	0.0	0.0
A. Personal Administrativo y de Servicio Público			0.0			0.0
B. Magisterio			0.0			0.0
<b>C. Servicios de Salud (C=c1+c2)</b>	0.0	0.0	0.0	0.0	0.0	0.0
c1) Personal Administrativo			0.0			0.0
c2) Personal Médico, Paramédico y afin			0.0			0.0
D. Seguridad Pública			0.0			0.0
<b>E. Gastos asociados a la implementación de nuevas leyes federales o reformas a las mismas (E = e1 + e2)</b>	0.0	0.0	0.0	0.0	0.0	0.0
e1) Nombre del Programa o Ley 1			0.0			0.0
e2) Nombre del Programa o Ley 2			0.0			0.0
F. Sentencias laborales definitivas			0.0			0.0
<b>III. Total del Gasto en Servicios Personales (III = I + II)</b>	20,136.0	-38.5	20,097.5	17,797.1	17,797.1	2,300.4