

CONSEJO MEXIQUENSE
DE CIENCIA Y TECNOLOGÍA
COMECYT

| CONTENIDO | | PÁGINA |
|-----------|----------------------------------------------------------------------------------------------------------------|--------|
| I. | INFORMACIÓN CONTABLE | |
| | ESTADO DE SITUACIÓN FINANCIERA | 5 |
| | ESTADO DE ACTIVIDADES | 6 |
| | ESTADO DE VARIACIÓN EN LA HACIENDA PÚBLICA | 7 |
| | ESTADO DE CAMBIOS EN LA SITUACIÓN FINANCIERA | 8 |
| | ESTADO DE FLUJOS DE EFECTIVO | 9 |
| | ESTADO ANALÍTICO DEL ACTIVO | 10 |
| | ESTADO ANALÍTICO DE LA DEUDA Y OTROS PASIVOS | 11 |
| | INFORME SOBRE PASIVOS CONTINGENTES | 12 |
| | NOTAS A LOS ESTADOS FINANCIEROS | 13 |
| II. | INFORMACIÓN PRESUPUESTARIA | 31 |
| III. | INFORMACIÓN PROGRAMÁTICA | 49 |
| IV. | ANEXOS ESTABLECIDOS EN DIFERENTES ORDENAMIENTOS | 65 |
| V. | FORMATOS PARA EL CUMPLIMIENTO DE LA LEY DE DISCIPLINA FINANCIERA DE LAS ENTIDADES FEDERATIVAS Y LOS MUNICIPIOS | 69 |

COMECYT

Consejo Mexiquense de Ciencia y Tecnología
Estado de Situación Financiera
Al 31 de Diciembre de 2022 y 2021
(Miles de Pesos)

| Concepto | Año | | Concepto | Año | |
|---------------------------------------------------------------|------------------|------------------|-------------------------------------------------------------------------------------|------------------|------------------|
| | 2022 | 2021 | | 2022 | 2021 |
| ACTIVO | | | PASIVO | | |
| Activo Circulante | | | Pasivo Circulante | | |
| Efectivo y Equivalentes | 145,949.0 | 207,412.2 | Cuentas por Pagar a Corto Plazo | 6,689.9 | 173,760.6 |
| Derechos a Recibir Efectivo o Equivalentes | 6,039.2 | 5,682.5 | Documentos por Pagar a Corto Plazo | | |
| Derechos a Recibir Bienes o Servicios | | | Porción a Corto Plazo de la Deuda Pública a Largo Plazo | | |
| Inventarios | | | Títulos y Valores a Corto Plazo | | |
| Almacenes | | | Pasivos Diferidos a Corto Plazo | | |
| Estimación por Pérdida o Deterioro de Activos Circulantes | | | Fondos y Bienes de Terceros en Garantía y/o Administración a Corto Plazo | | |
| Otros Activos Circulantes | | | Provisiones a Corto Plazo | | |
| | | | Otros Pasivos a Corto Plazo | | |
| Total de Activos Circulantes | 151,988.2 | 213,094.7 | Total de Pasivos Circulantes | 6,689.9 | 173,760.6 |
| Activo No Circulante | | | Pasivo No Circulante | | |
| Inversiones Financieras a Largo Plazo | | | Cuentas por Pagar a Largo Plazo | | |
| Derechos a Recibir Efectivo o Equivalentes a Largo Plazo | | | Documentos por Pagar a Largo Plazo | | |
| Bienes Inmuebles, Infraestructura y Construcciones en Proceso | | | Deuda Pública a Largo Plazo | | |
| Bienes Muebles | 14,809.7 | 15,099.4 | Pasivos Diferidos a Largo Plazo | | |
| Activos Intangibles | | | Fondos y Bienes de Terceros en Garantía y/o en Administración a Largo Plazo | | |
| Depreciación, Deterioro y Amortización Acumulada de Bienes | -11,994.0 | -11,521.6 | Provisiones a Largo Plazo | | |
| Activos Diferidos | 60.0 | 69.8 | | | |
| Estimación por Pérdida o Deterioro de Activos no Circulantes | | | Total de Pasivos No Circulantes | .0 | .0 |
| Otros Activos no Circulantes | | | | | |
| | | | Total del Pasivo | 6,689.9 | 173,760.6 |
| Total de Activos No Circulantes | 2,875.7 | 3,647.6 | | | |
| Total del Activo | 154,863.9 | 216,742.3 | HACIENDA PÚBLICA/ PATRIMONIO | | |
| | | | Hacienda Pública/Patrimonio Contribuido | .0 | .0 |
| | | | Aportaciones | | |
| | | | Donaciones de Capital | | |
| | | | Actualización de la Hacienda Pública / Patrimonio | | |
| | | | Hacienda Pública/Patrimonio Generado | 148,174.0 | 42,981.7 |
| | | | Resultados del Ejercicio (Ahorro / Desahorro) | 105,192.3 | -46,299.5 |
| | | | Resultados de Ejercicios Anteriores | 42,462.3 | 88,761.8 |
| | | | Revalúos | 519.4 | 519.4 |
| | | | Reservas | | |
| | | | Rectificaciones de Resultados de Ejercicios Anteriores | | |
| | | | Exceso o Insuficiencia en la Actualización de la Hacienda Pública/Patrimonio | .0 | .0 |
| | | | Resultado por Posición Monetaria | | |
| | | | Resultado por Tenencia de Activos no Monetarios | | |
| | | | Total Hacienda Pública/ Patrimonio | 148,174.0 | 42,981.7 |
| | | | Total del Pasivo y Hacienda Pública / Patrimonio | 154,863.9 | 216,742.3 |

Consejo Mexiquense de Ciencia y Tecnología
Estado de Actividades
Del 1 de Enero al 31 de Diciembre de 2022 y 2021
(Miles de Pesos)

| Concepto | 2022 | 2021 |
|---------------------------------------------------------------------------------------------------------------------------------------------------------------------------------------------------------------------|------------------|------------------|
| INGRESOS Y OTROS BENEFICIOS | | |
| Ingresos de la Gestión | 4,834.3 | 1,748.8 |
| Impuestos | | |
| Cuotas y Aportaciones de Seguridad Social | | |
| Contribuciones de Mejoras | | |
| Derechos | | |
| Productos | 4,834.3 | 1,748.8 |
| Aprovechamientos | | |
| Ingresos por Venta de Bienes y Prestación de Servicios | | |
| Participaciones, Aportaciones, Convenios Incentivos Derivados de la Colaboración Fiscal, Fondos Distintos de Aportaciones, Transferencias, Asignaciones, Subsidios y Subvenciones y Pensiones y Jubilaciones | 381,871.7 | 318,189.9 |
| Participaciones, Aportaciones, Convenios, Incentivos Derivados de la Colaboración Fiscal y Fondos Distintos de Aportaciones | | |
| Transferencia, Asignaciones, Subsidios y Subvenciones y Pensiones y Jubilaciones | 381,871.7 | 318,189.9 |
| Otros Ingresos y Beneficios | 7,434.7 | 1,397.3 |
| Ingresos Financieros | | |
| Incremento por Variación de Inventarios | | |
| Disminución del Exceso de Estimaciones por Pérdida o Deterioro u Obsolescencia | | |
| Disminución del Exceso de Provisiones | | |
| Otros Ingresos y Beneficios Varios | 7,434.7 | 1,397.3 |
| Total de Ingresos y Otros Beneficios | 394,140.7 | 321,336.0 |
| GASTOS Y OTRAS PÉRDIDAS | | |
| Gastos de Funcionamiento | 45,510.8 | 33,999.1 |
| Servicios Personales | 28,083.4 | 20,455.5 |
| Materiales y Suministros | 1,010.3 | 889.7 |
| Servicios Generales | 16,417.1 | 12,653.9 |
| Transferencia, Asignaciones, Subsidios y Otras Ayudas | 242,640.6 | 332,642.6 |
| Transferencias Internas y Asignaciones al Sector Público | | |
| Transferencias al Resto del Sector Público | | |
| Subsidios y Subvenciones | 223,472.7 | 305,873.5 |
| Ayudas Sociales | 19,167.9 | 26,769.1 |
| Pensionamientos y Jubilaciones | | |
| Transferencias a Fideicomisos, Mandatos y Contratos Análogos | | |
| Transferencias a la Seguridad Social | | |
| Donativos | | |
| Transferencias al Exterior | | |
| Participaciones y Aportaciones | .0 | .0 |
| Participaciones | | |
| Aportaciones | | |
| Convenios | | |
| Intereses, Comisiones y Otros Gastos de la Deuda Pública | .0 | .0 |
| Intereses de la Deuda Pública | | |
| Comisiones de la Deuda Pública | | |
| Gastos de la Deuda Pública | | |
| Costo por Coberturas | | |
| Apoyos Financieros | | |
| Otros Gastos y Pérdidas Extraordinarias | 797.0 | 993.8 |
| Estimaciones, Depreciaciones, Deterioros, Obsolescencia y Amortizaciones | 797.0 | 993.8 |
| Provisiones | | |
| Disminución de Inventarios | | |
| Aumento por Insuficiencia de Estimaciones por Pérdida o Deterioro y Obsolescencia | | |
| Aumento por Insuficiencia de Provisiones | | |
| Otros Gastos | | |
| Inversión Pública | .0 | .0 |
| Inversión Pública no Capitalizable | | |
| Total de Gastos y Otras Pérdidas | 288,948.4 | 367,635.5 |
| Resultados del Ejercicio (Ahorro/Desahorro) | 105,192.3 | -46,299.5 |

COMECYT

| Consejo Mexiquense de Ciencia y Tecnología Estado de Variación en la Hacienda Pública Del 1 de Enero al 31 de Diciembre 2022 y 2021 | | | | | |
|-------------------------------------------------------------------------------------------------------------------------------------------|-------------------------------------------|-----------------------------------------------------------------|------------------------------------------------------|--------------------------------------------------------------------------------|-----------|
| Concepto | Hacienda Pública / Patrimonio Contribuido | Hacienda Pública / Patrimonio Generado de Ejercicios Anteriores | Hacienda Pública / Patrimonio Generado del Ejercicio | Exceso o Insuficiencia en la Actualización de la Hacienda Pública / Patrimonio | Total |
| Hacienda Pública / Patrimonio Contribuido Neto de 2021 | 0.0 | | | | 0.0 |
| Aportaciones | | | | | 0.0 |
| Donaciones de Capital | | | | | 0.0 |
| Actualización de la Hacienda Pública/Patrimonio | | | | | 0.0 |
| Hacienda Pública / Patrimonio Generado Neto de 2021 | | 89,281.2 | -46,299.5 | 0.0 | 42,981.7 |
| Resultados del Ejercicio (Ahorro/Desahorro) | | | -46,299.5 | | -46,299.5 |
| Resultados de Ejercicios Anteriores | | 88,761.8 | | | 88,761.8 |
| Revalúos | | 519.4 | | | 519.4 |
| Reservas | | | | | 0.0 |
| Rectificaciones de Resultados de Ejercicios Anteriores | | | | | 0.0 |
| Exceso o Insuficiencia en la Actualización de la Hacienda Pública / Patrimonio Neto de 2021 | | | | 0.0 | 0.0 |
| Resultado por Posición Monetaria | | | | | 0.0 |
| Resultado por Tenencia de Activos no Monetarios | | | | | 0.0 |
| Hacienda Pública / Patrimonio Neto Final de 2021 | 0.0 | 89,281.2 | -46,299.5 | 0.0 | 42,981.7 |
| Cambios en la Hacienda Pública / Patrimonio Contribuido Neto de 2022 | 0.0 | | | | 0.0 |
| Aportaciones | | | | | 0.0 |
| Donaciones de Capital | | | | | 0.0 |
| Actualización de la Hacienda Pública/Patrimonio | | | | | 0.0 |
| Variaciones de la Hacienda Pública / Patrimonio Generado Neto de 2022 | | -46,299.5 | 151,491.8 | | 105,192.3 |
| Resultados del Ejercicio (Ahorro/Desahorro) | | | 105,192.3 | | 105,192.3 |
| Resultados de Ejercicios Anteriores | | -46,299.5 | 46,299.5 | | 0.0 |
| Revalúos | | | | | 0.0 |
| Reservas | | | | | 0.0 |
| Rectificaciones de Resultados de Ejercicios Anteriores | | | | | 0.0 |
| Cambios en el Exceso o Insuficiencia en la Actualización de la Hacienda Pública / Patrimonio Neto de 2022 | | | | 0.0 | 0.0 |
| Resultado por Posición Monetaria | | | | | 0.0 |
| Resultado por Tenencia de Activos no Monetarios | | | | | 0.0 |
| Hacienda Pública / Patrimonio Neto Final de 2022 | 0.0 | 42,981.7 | 105,192.3 | 0.0 | 148,174.0 |

Consejo Mexiquense de Ciencia y Tecnología
Estado de Cambios en la Situación Financiera
Del 1 de Enero al 31 de Diciembre de 2022
(Miles de pesos)

| Concepto | Origen | Aplicación |
|-------------------------------------------------------------------------------------|------------------|------------------|
| ACTIVO | 62,235.1 | 356.7 |
| Activo Circulante | 61,463.2 | 356.7 |
| Efectivo y Equivalentes | 61,463.2 | |
| Derechos a Recibir Efectivo o Equivalentes | | 356.7 |
| Derechos a Recibir Bienes o Servicios | | |
| Inventarios | | |
| Almacenes | | |
| Estimación por Pérdida o Deterioro de Activos Circulantes | | |
| Otros Activos Circulantes | | |
| Activo No circulante | 771.9 | .0 |
| Inversiones Financieras a Largo Plazo | | |
| Derechos a Recibir Efectivo o Equivalentes a Largo Plazo | | |
| Bienes Inmuebles, Infraestructura y Construcciones en Proceso | | |
| Bienes Muebles | 289.7 | |
| Activos Intangibles | .0 | |
| Depreciación, Deterioro y Amortización Acumulada de Bienes | 472.4 | |
| Activos Diferidos | 9.8 | |
| Estimación por Pérdida o Deterioro de Activos no Circulantes | | |
| Otros Activos no Circulantes | | |
| PASIVO | .0 | 167,070.7 |
| Pasivo Circulante | .0 | 167,070.7 |
| Cuentas por Pagar a Corto Plazo | | 167,070.7 |
| Documentos por Pagar a Corto Plazo | | |
| Porción a Corto Plazo de la Deuda Pública a Largo Plazo | | |
| Títulos y Valores a Corto Plazo | | |
| Pasivos Diferidos a Corto Plazo | | |
| Fondos y Bienes de Terceros en Garantía y/o Administración a Corto Plazo | | |
| Provisiones a Corto Plazo | | |
| Otros Pasivos a Corto Plazo | | |
| Pasivo No Circulante | .0 | .0 |
| Cuentas por Pagar a Largo Plazo | | |
| Documentos por Pagar a Largo Plazo | | |
| Deuda Pública a Largo Plazo | | |
| Pasivos Diferidos a Largo Plazo | | |
| Fondos y Bienes de Terceros en Garantía y/o en Administración a Largo Plazo | | |
| Provisiones a Largo Plazo | | |
| HACIENDA PÚBLICA/PATRIMONIO | 151,491.8 | 46,299.5 |
| Hacienda Pública/Patrimonio Contribuido | 151,491.8 | 46,299.5 |
| Aportaciones | 151,491.8 | |
| Donaciones de Capital | | 46,299.5 |
| Actualización de la Hacienda Pública/Patrimonio | | |
| Hacienda Pública/Patrimonio Generado | .0 | .0 |
| Resultados del Ejercicio (Ahorro/Desahorro) | | |
| Resultados de Ejercicios Anteriores | | |
| Revalúos | | |
| Reservas | | |
| Rectificaciones de Resultados de Ejercicios Anteriores | | |
| Exceso o insuficiencia en la Actualización de la Hacienda Pública/Patrimonio | .0 | .0 |
| Resultado por Posición Monetaria | | |
| Resultado por Tenencia de Activos no Monetarios | | |

Consejo Mexiquense de Ciencia y Tecnología
Estado de Flujos de Efectivo
Del 1 de Enero al 31 de Diciembre de 2022 y 2021
(Miles de Pesos)

| Concepto | 2022 | 2021 |
|------------------------------------------------------------------------------------------------------|-------------------|------------------|
| Flujos de Efectivo de las Actividades de Operación | | |
| Origen | 394,140.7 | 321,336.0 |
| Impuestos | | |
| Cuotas y Aportaciones de Seguridad Social | | |
| Contribuciones de Mejoras | | |
| Derechos | | |
| Productos | 4,834.3 | 1,748.8 |
| Aprovechamientos | | |
| Ingresos por Venta de Bienes y Prestación de Servicios | | |
| Participaciones, Aportaciones, Convenios, Incentivos de la Colaboración Fiscal y Fondos Distintos de | | |
| Transferencias, Asignaciones, Subsidios y Subvenciones, y Pensiones y Jubilaciones | 381,871.7 | 318,189.9 |
| Otros Orígenes de Operación | 7,434.7 | 1,397.3 |
| Aplicación | 288,948.4 | 367,635.5 |
| Servicios Personales | 28,083.4 | 20,455.5 |
| Materiales y Suministros | 1,010.3 | 889.7 |
| Servicios Generales | 16,417.1 | 12,653.9 |
| Transferencias Internas y Asignaciones al Sector Público | | |
| Transferencias al Resto del Sector Público | | |
| Subsidios y Subvenciones | 223,472.7 | 305,873.5 |
| Ayudas Sociales | 19,167.9 | 26,769.1 |
| Pensionamientos y Jubilaciones | | |
| Transferencias a Fideicomisos, Mandatos y Contratos Análogos | | |
| Transferencias a la Seguridad Social | | |
| Donativos | | |
| Transferencias al Exterior | | |
| Participaciones | | |
| Aportaciones | | |
| Convenios | | |
| Otras Aplicaciones de Operación | 797.0 | 993.8 |
| Flujos Netos de Efectivo por Actividades de Operación | 105,192.3 | -46,299.5 |
| Flujos de Efectivo de las Actividades de Inversión | | |
| Origen | 771.9 | 1,059.3 |
| Bienes Inmuebles, Infraestructura y Construcciones en Proceso | | |
| Bienes Muebles | 289.7 | 993.7 |
| Otros Orígenes de Inversión | 482.2 | 65.6 |
| Aplicación | 356.7 | 47.6 |
| Bienes Inmuebles, Infraestructura y Construcciones en Proceso | | |
| Bienes Muebles | | |
| Otras Aplicaciones de Inversión | 356.7 | 47.6 |
| Flujos Netos de Efectivo por Actividades de Inversión | 415.2 | 1,011.7 |
| Flujo de Efectivo de las Actividades de Financiamiento | | |
| Origen | .0 | 148,042.7 |
| Endeudamiento Neto | | |
| Interno | | |
| Externo | | |
| Otros Orígenes de Financiamiento | | 148,042.7 |
| Aplicación | 167,070.7 | .0 |
| Servicios de la Deuda | | |
| Interno | | |
| Externo | | |
| Otras Aplicaciones de Financiamiento | 167,070.7 | |
| Flujos Netos de Efectivo por Actividades de Financiamiento | -167,070.7 | 148,042.7 |
| Incremento/Disminución Neta en el Efectivo y Equivalentes al Efectivo | -61,463.2 | 102,754.9 |
| Efectivo y Equivalentes al Efectivo al Inicio del Ejercicio | 207,412.2 | 104,657.3 |
| Efectivo y Equivalentes al Efectivo al Final del Ejercicio | 145,949.0 | 207,412.2 |

Consejo Mexiquense de Ciencia y Tecnología
Estado Analítico del Activo
Del 1 de Enero al 31 de Diciembre de 2022
(Miles de Pesos)

| Concepto | Saldo Inicial | Cargos del Período | Abonos del Período | Saldo Final | Variación del Período |
|---------------------------------------------------------------|------------------|--------------------|--------------------|------------------|-----------------------|
| | 1 | 2 | 3 | 4 =(1+2-3) | (4-1) |
| ACTIVO | 216,742.3 | 575,247.1 | 637,125.5 | 154,863.9 | -61,878.4 |
| Activo Circulante | 213,094.7 | 574,902.6 | 636,009.1 | 151,988.2 | -61,106.5 |
| Efectivo y Equivalentes | 207,412.2 | 574,517.3 | 635,980.5 | 145,949.0 | -61,463.2 |
| Derechos a Recibir Efectivo o Equivalentes | 5,682.5 | 385.3 | 28.6 | 6,039.2 | 356.7 |
| Derechos a Recibir Bienes o Servicios | | | | .0 | .0 |
| Inventarios | | | | .0 | .0 |
| Almacenes | | | | .0 | .0 |
| Estimación por Pérdida o Deterioro de Activos Circulantes | | | | .0 | .0 |
| Otros Activos Circulantes | | | | .0 | .0 |
| Activo No Circulante | 3,647.6 | 344.5 | 1,116.4 | 2,875.7 | -771.9 |
| Inversiones Financieras a Largo Plazo | | | | .0 | .0 |
| Derechos a Recibir Efectivo o Equivalentes a Largo Plazo | | | | .0 | .0 |
| Bienes Inmuebles, Infraestructura y Construcciones en Proceso | | | | .0 | .0 |
| Bienes Muebles | 15,099.4 | 35.0 | 324.7 | 14,809.7 | -289.7 |
| Activos Intangibles | .0 | .0 | .0 | .0 | .0 |
| Depreciación, Deterioro y Amortización Acumulada de Bienes | -11,521.6 | 309.5 | 781.9 | -11,994.0 | -472.4 |
| Activos Diferidos | 69.8 | .0 | 9.8 | 60.0 | -9.8 |
| Estimación por Pérdida o Deterioro de Activos no Circulantes | | | | .0 | .0 |
| Otros Activos no Circulantes | | | | .0 | .0 |

Consejo Mexiquense de Ciencia y Tecnología
Estado Analítico de la Deuda y Otros Pasivos
Del 1 de Enero al 31 de Diciembre de 2022
(Miles de Pesos)

| Denominación de las Deudas | Moneda de Contratación | Institución o País Acreedor | Saldo Inicial del Período | Saldo Final del Período |
|----------------------------------------|------------------------|-----------------------------|---------------------------|-------------------------|
| DEUDA PÚBLICA | | | | |
| Corto Plazo | | | | |
| Deuda Interna | | | .0 | .0 |
| Instituciones de Crédito | | | | |
| Títulos y Valores | | | | |
| Arrendamientos Financieros | | | | |
| Deuda Externa | | | .0 | .0 |
| Organismos Financieros Internacionales | | | | |
| Deuda Bilateral | | | | |
| Títulos y Valores | | | | |
| Arrendamientos Financieros | | | | |
| Subtotal a Corto Plazo | | | .0 | .0 |
| Largo Plazo | | | | |
| Deuda Interna | | | .0 | .0 |
| Instituciones de Crédito | | | | |
| Títulos y Valores | | | | |
| Arrendamientos Financieros | | | | |
| Deuda Externa | | | .0 | .0 |
| Organismos Financieros Internacionales | | | | |
| Deuda Bilateral | | | | |
| Títulos y Valores | | | | |
| Arrendamientos Financieros | | | | |
| Subtotal a Largo Plazo | | | .0 | .0 |
| Otros Pasivos | | | 173,760.6 | 6,689.9 |
| Total de Deuda y Otros Pasivos | | | 173,760.6 | 6,689.9 |

INFORME SOBRE PASIVOS CONTINGENTES

En cumplimiento de lo dispuesto por los artículos 46, fracción I, inciso f y 52 de la Ley General de Contabilidad Gubernamental, en relación al informe sobre pasivos contingentes, se detalla el estatus jurídico de diversos juicios laborales, promovidos en contra del Consejo Mexiquense de Ciencia y Tecnología, así mismo; se hace del conocimiento que, derivado del estado procesal que guardan los autos, no es posible determinar la cuantía que correspondería a cada uno, ya que será dictada al momento de emitir el laudo correspondiente y será en etapa de ejecución cuando se requiera el pago.

| TRIBUNAL ESTATAL DE CONCILIACIÓN Y ARBITRAJE | | | |
|----------------------------------------------|----------------------------------------------------------|----------------------------------------------------------------------------------------|-------------------------------------------------------------------------------------------------|
| EXPEDIENTE | ACTOR | ACCIÓN | ESTATUS JURÍDICO |
| 2645/2019 Juicio Laboral Ordinario. | Alma Rosa González Valdés y/o Alma Rosa González Valdez. | Reinstalación por despido injustificado. | En ejecución de laudo condenatorio. |
| 1191/2020 Juicio Ordinario Laboral. | Estephanie Hernández Sánchez. | Reinstalación por despido injustificado. | En etapa de emplazamiento a juicio. |
| 55/2021 Juicio Laboral Ordinario | Ana Lilia Padilla Gaytán. | Reinstalación y pago de prestaciones legales y extralegales por despido injustificado. | En audiencia trifásica en etapa de ofrecimiento y admisión de pruebas. |
| 107/2021 Juicio Laboral Ordinario. | Roberto Bautista Eleuterio. | Indemnización Constitucional por despido injustificado. | Aun no hay acuerdo para señalar fecha de audiencia trifásica. |
| 533/2021 Juicio Laboral Ordinario. | José de Jesús Delgado Soto. | Reinstalación y pago de prestaciones legales y extralegales por despido injustificado. | En audiencia trifásica en etapa de conciliación. |
| 580/2021 Juicio Ordinario Laboral. | Isabel Hernández Cruz. | Reinstalación por despido injustificado. | En audiencia trifásica de conciliación, depuración procesal ofrecimiento y admisión de pruebas. |
| 25/2022 Juicio Laboral Ordinario. | Víctor Hugo Miranda Zepeda | Indemnización Constitucional por despido injustificado. | Aun no hay acuerdo para señalar fecha de audiencia trifásica. |
| 2006/2022 Juicio Laboral Ordinario. | Víctor Hugo Miranda Zepeda. | Pago de prestaciones extralegales. | En audiencia de previo y especial pronunciamiento de acumulación. |
| 2197/2022 Juicio Laboral Ordinario. | Cynthia Bernal Ibáñez. | Reinstalación y pago de prestaciones legales y extralegales por despido injustificado. | En audiencia trifásica. |

| JUNTA LOCAL DE CONCILIACIÓN Y ARBITRAJE DEL VALLE DE TOLUCA | | | |
|-------------------------------------------------------------|---------------------------------|----------------------------------------------------------|-------------------------------------------------------------------|
| J4/57/2020 Juicio Laboral Ordinario | Gabriela Portillo Villa Franco. | Indemnización Constitucional, por despido injustificado. | Etapa inicial de conciliación, demanda, y excepciones y defensas. |
| J4/42/2020 Juicio Laboral Ordinario. | Paola Campos Rodríguez. | Indemnización Constitucional por despido injustificado. | Etapa inicial de conciliación, demanda, y excepciones y defensas. |
| J3/27/2020 Juicio Laboral Ordinario. | Fanny Alejandra Flores Trejo. | Indemnización Constitucional por despido injustificado. | Etapa inicial de conciliación, demanda, y excepciones y defensas. |

NOTAS A LOS ESTADOS FINANCIEROS

NOTAS DE DESGLOSE

1. ESTADO DE SITUACIÓN FINANCIERA

ACTIVO

Efectivo y Equivalentes

El efectivo en Caja y Bancos del Consejo está constituido por moneda de curso legal y se encuentra a su valor nominal proveniente de ingresos por subsidio.

Los rendimientos generados por las cuentas de cheques productivas, se registran en el periodo que se generan, como Productos Financieros y se integran como sigue:

| Banco/Tesorería | <u>2022</u> | <u>2021</u> |
|-------------------------------|-----------------------------------------|-----------------------------------------|
| BBVA cta. No.248 | 1,889.7 | 1,860.4 |
| BBVA cta. No. 202 | 1,574.7 | 61,047.1 |
| BBVA cta. No. 773 | 0.0 | 15,828.3 |
| BBVA cta. No. 781 | 0.0 | 10,960.9 |
| BBVA cta. No. 528 | 27,978.9 | 81,705.0 |
| BBVA cta. No. 978 | 4,181.8 | 5,723.3 |
| BBVA cta. No. 012 | 104,762.0 | |
| Banca Mifel cta. No.320 | 5,264.1 | 30,000.0 |
| Banca Mifel cta. No.702 | 21.5 | 21.5 |
| Banca Mifel cta. No.110 | 21.8 | 21.0 |
| Banca Mifel cta. No. 012 | 254.5 | 244.7 |
| Total Bancos/Tesorería | <u>145,949.0</u> ===== | <u>207,412.2</u> ===== |

Derechos a Recibir Efectivo y Equivalentes

Los derechos a recibir efectivo y equivalentes al 31 de Diciembre de 2022, se integran de la manera siguiente:

| Concepto | <u>2022</u> | <u>2021</u> |
|------------------------------------------------------|---------------------------------------|---------------------------------------|
| Inversiones Financieras de Corto Plazo | 5,995.7 | 5,631.4 |
| Cuentas por Cobrar a Corto Plazo | 13.5 | 14.9 |
| Deudores Diversos por Cobrar a Corto Plazo | 30.0 | 36.2 |
| Total Derecho a Recibir Efectivo Equivalentes | <u>6,039.2</u> ===== | <u>5,682.5</u> ===== |

Inversiones Financieras a Corto Plazo

Las inversiones en valores en Instituciones de Crédito, se colocan en títulos de fondos de inversión y se valúan a valor de mercado al precio del cierre del ejercicio, de acuerdo con los contratos respectivos.

Los rendimientos generados por las inversiones en títulos de fondos de inversión, se registran en el periodo que se generan, como Productos Financieros.

| Inversiones Financieras (hasta un día) | <u>2022</u> | <u>2021</u> |
|-----------------------------------------------|-----------------------|-----------------------|
| Mercado de Dinero Banca Mifel cta. 702 | 5,995.7 | 5,631.4 |
| Total Inversiones Financieras | <u>5,995.7</u> | <u>5,631.4</u> |
| | ===== | ===== |

Cuentas por Cobrar a Corto Plazo

Refleja los importes que se tienen pendientes de cobro, los cuales se registran como cuenta por cobrar.

| | <u>2022</u> | <u>2021</u> |
|----------------------------------------------------|--------------------|--------------------|
| Impuesto Sobre Erogaciones Pendientes de Compensar | | 1.3 |
| Alma Rosa González Valdés | 13.5 | 13.6 |
| Total Cuentas por Cobrar | <u>13.5</u> | <u>14.9</u> |
| | ===== | ===== |

Deudores Diversos por Cobrar a Corto Plazo

| | <u>2022</u> | <u>2021</u> |
|---------------------------------|--------------------|--------------------|
| SAT. (Dev. de ISR a favor) | | 2.0 |
| Enrique Antonio Maldonado Baez | 4.0 | 4.0 |
| Alma Rosa González Valdés | 0.4 | 0.4 |
| Juan Carlos Reza Juárez | 2.1 | 2.1 |
| María Dolores Desales García | 16.5 | 16.5 |
| Oscar Carbajal Gutiérrez | 2.4 | 2.4 |
| Edgar Alfonso Hernández Muñoz | 3.2 | 3.2 |
| Ana Lilia Padilla Gaytán | 1.4 | 1.4 |
| María del Rosario Pérez Iniesta | | 4.2 |
| Total Deudores Diversos | <u>30.0</u> | <u>36.2</u> |
| | ===== | ===== |

Bienes Muebles, Inmuebles e Intangibles

Los bienes muebles adquiridos, cuyo costo unitario de adquisición incluyendo el impuesto al valor agregado con un costo igual o superior a 70 veces el valor diario de la UMA, deberán registrarse contablemente como un aumento en el activo no circulante y la unidad ejecutora del gasto que los adquiera deberá informar al área de control patrimonial para que los bienes sean incluidos en el sistema de control patrimonial a fin de que el saldo

COMECYT

de la cuenta de bienes muebles corresponda al monto total del sistema de control patrimonial incluyendo aquellos bienes adquiridos a través de fideicomisos, dichos montos deberán ser conciliados semestralmente; aquellas adquisiciones con un importe menor se deberán registrar contablemente como un gasto. En ambos casos se afectará el presupuesto de egresos en la partida y programa correspondiente.

Para efectos del control administrativo, las adquisiciones de bienes muebles, con un costo igual o mayor a 35 veces el valor diario de la UMA pero menor de 70 veces el valor diario de la UMA, también deberán incorporarse al sistema de control patrimonial, no así para la conciliación contable. Los bienes muebles adquiridos con un costo menor a 35 veces el valor diario de la UMA, se deberán considerar bienes no inventariables y no requerirán de control administrativo alguno.

Las tasas de depreciación establecidas en el Manual Único de Contabilidad Gubernamental del Estado de México, son las siguientes:

| Concepto | Tasa |
|--------------------------------|------|
| Vehículos | 10% |
| Equipo de Cómputo | 20% |
| Mobiliario y Equipo de Oficina | 3% |
| Edificios | 2% |
| Maquinaria | 10% |
| El resto | 10% |

Se actualizó el valor de los bienes muebles, su depreciación acumulada y del ejercicio, con base en lo estipulado en el Manual Único de Contabilidad Gubernamental, que toma como base lo establecido en la NIF B-10, de las Normas de Información Financiera, emitidas por el Instituto Mexicano de Contadores Públicos, a través del CINIF, en la cual no se aplica el procedimiento de reevaluación de los Estados Financieros de los Entes Gubernamentales.

No se considera como Activo No Circulante, los bienes intangibles tales como licencias de Software, redes, entre otros, estableciéndose al respecto los controles administrativos adecuados para su salvaguarda.

El importe de los bienes muebles y la depreciación acumulada, se presenta a continuación:

| | <u>2022</u> | <u>2021</u> |
|------------------------------------------|-------------------------|-------------------------|
| Mobiliario y Equipo de Oficina | 2,379.6 | 2,379.6 |
| Equipo de Cómputo | 4,386.2 | 4,386.2 |
| Equipo de Foto, Cine y Grabación | 167.4 | 132.4 |
| Equipo de Transporte | 7,422.8 | 7,747.5 |
| Maquinaria, Otros Equipos y Herramientas | 354.6 | 354.6 |
| Total Bienes Muebles | <u>14,710.6</u> | <u>15,000.3</u> |
| Revaluación | 99.1 | 99.1 |
| Total Bienes Muebles revaluados | <u>14,809.7</u> | <u>15,099.4</u> |
| Depreciación acumulada | (11,994.0) | (11,521.6) |
| Total de Bienes Muebles neto | <u>2,815.7</u> | <u>3,577.8</u> |
| Activos intangibles | 60.0 | 69.8 |
| Total de Activos No Circulantes | <u>2,875.7</u> ===== | <u>3,647.6</u> ===== |

Activos Diferidos

Los activos diferidos son depósitos en garantía de los contratos de servicios distribuidos de la siguiente manera:

| Concepto | <u>2022</u> | <u>2021</u> |
|--------------------------------------------------------|--------------------|--------------------|
| Radiomóvil Dipsa, S.A. DE C.V. | | 3.0 |
| Comisión Federal de Electricidad | | 6.8 |
| Brenda Graciela Ramirez M. (Renta de Edificio Comecyt) | 60.0 | 60.0 |
| Total | <u>60.0</u> | <u>69.8</u> |
| | ===== | ===== |

PASIVO**Otras Cuentas por Pagar a Corto Plazo**

| | 2022 | 2021 |
|------------------------------------------------------|----------------|------------------|
| Retenciones y Contribuciones por Pagar a Corto Plazo | 0.00 | 333.2 |
| Otras Cuentas por Pagar a Corto Plazo | 6,689.9 | 173,427.4 |
| Total Otras Cuentas por Pagar a Corto Plazo | 6,689.9 | 173,760.6 |

Otras Cuentas por Pagar a Corto Plazo

Los pagos se realizan conforme lo solicitan las áreas usuarias, de acuerdo a los programas correspondientes y a las fechas establecidas en el convenio de colaboración respectivo.

| Otras Cuentas por Pagar a Corto Plazo | Mayor a 365 | Menor o igual a 365 |
|------------------------------------------------------------------|--------------------|----------------------------|
| BORJA RENDÓN CONSULTORES, S.C. | | 116.5 |
| TELEFONOS DE MÉXICO, S.A.B. DE C.V. | | 19.6 |
| ESTIMULOS AL DESEMPEÑO 2022 (GEM) | | 19.2 |
| PROGRAMA CONECTA EDOMÉX | | 3,728.6 |
| TES IXTAPALUCA (CENTRO DE COOPERACIÓN ACADEMIA-INDUSTRIA) | | 2,000.0 |
| COMISIÓN FEDERAL DE ELECTRICIDAD CFE | | 26.0 |
| VÁZQUEZ NAVA CONSULTORES Y ABOGADOS S DE RL DE CV (LIBRO BLANCO) | | 775.0 |
| V. HUGO MIRANDA ZEPEDA (GRATIFICACIÓN ANUAL 2021) | | 5.0 |
| Total de Otras Cuentas por Pagar a Corto Plazo | 0.0 | 6,689.9 |

Los saldos presentados en las Cuentas por Pagar a Corto Plazo, corresponden a pagos de servicios para la operación de Consejo Mexiquense de Ciencia y Tecnología, así como de programas de apoyo que serán cubiertos conforme a reglas operación establecidas.

2. ESTADO DE ACTIVIDADES

INGRESOS DE GESTIÓN

Participaciones, Aportaciones, Convenios, Incentivos Derivados de la Colaboración Fiscal, Fondos Distintos de Aportaciones, Transferencias, Asignaciones, Subsidios y Subvenciones, y Pensiones y Jubilaciones.

Éste rubro se integra como sigue:

| | <u>2022</u> | <u>2021</u> |
|----------------------------------------------------|---------------------------|---------------------------|
| Subsidio Estatal (Gasto Corriente) | 96,816.5 | 103,824.0 |
| Programa de Acciones para el Desarrollo (PAD 2019) | 0.0 | 24,162.9 |
| Ingresos por Multas Electorales | 285,055.2 | 190,203.0 |
| Subtotal | 381,871.7 | 318,189.9 |
| Otros ingresos y beneficios | | |
| Ingresos Financieros | 4,834.3 | 1,748.8 |
| Otros Ingresos y Beneficios Varios | 7,434.7 | 1,397.3 |
| Subtotal | 12,269.0 | 3,146.1 |
| Total de Ingresos | 394,140.7 ===== | 321,336.0 ===== |

Al 31 de Diciembre de 2022, el Organismo recibió por concepto de Subsidio Estatal la cantidad de 96 millones 816.5 miles de pesos, de los cuales 20 millones 152.9 miles de pesos corresponden a contra-recibos que quedaron pendientes de cobro al cierre del Ejercicio Fiscal 2021. Así también se recibieron ingresos por sanciones económicas derivadas de infracciones cometidas por sujetos del régimen sancionador electoral por la cantidad de 285 millones 55.2 miles de pesos.

OTROS INGRESOS Y BENEFICIOS:

Utilidades y Rendimientos

La cantidad reflejada en este rubro para Diciembre 2022, es de 4 millones 834.3 miles de pesos, recurso que se genera principalmente por intereses de las cuentas bancarias e inversión de este Consejo.

Otros Ingresos y Beneficios Varios

La cantidad reflejada en este rubro para Diciembre es de 7 millones 434.7 miles de pesos, recursos que se integran principalmente de cancelaciones de pasivos, por la cantidad de 6 millones 249.8 miles de pesos.

Gastos y Otras Pérdidas

| | <u>2022</u> | <u>2021</u> |
|--------------------------------------------------------|--------------------------------------|--------------------------------------|
| Servicios Personales | 28,083.4 | 20,455.5 |
| Materiales y Suministros | 1,010.3 | 889.7 |
| Servicios Generales | 16,417.1 | 12,653.9 |
| Transferencias, Asignaciones, Subsidios y Otras Ayudas | 242,640.6 | 332,642.6 |
| Otros Gastos y Pérdidas Extraordinarias (Depreciación) | 797.0 | 993.8 |
| Total de Gastos y Otras Pérdidas | ----- 288,948.4 ===== | ----- 367,635.5 ===== |

3. ESTADO DE VARIACIÓN EN LA HACIENDA PÚBLICA

El patrimonio del Organismo se integra por los resultados de ejercicios anteriores, el resultado del ejercicio y por la revaluación de activo fijo, como a continuación se describe:

| Concepto | 2022 | 2021 |
|----------------------------------------------------|--------------------------------------|-------------------------------------|
| Resultado del Ejercicio (Ahorro/Desahorro) | 105,192.3 | -46,299.5 |
| Resultado de Ejercicios Anteriores | 42,462.3 | 88,761.8 |
| Reevaluó de Bienes Muebles | 519.4 | 519.4 |
| Patrimonio Generado al 31 de Diciembre 2022 | ----- 148,174.0 ===== | ----- 42,981.7 ===== |

4. ESTADO DE FLUJO DE EFECTIVO**Efectivo y Equivalente**

El saldo Inicial y Final en la cuenta de Efectivo y Equivalentes se describen a continuación:

| Efectivo y Equivalentes | 2022 | 2021 |
|------------------------------|------------------|------------------|
| Efectivo en Bancos-Tesorería | 145,949.0 | 207,412.2 |
| Total | 145,949.0 | 207,412.2 |

CONCILIACIÓN DE LOS FLUJOS DE EFECTIVO NETOS DE LAS ACTIVIDADES DE OPERACIÓN Y LA CUENTA DE AHORRO/DESAHORRO ANTES DE RUBROS EXTRAORDINARIOS.

| Integración de Flujo de Efectivo | 2022 | 2021 |
|-------------------------------------------------------------|------------|-----------|
| Flujos Netos de Efectivo por Actividades de Operación | 105,192.3 | -46,299.5 |
| Flujos Netos de Efectivo por Actividades de Inversión | 415.2 | 1,011.7 |
| Flujos Netos de Efectivo por Actividades de Financiamiento | -167,070.7 | 148,042.7 |
| Efectivo y Equivalentes al Efectivo al Inicio del Ejercicio | 207,412.2 | 104,657.3 |
| Efectivo y Equivalentes al Efectivo al Final del Ejercicio | 145,949.0 | 207,412.2 |

5. CONCILIACIÓN ENTRE LOS INGRESOS PRESUPUESTARIOS Y CONTABLES, ASÍ COMO ENTRE LOS EGRESOS PRESUPUESTARIOS Y LOS GASTOS CONTABLES

| Consejo Mexiquense de Ciencia y Tecnología Conciliación entre los Ingresos Presupuestarios y Contables Correspondiente del 1 de Enero al 31 de Diciembre de 2022 (Miles de Pesos) | |
|------------------------------------------------------------------------------------------------------------------------------------------------------------------------------------------------------------------------|------------------|
| 1. Ingresos Presupuestarios | 427,266.8 |
| 2. Más Ingresos Contables no Presupuestarios | 0.0 |
| Ingresos Financieros | |
| Incremento por Variación de Inventarios | |
| Disminución del Exceso de Estimaciones por Pérdida o Deterioro u Obsolescencia | |
| Disminución del Exceso de Provisiones | |
| Otros Ingresos y Beneficios Varios | |
| Otros Ingresos Contables no Presupuestarios | |
| 3. Menos Ingresos Presupuestarios no Contables | 33,126.1 |
| Aprovechamientos Patrimoniales | |
| Ingresos Derivados de Financiamientos | 31,684.9 |
| Otros Ingresos Presupuestarios no Contables | 1,441.2 |
| 4. Ingresos Contables (4 = 1 + 2 - 3) | 394,140.7 |

| Consejo Mexiquense de Ciencia y Tecnología Conciliación entre los Egresos Presupuestarios y los Gastos Contables Correspondiente del 1 de Enero al 31 de Diciembre de 2022 (Miles de Pesos) | |
|-----------------------------------------------------------------------------------------------------------------------------------------------------------------------------------------------------------------------------------|------------------|
| 1.- Total de Egresos Presupuestarios | 455,698.0 |
| 2.- Menos Egresos Presupuestarios no Contables | 167,546.6 |
| Materias Primas y Materiales de Producción y Comercialización | |
| Materiales y Suministros | |
| Mobiliario y Equipo de Administración | 35.0 |
| Mobiliario y Equipo Educacional y Recreativo | |
| Equipo e Instrumental Médico y de Laboratorio | |
| Vehículos y Equipo de Transporte | |
| Equipo de Defensa y Seguridad | |
| Maquinaria, Otros Equipos y Herramientas | |
| Activos Biológicos | |
| Bienes Inmuebles | |
| Activos Intangibles | |
| Obra Pública en Bienes de Dominio Público | |
| Obra Pública en Bienes Propios | |
| Acciones y Participaciones de Capital | |
| Compra de Títulos y Valores | |
| Concesión de Préstamos | |
| Inversiones en Fideicomisos, Mandatos y Otros Análogos | |
| Provisiones para Contingencias y Otras Erogaciones Especiales | |
| Amortización de la Deuda Pública | |
| Adeudos de Ejercicios Fiscales Anteriores (ADEFAS) | 167,511.6 |
| Otros Egresos Presupuestales no Contables | |
| 3. Más Gastos Contables no Presupuestales | 797.0 |
| Estimaciones, Depreciaciones, Deterioros, Obsolescencia y Amortizaciones | 797.0 |
| Provisiones | |
| Disminución de Inventarios | |
| Aumento por Insuficiencia de Estimaciones por Pérdida o Deterioro u Obsolescencia | |
| Aumento por Insuficiencia de Provisiones | |
| Otros Gastos | |
| Otros Gastos Contables no Presupuestales | |
| 4. Total de Gasto Contable (4 = 1 - 2 + 3) | 288,948.4 |

NOTAS DE MEMORIA (CUENTAS DE ORDEN)

Las cuentas que se manejan para efectos de estas notas son las siguientes:

| Consejo Mexiquense de Ciencia y Tecnología | | |
|---------------------------------------------------|----------------|----------------|
| CUENTAS DE ORDEN CONTABLES | | |
| (Miles de Pesos) | | |
| | <u>2022</u> | <u>2021</u> |
| CUENTAS DEUDORAS | | |
| Almacén | 2,343.3 | 1,700.3 |
| | <u>2,343.3</u> | <u>1,700.3</u> |
| CUENTAS ACREEDORAS | | |
| Artículos Disponibles por el Almacén | 545.7 | 549.8 |
| Artículos Distribuidos por el Almacén | 1,797.6 | 1,150.5 |
| | <u>2,343.3</u> | <u>1,700.3</u> |

| Consejo Mexiquense de Ciencia y Tecnología | | |
|------------------------------------------------------------------------------------------------|--------------------|------------------|
| CUENTAS DE ORDEN PRESUPUESTALES | | |
| (Miles de Pesos) | | |
| | <u>2022</u> | <u>2021</u> |
| CUENTAS DEUDORAS | | |
| Ley de Ingresos Estimada | 657,704.7 | 456,190.6 |
| Presupuesto de Egresos por Ejercer de Gastos de Funcionamiento | 6,169.8 | 12,381.1 |
| Presupuesto de Egresos Devengado de Gasto de Funcionamiento | 956.2 | 1,972.8 |
| Presupuesto de Egresos Pagado de Gastos de Funcionamiento | 44,554.6 | 32,026.3 |
| Presupuesto de Egresos por Ejercer de Transferencias, Asignaciones, Subsidios y Otras Ayudas | 188,864.0 | 51,978.4 |
| Presupuesto de Egresos Devengado de Transferencias, Asignaciones, Subsidios y Otras Ayudas | 5,728.6 | 171,437.5 |
| Presupuesto de Egresos Pagado de Transferencias, Asignaciones, Subsidios y Otras Ayudas | 236,912.0 | 161,205.1 |
| Presupuesto de Egresos por Ejercer de Bienes Muebles, Inmuebles e Intangibles | 775.2 | |
| Presupuesto de Egresos Pagado de Bienes Muebles, Inmuebles e Intangibles | 35.0 | |
| Presupuesto de Egresos por Ejercer de Intereses, Comisiones y Otros Gastos de la Deuda Pública | 6,197.7 | |
| Presupuesto de Egresos Pagado de Intereses, Comisiones y Otros Gastos de la Deuda Pública | 167,511.6 | 25,189.4 |
| | <u>1,315,409.4</u> | <u>912,381.2</u> |
| CUENTAS ACREEDORAS | | |
| Ley de Ingresos por Ejecutar | 230,437.9 | -102,925.3 |
| Ley de Ingresos Recaudado | 427,266.8 | 559,115.9 |
| Presupuesto de Egresos Aprobado de Gastos de Funcionamiento | 51,680.6 | 46,380.2 |
| Presupuesto de Egresos Aprobado de Transferencias, Asignaciones, Subsidios y Otras Ayudas | 431,504.6 | 384,621.0 |
| Presupuesto de Egresos Aprobado de Intereses, Comisiones y Otros Gastos de la Deuda Pública | 173,709.3 | 25,189.4 |
| Presupuesto de Egresos Aprobado de Bienes Muebles, Inmuebles e Intangibles | 810.2 | |
| | <u>1,315,409.4</u> | <u>912,381.2</u> |

NOTAS DE GESTIÓN ADMINISTRATIVA

1. INTRODUCCIÓN

Los Estados Financieros del Consejo Mexiquense de Ciencia y Tecnología, proveen de información financiera a los principales usuarios de la misma, al Congreso y a los ciudadanos.

2. PANORAMA ECONÓMICO Y FINANCIERO

Los recursos recibidos por el Gobierno del Estado de México en este ejercicio, son utilizados para dar cumplimiento al objetivo del Organismo, el cual es otorgar apoyos y subsidios a toda persona relacionada con la Ciencia y Tecnología.

3. AUTORIZACIÓN E HISTORIA

CONSTITUCIÓN

A través del Decreto número 67 del Ejecutivo del Estado de México, publicado en el periódico oficial "Gaceta del Gobierno" del 6 de abril de 2000, se creó el Organismo Público Descentralizado de carácter Estatal denominado Consejo Mexiquense de Ciencia y Tecnología, sectorizado a la entonces Secretaría de Educación y Bienestar Social; así mismo mediante acuerdo del Ejecutivo del Estado publicado en la Gaceta del Gobierno el 28 de junio de 2007, se determinó la sectorización del Organismo en la Secretaría de Finanzas.

Las tareas de modernización administrativa del Consejo Mexiquense de Ciencia y Tecnología son promovidas actualmente por el Director General del Organismo y coordinadas en su ejecución por la Unidad de Apoyo Administrativo, lo que ha permitido agilizar la toma de decisiones para impulsar en mayor medida las acciones que se realizan al respecto, en este sentido, se ha considerado prescindir de la Comisión Interna de Modernización y mejoramiento Integral del Organismo, sin detrimento en la ejecución y cumplimiento de los programas y acciones en la materia.

El 19 de febrero de 2008 se publicó en el Periódico Oficial "Gaceta del Gobierno" el Reglamento Interior del Consejo Mexiquense de Ciencia y Tecnología, en el que se estimó necesario modificar su estructura de organización, a efecto de impulsar en mayor medida sus programas relacionados con la difusión, el financiamiento y la formación de recursos humanos para el desarrollo de la ciencia y la tecnología; así como para salvaguardar los intereses del Organismo en los asuntos jurídicos en los que sea parte. Que la reestructuración del Consejo Mexiquense de Ciencia y Tecnología implicó, entre otras modificaciones, el cambio de denominación de la Dirección de Apoyo y Fomento a la Investigación Científica por Dirección de Investigación Científica y Formación de Recursos Humanos; de la Dirección de Apoyo y Fomento al Desarrollo Tecnológico por Dirección de Desarrollo Tecnológico y Vinculación, y de la Dirección de Vinculación del Sistema Estatal de Ciencia y Tecnología por Dirección de Financiamiento Divulgación y Difusión. Asimismo, estas modificaciones implicaron el reagrupamiento de atribuciones similares y complementarias bajo una misma unidad ejecutora; la creación de la Unidad de Apoyo Jurídico y la eliminación de la Unidad de Planeación y Difusión.

En fecha 25 de Septiembre de 2018, se realiza la fusión de la Unidad de Apoyo Administrativo y la Unidad de Apoyo Jurídico, dando origen a la Dirección Jurídica y Administrativa.

4. ORGANIZACIÓN Y OBJETO SOCIAL

Objeto social

- Coordinar la integración del Programa Estatal de Ciencia y Tecnología participando en su seguimiento y evaluación;

COMECYT

- Establecer el Sistema Estatal de Ciencia y Tecnología para identificar los recursos, necesidades, mecanismos e información que permitan promover la investigación y la coordinación entre los generadores y los usuarios del conocimiento;
- Promover la obtención de financiamientos para apoyar la realización de proyectos de investigación científica, desarrollo tecnológico, formación de recursos humanos, y de divulgación;
- Impulsar la participación de la comunidad académica, científica y de los sectores público, productivo y social en proyectos de fomento a la investigación científica y al desarrollo tecnológico;
- Proponer políticas y estrategias eficientes de coordinación y vinculación entre las instituciones de investigación y de Educación Superior del Estado, así como con los usuarios de ciencia y tecnología;
- Proponer y ejecutar programas y acciones que promuevan la formación, capacitación y superación de recursos humanos, en los diferentes tipos educativos, para impulsar la ciencia y tecnología;
- Establecer mecanismos para difundir la ciencia y la tecnología a los sectores de la sociedad, así como para facilitar el acceso a la información del sistema estatal de ciencia y tecnología;
- Ejecutar acciones de articulación y vinculación de las actividades científicas y tecnológicas con los sectores público, social y privado, para el mejoramiento de los niveles socioeconómicos y culturales de la población;
- Asesorar al Gobernador del Estado en materia de ciencia y tecnología para sustentar la planeación del desarrollo económico y social de la Entidad;
- Actuar como órgano de consultar y asesoría de las dependencias, organismos auxiliares y fideicomisos públicos de la administración pública estatal y municipal para el diseño y ejecución de proyectos de investigación científica y tecnológica; el establecimiento de centros de investigación y de enseñanza científica y tecnológica; y en general, en asuntos relacionados con su objeto;
- Fomentar el desarrollo de una cultura de ciencia y tecnología entre los sectores de la sociedad;
- Asesorar y prestar servicios de apoyo en materia de ciencia y tecnología a las personas físicas y morales que lo soliciten;
- Impulsar un Sistema Estatal para el uso de Internet inalámbrico fomentando la instalación de sitios de libre acceso gratuito en todas las comunidades académicas, científicas y de los sectores públicos, productivos y sociales;
- Las demás que se establezcan en otros ordenamientos.

a) Principal actividad

Promover y apoyar el avance científico y tecnológico, a través de una vinculación estrecha entre los sectores productivo y social, conjuntamente con los Centro de Investigación Científica y Desarrollo Tecnológico y las Instituciones de Educación Superior de la Entidad, con el propósito de lograr un desarrollo sustentable que coadyuve a la solución de las necesidades sociales y económicas del Estado.

b) Ejercicio fiscal

Ejercicio fiscal del 1 de enero al 31 de Diciembre de 2022

c) Régimen jurídico

El Consejo Mexiquense de Ciencia y Tecnología es un Organismo Público Descentralizado de carácter Estatal, con personalidad jurídica y patrimonio propios.

d) Consideraciones fiscales

El régimen fiscal para el Consejo Mexiquense de Ciencia y Tecnología, es el correspondiente a personas morales con fines no lucrativos; por su estructura jurídica y actividad que desarrolla, está sujeto básicamente a lo siguiente:

Contribuciones Federales

No es Causante del Impuesto Sobre la Renta (ISR) de las personas morales. Respecto al Impuesto al Valor agregado (IVA), el que paga por las adquisiciones de servicios se registra como parte del mismo bien.

Es retenedor de ISR sobre sueldos y Salarios, Asimilados, Por Honorarios y por Arrendamiento de Inmuebles.

Contribuciones locales

El Consejo Mexiquense con base al Artículo 23 del Código Financiero del Estado de México y Municipios, está exento del pago de impuestos, derechos y aportaciones locales.

Dentro de sus obligaciones el Consejo Mexiquense de Ciencia y Tecnología está Sujeto al Impuesto Sobre Erogaciones por Remuneraciones al Trabajo (3 por ciento sobre Nóminas).

e) Estructura Organizacional

**ORGANIGRAMA
CONSEJO MEXIQUENSE DE CIENCIA Y TECNOLOGÍA**

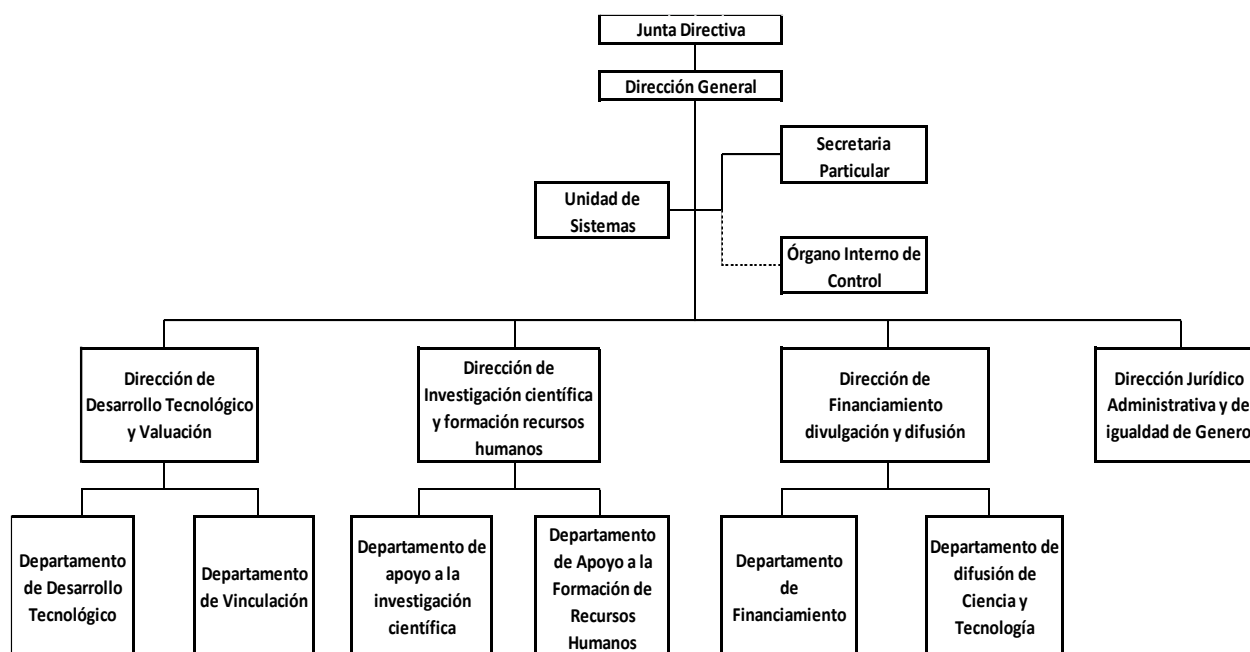

f) Fideicomisos, mandatos y análogos de los cuales es fideicomitente o fideicomisario

No Aplica.

5. BASES DE PREPARACIÓN DE LOS ESTADOS FINANCIEROS

El Consejo Mexiquense de Ciencia y Tecnología, como Organismo Público Descentralizado de carácter Estatal, es un Organismo Auxiliar del Poder Ejecutivo y forma parte de la Administración Pública del Estado de México, considerando en su caso, las disposiciones que sobre el particular establece la Ley para la Coordinación y Control de Organismos Auxiliares del Estado de México; por lo que registra contablemente sus operaciones al valor que tienen al momento de realizarse y preparar sus Estados Financieros con base en los Postulados Básicos de Contabilidad Gubernamental, de acuerdo con el Manual Único de Contabilidad Gubernamental para las Dependencias, Entidades Públicas del Gobierno y Municipios del Estado de México y sus Adecuaciones al Clasificador por Objeto del Gasto, en acuerdo con el Consejo Nacional de Armonización Contable (CONAC), así como la normatividad que en materia de registro contable, emite la Secretaría de Finanzas.

Postulados Básicos:

1. Sustancia Económica.
2. Entes Públicos.
3. Existencia Permanente.
4. Revelación Suficiente.
5. Importancia Relativa.
6. Registro e Integración Presupuestaria.
7. Consolidación de la Información Financiera.
8. Devengo Contable.
9. Valuación.
10. Dualidad Económica.
11. Consistencia.

Para el cumplimiento de su objeto y ejercicio de sus atribuciones, el Consejo Mexiquense de Ciencia y Tecnología, cuenta con servidores públicos generales y de confianza, en los Términos de la Ley Federal del Trabajo de los Servidores Públicos del Estado de México. Al respecto las relaciones laborales entre el Consejo Mexiquense y sus servidores públicos, se rigen con lo establecido en el Reglamento Interior y el Reglamento de Condiciones Generales de Trabajo de los Servidores Públicos Generales de este Consejo.

El personal del Consejo Mexiquense de Ciencia y Tecnología, goza de la seguridad social que instituye la Ley de Seguridad Social para los Servidores Públicos del Estado de México y Municipios.

6. POLÍTICAS DE CONTABILIDAD SIGNIFICATIVAS

- a) Con base en la "Circular de la Información Financiera para el Reconocimiento de los Efectos de la Inflación, que deben utilizar las Entidades del Sector Central y Auxiliar del Gobierno del Estado de México" a la que están sujetas las Entidades, del Sector Central, empresas de Participación Estatal Mayoritaria, Organismos Descentralizados, Entes Autónomos y Fideicomisos Públicos, se registra la actualización del activo fijo, su depreciación acumulada y del ejercicio.
- b) Se actualizara el valor de los bienes muebles, su depreciación acumulada y del ejercicio, con base en lo estipulado en el Manual Único de Contabilidad Gubernamental, que toma como base lo establecido en la NIF B-10, de las Normas de Información Financiera, emitidas por el Instituto Mexicano de Contadores Públicos, a través del CINIF, en la cual partir del 2007 no se aplica el procedimiento de reevaluación de los estados financieros de los entes gubernamentales.

c) Operaciones en el extranjero y sus efectos en la información financiera gubernamental.

No Aplica.

d) Método de Valuación de la inversión en Acciones de Compañías Subsidiarias no Consolidadas y Asociadas.

No Aplica.

e) Sistema y Método de Valuación de Inventarios y Costo de lo Vendido.

No Aplica.

f) Calculo de la Reserva Actuarial.

No Aplica.

g) Provisiones.

No Aplica.

h) Reservas.

No Aplica.

i) Cambios en Políticas Contables y Corrección de Errores.

No Aplica.

j) Depuración y Cancelación de Saldos.

Al 31 de diciembre de 2022 se realizó la cancelación de pasivos por la cantidad de 6 millones 249.8 miles de pesos, correspondientes a remanentes de recursos que ya no ejercerán, toda vez que se cumplió con las metas para los cuales fueron creados.

7. POSICIÓN EN MONEDA EXTRANJERA Y PROTECCIÓN POR RIESGO CAMBIARIO

No Aplica.

8. REPORTE ANALÍTICO DEL ACTIVO

a) La depreciación de los activos no circulantes, se calcula sobre valores de inversión por el método de línea recta a partir del mes siguiente a que se adquieren o entran en operación los bienes respectivos; aplicando los porcentos establecidos en el Manual Único de Contabilidad Gubernamental para las Dependencias y Entidades Públicas del Gobierno y Municipios del Estado de México, como se muestra en la nota de Bienes Inmuebles y Muebles.

| Concepto | Tasa |
|--------------------------------|------|
| Vehículos | 10% |
| Equipo de Cómputo | 20% |
| Mobiliario y Equipo de Oficina | 3% |
| Edificios | 2% |
| Maquinaria | 10% |
| El resto | 10% |

COMECYT

b) Cambios en el porcentaje de depreciación o valor residual de los activos.

No Aplica.

c) Importe de los gastos capitalizados en el ejercicio, tanto financieros como de investigación y desarrollo.

No Aplica.

d) Riesgos por tipo de cambio o tipo de interés de las inversiones financieras.

No Aplica.

e) Valor activado en el ejercicio de los bienes construidos por la entidad.

No Aplica.

f) Otras circunstancias de carácter significativo que afecten el activo, tales como bienes en garantía, señalados en embargos, litigios, títulos de inversiones entregados en garantías, baja significativa del valor de inversiones financieras, etc.

No Aplica.

g) Desmantelamiento de Activos, procedimientos, implicaciones, efectos contables.

No Aplica.

h) Administración de activos, en este Consejo los Activos se ocupan para los fines que fueron adquiridos.

Principales Variaciones en el Activo:

a) Inversiones en valores.

No Aplica.

b) Patrimonio de Organismos descentralizados de Control Presupuestario Indirecto.

No Aplica.

c) Inversiones en empresas de participación mayoritaria.

No Aplica.

d) Inversiones en empresas de participación minoritaria.

No Aplica.

e) Patrimonio de organismos descentralizados de control presupuestario directo, según corresponda.

No Aplica.

9. FIDEICOMISOS, MANDATOS Y ANÁLOGOS

No Aplica.

10. REPORTE DE LA RECAUDACIÓN

| | |
|------------------------------------|------------------|
| | <u>2022</u> |
| Subsidio Estatal (Gasto Corriente) | 96,816.5 |
| Ingresos por Multas Electorales | 285,055.2 |
| Subtotal | 381,871.7 |
| Otros ingresos y beneficios | |
| Ingresos Financieros | 4,834.3 |
| Otros Ingresos y Beneficios Varios | 7,434.7 |
| Subtotal | 12,269.0 |
| Total de Ingresos | 394,140.7 |
| | ===== |

11. INFORMACIÓN SOBRE LA DEUDA Y EL REPORTE ANALÍTICO DE LA DEUDA

No Aplica.

12. CALIFICACIONES OTORGADAS

No Aplica.

13. PROCESO DE MEJORA.

El Consejo Mexiquense de Ciencia y Tecnología, con base en las observaciones y sugerencias emitidas en su caso por las instancias de control y fiscalización, así como su responsabilidad sobre la objetividad, confiabilidad y oportunidad, en la preparación y presentación de la información financiera y presupuestal, como base para control y toma de decisiones sobre las operaciones, ejecución de programas, ejercicio del presupuesto y cumplimiento de los objetivos institucionales, promueve su seguimiento y los avances para su atención oportuna, de conformidad con las sugerencias y, en su caso, medidas correctivas y preventivas, así como acciones de mejora propuestas, que eviten su recurrencia y fomenten el manejo transparente de los recursos públicos e información sobre su gestión, con los avances y resultados que se informan a la Administración del Organismo.

14. INFORMACIÓN POR SEGMENTOS

No Aplica.

15. EVENTOS POSTERIORES AL CIERRE

No se presentó situación alguna en el periodo posterior al cierre, sobre hechos que afectaran económicamente al Organismo.

16. PARTES RELACIONADAS

No Aplica.

17. RESPONSABILIDAD SOBRE LA PRESENTACIÓN RAZONABLE DE LA INFORMACIÓN CONTABLE

“Bajo protesta de decir verdad declaramos que los estados financieros y sus notas, son razonablemente correctos y son responsabilidad del emisor”.

El Despacho Borja Rendón Consultores, S.C. dictaminó los Estados Financieros del Consejo Mexiquense de Ciencia y Tecnología al 31 de Diciembre de 2022, informando que presenta razonablemente en todos los aspectos materiales, la situación financiera del COMECyT.

INFORMACIÓN PRESUPUESTARIA

NOTA INGRESO PRESUPUESTAL

Con fundamento en la Fracción XXX del Artículo 61 de la Constitución Política del Estado Libre y Soberano de México que a la letra dice:

“Artículo 61.- Son facultades y obligaciones de la Legislatura:

...

XXX. Aprobar anualmente el Presupuesto de Egresos del Estado, previo examen, discusión y, en su caso, modificación del Proyecto enviado por el Ejecutivo Estatal, una vez aprobadas las contribuciones establecidas en la Ley de Ingresos del Estado, a más tardar el 15 de diciembre, o hasta el 31 del mismo mes, cuando inicie el periodo constitucional el Ejecutivo Federal. En el Presupuesto de Egresos se dispondrá de las medidas apropiadas para vigilar su correcta aplicación.

Si cumplidos los plazos a que se refiere el párrafo anterior no se hubieren aprobado los ordenamientos jurídico financieros referidos, seguirán en vigor hasta el 31 de enero del ejercicio fiscal inmediato siguiente los expedidos para el ejercicio fiscal inmediato anterior al de las iniciativas en discusión. En el caso de la Ley de Ingresos del Estado, sólo seguirán vigentes aquellos rubros que no se hayan visto afectados por la entrada en vigor de los ordenamientos legales correspondientes de carácter federal...”

Considerando que la Ley de Ingresos del Estado de México para el ejercicio fiscal del año 2022, fue autorizada mediante decreto número 18 de fecha 31 de enero y de acuerdo al Segundo Transitorio de la misma que a la letra dice:

TRANSITORIOS

...

“SEGUNDO.- Esta Ley entrará en vigor al día siguiente de su publicación.”

...

La Ley de Ingresos del Estado de México para el ejercicio fiscal del año 2022 entró en vigor el 1 de Febrero de 2022, y al amparo de la disposición Constitucional antes mencionada, se consideró para recibir los ingresos necesarios para cubrir las erogaciones previstas en el Presupuesto de Egresos del año inmediato anterior por un monto de 1 millón 441.2 miles de pesos mismos que sirvieron para sufragar las erogaciones de gasto corriente realizadas en el mes de Enero de 2022.

NOTA EGRESO PRESUPUESTAL

Con fundamento en la Fracción XXX del Artículo 61 de la Constitución Política del Estado Libre y Soberano de México que a la letra dice:

“Artículo 61.- Son facultades y obligaciones de la Legislatura:

...

XXX. Aprobar anualmente el Presupuesto de Egresos del Estado, previo examen, discusión y, en su caso, modificación del Proyecto enviado por el Ejecutivo Estatal, una vez aprobadas las contribuciones establecidas en la Ley de Ingresos del Estado, a más tardar el 15 de diciembre, o hasta el 31 del mismo mes, cuando inicie el periodo constitucional el Ejecutivo Federal. En el Presupuesto de Egresos se dispondrá de las medidas apropiadas para vigilar su correcta aplicación.

Si cumplidos los plazos a que se refiere el párrafo anterior no se hubieren aprobado los ordenamientos jurídico financieros referidos, seguirán en vigor hasta el 31 de enero del ejercicio fiscal inmediato siguiente los expedidos para el ejercicio fiscal inmediato anterior al de las iniciativas en discusión... En el caso del Presupuesto de Egresos, la extensión de su vigencia se entenderá referida únicamente a lo relativo al gasto corriente.”

Considerando que el Presupuesto de Egresos del Gobierno del Estado de México para el ejercicio fiscal del año 2022, fue autorizado mediante decreto número 20 de fecha 31 de enero y de acuerdo al Segundo Transitorio del mismo que a la letra dice:

TRANSITORIOS

...

“SEGUNDO. El presente Decreto entrara en vigor al día siguiente de su publicación.”

...

El Presupuesto de Egresos del Gobierno del Estado de México para el ejercicio fiscal del año 2022 entró en vigor el 1 de Febrero de 2022 y al amparo de la disposición Constitucional antes mencionada, se consideraron autorizadas las erogaciones de gasto corriente por un monto de 1 millón 441.2 miles de pesos en el capítulo 1000, 1 millón 366 mil pesos en el capítulo 2000 y 75.2 miles de pesos en el capítulo 3000, para el periodo comprendido del 1 al 31 de enero de 2022.

COMECyT

| Consejo Mexiquense de Ciencia y Tecnología Ingresos y Egresos Del 1 de Enero al 31 de Diciembre de 2022 (Miles de Pesos) | | | | | | | | | | | | | |
|-----------------------------------------------------------------------------------------------------------------------------------|------------------|------------------|--------------|------------------|------------------|------------------|--------------|----------------------|--------------|-------------------|--------------|----------------------|-------------|
| CONCEPTO | AUTORIZADO | ASIGNADO | % | AMPLIACIÓN | REDUCCIÓN | AUTORIZADO FINAL | % | PRESUPUESTO EJERCIDO | % | VARIACIÓN INICIAL | % | VARIACIÓN MODIFICADO | % |
| INGRESOS: | 466,823.4 | 468,264.6 | 100.0 | 483,764.5 | 294,324.4 | 657,704.7 | 100.0 | 427,266.8 | 100.0 | -40,997.8 | -8.8 | 230,437.9 | 35.0 |
| Superávit Ejercicio Anterior | | 1,441.2 | .3 | | | 1,441.2 | .2 | 1,441.2 | .3 | | | | |
| Ordinarios | 466,823.4 | 466,823.4 | 99.7 | 285,055.2 | 294,324.4 | 467,554.2 | 69.6 | 394,140.7 | 92.2 | -72,682.7 | -15.6 | 63,413.5 | 13.9 |
| Estatales | 466,823.4 | 466,823.4 | 99.7 | 285,055.2 | 294,324.4 | 467,554.2 | 69.6 | 394,140.7 | 92.2 | -72,682.7 | -15.6 | 63,413.5 | 13.9 |
| - Tributarios | | | | | | | | | | | | | |
| Impuestos sobre Erogaciones | | | | | | | | | | | | | |
| Impuestos sobre Tenencia | | | | | | | | | | | | | |
| Otros Impuestos y Accesorios | | | | | | | | | | | | | |
| - No Tributarios | | | | | | | | 4,834.3 | 1.1 | 4,834.3 | | -4,834.3 | |
| Derechos | | | | | | | | | | | | | |
| Sector Central | | | | | | | | | | | | | |
| Organismos Auxiliares | | | | | | | | | | | | | |
| Aportaciones de Mejoras | | | | | | | | | | | | | |
| Productos | | | | | | | | 4,834.3 | 1.1 | 4,834.3 | | -4,834.3 | |
| Aprovechamientos | | | | | | | | | | | | | |
| Ingresos Financieros | | | | | | | | | | | | | |
| Aportaciones y Cuotas de Seguridad Social | | | | | | | | | | | | | |
| Ingreso por Venta de Bienes y Servicios | 304,482.0 | 304,482.0 | 65.0 | | 285,055.2 | 19,426.8 | 3.0 | 7,434.7 | 1.7 | -297,047.3 | -97.6 | 11,992.1 | 61.7 |
| Transferencias, Asignaciones, Subsidio y Otras Ayudas | 162,341.4 | 162,341.4 | 34.7 | 285,055.2 | 9,269.2 | 438,127.4 | 66.6 | 381,871.7 | 89.4 | 219,530.3 | 135.2 | 56,255.7 | 12.8 |
| Federales | | | | | | | | | | | | | |
| Participaciones Federales | | | | | | | | | | | | | |
| Fondos de Aportaciones Ramo 33 | | | | | | | | | | | | | |
| Otros Apoyos Federales | | | | | | | | | | | | | |
| Extraordinarios | | | | 198,709.3 | | 198,709.3 | 30.2 | 31,684.9 | 7.4 | 31,684.9 | | 167,024.4 | 84.1 |
| Generación de ADEFAS | | | | 173,709.3 | | 173,709.3 | | 6,684.9 | | | | | |
| Financiamientos | | | | 25,000.0 | | 25,000.0 | 3.8 | 25,000.0 | | 25,000.0 | | | |
| EGRESOS: | 466,823.4 | 468,264.6 | 100.0 | 263,817.5 | 74,377.4 | 657,704.7 | 100.0 | 455,698.0 | 100.0 | 12,566.6 | 2.7 | 202,006.7 | 30.7 |
| Poderes Legislativo y Judicial | | | | | | | | | | | | | |
| Poder Legislativo | | | | | | | | | | | | | |
| Poder Judicial | | | | | | | | | | | | | |
| Gasto Total de Poder Ejecutivo | 466,823.4 | 468,264.6 | 100.0 | 263,817.5 | 74,377.4 | 657,704.7 | 100.0 | 455,698.0 | 100.0 | 12,566.6 | 2.7 | 202,006.7 | 30.7 |
| Gasto Programable: | 466,823.4 | 468,264.6 | 100.0 | 90,108.2 | 74,377.4 | 483,996.4 | 73.6 | 288,186.4 | 63.2 | 180,078.2 | 38.5 | 195,809.0 | 40.5 |
| Gasto Corriente | 39,746.5 | 41,187.7 | 8.8 | 21,887.5 | 11,394.6 | 51,680.6 | 7.9 | 45,510.8 | 10.0 | -4,323.1 | -10.5 | 6,169.8 | 11.9 |
| Servicios Personales | 29,320.5 | 30,686.5 | 6.6 | 6,151.4 | 6,151.4 | 30,686.5 | 4.7 | 28,083.4 | 6.2 | 2,603.1 | 8.5 | 2,603.1 | 8.5 |
| Gasto Operativo | 10,426.0 | 10,501.2 | 2.2 | 15,736.1 | 5,243.2 | 20,994.1 | 3.2 | 17,427.4 | 3.8 | -6,926.2 | -66.0 | 3,566.7 | 17.0 |
| - Materiales y Suministros | 604.7 | 604.7 | .1 | 528.1 | 116.8 | 1,016.0 | .2 | 1,010.3 | .2 | -405.6 | -67.1 | 5.7 | .6 |
| - Servicios Generales | 9,821.3 | 9,896.5 | 2.1 | 15,208.0 | 5,126.4 | 19,978.1 | 3.0 | 16,417.1 | 3.6 | -6,520.6 | -65.9 | 3,561.0 | 17.8 |
| Transferencias | 427,076.9 | 427,076.9 | 91.2 | 67,410.5 | 62,982.8 | 431,504.6 | 65.6 | 242,640.6 | 53.2 | 184,436.3 | 43.2 | 188,864.0 | 43.8 |
| - Organismos Autónomos | | | | | | | | | | | | | |
| - Subsidios y Apoyos | 427,076.9 | 427,076.9 | 91.2 | 67,410.5 | 62,982.8 | 431,504.6 | 65.6 | 242,640.6 | 53.2 | 184,436.3 | 43.2 | 188,864.0 | 43.8 |
| Inversión Pública | | | | 810.2 | | 810.2 | .1 | 35.0 | .0 | -35.0 | | 775.2 | 95.7 |
| - Bienes Muebles e Inmuebles | | | | 810.2 | | 810.2 | .1 | 35.0 | .0 | -35.0 | | 775.2 | 95.7 |
| - Obra Pública | | | | | | | | | | | | | |
| - Inversión Financiera | | | | | | | | | | | | | |
| Gasto no Programable | | | | 173,709.3 | | 173,709.3 | 26.4 | 167,511.6 | 36.8 | -167,511.6 | | 6,197.7 | 3.6 |
| Transferencias a Municipios | | | | | | | | | | | | | |
| - Participaciones | | | | | | | | | | | | | |
| - Aportaciones del Ramo 33 | | | | | | | | | | | | | |
| - Convenios | | | | | | | | | | | | | |
| Deuda Pública | | | | 173,709.3 | | 173,709.3 | 26.4 | 167,511.6 | 36.8 | -167,511.6 | | 6,197.7 | 3.6 |
| - Costo Financiero de la Deuda | | | | | | | | | | | | | |
| - Amortizaciones | | | | | | | | | | | | | |
| - Pago de ADEFAS | | | | 173,709.3 | | 173,709.3 | 26.4 | 167,511.6 | 36.8 | -167,511.6 | | 6,197.7 | 3.6 |
| Superávit(+) / Déficit (-) | | | | 219,947.0 | 219,947.0 | | | -28,431.2 | -6.2 | 28,431.2 | | 28,431.2 | |
| % de los Ingresos | | | | | | | | -6.7 | | | | | |

Consejo Mexiquense de Ciencia y Tecnología
Indicadores de Postura Fiscal Integrado
Del 1 de Enero al 31 de Diciembre de 2022
(Miles de Pesos)

| Concepto | Estimado | Devengado | Pagado ³ |
|-------------------------------------------------------------------------|------------------|------------------|---------------------|
| I. Ingresos Presupuestarios (I=1+2) | 468,264.6 | 427,266.8 | 427,266.8 |
| 1. Ingresos del Gobierno de la Entidad Federativa ¹ | | | 0 |
| 2. Ingresos del Sector Paraestatal ¹ | 468,264.6 | 427,266.8 | 427,266.8 |
| II. Egresos Presupuestarios (II=3+4) | 468,264.6 | 455,698.0 | 449,013.2 |
| 3. Egresos del Gobierno de la Entidad Federativa ² | | | 0 |
| 4. Egresos del Sector Paraestatal ² | 468,264.6 | 455,698.0 | 449,013.2 |
| III. Balance Presupuestario (Superávit o Déficit) (III = I - II) | 0.0 | -28,431.2 | -21,746.4 |

| Concepto | Estimado | Devengado | Pagado ³ |
|----------------------------------------------------------------|------------|------------------|---------------------|
| III. Balance presupuestario (Superávit o Déficit) | 0.0 | -28,431.2 | -21,746.4 |
| IV. Intereses, Comisiones y Gastos de la Deuda | 0.0 | 0.0 | 0 |
| V. Balance Primario (Superávit o Déficit) (V= III - IV) | 0.0 | -28,431.2 | -21,746.4 |

| Concepto | Estimado | Devengado | Pagado ³ |
|--------------------------------------------------------|------------|------------|---------------------|
| A. Financiamiento | | | 0.0 |
| B. Amortización de la deuda | | | 0.0 |
| C. Endeudamiento ó desendeudamiento (C = A - B) | 0.0 | 0.0 | 0.0 |

COMECyT

Consejo Mexiquense de Ciencia y Tecnología
Estado Analítico de Ingresos
Del 1 de Enero al 31 de Diciembre de 2022
(Miles de Pesos)

| Rubro de Ingresos | Ingreso | | | | | Diferencia |
|-----------------------------------------------------------------------------------------------------------------------------|------------------|----------------------------|------------------|----------------------|------------------|------------------|
| | Estimado | Ampliaciones y Reducciones | Modificado | Devengado | Recaudado | |
| | (1) | (2) | (3= 1 + 2) | (4) | (5) | (6= 5 - 1) |
| Impuestos | | | 0 | | | 0 |
| Cuotas y Aportaciones de Seguridad Social | | | 0 | | | 0 |
| Contribuciones de Mejoras | | | 0 | | | 0 |
| Derechos | | | 0 | | | 0 |
| Productos | | | 0 | 4,834.3 | 4,834.3 | 4,834.3 |
| Aprovechamientos | 1,441.2 | | 1,441.2 | 8,875.9 | 8,875.9 | 7,434.7 |
| Ingresos por Ventas de Bienes, Prestación de Servicios y Otros Ingresos | 304,482.0 | -285,055.2 | 19,426.8 | | | -304,482.0 |
| Participaciones, Aportaciones, Convenios, Incentivos Derivados de la Colaboración Fiscal y Fondos Distintos de Aportaciones | | | 0 | | | 0 |
| Transferencias, Asignaciones, Subsidios y Subvenciones, y Pensiones y Jubilaciones | 162,341.4 | 275,786.0 | 438,127.4 | 381,871.7 | 381,871.7 | 219,530.3 |
| Ingresos Derivados de Financiamientos | | 198,709.3 | 198,709.3 | 31,684.9 | 31,684.9 | 31,684.9 |
| Total | 468,264.6 | 189,440.1 | 657,704.7 | 427,266.8 | 427,266.8 | -40,997.8 |
| | | | | Ingresos excedentes¹ | | |

| Estado Analítico de Ingresos Por Fuente de Financiamiento | Ingreso | | | | | Diferencia |
|-------------------------------------------------------------------------------------------------------------------------------------------------------------------------------------------------|------------------|----------------------------|------------------|----------------------|------------------|------------------|
| | Estimado | Ampliaciones y Reducciones | Modificado | Devengado | Recaudado | |
| | (1) | (2) | (3= 1 + 2) | (4) | (5) | (6= 5 - 1) |
| Ingresos del Poder Ejecutivo Federal o Estatal y de los Municipios | 0 | 0 | 0 | 0 | 0 | 0 |
| Impuestos | | | 0 | | | 0 |
| Cuotas y Aportaciones de Seguridad Social | | | 0 | | | 0 |
| Contribuciones de Mejoras | | | 0 | | | 0 |
| Derechos | 0 | 0 | 0 | 0 | 0 | 0 |
| Productos | | | 0 | | | 0 |
| Aprovechamientos | | | 0 | | | 0 |
| Participaciones, Aportaciones, Convenios, Incentivos Derivados de la Colaboración Fiscal y Fondos Distintos de Aportaciones | | | 0 | | | 0 |
| Transferencias, Asignaciones, Subsidios y Subvenciones, y Pensiones y Jubilaciones | | | 0 | | | 0 |
| Ingresos de los Entes Públicos de los Poderes Legislativo y Judicial, de los Organos Autónomos y del Sector Paraestatal o Paramunicipal, así como de las Empresas Productivas del Estado | 468,264.6 | -9,269.2 | 458,995.4 | 395,581.9 | 395,581.9 | -72,682.7 |
| Cuotas y Aportaciones de Seguridad Social | 0 | 0 | 0 | 0 | 0 | 0 |
| Productos | 0 | 0 | 0 | 4,834.3 | 4,834.3 | 4,834.3 |
| Ingresos por Venta de Bienes, Prestación de Servicios y Otros Ingresos | 305,923.2 | -285,055.2 | 20,868.0 | 8,875.9 | 8,875.9 | -297,047.3 |
| Transferencias, Asignaciones, Subsidios y Subvenciones, y Pensiones y Jubilaciones | 162,341.4 | 275,786.0 | 438,127.4 | 381,871.7 | 381,871.7 | 219,530.3 |
| Ingresos Derivados de Financiamiento | 0 | 198,709.3 | 198,709.3 | 31,684.9 | 31,684.9 | 31,684.9 |
| Ingresos Derivados de Financiamientos | 0 | 198,709.3 | 198,709.3 | 31,684.9 | 31,684.9 | 31,684.9 |
| Total | 468,264.6 | 189,440.1 | 657,704.7 | 427,266.8 | 427,266.8 | -40,997.8 |
| | | | | Ingresos excedentes¹ | | |

CUENTA PÚBLICA DEL GOBIERNO, ORGANISMOS AUXILIARES Y AUTÓNOMOS DEL ESTADO DE MÉXICO 2022

Consejo Mexiquense de Ciencia y Tecnología
INGRESOS
(Miles de Pesos)

| INGRESOS | AUTORIZADO | ASIGNADO | PRESUPUESTO 2022 | | TOTAL AUTORIZADO | RECAUDADO | VARIACIÓN | |
|--------------------------------------------------------------------------------------------------------------------------------------------------------|------------------|------------------|-------------------------------|-------------------------------|------------------|------------------|------------------|--------------|
| | | | ASIGNACIONES Y/O AMPLIACIONES | REDUCCIONES Y/O DISMINUCIONES | | | IMPORTE | % |
| INGRESOS DE GESTIÓN | 304,482.0 | 304,482.0 | | 285,055.2 | 19,426.8 | | 19,426.8 | 100.0 |
| Ingresos por Venta de Bienes y Servicios | 304,482.0 | 304,482.0 | | 285,055.2 | 19,426.8 | | 19,426.8 | 100.0 |
| PARTICIPACIONES, APORTACIONES, TRANSFERENCIAS, ASIGNACIONES, SUBSIDIOS Y OTRAS AYUDAS | 162,341.4 | 162,341.4 | 285,055.2 | 9,269.2 | 438,127.4 | 381,871.7 | 56,255.7 | 12.8 |
| Subsidio | 162,341.4 | 162,341.4 | 285,055.2 | 9,269.2 | 438,127.4 | 381,871.7 | 56,255.7 | 12.8 |
| OTROS INGRESOS Y BENEFICIOS | | 1,441.2 | 198,709.3 | | 200,150.5 | 45,395.1 | 154,755.4 | 77.3 |
| Productos | | | | | | 4,834.3 | -4,834.3 | #DIV/0! |
| Pasivos que se Generen como Resultado de Erogaciones que se Devengan en el Ejercicio Fiscal pero que queden Pendientes de Liquidar al Cierre del Mismo | | | 173,709.3 | | 173,709.3 | 6,684.9 | 167,024.4 | 96.2 |
| Disponibilidades | | | 25,000.0 | | 25,000.0 | 25,000.0 | | |
| Aplicación de Remanentes | | 1,441.2 | | | 1,441.2 | 1,441.2 | | |
| Ingresos Diversos | | | | | | 7,434.7 | -7,434.7 | |
| T O T A L | 466,823.4 | 468,264.6 | 483,764.5 | 294,324.4 | 657,704.7 | 427,266.8 | 230,437.9 | 35.0 |

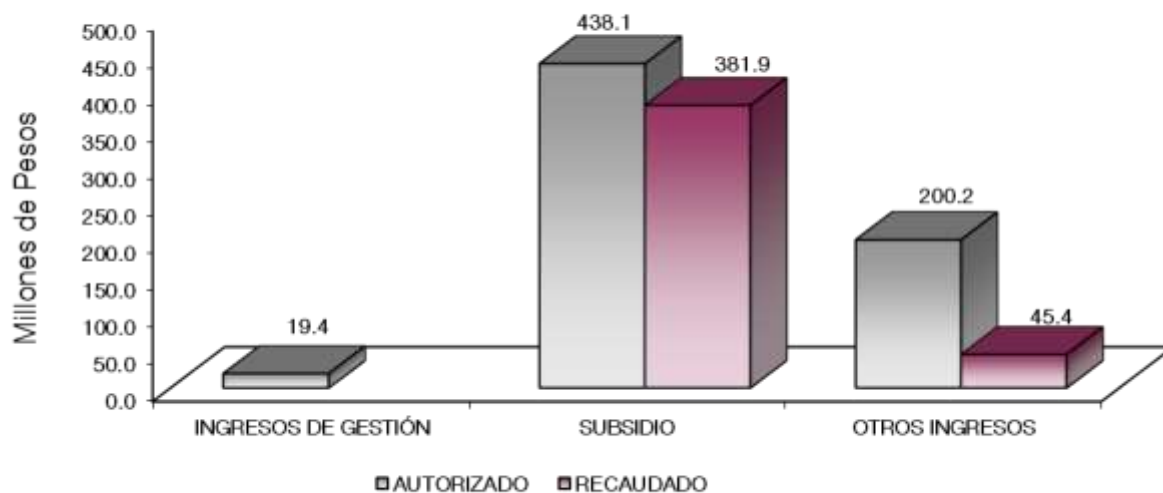

NOTAS AL PRESUPUESTO DE INGRESOS

INGRESOS

Ingresos por Venta de Bienes y Servicios

Se tuvo previsto recaudar ingresos por 468 millones 264.6 miles de pesos, posteriormente se autorizaron ampliaciones y cancelaciones netas por 189 millones 440.1 miles de pesos, obteniendo un autorizado por 657 millones 704.7 miles de pesos, logrando recaudar 427 millones 266.8 miles de pesos, por lo que se obtuvo una variación de menos por 230 millones 437.9 miles de pesos, que representó el 35 por ciento del total autorizado.

PARTICIPACIONES, APORTACIONES, TRANSFERENCIAS, ASIGNACIONES, SUBSIDIOS Y OTRAS AYUDAS

Subsidio

Se tuvo previsto recaudar ingresos por 162 millones 341.4 miles de pesos posteriormente, se autorizaron ampliaciones y cancelaciones presupuestales netas por 275 millones 786 mil pesos, lo que determinó un presupuesto autorizado por 438 millones 127.4 miles de pesos, logrando recaudar 381 millones 871.7 miles de pesos, obteniendo una variación por 56 millones 255.7 miles de pesos, lo que representó el 12.8 por ciento del total autorizado.

OTROS INGRESOS Y BENEFICIOS

Durante el ejercicio se recaudaron 45 millones 395.1 miles de pesos, principalmente de Ingresos Diversos por una ampliación no líquida con disponibilidades de ejercicios anteriores.

CUENTA PÚBLICA DEL GOBIERNO, ORGANISMOS AUXILIARES Y AUTÓNOMOS DEL ESTADO DE MÉXICO 2022

Consejo Mexiquense de Ciencia y Tecnología
Estado Analítico del Ejercicio del Presupuesto de Egresos
Clasificación por Objeto del Gasto (Capítulo y Concepto)
Del 1 de Enero al 31 de Diciembre de 2022
(Miles de Pesos)

| Concepto | Egresos | | | | | Subejercicio 6 = (3 - 4) |
|---------------------------------------------------------------------------|------------------|--------------------------------|------------------|------------------|------------------|-----------------------------|
| | Aprobado | Ampliaciones/ (Reducciones) | Modificado | Devengado | Pagado | |
| | 1 | 2 | 3 = (1 + 2) | 4 | 5 | |
| Servicios Personales | 30,686.5 | .0 | 30,686.5 | 28,083.4 | 28,064.2 | 2,603.1 |
| Remuneraciones al Personal de Carácter Permanente | 13,860.7 | -1,000.9 | 12,859.8 | 12,085.8 | 12,085.8 | 774.0 |
| Remuneraciones al Personal de Carácter Transitorio | | | .0 | | | .0 |
| Remuneraciones Adicionales y Especiales | 7,932.6 | 1,070.5 | 9,003.1 | 8,681.1 | 8,681.1 | 322.0 |
| Seguridad Social | 6,629.2 | -1,460.7 | 5,168.5 | 4,160.2 | 4,160.2 | 1,008.3 |
| Otras Prestaciones Sociales y Económicas | 1,720.2 | 1,504.8 | 3,225.0 | 2,760.4 | 2,760.4 | 464.6 |
| Previsiones | | | .0 | | | .0 |
| Pago de Estímulos a Servidores Públicos | 543.8 | -113.7 | 430.1 | 395.9 | 376.7 | 34.2 |
| Materiales y Suministros | 604.7 | 411.3 | 1,016.0 | 1,010.3 | 1,010.3 | 5.7 |
| Materiales de Administración, Emisión de Documentos y Artículos Oficiales | 166.6 | 361.0 | 527.6 | 527.6 | 527.6 | .0 |
| Alimentos y Utensilios | 105.1 | 12.7 | 117.8 | 117.8 | 117.8 | .0 |
| Materias Primas y Materiales de Producción y Comercialización | | | .0 | | | .0 |
| Materiales y Artículos de Construcción y de Reparación | 153.6 | -4.4 | 149.2 | 144.9 | 144.9 | 4.3 |
| Productos Químicos, Farmacéuticos y de Laboratorio | | 9.6 | 9.6 | 9.6 | 9.6 | .0 |
| Combustibles, Lubricantes y Aditivos | 170.2 | -10.8 | 159.4 | 159.4 | 159.4 | .0 |
| Vestuario, Blancos, Prendas de Protección y Artículos Deportivos | .0 | .5 | .5 | .5 | .5 | .0 |
| Materiales y Suministros Para Seguridad | | | .0 | | | .0 |
| Herramientas, Refacciones y Accesorios Menores | 9.2 | 42.7 | 51.9 | 50.5 | 50.5 | 1.4 |
| Servicios Generales | 9,896.5 | 10,081.6 | 19,978.1 | 16,417.1 | 15,480.1 | 3,561.0 |
| Servicios Básicos | 685.6 | 2.9 | 688.5 | 370.1 | 324.6 | 318.4 |
| Servicios de Arrendamiento | 1,259.0 | 813.1 | 2,072.1 | 1,321.4 | 1,321.4 | 750.7 |
| Servicios Profesionales, Científicos, Técnicos y Otros Servicios | 6,301.0 | 5,492.5 | 11,793.5 | 10,528.6 | 9,637.1 | 1,264.9 |
| Servicios Financieros, Bancarios y Comerciales | 230.5 | -29.5 | 201.0 | 111.7 | 111.7 | 89.3 |
| Servicios de Instalación, Reparación, Mantenimiento y Conservación | 506.8 | 211.7 | 718.5 | 712.5 | 712.5 | 6.0 |
| Servicios de Comunicación Social y Publicidad | 99.6 | 996.3 | 1,095.9 | 1,085.1 | 1,085.1 | 10.8 |
| Servicios de Traslado y Viáticos | 263.7 | 23.3 | 287.0 | 265.3 | 265.3 | 21.7 |
| Servicios Oficiales | 64.8 | 2,199.1 | 2,263.9 | 1,269.5 | 1,269.5 | 994.4 |
| Otros Servicios Generales | 485.5 | 372.2 | 857.7 | 752.9 | 752.9 | 104.8 |
| Transferencias, Asignaciones, Subsidios y Otras Ayudas | 427,076.9 | 4,427.7 | 431,504.6 | 242,640.6 | 236,912.0 | 188,864.0 |
| Transferencias Internas y Asignaciones al Sector Público | | | .0 | | | .0 |
| Transferencias al Resto del Sector Público | | | .0 | | | .0 |
| Subsidios y Subvenciones | 420,988.8 | -12,435.6 | 408,553.2 | 223,472.7 | 219,744.1 | 185,080.5 |
| Ayudas Sociales | 6,088.1 | 16,863.3 | 22,951.4 | 19,167.9 | 17,167.9 | 3,783.5 |
| Pensiones y Jubilaciones | | | .0 | | | .0 |
| Transferencias a Fideicomisos, Mandatos y Otros Análogos | | | .0 | | | .0 |
| Transferencias a la Seguridad Social | | | .0 | | | .0 |
| Donativos | | | .0 | | | .0 |
| Transferencias al Exterior | | | .0 | | | .0 |
| Bienes Muebles, Inmuebles e Intangibles | .0 | 810.2 | 810.2 | 35.0 | 35.0 | 775.2 |
| Mobiliario y Equipo de Administración | .0 | 35.0 | 35.0 | 35.0 | 35.0 | .0 |
| Mobiliario y Equipo Educativo y Recreativo | | | .0 | | | .0 |
| Equipo e Instrumental Médico y de Laboratorio | | | .0 | | | .0 |
| Vehículos y Equipo de Transporte | .0 | 775.2 | 775.2 | .0 | .0 | 775.2 |
| Equipo de Defensa y Seguridad | | | .0 | | | .0 |
| Maquinaria, Otros Equipos y Herramientas | | | .0 | | | .0 |
| Activos Biológicos | | | .0 | | | .0 |
| Bienes Inmuebles | | | .0 | | | .0 |
| Activos Intangibles | | | .0 | | | .0 |
| Inversión Pública | .0 | .0 | .0 | .0 | .0 | .0 |
| Obra Pública en Bienes de Dominio Público | | | .0 | | | .0 |
| Obra Pública en Bienes Propios | | | .0 | | | .0 |
| Proyectos Productivos y Acciones de Fomento | | | .0 | | | .0 |
| Inversiones Financieras y Otras Provisiones | .0 | .0 | .0 | .0 | .0 | .0 |
| Inversiones Para el Fomento de Actividades Productivas | | | .0 | | | .0 |
| Acciones y Participaciones de Capital | | | .0 | | | .0 |
| Compra de Títulos y Valores | | | .0 | | | .0 |
| Concesión de Préstamos | | | .0 | | | .0 |
| Inversiones en Fideicomisos, Mandatos y Otros Análogos | | | .0 | | | .0 |
| Otras Inversiones Financieras | | | .0 | | | .0 |
| Provisiones para Contingencias y Otras Erogaciones Especiales | | | .0 | | | .0 |
| Participaciones y Aportaciones | .0 | .0 | .0 | .0 | .0 | .0 |
| Participaciones | | | .0 | | | .0 |
| Aportaciones | | | .0 | | | .0 |
| Convenios | | | .0 | | | .0 |
| Deuda Pública | .0 | 173,709.3 | 173,709.3 | 167,511.6 | 167,511.6 | 6,197.7 |
| Amortización de la Deuda Pública | | | .0 | | | .0 |
| Intereses de la Deuda Pública | | | .0 | | | .0 |
| Comisiones de la Deuda Pública | | | .0 | | | .0 |
| Gastos de la Deuda Pública | | | .0 | | | .0 |
| Costo por Coberturas | | | .0 | | | .0 |
| Apoyos Financieros | | | .0 | | | .0 |
| Adeudos de Ejercicios Fiscales Anteriores | | 173,709.3 | 173,709.3 | 167,511.6 | 167,511.6 | 6,197.7 |
| Total del Gasto | 468,264.6 | 189,440.1 | 657,704.7 | 455,698.0 | 449,013.2 | 202,006.7 |

Consejo Mexiquense de Ciencia y Tecnología
Estado Analítico del Ejercicio del Presupuesto de Egresos
Clasificación Económica (por Tipo de Gasto)
Del 1 de Enero al 31 de Diciembre de 2022
(Miles de Pesos)

| Concepto | Egresos | | | | | Subejercicio 6 = (3 - 4) |
|---------------------------------------------------|------------------|--------------------------------|------------------|------------------|------------------|-------------------------------|
| | Aprobado | Ampliaciones/ (Reducciones) | Modificado | Devengado | Pagado | |
| | 1 | 2 | 3 = (1 + 2) | 4 | 5 | |
| Gasto Corriente | 468,264.6 | 14,920.6 | 483,185.2 | 288,151.4 | 281,466.6 | 195,033.8 |
| Gasto de Capital | | 810.2 | 810.2 | 35.0 | 35.0 | 775.2 |
| Amortización de la Deuda y Disminución de Pasivos | | 173,709.3 | 173,709.3 | 167,511.6 | 167,511.6 | 6,197.7 |
| Pensiones y Jubilaciones | | | - | | | 0.0 |
| Participaciones | | | - | | | 0.0 |
| Total del Gasto | 468,264.6 | 189,440.1 | 657,704.7 | 455,698.0 | 449,013.2 | 202,006.7 |

Consejo Mexiquense de Ciencia y Tecnología
Estado Analítico del Ejercicio del Presupuesto de Egresos
Clasificación Administrativa
Del 1 de Enero al 31 de Diciembre de 2022
(Miles de Pesos)

| Concepto | Egresos | | | | | Subejercicio 6 = (3 - 4) |
|-------------------------------------------------------------------------------------------------------|------------------|--------------------------------|------------------|------------------|------------------|-------------------------------|
| | Aprobado | Ampliaciones/ (Reducciones) | Modificado | Devengado | Pagado | |
| | 1 | 2 | 3 = (1 + 2) | 4 | 5 | |
| Entidades Paraestatales y Fideicomisos No Empresariales y No Financieros | 468,264.6 | 189,440.1 | 657,704.7 | 455,698.0 | 449,013.2 | 202,006.7 |
| Instituciones Públicas de Seguridad Social | | | - | | | - |
| Entidades Paraestatales Empresariales No Financieras con Participación Estatal Mayoritaria | | | - | | | - |
| Fideicomisos Empresariales No Financieros con Participación Estatal Mayoritaria | | | - | | | - |
| Entidades Paraestatales Empresariales Financieras Monetarias con Participación Estatal Mayoritaria | | | - | | | - |
| Entidades Paraestatales Empresariales Financieras No Monetarias con Participación Estatal Mayoritaria | | | - | | | - |
| Fideicomisos Financieros Públicos con Participación Estatal Mayoritaria | | | - | | | - |
| Total del Gasto | 468,264.6 | 189,440.1 | 657,704.7 | 455,698.0 | 449,013.2 | 202,006.7 |

Consejo Mexiquense de Ciencia y Tecnología
Estado Analítico del Ejercicio del Presupuesto de Egresos
Clasificación Administrativa
Del 1 de Enero al 31 de Diciembre de 2022
(Miles de Pesos)

| Concepto | Egresos | | | | | Subejercicio 6 = (3 - 4) |
|---------------------------------------------------|------------------|--------------------------------|------------------|------------------|------------------|-------------------------------|
| | Aprobado | Ampliaciones/ (Reducciones) | Modificado | Devengado | Pagado | |
| | 1 | 2 | 3 = (1 + 2) | 4 | 5 | |
| 207C05 Consejo Mexiquense de Ciencia y Tecnología | 468,264.6 | 189,440.1 | 657,704.7 | 455,698.0 | 449,013.2 | 202,006.7 |
| Total del Gasto | 468,264.6 | 189,440.1 | 657,704.7 | 455,698.0 | 449,013.2 | 202,006.7 |

Consejo Mexiquense de Ciencia y Tecnología
Estado Analítico del Ejercicio del Presupuesto de Egresos
Clasificación Administrativa
Del 1 de Enero al 31 de Diciembre de 2022
(Miles de Pesos)

| Concepto | Egresos | | | | | Subejercicio |
|------------------------|------------------|--------------------------------|------------------|------------------|------------------|------------------|
| | Aprobado | Ampliaciones/ (Reducciones) | Modificado | Devengado | Pagado | |
| | 1 | 2 | 3 = (1 + 2) | 4 | 5 | 6 = (3 - 4) |
| Poder Ejecutivo | 468,264.6 | 189,440.1 | 657,704.7 | 455,698.0 | 449,013.2 | 202,006.7 |
| Poder Legislativo | | | - | | | - |
| Poder Judicial | | | - | | | - |
| Órganos Autónomos | | | - | | | - |
| Total del Gasto | 468,264.6 | 189,440.1 | 657,704.7 | 455,698.0 | 449,013.2 | 202,006.7 |

Consejo Mexiquense de Ciencia y Tecnología
Estado Analítico del Ejercicio del Presupuesto de Egresos
Clasificación Funcional (Finalidad y Función)
Del 1 de Enero al 31 de Diciembre de 2022
(Miles de Pesos)

| Concepto | Egresos | | | | | Subejercicio |
|-----------------------------------------------------------------------------------------------|------------------|--------------------------------|------------------|------------------|------------------|------------------|
| | Aprobado | Ampliaciones/ (Reducciones) | Modificado | Devengado | Pagado | |
| | 1 | 2 | 3 = (1 + 2) | 4 | 5 | 6 = (3 - 4) |
| Gobierno | 1,240.1 | 1,324.4 | 2,564.5 | 2,230.2 | 2,230.2 | 334.3 |
| Legislación | | | - | | | - |
| Justicia | | | - | | | - |
| Coordinación de la Política de Gobierno | 1,240.1 | 1,324.4 | 2,564.5 | 2,230.2 | 2,230.2 | 334.3 |
| Relaciones Exteriores | | | - | | | - |
| Asuntos Financieros y Hacendarios | | | - | | | - |
| Seguridad Nacional | | | - | | | - |
| Asuntos de Orden Público y de Seguridad Interior | | | - | | | - |
| Otros Servicios Generales | | | - | | | - |
| Desarrollo Social | - | - | - | - | - | - |
| Protección Ambiental | | | - | | | - |
| Vivienda y Servicios a la Comunidad | | | - | | | - |
| Salud | | | - | | | - |
| Recreación, Cultura y Otras Manifestaciones Sociales | | | - | | | - |
| Educación | | | - | | | - |
| Protección Social | | | - | | | - |
| Otros Asuntos Sociales | | | - | | | - |
| Desarrollo Económico | 467,024.5 | 14,406.4 | 481,430.9 | 285,956.2 | 279,271.4 | 195,474.7 |
| Asuntos Económicos, Comerciales y Laborales en General | | | - | | | - |
| Agropecuaria, Silvicultura, Pesca y Caza | | | - | | | - |
| Combustibles y Energía | | | - | | | - |
| Minería, Manufacturas y Construcción | | | - | | | - |
| Transporte | | | - | | | - |
| Comunicaciones | | | - | | | - |
| Turismo | | | - | | | - |
| Ciencia, Tecnología e Innovación | 467,024.5 | 14,406.4 | 481,430.9 | 285,956.2 | 279,271.4 | 195,474.7 |
| Otras Industrias y Otros Asuntos Económicos | | | - | | | - |
| Otras no Clasificadas en Funciones Anteriores | - | 173,709.3 | 173,709.3 | 167,511.6 | 167,511.6 | 6,197.7 |
| Transacciones de la Deuda Pública / Costo Financiero de la Deuda | | | - | | | - |
| Transferencias, Participaciones y Aportaciones entre Diferentes Niveles y Órdenes de Gobierno | | | - | | | - |
| Saneamiento del Sistema Financiero | | | - | | | - |
| Adeudos de Ejercicios Fiscales Anteriores | | 173,709.3 | 173,709.3 | 167,511.6 | 167,511.6 | 6,197.7 |
| Total del Gasto | 468,264.6 | 189,440.1 | 657,704.7 | 455,698.0 | 449,013.2 | 202,006.7 |

Consejo Mexiquense de Ciencia y Tecnología
 Endeudamiento Neto
 Del 1 de Enero al 31 de Diciembre de 2022
 (Miles de Pesos)

| Identificación de Crédito o Instrumento | Contratación/Colocación | Amortización | Endeudamiento Neto |
|-----------------------------------------|-------------------------|--------------|--------------------|
| | A | B | C = A - B |
| Créditos Bancarios | | | |
| | | | - |
| | | | - |
| | | | - |
| | | | - |
| | | | - |
| | | | - |
| Total Créditos Bancarios | - | - | - |
| Otros Instrumentos de Deuda | | | |
| | | | - |
| | | | - |
| | | | - |
| | | | - |
| | | | - |
| Total Otros Instrumentos de Deuda | - | - | - |
| TOTAL | - | - | - |

NO Aplica

Consejo Mexiquense de Ciencia y Tecnología
 Intereses de la Deuda
 Del 1 de Enero al 31 de Diciembre de 2022
 (Miles de Pesos)

| Identificación de Crédito o Instrumento | Devengado | Pagado |
|---------------------------------------------------|-----------|--------|
| Créditos Bancarios | | |
| | | |
| | | |
| | | |
| | | |
| | | |
| Total de Intereses de Créditos Bancarios | - | - |
| Otros Instrumentos de Deuda | | |
| | | |
| | | |
| | | |
| | | |
| Total de Intereses de Otros Instrumentos de Deuda | - | - |
| TOTAL | - | - |

NO Aplica

Consejo Mexiquense de Ciencia y Tecnología
EGRESOS POR CAPÍTULO
(Miles de Pesos)

| EGRESOS | PRESUPUESTO 2022 | | | | TOTAL AUTORIZADO | EJERCIDO | VARIACIÓN | |
|--------------------------------------------------------|------------------|------------------|-------------------------------|-------------------------------|------------------|------------------|------------------|-------------|
| | AUTORIZADO | ASIGNADO | ASIGNACIONES Y/O AMPLIACIONES | REDUCCIONES Y/O DISMINUCIONES | | | IMPORTE | % |
| Servicios Personales | 29,320.5 | 30,686.5 | 6,151.4 | 6,151.4 | 30,686.5 | 28,083.4 | 2,603.1 | 8.5 |
| Materiales y Suministros | 604.7 | 604.7 | 528.1 | 116.8 | 1,016.0 | 1,010.3 | 5.7 | .6 |
| Servicios Generales | 9,821.3 | 9,896.5 | 15,208.0 | 5,126.4 | 19,978.1 | 16,417.1 | 3,561.0 | 17.8 |
| Transferencias, Asignaciones, Subsidios y Otras Ayudas | 427,076.9 | 427,076.9 | 67,410.5 | 62,982.8 | 431,504.6 | 242,640.6 | 188,864.0 | 43.8 |
| Bienes Muebles, Inmuebles e Intangibles | | | 810.2 | | 810.2 | 35.0 | 775.2 | 95.7 |
| Deuda Pública | | | 173,709.3 | | 173,709.3 | 167,511.6 | 6,197.7 | 3.6 |
| T O T A L | 466,823.4 | 468,264.6 | 263,817.5 | 74,377.4 | 657,704.7 | 455,698.0 | 202,006.7 | 30.7 |

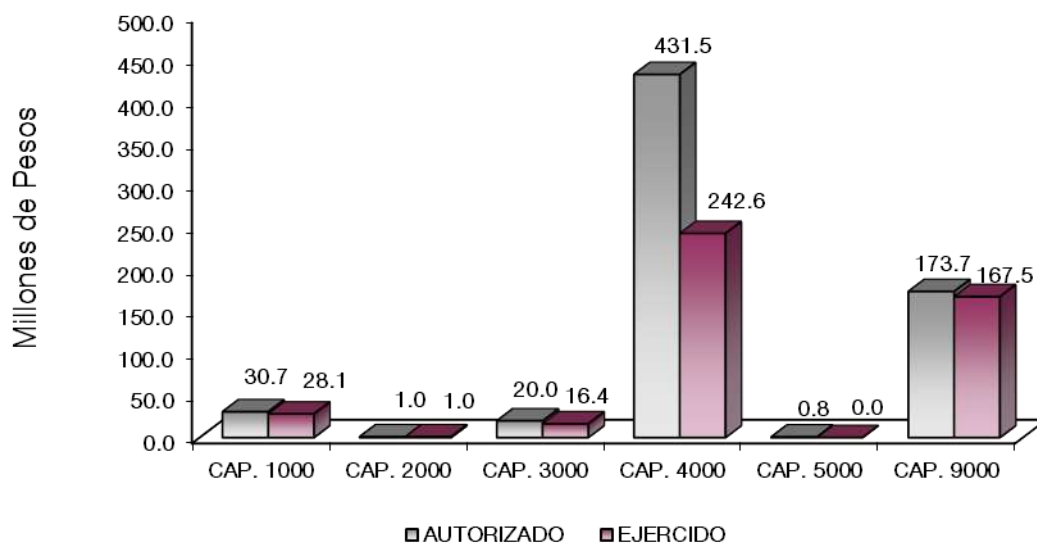

NOTAS AL PRESUPUESTO DE EGRESOS

EGRESOS

Se tuvo un presupuesto autorizado de 468 millones 264.6 miles de pesos, durante el ejercicio se autorizaron ampliaciones, cancelaciones y traspasos netos por 189 millones 440.1 miles de pesos, teniendo un presupuesto autorizado modificado por 657 millones 704.7 miles de pesos, de los cuales se ejercieron 455 millones 698 mil pesos obteniendo un subejercido de 202 millones 6.7 miles de pesos, lo que representó el 30.7 por ciento del monto autorizado.

SERVICIOS PERSONALES

El presupuesto autorizado en este capítulo fue de 30 millones 686.5 miles de pesos, de los cuales se ejercieron 28 millones 83.4 miles de pesos, obteniendo un subejercido de 2 millones 603.1 miles de pesos, lo que representó el 8.5 por ciento menos respecto al monto autorizado.

MATERIALES Y SUMINISTROS

El presupuesto autorizado en este capítulo fue por un monto de 604.7 miles de pesos, con cancelaciones y traspasos netos de más, por 411.3 miles de pesos, obteniendo un presupuesto modificado de 1 millón 16 mil pesos, de los cuales se ejercieron 1 millón 10.3 miles de pesos, obteniendo un subejercido de 5.7 miles de pesos, lo que representó el 0.6 por ciento menos respecto al monto autorizado.

SERVICIOS GENERALES

Se tuvo un monto autorizado de 9 millones 896.5 miles de pesos, con cancelaciones y traspasos netos de más, por 10 millones 81.6 miles de pesos, obteniendo un presupuesto modificado de 19 millones 978.1 miles de pesos, de los cuales se ejercieron 16 millones 417.1 miles de pesos, obteniendo un subejercido de 3 millones 561 mil pesos, lo que representó el 17.8 por ciento menos respecto al monto autorizado.

TRANSFERENCIAS, ASIGNACIONES, SUBSIDIOS Y OTRAS AYUDAS

El presupuesto autorizado en este capítulo fue de 427 millones 76.9 miles de pesos, con ampliaciones, cancelaciones y traspasos netos de más, por 4 millones 427.7 miles de pesos, obteniendo un presupuesto modificado de 431 millones 504.6 miles de pesos, de los cuales se ejercieron 242 millones 640.6 miles de pesos, obteniendo un subejercido de 188 millones 864 mil pesos, lo que representó el 43.8 por ciento menos respecto al monto autorizado.

BIENES MUEBLES, INMUEBLES E INTANGIBLES

Se tuvo una ampliación presupuestal de 810.2 miles de pesos, de los cuales se ejercieron 35 mil pesos, obteniendo un subejercido de 775.2 miles de pesos, lo que representó el 95.7 por ciento menos respecto al monto autorizado.

DEUDA PÚBLICA

En este capítulo se autorizó una ampliación por 173 millones 709.3 miles de pesos, para el pago de pasivos derivados de erogaciones devengadas y pendientes de ejercicios anteriores, los cuales se ejercieron 167 millones 511.6 miles de pesos, obteniendo un subejercido de 6 millones 197.7 miles de pesos, lo que representó el 3.6 por ciento menos respecto al monto autorizado.

INFORMACIÓN PRESUPUESTAL

Consejo Mexiquense de Ciencia y Tecnología
EGRESOS POR OBJETO DEL GASTO
(Miles de Pesos)

| CAPÍTULO Y OBJETO DEL GASTO | PRESUPUESTO 2022 | | | | | | |
|-----------------------------------------------------------------------------------------------------|------------------|-----------------|-------------------------------------|-------------------------------------|---------------------|-----------------|----------------|
| | AUTORIZADO | ASIGNADO | ASIGNACIONES Y/O AMPLIACIONES | REDUCCIONES Y/O DISMINUCIONES | TOTAL AUTORIZADO | EJERCIDO | VARIACIÓN |
| | | | | | | | |
| SERVICIOS PERSONALES | 29,320.5 | 30,686.5 | 6,151.4 | 6,151.4 | 30,686.5 | 28,083.4 | 2,603.1 |
| Sueldo Base | 13,072.4 | 13,860.7 | 1,032.5 | 2,033.4 | 12,859.8 | 12,085.8 | 774.0 |
| Prima por Años de Servicio | 84.2 | 88.6 | 4.0 | 33.0 | 59.6 | 54.3 | 5.3 |
| Prima Adicional por Permanencia en el Servicio | 4.8 | 4.8 | | 4.8 | | | |
| Prima Vacacional | 939.0 | 939.0 | 56.8 | 228.4 | 767.4 | 767.4 | |
| Aguinaldo | 2,331.0 | 2,331.0 | 238.6 | 581.2 | 1,988.4 | 1,988.4 | |
| Vacaciones no Disfrutadas por Finiquito | 12.7 | 18.7 | 20.6 | 8.2 | 31.1 | 25.1 | 6.0 |
| Compensación | | 12.6 | 12.6 | | | 12.6 | |
| Compensación por Retabulación | 663.0 | 707.9 | 171.3 | 49.1 | 830.1 | 785.2 | 44.9 |
| Gratificación | 2,744.8 | 2,902.8 | 2,233.4 | 560.2 | 4,576.0 | 4,322.8 | 253.2 |
| Gratificación por Convenio | 863.9 | 863.9 | 47.0 | 238.8 | 672.1 | 672.1 | |
| Gratificación por Productividad | 63.3 | 63.3 | 6.6 | 16.7 | 53.2 | 53.2 | |
| Aportaciones de Servicio de Salud | 2,498.0 | 2,597.3 | 104.3 | 826.2 | 1,875.4 | 1,677.1 | 198.3 |
| Aportaciones al Sistema Solidario de Reparto | 1,980.3 | 2,054.0 | 79.5 | 616.0 | 1,517.5 | 1,244.4 | 273.1 |
| Aportaciones del Sistema de Capitalización individual | 691.3 | 708.5 | 17.5 | 313.0 | 413.0 | 294.8 | 118.2 |
| Aportaciones para Financiar los Gastos Generales de Administración del ISSEMyM | 417.7 | 426.4 | 10.1 | 206.3 | 230.2 | 146.7 | 83.5 |
| Aportaciones para Riesgo de Trabajo | 451.0 | 493.4 | 314.5 | 48.7 | 759.2 | 716.9 | 42.3 |
| Seguros y Fianzas | 349.6 | 349.6 | 23.6 | | 373.2 | 80.3 | 292.9 |
| Cuotas para Fondo de Retiro | 99.5 | 104.7 | 1.5 | | 106.2 | 83.5 | 22.7 |
| Seguro de Separación Individualizado | 1,169.5 | 1,224.0 | 89.4 | | 1,313.4 | 913.8 | 399.6 |
| Liquidaciones por Indemnizaciones, por Sueldos y Salarios Caidos | | | 1,392.3 | | 1,392.3 | 1,392.3 | |
| Otros Gastos Derivados de Convenio | 94.4 | 94.4 | 30.3 | | 124.7 | 99.0 | 25.7 |
| Despensa | 280.5 | 297.1 | 50.5 | 59.2 | 288.4 | 271.8 | 16.6 |
| Reconocimiento a Servidores Públicos | | | 19.2 | | 19.2 | 19.2 | |
| Estimulos por Puntualidad y Asistencia | 509.6 | 543.8 | 195.3 | 328.2 | 410.9 | 376.7 | 34.2 |
| Recompensas | | | | | | | |
| MATERIALES Y SUMINISTROS | 604.7 | 604.7 | 528.1 | 116.8 | 1,016.0 | 1,010.3 | 5.7 |
| Materiales y Útiles de Oficina | 51.8 | 51.8 | 163.4 | 9.8 | 205.4 | 205.4 | |
| Enseres de Oficina | 1.9 | 1.9 | 10.0 | 11.9 | | | |
| Material y Útiles de Imprenta y Reproducción | | | 10.7 | | 10.7 | 10.7 | |
| Materiales y Útiles para el Procesamiento en Equipos y Bienes Informáticos | 77.7 | 77.7 | 180.0 | 26.7 | 231.0 | 231.0 | |
| Material y Enseres de Limpieza | 35.2 | 35.2 | 47.1 | 1.8 | 80.5 | 80.5 | |
| Productos Alimenticios para Personas | 105.1 | 105.1 | 17.9 | 5.2 | 117.8 | 117.8 | |
| Material Eléctrico y Electrónico | 153.6 | 153.6 | 17.0 | 21.4 | 149.2 | 144.9 | 4.3 |
| Materiales, Accesorios y Suministros Médicos | | | 10.0 | .4 | 9.6 | 9.6 | |
| Combustibles, Lubricantes y Aditivos | 170.2 | 170.2 | | 10.8 | 159.4 | 159.4 | |
| Prendas de Seguridad y Protección Personal | | | .5 | | .5 | .5 | |
| Refacciones, Accesorios y Herramientas | | | 16.6 | | 16.6 | 16.6 | |
| Refacciones y accesorios menores de mobiliario y equipo de administración, educacional y recreativo | | | 1.2 | | | 1.2 | |
| Refacciones y Accesorios para Equipo de Cómputo | | | 7.9 | | 7.9 | 7.9 | |
| Refacciones y Accesorios Menores para Equipo de Transporte | | | 21.6 | 1.0 | 20.6 | 20.6 | |
| Artículos para la Extinción de Incendios | | | 24.2 | 20.0 | 4.2 | 4.2 | |
| Otros Enseres | 9.2 | 9.2 | | 7.8 | 1.4 | | 1.4 |
| SERVICIOS GENERALES | 9,821.3 | 9,896.5 | 15,208.0 | 5,126.4 | 19,978.1 | 16,417.1 | 3,561.0 |
| Servicio de Energía Eléctrica | 181.4 | 181.4 | 20.4 | 3.6 | 198.2 | 128.0 | 70.2 |
| Servicio de Agua | 51.3 | 51.3 | | 13.8 | 37.5 | 1.8 | 35.7 |
| Servicio de Telefonía Convencional | 237.6 | 237.6 | | 50.5 | 187.1 | 121.0 | 66.1 |
| Servicios de Acceso a Internet | 215.3 | 215.3 | 79.9 | 29.5 | 265.7 | 119.3 | 146.4 |
| Arrendamiento de Edificios y Locales | 1,076.6 | 1,151.8 | | 87.1 | 1,064.7 | 902.4 | 162.3 |
| Arrendamiento de Vehículos | | | 1,070.6 | 165.7 | 904.9 | 316.5 | 588.4 |
| Arrendamiento de Activos Intangibles | 107.2 | 107.2 | | 4.7 | 102.5 | 102.5 | |
| Asesorías Asociadas a Convenios o Acuerdos | 4,221.8 | 4,221.8 | 4,702.4 | 2,389.7 | 6,534.5 | 5,551.0 | 983.5 |
| Capacitación | 234.0 | 234.0 | 56.8 | 122.8 | 168.0 | 168.0 | |
| Servicios de Apoyo Administrativo y Fotocopiado | 55.5 | 55.5 | 62.0 | 8.5 | 109.0 | 83.0 | 26.0 |
| Servicios de Impresión de Documentos Oficiales | 1,141.7 | 1,141.7 | 3,092.6 | 136.2 | 4,098.1 | 3,842.7 | 255.4 |
| Servicios de Vigilancia | 648.0 | 648.0 | 257.5 | 21.6 | 883.9 | 883.9 | |
| Servicios Bancarios y Financieros | | | 4.4 | | 4.4 | 4.4 | |
| Seguros y Fianzas | 217.0 | 217.0 | | 22.7 | 194.3 | 107.3 | 87.0 |

COMECyT

| CAPÍTULO Y OBJETO DEL GASTO | PRESUPUESTO 2022 | | | | | EJERCIDO | VARIACIÓN |
|----------------------------------------------------------------------------|------------------|------------------|-------------------------------------|-------------------------------------|---------------------|------------------|------------------|
| | AUTORIZADO | ASIGNADO | ASIGNACIONES Y/O AMPLIACIONES | REDUCCIONES Y/O DISMINUCIONES | TOTAL AUTORIZADO | | |
| Fletes y Maniobras | 13.5 | 13.5 | | 11.2 | 2.3 | | 2.3 |
| Reparación, Instalación y Mantenimiento de Bienes Informáticos | 21.9 | 21.9 | 26.0 | 20.1 | 27.8 | 26.8 | 1.0 |
| Microfilmación y Tecnologías de la Información | | | | | | | |
| Reparación y Mantenimiento de Vehículos Terrestres, Aéreos y Lacustres | 183.1 | 183.1 | 99.1 | 63.6 | 218.6 | 218.6 | |
| Reparación, Instalación y Mantenimiento de Máquinaria, Equipo Instrumental | | | 30.0 | 30.0 | | | |
| Servicios de Lavandería, Limpieza e Higiene | 261.0 | 261.0 | 181.1 | .1 | 442.0 | 442.0 | |
| Servicios de Fumigación | 40.8 | 40.8 | 63.7 | 74.4 | 30.1 | 25.1 | 5.0 |
| Gastos de Publicidad y Propaganda | | | 1,002.8 | | 1,002.8 | 1,002.8 | |
| Publicaciones Oficiales y de Información en General para Difusión | 88.2 | 88.2 | 87.5 | 93.4 | 82.3 | 82.3 | |
| Servicios de Fotografía | 11.4 | 11.4 | | .6 | 10.8 | | 10.8 |
| Transportación Aérea | 19.4 | 19.4 | | 19.4 | | | |
| Gastos de Traslado por Vía Terrestre | 27.8 | 27.8 | | 27.6 | .2 | | .2 |
| Gastos de alimentación en territorio nacional | 56.3 | 56.3 | | 56.3 | | | |
| Gastos de hospedaje en territorio nacional | 29.6 | 29.6 | | 29.6 | | | |
| Gastos de alimentación en el extranjero | 24.4 | 24.4 | | 24.4 | | | |
| Gastos de hospedaje en el extranjero | 27.0 | 27.0 | | 27.0 | | | |
| Otros Servicios de Traslado y Hospedaje | 79.2 | 79.2 | 259.3 | 51.7 | 286.8 | 265.3 | 21.5 |
| Gastos de Ceremonias Oficiales y de Orden Social | 2.4 | 2.4 | 1,470.0 | 393.7 | 1,078.7 | 647.0 | 431.7 |
| Congresos y Convenciones | 62.4 | 62.4 | 940.0 | 17.2 | 985.2 | 622.5 | 362.7 |
| Exposiciones y Ferias | | | 200.0 | | 200.0 | | 200.0 |
| Otros Impuestos y Derechos | 8.2 | 8.2 | 57.6 | 31.4 | 34.4 | 34.4 | |
| Impuesto sobre Erogaciones por Remuneraciones al Trabajo Personal | 424.8 | 424.8 | 351.6 | | 776.4 | 678.3 | 98.1 |
| Cuotas y suscripciones | 6.5 | 6.5 | | 6.0 | .5 | .2 | .3 |
| Gastos de Servicios Menores | 46.0 | 46.0 | 1,092.7 | 1,092.3 | 46.4 | 40.0 | 6.4 |
| TRANSFERENCIAS, ASIGNACIONES, SUBSIDIOS Y OTRAS AYUDAS | 427,076.9 | 427,076.9 | 67,410.5 | 62,982.8 | 431,504.6 | 242,640.6 | 188,864.0 |
| Subsidios a la producción | 31,547.4 | 31,547.4 | 22,279.0 | 3,057.0 | 50,769.4 | 41,269.3 | 9,500.1 |
| Subsidios a entidades federativas y municipios | | | 600.0 | | | 250.0 | |
| Subsidios a fideicomisos privados y estatales | 46,080.0 | 46,080.0 | | 7,444.1 | | | |
| Subsidios para capacitación y becas | 343,361.4 | 343,361.4 | 25,285.0 | 50,098.5 | | 181,953.4 | |
| Gastos por servicios de traslado de personas | 2,244.7 | 2,244.7 | | 674.4 | | 708.0 | |
| Instituciones educativas | 2,045.9 | 2,045.9 | 16,603.7 | 1,571.1 | | 15,817.4 | |
| Premios, recompensas y pensión recreativa estudiantil | 1,797.5 | 1,797.5 | 604.4 | 137.7 | 2,264.2 | 604.5 | 1,659.7 |
| Ayudas sociales a actividades científicas o académicas | | | 2,038.4 | | 2,038.4 | 2,038.0 | .4 |
| BIENES MUEBLES, INMUEBLES E INTANGIBLES | | | 810.2 | | 810.2 | 35.0 | 775.2 |
| Otros Equipos Eléctricos y Electrónicos de Oficina | | | 35.0 | | 35.0 | 35.0 | |
| Vehículos y Equipo de Transporte Terrestre | | | 775.2 | | 775.2 | | 775.2 |
| DEUDA PÚBLICA | | | 173,709.3 | | 173,709.3 | 167,511.6 | 6,197.7 |
| Por el Ejercicio Inmediato Anterior | | | 173,709.3 | | 173,709.3 | 167,511.6 | 6,197.7 |
| T O T A L | 466,823.4 | 468,264.6 | 263,817.5 | 74,377.4 | 657,704.7 | 455,698.0 | 202,006.7 |

INFORMACIÓN PROGRAMÁTICA

COMECyT

Consejo Mexiquense de Ciencia y Tecnología
Gasto por Categoría Programática
Del 1 de Enero al 31 de Diciembre de 2022
(Miles de Pesos)

| Concepto | Egresos | | | | | Subejercicio 6=(3 - 4) |
|--------------------------------------------------------------------------------|------------------|--------------------------------|------------------|------------------|------------------|---------------------------|
| | Aprobado | Ampliaciones/ (Reducciones) | Modificado | Devengado | Pagado | |
| | 1 | 2 | 3=(1 + 2) | 4 | 5 | |
| Programas | 468,264.6 | 15,730.8 | 483,995.4 | 288,186.4 | 281,501.6 | 195,809.0 |
| Subsidios: Sector Social y Privado o Entidades Federativas y Municipios | - | - | - | - | - | - |
| Sujetos a Reglas de Operación | | | - | | | - |
| Otros Subsidios | | | - | | | - |
| Desempeño de las Funciones | 468,264.6 | 15,730.8 | 483,995.4 | 288,186.4 | 281,501.6 | 195,809.0 |
| Prestación de Servicios Públicos | 468,264.6 | 15,730.8 | 483,995.4 | 288,186.4 | 281,501.6 | 195,809.0 |
| Provisión de Bienes Públicos | | | - | | | - |
| Planeación, Seguimiento y Evaluación de Políticas Públicas | | | - | | | - |
| Promoción y Fomento | | | - | | | - |
| Regulación y Supervisión | | | - | | | - |
| Funciones de las Fuerzas Armadas (Únicamente Gobierno Federal) | | | - | | | - |
| Específicos | | | - | | | - |
| Proyectos de Inversión | | | - | | | - |
| Administrativos y de Apoyo | - | - | - | - | - | - |
| Apoyo al Proceso Presupuestario y para Mejorar la Eficiencia Institucional | | | - | | | - |
| Apoyo a la Función Pública y al Mejoramiento de la Gestión | | | - | | | - |
| Operaciones Ajenas | | | - | | | - |
| Compromisos | - | - | - | - | - | - |
| Obligaciones de Cumplimiento de Resolución Jurisdiccional | | | - | | | - |
| Desastres Naturales | | | - | | | - |
| Obligaciones | - | - | - | - | - | - |
| Pensiones y Jubilaciones | | | - | | | - |
| Aportaciones a la Seguridad Social | | | - | | | - |
| Aportaciones a Fondos de Estabilización | | | - | | | - |
| Aportaciones a Fondos de Inversión y Reestructura de Pensiones | | | - | | | - |
| Programa de Gasto Federalizado (Gobierno Federal) | - | - | - | - | - | - |
| Gasto Federalizado | | | - | | | - |
| Participaciones a Entidades Federativas y Municipios | | | - | | | - |
| Costo Financiero, Deuda o Apoyos a Deudores y Ahorradores de la Banca | | | - | | | - |
| Adeudos de Ejercicios Fiscales Anteriores | | 173,709.3 | 173,709.3 | 167,511.6 | 167,511.6 | 6,197.7 |
| Total del Gasto | 468,264.6 | 189,440.1 | 657,704.7 | 455,698.0 | 449,013.2 | 202,006.7 |

El Plan de Desarrollo del Estado de México 2017-2023, es un instrumento prospectivo con una visión hacia 2030. En él se concentran las bases para la elaboración de los programas sectoriales, especiales y regionales que delinearán de manera más puntual y detallada los pasos para el cumplimiento de los objetivos establecidos, así como los planes específicos de inversión que permitirán realizar la proyección de los recursos financieros. Este esfuerzo colectivo plasma los retos y desafíos de la agenda gubernamental con un profundo sentido de responsabilidad y con el compromiso de lograr un desarrollo democrático.

ECONÓMICO

Impulso a las vocaciones regionales para crear empleo. Una de las prioridades del Gobierno del Estado de México es acelerar la transformación económica para consolidar la productividad y competitividad, propiciando condiciones que generen un desarrollo que permita transitar de una economía tradicional a una del conocimiento, mejorar la conectividad entre regiones y ciudades, para consolidarse como el centro logístico del país. La industria moderna debe contribuir a la creación de empleos dignos y bien remunerados, bajo una visión integral que ayude a preservar el medio ambiente. Diagnóstico: Trabajo digno y crecimiento económico.

GOBIERNO CAPAZ Y RESPONSABLE

El reto de los gobiernos actuales versa sobre la eficacia en solucionar los problemas endémicos que aquejan a las sociedades modernas y uno de los mayores retos es hacerlo con apego al Estado de Derecho, ya que éste aporta las normas y los valores fundamentales que rigen la convivencia social, así como los derechos y obligaciones de los actores sociales y políticos.

| Consejo Mexiquense de Ciencia y Tecnología | | | | | | | | |
|--------------------------------------------|------------------|------------------|-------------------------------|-------------------------------|------------------|------------------|------------------|-------------|
| EGRESOS POR PILAR Y/O EJE TRANSVERSAL | | | | | | | | |
| (Miles de Pesos) | | | | | | | | |
| PILAR Y/O EJE TRANSVERSAL | AUTORIZADO | ASIGNADO | PRESUPUESTO 2022 | | TOTAL AUTORIZADO | EJERCIDO | VARIACIÓN | |
| | | | ASIGNACIONES Y/O AMPLIACIONES | REDUCCIONES Y/O DISMINUCIONES | | | IMPORTE | % |
| Económico | 465,662.0 | 467,024.5 | 88,489.4 | 74,083.0 | 481,430.9 | 285,956.2 | 195,474.7 | 40.6 |
| Gobierno Capaz y Responsable | 1,161.4 | 1,240.1 | 175,328.1 | 294.4 | 176,273.8 | 169,741.8 | 6,532.0 | 3.7 |
| T O T A L | 466,823.4 | 468,264.6 | 263,817.5 | 74,377.4 | 657,704.7 | 455,698.0 | 202,006.7 | 30.7 |

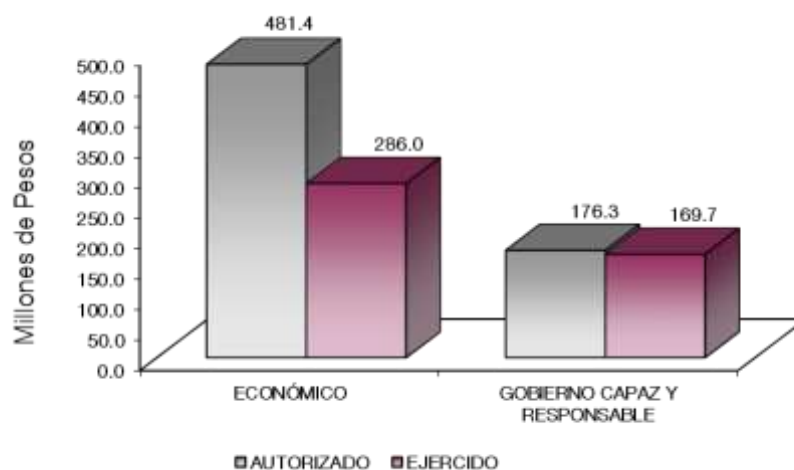

FINALIDAD

DESARROLLO ECONÓMICO

Los recursos para esta finalidad, representan las previsiones para las funciones Combustibles y Energía, Tecnología e innovación entre otras, con lo que se fortalecerán las acciones para alcanzar las Metas Nacionales México Próspero y México con Responsabilidad Global.

Los programas que desarrolló el Consejo Mexiquense de Ciencia y Tecnología, se realizaron en torno a los objetivos estratégicos siguientes:

- Fortalecer el Sistema Estatal de Ciencia y Tecnología.
- Fomentar la Cultura Científica y Tecnológica en la Entidad.
- Orientar a las instancias gubernamentales e Iniciativa Privada, para desarrollar infraestructura Científica y Tecnológica innovadora para beneficio de la Entidad y el País.

| Consejo Mexiquense de Ciencia y Tecnología EGRESOS POR PROGRAMA (Miles de Pesos) | | | | | | | | |
|----------------------------------------------------------------------------------------|------------------|------------------|-------------------------------------|-------------------------------------|---------------------|------------------|------------------|-------------|
| PROGRAMA | AUTORIZADO | ASIGNADO | PRESUPUESTO 2022 | | TOTAL AUTORIZADO | EJERCIDO | VARIACIÓN | |
| | | | ASIGNACIONES Y/O AMPLIACIONES | REDUCCIONES Y/O DISMINUCIONES | | | IMPORTE | % |
| Conducción de las Políticas Generales de Gobierno | | | 593.0 | 49.8 | 543.2 | 509.8 | 33.4 | 6.1 |
| Desarrollo de la Función Pública y Ética en el Servicio Público | 511.0 | 531.3 | 51.4 | 61.1 | 521.6 | 380.9 | 140.7 | 27.0 |
| Sistema Anticorrupción del Estado de México y Municipios | 650.4 | 708.8 | 974.4 | 183.5 | 1,499.7 | 1,339.5 | 160.2 | 10.7 |
| Investigación Científica | 369,197.5 | 369,992.1 | 33,283.7 | 56,351.7 | 346,924.1 | 205,283.4 | 141,640.7 | 40.8 |
| Innovación Científica y Tecnológica | 96,464.5 | 97,032.4 | 55,205.7 | 17,731.3 | 134,506.8 | 80,672.8 | 53,834.0 | 40.0 |
| Previsiones para el Pago de Adeudos de Ejercicios Fiscales Anteriores | | | 173,709.3 | | 173,709.3 | 167,511.6 | 6,197.7 | 3.6 |
| TOTAL | 466,823.4 | 468,264.6 | 263,817.5 | 74,377.4 | 657,704.7 | 455,698.0 | 202,006.7 | 30.7 |

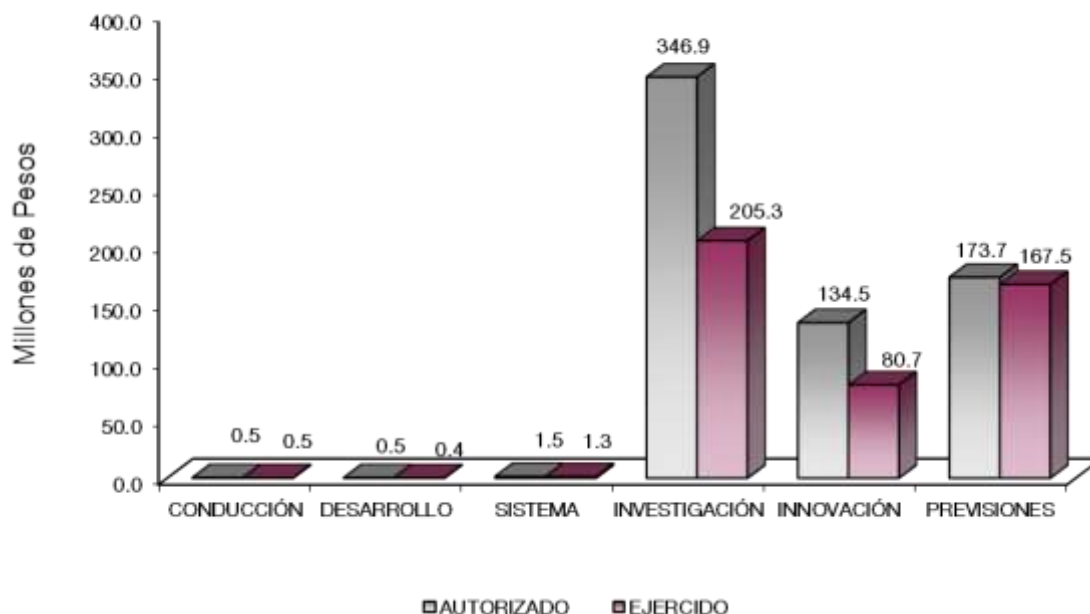

AVANCE OPERATIVO-PROGRAMÁTICO Y PRESUPUESTAL

GOBIERNO CAPAZ Y RESPONSABLE

GOBIERNO

COORDINACIÓN DE LA POLÍTICA DE GOBIERNO

01 03 01 01 CONDUCCIÓN DE LAS POLÍTICAS GENERALES DE GOBIERNO

01 03 01 01 03 04 INFORMACIÓN, PLANEACIÓN, CONTROL Y EVALUACIÓN DE PROGRAMAS DE INSTRUMENTACIÓN DE LAS POLÍTICAS GUBERNAMENTALES.

Coordinar la Elaboración del Anteproyecto de Presupuesto de Egresos de las Áreas que Integran el COMECYT. Durante 2022, se llevó a cabo la coordinación para la elaboración del Anteproyecto, plasmado en un 1 documento, dando cumplimiento a la meta en un 100 por ciento.

Elaborar el Reporte de Actividades en Materia de Planeación. Se llevó a cabo 1 reporte de las actividades realizadas, tales como la Propuesta de Texto para la Integración del Mensaje Político del Quinto Informe de Gobierno, del Lic. Alfredo del Mazo Maza; la integración de la Batería de Preguntas 2022 con motivo de la Glosa del Quinto Informe de Gobierno; entre otras, a través de los cuales se dio cumplimiento a la meta en un 100 por ciento.

Integrar y Reportar el Avance de los Indicadores del Sistema Integral de Evaluación del Desempeño del COMECYT. Se realizaron 3 informes para reportar el avance trimestral de los indicadores del Sistema Integral de Evaluación del Desempeño del COMECYT, con lo cual se dio cumplimiento a la meta en un 100 por ciento.

01 03 04 01 DESARROLLO DE LA FUNCIÓN PÚBLICA Y ÉTICA EN EL SERVICIO PÚBLICO

01 03 04 01 01 01 FISCALIZACIÓN, CONTROL Y EVALUACIÓN INTERNA DE LA GESTIÓN PÚBLICA

Acompañamiento en la Atención de Auditorías Practicadas por Entes Fiscalizadores Externos. Durante el ejercicio se alcanzó 1 acción respecto al Seguimiento de la Auditoría con número 811: “Participaciones Federales”, correspondiente a la Cuenta Pública 2021, practicada por la Auditoría Superior de La Federación (ASF), obteniendo un avance de 33.3 por ciento; esta variación se debió a que en el ejercicio 2022 no se iniciaron auditorías por parte del Órgano Superior de Fiscalización del Estado de México, la Auditoría Superior de La Federación o la Secretaría de la Función Pública.

Participación del Órgano Interno de Control en Reuniones que Por su Mandato Legal o Disposición Administrativa así lo Requiera. Durante el ejercicio 2022, se llevaron a cabo 77 reuniones que por su mandato legal o disposición administrativa requirieron de la participación del Órgano Interno de Control, entre ellas destacan: el Comité de Adquisiciones y Servicios; El Comité de Arrendamiento y Adquisiciones de Inmuebles, Enajenaciones; el Comité de Control y Desempeño Institucional; el Comité de Transparencia; Otros Órganos Colegiados y el Comité Interno de Mejora Regulatoria, cumpliendo al 100 por ciento con lo programado.

Participar en Testificaciones, con el Propósito de Asegurarse que los Actos Administrativos se Realicen Conforme a la Normatividad Vigente. Durante el ejercicio se participó en 72 testificaciones con el propósito de que los actos administrativos se realizarán conforme a la normatividad vigente, entre las cuales destaca: la Testificación en los Actos de Entrega-Recepción de las Unidades Administrativas de la Administración Pública Estatal y la Celebración de Visitas, Audiencias o Actos Públicos del Protocolo de Actuación, lo cual contribuyó al cumplimiento del 100 por ciento de lo programado.

Realizar Auditorías, con el Propósito de Verificar el Cumplimiento del Marco Normativo que Regula el Funcionamiento de las Dependencias y Organismos Auxiliares del Ejecutivo Estatal y los Ayuntamientos. Durante el ejercicio 2022 se realizaron 5 auditorías para verificar el cumplimiento del marco normativo que rige al Consejo, todas ellas fueron de tipo Financiera a Programas Estatales del ejercicio 2022 operados por el COMECYT, mediante lo cual se dio cumplimiento a lo programado en un 100 por ciento.

Realizar Inspecciones a Rubros Específicos en las Dependencias, Organismos Auxiliares del Ejecutivo Estatal y en su Caso Ayuntamientos, con el Propósito de Constatar el Cumplimiento del Marco Normativo que lo Regula. Se realizaron 36 inspecciones a rubros específicos, entre las cuales se encuentran: Mejora Regulatoria; Página de IPOMEX; Fondo Fijo de Caja y Formas Valoradas; Cumplimiento del Protocolo de Actuación de los Servidores Públicos que intervienen en las Contrataciones Públicas; Prorrogas; el Otorgamiento de Licencias; Permisos; Autorizaciones; Concesiones y sus Modificatorios Nacionales así como Internacionales; Integración de la Entrega y Recepción de las Dependencias, Unidades Administrativas y Organismos Auxiliares; Verificación del Registro de Información del Sistema de Trazabilidad del Estado de México; Comprobación del Gasto; Revisión General a Estados Financieros; Medidas de Disciplina Presupuestaria; Inventarios; Servicios Personales, y Concentración y Resguardo de Equipos; cumpliendo con esto con el 100 por ciento de lo programado.

Seguimiento a la Atención de Acciones Derivadas de la Fiscalización Realizada por Entes Fiscalizadores Externos. Durante el ejercicio 2022, se dio seguimiento a 1 acción referente al acompañamiento en la atención de auditorías practicadas por los entes fiscalizadores externos, lo que contribuyó al cumplimiento del 50 por ciento de lo programado.

Seguimiento de Atención a Observaciones y Acciones de Mejora Determinadas con Motivo de los Actos de Fiscalización Realizados por la Dirección General u Órgano Interno de Control. Durante el ejercicio 2022, se tenían 3 acciones programadas de las cuales se realizaron 2 acciones, referentes al Seguimiento y

Solventación de los resultados determinados por el Órgano Interno de Control en el COMECYT y por la Secretaría de la Contraloría, determinados en los ejercicios 2021 y 2022, dando como resultado el 66.7 por ciento de la meta programada.

01 03 04 02 SISTEMA ANTICORRUPCIÓN DEL ESTADO DE MÉXICO Y MUNICIPIOS

01 03 04 02 01 01 PREVENCIÓN, DETECCIÓN, DISUASIÓN, SANCIÓN Y COMBATE DE LA CORRUPCIÓN

Elaborar el Informe de Presunta Responsabilidad Administrativa. Durante el ejercicio 2022 se realizaron 10 informes relacionados con incumplimiento en la Declaración Patrimonial e Intereses para su turno al Área de Responsabilidades, cumpliendo así con el 100 por ciento de lo programado.

Integrar expedientes derivados de la presunta responsabilidad administrativa. Durante el ejercicio 2022, se realizaron 27 expedientes sobre actos de Denuncias, Actuaciones de Oficio y Declaración Patrimonial y de Intereses, mediante los cuales se dio cumplimiento a lo programado en un 100 por ciento.

01 03 04 02 02 01 RESPONSABILIDADES ADMINISTRATIVAS

Acuerdo de Abstención de Inicio de Procedimiento de Responsabilidad Administrativa. Durante el ejercicio 2022, se llevaron a cabo 9 acuerdos entre los que se encuentran, la Declaración Patrimonial y de Intereses, dando con ello cumplimiento al 100 por ciento de lo programado.

Acuerdo de Admisión o Devolución del Informe de Presunta Responsabilidad Administrativa. Durante el ejercicio 2022, no se presentaron expedientes para su Acuerdo de Admisión o en su caso, la devolución del IPRA, motivo por el que no se cumplió con lo programado.

Concluir Expedientes por la Falta de Elementos y/o por Incompetencia de la Autoridad. Durante el ejercicio 2022 no se presentaron expedientes para su conclusión o incompetencia, motivo por el cual no se cumplió con lo programado.

Realizar Audiencias del Procedimiento de Responsabilidad Administrativa. Durante el ejercicio 2022 los asuntos administrativos vigentes no requirieron llevar a cabo audiencias administrativas, motivo por el cual no se cumplió con las audiencias programadas.

Resolver Procedimientos Administrativos. Durante el ejercicio 2022 no se presentaron expedientes para su resolución respectiva, motivo por el cual, no se cumplió con lo programado.

Substanciar el Procedimiento Administrativo en Faltas no Graves. Durante el ejercicio 2022 y debido a que no se presentaron expedientes para su substanciación, no se cumplió con las audiencias programadas.

01 03 04 02 02 03 LO CONTENCIOSO E INCONFORMIDADES.

Interponer Recursos de Revisión y Apelación en Contra de Sentencias Desfavorables a la Secretaría de la Contraloría. Durante el ejercicio 2022 y debido a que no se tuvieron asuntos administrativos donde se haya presentado impugnaciones o inconformidades que generarán la revisión y apelación de los procedimientos administrativos, no se cumplió con el recurso programado.

Presentar Alegatos en el Tribunal de Justicia Administrativa. Durante el ejercicio 2022 y debido a no se tuvieron asuntos administrativos donde se presentarán impugnaciones o inconformidades que propiciarán alegatos, no se cumplió con el documento programado.

Resolver los Recursos Administrativos que le Correspondan Resolver a la Secretaría, de Acuerdo a las Disposiciones Aplicables, Interpuestos en Contra de Resoluciones a los Procedimientos Administrativos.

Durante el ejercicio 2022 y debido a que no se tuvieron procedimientos administrativos por resolver en contra de resoluciones, no se cumplió con el recurso programado.

01 03 04 02 02 04 INVESTIGACIÓN DE FALTAS ADMINISTRATIVAS

Atender las denuncias presentadas por los interesados. Durante 2022 se presentaron 4 denuncias relacionadas con abuso de autoridad y de incumplimiento de deberes y funciones mismas que fueron atendidas, dando cumplimiento del 100 por ciento de lo programado.

Recibir las Denuncias Derivadas de las Presuntas Faltas Administrativas, así como las Sugerencias y Reconocimientos Presentados por los Interesados, Relacionadas con la Prestación del Servicio Público. Durante el ejercicio 2022, sólo se recibieron 5 acuerdos de trámite que fueron recepcionadas a través del Sistema de Atención Mexiquense (SAM) y que corresponden a actos de abuso de autoridad e incumplimiento de deberes y funciones, alcanzando el 50 por ciento de lo programado.

ECONÓMICO

DESARROLLO ECONÓMICO

CIENCIA, TECNOLOGÍA E INNOVACIÓN

03 08 01 01 INVESTIGACIÓN CIENTÍFICA

03 08 01 01 01 01 FOMENTO A LA INVESTIGACIÓN CIENTÍFICA Y FORMACIÓN DE RECURSOS HUMANOS

Coordinar el mes de la Ciencia y la Tecnología en el Estado de México. Durante el ejercicio 2022, el Consejo Mexiquense de Ciencia y Tecnología (COMECYT) llevó a cabo el evento denominado: Octubre, mes de la Ciencia, el cual consistió en actividades relacionadas con paneles, cursos, visitas a laboratorios, conferencias, ponencias; entre otros. Con estas acciones y a través de la realización de 1 informe, se dio cumplimiento al 100 por ciento de la meta programada.

Otorgar Apoyos a Estudiantes, Profesores e Investigadores Destacados en Ciencia y Tecnología. Durante el ejercicio 2022, el Consejo Mexiquense de Ciencia y Tecnología (COMECYT) otorgó 202 apoyos a estudiantes, profesores e investigadores destacados en ciencia y tecnología de los 202 programados, dando como resultado, un cumplimiento del 100 por ciento.

Otorgar apoyos para el desarrollo o mejora de proyectos de investigación, desarrollo tecnológico e innovación. Durante el ejercicio 2022, se otorgaron 196 apoyos a maestras y maestros, así como a doctores jóvenes para la realización de Estancias de Investigación y Cátedras, con lo cual se dio cumplimiento a la meta en un 98 por ciento.

Otorgar Apoyos para la Realización de Eventos Científicos, Tecnológicos y de Innovación. Durante el ejercicio 2022, se otorgaron apoyos a instituciones que realizaron eventos en los que se difundieron resultados científicos o tecnológicos, enfocados a la divulgación de la científica. Dichos apoyos fueron reportados en 8 informes, dando como resultado el cumplimiento del 100 por ciento de la meta.

Otorgar becas a estudiantes de nuevo ingreso en programas de estudios estratégicos para el desarrollo científico y tecnológico. Durante el presente ejercicio y con el propósito de incentivar la formación de capital humano especializado, así como contribuir al mejoramiento socioeconómico de estudiantes mexiquenses que cursan los dos primeros años de estudios de licenciatura, el COMECYT otorgó un total de 9 mil 424 becas, hecho que contribuyó al cumplimiento de lo programado en un 100 por ciento.

Otorgar Becas para la Formación de Capital Humano en Ciencia y Tecnología. Durante el ejercicio 2022, el Consejo Mexiquense de Ciencia y Tecnología (COMECYT) otorgó 3 mil 892 becas en sus distintas modalidades:

Beca de Posgrado EDOMÉX, Beca de Posgrado EDOMÉX Modalidad Ciencias de la Salud, Beca Mujeres Indígenas Mexiquenses, Beca EDOMÉX Internacional y Beca de Educación Dual EDOMEX, con lo cual se dio cumplimiento al 100 por ciento de la meta programada.

Publicación de Convocatorias Dirigidas a la Formación de Capital Humano y Fomento a la Investigación Científica. Durante el ejercicio 2022, se llevó a cabo la publicación de 17 convocatorias dirigidas a la formación de capital humano y fomento a la investigación científica, dando como resultado el 100 por ciento de lo programado.

03 08 01 01 02 NORMATIVIDAD PARA EL DESARROLLO DE LA CIENCIA Y LA TECNOLOGÍA

Elaborar los Avances Financieros-Presupuestales del COMECYT. Durante el ejercicio 2022, se realizaron 12 reportes correspondientes a los avances financieros presupuestales, los cuales se remitieron a la Coordinación Administrativa de la Secretaría de Finanzas del Estado de México, dándose cumplimiento a lo establecido por la normatividad vigente, y contribuyendo con ello al 100 por ciento de la meta programada.

Elaborar los Avances Programáticos del COMECYT. Durante el ejercicio 2022, se realizaron 4 reportes trimestrales respecto a los avances programáticos, mismos que fueron remitidos en tiempo y forma a la Coordinación Administrativa de la Secretaría de Finanzas del Estado de México, dando como resultado el 100 por ciento de lo programado.

Elaborar los Estados Financieros del COMECYT. Durante el ejercicio 2022, el Consejo Mexiquense de Ciencia y Tecnología (COMECYT) elaboró 12 reportes de estados financieros, los cuales fueron presentados ante la Contaduría General Gubernamental del Estado de México y el Órgano Superior de Fiscalización del Estado de México de acuerdo a la normatividad vigente aplicable, con lo cual se dio cumplimiento del 100 por ciento de la meta.

Realizar el Mantenimiento de la Infraestructura Tecnológica de la Información existente en el Consejo. Durante 2022, la Unidad de Sistemas del Consejo Mexiquense de Ciencia y Tecnología (COMECYT) realizó 4 reportes referentes al mantenimiento de los equipos de cómputo, de acuerdo a la norma del Sistema Estatal de Informática (S.E.I), dando como resultado el 100 por ciento de lo programado.

Realizar la Actualización de los Sistemas Existentes del COMECYT. Durante el ejercicio 2022, la Unidad de Sistemas del Consejo Mexiquense de Ciencia y Tecnología (COMECYT) elaboró 4 reportes alusivos a las actualizaciones de los sistemas existentes del Consejo, mediante los cuales se dio cumplimiento al 100 por ciento de lo programado.

Revisar los Instrumentos Jurídicos Necesarios para las Actividades del COMECYT. Durante el ejercicio 2022 se realizaron 4 reportes sobre la revisión de los instrumentos jurídicos necesarios para las actividades del COMECYT, dando como resultado el 100 por ciento de lo programado.

03 08 04 01 INNOVACIÓN CIENTÍFICA Y TECNOLÓGICA

03 08 04 01 01 ASISTENCIA TÉCNICA A LA INNOVACIÓN

Apoyar el Trámite del Registro de Invenciones. Durante el ejercicio 2022, el Consejo Mexiquense de Ciencia y Tecnología (COMECYT) emitió la Convocatoria del Programa de Fomento a la Protección de la Propiedad Industrial COMECYT - EDOMÉX, mediante el cual se otorgaron 74 apoyos a inventores independientes, investigadores, Instituciones de Educación Superior, Centros de Investigación y MIPyMES; con lo cual se dio cumplimiento al 100 por ciento de la meta.

Apoyar proyectos que fortalezcan las capacidades y el desarrollo tecnológico de las Unidades Económicas mexiquenses. Durante el ejercicio 2022, el COMECYT operó los Programas para el Desarrollo de Prototipos y Vinculación de empresas con Instituciones de Educación Superior y Centros de

Investigación, mediante los cuales se apoyaron 17 proyectos, dando como resultado el 100 por ciento de lo programado.

Elaborar y Gestionar los Instrumentos Normativos que Rigen la Operación de los Programas de Apoyo a Cargo de la Dirección de Desarrollo Tecnológico y Vinculación. Durante el ejercicio 2022, se elaboraron y gestionaron 30 documentos relacionados con instrumentos normativos que rigen la operación de los programas de apoyo a cargo de la Dirección de Desarrollo Tecnológico y Vinculación, mediante los cuales se dio cumplimiento al 100 por ciento de lo programado.

Realizar Asesorías y Cursos en Materia de Propiedad Intelectual. Durante el ejercicio 2022, se registró una participación de 779 beneficiarios de Instituciones Educativas, Empresas y población en general, en la impartición de asesorías y cursos en materia de propiedad intelectual, contribuyendo con ello al cumplimiento del 100 por ciento de lo programado.

03 08 04 01 01 02 FINANCIAMIENTO, DIVULGACIÓN Y DIFUSIÓN DE LA CIENCIA Y LA TECNOLOGÍA

Gestionar la Operación del Fondo de Financiamiento para los Programas y Proyectos Estratégicos de Ciencia y Tecnología. Durante el ejercicio 2022, se llevaron a cabo 7 sesiones del Comité Técnico del Fondo para la Investigación Científica y Desarrollo Tecnológico del Estado de México, reportadas en 7 documentos, dando como resultado el 100 por ciento de lo programado.

Actualizar la Base de Datos del Catálogo de Organismos que Otorgan Financiamiento. Durante el ejercicio 2022, se identificó a los organismos públicos y privados, nacionales e internacionales, con el objetivo de promover la vinculación y obtención de recursos financieros, a través de los cuales se realizó la actualización de datos del catálogo de organismos que otorgan financiamiento, acción que fue plasmada en 1 documento, y que dio cumplimiento al 100 por ciento de lo programado.

Coordinar y/o Participar en Acciones de Divulgación y Difusión de Ciencia y Tecnología. Durante el ejercicio 2022, se realizaron 77 eventos, entre los cuales destacan: Verano en la Ciencia, Mes de la Tecnología, el Segundo Certamen Estatal de Robótica, Mes de la Ciencia, la Jornada de Conferencias "Jóvenes EDOMEX" dirigida por el físico y divulgador Javier Santaolalla, así como la apertura de convocatorias, entre otras; con lo cual se dio cumplimiento al 100 por ciento a la meta programada.

Difundir las Actividades que Desarrolla el COMECYT en Ciencia, Tecnología e Innovación en Redes Sociales y Medios de Comunicación. Durante el ejercicio 2022, con el objetivo de difundir las actividades que desarrolla el COMECYT, mensualmente se llevó a cabo un calendario de publicaciones en redes sociales con temas como: apertura de convocatorias, publicación de resultados y fotografías de eventos realizados, además del envío de boletines de prensa a medios de comunicación para ser publicados, los cuales fueron plasmados en 4 reportes que contribuyeron al cumplimiento del 100 por ciento de lo programado.

Diseñar y Elaborar las Revistas de Divulgación. Durante el ejercicio 2022, se elaboraron y diseñaron 3 ediciones de la Revista Infantil "Deveras": la edición No. 52 "Algoritmos inteligentes", la edición No. 53 "Inhala y exhala, ¡a todo pulmón!", y la edición No. 54 "¡Asombrosa...mente!, así es el cerebro", dando como resultado el cumplimiento del 100 por ciento de la meta.

Diseñar y Elaborar Material Gráfico en Formato Digital para su Difusión en Redes Sociales del COMECYT. Durante el ejercicio 2022, se elaboraron banners para redes sociales difundiendo con ellos temas de ciencia curiosa, efemérides científicas, películas y libros de ciencia, científicos y científicas, así como convocatorias, los cuales se integraron en 12 reportes y contribuyeron al cumplimiento del 100 por ciento de lo programado.

Diseñar y Elaborar Material Gráfico para la Difusión de Programas de Apoyo a la Ciencia y la Tecnología del COMECYT. Durante el ejercicio 2022, se obtuvieron 12 documentos que refieren a la creación de diseños de convocatorias y programas del Consejo Mexiquense de Ciencia y Tecnología (COMECYT), dando como resultado el 100 por ciento de lo programado.

Elaborar los boletines informativos. Durante el ejercicio 2022, se elaboró 1 Boletín informativo: Órbita, edición no. 52, a través del cual se dio cumplimiento al 100 por ciento de lo programado y el cual contiene temas sobre Becas; el Mes de la Tecnología; la Jornada de Conferencias “Jóvenes Edoméc”, dirigida por el físico y divulgador Javier Santaolalla; el Mes de la Ciencia; así como los resultados de diferentes programas tales como: Jóvenes Emprendedores e Innovadores; Certamen Estatal de Robótica; Premio Talento Edoméc: Jóvenes Científicos e Investigadores; Redes Edoméc Conocimiento Colaboración-Innovación; Financiamiento para Investigación de Mujeres Científicas Edoméc; Cátedras y Estancias especializadas; entre otros.

Generar Alianzas con Organismos e Instituciones que Promuevan el Financiamiento para la Investigación Científica y Desarrollo Tecnológico en el Estado de México. Durante el ejercicio 2022, se suscribieron convenios de colaboración con el Tecnológico de Estudios Superiores del Oriente del Estado de México, el Tecnológico de Estudios Superiores de Ecatepec, y la Universidad Politécnica de Texcoco, cuyo objetivo consistió en llevar a cabo el ciclo de conferencias de divulgación científica con el divulgador y físico Javier Santaolalla, los cuales fueron plasmados en 3 documentos y dieron como resultado el 100 por ciento de la meta programada.

Generar Convenios para el Fortalecimiento de la Ciencia y la Tecnología. Durante el ejercicio 2022, se firmaron 9 convenios de colaboración: 5 convenios para llevar a cabo las cuatro sedes regionales y la final estatal del Segundo Certamen Estatal de Robótica; 1 convenio para realizar el 13° Taller de Periodismo Científico con la Facultad de Ciencias Políticas de la UAEMéc; 1 convenio para la acción Verano en la Ciencia con el Grupo de Divulgadores Somos Ciencia Sociedad Civil; 1 convenio para el seguimiento del ciclo de conferencias de divulgación científica; 1 convenio con el Tecnológico de Estudios Superiores de Jocotitlán para llevar a cabo una conferencia con el físico y divulgador Javier Santaolalla; y finalmente, se suscribió 1 convenio de colaboración con el Ayuntamiento de Rayón, cuyo objetivo consistió en llevar a cabo diversas actividades de difusión y divulgación de la ciencia en materia astronómica. A través de estas acciones, se dio cumplimiento al 100 por ciento de la meta.

Promover Evento de Carácter Estatal de Difusión de Ciencia y Tecnología. Durante el ejercicio 2022, se llevó a cabo 1 evento de carácter estatal, consistente en el Segundo Certamen Estatal de Robótica, con lo cual se dio cumplimiento a la meta en un 100 por ciento.

Proporcionar Asesorías para el Acceso a Recursos Financieros a Instituciones de Educación Superior Empresas, Investigadores. Durante el ejercicio 2022, se otorgaron 80 asesorías para acceder a financiamiento, a través del Comité Técnico de dicho fondo, obteniendo como resultado el 100 por ciento de lo programado.

03 08 04 01 01 03 DESARROLLO TECNOLÓGICO Y VINCULACIÓN.

Apoyar el Emprendimiento de Base Tecnológica. Durante el ejercicio 2022 y para fomentar el emprendimiento en los jóvenes, se apoyaron 43 proyectos con el Programa Jóvenes Emprendedores e Innovadores COMECYT - EDOMÉX 2022, a través de los cuales se dio cumplimiento a la meta en un 100 por ciento.

Apoyar Proyectos de las Unidades Económicas Mexiquenses que Fortalezcan el Desarrollo Tecnológico y Vinculación. Durante el ejercicio 2022, se apoyaron 11 proyectos del Programa Incorporación de Profesionistas para el Fortalecimiento Empresarial, a fin de reforzar las capacidades científicas y tecnológicas en las empresas, dando como resultado el 100 por ciento de lo programado.

Organizar Cursos sobre Innovación y Desarrollo Tecnológico Dirigidos al Sector Empresarial y Académico. Durante el ejercicio 2022, se organizaron 7 cursos sobre innovación y desarrollo tecnológico dirigidos al sector productivo y académico; con lo cual se dio cumplimiento a la meta en un 100 por ciento.

Proporcionar Asesoría sobre los Programas de Apoyo a Proyectos de Desarrollo Tecnológico e Innovación. Durante el ejercicio 2022, se ofrecieron asesorías sobre los programas de apoyo a proyectos de desarrollo tecnológico y de innovación obteniendo con ello 59 beneficiarios, con lo cual se dio cumplimiento al 100 por ciento de lo programado.

COMECYT

Reconocer a los Investigadores Mexiquenses Acreedores a Reconocimientos Estatales. Durante el ejercicio 2022 y con el propósito de incentivar el talento científico, así como reconocer los méritos de jóvenes destacados, se llevó a cabo la primera edición del Premio Talento EDOMÉX: Jóvenes Científicos e Investigadores, a través del cual, 12 investigadores de instituciones académicas y centros de investigación fueron galardonados; obteniendo como resultado el 100 por ciento de lo programado.

| Consejo Mexiquense de Ciencia y Tecnología | | | | | | | | | | | | | |
|------------------------------------------------|-----|----|----|----|----|--------------------------------------------------------------------------------------------------------------------------------------------------------------------------------------------------------------------------|------------------|-------------|------------|----------|------------------|----------|------|
| Avance Operativo - Programático y Presupuestal | | | | | | | | | | | | | |
| Enero - Diciembre de 2022 | | | | | | | | | | | | | |
| | | | | | | M E T A S | | | | | PRESUPUESTO 2022 | | |
| | | | | | | | | | | | (Miles de Pesos) | | |
| FIN | FUN | SF | PP | SP | Pr | DESCRIPCIÓN | UNIDAD DE MEDIDA | PROGRA-MADO | ALCAN-ZADO | AVANCE % | AUTORIZADO ANUAL | EJERCIDO | % |
| GOBIERNO CAPAZ Y RESPONSABLE | | | | | | | | | | | | | |
| GOBIERNO DE RESULTADOS | | | | | | | | | | | | | |
| COORDINACIÓN DE LA POLÍTICA DE GOBIERNO | | | | | | | | | | | | | |
| 01 | 03 | 01 | 01 | | | CONDUCCIÓN DE LAS POLÍTICAS GENERALES DE GOBIERNO | | | | | 543.2 | 509.8 | 93.9 |
| 01 | 03 | 01 | 01 | 03 | 04 | INFORMACIÓN, PLANEACIÓN, CONTROL Y EVALUACIÓN DE PROGRAMAS DE INSTRUMENTACIÓN DE LAS POLÍTICAS GUBERNAMENTALES | | | | | 543.2 | 509.8 | 93.9 |
| | | | | | | Coordinar la Elaboración del Anteproyecto de Presupuesto de Egresos de las Áreas que Integran el COMECYT. | Documento | 1 | 1 | 100 | | | |
| | | | | | | Elaborar el Reporte de Actividades en Materia de Planeación. | Reporte | 1 | 1 | 100 | | | |
| | | | | | | Integrar y Reportar el Avance de los Indicadores del Sistema Integral de Evaluación del Desempeño del COMECYT. | Informe | 3 | 3 | 100 | | | |
| 01 | 03 | 04 | 01 | | | DESARROLLO DE LA FUNCIÓN PÚBLICA Y ÉTICA EN EL SERVICIO PÚBLICO | | | | | 521.6 | 380.9 | 73.0 |
| 01 | 03 | 04 | 01 | 01 | 01 | FISCALIZACIÓN, CONTROL Y EVALUACIÓN INTERNA DE LA GESTIÓN PÚBLICA | | | | | 521.6 | 380.9 | 73.0 |
| | | | | | | Acompañamiento en la Atención de Auditorías Practicadas por Entes Fiscalizadores Externos | Acción | 3 | 1 | 33.3 | | | |
| | | | | | | Participación del Órgano Interno de Control en Reuniones que por su Mandato legal o Disposición Administrativa así lo Requiera. | Reunión | 77 | 77 | 100 | | | |
| | | | | | | Participar en Testificaciones, con el Propósito de Asegurarse que los Actos Administrativos se Realicen Conforme a la Normatividad Vigente. | Testificación | 72 | 72 | 100 | | | |
| | | | | | | Realizar Auditorias, con el Propósito de Verificar el Cumplimiento del Marco Normativo que Regula el Funcionamiento de las Dependencias y Organismos Auxiliares del Ejecutivo Estatal y los Ayuntamientos. | Auditoria | 5 | 5 | 100 | | | |
| | | | | | | Realizar Inspecciones a Rubros Especificos en las Dependencias, Organismos Auxiliares del Ejecutivo Estatal y en su Caso Ayuntamientos, con el Propósito de Constatar el Cumplimiento del Marco Normativo que lo Regula. | Inspección | 36 | 36 | 100 | | | |
| | | | | | | Seguimiento a la Atención de Acciones Derivadas de la Fiscalización Realizada por Entes Fiscalizadores Externos. | Acción | 2 | 1 | 50 | | | |
| | | | | | | Seguimiento de Atención a Observaciones y Acciones de Mejora Determinadas con Motivo de los Actos de Fiscalización Realizados por la Dirección General u Órgano Interno de Control. | Acción | 3 | 2 | 66.7 | | | |
| 01 | 03 | 04 | 02 | | | SISTEMA ANTICORRUPCIÓN DEL ESTADO DE MÉXICO Y MUNICIPIOS | | | | | 1,499.7 | 1,339.5 | 89.3 |
| 01 | 03 | 04 | 02 | 01 | 01 | PREVENCIÓN, DETECCIÓN, DISUASIÓN, PUBLICACIÓN Y COMBATE A LA CORRUPCIÓN | | | | | 453.0 | 414.8 | 91.6 |
| | | | | | | Elaborar el Informe de Presunta Responsabilidad Administrativa. | Informe | 10 | 10 | 100 | | | |

CUENTA PÚBLICA DEL GOBIERNO, ORGANISMOS AUXILIARES Y AUTÓNOMOS DEL ESTADO DE MÉXICO 2022

| FIN | FUN | SF | PP | SP | Pr | DESCRIPCIÓN | M E T A S | | | | P R E S U P U E S T O 2 0 2 2 (Miles de Pesos) | | |
|-----------------------------------------|-----|----|----|----|----|-------------------------------------------------------------------------------------------------------------------------------------------------------------------------------------------------------------|------------------|--------------|-------------|----------|---------------------------------------------------|-----------|------|
| | | | | | | | UNIDAD DE MEDIDA | PROGRA- MADO | ALCAN- ZADO | AVANCE % | AUTORIZADO ANUAL | EJERCIDO | % |
| | | | | | | Integrar expedientes derivados de la presunta responsabilidad administrativa. | Expediente | 27 | 27 | 100 | | | |
| 01 | 03 | 04 | 02 | 02 | 01 | RESPONSABILIDADES ADMINISTRATIVAS | | | | | 356.6 | 316.6 | 88.8 |
| | | | | | | Acuerdo de Abstención de Inicio de Procedimiento de Responsabilidad Administrativa. | Acuerdo | 9 | 9 | 100 | | | |
| | | | | | | Acuerdo de Admisión o Devolución del Informe de Presunta Responsabilidad Administrativa. | Acuerdo | 2 | | | | | |
| | | | | | | Concluir Expedientes por la Falta de Elementos y/o por Incompetencia de la Autoridad. | Acuerdo | 2 | | | | | |
| | | | | | | Realizar Audiencias del Procedimiento de Responsabilidad Administrativa. | Audiencia | 2 | | | | | |
| | | | | | | Resolver Procedimientos Administrativos. | Acuerdo | 2 | | | | | |
| | | | | | | Substanciar el Procedimiento Administrativo en Faltas no Graves. | Audiencia | 2 | | | | | |
| 01 | 03 | 04 | 02 | 02 | 03 | LO CONTENCIOSO E INCONFORMIDADES | | | | | 340.7 | 307.7 | 90.3 |
| | | | | | | Interponer Recursos de Revisión y Apelación en Contra de Sentencias Desfavorables a la Secretaría de la Contraloría. | Recurso | 1 | | | | | |
| | | | | | | Presentar Alegatos en el Tribunal de Justicia Administrativa. | Documento | 1 | | | | | |
| | | | | | | Resolver los Recursos Administrativos que le Correspondan Resolver a la Secretaría, de Acuerdo a las Disposiciones Aplicables, Interpuestos en Contra de Resoluciones a los Procedimientos Administrativos. | Recurso | 1 | | | | | |
| 01 | 03 | 04 | 02 | 02 | 04 | INVESTIGACIÓN Y SANCIÓN DE FALTAS ADMINISTRATIVAS | | | | | 349.4 | 300.4 | 86.0 |
| | | | | | | Atender las Denuncias Presentadas por los Interesados | Denuncia | 4 | 4 | 100 | | | |
| | | | | | | Recibir las Denuncias Derivadas de las Presuntas Faltas Administrativas, así como las Sugerencias y Reconocimientos Presentados por los Interesados, Relacionadas con la Prestación del Servicio Público. | Acuerdo | 10 | 5 | 50 | | | |
| ECONÓMICO | | | | | | | | | | | | | |
| DESARROLLO ECONÓMICO | | | | | | | | | | | | | |
| CIENCIA, TECNOLOGÍA E INNOVACIÓN | | | | | | | | | | | | | |
| 03 | 08 | 01 | 01 | | | INVESTIGACIÓN CIENTÍFICA | | | | | 346,924.1 | 205,283.4 | 59.2 |
| 03 | 08 | 01 | 01 | 01 | 01 | FOMENTO A LA INVESTIGACIÓN CIENTÍFICA Y FORMACIÓN DE RECURSOS HUMANOS | | | | | 329,767.4 | 190,225.4 | 57.7 |
| | | | | | | Coordinar el mes de la Ciencia y la Tecnología en el Estado de México | Informe | 1 | 1 | 100 | | | |
| | | | | | | Otorgar Apoyos a Estudiantes, Profesores e Investigadores Destacados en Ciencia y Tecnología. | Beneficiario | 202 | 202 | 100 | | | |
| | | | | | | Otorgar Apoyos para el Desarrollo o Mejora de Proyectos de Investigación, Desarrollo Tecnológico e Innovación. | Beneficiario | 200 | 196 | 98 | | | |
| | | | | | | Otorgar Apoyos para la Realización de Eventos Científicos, Tecnológicos y de Innovación. | Informe | 8 | 8 | 100 | | | |
| | | | | | | Otorgar Becas a Estudiantes de Nuevo Ingreso en Programas de Estudios Estratégicos para el Desarrollo Científico y Tecnológico. | Beneficiario | 9,424 | 9,424 | 100 | | | |
| | | | | | | Otorgar Becas para la Formación de Capital Humano en Ciencia y Tecnología. | Beca | 3,892 | 3,892 | 100 | | | |
| | | | | | | Publicación de Convocatorias Dirigidas a la Formación de Capital Humano y Fomento a la Investigación Científica. | Convocatoria | 17 | 17 | 100 | | | |

COMECYT

| FIN | FUN | SF | PP | SP | Pr | DESCRIPCIÓN | M E T A S | | | PRESUPUESTO 2022 (Miles de Pesos) | | | |
|-----|-----|----|----|----|----|--------------------------------------------------------------------------------------------------------------------------------------------------------------------|----------------------|----------------|-------------|--------------------------------------|------------------|----------|------|
| | | | | | | | UNIDAD DE MEDIDA | PROGRAMA- MADO | ALCAN- ZADO | AVANCE % | AUTORIZADO ANUAL | EJERCIDO | % |
| 03 | 08 | 01 | 01 | 01 | 02 | NORMATIVIDAD PARA EL DESARROLLO DE LA CIENCIA Y TECNOLOGÍA | | | | | 17,156.7 | 15,058.0 | 87.8 |
| | | | | | | Elaborar los Avances Financieros-Presupuestales del COMECYT. | Reporte | 12 | 12 | 100 | | | |
| | | | | | | Elaborar los Avances Programaticos del COMECYT. | Reporte | 4 | 4 | 100 | | | |
| | | | | | | Elaborar los Estados Financieros del COMECYT. | Reporte | 12 | 12 | 100 | | | |
| | | | | | | Realizar el mantenimiento de la infraestructura tecnológica de la información existente en el Consejo. | Reporte | 4 | 4 | 100 | | | |
| | | | | | | Realizar la Actualización de los Sistemas Existentes del COMECYT. | Reporte | 4 | 4 | 100 | | | |
| | | | | | | Revisar los Instrumentos Jurídicos Necesarios para las Actividades del COMECYT. | Reporte | 4 | 4 | 100 | | | |
| 03 | 08 | 04 | 01 | | | INNOVACIÓN CIENTÍFICA Y TECNOLÓGICA | | | | | 134,506.8 | 80,672.8 | 60.0 |
| 03 | 08 | 04 | 01 | 01 | 01 | ASISTENCIA TÉCNICA A LA INNOVACIÓN | | | | | 20,171.2 | 18,770.3 | 93.1 |
| | | | | | | Apoyar el Trámite del Registro de Inventiones. | Autorización de Pago | 74 | 74 | 100 | | | |
| | | | | | | Apoyar proyectos que fortalezcan las capacidades y el desarrollo tecnológico de las Unidades Económicas mexiquenses. | Proyecto | 17 | 17 | 100 | | | |
| | | | | | | Elaborar y Gestionar los Instrumentos Normativos que Rigen la Operación de los Programas de Apoyo a Cargo de la Dirección de Desarrollo Tecnológico y Vinculación. | Documento | 30 | 30 | 100 | | | |
| | | | | | | Realizar Asesorías y Cursos en Materia de Propiedad Intelectual. | Beneficiario | 779 | 779 | 100 | | | |
| 03 | 08 | 04 | 01 | 01 | 02 | FINANCIAMIENTO, DIVULGACIÓN Y DIFUSIÓN DE LA CIENCIA Y LA TECNOLOGÍA | | | | | 69,908.8 | 28,023.1 | 40.1 |
| | | | | | | Gestionar la Operación del Fondo de Financiamiento para los Programas y Proyectos Estratégicos de Ciencia y Tecnología. | Documento | 7 | 7 | 100 | | | |
| | | | | | | Actualizar la Base de Datos del Catálogo de Organismos que Otorgan Financiamiento. | Documento | 1 | 1 | 100 | | | |
| | | | | | | Coordinar y/o Participar en Acciones de Divulgación y Difusión de Ciencia y Tecnología. | Evento | 77 | 77 | 100 | | | |
| | | | | | | Difundir las Actividades que Desarrolla el COMECYT en Ciencia, Tecnología e Innovación en Redes Sociales y Medios de Comunicación. | Reporte | 4 | 4 | 100 | | | |
| | | | | | | Diseñar y Elaborar las Revistas de Divulgación. | Revista | 3 | 3 | 100 | | | |
| | | | | | | Diseñar y Elaborar Material Gráfico en Formato Digital para su Difusión en Redes Sociales del COMECYT. | Reporte | 12 | 12 | 100 | | | |
| | | | | | | Diseñar y Elaborar Material Gráfico para la Difusión de Programas de Apoyo a la Ciencia y la Tecnología del COMECYT. | Documento | 12 | 12 | 100 | | | |
| | | | | | | Elaborar los boletines informtivos. | Boletin | 1 | 1 | 100 | | | |
| | | | | | | Generar Alianzas con Organismos e Instituciones que Promuevan la Investigación Científica y Desarrollo Tecnológico en el Estado de México | Documento | 3 | 3 | 100 | | | |
| | | | | | | Generar Convenios para el Fortalecimiento de la Ciencia y la Tecnología. | Documento | 9 | 9 | 100 | | | |
| | | | | | | Promover Evento de Carácter Estatal de Difusión de Ciencia y Tecnología. | Evento | 1 | 1 | 100 | | | |
| | | | | | | Proporcionar Asesorías para el Acceso a Recursos Financieros a Instituciones de Educación Superior Empresas, Investigadores | Asesoría | 80 | 80 | 100 | | | |

CUENTA PÚBLICA DEL GOBIERNO, ORGANISMOS AUXILIARES Y AUTÓNOMOS DEL ESTADO DE MÉXICO 2022

| FIN | FUN | SF | PP | SP | Pr | DESCRIPCIÓN | M E T A S | | | | P R E S U P U E S T O 2 0 2 2 (Miles de Pesos) | | |
|------------------|-----|----|----|----|----|------------------------------------------------------------------------------------------------------------------|------------------|--------------|-------------|----------|---------------------------------------------------|------------------|-------------|
| | | | | | | | UNIDAD DE MEDIDA | PROGRA- MADO | ALCAN- ZADO | AVANCE % | AUTORIZADO ANUAL | EJERCIDO | % |
| 03 | 08 | 04 | 01 | 01 | 03 | DESARROLLO TECNOLÓGICO Y VINCULACIÓN | | | | | 44,426.8 | 33,879.4 | 76.3 |
| | | | | | | Apoyar el Emprendimiento de Base Tecnológica. | Proyecto | 43 | 43 | 100 | | | |
| | | | | | | Apoyar proyectos de las Unidades Económicas mexiquenses que fortalezcan el desarrollo tecnológico y vinculación. | Proyecto | 11 | 11 | 100 | | | |
| | | | | | | Organizar Cursos sobre Innovación y Desarrollo Tecnológico Dirigidos al Sector Empresarial y Académico. | Curso | 7 | 7 | 100 | | | |
| | | | | | | Proporcionar Asesoría sobre los Programas de Apoyo a Proyectos de Desarrollo Tecnológico e Innovación. | Beneficiario | 59 | 59 | 100 | | | |
| | | | | | | Reconocer a los investigadores mexiquenses acreedores a reconocimientos estatales. | Reconocimiento | 12 | 12 | 100 | | | |
| | | | | | | GOBIERNO CAPAZ Y RESPONSABLE | | | | | | | |
| | | | | | | OTROS NO CLASIFICADOS EN FUNCIONES ANTERIORES | | | | | | | |
| 04 | 04 | 01 | 01 | | | PREVISIONES PARA EL PAGO DE ADEUDO DE EJERCICIOS FISCALES ANTERIORES | | | | | 173,709.3 | 167,511.6 | 96.4 |
| 04 | 04 | 01 | 01 | 01 | 01 | PASIVOS DERIVADOS DE EROGACIONES DEVENGADAS Y PENDIENTES DE EJERCICIOS ANTERIORES | | | | | 173,709.3 | 167,511.6 | 96.4 |
| | | | | | | Registro del Pago de Adeudos de Ejercicios Fiscales Anteriores | Documento | 1 | 1 | 100 | | | |
| T O T A L | | | | | | | | | | | 657,704.7 | 455,698.0 | 69.3 |
| | | | | | | | | | | | ----- | ----- | |

ANEXOS ESTABLECIDOS EN DIFERENTES ORDENAMIENTOS

Relación de Bienes Inmuebles que Componen el Patrimonio
Cuenta Pública 2022
(Miles de Pesos)

Ente Público: Consejo Mexiquense de Ciencia y Tecnología

| Código | Descripción de Bienes Inmuebles | * Valor en Libros |
|--------|---------------------------------|-------------------|
| | T O T A L | 0.0 |

Relación de Bienes Muebles que Componen el Patrimonio
Cuenta Pública 2022
(Miles de Pesos)

Ente Público: Consejo Mexiquense de Ciencia y Tecnología

| Código | Descripción de Bienes Muebles | Valor en Libros |
|--------|------------------------------------------|-----------------|
| | Mobiliario y Equipo de Administración | 7,024.4 |
| | Equipo de Transporte | 7,430.7 |
| | Maquinaria, otros Equipos y Herramientas | 354.6 |
| | T O T A L | 14,809.7 |

Consejo Mexiquense de Ciencia y Tecnología
Cuenta Pública 2022
Relación de Cuentas Bancarias Productivas Específicas

| Fondo, Programa o Convenio | Datos de la Cuenta Bancaria | |
|------------------------------------------------|-----------------------------|---------------------|
| | Institución Bancaria | Número de Cuentas * |
| NÓMINA | BBVA | 248 |
| MULTAS ELECTORALES 1 | BBVA | 202 |
| SANCIONES ECONÓMICAS DERIVADAS DE INFRACCIONES | BBVA | 528 |
| GASTO OPERATIVO | BBVA | 978 |
| MULTAS ELECTORALES 2022 | BBVA | 012 |
| CONSEJO MEXIQUENSE DE CIENCIA Y TECNOLOGÍA | MIFEL | 320 |
| CAPÍTULO 3 | MIFEL | 702 |
| CONSEJO MEXIQUENSE DE CIENCIA Y TECNOLOGÍA | MIFEL | 110 |
| RED DE INNOVACIÓN Y APRENDIZAJE | MIFEL | 012 |

FORMATOS PARA EL CUMPLIMIENTO
DE LA LEY DE DISCIPLINA FINANCIERA
DE LAS ENTIDADES FEDERATIVAS
Y LOS MUNICIPIOS

COMECYT

| Consejo Mexiquense de Ciencia y Tecnología Estado de Situación Financiera Detallado - LDF Al 31 de Diciembre de 2022 y 2021 (Cifras en Miles de Pesos) | | | | | |
|-----------------------------------------------------------------------------------------------------------------------------------------------------------------|------------------|------------------|------------------------------------------------------------------------------------------------------|------------------|------------------|
| Concepto | 2022 | 2021 | Concepto | 2022 | 2021 |
| ACTIVO | | | PASIVO | | |
| Activo Circulante | | | Pasivo Circulante | | |
| a. Efectivo y Equivalentes (a=a1+a2+a3+a4+a5+a6+a7) | 145,949.0 | 207,412.2 | a. Cuentas por Pagar a Corto Plazo (a=a1+a2+a3+a4+a5+a6+a7+a8+a9) | 6,689.9 | 173,760.6 |
| a1) Efectivo | | | a1) Servicios Personales por Pagar a Corto Plazo | | |
| a2) Bancos/Tesorería | 145,949.0 | 207,412.2 | a2) Proveedores por Pagar a Corto Plazo | | |
| a3) Bancos/Dependencias y Otros | | | a3) Contratistas por Obras Públicas por Pagar a Corto Plazo | | |
| a4) Inversiones Temporales (Hasta 3 meses) | | | a4) Participaciones y Aportaciones por Pagar a Corto Plazo | | |
| a5) Fondos con Afectación Específica | | | a5) Transferencias Otorgadas por Pagar a Corto Plazo | | |
| a6) Depósitos de Fondos de Terceros en Garantía y/o Administración | | | a6) Intereses, Comisiones y Otros Gastos de la Deuda Pública por Pagar a Corto Plazo | | |
| a7) Otros Efectivos y Equivalentes | | | a7) Retenciones y Contribuciones por Pagar a Corto Plazo | | 333.2 |
| b. Derechos a Recibir Efectivo o Equivalentes (b=b1+b2+b3+b4+b5+b6+b7) | 6,039.2 | 5,682.5 | a8) Devoluciones de la Ley de Ingresos por Pagar a Corto Plazo | | |
| b1) Inversiones Financieras de Corto Plazo | 5,995.7 | 5,631.4 | a9) Otras Cuentas por Pagar a Corto Plazo | 6,689.9 | 173,427.4 |
| b2) Cuentas por Cobrar a Corto Plazo | 13.5 | 14.9 | b. Documentos por Pagar a Corto Plazo (b=b1+b2+b3) | 0.0 | 0.0 |
| b3) Deudores Diversos por Cobrar a Corto Plazo | 30.0 | 36.2 | b1) Documentos Comerciales por Pagar a Corto Plazo | | |
| b4) Ingresos por Recuperar a Corto Plazo | | | b2) Documentos con Contratistas por Obras Públicas por Pagar a Corto Plazo | | |
| b5) Deudores por Anticipos de la Tesorería a Corto Plazo | | | b3) Otros Documentos por Pagar a Corto Plazo | | |
| b6) Préstamos Otorgados a Corto Plazo | | | c. Porción a Corto Plazo de la Deuda Pública a Largo Plazo (c=c1+c2) | 0.0 | 0.0 |
| b7) Otros Derechos a Recibir Efectivo o Equivalentes a Corto Plazo | | | c1) Porción a Corto Plazo de la Deuda Pública | | |
| c. Derechos a Recibir Bienes o Servicios (c=c1+c2+c3+c4+c5) | 0.0 | 0.0 | c2) Porción a Corto Plazo de Arrendamiento Financiero | | |
| c1) Anticipo a Proveedores por Adquisición de Bienes y Prestación de Servicios a Corto Plazo | | | d. Títulos y Valores a Corto Plazo | | |
| c2) Anticipo a Proveedores por Adquisición de Bienes Inmuebles y Muebles a Corto Plazo | | | e. Pasivos Diferidos a Corto Plazo (e=e1+e2+e3) | 0.0 | 0.0 |
| c3) Anticipo a Proveedores por Adquisición de Bienes Intangibles a Corto Plazo | | | e1) Ingresos Cobrados por Adelantado a Corto Plazo | | |
| c4) Anticipo a Contratistas por Obras Públicas a Corto Plazo | | | e2) Intereses Cobrados por Adelantado a Corto Plazo | | |
| c5) Otros Derechos a Recibir Bienes o Servicios a Corto Plazo | | | e3) Otros Pasivos Diferidos a Corto Plazo | | |
| d. Inventarios (d=d1+d2+d3+d4+d5) | 0.0 | 0.0 | f. Fondos y Bienes de Terceros en Garantía y/o Administración a Corto Plazo (f=f1+f2+f3+f4+f5+f6) | 0.0 | 0.0 |
| d1) Inventario de Mercancías para Venta | | | f1) Fondos en Garantía a Corto Plazo | | |
| d2) Inventario de Mercancías Terminadas | | | f2) Fondos en Administración a Corto Plazo | | |
| d3) Inventario de Mercancías en Proceso de Elaboración | | | f3) Fondos Contingentes a Corto Plazo | | |
| d4) Inventario de Materias Primas, Materiales y Suministros para Producción | | | f4) Fondos de Fideicomisos, Mandatos y Contratos Análogos a Corto Plazo | | |
| d5) Bienes en Tránsito | | | f5) Otros Fondos de Terceros en Garantía y/o Administración a Corto Plazo | | |
| e. Almacenes | | | f6) Valores y Bienes en Garantía a Corto Plazo | | |
| f. Estimación por Pérdida o Deterioro de Activos Circulantes (f=f1+f2) | 0.0 | 0.0 | g. Provisiones a Corto Plazo (g=g1+g2+g3) | 0.0 | 0.0 |
| f1) Estimaciones para Cuentas Incobrables por Derechos a Recibir Efectivo o Equivalentes | | | g1) Provisión para Demandas y Juicios a Corto Plazo | | |
| f2) Estimación por Deterioro de Inventarios | | | g2) Provisión para Contingencias a Corto Plazo | | |
| g. Otros Activos Circulantes (g=g1+g2+g3+g4) | 0.0 | 0.0 | g3) Otras Provisiones a Corto Plazo | | |
| g1) Valores en Garantía | | | h. Otros Pasivos a Corto Plazo (h=h1+h2+h3) | 0.0 | 0.0 |
| g2) Bienes en Garantía (excluye depósitos de fondos) | | | h1) Ingresos por Clasificar | | |
| g3) Bienes Derivados de Embargos, Decomisos, Aseguramientos y Dación en Pago | | | h2) Recaudación por Participar | | |
| g4) Adquisición con Fondos de Terceros | | | h3) Otros Pasivos Circulantes | | |
| IA. Total de Activos Circulantes (IA = a + b + c + d + e + f + g) | 151,988.2 | 213,094.7 | IIA. Total de Pasivos Circulantes (IIA = a + b + c + d + e + f + g + h) | 6,689.9 | 173,760.6 |
| Activo No Circulante | | | Pasivo No Circulante | | |
| a. Inversiones Financieras a Largo Plazo | | | a. Cuentas por Pagar a Largo Plazo | | |
| b. Derechos a Recibir Efectivo o Equivalentes a Largo Plazo | | | b. Documentos por Pagar a Largo Plazo | | |
| c. Bienes Inmuebles, Infraestructura y Construcciones en Proceso | | | c. Deuda Pública a Largo Plazo | | |
| d. Bienes Muebles | 14,809.7 | 15,099.4 | d. Pasivos Diferidos a Largo Plazo | | |
| e. Activos Intangibles | | | e. Fondos y Bienes de Terceros en Garantía y/o en Administración a Largo Plazo | | |
| f. Depreciación, Deterioro y Amortización Acumulada de Bienes | -11,994.0 | -11,521.6 | f. Provisiones a Largo Plazo | | |
| g. Activos Diferidos | 60.0 | 69.8 | IIIB. Total de Pasivos No Circulantes (IIIB = a + b + c + d + e + f) | 0.0 | 0.0 |
| h. Estimación por Pérdida o Deterioro de Activos no Circulantes | | | II. Total del Pasivo (II = IIA + IIIB) | 6,689.9 | 173,760.6 |
| i. Otros Activos no Circulantes | | | HACIENDA PÚBLICA/PATRIMONIO | | |
| IB. Total de Activos No Circulantes (IB = a + b + c + d + e + f + g + h + i) | 2,875.7 | 3,647.6 | IIIA. Hacienda Pública/Patrimonio Contribuido (IIIA = a + b + c) | 0.0 | 0.0 |
| I. Total del Activo (I = IA + IB) | 154,863.9 | 216,742.3 | a. Aportaciones | | |
| | | | b. Donaciones de Capital | | |
| | | | c. Actualización de la Hacienda Pública/Patrimonio | | |
| | | | IIIB. Hacienda Pública/Patrimonio Generado (IIIB = a + b + c + d + e) | 148,174.0 | 42,981.7 |
| | | | a. Resultados del Ejercicio (Ahorro/ Desahorro) | 105,192.3 | -46,299.5 |
| | | | b. Resultados de Ejercicios Anteriores | 42,462.3 | 88,761.8 |
| | | | c. Revalúos | 519.4 | 519.4 |
| | | | d. Reservas | | |
| | | | e. Rectificaciones de Resultados de Ejercicios Anteriores | | |
| | | | IIIC. Exceso o insuficiencia en la Actualización de la Hacienda Pública/Patrimonio (IIIC=a+b) | 0.0 | 0.0 |
| | | | a. Resultado por Posición Monetaria | | |
| | | | b. Resultado por Tenencia de Activos no Monetarios | | |
| | | | III. Total Hacienda Pública/Patrimonio (III = IIIA + IIIB + IIIC) | 148,174.0 | 42,981.7 |
| | | | IV. Total del Pasivo y Hacienda Pública/Patrimonio (IV = II + III) | 154,863.9 | 216,742.3 |

CUENTA PÚBLICA DEL GOBIERNO, ORGANISMOS AUXILIARES Y AUTÓNOMOS DEL ESTADO DE MÉXICO 2022

| Consejo Mexiquense de Ciencia y Tecnología Informe Analítico de la Deuda Pública y Otros Pasivos - LDF Al 31 de Diciembre de 2021 y 2022 | | | | | | | |
|------------------------------------------------------------------------------------------------------------------------------------------------|--------------------------------------|-------------------------------|--------------------------------|------------------------------------------------------|------------------------------------------|-----------------------------------|--------------------------------------------------------------------|
| Denominación de la Deuda Pública y Otros Pasivos (c) | Saldo al 31 de Diciembre de 2021 (d) | Disposiciones del Periodo (e) | Amortizaciones del Periodo (f) | Revaluaciones, Reclasificaciones y Otros Ajustes (g) | Saldo Final del Periodo (h) h=d+e-f+g | Pago de Intereses del Periodo (i) | Pago de Comisiones y demás Costos Asociados Durante el Periodo (j) |
| 1. Deuda Pública (1=A+B) | 0.0 | 0.0 | 0.0 | 0.0 | 0.0 | 0.0 | |
| A. Corto Plazo (A=a1+a2+a3) | 0.0 | 0.0 | 0.0 | 0.0 | 0.0 | 0.0 | |
| a1) Instituciones de Crédito | | | | | | | |
| a2) Títulos y Valores | | | | | | | |
| a3) Arrendamientos Financieros | | | | | | | |
| B. Largo Plazo (B=b1+b2+b3) | 0.0 | 0.0 | 0.0 | 0.0 | 0.0 | 0.0 | |
| b1) Instituciones de Crédito | | | | | | | |
| b2) Títulos y Valores | | | | | | | |
| b3) Arrendamientos Financieros | | | | | | | |
| 2. Otros Pasivos | 173,760.6 | | | | 6,689.9 | | |
| 3. Total de la Deuda Pública y Otros Pasivos (3=1+2) | 173,760.6 | 0.0 | 0.0 | 0.0 | 6,689.9 | | |
| 4. Deuda Contingente 1 (Informativo) | 0.0 | 0.0 | 0.0 | 0.0 | 0.0 | 0.0 | |
| A. Deuda Contingente 1 | | | | | | | |
| B. Deuda Contingente 2 | | | | | | | |
| C. Deuda Contingente XX | | | | | | | |
| 5. Valor de Instrumentos Bono Cupón Cero 2 (Informativo) | 0.0 | 0.0 | 0.0 | 0.0 | 0.0 | 0.0 | |
| A. Instrumento Bono Cupón Cero 1 | | | | | | | |
| B. Instrumento Bono Cupón Cero 2 | | | | | | | |
| C. Instrumento Bono Cupón Cero XX | | | | | | | |

1 Se refiere a cualquier Financiamiento sin fuente o garantía de pago definida, que sea asumida de manera solidaria o subsidiaria por las Entidades Federativas con sus Municipios, organismos descentralizados y empresas de participación estatal mayoritaria y fideicomisos, locales o municipales, y por los Municipios con sus respectivos organismos descentralizados y empresas de participación municipal mayoritaria.

2 Se refiere al valor del Bono Cupón Cero que respalda el pago de los créditos asociados al mismo (Activo).

| Obligaciones a Corto Plazo (k) | Monto Contratado (l) | Plazo Pactado (m) | Tasa de Interés (n) | Comisiones y Costos Relacionados (o) | Tasa Efectiva (p) |
|----------------------------------------------------|----------------------|-------------------|---------------------|--------------------------------------|-------------------|
| 6. Obligaciones a Corto Plazo (Informativo) | | | | | |
| A. Crédito 1 | | | | | |
| B. Crédito 2 | | | | | |
| C. Crédito XX | | | | | |

COMECyT

| Consejo Mexiquense de Ciencia y Tecnología | | | | | | | | | | |
|-----------------------------------------------------------------------|------------------------|-----------------------------------------------|--------------------------|-----------------------------------|-------------------|------------------------------------------------------------|-------------------------------------------------------------------------------------------------|--------------------------------------------------------|--------------------------------------------------------------------|-----------------------------------------------------------------------------|
| Informe Analítico de Obligaciones Diferentes de Financiamientos | | | | | | | | | | |
| Al 31 de Diciembre de 2022 | | | | | | | | | | |
| (Miles de Pesos) | | | | | | | | | | |
| Denominación de las Obligaciones Diferentes de Financiamiento (c) | Fecha del Contrato (d) | Fecha de Inicio de Operación del Proyecto (e) | Fecha de Vencimiento (f) | Monto de la Inversión Pactado (g) | Plazo Pactado (h) | Monto Promedio Mensual del Pago de la Contraprestación (i) | Monto Promedio Mensual del Pago de la Contraprestación Correspondiente al Pago de Inversión (j) | Monto Pagado de la Inversión al XX de XXXX de 20XX (k) | Monto Pagado de la Inversión Actualizado al XX de XXXX de 20XX (l) | Saldo Pendiente por Pagar de la Inversión al XX de XXXX de 20XX (m = g - l) |
| A. Asociaciones Público Privadas (APP's) (A=a+b+c+d) | | | | 0.0 | | 0.0 | 0.0 | | | 0.0 |
| a) APP 1 | | | | | | | | | | 0.0 |
| b) APP 2 | | | | | | | | | | 0.0 |
| c) APP 3 | | | | | | | | | | 0.0 |
| d) APP XX | | | | | | | | | | 0.0 |
| B. Otros Instrumentos (B=a+b+c+d) | | | | 0.0 | | 0.0 | 0.0 | | | 0.0 |
| a) Otro Instrumento 1 | | | | | | | | | | 0.0 |
| b) Otro Instrumento 2 | | | | | | | | | | 0.0 |
| c) Otro Instrumento 3 | | | | | | | | | | 0.0 |
| d) Otro Instrumento XX | | | | | | | | | | 0.0 |
| C. Total de Obligaciones Diferentes de Financiamiento (C=A+B) | | | | 0.0 | | 0.0 | 0.0 | | | 0.0 |

Consejo Mexiquense de Ciencia y Tecnología
Balance Presupuestario
Del 1 de Enero al 31 de Diciembre de 2022
(Miles de Pesos)

| Concepto | Estimado / Aprobado | Devengado | Recaudado / Pagado |
|------------------------------------------------------------------------------------------------------------------|---------------------|------------------|--------------------|
| A. Ingresos Totales (A = A1+A2+A3) | 468,264.6 | 425,825.6 | 425,825.6 |
| A1. Ingresos de Libre Disposición | 468,264.6 | 394,140.7 | 394,140.7 |
| A2. Transferencias Federales Etiquetadas | | | |
| A3. Financiamiento Neto | | 31,684.9 | 31,684.9 |
| B. Egresos Presupuestarios¹ (B = B1+B2) | 468,264.6 | 455,698.0 | 449,013.2 |
| B1. Gasto No Etiquetado (sin incluir Amortización de la Deuda Pública) | 468,264.6 | 455,698.0 | 449,013.2 |
| B2. Gasto Etiquetado (sin incluir Amortización de la Deuda Pública) | | | |
| C. Remanentes del Ejercicio Anterior (C = C1 + C2) | 0.0 | 1,441.2 | 1,441.2 |
| C1. Remanentes de Ingresos de Libre Disposición Aplicados en el Periodo | | 1,441.2 | 1,441.2 |
| C2. Remanentes de Transferencias Federales Etiquetadas Aplicados en el Periodo | | | |
| I. Balance Presupuestario (I = A - B + C) | 0.0 | -28,431.2 | -21,746.4 |
| II. Balance Presupuestario sin Financiamiento Neto (II = I - A3) | 0.0 | -60,116.1 | -53,431.3 |
| III. Balance Presupuestario sin Financiamiento Neto y sin Remanentes del Ejercicio Anterior (III= II - C) | 0.0 | -61,557.3 | -54,872.5 |

| Concepto | Aprobado | Devengado | Pagado |
|------------------------------------------------------------------------|------------|------------------|------------------|
| E. Intereses, Comisiones y Gastos de la Deuda (E = E1+E2) | 0.0 | 0.0 | 0.0 |
| E1. Intereses, Comisiones y Gastos de la Deuda con Gasto No Etiquetado | | | |
| E2. Intereses, Comisiones y Gastos de la Deuda con Gasto Etiquetado | | | |
| IV. Balance Primario (IV = III + E) | 0.0 | -61,557.3 | -54,872.5 |

| Concepto | Estimado/ Aprobado | Devengado | Recaudado / Pagado |
|-------------------------------------------------------------------------------|--------------------|------------|--------------------|
| F. Financiamiento (F = F1 + F2) | 0.0 | 0.0 | 0.0 |
| F1. Financiamiento con Fuente de Pago de Ingresos de Libre Disposición | | | |
| F2. Financiamiento con Fuente de Pago de Transferencias Federales Etiquetadas | | | |
| G. Amortización de la Deuda (G = G1 + G2) | 0.0 | 0.0 | 0.0 |
| G1. Amortización de la Deuda Pública con Gasto No Etiquetado | | | |
| G2. Amortización de la Deuda Pública con Gasto Etiquetado | | | |
| A3. Financiamiento Neto (A3 = F - G) | 0.0 | 0.0 | 0.0 |

| Concepto | Estimado/ Aprobado | Devengado | Recaudado / Pagado |
|------------------------------------------------------------------------------------------------------|--------------------|------------------|--------------------|
| A1. Ingresos de Libre Disposición | 468,264.6 | 394,140.7 | 394,140.7 |
| A3.1 Financiamiento Neto con Fuente de Pago de Ingresos de Libre Disposición (A3.1 = F1 - G1) | 0.0 | 31,684.9 | 31,684.9 |
| F1. Financiamiento con Fuente de Pago de Ingresos de Libre Disposición | | 31,684.9 | 31,684.9 |
| G1. Amortización de la Deuda Pública con Gasto No Etiquetado | | | |
| B1. Gasto No Etiquetado (sin incluir Amortización de la Deuda Pública) | 468,264.6 | 455,698.0 | 449,013.2 |
| C1. Remanentes de Ingresos de Libre Disposición Aplicados en el Periodo | | 1,441.2 | 1,441.2 |
| V. Balance Presupuestario de Recursos Disponibles (V = A1 + A3.1 - B1 + C1) | 0.0 | -28,431.2 | -21,746.4 |
| VI. Balance Presupuestario de Recursos Disponibles sin Financiamiento Neto (VI = V - A3.1) | 0.0 | -60,116.1 | -53,431.3 |

| Concepto | Estimado/ Aprobado | Devengado | Recaudado / Pagado |
|-------------------------------------------------------------------------------------------------------------|--------------------|------------|--------------------|
| A2. Transferencias Federales Etiquetadas | | | |
| A3.2 Financiamiento Neto con Fuente de Pago de Transferencias Federales Etiquetadas (A3.2 = F2 - G2) | 0.0 | 0.0 | 0.0 |
| F2. Financiamiento con Fuente de Pago de Transferencias Federales Etiquetadas | | | |
| G2. Amortización de la Deuda Pública con Gasto Etiquetado | | | |
| B2. Gasto Etiquetado (sin incluir Amortización de la Deuda Pública) | 0.0 | 0.0 | 0.0 |
| C2. Remanentes de Transferencias Federales Etiquetadas Aplicados en el Periodo | | | |
| VII. Balance Presupuestario de Recursos Etiquetados (VII = A2 + A3.2 - B2 + C2) | 0.0 | 0.0 | 0.0 |
| VIII. Balance Presupuestario de Recursos Etiquetados sin Financiamiento Neto (VIII = VII - A3.2) | 0.0 | 0.0 | 0.0 |

COMECyT

| Consejo Mexiquense de Ciencia y Tecnología Estado Analítico de Ingresos Detallado - LDF Del 1 de Enero al 31 de Diciembre de 2022 (Miles de Pesos) | | | | | | |
|-------------------------------------------------------------------------------------------------------------------------------------------------------------|------------------|--------------------------------|------------------|------------------|------------------|------------------|
| Concepto | Ingreso | | | | | Diferencia |
| | Estimado | Ampliaciones/ (Reducciones) | Modificado | Devengado | Recaudado | |
| Ingresos de Libre Disposición | | | | | | |
| A. Impuestos | | | 0.0 | | | 0.0 |
| B. Cuotas y Aportaciones de Seguridad Social | | | 0.0 | | | 0.0 |
| C. Contribuciones de Mejoras | | | 0.0 | | | 0.0 |
| D. Derechos | | | 0.0 | | | 0.0 |
| E. Productos | | | 0.0 | 4,834.3 | 4,834.3 | 4,834.3 |
| F. Aprovechamientos | | | 0.0 | | | 0.0 |
| G. Ingresos por Ventas de Bienes y Servicios | 305,923.2 | -285,055.2 | 20,868.0 | 8,875.9 | 8,875.9 | -297,047.3 |
| H. Participaciones | 0.0 | 0.0 | 0.0 | 0.0 | 0.0 | 0.0 |
| h1) Fondo General de Participaciones | | | 0.0 | | | 0.0 |
| h2) Fondo de Fomento Municipal | | | 0.0 | | | 0.0 |
| h3) Fondo de Fiscalización y Recaudación | | | 0.0 | | | 0.0 |
| h4) Fondo de Compensación | | | 0.0 | | | 0.0 |
| h5) Fondo de Extracción de Hidrocarburos | | | 0.0 | | | 0.0 |
| h6) Impuesto Especial Sobre Producción y Servicios | | | 0.0 | | | 0.0 |
| h7) 0.136% de la Recaudación Federal Participable | | | 0.0 | | | 0.0 |
| h8) 3.17% Sobre Extracción de Petróleo | | | 0.0 | | | 0.0 |
| h9) Gasolinas y Diésel | | | 0.0 | | | 0.0 |
| h10) Fondo del Impuesto Sobre la Renta | | | 0.0 | | | 0.0 |
| h11) Fondo de Estabilización de los Ingresos de las Entidades Federativas | | | 0.0 | | | 0.0 |
| I. Incentivos Derivados de la Colaboración Fiscal (I=I1+I2+I3+I4+I5) | 0.0 | 0.0 | 0.0 | 0.0 | 0.0 | 0.0 |
| i1) Tenencia o Uso de Vehículos | | | 0.0 | | | 0.0 |
| i2) Fondo de Compensación ISAN | | | 0.0 | | | 0.0 |
| i3) Impuesto Sobre Automóviles Nuevos | | | 0.0 | | | 0.0 |
| i4) Fondo de Compensación de Repesos-Intermedios | | | 0.0 | | | 0.0 |
| i5) Otros Incentivos Económicos | | | 0.0 | | | 0.0 |
| J. Transferencias | 162,341.4 | 275,786.0 | 438,127.4 | 381,871.7 | 381,871.7 | 219,530.3 |
| K. Convenios | 0.0 | 0.0 | 0.0 | 0.0 | 0.0 | 0.0 |
| k1) Otros Convenios y Subsidios | | | 0.0 | | | 0.0 |
| L. Otros Ingresos de Libre Disposición (L=I1+I2) | 0.0 | 0.0 | 0.0 | 0.0 | 0.0 | 0.0 |
| l1) Participaciones en Ingresos Locales | | | 0.0 | | | 0.0 |
| l2) Otros Ingresos de Libre Disposición | | | 0.0 | | | 0.0 |
| I. Total de Ingresos de Libre Disposición (I=A+B+C+D+E+F+G+H+I+J+K+L) | 468,264.6 | -9,269.2 | 458,995.4 | 395,581.9 | 395,581.9 | -72,682.7 |
| Ingresos Excedentes de Ingresos de Libre Disposición | | | 0.0 | | | 0.0 |
| Transferencias Federales Etiquetadas | | | 0.0 | | | 0.0 |
| A. Aportaciones (A=a1+a2+a3+a4+a5+a6+a7+a8) | 0.0 | 0.0 | 0.0 | 0.0 | 0.0 | 0.0 |
| a1) Fondo de Aportaciones para la Nómina Educativa y Gasto Operativo | | | 0.0 | | | 0.0 |
| a2) Fondo de Aportaciones para los Servicios de Salud | | | 0.0 | | | 0.0 |
| a3) Fondo de Aportaciones para la Infraestructura Social | | | 0.0 | | | 0.0 |
| a4) Fondo de Aportaciones para el Fortalecimiento de los Municipios y de las Demarcaciones Territoriales del Distrito Federal | | | 0.0 | | | 0.0 |
| a5) Fondo de Aportaciones Múltiples | | | 0.0 | | | 0.0 |
| a6) Fondo de Aportaciones para la Educación Tecnológica y de Adultos | | | 0.0 | | | 0.0 |
| a7) Fondo de Aportaciones para la Seguridad Pública de los Estados y del Distrito Federal | | | 0.0 | | | 0.0 |
| a8) Fondo de Aportaciones para el Fortalecimiento de las Entidades Federativas | | | 0.0 | | | 0.0 |
| B. Convenios (B=b1+b2+b3+b4) | 0.0 | 0.0 | 0.0 | 0.0 | 0.0 | 0.0 |
| b1) Convenios de Protección Social en Salud | | | 0.0 | | | 0.0 |
| b2) Convenios de Descentralización | | | 0.0 | | | 0.0 |
| b3) Convenios de Reasignación | | | 0.0 | | | 0.0 |
| b4) Otros Convenios y Subsidios | | | 0.0 | | | 0.0 |
| C. Fondos Distintos de Aportaciones (C=c1+c2) | 0.0 | 0.0 | 0.0 | 0.0 | 0.0 | 0.0 |
| c1) Fondo para Entidades Federativas y Municipios Productores de Hidrocarburos | | | 0.0 | | | 0.0 |
| c2) Fondo Minero | | | 0.0 | | | 0.0 |
| D. Transferencias, Subsidios y Subvenciones, y Pensiones y Jubilaciones | | | 0.0 | | | 0.0 |
| E. Otras Transferencias Federales Etiquetadas | | | 0.0 | | | 0.0 |
| II. Total de Transferencias Federales Etiquetadas (II = A + B + C + D + E) | 0.0 | 0.0 | 0.0 | 0.0 | 0.0 | 0.0 |
| III. Ingresos Derivados de Financiamientos (III = A) | 0.0 | 198,709.3 | 198,709.3 | 31,684.9 | 31,684.9 | 31,684.9 |
| A. Ingresos Derivados de Financiamientos | | 198,709.3 | 198,709.3 | 31,684.9 | 31,684.9 | 31,684.9 |
| IV. Total de Ingresos (IV = I + II + III) | 468,264.6 | 189,440.1 | 657,704.7 | 427,266.8 | 427,266.8 | -40,997.8 |
| Datos Informativos | | | | | | |
| 1. Ingresos Derivados de Financiamientos con Fuente de Pago de Ingresos de Libre Disposición | | | 0.0 | | | 0.0 |
| 2. Ingresos Derivados de Financiamientos con Fuente de Pago de Transferencias Federales Etiquetadas | | | 0.0 | | | 0.0 |
| 3. Ingresos Derivados de Financiamientos (3 = 1 + 2) | 0.0 | 0.0 | 0.0 | 0.0 | 0.0 | 0.0 |

CUENTA PÚBLICA DEL GOBIERNO, ORGANISMOS AUXILIARES Y AUTÓNOMOS DEL ESTADO DE MÉXICO 2022

| Consejo Mexiquense de Ciencia y Tecnología | | | | | | |
|-------------------------------------------------------------------------------------------------|------------------|--------------------------------|------------------|------------------|------------------|------------------|
| Estado Analítico del Ejercicio del Presupuesto de Egresos Detallado | | | | | | |
| Clasificación por Objeto del Gasto (Capítulo y Concepto) | | | | | | |
| Del 1 de Enero al 31 de Diciembre de 2022 | | | | | | |
| (Miles de Pesos) | | | | | | |
| Concepto | Egresos | | | | | Subejercicio |
| | Aprobado | Ampliaciones/ (Reducciones) | Modificado | Devengado | Pagado | |
| I. Gasto No Etiquetado (I=A+B+C+D+E+F+G+H+I) | 468,264.6 | 189,440.1 | 657,704.7 | 455,698.0 | 449,013.2 | 202,006.7 |
| A. Servicios Personales (A=a1+a2+a3+a4+a5+a6+a7) | 30,686.5 | 0.0 | 30,686.5 | 28,083.4 | 28,064.2 | 2,603.1 |
| a1) Remuneraciones al Personal de Carácter Permanente | 13,860.7 | -1,000.9 | 12,859.8 | 12,085.8 | 12,085.8 | 774.0 |
| a2) Remuneraciones al Personal de Carácter Transitorio | | | 0.0 | | | 0.0 |
| a3) Remuneraciones Adicionales y Especiales | 7,932.6 | 1,070.5 | 9,003.1 | 8,681.1 | 8,681.1 | 322.0 |
| a4) Seguridad Social | 6,629.2 | -1,460.7 | 5,168.5 | 4,160.2 | 4,160.2 | 1,008.3 |
| a5) Otras Prestaciones Sociales y Económicas | 1,720.2 | 1,504.8 | 3,225.0 | 2,760.4 | 2,760.4 | 464.6 |
| a6) Previsiones | | | 0.0 | | | 0.0 |
| a7) Pago de Estímulos a Servidores Públicos | 543.8 | -113.7 | 430.1 | 395.9 | 376.7 | 34.2 |
| B. Materiales y Suministros (B=b1+b2+b3+b4+b5+b6+b7+b8+b9) | 604.7 | 411.3 | 1,016.0 | 1,010.3 | 1,010.3 | 5.7 |
| b1) Materiales de Administración, Emisión de Documentos y Artículos Oficiales | 166.6 | 361.0 | 527.6 | 527.6 | 527.6 | 0.0 |
| b2) Alimentos y Utensilios | 105.1 | 12.7 | 117.8 | 117.8 | 117.8 | 0.0 |
| b3) Materias Primas y Materiales de Producción y Comercialización | | | 0.0 | | | 0.0 |
| b4) Materiales y Artículos de Construcción y de Reparación | 153.6 | -4.4 | 149.2 | 144.9 | 144.9 | 4.3 |
| b5) Productos Químicos, Farmacéuticos y de Laboratorio | | 9.6 | 9.6 | 9.6 | 9.6 | 0.0 |
| b6) Combustibles, Lubricantes y Aditivos | 170.2 | -10.8 | 159.4 | 159.4 | 159.4 | 0.0 |
| b7) Vestuario, Blancos, Prendas de Protección y Artículos Deportivos | 0.0 | 0.5 | 0.5 | 0.5 | 0.5 | 0.0 |
| b8) Materiales y Suministros Para Seguridad | | | 0.0 | | | 0.0 |
| b9) Herramientas, Refacciones y Accesorios Menores | 9.2 | 42.7 | 51.9 | 50.5 | 50.5 | 1.4 |
| C. Servicios Generales (C=c1+c2+c3+c4+c5+c6+c7+c8+c9) | 9,896.5 | 10,081.6 | 19,978.1 | 16,417.1 | 15,480.1 | 3,561.0 |
| c1) Servicios Básicos | 685.6 | 2.9 | 688.5 | 370.1 | 324.6 | 318.4 |
| c2) Servicios de Arrendamiento | 1,259.0 | 813.1 | 2,072.1 | 1,321.4 | 1,321.4 | 750.7 |
| c3) Servicios Profesionales, Científicos, Técnicos y Otros Servicios | 6,301.0 | 5,492.5 | 11,793.5 | 10,528.6 | 9,637.1 | 1,264.9 |
| c4) Servicios Financieros, Bancarios y Comerciales | 230.5 | -29.5 | 201.0 | 111.7 | 111.7 | 89.3 |
| c5) Servicios de Instalación, Reparación, Mantenimiento y Conservación | 506.8 | 211.7 | 718.5 | 712.5 | 712.5 | 6.0 |
| c6) Servicios de Comunicación Social y Publicidad | 99.6 | 996.3 | 1,095.9 | 1,085.1 | 1,085.1 | 10.8 |
| c7) Servicios de Traslado y Viáticos | 263.7 | 23.3 | 287.0 | 265.3 | 265.3 | 21.7 |
| c8) Servicios Oficiales | 64.8 | 2,199.1 | 2,263.9 | 1,269.5 | 1,269.5 | 994.4 |
| c9) Otros Servicios Generales | 485.5 | 372.2 | 857.7 | 752.9 | 752.9 | 104.8 |
| D. Transferencias, Asignaciones, Subsidios y Otras Ayudas (D=d1+d2+d3+d4+d5+d6+d7+d8+d9) | 427,076.9 | 4,427.7 | 431,504.6 | 242,640.6 | 236,912.0 | 188,864.0 |
| d1) Transferencias Internas y Asignaciones al Sector Público | | | 0.0 | | | 0.0 |
| d2) Transferencias al Resto del Sector Público | | | 0.0 | | | 0.0 |
| d3) Subsidios y Subvenciones | 420,988.8 | -12,435.6 | 408,553.2 | 223,472.7 | 219,744.1 | 185,080.5 |
| d4) Ayudas Sociales | 6,088.1 | 16,863.3 | 22,951.4 | 19,167.9 | 17,167.9 | 3,783.5 |
| d5) Pensiones y Jubilaciones | | | 0.0 | | | 0.0 |
| d6) Transferencias a Fideicomisos, Mandatos y Otros Análogos | | | 0.0 | | | 0.0 |
| d7) Transferencias a la Seguridad Social | | | 0.0 | | | 0.0 |
| d8) Donativos | | | 0.0 | | | 0.0 |
| d9) Transferencias al Exterior | | | 0.0 | | | 0.0 |
| E. Bienes Muebles, Inmuebles e Intangibles (E=e1+e2+e3+e4+e5+e6+e7+e8+e9) | 0.0 | 810.2 | 810.2 | 35.0 | 35.0 | 775.2 |
| e1) Mobiliario y Equipo de Administración | | 35.0 | 35.0 | 35.0 | 35.0 | 0.0 |
| e2) Mobiliario y Equipo Educativo y Recreativo | | | 0.0 | | | 0.0 |
| e3) Equipo e Instrumental Médico y de Laboratorio | | | 0.0 | | | 0.0 |
| e4) Vehículos y Equipo de Transporte | | 775.2 | 775.2 | 0.0 | 0.0 | 775.2 |
| e5) Equipo de Defensa y Seguridad | | | 0.0 | | | 0.0 |
| e6) Maquinaria, Otros Equipos y Herramientas | | | 0.0 | | | 0.0 |
| e7) Activos Biológicos | | | 0.0 | | | 0.0 |
| e8) Bienes Inmuebles | | | 0.0 | | | 0.0 |
| e9) Activos Intangibles | | | 0.0 | | | 0.0 |
| F. Inversión Pública (F=f1+f2+f3) | 0.0 | 0.0 | 0.0 | 0.0 | 0.0 | 0.0 |
| f1) Obra Pública en Bienes de Dominio Público | | | 0.0 | | | 0.0 |
| f2) Obra Pública en Bienes Propios | | | 0.0 | | | 0.0 |
| f3) Proyectos Productivos y Acciones de Fomento | | | 0.0 | | | 0.0 |
| G. Inversiones Financieras y Otras Provisiones (G=g1+g2+g3+g4+g5+g6+g7) | 0.0 | 0.0 | 0.0 | 0.0 | 0.0 | 0.0 |
| g1) Inversiones Para el Fomento de Actividades Productivas | | | 0.0 | | | 0.0 |
| g2) Acciones y Participaciones de Capital | | | 0.0 | | | 0.0 |
| g3) Compra de Títulos y Valores | | | 0.0 | | | 0.0 |
| g4) Concesión de Préstamos | | | 0.0 | | | 0.0 |
| g5) Inversiones en Fideicomisos, Mandatos y Otros Análogos | | | 0.0 | | | 0.0 |
| Fideicomiso de Desastres Naturales (Informativo) | | | 0.0 | | | 0.0 |
| g6) Otras Inversiones Financieras | | | 0.0 | | | 0.0 |
| g7) Provisiones para Contingencias y Otras Erogaciones Especiales | | | 0.0 | | | 0.0 |
| H. Participaciones y Aportaciones (H=h1+h2+h3) | 0.0 | 0.0 | 0.0 | 0.0 | 0.0 | 0.0 |
| h1) Participaciones | | | 0.0 | | | 0.0 |
| h2) Aportaciones | | | 0.0 | | | 0.0 |
| h3) Convenios | | | 0.0 | | | 0.0 |
| I. Deuda Pública (I=i1+i2+i3+i4+i5+i6+i7) | 0.0 | 173,709.3 | 173,709.3 | 167,511.6 | 167,511.6 | 6,197.7 |
| i1) Amortización de la Deuda Pública | | | 0.0 | | | 0.0 |
| i2) Intereses de la Deuda Pública | | | 0.0 | | | 0.0 |
| i3) Comisiones de la Deuda Pública | | | 0.0 | | | 0.0 |
| i4) Gastos de la Deuda Pública | | | 0.0 | | | 0.0 |
| i5) Costo por Coberturas | | | 0.0 | | | 0.0 |
| i6) Apoyos Financieros | | | 0.0 | | | 0.0 |
| I7) Adeudos de Ejercicios Fiscales Anteriores (ADEFAS) | | 173,709.3 | 173,709.3 | 167,511.6 | 167,511.6 | 6,197.7 |

COMECYT

| Concepto | Egresos | | | | | Subejercicio |
|-------------------------------------------------------------------------------------------------|------------------|--------------------------------|------------------|------------------|------------------|------------------|
| | Aprobado | Ampliaciones/ (Reducciones) | Modificado | Devengado | Pagado | |
| II. Gasto Etiquetado (II=A+B+C+D+E+F+G+H+I) | 0.0 | 0.0 | 0.0 | 0.0 | 0.0 | 0.0 |
| A. Servicios Personales (A=a1+a2+a3+a4+a5+a6+a7) | 0.0 | 0.0 | 0.0 | 0.0 | 0.0 | 0.0 |
| a1) Remuneraciones al Personal de Carácter Permanente | | | 0.0 | | | 0.0 |
| a2) Remuneraciones al Personal de Carácter Transitorio | | | 0.0 | | | 0.0 |
| a3) Remuneraciones Adicionales y Especiales | | | 0.0 | | | 0.0 |
| a4) Seguridad Social | | | 0.0 | | | 0.0 |
| a5) Otras Prestaciones Sociales y Económicas | | | 0.0 | | | 0.0 |
| a6) Previsiones | | | 0.0 | | | 0.0 |
| a7) Pago de Estímulos a Servidores Públicos | | | 0.0 | | | 0.0 |
| B. Materiales y Suministros (B=b1+b2+b3+b4+b5+b6+b7+b8+b9) | 0.0 | 0.0 | 0.0 | 0.0 | 0.0 | 0.0 |
| b1) Materiales de Administración, Emisión de Documentos y Artículos Oficiales | | | 0.0 | | | 0.0 |
| b2) Alimentos y Utensilios | | | 0.0 | | | 0.0 |
| b3) Materias Primas y Materiales de Producción y Comercialización | | | 0.0 | | | 0.0 |
| b4) Materiales y Artículos de Construcción y de Reparación | | | 0.0 | | | 0.0 |
| b5) Productos Químicos, Farmacéuticos y de Laboratorio | | | 0.0 | | | 0.0 |
| b6) Combustibles, Lubricantes y Aditivos | | | 0.0 | | | 0.0 |
| b7) Vestuario, Blancos, Prendas de Protección y Artículos Deportivos | | | 0.0 | | | 0.0 |
| b8) Materiales y Suministros Para Seguridad | | | 0.0 | | | 0.0 |
| b9) Herramientas, Refacciones y Accesorios Menores | | | 0.0 | | | 0.0 |
| C. Servicios Generales (C=c1+c2+c3+c4+c5+c6+c7+c8+c9) | 0.0 | 0.0 | 0.0 | 0.0 | 0.0 | 0.0 |
| c1) Servicios Básicos | | | 0.0 | | | 0.0 |
| c2) Servicios de Arrendamiento | | | 0.0 | | | 0.0 |
| c3) Servicios Profesionales, Científicos, Técnicos y Otros Servicios | | | 0.0 | | | 0.0 |
| c4) Servicios Financieros, Bancarios y Comerciales | | | 0.0 | | | 0.0 |
| c5) Servicios de Instalación, Reparación, Mantenimiento y Conservación | | | 0.0 | | | 0.0 |
| c6) Servicios de Comunicación Social y Publicidad | | | 0.0 | | | 0.0 |
| c7) Servicios de Traslado y Viáticos | | | 0.0 | | | 0.0 |
| c8) Servicios Oficiales | | | 0.0 | | | 0.0 |
| c9) Otros Servicios Generales | | | 0.0 | | | 0.0 |
| D. Transferencias, Asignaciones, Subsidios y Otras Ayudas (D=d1+d2+d3+d4+d5+d6+d7+d8+d9) | 0.0 | 0.0 | 0.0 | 0.0 | 0.0 | 0.0 |
| d1) Transferencias Internas y Asignaciones al Sector Público | | | 0.0 | | | 0.0 |
| d2) Transferencias al Resto del Sector Público | | | 0.0 | | | 0.0 |
| d3) Subsidios y Subvenciones | | | 0.0 | | | 0.0 |
| d4) Ayudas Sociales | | | 0.0 | | | 0.0 |
| d5) Pensiones y Jubilaciones | | | 0.0 | | | 0.0 |
| d6) Transferencias a Fidelcomisos, Mandatos y Otros Análogos | | | 0.0 | | | 0.0 |
| d7) Transferencias a la Seguridad Social | | | 0.0 | | | 0.0 |
| d8) Donativos | | | 0.0 | | | 0.0 |
| d9) Transferencias al Exterior | | | 0.0 | | | 0.0 |
| E. Bienes Muebles, Inmuebles e Intangibles (E=e1+e2+e3+e4+e5+e6+e7+e8+e9) | 0.0 | 0.0 | 0.0 | 0.0 | 0.0 | 0.0 |
| e1) Mobiliario y Equipo de Administración | | | 0.0 | | | 0.0 |
| e2) Mobiliario y Equipo Educativo y Recreativo | | | 0.0 | | | 0.0 |
| e3) Equipo e Instrumental Médico y de Laboratorio | | | 0.0 | | | 0.0 |
| e4) Vehículos y Equipo de Transporte | | | 0.0 | | | 0.0 |
| e5) Equipo de Defensa y Seguridad | | | 0.0 | | | 0.0 |
| e6) Maquinaria, Otros Equipos y Herramientas | | | 0.0 | | | 0.0 |
| e7) Activos Biológicos | | | 0.0 | | | 0.0 |
| e8) Bienes Inmuebles | | | 0.0 | | | 0.0 |
| e9) Activos Intangibles | | | 0.0 | | | 0.0 |
| F. Inversión Pública (F=f1+f2+f3) | 0.0 | 0.0 | 0.0 | 0.0 | 0.0 | 0.0 |
| f1) Obra Pública en Bienes de Dominio Público | | | 0.0 | | | 0.0 |
| f2) Obra Pública en Bienes Propios | | | 0.0 | | | 0.0 |
| f3) Proyectos Productivos y Acciones de Fomento | | | 0.0 | | | 0.0 |
| G. Inversiones Financieras y Otras Provisiones (G=g1+g2+g3+g4+g5+g6+g7) | 0.0 | 0.0 | 0.0 | 0.0 | 0.0 | 0.0 |
| g1) Inversiones Para el Fomento de Actividades Productivas | | | 0.0 | | | 0.0 |
| g2) Acciones y Participaciones de Capital | | | 0.0 | | | 0.0 |
| g3) Compra de Títulos y Valores | | | 0.0 | | | 0.0 |
| g4) Concesión de Préstamos | | | 0.0 | | | 0.0 |
| g5) Inversiones en Fidelcomisos, Mandatos y Otros Análogos | | | 0.0 | | | 0.0 |
| Fidelcomiso de Desastres Naturales (Informativo) | | | 0.0 | | | 0.0 |
| g6) Otras Inversiones Financieras | | | 0.0 | | | 0.0 |
| g7) Provisiones para Contingencias y Otras Erogaciones Especiales | | | 0.0 | | | 0.0 |
| H. Participaciones y Aportaciones (H=h1+h2+h3) | 0.0 | 0.0 | 0.0 | 0.0 | 0.0 | 0.0 |
| h1) Participaciones | | | 0.0 | | | 0.0 |
| h2) Aportaciones | | | 0.0 | | | 0.0 |
| h3) Convenios | | | 0.0 | | | 0.0 |
| I. Deuda Pública (I=i1+i2+i3+i4+i5+i6+i7) | 0.0 | 0.0 | 0.0 | 0.0 | 0.0 | 0.0 |
| i1) Amortización de la Deuda Pública | | | 0.0 | | | 0.0 |
| i2) Intereses de la Deuda Pública | | | 0.0 | | | 0.0 |
| i3) Comisiones de la Deuda Pública | | | 0.0 | | | 0.0 |
| i4) Gastos de la Deuda Pública | | | 0.0 | | | 0.0 |
| i5) Costo por Coberturas | | | 0.0 | | | 0.0 |
| i6) Apoyos Financieros | | | 0.0 | | | 0.0 |
| i7) Adeudos de Ejercicios Fiscales Anteriores (ADEFAS) | | | 0.0 | | | 0.0 |
| III. Total de Egresos (III = I + II) | 468,264.6 | 189,440.1 | 657,704.7 | 455,698.0 | 449,013.2 | 202,006.7 |

| Consejo Mexiquense de Ciencia y Tecnología Estado Analítico del Ejercicio del Presupuesto de Egresos Detallado Clasificación Administrativa Del 1 de Enero al 31 de Diciembre de 2022 (Miles de Pesos) | | | | | | |
|--------------------------------------------------------------------------------------------------------------------------------------------------------------------------------------------------------------------|-----------|--------------------------------|------------|-----------|-----------|--------------|
| Concepto (c) | Egresos | | | | | Subejercicio |
| | Aprobado | Ampliaciones/ (Reducciones) | Modificado | Devengado | Pagado | |
| I. Gasto No Etiquetado (I=A+B+C+D+E+F+G+H) | 468,264.6 | 189,440.1 | 657,704.7 | 455,698.0 | 449,013.2 | 202,006.7 |
| 207C05 Consejo Mexiquense de Ciencia y Tecnología | 468,264.6 | 189,440.1 | 657,704.7 | 455,698.0 | 449,013.2 | 202,006.7 |
| II. Gasto Etiquetado (II=A+B+C+D+E+F+G+H) | 0.0 | 0.0 | 0.0 | 0.0 | 0.0 | 0.0 |
| | | | 0.0 | | | 0.0 |
| III. Total de Egresos (III = I + II) | 468,264.6 | 189,440.1 | 657,704.7 | 455,698.0 | 449,013.2 | 202,006.7 |

| Consejo Mexiquense de Ciencia y Tecnología Estado Analítico del Ejercicio del Presupuesto de Egresos Detallado Clasificación Funcional (Finalidad y Función) Del 1 de Enero al 31 de Diciembre de 2022 (Miles de Pesos) | | | | | | |
|-------------------------------------------------------------------------------------------------------------------------------------------------------------------------------------------------------------------------------------|------------------|--------------------------------|------------------|------------------|------------------|------------------|
| Concepto (c) | Egresos | | | | | Subejercicio (e) |
| | Aprobado (d) | Ampliaciones/ (Reducciones) | Modificado | Devengado | Pagado | |
| I. Gasto No Etiquetado (I=A+B+C+D) | 468,264.6 | 189,440.1 | 657,704.7 | 455,698.0 | 449,013.2 | 202,006.7 |
| A. Gobierno (A=a1+a2+a3+a4+a5+a6+a7+a8) | 1,240.1 | 1,324.4 | 2,564.5 | 2,230.2 | 2,230.2 | 334.3 |
| a1) Legislación | | | 0.0 | | | 0.0 |
| a2) Justicia | | | 0.0 | | | 0.0 |
| a3) Coordinación de la Política de Gobierno | 1,240.1 | 1,324.4 | 2,564.5 | 2,230.2 | 2,230.2 | 334.3 |
| a4) Relaciones Exteriores | | | 0.0 | | | 0.0 |
| a5) Asuntos Financieros y Hacendarios | | | 0.0 | | | 0.0 |
| a6) Seguridad Nacional | | | 0.0 | | | 0.0 |
| a7) Asuntos de Orden Público y de Seguridad Interior | | | 0.0 | | | 0.0 |
| a8) Otros Servicios Generales | | | 0.0 | | | 0.0 |
| B. Desarrollo Social (B=b1+b2+b3+b4+b5+b6+b7) | 0.0 | 0.0 | 0.0 | 0.0 | 0.0 | 0.0 |
| b1) Protección Ambiental | | | 0.0 | | | 0.0 |
| b2) Vivienda y Servicios a la Comunidad | | | 0.0 | | | 0.0 |
| b3) Salud | | | 0.0 | | | 0.0 |
| b4) Recreación, Cultura y Otras Manifestaciones Sociales | | | 0.0 | | | 0.0 |
| b5) Educación | | | 0.0 | | | 0.0 |
| b6) Protección Social | | | 0.0 | | | 0.0 |
| b7) Otros Asuntos Sociales | | | 0.0 | | | 0.0 |
| C. Desarrollo Económico (C=c1+c2+c3+c4+c5+c6+c7+c8+c9) | 467,024.5 | 14,406.4 | 481,430.9 | 285,956.2 | 279,271.4 | 195,474.7 |
| c1) Asuntos Económicos, Comerciales y Laborales en General | | | 0.0 | | | 0.0 |
| c2) Agropecuaria, Silvicultura, Pesca y Caza | | | 0.0 | | | 0.0 |
| c3) Combustibles y Energía | | | 0.0 | | | 0.0 |
| c4) Minería, Manufacturas y Construcción | | | 0.0 | | | 0.0 |
| c5) Transporte | | | 0.0 | | | 0.0 |
| c6) Comunicaciones | | | 0.0 | | | 0.0 |
| c7) Turismo | | | 0.0 | | | 0.0 |
| c8) Ciencia, Tecnología e Innovación | 467,024.5 | 14,406.4 | 481,430.9 | 285,956.2 | 279,271.4 | 195,474.7 |
| c9) Otras Industrias y Otros Asuntos Económicos | | | 0.0 | | | 0.0 |
| D. Otras No Clasificadas en Funciones Anteriores (D=d1+d2+d3+d4) | 0.0 | 173,709.3 | 173,709.3 | 167,511.6 | 167,511.6 | 6,197.7 |
| d1) Transacciones de la Deuda Pública / Costo Financiero de la Deuda | | | 0.0 | | | 0.0 |
| d2) Transferencias, Participaciones y Aportaciones Entre Diferentes Niveles y Ordenes de Gobierno | | | 0.0 | | | 0.0 |
| d3) Saneamiento del Sistema Financiero | | | 0.0 | | | 0.0 |
| d4) Adeudos de Ejercicios Fiscales Anteriores | | 173,709.3 | 173,709.3 | 167,511.6 | 167,511.6 | 6,197.7 |
| II. Gasto Etiquetado (II=A+B+C+D) | 0.0 | 0.0 | 0.0 | 0.0 | 0.0 | 0.0 |
| A. Gobierno (A=a1+a2+a3+a4+a5+a6+a7+a8) | 0.0 | 0.0 | 0.0 | 0.0 | 0.0 | 0.0 |
| a1) Legislación | | | 0.0 | | | 0.0 |
| a2) Justicia | | | 0.0 | | | 0.0 |
| a3) Coordinación de la Política de Gobierno | | | 0.0 | | | 0.0 |
| a4) Relaciones Exteriores | | | 0.0 | | | 0.0 |
| a5) Asuntos Financieros y Hacendarios | | | 0.0 | | | 0.0 |
| a6) Seguridad Nacional | | | 0.0 | | | 0.0 |
| a7) Asuntos de Orden Público y de Seguridad Interior | | | 0.0 | | | 0.0 |
| a8) Otros Servicios Generales | | | 0.0 | | | 0.0 |
| B. Desarrollo Social (B=b1+b2+b3+b4+b5+b6+b7) | 0.0 | 0.0 | 0.0 | 0.0 | 0.0 | 0.0 |
| b1) Protección Ambiental | | | 0.0 | | | 0.0 |
| b2) Vivienda y Servicios a la Comunidad | | | 0.0 | | | 0.0 |
| b3) Salud | | | 0.0 | | | 0.0 |
| b4) Recreación, Cultura y Otras Manifestaciones Sociales | | | 0.0 | | | 0.0 |
| b5) Educación | | | 0.0 | | | 0.0 |
| b6) Protección Social | | | 0.0 | | | 0.0 |
| b7) Otros Asuntos Sociales | | | 0.0 | | | 0.0 |
| C. Desarrollo Económico (C=c1+c2+c3+c4+c5+c6+c7+c8+c9) | 0.0 | 0.0 | 0.0 | 0.0 | 0.0 | 0.0 |
| c1) Asuntos Económicos, Comerciales y Laborales en General | | | 0.0 | | | 0.0 |
| c2) Agropecuaria, Silvicultura, Pesca y Caza | | | 0.0 | | | 0.0 |
| c3) Combustibles y Energía | | | 0.0 | | | 0.0 |
| c4) Minería, Manufacturas y Construcción | | | 0.0 | | | 0.0 |
| c5) Transporte | | | 0.0 | | | 0.0 |
| c6) Comunicaciones | | | 0.0 | | | 0.0 |
| c7) Turismo | | | 0.0 | | | 0.0 |
| c8) Ciencia, Tecnología e Innovación | | | 0.0 | | | 0.0 |
| c9) Otras Industrias y Otros Asuntos Económicos | | | 0.0 | | | 0.0 |
| D. Otras No Clasificadas en Funciones Anteriores (D=d1+d2+d3+d4) | 0.0 | 0.0 | 0.0 | 0.0 | 0.0 | 0.0 |
| d1) Transacciones de la Deuda Pública / Costo Financiero de la Deuda | | | 0.0 | | | 0.0 |
| d2) Transferencias, Participaciones y Aportaciones Entre Diferentes Niveles y Ordenes de Gobierno | | | 0.0 | | | 0.0 |
| d3) Saneamiento del Sistema Financiero | | | 0.0 | | | 0.0 |
| d4) Adeudos de Ejercicios Fiscales Anteriores | | | 0.0 | | | 0.0 |
| III. Total de Egresos (III = I + II) | 468,264.6 | 189,440.1 | 657,704.7 | 455,698.0 | 449,013.2 | 202,006.7 |

Consejo Mexiquense de Ciencia y Tecnología
Estado Analítico del Ejercicio del Presupuesto de Egresos Detallado
Clasificación de Servicios Personales por Categoría
Del 1 de Enero al 31 de Diciembre de 2022
(Miles de Pesos)

| Concepto (c) | Egresos | | | | | Subejercicio |
|----------------------------------------------------------------------------------------------------------------|----------|--------------------------------|------------|-----------|----------|--------------|
| | Aprobado | Ampliaciones/ (Reducciones) | Modificado | Devengado | Pagado | |
| I. Gasto No Etiquetado (I=A+B+C+D+E+F) | 30,686.5 | 0.0 | 30,686.5 | 28,083.4 | 28,064.2 | 2,603.1 |
| A. Personal Administrativo y de Servicio Público | 30,686.5 | 0.0 | 30,686.5 | 28,083.4 | 28,064.2 | 2,603.1 |
| B. Magisterio | | | 0.0 | | | 0.0 |
| C. Servicios de Salud (C=c1+c2) | 0.0 | 0.0 | 0.0 | 0.0 | 0.0 | 0.0 |
| c1) Personal Administrativo | | | 0.0 | | | 0.0 |
| c2) Personal Médico, Paramédico y afin | | | 0.0 | | | 0.0 |
| D. Seguridad Pública | | | 0.0 | | | 0.0 |
| E. Gastos asociados a la implementación de nuevas leyes federales o reformas a las mismas (E = e1 + e2) | 0.0 | 0.0 | 0.0 | 0.0 | 0.0 | 0.0 |
| e1) Nombre del Programa o Ley 1 | | | 0.0 | | | 0.0 |
| e2) Nombre del Programa o Ley 2 | | | 0.0 | | | 0.0 |
| F. Sentencias laborales definitivas | | | 0.0 | | | 0.0 |
| II. Gasto Etiquetado (II=A+B+C+D+E+F) | 0.0 | 0.0 | 0.0 | 0.0 | 0.0 | 0.0 |
| A. Personal Administrativo y de Servicio Público | | | 0.0 | | | 0.0 |
| B. Magisterio | | | 0.0 | | | 0.0 |
| C. Servicios de Salud (C=c1+c2) | 0.0 | 0.0 | 0.0 | 0.0 | 0.0 | 0.0 |
| c1) Personal Administrativo | | | 0.0 | | | 0.0 |
| c2) Personal Médico, Paramédico y afin | | | 0.0 | | | 0.0 |
| D. Seguridad Pública | | | 0.0 | | | 0.0 |
| E. Gastos asociados a la implementación de nuevas leyes federales o reformas a las mismas (E = e1 + e2) | 0.0 | 0.0 | 0.0 | 0.0 | 0.0 | 0.0 |
| e1) Nombre del Programa o Ley 1 | | | 0.0 | | | 0.0 |
| e2) Nombre del Programa o Ley 2 | | | 0.0 | | | 0.0 |
| F. Sentencias laborales definitivas | | | 0.0 | | | 0.0 |
| III. Total del Gasto en Servicios Personales (III = I + II) | 30,686.5 | 0.0 | 30,686.5 | 28,083.4 | 28,064.2 | 2,603.1 |