

INSTITUTO MEXIQUENSE DE LA  
PROTECCIÓN E INTEGRACIÓN AL  
DESARROLLO DE LAS PERSONAS  
CON DISCAPACIDAD

IMPIDPD



CONTENIDO	PÁGINA
I. INFORMACIÓN CONTABLE	
ESTADO DE SITUACIÓN FINANCIERA	5
ESTADO DE ACTIVIDADES	6
ESTADO DE VARIACIÓN EN LA HACIENDA PÚBLICA	7
ESTADO DE CAMBIOS EN LA SITUACIÓN FINANCIERA	8
ESTADO DE FLUJOS DE EFECTIVO	9
ESTADO ANALÍTICO DEL ACTIVO	10
ESTADO ANALÍTICO DE LA DEUDA Y OTROS PASIVOS	11
INFORME SOBRE PASIVOS CONTINGENTES	12
NOTAS A LOS ESTADOS FINANCIEROS	13
II. INFORMACIÓN PRESUPUESTARIA	27
III. INFORMACIÓN PROGRAMÁTICA	43
IV. ANEXOS ESTABLECIDOS EN DIFERENTES ORDENAMIENTOS	51
V. FORMATOS PARA EL CUMPLIMIENTO DE LA LEY DE DISCIPLINA FINANCIERA DE LAS ENTIDADES FEDERATIVAS Y LOS MUNICIPIOS	55



I M P I D P D

Instituto Mexiquense para la Protección e Integración al Desarrollo de las Personas con Discapacidad

Estado de Situación Financiera

Al 31 de Diciembre de 2022 y 2021

(Miles de Pesos)

Concepto	Año		Concepto	Año	
	2022	2021		2022	2021
<b>ACTIVO</b>			<b>PASIVO</b>		
<b>Activo Circulante</b>			<b>Pasivo Circulante</b>		
Efectivo y Equivalentes	2,489.3	2,534.0	Cuentas por Pagar a Corto Plazo	270.8	68.5
Derechos a Recibir Efectivo o Equivalentes	761.2	761.4	Documentos por Pagar a Corto Plazo		
Derechos a Recibir Bienes o Servicios			Porción a Corto Plazo de la Deuda Pública a Largo Plazo		
Inventarios			Titulos y Valores a Corto Plazo		
Almacenes			Pasivos Diferidos a Corto Plazo		
Estimación por Pérdida o Deterioro de Activos Circulantes			Fondos y Bienes de Terceros en Garantía y/o Administración a Corto Plazo		
Otros Activos Circulantes			Provisiones a Corto Plazo		
			Otros Pasivos a Corto Plazo		
<b>Total de Activos Circulantes</b>	<b>3,250.5</b>	<b>3,295.4</b>	<b>Total de Pasivos Circulantes</b>	<b>270.8</b>	<b>68.5</b>
<b>Activo No Circulante</b>			<b>Pasivo No Circulante</b>		
Inversiones Financieras a Largo Plazo			Cuentas por Pagar a Largo Plazo		
Derechos a Recibir Efectivo o Equivalentes a Largo Plazo			Documentos por Pagar a Largo Plazo		
Bienes Inmuebles, Infraestructura y Construcciones en Proceso			Deuda Pública a Largo Plazo		
Bienes Muebles	930.3	700.9	Pasivos Diferidos a Largo Plazo		
Activos Intangibles			Fondos y Bienes de Terceros en Garantía y/o en Administración a Largo Plazo		
Depreciación, Deterioro y Amortización Acumulada de Bienes	-174.1	-90.7	Provisiones a Largo Plazo		
Activos Diferidos					
Estimación por Pérdida o Deterioro de Activos no Circulantes			<b>Total de Pasivos No Circulantes</b>	<b>.0</b>	<b>.0</b>
Otros Activos no Circulantes					
<b>Total de Activos No Circulantes</b>	<b>756.2</b>	<b>610.2</b>	<b>Total del Pasivo</b>	<b>270.8</b>	<b>68.5</b>
<b>Total del Activo</b>	<b>4,006.7</b>	<b>3,905.6</b>	<b>HACIENDA PÚBLICA/ PATRIMONIO</b>		
			<b>Hacienda Pública/Patrimonio Contribuido</b>	<b>.0</b>	<b>.0</b>
			Aportaciones		
			Donaciones de Capital		
			Actualización de la Hacienda Pública / Patrimonio		
			<b>Hacienda Pública/Patrimonio Generado</b>	<b>3,735.9</b>	<b>3,837.1</b>
			Resultados del Ejercicio (Ahorro / Desahorro)	-101.2	-909.2
			Resultados de Ejercicios Anteriores	3,837.1	4,746.3
			Revalúos		
			Reservas		
			Rectificaciones de Resultados de Ejercicios Anteriores		
			<b>Exceso o Insuficiencia en la Actualización de la Hacienda Pública/Patrimonio</b>	<b>.0</b>	<b>.0</b>
			Resultado por Posición Monetaria		
			Resultado por Tenencia de Activos no Monetarios		
			<b>Total Hacienda Pública/ Patrimonio</b>	<b>3,735.9</b>	<b>3,837.1</b>
			<b>Total del Pasivo y Hacienda Pública / Patrimonio</b>	<b>4,006.7</b>	<b>3,905.6</b>

**Instituto Mexiquense para la Protección e Integración al Desarrollo de las Personas con Discapacidad**  
**Estado de Actividades**  
**Del 1 de Enero al 31 de Diciembre de 2022 y 2021**  
**( Miles de Pesos )**

Concepto	2022	2021
<b>INGRESOS Y OTROS BENEFICIOS</b>		
<b>Ingresos de la Gestión</b>	<b>35.0</b>	<b>25.5</b>
Impuestos		
Cuotas y Aportaciones de Seguridad Social		
Contribuciones de Mejoras		
Derechos		
Productos	35.0	25.5
Aprovechamientos		
Ingresos por Venta de Bienes y Prestación de Servicios		
<b>Participaciones, Aportaciones, Convenios Incentivos Derivados de la Colaboración Fiscal, Fondos Distintos de Aportaciones, Transferencias, Asignaciones, Subsidios y Subvenciones y Pensiones y Jubilaciones</b>	<b>8,554.4</b>	<b>5,597.7</b>
Participaciones, Aportaciones, Convenios, Incentivos Derivados de la Colaboración Fiscal y Fondos Distintos de Aportaciones		
Transferencia, Asignaciones, Subsidios y Subvenciones y Pensiones y Jubilaciones	8,554.4	5,597.7
<b>Otros Ingresos y Beneficios</b>	<b>8.2</b>	<b>14.8</b>
Ingresos Financieros		
Incremento por Variación de Inventarios		
Disminución del Exceso de Estimaciones por Pérdida o Deterioro u Obsolescencia		
Disminución del Exceso de Provisiones		
Otros Ingresos y Beneficios Varios	8.2	14.8
<b>Total de Ingresos y Otros Beneficios</b>	<b>8,597.6</b>	<b>5,638.0</b>
<b>GASTOS Y OTRAS PÉRDIDAS</b>		
<b>Gastos de Funcionamiento</b>	<b>8,503.6</b>	<b>5,801.3</b>
Servicios Personales	5,250.1	3,702.7
Materiales y Suministros	391.9	338.5
Servicios Generales	2,861.6	1,760.1
<b>Transferencia, Asignaciones, Subsidios y Otras Ayudas</b>	<b>.0</b>	<b>.0</b>
Transferencias Internas y Asignaciones al Sector Público		
Transferencias al Resto del Sector Público		
Subsidios y Subvenciones		
Ayudas Sociales		
Pensionamientos y Jubilaciones		
Transferencias a Fideicomisos, Mandatos y Contratos Análogos		
Transferencias a la Seguridad Social		
Donativos		
Transferencias al Exterior		
<b>Participaciones y Aportaciones</b>	<b>.0</b>	<b>.0</b>
Participaciones		
Aportaciones		
Convenios		
<b>Intereses, Comisiones y Otros Gastos de la Deuda Pública</b>	<b>.0</b>	<b>.0</b>
Intereses de la Deuda Pública		
Comisiones de la Deuda Pública		
Gastos de la Deuda Pública		
Costo por Coberturas		
Apoyos Financieros		
<b>Otros Gastos y Pérdidas Extraordinarias</b>	<b>83.4</b>	<b>745.9</b>
Estimaciones, Depreciaciones, Deterioros, Obsolescencia y Amortizaciones	83.4	90.3
Provisiones		
Disminución de Inventarios		
Aumento por Insuficiencia de Estimaciones por Pérdida o Deterioro y Obsolescencia		
Aumento por Insuficiencia de Provisiones		
Otros Gastos		655.6
<b>Inversión Pública</b>	<b>111.8</b>	<b>.0</b>
Inversión Pública no Capitalizable	111.8	
<b>Total de Gastos y Otras Pérdidas</b>	<b>8,698.8</b>	<b>6,547.2</b>
<b>Resultados del Ejercicio (Ahorro/Desahorro)</b>	<b>-101.2</b>	<b>-909.2</b>

IMPIDPD

Instituto Mexiquense para la Protección e Integración al Desarrollo de las Personas con Discapacidad Estado de Variación en la Hacienda Pública Del 1 de Enero al 31 de Diciembre 2022 y 2021					
Concepto	Hacienda Pública / Patrimonio Contribuido	Hacienda Pública / Patrimonio Generado de Ejercicios Anteriores	Hacienda Pública / Patrimonio Generado del Ejercicio	Exceso o Insuficiencia en la Actualización de la Hacienda Pública / Patrimonio	Total
<b>Hacienda Pública / Patrimonio Contribuido Neto de 2021</b>	0.0				0.0
Aportaciones					0.0
Donaciones de Capital					0.0
Actualización de la Hacienda Pública/Patrimonio					0.0
<b>Hacienda Pública / Patrimonio Generado Neto de 2021</b>		4,746.3	-909.2	0.0	3,837.1
Resultados del Ejercicio (Ahorro/Desahorro)			-909.2		-909.2
Resultados de Ejercicios Anteriores		4,746.3			4,746.3
Revalúos					0.0
Reservas					0.0
Rectificaciones de Resultados de Ejercicios Anteriores					0.0
<b>Exceso o Insuficiencia en la Actualización de la Hacienda Pública / Patrimonio Neto de 2021</b>				0.0	0.0
Resultado por Posición Monetaria					0.0
Resultado por Tenencia de Activos no Monetarios					0.0
<b>Hacienda Pública / Patrimonio Neto Final de 2021</b>	0.0	4,746.3	-909.2	0.0	3,837.1
<b>Cambios en la Hacienda Pública / Patrimonio Contribuido Neto de 2022</b>	0.0				0.0
Aportaciones					0.0
Donaciones de Capital					0.0
Actualización de la Hacienda Pública/Patrimonio					0.0
<b>Variaciones de la Hacienda Pública / Patrimonio Generado Neto de 2022</b>		-909.2	808.0		-101.2
Resultados del Ejercicio (Ahorro/Desahorro)			-101.2		-101.2
Resultados de Ejercicios Anteriores		-909.2	909.2		0.0
Revalúos					0.0
Reservas					0.0
Rectificaciones de Resultados de Ejercicios Anteriores					0.0
<b>Cambios en el Exceso o Insuficiencia en la Actualización de la Hacienda Pública / Patrimonio Neto de 2022</b>				0.0	0.0
Resultado por Posición Monetaria					0.0
Resultado por Tenencia de Activos no Monetarios					0.0
<b>Hacienda Pública / Patrimonio Neto Final de 2022</b>	0.0	3,837.1	-101.2	0.0	3,735.9

**Instituto Mexiquense para la Protección e Integración al Desarrollo de las Personas con Discapacidad**  
**Estado de Cambios en la Situación Financiera**  
**Del 1 de Enero al 31 de Diciembre de 2022**  
**(Miles de pesos)**

Concepto	Origen	Aplicación
<b>ACTIVO</b>	<b>128.3</b>	<b>229.4</b>
<b>Activo Circulante</b>	<b>44.9</b>	<b>.0</b>
Efectivo y Equivalentes	44.7	
Derechos a Recibir Efectivo o Equivalentes	.2	
Derechos a Recibir Bienes o Servicios		
Inventarios		
Almacenes		
Estimación por Pérdida o Deterioro de Activos Circulantes		
Otros Activos Circulantes		
<b>Activo No circulante</b>	<b>83.4</b>	<b>229.4</b>
Inversiones Financieras a Largo Plazo		
Derechos a Recibir Efectivo o Equivalentes a Largo Plazo		
Bienes Inmuebles, Infraestructura y Construcciones en Proceso		
Bienes Muebles		229.4
Activos Intangibles		
Depreciación, Deterioro y Amortización Acumulada de Bienes	83.4	
Activos Diferidos		
Estimación por Pérdida o Deterioro de Activos no Circulantes		
Otros Activos no Circulantes		
<b>PASIVO</b>	<b>202.3</b>	<b>.0</b>
<b>Pasivo Circulante</b>	<b>202.3</b>	<b>.0</b>
Cuentas por Pagar a Corto Plazo	202.3	
Documentos por Pagar a Corto Plazo		
Porción a Corto Plazo de la Deuda Pública a Largo Plazo		
Títulos y Valores a Corto Plazo		
Pasivos Diferidos a Corto Plazo		
Fondos y Bienes de Terceros en Garantía y/o Administración a Corto Plazo		
Provisiones a Corto Plazo		
Otros Pasivos a Corto Plazo		
<b>Pasivo No Circulante</b>	<b>.0</b>	<b>.0</b>
Cuentas por Pagar a Largo Plazo		
Documentos por Pagar a Largo Plazo		
Deuda Pública a Largo Plazo		
Pasivos Diferidos a Largo Plazo		
Fondos y Bienes de Terceros en Garantía y/o en Administración a Largo Plazo		
Provisiones a Largo Plazo		
<b>HACIENDA PÚBLICA/PATRIMONIO</b>	<b>808.0</b>	<b>909.2</b>
<b>Hacienda Pública/Patrimonio Contribuido</b>	<b>.0</b>	<b>.0</b>
Aportaciones		
Donaciones de Capital		
Actualización de la Hacienda Pública/Patrimonio		
<b>Hacienda Pública/Patrimonio Generado</b>	<b>808.0</b>	<b>909.2</b>
Resultados del Ejercicio (Ahorro/Desahorro)	808.0	
Resultados de Ejercicios Anteriores		909.2
Revalúos		
Reservas		
Rectificaciones de Resultados de Ejercicios Anteriores		
<b>Exceso o insuficiencia en la Actualización de la Hacienda Pública/Patrimonio</b>	<b>.0</b>	<b>.0</b>
Resultado por Posición Monetaria		
Resultado por Tenencia de Activos no Monetarios		



IMPIDPD

Instituto Mexiquense para la Protección e Integración al Desarrollo de las Personas con Discapacidad  
 Estado de Flujos de Efectivo  
 Del 1 de Enero al 31 de Diciembre de 2022 y 2021  
 ( Mlles de Pesos )

Concepto	2022	2021
<b>Flujos de Efectivo de las Actividades de Operación</b>		
<b>Origen</b>	<b>8,597.6</b>	<b>5,638.0</b>
Impuestos		
Cuotas y Aportaciones de Seguridad Social		
Contribuciones de Mejoras		
Derechos		
Productos	35.0	25.5
Aprovechamientos		
Ingresos por Venta de Bienes y Prestación de Servicios		
Participaciones, Aportaciones, Convenios, Incentivos de la Colaboración Fiscal y Fondos Distintos de Aportaciones		
Transferencias, Asignaciones, Subsidios y Subvenciones, y Pensiones y Jubilaciones	8,554.4	5,597.7
Otros Orígenes de Operación	8.2	14.8
<b>Aplicación</b>	<b>8,698.8</b>	<b>6,547.2</b>
Servicios Personales	5,250.1	3,702.7
Materiales y Suministros	391.9	338.5
Servicios Generales	2,861.6	1,760.1
Transferencias Internas y Asignaciones al Sector Público		
Transferencias al Resto del Sector Público		
Subsidios y Subvenciones		
Ayudas Sociales		
Pensiones y Jubilaciones		
Transferencias a Fideicomisos, Mandatos y Contratos Análogos		
Transferencias a la Seguridad Social		
Donativos		
Transferencias al Exterior		
Participaciones		
Aportaciones		
Convenios		
Otras Aplicaciones de Operación	195.2	745.9
<b>Flujos Netos de Efectivo por Actividades de Operación</b>	<b>-101.2</b>	<b>-909.2</b>
Flujos de Efectivo de las Actividades de Inversión		
<b>Origen</b>	<b>83.6</b>	<b>90.5</b>
Bienes Inmuebles, Infraestructura y Construcciones en Proceso		
Bienes Muebles	83.4	90.3
Otros Orígenes de Inversión	.2	.2
<b>Aplicación</b>	<b>229.4</b>	<b>.0</b>
Bienes Inmuebles, Infraestructura y Construcciones en Proceso		
Bienes Muebles	229.4	
Otras Aplicaciones de Inversión		
<b>Flujos Netos de Efectivo por Actividades de Inversión</b>	<b>-145.8</b>	<b>90.5</b>
Flujo de Efectivo de las Actividades de Financiamiento		
<b>Origen</b>	<b>202.3</b>	<b>.0</b>
Endeudamiento Neto		
Interno		
Externo		
Otros Orígenes de Financiamiento	202.3	
<b>Aplicación</b>	<b>.0</b>	<b>159.3</b>
Servicios de la Deuda		
Interno		
Externo		
Otras Aplicaciones de Financiamiento		159.3
<b>Flujos Netos de Efectivo por Actividades de Financiamiento</b>	<b>202.3</b>	<b>-159.3</b>
<b>Incremento/Disminución Neta en el Efectivo y Equivalentes al Efectivo</b>	<b>-44.7</b>	<b>-978.0</b>
<b>Efectivo y Equivalentes al Efectivo al Inicio del Ejercicio</b>	<b>2,534.0</b>	<b>3,512.0</b>
<b>Efectivo y Equivalentes al Efectivo al Final del Ejercicio</b>	<b>2,489.3</b>	<b>2,534.0</b>

## Instituto Mexiquense para la Protección e Integración al Desarrollo de las Personas con Discapacidad

## Estado Analítico del Activo

Del 1 de Enero al 31 de Diciembre de 2022

(Miles de Pesos)

Concepto	Saldo Inicial	Cargos del Período	Abonos del Período	Saldo Final	Variación del Período
	1	2	3	4 =(1+2-3)	(4-1)
<b>ACTIVO</b>	<b>3,905.6</b>	<b>10,359.0</b>	<b>10,257.9</b>	<b>4,006.7</b>	<b>101.1</b>
<b>Activo Circulante</b>	<b>3,295.4</b>	<b>10,129.6</b>	<b>10,174.5</b>	<b>3,250.5</b>	<b>-44.9</b>
Efectivo y Equivalentes	2,534.0	8,896.7	8,941.4	2,489.3	-44.7
Derechos a Recibir Efectivo o Equivalentes	761.4	1,219.8	1,220.0	761.2	-2
Derechos a Recibir Bienes o Servicios		13.1	13.1	.0	.0
Inventarios				.0	.0
Almacenes				.0	.0
Estimación por Pérdida o Deterioro de Activos Circulantes				.0	.0
Otros Activos Circulantes				.0	.0
<b>Activo No Circulante</b>	<b>610.2</b>	<b>229.4</b>	<b>83.4</b>	<b>756.2</b>	<b>146.0</b>
Inversiones Financieras a Largo Plazo				.0	.0
Derechos a Recibir Efectivo o Equivalentes a Largo Plazo				.0	.0
Bienes Inmuebles, Infraestructura y Construcciones en Proceso				.0	.0
Bienes Muebles	700.9	229.4		930.3	229.4
Activos Intangibles				.0	.0
Depreciación, Deterioro y Amortización Acumulada de Bienes	-90.7		83.4	-174.1	-83.4
Activos Diferidos				.0	.0
Estimación por Pérdida o Deterioro de Activos no Circulantes				.0	.0
Otros Activos no Circulantes				.0	.0

IMPIDPD

Instituto Mexiquense para la Protección e Integración al Desarrollo de las Personas con Discapacidad  
 Estado Analítico de la Deuda y Otros Pasivos  
 Del 1 de Enero al 31 de Diciembre de 2022  
 (Miles de Pesos)

Denominación de las Deudas	Moneda de Contratación	Institución o País Acreedor	Saldo Inicial del Periodo	Saldo Final del Periodo
<b>DEUDA PÚBLICA</b>				
<b>Corto Plazo</b>				
<b>Deuda Interna</b>			.0	.0
Instituciones de Crédito				
Títulos y Valores				
Arrendamientos Financieros				
<b>Deuda Externa</b>			.0	.0
Organismos Financieros Internacionales				
Deuda Bilateral				
Títulos y Valores				
Arrendamientos Financieros				
<b>Subtotal a Corto Plazo</b>			.0	.0
<b>Largo Plazo</b>				
<b>Deuda Interna</b>			.0	.0
Instituciones de Crédito				
Títulos y Valores				
Arrendamientos Financieros				
<b>Deuda Externa</b>			.0	.0
Organismos Financieros Internacionales				
Deuda Bilateral				
Títulos y Valores				
Arrendamientos Financieros				
<b>Subtotal a Largo Plazo</b>			.0	.0
<b>Otros Pasivos</b>			68.5	270.8
<b>Total de Deuda y Otros Pasivos</b>			68.5	270.8

## INFORME SOBRE PASIVOS CONTINGENTES

En cumplimiento de lo dispuesto por los artículos 46, fracción I, inciso f y 52 de la Ley General de Contabilidad Gubernamental en relación al Informe Sobre Pasivos Contingentes, se menciona que el Instituto Mexiquense para la Protección e Integración al Desarrollo de las Personas con Discapacidad al 31 de diciembre de 2022, no cuenta con obligaciones contingentes.

## NOTAS A LOS ESTADOS FINANCIEROS

### NOTAS DE DESGLOSE

#### 1. ESTADO DE SITUACIÓN FINANCIERA

##### ACTIVO

- **Efectivo y Equivalentes**

El saldo del rubro de Efectivo y Equivalentes incluye el efectivo y valores adquiridos con carácter temporal, disponibilidad inmediata e inversiones financieras, y son propiedad del IMPIDPD, así como se encuentran presentados, valuados y debidamente revelados en el estado de posición financiera al 31 de diciembre de 2022 y 2021 como sigue:

INSTITUCIÓN BANCARIA	TIPO DE CTA.	2022	2021
<b>EFFECTIVO</b>			
Fondo de Caja Chica		0.0	15.0
<b>BANCOS</b>			
BANREGIO			
Cta. 245-00092-001-3	Cheques	2,489.3	2,508.6
SANTANDER			
Cta. 65506106964	Cheques	0.0	10.4
<b>SUMAS</b>		<b>2,489.3</b>	<b>2,534.0</b>

- **Derechos a Recibir Efectivo o Equivalentes**

El saldo del rubro Derechos a Recibir Efectivo o equivalentes se integra al 31 de diciembre de 2022 y 2021, como sigue:

CONCEPTO	2022	2021
<b>Deudores Diversos por Cobrar a Corto Plazo</b>		
<b>Funcionarios y Empleados</b>		
Luis Roberto Ortiz Ortega	344.2	344.2
Octavio Zamora Colon	180.8	180.8
Rosalía Trejo Mejía	115.9	115.9
Ricardo Martin Rojo Domínguez	67.9	67.9
Edwin Isboset Morales Santos	52.5	52.5
Martha Ramirez Campuzano	0.0	0.1
Luis Ricardo Jiménez Espinosa	0.0	0.1
<b>SUMAS</b>	<b>761.2</b>	<b>761.4</b>

Deudores Diversos por Cobrar a Corto Plazo					
Del 01 de Enero al 31 de Diciembre de 2022					
Nombre del Deudor	Antigüedad				
	Menos de 30 días	30 días	60 días	90 días	Más de 90 días
Edwin Isboset Morales Santos	0.0	0.0	0.0	0.0	52.5
Rosalía Trejo Mejía	0.0	0.0	0.0	0.0	115.9
Luis Roberto Ortiz Ortega	0.0	0.0	0.0	0.0	344.2
Octavio Zamora Colon	0.0	0.0	0.0	0.0	180.8
Ricardo Martín rojo Domínguez	0.0	0.0	0.0	0.0	67.9
<b>Totales</b>	<b>0.0</b>	<b>0.0</b>	<b>0.0</b>	<b>0.0</b>	<b>761.2</b>

Los Bienes Inmuebles o Muebles como son; Terrenos, Edificios, Mobiliario y Equipo, Vehículos, Maquinaria, Equipos Especiales, entre otros, se registran a su costo de adquisición o construcción. En el caso de donaciones, expropiaciones o adjudicaciones, se cuantifican en términos monetarios y se registran al costo histórico o a valor económico más objetivo registrándose en moneda nacional.

La metodología de capitalización, según lo establece la sección VI, Políticas de Registro del Manual Único de Contabilidad Gubernamental para las dependencias y Entidades Públicas del Gobierno y Municipios del Estado de México, es como sigue:

CONCEPTO	SE APLICA		SE CONTROLA
	GASTO	INVERSIÓN	SICOPA
Adquisiciones con un costo unitario igual o superior a 70 veces el valor diario de la UMA		X	X
Adquisiciones con un costo unitario igual o mayor a 35 veces el valor de la UMA, pero menor a 70 veces el valor diario de la UMA	X		X
Adquisiciones con un costo unitario menor a 35 veces el valor de la UMA	X		

## Depreciación

La depreciación representa la parte estimada de la capacidad de los activos que se han consumido durante el periodo, su fin es de índole informativa y representa el reconocimiento de la pérdida de valor de un activo que puede originarse por obsolescencia, desgaste o deterioro ordinario, defectos de fabricación, falta de uso, insuficiencia, entre otros.

El saldo del rubro Bienes Muebles, se integra al 31 de diciembre de 2022 y 2021 como sigue:

CONCEPTO	INVERSION 2022	INVERSION 2021
Mobiliario y Equipo de Administración	644.5	415.1
Maquinaria, Otros Equipos y Herramientas	171.2	171.2
Mobiliario y Equipo Educativo y Recreativo	61.6	61.6
Equipo de Defensa y Seguridad	53.0	53.0
<b>SUMAS</b>	<b>930.3</b>	<b>700.9</b>

### Resumen de Depreciación Acumulada 2022 y 2021

CONCEPTO	2022	2021
Depreciación acumulada de bienes muebles	174.1	90.7
<b>SUMAS</b>	<b>174.1</b>	<b>90.7</b>

El saldo del rubro Cuentas por Pagar Corto Plazo, se integra al 31 de diciembre de 2022 y 2021, como sigue:

CONCEPTO	2022	2021
<b>PROVEEDORES POR PAGAR A CORTO PLAZO</b>		
America Facility Management S.A. De C.V.	4.5	4.5
<b>Subtotal</b>	<b>4.5</b>	<b>4.5</b>
<b>OTRAS CUENTAS POR PAGAR A CORTO PLAZO</b>		
Integra Arrenda, SA	67.1	0.0
ADAPTA, S. de R.L. de C.V.	45.0	0.0
Despacho Ramírez y Asociados	41.7	0.0
Cuerpos de Guardia de Seguridad Industrial y Bancaria	29.7	0.0
ATM Purity, SA de CV	13.7	0.0
Restaurante Gastronómica Jajalpa, S de R	9.0	0.0
Funcionarios y Empleados	0.0	9.5
<b>Subtotal</b>	<b>206.2</b>	<b>9.5</b>

CUENTA PÚBLICA DEL GOBIERNO, ORGANISMOS AUXILIARES Y AUTÓNOMOS DEL ESTADO DE MÉXICO 2022

CONCEPTO	2022	2021
<b>RETENCIONES Y CONTRIBUCIONES POR PAGAR A CORTO PLAZO</b>		
Secretaría de Hacienda y Crédito Público	63.3	54.5
Instituto de Seguridad Social del Estado de México y Municipios	-6.2	0.0
Impuesto Sobre Nómina	3.0	0.0
	<hr/>	<hr/>
<b>Subtotal</b>	<b>60.1</b>	<b>54.5</b>
	<hr/>	<hr/>
<b>TOTAL</b>	<b>270.8</b>	<b>68.5</b>
	<hr/>	<hr/>
	=====	=====

Cuentas por Pagar a Corto Plazo						
Del 1 de Enero al 31 de Diciembre de 2022						
Nombre del Proveedor (4)	Antigüedad (10)					Saldo total por pagar y/o reintegrar (Pesos) (11)
	Menos de 30 días	30 días	60 días	90 días	Más de 90 días	
America Facility Management S.A. de C.V.					4.4	4.4
ISR Retenciones por Sueldos Y Salarios	59.3					59.3
ISR Retenciones Por Honorarios Pers Fisica	1.6					1.6
IVA Retenido Personas Fisicas	1.7					1.7
ISR Retenido Por Arrendamiento	0.7					0.7
ISSEMYM	-3.2					-3.1
Servicios Turísticos y Arquitectónicos Adapta	45.0					45.0
Despacho Ramirez y Asociados, S.C.	41.8					41.8
Ceremonias y Eventos Institucionales	9.0					9.0
Cuerpos de Guardia de Seguridad Industrial y Bancaria	29.7					29.7
Integra Arrenda SA de CV	67.1					67.1
ATM Purity SA de CV	13.7					13.7
<b>Totales (14)</b>	<b>266.4</b>	<b>0.0</b>	<b>0.0</b>	<b>0.0</b>	<b>4.4</b>	<b>270.8</b>



IMPIDPD

El saldo del rubro Hacienda Pública/Patrimonio, se integra al 31 de diciembre de 2022 y 2021, como sigue:

CONCEPTO	2022	2021
<b>HACIENDA PÚBLICA/PATRIMONIO CONTRIBUIDO</b>		
Aportaciones	0.0	0.0
<b>HACIENDA PÚBLICA/PATRIMONIO GENERADO</b>		
Resultados de Ejercicios Anteriores	3,837.1	4,746.3
Resultados del Ejercicio	-101.2	-909.2
Revalúo	0.0	0.0
<b>SUMAS</b>	<b>3,735.9</b>	<b>3,837.1</b>

## 2. ESTADO DE ACTIVIDADES

### INGRESOS

CONCEPTO	IMPORTE
Subsidio Estatal	8,554.4
Ingresos Financieros	35.0
Otros Ingresos y Beneficios Varios	8.2
<b>Total de Ingresos y Otros Beneficios</b>	<b>8,597.6</b>

### Gastos y Otras Pérdidas

El Organismo realizó erogaciones en el mismo ejercicio 2022 por 8 millones 698.8 miles de pesos, los cuales están integrados por los siguientes rubros:

### Gastos

CONCEPTO	MONTO
Servicios Personales	5,250.1
Materiales y Suministros	391.9
Servicios Generales	2,861.6
Bienes Muebles	111.8
Otros Gastos y Pérdidas Extraordinarias	83.4
<b>Total de Gastos y Otras Pérdidas</b>	<b>8,698.8</b>

### Régimen Laboral

El (IMPIDPD) reconoce dentro del ejercicio, las contingencias eventuales por las indemnizaciones y compensaciones que tenga que pagar al personal, incluso a favor de terceros en caso de despidos injustificados o cualquier otra derivada de las relaciones laborales, debido a que es en ese momento cuando se afecta el presupuesto de egresos del ejercicio.

### 3. ESTADO DE VARIACIÓN EN LA HACIENDA PÚBLICA

La integración del patrimonio contribuido y generado y sus modificaciones, se presentan como sigue:

PATRIMONIO	2022	2021
<b>GENERADO</b>		
Resultado del Ejercicio (Ahorro/Desahorro)	-101.2	-909.2
Resultado de ejercicios anteriores	3,837.1	4,746.3
Revaluaciones		
<b>TOTAL HACIENDA PÚBLICA/PATRIMONIO</b>	<b>3,735.9</b>	<b>3,837.1</b>

### 4. ESTADO DE FLUJOS DE EFECTIVO

El análisis de los saldos inicial y final que figuran en la última parte de Estado de Flujo de Efectivo en la cuenta de efectivo y equivalentes es como sigue:

CONCEPTO	2022	2021
Efectivo en bancos - Tesorería	2,489.3	2,534.0
<b>Total de Efectivo y Equivalentes</b>	<b>2,489.3</b>	<b>2,534.0</b>

Conciliación de los Flujos Netos de las Actividades de Operación y la cuenta de Ahorro/Desahorro antes de Rubros Extraordinarios.

Integración de Flujo de Efectivo	Al 31 de Diciembre de 2022	2021
Flujos Netos de Efectivo por Actividades de Operación	-101.2	-909.2
Flujos Netos de Efectivo por Actividades de Inversión	-145.8	90.5
Flujos Netos de Efectivo por Actividades de Financiamiento	202.3	-159.3
Efectivo y Equivalentes al Efectivo al Inicio del Ejercicio	2,534.0	3,512.0
Efectivo y Equivalentes al Efectivo al Final del Ejercicio	2,489.3	2,534.0

CONCILIACIÓN ENTRE LOS INGRESOS PRESUPUESTARIOS Y CONTABLES, ASÍ COMO ENTRE LOS EGRESOS PRESUPUESTARIOS Y LOS GASTOS CONTABLES

Instituto Mexiquense para la Protección e Integración al Desarrollo de las Personas con Discapacidad Conciliación entre los Ingresos Presupuestarios y Contables Correspondiente del 1 de Enero al 31 de Diciembre de 2022 (Miles de Pesos)	
<b>1. Ingresos Presupuestarios</b>	<b>11,323.9</b>
<b>2. Más Ingresos Contables no Presupuestarios</b>	
Ingresos Financieros	
Incremento por Variación de Inventarios	
Disminución del Exceso de Estimaciones por Pérdida o Deterioro u Obsolescencia	
Disminución del Exceso de Provisiones	
Otros Ingresos y Beneficios Varios	
Otros Ingresos Contables no Presupuestarios	
<b>3. Menos Ingresos Presupuestarios no Contables</b>	<b>2,726.3</b>
Aprovechamientos Patrimoniales	
Ingresos Derivados de Financiamientos	2,266.4
Otros Ingresos Presupuestarios no Contables	459.9
<b>4. Ingresos Contables (4 = 1 + 2 - 3)</b>	<b>8,597.6</b>

<b>Instituto Mexiquense para la Protección e Integración al Desarrollo de las Personas con Discapacidad</b> <b>Conciliación entre los Egresos Presupuestarios y los Gastos Contables</b> <b>Correspondiente del 1 de Enero al 31 de Diciembre de 2022</b> <b>( Miles de Pesos)</b>	
<b>1.- Total de Egresos Presupuestarios</b>	<b>8,844.8</b>
<b>2.- Menos Egresos Presupuestarios no Contables</b>	<b>229.4</b>
Materias Primas y Materiales de Producción y Comercialización	
Materiales y Suministros	
Mobiliario y Equipo de Administración	229.4
Mobiliario y Equipo Educacional y Recreativo	
Equipo e Instrumental Médico y de Laboratorio	
Vehículos y Equipo de Transporte	
Equipo de Defensa y Seguridad	
Maquinaria, Otros Equipos y Herramientas	
Activos Biológicos	
Bienes Inmuebles	
Activos Intangibles	
Obra Pública en Bienes de Dominio Público	
Obra Pública en Bienes Propios	
Acciones y Participaciones de Capital	
Compra de Títulos y Valores	
Concesión de Préstamos	
Inversiones en Fideicomisos, Mandatos y Otros Análogos	
Provisiones para Contingencias y Otras Erogaciones Especiales	
Amortización de la Deuda Pública	
Adeudos de Ejercicios Fiscales Anteriores (ADEFAS)	
<b>Otros Egresos Presupuestales no Contables</b>	
<b>3. Más Gastos Contables no Presupuestales</b>	<b>83.4</b>
Estimaciones, Depreciaciones, Deterioros, Obsolescencia y Amortizaciones	83.4
Provisiones	
Disminución de Inventarios	
Aumento por Insuficiencia de Estimaciones por Pérdida o Deterioro u Obsolescencia	
Aumento por Insuficiencia de Provisiones	
Otros Gastos	
<b>Otros Gastos Contables no Presupuestales</b>	
<b>4. Total de Gasto Contable (4 = 1 - 2 + 3)</b>	<b>8,698.8</b>

## NOTAS DE MEMORIA (CUENTAS DE ORDEN)

Instituto Mexiquense para la Protección e Integración al Desarrollo de las Personas con Discapacidad		
CUENTAS DE ORDEN CONTABLES		
(Miles de Pesos)		
	<u>2022</u>	<u>2021</u>
<b>CUENTAS DEUDORAS</b>		
Almacén		
Cuentas de Control de Organismos Auxiliares		
Bienes Muebles e Inmuebles en Comodato		
	<u>0.0</u>	<u>0.0</u>
<b>CUENTAS ACREEDORAS</b>		
Artículos Disponibles por el Almacén		
Organismos Auxiliares Cuenta de Control		
Comodato de Bienes Muebles e Inmuebles		
	<u>0.0</u>	<u>0.0</u>

Instituto Mexiquense para la Protección e Integración al Desarrollo de las Personas con Discapacidad		
CUENTAS DE ORDEN PRESUPUESTALES		
(Miles de Pesos)		
	<u>2022</u>	<u>2021</u>
<b>CUENTAS DEUDORAS</b>		
Ley de Ingresos Estimada	11,447.7	9,381.2
Presupuesto de Egresos por Ejercer de Gastos de Funcionamiento	1,449.8	3,352.1
Presupuesto de Egresos Devengado de Gasto de Funcionamiento	206.2	
Presupuesto de Egresos Pagado de Gastos de Funcionamiento	8,297.4	5,801.3
Presupuesto de Egresos por Ejercer de Bienes Muebles, Inmuebles e Intangibles	1,148.7	
Presupuesto de Egresos Pagado de Bienes Muebles, Inmuebles e Intangibles	341.2	
Presupuesto de Egresos por Ejercer de Intereses, Comisiones y Otros Gastos de la Deuda Pública	4.4	4.5
Presupuesto de Egresos Pagado de Intereses, Comisiones y Otros Gastos de la Deuda Pública		223.3
	<u>22,895.4</u>	<u>18,762.4</u>
<b>CUENTAS ACREEDORAS</b>		
Ley de Ingresos por Ejecutar	123.8	3,293.1
Ley de Ingresos Recaudada	11,323.9	6,088.1
Presupuesto de Egresos Aprobado de Gastos de Funcionamiento	9,953.4	9,153.4
Presupuesto de Egresos Aprobado de Intereses, Comisiones y Otros Gastos de la Deuda Pública	4.4	227.8
Presupuesto de Egresos Aprobado de Bienes Muebles, Inmuebles e Intangibles	1,489.9	
	<u>22,895.4</u>	<u>18,762.4</u>

## NOTAS DE GESTIÓN ADMINISTRATIVA

### 1. INTRODUCCIÓN

El Instituto Mexiquense para la Protección e Integración al Desarrollo de las Personas con Discapacidad (IMPIDPD) es un organismo público descentralizado con personalidad jurídica y patrimonio propio, sectorizado a la Secretaría de Salud, con autonomía técnica y de gestión para formular políticas, acciones, estrategias y programas derivados de la Ley, para garantizar los derechos y oportunidad para este sector de la población en la entidad.

### 2. PANORAMA ECONÓMICO FINANCIERO

el Instituto Mexiquense para la Protección e Integración al Desarrollo de las Personas con Discapacidad (IMPIDPD) es un organismo público descentralizado con personalidad jurídica y patrimonio propio, el cual cimenta su operación principalmente bajo partidas presupuestales Estatales, previamente autorizadas en el Presupuesto de Egresos del Estado de México del ejercicio fiscal 2022.

### 3. AUTORIZACIÓN E HISTORIA

el Instituto Mexiquense para la Protección e Integración al Desarrollo de las Personas con Discapacidad (IMPIDPD), mediante Decreto núm. 258 por el que se expide la Ley para la inclusión de las personas en situación de discapacidad del Estado de México con fecha 14 de abril de 2021 y con fundamento en el Decreto 63 del 10 de junio de 2022.

Artículo Único. Se reforma el artículo 10 y el artículo Tercero Transitorio del Decreto Número 258, publicado el 14 de abril del 2021, por el que se expide la Ley para la Inclusión de las Personas en Situación de Discapacidad del Estado de México, para quedar como sigue:

Artículo 10.- Se crea al Instituto como un organismo público descentralizado, con personalidad jurídica y patrimonio propio, sectorizado a la Secretaría de Salud, que para el cumplimiento de sus atribuciones gozará de autonomía técnica y de gestión para formular políticas, acciones, estrategias y programas derivados de esta Ley.

Transitorios Tercero. Se abroga la Ley para la Protección, Integración y Desarrollo de las Personas con Discapacidad en el Estado de México, publicada en el Periódico Oficial "Gaceta del Gobierno", el 31 de agosto de 2012.

### 4. ORGANIZACIÓN Y OBJETO SOCIAL

El Instituto Mexiquense para la Protección e Integración al Desarrollo de las Personas con Discapacidad (IMPIDPD) tendrá como objeto:

- I. Diseñar, coordinar, aplicar y evaluar el Programa, con base en los lineamientos establecidos por esta Ley, estableciendo la política pública, en materia de discapacidad para el Estado y los municipios;
- II. Promover la difusión, reconocimiento y ejercicio de los derechos de las personas en situación de discapacidad y la cultura de la denuncia ciudadana ante las autoridades competentes por la violación de los mismos;
- III. Impulsar, coordinar y evaluar con y en las dependencias de la administración pública acciones y políticas públicas en materia de salud, asistencia social, educación, empleo, desarrollo social, movilidad, tránsito y transporte, accesibilidad, capacitación, deporte, y acceso a la justicia tendientes a garantizar la igualdad de oportunidades de las personas en situación de discapacidad, verificando la adopción de las medidas y programas establecidos;

## IMPIDPD

- IV. Participar en representación del Gobierno del Estado de México en eventos en materia de discapacidad;
- V. Proponer, diseñar y aprobar conjuntamente con las autoridades del Estado de México, acciones dirigidas a mejorar la condición social de las personas en situación de discapacidad en todos los ámbitos de su desarrollo y las necesarias para el cumplimiento de la presente Ley;
- VI. Diseñar y proponer, a través de la instancia correspondiente, iniciativas y reformas de ley orientadas a la promoción de los derechos de las personas en situación de discapacidad, que faciliten la denuncia, simplifiquen los trámites jurisdiccionales y promuevan un mayor acercamiento a la autoridad para exigir el cumplimiento de los preceptos señalados en esta y las demás leyes aplicables;
- VII. Establecer un sistema de coordinación de trabajo entre las dependencias del Gobierno del Estado y el Instituto;
- VIII. Propiciar la participación de los actores de la sociedad en el diseño, formulación y evaluación de las políticas públicas con el objeto promover y garantizar los derechos de las personas en situación de discapacidad;
- IX. Asesorar y, en su caso, remitir a las autoridades competentes para que sean asistidas legalmente, a las personas que por su situación de discapacidad hayan sido víctimas de actos de discriminación y/o violación de alguno de sus derechos, así como realizar un acompañamiento en aquellos casos en que sea necesario realizar denuncia, queja o cualquier otro procedimiento conducente en la materia;
- X. Consolidar conjuntamente con las instancias competentes, el establecimiento de un sistema de información y estadística que genere indicadores para el diseño, seguimiento y evaluación de impacto de las condiciones sociales, políticas, económicas, laborales, civiles, familiares y culturales de las personas en situación de discapacidad en los distintos ámbitos de la sociedad y su impacto en los programas de las dependencias;
- XI. Proporcionar, en el ámbito de su competencia, los servicios de asesoría, orientación, capacitación, rehabilitación y habilitación, integral a las personas en situación de discapacidad;
- XII. Promover acuerdos de colaboración con organismos públicos y privados para el desarrollo de proyectos que beneficien a las personas en situación de discapacidad;
- XIII. Actuar como órgano de consulta, asesoría, capacitación y formación de las Dependencias y Organismos Auxiliares del Gobierno del Estado y los municipios, así como de los sectores social y privado en materia de educación, accesibilidad, inclusión, ajustes razonables, traductores, peritos e intérpretes de Lengua de Señas Mexicana;
- XIV. Participar en el diseño del Plan Estatal de Desarrollo, procurando que en el contenido y en la asignación presupuestal de los programas se incorpore la atención de las personas con discapacidad;
- XV. Llevar a cabo recomendaciones sobre la implementación de Acciones Afirmativas y medidas de nivelación en el ámbito gubernamental, así como para el cumplimiento de la presente Ley;
- XVI. Conocer y emitir opinión sobre las medidas instrumentadas por los órganos del Gobierno del Estado y municipios y, en su caso, del sector social y privado que contribuyan a la inclusión de las personas en situación de discapacidad;
- XVII. Establecer vinculación permanente con la CODHEM en materia de discapacidad;
- XVIII. Impulsar, a través del sistema educativo y los medios de comunicación, una cultura de respeto y denuncia por actos que violen las disposiciones en la materia, que favorezca la integración de las personas en situación de discapacidad;

- XIX. Emitir informes de evaluación para dar cuenta de resultados en el cumplimiento de los objetivos, estrategias y políticas del Programa;
- XX. Actualizar periódicamente el diagnóstico sobre la situación de las personas con discapacidad en relación con los avances del Programa y el REDIS, y la operatividad de los mismos;
- XXI. Vigilar, propiciar y coadyuvar en el ámbito de sus atribuciones para que las organismos públicos y privados participen en acciones de inclusión laboral de personas en situación de discapacidad, fomentando progresivamente su participación en al menos el cinco por ciento del total de su plantilla;
- XXII. Diseñar, coordinar y ejecutar programas estatales de certificación para la enseñanza de Lengua de Señas Mexicana, Sistema Braille y Accesibilidad, y las que determine la Junta de Gobierno, y
- XXIII. Las demás que otorgue la presente Ley, la Ley General y las demás disposiciones jurídicas aplicables.

Su régimen jurídico está subordinado a la observancia de la normatividad del sector de Salud.

El (IMPIDPD) tiene como obligación fiscal y de carácter Federal, conforme al objeto y funciones en su decreto de creación, el de realizar las retenciones del impuesto sobre la renta, por los salarios y en general por la prestación de servicios subordinados, así como retenedor del 10 por ciento del ISR de pago de servicios profesionales y por el uso o goce temporal de bienes. El 1.25 por ciento en caso de pago de servicios o bienes a personas físicas en Régimen Simplificado de Confianza. En materia Estatal como retenedor de las cuotas al ISSEMYM e Impuesto Sobre Erogaciones por Remuneraciones al trabajo personal 3 por ciento.

Su principal estructura organizacional está de la siguiente manera: Junta de Gobierno, Consejo Consultivo, Dirección General, Subdirección de Legislación y Vinculación para el Desarrollo de las Personas con Discapacidad y Subdirección de Planeación, Administración y Estadística.

### Organigrama

#### **INSTITUTO MEXIQUENSE PARA LA PROTECCIÓN E INTEGRACIÓN AL DESARROLLO DE LAS PERSONAS CON DISCAPACIDAD**

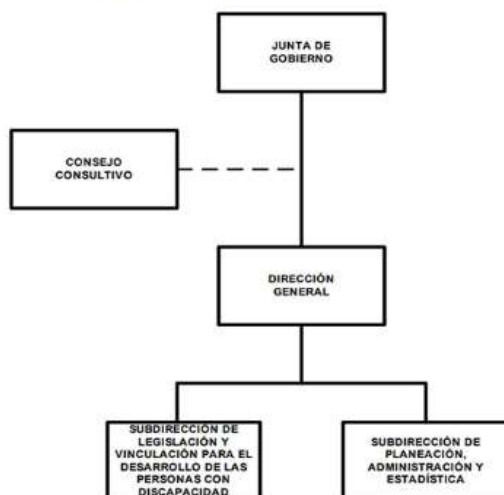

CON FUNDAMENTO EN EL ARTÍCULO 7, FRACCIÓN XXVII, DEL REGLAMENTO INTERIOR DE LA SECRETARÍA DE FINANZAS, SE APRUEBA LA PRESENTE ESTRUCTURA DE ORGANIZACIÓN, LA CUAL HA QUEDADO REGISTRADA Y RESGUARDADA EN LA DIRECCIÓN GENERAL DE INNOVACIÓN.

AUTORIZACIÓN No. 203A-1013/2016, DE FECHA 25 DE OCTUBRE DE 2016.



## 5. BASES DE PREPARACIÓN DE LOS ESTADOS FINANCIEROS

el Instituto Mexiquense para la Protección e Integración al Desarrollo de las Personas con Discapacidad (IMPIDPD) tiene establecido como obligación el registrar sus operaciones de acuerdo a Postulados Básicos de Contabilidad Gubernamental (PBCG), y a la observancia de las Normas de Información Financiera emitidas por el CINIF aplicables en su caso de manera supletoria. En relación con los egresos se apegan también al Manual Único de Contabilidad Gubernamental para las Dependencias, y Entidades Públicas del Gobierno y Municipios del Estado de México vigente, siendo el instrumento básico Normativo, en el que se integra el catálogo de cuentas, su instructivo contable, la guía contabilizadora, así como los criterios y lineamientos para el registro de sus operaciones. Así también la observancia del Manual de Normas y Políticas para el Gasto Público del Gobierno del Estado de México, y el acuerdo que establece, bases y lineamientos, en materia de adquisiciones, enajenaciones, arrendamientos y servicios de las dependencias, organismos auxiliares y tribunales administrativos de poder ejecutivo estatal (POBALINES).

## 6. POLÍTICAS DE CONTABILIDAD SIGNIFICATIVAS

Las cifras mostradas en estados financieros adjuntos están presentadas con base al costo histórico. En observancia a la sección IV relativa a Efectos de Inflación, del Manual Único de Contabilidad Gubernamental para las Dependencias y Entidades Públicas del Gobierno y Municipios del Estado de México no se aplicó el procedimiento de revaluación de los estados financieros del Instituto Mexiquense para la Protección e Integración al Desarrollo de las Personas con Discapacidad (IMPIDPD), por el ejercicio fiscal de 2022.

Los valores realizables se encuentran presentados principalmente por depósitos bancarios, valuados a su valor nominal, el cual no excede al valor de mercado.

Los rendimientos de estas inversiones se registran conforme se devengan, afectando los resultados del periodo.

## 7. POSICIÓN EN MONEDA EXTRANJERA Y PROTECCIÓN POR RIESGO CAMBIARIO

No Aplica para el (IMPIDPD).

## 8. REPORTE ANALÍTICO DEL ACTIVO

Los activos fijos se registran originalmente a su costo de adquisición, según correspondan.

Para efectos de la determinación de la depreciación del ejercicio y acumulada, se utiliza el método de línea recta, aplicando los porcentos máximos establecidos en la sección VI referente a: "Políticas de Registro", del Manual Único de Contabilidad Gubernamental para las Dependencias y Entidades Públicas del Gobierno y Municipios del Estado de México, según se trate del tipo de activo, como sigue:

BIENES	DEPRECIACIÓN ANUAL
Vehículos	10%
Vehículos de Seguridad Pública y atención de Urgencias	20%
Equipo de Cómputo	20%
Mobiliario y Equipo de Oficina	3%
Edificios	2%
Maquinaria	10%
El Resto	10%

**9. FIDEICOMISOS, MANDATOS Y ANÁLOGOS**

No Aplica para el (IMPIDPD).

**10. REPORTE DE RECAUDACIÓN**

el Instituto Mexiquense para la Protección e Integración al Desarrollo de las Personas con Discapacidad (IMPIDPD), tuvo una recaudación en el ejercicio 2022 como sigue:

CONCEPTO	IMPORTE
Subsidio Estatal	8,554.4
Ingresos Financieros	35.0
Otros Ingresos y Beneficios Varios	8.2
<b>Total de Ingresos y Otros Beneficios</b>	<b>8,597.6</b>

**11. INFORMACIÓN SOBRE LA DEUDA Y EL REPORTE ANALÍTICO DE LA DEUDA**

No Aplica para el (IMPIDPD).

**12. CALIFICACIONES OTORGADAS**

No Aplica para el (IMPIDPD).

**13. PROCESO DE MEJORA**

El (IMPIDPD), está comprometido en procesos de mejora.

**14. INFORMACIÓN POR SEGMENTOS**

No Aplica para el (IMPIDPD).

**15. EVENTOS POSTERIORES AL CIERRE**

Por el ejercicio fiscal 2022, no aplicó ninguna operación relevante que trascendiera como un acontecimiento posterior al cierre del ejercicio y que pudiera afectar la situación financiera del Organismo o revelarse en una nota a los mismos.

**16. PARTES RELACIONADAS**

Al 31 de diciembre de 2022, no existen partes relacionadas del (IMPIDPD), con respecto alguna otra entidad.

**17. RESPONSABILIDAD SOBRE LA PRESENTACIÓN RAZONABLE DE LOS ESTADOS FINANCIEROS**

“Bajo protesta de decir verdad declaramos que los Estados Financieros y sus notas, son razonablemente correctos y son responsabilidad del emisor”.

La formulación y presentación de los estados financieros, así como sus notas a los mismos, son responsabilidad de la Administración del Instituto Mexiquense para la Protección e Integración al Desarrollo de las Personas con Discapacidad (IMPIDPD).

**DICTAMEN DE ESTADOS FINANCIEROS**

El Despacho Ramírez y Asociados S.C., dictaminó los Estados Financieros del Instituto Mexiquense para la Protección e Integración al Desarrollo de las Personas con Discapacidad al 31 de diciembre de 2022, concluyendo que presentan razonablemente en todos los aspectos materiales, la situación financiera del Organismo.

# INFORMACIÓN PRESUPUESTARIA



## INGRESO PRESUPUESTAL

Con fundamento en la Fracción XXX del Artículo 61 de la Constitución Política del Estado Libre y Soberano de México que a la letra dice:

“Artículo 61.- Son facultades y obligaciones de la Legislatura:

...

XXX. Aprobar anualmente el Presupuesto de Egresos del Estado, previo examen, discusión y, en su caso, modificación del Proyecto enviado por el Ejecutivo Estatal, una vez aprobadas las contribuciones establecidas en la Ley de Ingresos del Estado, a más tardar el 15 de diciembre, o hasta el 31 del mismo mes, cuando inicie el periodo constitucional el Ejecutivo Federal. En el Presupuesto de Egresos se dispondrá de las medidas apropiadas para vigilar su correcta aplicación.

Si cumplidos los plazos a que se refiere el párrafo anterior no se hubieren aprobado los ordenamientos jurídico financieros referidos, seguirán en vigor hasta el 31 de enero del ejercicio fiscal inmediato siguiente los expedidos para el ejercicio fiscal inmediato anterior al de las iniciativas en discusión. En el caso de la Ley de Ingresos del Estado, sólo seguirán vigentes aquellos rubros que no se hayan visto afectados por la entrada en vigor de los ordenamientos legales correspondientes de carácter federal...”

Considerando que la Ley de Ingresos del Estado de México para el ejercicio fiscal del año 2022, fue autorizada mediante decreto número 18 de fecha 31 de enero y de acuerdo al Segundo Transitorio de la misma que a la letra dice:

## TRANSITORIOS

...

“SEGUNDO.- Esta Ley entrará en vigor al día siguiente de su publicación.”

...

La Ley de Ingresos del Estado de México para el ejercicio fiscal del año 2022 entró en vigor el 1 de febrero de 2022, y al amparo de la disposición Constitucional antes mencionada, se consideró para recibir los ingresos necesarios para cubrir las erogaciones previstas en el Presupuesto de Egresos del año inmediato anterior por un monto de 459.9 miles de pesos mismos que sirvieron para sufragar las erogaciones de gasto corriente realizadas en el mes de Enero de 2022.

## EGRESO PRESUPUESTAL

Con fundamento en la Fracción XXX del Artículo 61 de la Constitución Política del Estado Libre y Soberano de México que a la letra dice:

“Artículo 61.- Son facultades y obligaciones de la Legislatura:

...

XXX. Aprobar anualmente el Presupuesto de Egresos del Estado, previo examen, discusión y, en su caso, modificación del Proyecto enviado por el Ejecutivo Estatal, una vez aprobadas las contribuciones establecidas en la Ley de Ingresos del Estado, a más tardar el 15 de diciembre, o hasta el 31 del mismo mes, cuando inicie el periodo constitucional el Ejecutivo Federal. En el Presupuesto de Egresos se dispondrá de las medidas apropiadas para vigilar su correcta aplicación.

Si cumplidos los plazos a que se refiere el párrafo anterior no se hubieren aprobado los ordenamientos jurídico financieros referidos, seguirán en vigor hasta el 31 de enero del ejercicio fiscal inmediato siguiente los expedidos para el ejercicio fiscal inmediato anterior al de las iniciativas en discusión... En el caso del Presupuesto de Egresos, la extensión de su vigencia se entenderá referida únicamente a lo relativo al gasto corriente.”

Considerando que el Presupuesto de Egresos del Gobierno del Estado de México para el ejercicio fiscal del año 2022, fue autorizado mediante decreto número 20 de fecha 31 de enero y de acuerdo al Segundo Transitorio del mismo que a la letra dice:

### TRANSITORIOS

...

“SEGUNDO. El presente Decreto entrara en vigor al día siguiente de su publicación.”

...

El Presupuesto de Egresos del Gobierno del Estado de México para el ejercicio fiscal del año 2022 entró en vigor el 1 de febrero de 2022 y al amparo de la disposición Constitucional antes mencionada, se consideraron autorizadas las erogaciones de gasto corriente por un monto de 350.2 miles de pesos en el capítulo 1000, 5.3 miles de pesos en el capítulo 2000 y 104.4 miles de pesos en el capítulo 3000, para el periodo comprendido del 1 al 31 de enero de 2022.

IMPIDPD

Instituto Mexiquense para la Protección e Integración al Desarrollo de las Personas con Discapacidad Ingresos y Egresos Del 1 de Enero al 31 de Diciembre de 2022 (Miles de Pesos)													
CONCEPTO	AUTORIZADO	ASIGNADO	%	AMPLIACIÓN	REDUCCIÓN	AUTORIZADO FINAL	%	PRESUPUESTO EJERCIDO	%	VARIACIÓN INICIAL	%	VARIACIÓN MODIFICADO	%
<b>INGRESOS:</b>	9,233.2	9,693.1	100.0	2,004.4	249.8	11,447.7	100.0	11,323.9	100.0	1,630.8	16.8	123.8	1.1
<b>Superávit Ejercicio Anterior</b>		459.9	4.7			459.9	4.0	459.9	4.1				
<b>Ordinarios</b>	9,233.2	9,233.2	95.3		249.8	8,983.4	78.5	8,597.6	75.9	-635.6	-6.9	385.8	4.3
<b>Estatales</b>	9,233.2	9,233.2	95.3		249.8	8,983.4	78.5	8,597.6	75.9	-635.6	-6.9	385.8	4.3
- Tributarios													
Impuestos sobre Erogaciones													
Impuestos sobre Tenencia													
Otros Impuestos y Accesorios													
- No Tributarios								35.0	.3	35.0		-35.0	
Derechos													
Sector Central													
Organismos Auxiliares													
Aportaciones de Mejoras													
Productos								35.0	.3	35.0		-35.0	
Aprovechamientos													
Ingresos Financieros													
Aportaciones y Cuotas de Seguridad Social													
Ingreso por Venta de Bienes y Servicios								8.2	.1	8.2		-8.2	
Transferencias, Asignaciones, Subsidio y Otras Ayudas	9,233.2	9,233.2	95.3		249.8	8,983.4	78.5	8,554.4	75.5	-678.8	-7.4	429.0	4.8
<b>Federales</b>													
Participaciones Federales													
Fondos de Aportaciones Ramo 33													
Otros Apoyos Federales													
<b>Extraordinarios</b>				2,004.4		2,004.4	17.5	2,266.4	20.0	2,266.4		-262.0	-13.1
Generación de ADEFAS				4.4		4.4	.0	266.4	2.4	266.4		-262.0	-5,954.5
Financiamientos				2,000.0		2,000.0	17.5	2,000.0	17.7	2,000.0			
<b>EGRESOS:</b>	9,233.2	9,693.1	100.0	3,429.2	1,674.6	11,447.7	100.0	8,844.8	100.0	848.3	8.8	2,602.9	22.7
<b>Poderes Legislativo y Judicial</b>													
Poder Legislativo													
Poder Judicial													
<b>Gasto Total de Poder Ejecutivo</b>	9,233.2	9,693.1	100.0	3,429.2	1,674.6	11,447.7	100.0	8,844.8	100.0	848.3	8.8	2,602.9	22.7
<b>Gasto Programable:</b>	9,233.2	9,693.1	100.0	3,424.8	1,674.6	11,443.3	100.0	8,844.8	100.0	848.3	8.8	2,598.5	22.7
<b>Gasto Corriente</b>	9,233.2	9,693.1	100.0	1,856.5	1,596.2	9,963.4	86.9	8,503.6	96.1	1,189.5	12.3	1,449.8	14.6
Servicios Personales	5,601.4	5,951.6	61.4	846.7	846.7	5,951.6	52.0	5,250.1	59.4	701.5	11.8	701.5	11.8
<b>Gasto Operativo</b>	3,631.8	3,741.5	38.6	1,009.8	749.5	4,001.8	35.0	3,253.5	36.8	488.0	13.0	748.3	18.7
- Materiales y Suministros	697.8	703.1	7.3	199.2	291.8	610.5	5.3	391.9	4.4	311.2	44.3	218.6	35.8
- Servicios Generales	2,934.0	3,038.4	31.3	810.6	457.7	3,391.3	29.6	2,861.6	32.4	176.8	5.8	529.7	15.6
<b>Transferencias</b>													
- Organismos Autónomos													
- Subsidios y Apoyos													
<b>Inversión Pública</b>				1,568.3	78.4	1,489.9	13.0	341.2	3.9	-341.2		1,148.7	77.1
- Bienes Muebles e Inmuebles				1,568.3	78.4	1,489.9	13.0	341.2	3.9	-341.2		1,148.7	77.1
- Obra Pública													
- Inversión Financiera													
<b>Gasto no Programable</b>				4.4		4.4	.0					4.4	100.0
<b>Transferencias a Municipios</b>													
- Participaciones													
- Aportaciones del Ramo 33													
- Convenios													
<b>Deuda Pública</b>				4.4		4.4	.0					4.4	100.0
- Costo Financiero de la Deuda													
- Amortizaciones													
- Pago de ADEFAS				4.4		4.4	.0					4.4	100.0
<b>Superávit(+)/ Déficit (-)</b>				-1,424.8	-1,424.8			2,479.1	28.0	-2,479.1		-2,479.1	
<b>% de los Ingresos</b>								21.9					

**Instituto Mexiquense para la Protección e Integración al Desarrollo de las Personas con Discapacidad**  
**Indicadores de Postura Fiscal Integrado**  
**Del 1 de Enero al 31 de Diciembre de 2022**  
**(Miles de Pesos)**

Concepto	Estimado	Devengado	Pagado <sup>3</sup>
<b>I. Ingresos Presupuestarios (I=1+2)</b>	<b>9,693.1</b>	<b>11,323.9</b>	<b>11,323.9</b>
1. Ingresos del Gobierno de la Entidad Federativa <sup>1</sup>			
2. Ingresos del Sector Paraestatal <sup>1</sup>	9,693.1	11,323.9	11,323.9
<b>II. Egresos Presupuestarios (II=3+4)</b>	<b>9,693.1</b>	<b>8,844.8</b>	<b>8,638.6</b>
3. Egresos del Gobierno de la Entidad Federativa <sup>2</sup>			
4. Egresos del Sector Paraestatal <sup>2</sup>	9,693.1	8,844.8	8,638.6
<b>III. Balance Presupuestario (Superávit o Déficit) (III = I - II)</b>	<b>0.0</b>	<b>2,479.1</b>	<b>2,685.3</b>

Concepto	Estimado	Devengado	Pagado <sup>3</sup>
<b>III. Balance presupuestario (Superávit o Déficit)</b>	<b>0.0</b>	<b>2,479.1</b>	<b>2,685.3</b>
<b>IV. Intereses, Comisiones y Gastos de la Deuda</b>			0.0
<b>V. Balance Primario (Superávit o Déficit) (V= III - IV)</b>	<b>0.0</b>	<b>2,479.1</b>	<b>2,685.3</b>

Concepto	Estimado	Devengado	Pagado <sup>3</sup>
<b>A. Financiamiento</b>			0.0
<b>B. Amortización de la deuda</b>			0.0
<b>C. Endeudamiento ó desendeudamiento (C = A - B)</b>	<b>0.0</b>	<b>0.0</b>	<b>0.0</b>



IMPIDPD

Instituto Mexiquense para la Protección e Integración al Desarrollo de las Personas con Discapacidad  
Estado Analítico de Ingresos  
Del 1 de Enero al 31 de Diciembre de 2022  
(Miles de Pesos)

Rubro de Ingresos	Ingreso					Diferencia (6= 5 - 1)
	Estimado	Ampliaciones y Reducciones	Modificado	Devengado	Recaudado	
	(1)	(2)	(3= 1 + 2)	(4)	(5)	
Impuestos			.0			.0
Cuotas y Aportaciones de Seguridad Social			.0			.0
Contribuciones de Mejoras			.0			.0
Derechos			.0			.0
Productos			.0	35.0	35.0	35.0
Aprovechamientos	459.9		459.9	468.1	468.1	8.2
Ingresos por Ventas de Bienes, Prestación de Servicios y Otros Ingresos			.0			.0
Participaciones, Aportaciones, Convenios, Incentivos Derivados de la Colaboración Fiscal y Fondos Distintos de Aportaciones			.0			.0
Transferencias, Asignaciones, Subsidios y Subvenciones, y Pensiones y Jubilaciones	9,233.2	-249.8	8,983.4	8,554.4	8,554.4	-678.8
Ingresos Derivados de Financiamientos		2,004.4	2,004.4	2,266.4	2,266.4	2,266.4
<b>Total</b>	<b>9,693.1</b>	<b>1,754.6</b>	<b>11,447.7</b>	<b>11,323.9</b>	<b>11,323.9</b>	<b>1,630.8</b>
				Ingresos excedentes <sup>1</sup>		

Estado Analítico de Ingresos Por Fuente de Financiamiento	Ingreso					Diferencia (6= 5 - 1)
	Estimado	Ampliaciones y Reducciones	Modificado	Devengado	Recaudado	
	(1)	(2)	(3= 1 + 2)	(4)	(5)	
<b>Ingresos del Poder Ejecutivo Federal o Estatal y de los Municipios</b>	.0	.0	.0	.0	.0	.0
Impuestos			.0			.0
Cuotas y Aportaciones de Seguridad Social			.0			.0
Contribuciones de Mejoras			.0			.0
Derechos	.0	.0	.0	.0	.0	.0
Productos			.0			.0
Aprovechamientos			.0			.0
Participaciones, Aportaciones, Convenios, Incentivos Derivados de la Colaboración Fiscal y Fondos Distintos de Aportaciones			.0			.0
Transferencias, Asignaciones, Subsidios y Subvenciones, y Pensiones y Jubilaciones			.0			.0
<b>Ingresos de los Entes Públicos de los Poderes Legislativo y Judicial, de los Órganos Autónomos y del Sector Paraestatal o Paramunicipal, así como de las Empresas Productivas del Estado</b>	<b>9,693.1</b>	<b>-249.8</b>	<b>9,443.3</b>	<b>9,057.5</b>	<b>9,057.5</b>	<b>-635.6</b>
Cuotas y Aportaciones de Seguridad Social	.0	.0	.0	.0	.0	.0
Productos	.0	.0	.0	35.0	35.0	35.0
Ingresos por Venta de Bienes, Prestación de Servicios y Otros Ingresos	459.9	.0	459.9	468.1	468.1	8.2
Transferencias, Asignaciones, Subsidios y Subvenciones, y Pensiones y Jubilaciones	9,233.2	-249.8	8,983.4	8,554.4	8,554.4	-678.8
<b>Ingresos Derivados de Financiamiento</b>	<b>.0</b>	<b>2,004.4</b>	<b>2,004.4</b>	<b>2,266.4</b>	<b>2,266.4</b>	<b>2,266.4</b>
Ingresos Derivados de Financiamientos	.0	2,004.4	2,004.4	2,266.4	2,266.4	2,266.4
<b>Total</b>	<b>9,693.1</b>	<b>1,754.6</b>	<b>11,447.7</b>	<b>11,323.9</b>	<b>11,323.9</b>	<b>1,630.8</b>
				Ingresos excedentes <sup>1</sup>		

Instituto Mexiquense para la Protección e Integración al Desarrollo de las Personas con Discapacidad								
INGRESOS								
(Miles de Pesos)								
INGRESOS	AUTORIZADO	ASIGNADO	PRESUPUESTO 2022			RECAUDADO	VARIACIÓN	
			ASIGNACIONES Y/O AMPLIACIONES	REDUCCIONES Y/O DISMINUCIONES	TOTAL AUTORIZADO		IMPORTE	%
<b>PARTICIPACIONES, APORTACIONES, TRANSFERENCIAS, ASIGNACIONES, SUBSIDIOS Y OTRAS AYUDAS</b>	<b>9,233.2</b>	<b>9,233.2</b>		<b>249.8</b>	<b>8,983.4</b>	<b>8,554.4</b>	<b>429.0</b>	<b>4.8</b>
Subsidio	9,233.2	9,233.2		249.8	8,983.4	8,554.4	429.0	4.8
<b>OTROS INGRESOS Y BENEFICIOS</b>		<b>459.9</b>	<b>2,004.4</b>		<b>2,464.3</b>	<b>2,769.5</b>	<b>-305.2</b>	<b>-12.4</b>
Productos						35.0	-35.0	
Ingresos Diversos						8.2		
Pastos que se Generen como Resultado de Erogaciones que se Devengan en el Ejercicio Fiscal pero que queden Pendientes de Liquidar al Cierre del Mismo			4.4		4.4	266.4	-262.0	-5,954.5
Disponibilidades Financieras de Ejercicios Anteriores			2,000.0		2,000.0	2,000.0		
Aplicación de Remanentes		459.9			459.9	459.9		
<b>T O T A L</b>	<b>9,233.2</b>	<b>9,693.1</b>	<b>2,004.4</b>	<b>249.8</b>	<b>11,447.7</b>	<b>11,323.9</b>	<b>123.8</b>	<b>1.1</b>

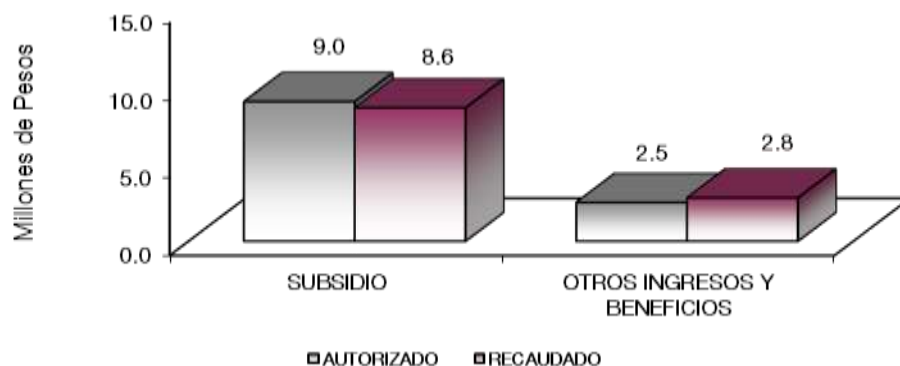

## NOTAS AL PRESUPUESTO DE INGRESOS

### INGRESOS

Se tuvo previsto recaudar ingresos por 9 millones 693.1 miles de pesos, posteriormente se autorizaron ampliaciones y reducciones netas por un millón 754. 6 miles de pesos, obteniendo una Ley de Ingresos Estimada por 11 millones 447.7 miles de pesos, lográndose recaudar 11 millones 323.9 miles de pesos, por lo que se obtuvo una variación de menos por 123.8 miles de pesos, que representó el 1.1 por ciento en relación al total estimado. La variación se dio en el rubro de Transferencias, Asignaciones, Subsidios y Otras Ayudas.

## TRANSFERENCIAS, ASIGNACIONES, SUBSIDIOS Y OTRAS AYUDAS

### SUBSIDIO

Se tuvo previsto recaudar ingresos por 9 millones 233.2 miles de pesos, posteriormente se autorizaron reducciones por 249.8 miles de pesos, obteniendo una Ley de Ingresos Estimada por 8 millones 983.4 miles de pesos, lográndose recaudar 8 millones 554.4 miles de pesos, por lo que se obtuvo una variación de menos por 429 mil pesos, que representó el 4.8 por ciento en relación al total autorizado.

### OTROS INGRESOS Y BENEFICIOS

Se tuvo previsto recaudar ingresos por 459.9 miles de pesos, posteriormente se autorizaron ampliaciones por 2 millones 4.4 miles de pesos, lográndose recaudar 2 millones 769.5 miles de pesos, por concepto de productos, ingresos diversos, aplicación de remanentes y pasivos pendientes de liquidar al cierre del ejercicio, con una variación de más por 305.2 miles de pesos, equivalente al 12.4 por ciento en relación al total estimado.

CUENTA PÚBLICA DEL GOBIERNO, ORGANISMOS AUXILIARES Y AUTÓNOMOS DEL ESTADO DE MÉXICO 2022

Instituto Mexiquense para la Protección e Integración al Desarrollo de las Personas con Discapacidad  
Estado Analítico del Ejercicio del Presupuesto de Egresos  
Clasificación por Objeto del Gasto (Capítulo y Concepto)  
Del 1 de Enero al 31 de Diciembre de 2022  
(Miles de Pesos)

Concepto	Egresos					Subejercicio 6 = (3 - 4)
	Aprobado	Ampliaciones/ (Reducciones)	Modificado	Devengado	Pagado	
	1	2	3 = (1 + 2)	4	5	
<b>Servicios Personales</b>	<b>5,961.6</b>	<b>.0</b>	<b>5,961.6</b>	<b>5,260.1</b>	<b>5,260.1</b>	<b>701.5</b>
Remuneraciones al Personal de Carácter Permanente	2,617.6	-14.9	2,602.7	2,387.7	2,387.7	215.0
Remuneraciones al Personal de Carácter Transitorio	72.6	-54.6	18.0	11.9	11.9	6.1
Remuneraciones Adicionales y Especiales	2,128.5	-69.6	2,058.9	1,918.2	1,918.2	140.7
Seguridad Social	762.5	210.9	973.4	817.6	817.6	155.8
Otras Prestaciones Sociales y Económicas	370.4	-71.8	298.6	114.7	114.7	183.9
Previsiones			.0			.0
Pago de Estímulos a Servidores Públicos			.0			.0
<b>Materiales y Suministros</b>	<b>703.1</b>	<b>-92.6</b>	<b>610.5</b>	<b>391.9</b>	<b>391.9</b>	<b>218.6</b>
Materiales de Administración, Emisión de Documentos y Artículos Oficiales	233.9	8.8	242.7	207.0	207.0	35.7
Alimentos y Utensilios	12.8	-7.0	5.8	4.9	4.9	.9
Materiales Primas y Materiales de Producción y Comercialización	.0	.0	.0	.0	.0	.0
Materiales y Artículos de Construcción y de Reparación	160.2	3.3	163.5	91.2	91.2	72.3
Productos Químicos, Farmacéuticos y de Laboratorio	11.4	-5.6	5.8	5.8	5.8	.0
Combustibles, Lubricantes y Aditivos	69.4	-2.7	66.7	60.9	60.9	5.8
Vestuario, Blancos, Prendas de Protección y Artículos Deportivos	124.6	-60.9	63.7	9.7	9.7	54.0
Materiales y Suministros Para Seguridad	.0	.0	.0	.0	.0	.0
Herramientas, Refacciones y Accesorios Menores	90.8	-28.5	62.3	12.4	12.4	49.9
<b>Servicios Generales</b>	<b>3,038.4</b>	<b>362.9</b>	<b>3,391.3</b>	<b>2,861.6</b>	<b>2,666.4</b>	<b>529.7</b>
Servicios Básicos	113.0	.4	113.4	31.9	31.9	81.5
Servicios de Arrendamiento	1,756.2	119.2	1,875.4	1,702.2	1,635.1	173.2
Servicios Profesionales, Científicos, Técnicos y Otros Servicios	450.1	94.1	544.2	439.8	368.4	104.4
Servicios Financieros, Bancarios y Comerciales	41.9	-1.7	40.2	.0	.0	40.2
Servicios de Instalación, Reparación, Mantenimiento y Conservación	179.9	172.3	352.2	309.7	251.0	42.5
Servicios de Comunicación Social y Publicidad	.0	33.5	33.5	19.8	19.8	13.7
Servicios de Traslado y Viáticos	54.1	-37.0	17.1	7.4	7.4	9.7
Servicios Oficiales	148.7	24.8	173.5	173.5	164.5	.0
Otros Servicios Generales	294.5	-52.7	241.8	177.3	177.3	64.5
<b>Transferencias, Asignaciones, Subsidios y Otras Ayudas</b>	<b>.0</b>	<b>.0</b>	<b>.0</b>	<b>.0</b>	<b>.0</b>	<b>.0</b>
Transferencias Internas y Asignaciones al Sector Público			.0			.0
Transferencias al Resto del Sector Público			.0			.0
Subsidios y Subvenciones			.0			.0
Ayudas Sociales			.0			.0
Pensiones y Jubilaciones			.0			.0
Transferencias a Fideicomisos, Mandatos y Otros Análogos			.0			.0
Transferencias a la Seguridad Social			.0			.0
Donativos			.0			.0
Transferencias al Exterior			.0			.0
<b>Bienes Muebles, Inmuebles e Intangibles</b>	<b>.0</b>	<b>1,489.9</b>	<b>1,489.9</b>	<b>341.2</b>	<b>341.2</b>	<b>1,148.7</b>
Mobiliario y Equipo de Administración		323.2	323.2	323.2	323.2	.0
Mobiliario y Equipo Educativo y Recreativo		67.0	67.0	18.0	18.0	49.0
Equipo e Instrumental Médico y de Laboratorio		1,099.7	1,099.7	.0	.0	1,099.7
Vehículos y Equipo de Transporte		.0	.0	.0	.0	.0
Equipo de Defensa y Seguridad		.0	.0	.0	.0	.0
Maquinaria, Otros Equipos y Herramientas		.0	.0	.0	.0	.0
Activos Biológicos		.0	.0	.0	.0	.0
Bienes Inmuebles		.0	.0	.0	.0	.0
Activos Intangibles		.0	.0	.0	.0	.0
<b>Inversión Pública</b>	<b>.0</b>	<b>.0</b>	<b>.0</b>	<b>.0</b>	<b>.0</b>	<b>.0</b>
Obra Pública en Bienes de Dominio Público			.0			.0
Obra Pública en Bienes Propios			.0			.0
Proyectos Productivos y Acciones de Fomento			.0			.0
<b>Inversiones Financieras y Otras Provisiones</b>	<b>.0</b>	<b>.0</b>	<b>.0</b>	<b>.0</b>	<b>.0</b>	<b>.0</b>
Inversiones Para el Fomento de Actividades Productivas			.0			.0
Acciones y Participaciones de Capital			.0			.0
Compra de Títulos y Valores			.0			.0
Concesión de Préstamos			.0			.0
Inversiones en Fideicomisos, Mandatos y Otros Análogos			.0			.0
Otras Inversiones Financieras			.0			.0
Provisiones para Contingencias y Otras Erogaciones Especiales			.0			.0
<b>Participaciones y Aportaciones</b>	<b>.0</b>	<b>.0</b>	<b>.0</b>	<b>.0</b>	<b>.0</b>	<b>.0</b>
Participaciones			.0			.0
Aportaciones			.0			.0
Convenios			.0			.0
<b>Deuda Pública</b>	<b>.0</b>	<b>4.4</b>	<b>4.4</b>	<b>.0</b>	<b>.0</b>	<b>4.4</b>
Amortización de la Deuda Pública			.0			.0
Intereses de la Deuda Pública			.0			.0
Comisiones de la Deuda Pública			.0			.0
Gastos de la Deuda Pública			.0			.0
Costo por Coberturas			.0			.0
Apoyos Financieros			.0			.0
Adeudos de Ejercicios Fiscales Anteriores		4.4	4.4	.0	.0	4.4
<b>Total del Gasto</b>	<b>9,693.1</b>	<b>1,754.6</b>	<b>11,447.7</b>	<b>8,844.8</b>	<b>8,638.6</b>	<b>2,602.9</b>

IMPIDPD

Instituto Mexiquense para la Protección e Integración al Desarrollo de las Personas con Discapacidad  
Estado Analítico del Ejercicio del Presupuesto de Egresos  
Clasificación Económica (por Tipo de Gasto)  
Del 1 de Enero al 31 de Diciembre de 2022  
(Miles de Pesos)

Concepto	Egresos					Subejercicio
	Aprobado	Ampliaciones/ (Reducciones)	Modificado	Devengado	Pagado	
	1	2	3 = (1 + 2)	4	5	
Gasto Corriente	9,693.1	260.3	9,953.4	8,503.6	8,297.4	1,449.8
Gasto de Capital		1,489.9	1,489.9	341.2	341.2	1,148.7
Amortización de la Deuda y Disminución de Pasivos		4.4	4.4	-	-	4.4
Pensiones y Jubilaciones			-			0.0
Participaciones			-			0.0
<b>Total del Gasto</b>	<b>9,693.1</b>	<b>1,754.6</b>	<b>11,447.7</b>	<b>8,844.8</b>	<b>8,638.6</b>	<b>2,602.9</b>

Instituto Mexiquense para la Protección e Integración al Desarrollo de las Personas con Discapacidad  
Estado Analítico del Ejercicio del Presupuesto de Egresos  
Clasificación Administrativa  
Del 1 de Enero al 31 de Diciembre de 2022  
(Miles de Pesos)

Concepto	Egresos					Subejercicio
	Aprobado	Ampliaciones/ (Reducciones)	Modificado	Devengado	Pagado	
	1	2	3 = (1 + 2)	4	5	
Entidades Paraestatales y Fideicomisos No Empresariales y No Financieros	9,693.1	1,754.6	11,447.7	8,844.8	8,638.6	2,602.9
Instituciones Públicas de Seguridad Social			-			-
Entidades Paraestatales Empresariales No Financieras con Participación Estatal Mayoritaria			-			-
Fideicomisos Empresariales No Financieros con Participación Estatal Mayoritaria			-			-
Entidades Paraestatales Empresariales Financieras Monetarias con Participación Estatal Mayoritaria			-			-
Entidades Paraestatales Empresariales Financieras No Monetarias con Participación Estatal Mayoritaria			-			-
Fideicomisos Financieros Públicos con Participación Estatal Mayoritaria			-			-
<b>Total del Gasto</b>	<b>9,693.1</b>	<b>1,754.6</b>	<b>11,447.7</b>	<b>8,844.8</b>	<b>8,638.6</b>	<b>2,602.9</b>

Instituto Mexiquense para la Protección e Integración al Desarrollo de las Personas con Discapacidad  
Estado Analítico del Ejercicio del Presupuesto de Egresos  
Clasificación Administrativa  
Del 1 de Enero al 31 de Diciembre de 2022  
(Miles de Pesos)

Concepto	Egresos					Subejercicio
	Aprobado	Ampliaciones/ (Reducciones)	Modificado	Devengado	Pagado	
	1	2	3 = (1 + 2)	4	5	
208C080 Instituto Mexiquense para la Protección e Integración al Desarrollo de las Personas con Discapacidad	9,693.1	1,754.6	11,447.7	8,844.8	8,638.6	2,602.9
<b>Total del Gasto</b>	<b>9,693.1</b>	<b>1,754.6</b>	<b>11,447.7</b>	<b>8,844.8</b>	<b>8,638.6</b>	<b>2,602.9</b>

**Instituto Mexiquense para la Protección e Integración al Desarrollo de las Personas con Discapacidad**  
**Estado Analítico del Ejercicio del Presupuesto de Egresos**  
**Clasificación Administrativa**  
**Del 1 de Enero al 31 de Diciembre de 2022**  
**(Miles de Pesos)**

Concepto	Egresos					Subejercicio 6 = ( 3 - 4 )
	Aprobado	Ampliaciones/ (Reducciones)	Modificado	Devengado	Pagado	
	1	2	3 = ( 1 + 2 )	4	5	
Poder Ejecutivo	9,693.1	1,754.6	11,447.7	8,844.8	8,638.6	2,602.9
Poder Legislativo			-			-
Poder Judicial			-			-
Órganos Autónomos			-			-
<b>Total del Gasto</b>	<b>9,693.1</b>	<b>1,754.6</b>	<b>11,447.7</b>	<b>8,844.8</b>	<b>8,638.6</b>	<b>2,602.9</b>

**Instituto Mexiquense para la Protección e Integración al Desarrollo de las Personas con Discapacidad**  
**Estado Analítico del Ejercicio del Presupuesto de Egresos**  
**Clasificación Funcional (Finalidad y Función)**  
**Del 1 de Enero al 31 de Diciembre de 2022**  
**(Miles de Pesos)**

Concepto	Egresos					Subejercicio 6 = ( 3 - 4 )
	Aprobado	Ampliaciones/ (Reducciones)	Modificado	Devengado	Pagado	
	1	2	3 = ( 1 + 2 )	4	5	
<b>Gobierno</b>	-	-	-	-	-	-
Legislación						-
Justicia						-
Coordinación de la Política de Gobierno						-
Relaciones Exteriores						-
Asuntos Financieros y Hacendarios						-
Seguridad Nacional						-
Asuntos de Orden Público y de Seguridad Interior						-
Otros Servicios Generales						-
<b>Desarrollo Social</b>	<b>9,693.1</b>	<b>1,750.2</b>	<b>11,443.3</b>	<b>8,844.8</b>	<b>8,638.6</b>	<b>2,598.5</b>
Protección Ambiental						-
Vivienda y Servicios a la Comunidad						-
Salud						-
Recreación, Cultura y Otras Manifestaciones Sociales						-
Educación						-
Protección Social	9,693.1	1,750.2	11,443.3	8,844.8	8,638.6	2,598.5
Otros Asuntos Sociales						-
<b>Desarrollo Económico</b>	-	-	-	-	-	-
Asuntos Económicos, Comerciales y Laborales en General						-
Agropecuaria, Silvicultura, Pesca y Caza						-
Combustibles y Energía						-
Minería, Manufacturas y Construcción						-
Transporte						-
Comunicaciones						-
Turismo						-
Ciencia, Tecnología e Innovación						-
Otras Industrias y Otros Asuntos Económicos						-
<b>Otras no Clasificadas en Funciones Anteriores</b>	-	<b>4.4</b>	<b>4.4</b>	-	-	<b>4.4</b>
Transacciones de la Deuda Pública / Costo Financiero de la Deuda						-
Transferencias, Participaciones y Aportaciones entre Diferentes Niveles y Ordenes de Gobierno						-
Saneamiento del Sistema Financiero						-
Adeudos de Ejercicios Fiscales Anteriores		4.4	4.4			4.4
<b>Total del Gasto</b>	<b>9,693.1</b>	<b>1,754.6</b>	<b>11,447.7</b>	<b>8,844.8</b>	<b>8,638.6</b>	<b>2,602.9</b>

IMPIDPD

Instituto Mexiquense para la Protección e Integración al Desarrollo de las Personas con Discapacidad  
 Endeudamiento Neto  
 Del 1 de Enero al 31 de Diciembre de 2022  
 (Miles de Pesos)

Identificación de Crédito o Instrumento	Contratación/Colocación	Amortización	Endeudamiento Neto
	A	B	C = A - B
Créditos Bancarios			
			-
			-
			-
			-
			-
			-
			-
Total Créditos Bancarios	-	-	-

Otros Instrumentos de Deuda			
			-
			-
			-
			-
			-
			-
			-
Total Otros Instrumentos de Deuda	-	-	-

TOTAL	-	-	-
-------	---	---	---

Instituto Mexiquense para la Protección e Integración al Desarrollo de las Personas con Discapacidad  
 Intereses de la Deuda  
 Del 1 de Enero al 31 de Diciembre de 2022  
 (Miles de Pesos)

Identificación de Crédito o Instrumento	Devengado	Pagado
Créditos Bancarios		
Total de Intereses de Créditos Bancarios	-	-

Otros Instrumentos de Deuda		
Total de Intereses de Otros Instrumentos de Deuda	-	-

TOTAL	-	-
-------	---	---

Instituto Mexiquense para la Protección e Integración al Desarrollo de las Personas con Discapacidad									
EGRESOS POR CAPÍTULO									
(Miles de Pesos)									
EGRESOS	PRESUPUESTO 2022					VARIACIÓN			
	AUTORIZADO	ASIGNADO	ASIGNACIONES Y/O AMPLIACIONES	REDUCCIONES Y/O DISMINUCIONES	TOTAL AUTORIZADO	EJERCIDO	IMPORTE	%	
Servicios Personales	5,601.4	5,951.6	846.7	846.7	5,951.6	5,250.1	701.5	11.8	
Materiales y Suministros	697.8	703.1	199.2	291.8	610.5	391.9	218.6	35.8	
Servicios Generales	2,934.0	3,038.4	810.6	457.7	3,391.3	2,861.6	529.7	15.6	
Bienes Muebles, Inmuebles e Intangibles			1,568.3	78.4	1,489.9	341.2	1,148.7	77.1	
Deuda Pública			4.4		4.4		4.4	100.0	
<b>TOTAL</b>	<b>9,233.2</b>	<b>9,693.1</b>	<b>3,429.2</b>	<b>1,674.6</b>	<b>11,447.7</b>	<b>8,844.8</b>	<b>2,602.9</b>	<b>22.7</b>	

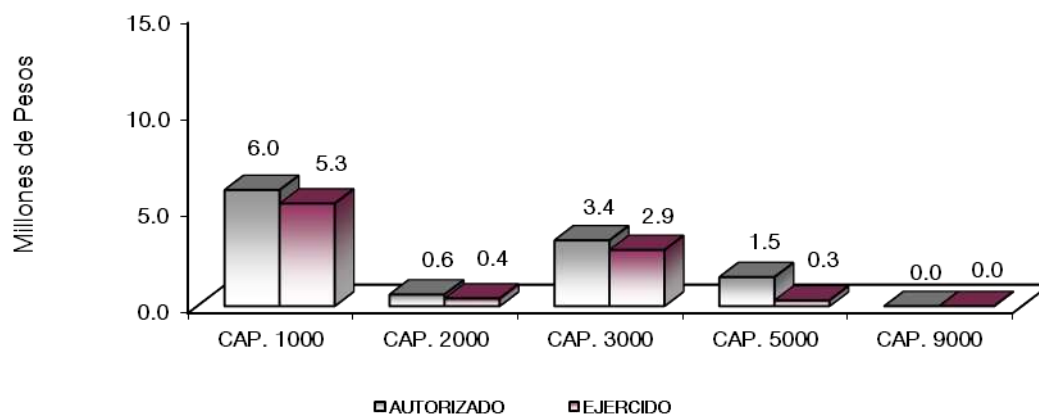

## NOTAS AL PRESUPUESTO DE EGRESOS

### EGRESOS

El Instituto Mexiquense para la Protección e Integración al Desarrollo de las Personas con Discapacidad, tuvo un presupuesto asignado de 9 millones 693.1 miles de pesos, presentando ampliaciones, reducciones y traspasos netos de un millón 754.6 miles de pesos, con lo que se determinó un presupuesto modificado de 11 millones 447.7 miles de pesos, de los cuales se ejercieron 8 millones 844.8 miles de pesos, obteniendo un subejercicio de 2 millones 602.9 miles de pesos, equivalente al 22.7 por ciento respecto al monto autorizado.

### SERVICIOS PERSONALES

El presupuesto asignado de este capítulo fue de 5 millones 951.6 miles de pesos, de los cuales se ejercieron 5 millones 250.1 miles de pesos, obteniendo un subejercicio de 701.5 miles de pesos, lo que representó el 11.8 por ciento respecto al monto autorizado.



## MATERIALES Y SUMINISTROS

El presupuesto asignado de este capítulo fue por 703.1 miles de pesos, con ampliaciones, reducciones y trasposos netos de menos por 92.6 miles de pesos, obteniendo un presupuesto modificado de 610.5 miles de pesos, de los cuales se ejercieron 391.9 miles de pesos, con una variación de 218.6 miles de pesos, lo que representó el 35.8 por ciento menos respecto al monto autorizado.

## SERVICIOS GENERALES

Se tuvo un presupuesto asignado de 3 millones 38.4 miles de pesos, con ampliaciones, reducciones y trasposos netos por 352.9 miles de pesos, obteniendo un presupuesto modificado de 3 millones 391.3 miles de pesos, de los cuales se ejercieron 2 millones 861.6 miles de pesos, con una variación de 529.7 miles de pesos, lo que representó el 15.6 por ciento menos respecto al monto autorizado.

## BIENES MUEBLES, INMUEBLES E INTANGIBLES

Se autorizó una ampliación para la adquisición de bienes muebles por un importe de un millón 568.3 miles de pesos y reducciones por 78.4 miles de pesos, obteniendo un presupuesto modificado de un millón 489.9 miles de pesos, de los cuales se ejercieron 341.2 miles de pesos, con una variación de un millón 148.7 miles de pesos, lo que representó el 77.1 por ciento menos respecto al monto autorizado.

## DEUDA PÚBLICA

Se autorizó una ampliación para el pago de pasivos derivados de erogaciones devengadas y pendientes de ejercicios fiscales anteriores por un importe de 4.4 miles de pesos, los cuales no fueron ejercidos.

INFORMACIÓN PRESUPUESTAL							
Instituto Mexiquense para la Protección e Integración al Desarrollo de las Personas con Discapacidad							
EGRESOS POR OBJETO DEL GASTO							
(Miles de Pesos)							
CAPÍTULO Y OBJETO DEL GASTO	PRESUPUESTO 2022						
	AUTORIZADO	ASIGNADO	ASIGNACIONES Y/O AMPLIACIONES	REDUCCIONES Y/O DISMINUCIONES	TOTAL AUTORIZADO	EJERCIDO	VARIACIÓN
<b>SERVICIOS PERSONALES</b>	<b>5,601.4</b>	<b>5,951.6</b>	<b>846.7</b>	<b>846.7</b>	<b>5,951.6</b>	<b>5,250.1</b>	<b>701.5</b>
Sueldo Base	2,418.2	2,617.6	141.0	155.9	2,602.7	2,387.7	215.0
Compensación por Servicio Social	72.6	72.6		54.6	18.0	11.9	6.1
Prima Vacacional	224.6	224.6		62.3	162.3	154.8	7.5
Aguinaldo	406.8	406.8	34.0	24.6	416.2	391.8	24.4
Compensación por Retabulación	140.0	162.2	150.5	10.1	302.6	278.6	24.0
Gratificación	768.0	823.2	212.5	91.9	943.8	885.4	58.4
Gratificación por Convenio	499.6	499.7	13.6	296.8	216.5	190.1	26.4
Gratificación por Productividad	12.0	12.0	8.2	2.7	17.5	17.5	
Aportaciones de Servicio de Salud	274.8	303.3	85.1		388.4	338.2	50.2
Aportaciones al Sistema Solidario de Reparto	299.2	320.3	3.7		324.0	250.7	73.3
Aportaciones del Sistema de Capitalización Individual	56.6	61.9	10.0		71.9	62.5	9.4
Aportaciones para Financiar los Gastos Generales de Administración del ISSEMyM	27.2	29.7	4.3		34.0	29.6	4.4
Aportaciones para Riesgo de Trabajo	39.2	47.3	107.8		155.1	136.6	18.5
Cuotas para Fondo de Retiro	17.5	17.5			17.5		17.5
Seguro de Separación Individualizado	272.9	272.9		142.9	130.0		130.0
Liquidaciones por Indemnizaciones, por Sueldos y Salarios Caidos			20.4		20.4	20.4	
Dispensa	72.2	80.0	55.6	4.9	130.7	94.3	36.4
<b>MATERIALES Y SUMINISTROS</b>	<b>697.8</b>	<b>703.1</b>	<b>199.2</b>	<b>291.8</b>	<b>610.5</b>	<b>391.9</b>	<b>218.6</b>
Materiales y Útiles de Oficina	62.3	62.3		3.1	59.2	51.9	7.3
Enseres de Oficina	32.0	32.0	4.1	26.1	10.0	4.4	5.6
Materiales y Útiles para el Procesamiento en Equipos y Bienes Informáticos	71.2	71.2	67.7	21.4	117.5	117.5	
Material de Información	38.2	38.2		26.6	11.6	.2	11.4
Material y Enseres de Limpieza	21.3	21.3	31.5	9.9	42.9	31.5	11.4

CUENTA PÚBLICA DEL GOBIERNO, ORGANISMOS AUXILIARES Y AUTÓNOMOS DEL ESTADO DE MÉXICO 2022

CAPÍTULO Y OBJETO DEL GASTO	PRESUPUESTO 2022						VARIACIÓN
	AUTORIZADO	ASIGNADO	ASIGNACIONES Y/O AMPLIACIONES	REDUCCIONES Y/O DISMINUCIONES	TOTAL AUTORIZADO	EJERCIDO	
Material para Identificación y Registro	8.9	8.9		7.4	1.5	1.5	
Productos Alimenticios para Personas	8.5	8.5		4.7	3.8	3.0	0.8
Utensilios para el Servicio de Alimentación	4.3	4.3		2.3	2.0	1.9	0.1
Material Eléctrico y Electrónico	17.8	17.8	10.9	10.5	18.2	14.1	4.1
Materiales Complementarios			40.8		40.8	33.3	7.5
Material de Señalización	142.4	142.4	6.9	46.0	103.3	42.6	60.7
Árboles y Plantas de Ornato			1.2		1.2	1.2	
Medicinas y Productos Farmacéuticos	11.4	11.4		5.6	5.8	5.8	
Combustibles, Lubricantes y Aditivos	64.1	69.4		2.7	66.7	60.9	5.8
Vestuario y Uniformes	62.3	62.3	23.4	22.3	63.4	9.4	54.0
Prendas de Seguridad y Protección Personal	62.3	62.3	.3	62.3	0.3	.3	0.0
Refacciones, Accesorios y Herramientas	10.5	10.5		.5	10.0		10.0
Refacciones y Accesorios Menores de Edificios	13.0	13.0	.1	11.0	2.1	.1	2.0
Refacciones y Accesorios para Equipo de Computo	5.0	5.0	12.3	.3	17.0	12.3	4.7
Artículos para la Extinción de Incendios	62.3	62.3		29.1	33.2		33.2
<b>SERVICIOS GENERALES</b>	<b>2,934.0</b>	<b>3,038.4</b>	<b>810.6</b>	<b>467.7</b>	<b>3,391.3</b>	<b>2,861.6</b>	<b>629.7</b>
Servicio de Energía Eléctrica	43.0	46.3			46.3	17.2	29.1
Servicio de Agua	14.7	14.7	3.0		17.7	3.0	14.7
Servicio de Telefonía Convencional	50.9	52.0		2.6	49.4	11.7	37.7
Arrendamiento de Edificios y Locales	843.0	865.7	4.5	5.4	864.8	702.5	162.3
Arrendamiento de Equipo y Bienes Informáticos	100.4	100.4	37.9	.4	137.9	127.2	10.7
Arrendamiento de Vehículos	714.9	782.0	91.5	.8	872.7	872.5	0.2
Arrendamiento de Maquinaria y Equipo	8.1	8.1		8.1			
Asesorías Asociadas a Convenios o Acuerdos	9.5	9.5	101.1	26.6	84.0	68.8	15.2
Capacitación	135.2	135.2		81.7	53.5		53.5
Servicios de Vigilancia	264.9	264.9	150.6	28.2	387.3	352.8	34.5
Servicios Profesionales	40.5	40.5		21.0	19.5	18.2	1.3
Seguros y Fianzas	8.1	8.1			8.1		8.1
Fletes y Maniobras	33.8	33.8		1.7	32.1		32.1
Reparación y Mantenimiento de Inmuebles	85.4	85.4		38.8	46.6	4.6	42.0
Adaptación de Locales, Almacenes, Bodegas y Edificios			216.2	66.3	149.9	149.9	
Reparación, Instalación y Mantenimiento de Bienes Informáticos Microfilmación y Tecnologías de la Información			7.8		7.8	7.8	
Reparación y Mantenimiento de Vehículos Terrestres, Aéreos y Lacustres			.1		0.1	.1	
Reparación, Instalación y Mantenimiento de Maquinaria, Equipo Instrumental y Diversos							
Servicios de Lavandería, Limpieza e Higiene	94.6	94.6	53.3		147.9	147.3	0.6
Publicaciones Oficiales y de Información en General para Difusión			52.5	19.0	33.5	19.8	13.7
Transportación Aérea			4.9		4.9	4.9	
Gastos de Alimentación en Territorio Nacional	27.0	27.0		21.6	5.4		5.4
Gastos de Hospedaje en Territorio Nacional	27.0	27.0		20.4	6.6	2.5	4.1
Congresos y Convenciones	148.7	148.7	7.5	42.7	113.5	113.5	
Exposiciones y Ferias			60.0		60.0	60.0	
Impuesto sobre Erogaciones por Remuneraciones al Trabajo Personal	181.1	191.4	.1		191.5	135.9	55.6
Gastos de Servicios Menores	103.2	103.1	19.6	72.4	50.3	41.4	8.9
<b>BIENES MUEBLES, INMUEBLES E INTANGIBLES</b>			<b>1,568.3</b>	<b>78.4</b>	<b>1,489.9</b>	<b>341.2</b>	<b>1,148.7</b>
Muebles y Enseres			228.6		228.6	228.6	
Bienes Informáticos			150.0	55.4	94.6	94.6	
Equipos y Aparatos Audiovisuales			30.0	12.0	18.0	18.0	
Equipo de Foto, Cine y Grabación			60.0	11.0	49.0		49.0
Equipo Médico y de Laboratorio			1,099.7		1,099.7		1,099.7
<b>DEUDA PÚBLICA</b>			<b>4.4</b>		<b>4.4</b>		<b>4.4</b>
Por el Ejercicio Inmediato Anterior			4.4		4.4		4.4
<b>T O T A L</b>	<b>9,233.2</b>	<b>9,693.1</b>	<b>3,429.2</b>	<b>1,674.6</b>	<b>11,447.7</b>	<b>8,844.8</b>	<b>2,602.9</b>

# INFORMACIÓN PROGRAMÁTICA



IMPIDPD

Instituto Mexiquense para la Protección e Integración al Desarrollo de las Personas con Discapacidad  
Gasto por Categoría Programática  
Del 1 de Enero al 31 de Diciembre de 2022  
(Miles de Pesos)

Concepto	Egresos					Subejercicio 6=(3 - 4)
	Aprobado	Ampliaciones/ (Reducciones)	Modificado	Devengado	Pagado	
	1	2	3=(1 + 2)	4	5	
<b>Programas</b>	9,693.1	1,750.2	11,443.3	8,844.8	8,638.6	2,598.5
<b>Subsidios: Sector Social y Privado o Entidades Federativas y Municipios</b>	-	-	-	-	-	-
Sujetos a Reglas de Operación			-			-
Otros Subsidios			-			-
<b>Desempeño de las Funciones</b>	9,693.1	1,750.2	11,443.3	8,844.8	8,638.6	2,598.5
Prestación de Servicios Públicos	9,693.1	1,750.2	11,443.3	8,844.8	8,638.6	2,598.5
Provisión de Bienes Públicos			-			-
Planeación, Seguimiento y Evaluación de Políticas Públicas			-			-
Promoción y Fomento			-			-
Regulación y Supervisión			-			-
Funciones de las Fuerzas Armadas (Únicamente Gobierno Federal)			-			-
Específicos			-			-
Proyectos de Inversión			-			-
<b>Administrativos y de Apoyo</b>	-	-	-	-	-	-
Apoyo al Proceso Presupuestario y para Mejorar la Eficiencia Institucional			-			-
Apoyo a la Función Pública y al Mejoramiento de la Gestión			-			-
Operaciones Ajenas			-			-
<b>Compromisos</b>	-	-	-	-	-	-
Obligaciones de Cumplimiento de Resolución Jurisdiccional			-			-
Desastres Naturales			-			-
<b>Obligaciones</b>	-	-	-	-	-	-
Pensiones y Jubilaciones			-			-
Aportaciones a la Seguridad Social			-			-
Aportaciones a Fondos de Estabilización			-			-
Aportaciones a Fondos de Inversión y Reestructura de Pensiones			-			-
<b>Programa de Gasto Federalizado (Gobierno Federal)</b>	-	-	-	-	-	-
Gasto Federalizado			-			-
<b>Participaciones a Entidades Federativas y Municipios</b>			-			-
<b>Costo Financiero, Deuda o Apoyos a Deudores y Ahorradores de la Banca</b>			-			-
<b>Adeudos de Ejercicios Fiscales Anteriores</b>		4.4	4.4			4.4
<b>Total del Gasto</b>	<b>9,693.1</b>	<b>1,754.6</b>	<b>11,447.7</b>	<b>8,844.8</b>	<b>8,638.6</b>	<b>2,602.9</b>

El Plan de Desarrollo del Estado de México 2017-2023, es un instrumento prospectivo con una visión hacia 2030. En él se concentran las bases para la elaboración de los programas sectoriales, especiales y regionales que delinearán de manera más puntual y detallada los pasos para el cumplimiento de los objetivos establecidos, así como los planes específicos de inversión que permitirán realizar la proyección de los recursos financieros. Este esfuerzo colectivo plasma los retos y desafíos de la agenda gubernamental con un profundo sentido de responsabilidad y con el compromiso de lograr un desarrollo democrático.

## PILAR SOCIAL

Programas de nueva generación para disminuir la desigualdad. El Gobierno del Estado de México considera prioritario desarrollar y conservar familias fuertes, promover el empleo y proteger el ingreso, particularmente el de las mujeres. En correspondencia con la Agenda 2030, el logro de estos propósitos influirá directa e indirectamente el cumplimiento de las metas globales que contribuirán a disminuir la pobreza y el hambre; procurarán el acceso a una vivienda y a servicios básicos adecuados; reducirán las desigualdades y la discriminación; promoverán una educación inclusiva, equitativa y de calidad, así como una vida sana y en general el bienestar. Diagnóstico: Pobreza y Hambre en el Estado de México.

## GOBIERNO CAPAZ Y RESPONSABLE

El reto de los gobiernos actuales versa sobre la eficacia en solucionar los problemas endémicos que aquejan a las sociedades modernas y uno de los mayores retos es hacerlo con apego al Estado de Derecho, ya que éste aporta las normas y los valores fundamentales que rigen la convivencia social, así como los derechos y obligaciones de los actores sociales y políticos.

Instituto Mexiquense para la Protección e Integración al Desarrollo de las Personas con Discapacidad									
EGRESOS POR PILAR Y/O EJE TRANSVERSAL									
(Miles de Pesos)									
PILAR Y/O EJE TRANSVERSAL	AUTORIZADO	ASIGNADO	PRESUPUESTO 2022		TOTAL AUTORIZADO	EJERCIDO	VARIACIÓN		
			ASIGNACIONES Y/O AMPLIACIONES	REDUCCIONES Y/O DISMINUCIONES			IMPORTE	%	
Pilar Social	9,233.2	9,693.1	3,424.8	1,674.6	11,443.3	8,844.8	2,598.5	22.7	
Gobierno Capaz y Responsable			4.4		4.4		4.4	100.0	
<b>T O T A L</b>	<b>9,233.2</b>	<b>9,693.1</b>	<b>3,429.2</b>	<b>1,674.6</b>	<b>11,447.7</b>	<b>8,844.8</b>	<b>2,602.9</b>	<b>22.7</b>	

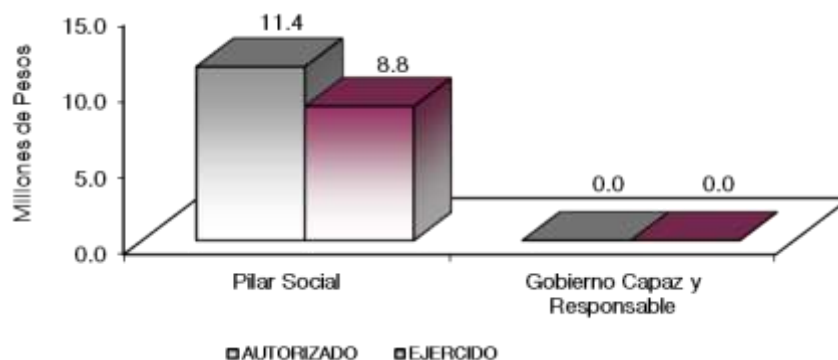

FINALIDAD

DESARROLLO SOCIAL

SOCIAL

En esta finalidad se avanzará en la provisión de servicios a la población en materia de Protección Social, Salud y Vivienda y Servicios a la Comunidad, con lo que se apoyará fundamentalmente la consecución de las metas Nacionales México Incluyente y México con Educación de Calidad.

El capital humano de las instituciones de seguridad y justicia, es uno de los determinantes más importantes de su capacidad operativa, por lo que una transformación integral no podrá alcanzarse sin considerar un cambio en éste. El Gobierno Estatal tiene como objetivo, que el personal a cargo de la seguridad y la justicia adquiera las competencias necesarias para cumplir eficazmente con sus funciones, en apego al perfil de su puesto. Asimismo, dicho personal debe caracterizarse por servir a la sociedad con honradez, legalidad, profesionalismo, ética y pleno respeto a la dignidad y los derechos humanos.

Instituto Mexiquense para la Protección e Integración al Desarrollo de las Personas con Discapacidad									
EGRESOS POR PROGRAMA									
(Miles de Pesos)									
PROGRAMA	AUTORIZADO	ASIGNADO	PRESUPUESTO 2022		TOTAL AUTORIZADO	EJERCIDO	VARIACIÓN		
			ASIGNACIONES Y/O AMPLIACIONES	REDUCCIONES Y/O DISMINUCIONES			IMPORTE	%	
Atención a Personas con Discapacidad	9,233.2	9,693.1	3,424.8	1,674.6	11,443.3	8,844.8	2,598.5	22.7	
Previsiones para el Pago de Adeudos de Ejercicios Fiscales Anteriores			4.4		4.4		4.4	100.0	
<b>TOTAL</b>	<b>9,233.2</b>	<b>9,693.1</b>	<b>3,429.2</b>	<b>1,674.6</b>	<b>11,447.7</b>	<b>8,844.8</b>	<b>2,602.9</b>	<b>22.7</b>	

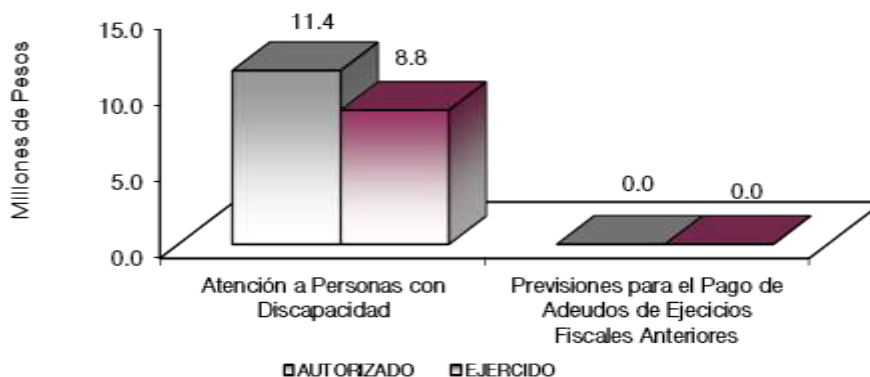

AVANCE OPERATIVO-PROGRAMATICO Y PRESUPUESTAL

DESARROLLO SOCIAL

PILAR SOCIAL

ATENCIÓN A PERSONAS CON DISCAPACIDAD

METAS PROGRAMADAS Y ALCANZADAS 2022

Con el propósito de impulsar el desarrollo integral de las personas con discapacidad del Estado de México, durante el ejercicio 2022, el Instituto atendió sus demandas, a través de los diferentes programas y proyectos

que conforman el programa Anual. De esta forma, se realizaron actividades como la celebración de convenios con instancias públicas y privadas, reuniones, para dar a conocer la población opciones de servicios, se capacitó en materia de discapacidad a diversos Organismos Públicos y Privados del Estado de México y se realizaron reuniones para sentar las bases para la realización del Censo Estatal de Personas con Discapacidad. Del mismo modo, con el objeto de vigilar la aplicación de los recursos con que cuenta el Organismo, a través de la Unidad Interna de Control, se ejecutan diversas acciones que permiten eficientar su labor.

## **020608020101 ATENCIÓN, INTEGRACIÓN Y DESARROLLO DE LAS PERSONAS CON DISCAPACIDAD**

### **Colaborar con Organismos Públicos y Privados, a Través de la Firma de Convenios**

Los convenios que suscribe el Instituto tienen por objeto establecer las bases de colaboración permanente entre las partes involucradas, con el fin de garantizar y proteger el goce y la inclusión de las personas en situación de discapacidad, dentro de un marco de igualdad, respeto y equiparación de oportunidades, para su plena integración y favorecer su desarrollo en todos los aspectos de la vida, conforme a sus respectivas atribuciones y dentro del ámbito de su competencia. Con la suscripción de diez convenios, se cumplió con el 100 por ciento de esta meta durante el ejercicio 2022. Así, el Instituto reafirma su compromiso tanto con el cumplimiento de las metas establecidas anualmente, como con el arduo trabajo de la inclusión de las personas en situación de discapacidad que se busca, comenzando con el establecimiento de estos vínculos para dar pie al cumplimiento de los objetivos planteados.

### **Participar en Representación del Gobierno del Estado de México, a Través de Eventos en Materia de Discapacidad**

Estos eventos tienen como principal propósito, fomentar la toma de conciencia en la sociedad sobre el respeto de los derechos de las personas en situación de discapacidad, esta tarea constituye un requisito indispensable para un Estado Incluyente y sin barreras, a través de la promoción de una cultura sobre la forma de ver y tratar a este grupo de población, basada en el trato digno, el respeto a la diversidad y, la no discriminación. Al respecto en el Instituto Mexiquense para la Protección e Integración al Desarrollo de las Personas con Discapacidad, se planteó como meta para el ejercicio 2022, precisamente la realización de eventos en materia de discapacidad, que cumplieran con el propósito aludido, proyectando un total de 3 eventos en esta materia cumpliendo con el 100 por ciento de las metas establecidas.

### **Publicación de Artículos Científicos y de Interés Público en Materia de Discapacidad, en la Página Web del Instituto Mexiquense para la Discapacidad**

Con la finalidad de lograr la inclusión de las personas en situación de discapacidad en todos los ámbitos de la vida, el Instituto Mexiquense para la Discapacidad da a conocer tanto a personas en situación de discapacidad, a personas servidoras públicas y al resto de la población temas básicos vinculados con la discapacidad, de esta manera crear la sensibilización en la sociedad para fomentar el respeto y trato digno a este grupo de la población. Para el cumplimiento de esta meta, se programó la publicación de 8 artículos científicos y de interés público en materia de discapacidad, en la página web del Instituto Mexiquense para la Discapacidad. De esta forma se cumplió con el 100 por ciento de esta meta.

### **Reportar el Avance en Materia de Capacitaciones para la Creación de una Cultura de Respeto y Sensibilización Hacia las Personas con Discapacidad**

En este rubro, el Instituto ofrece un catálogo de temas relacionados con la discapacidad, mismos que se pueden consultar en nuestra página web ya con accesibilidad "AA", donde además contamos con una plataforma digital de capacitaciones en línea. Se habilitó la Plataforma de Capacitaciones virtuales con los cursos anteriormente señalados derivado de la adecuación de esta meta por motivo de las medidas establecidas por el gobierno del Estado de México a causa de la Pandemia por Covid-19, cumpliéndose con el 100 por ciento de las metas establecidas efectuando 4 reportes de los 4 establecidos en la meta durante 2022.



### **Seguimiento del Sistema de Registro Estatal de Discapacidad para Detectar y Evaluar la Discapacidad en el Estado**

En esta meta se programó 1 sistema durante el ejercicio 2022, tiene como objetivo diseñar una plataforma digital, REDIS (Registro Estatal de Discapacidad), a nivel estatal que permita obtener información y estadística referente a diversos aspectos sobre la discapacidad, con la finalidad de conocer las necesidades específicas de la población por cada municipio; por lo cual, esta meta se cumplió al 100 por ciento al final del ejercicio.

### **Supervisar la Accesibilidad en Espacios Físicos a Través de Dictámenes de Verificaciones a Edificios Públicos**

Esta meta tiene como objetivo la verificación física de espacios públicos, mejorando la accesibilidad, adaptación e inclusión de las personas que padezcan algún tipo de discapacidad; Es así que durante el ejercicio 2022, el Instituto realizó 24 dictámenes de las verificaciones de accesibilidad en edificios públicos, continuando con los inmuebles que ocupan las presidencias municipales, toda vez que son los sitios más concurridos por la ciudadanía; cumpliendo en su totalidad lo programado.

### **020608020202 PROMOCIÓN PARA EL TRABAJO PRODUCTIVO DE PERSONAS EN SITUACIÓN DISCAPACIDAD**

Este Instituto en el ejercicio 2022 integra en su Plan Anual de metas el programa 020608020202 “Promoción para el Trabajo Productivo de Personas en Situación de Discapacidad”, el cual tiene la finalidad de contribuir al cumplimiento del objetivo 2.1.3 “Contribuir al Incremento de los Ingresos de la población ocupada”, del Plan de Desarrollo del Estado de México 2017-2023, y en especial Fomentar una cultura que promueva la igualdad de oportunidades y la incorporación de mujeres, jóvenes y grupos vulnerables a la fuerza laboral.

Este Instituto es responsable de crear oportunidades y espacios en el Estado de México, que coadyuven a la creación de espacios laborales de las personas con Discapacidad, y en este mismo sentido mejorar su calidad de vida e impulsando la economía del Estado.

#### **Brindad Talleres Transitorios a Personas con Discapacidad para la Inclusión Laboral**

A través de esta meta se crean espacios que contribuyan a que las personas en situación de discapacidad cuenten con las herramientas necesarias para poder integrarse al campo laboral, se impartieron 3 talleres logrando el cumplimiento de la meta en un cien por ciento.

#### **Diseñar la Plataforma Digital de Inclusión laboral para Personas con Discapacidad**

La plataforma tiene como finalidad la vinculación de las personas en situación de discapacidad, con las organizaciones públicas y privadas, que oferten vacantes, en el ejercicio 2022 se realizaron las reglas de operación de la Plataforma Digital dando cumplimiento a la meta que consistía en 1 sistema.

#### **Promocionar la Apertura de Espacios Laborales para Personas con Discapacidad en los Sistemas Municipales, Estatales y Sector Privado a Través de Eventos de Sensibilización**

En el ejercicio 2022 se realizó la feria de inclusión laboral, a través de la cual se presentaron las asociaciones públicas y privadas establecidas en el territorio del Estado de México que cuentan con vacantes para las personas con discapacidad, permitiendo que las personas con discapacidad, obtuvieran información, así como los requisitos que deben cumplir para postularse a una vacante, con esta feria se cumplió la meta que consistió en la realización de un evento.

#### **Promover con Instancias Públicas y Privadas la Inclusión de Personas en Situación de Discapacidad en Edad Productiva al Trabajo Formal a Través de Convenios**

En el 2022 el Instituto firma un convenio con el Consejo de Cámaras y Asociaciones Empresariales del Estado de México (CONCAEM), en este convenio las empresas y cámaras que forman parte de este consejo se

comprometieron a promover la contratación de las personas en situación de discapacidad, dando por cumplida la meta de 1 convenio.

### Promover la Inclusión laboral de Personas con Discapacidad a Través de Capacitaciones

Se efectuaron capacitaciones de sensibilización a personas de la Comisión de Derechos Humanos, por medio de las cuales se informaron los beneficios que se logran en la contratación de las personas con discapacidad y se dan una gama de oportunidades de igualdad y justicia para este sector vulnerable de la población cumpliendo con la meta de una capacitación en relación a este tema.

Instituto Mexiquense para la Protección e Integración al Desarrollo de las Personas con Discapacidad													
Avance Operativo - Programático y Presupuestal													
Enero - Diciembre de 2022													
							M E T A S			PRESUPUESTO 2022 (Miles de Pesos)			
FIN	FUN	SF	PP	SP	Pr	DESCRIPCIÓN	UNIDAD DE MEDIDA	PROGRAMADO	ALCANZADO	AVANCE %	AUTORIZADO ANUAL	EJERCIDO	%
DESARROLLO SOCIAL													
PROTECCIÓN SOCIAL													
PILAR SOCIAL													
ATENCIÓN A LAS PERSONAS CON DISCAPACIDAD													
02	06	08	02	01	01	ATENCIÓN, INTEGRACIÓN Y DESARROLLO DE PERSONAS CON DISCAPACIDAD					9,443.3	7,942.7	84.1
						Colaborar con organismos públicos y privados, a través de la firma de convenios	Convenio	10	10	100			
						Participar en representación del Gobierno del Estado de México, a través de eventos en materia de discapacidad	Evento	3	3	100			
						Publicación de artículos científicos y de interés público en materia de discapacidad, en la página web del Instituto Mexiquense Para la Discapacidad	Publicación	8	8	100			
						Reportar el avance en materia de capacitaciones para la creación de una cultura de respeto y sensibilización hacia las personas con discapacidad	Reporte	4	4	100			
						Seguimiento del Sistema de Registro Estatal de Discapacidad para detectar y evaluar la discapacidad en el Estado	Sistema	1	1	100			
						Supervisar la accesibilidad en espacios físicos a través de dictámenes de verificaciones a edificios públicos	Dictamen	24	24	100			
02	06	08	02	02	02	PROMOCIÓN PARA EL TRABAJO PRODUCTIVO DE PERSONAS EN SITUACIÓN DE DISCAPACIDAD					2,000.0	902.1	45.1
						Brindar talleres transitorios a personas con discapacidad para la inclusión laboral	Taller	3	3	100			
						Diseñar la Plataforma Digital de Inclusión Laboral para personas con discapacidad	Sistema	1	1	100			
						Promocionar la apertura de espacios laborales para personas con discapacidad en los sistemas municipales, estatales y sector privado a través de eventos de sensibilización	Evento	1	1	100			
						Promover con instancias públicas y privadas la inclusión de personas en situación de discapacidad en edad productiva al trabajo formal a través de convenios	Convenio	1	1	100			
						Promover la inclusión laboral de personas con discapacidad a través de capacitaciones	Capacitación	1	1	100			
OTRAS NO CLASIFICADAS EN FUNCIONES ANTERIORES													
ADEUDOS DE EJERCICIOS FISCALES ANTERIORES													
GOBIERNO CAPAZ Y RESPONSABLE													
PREVISIONES PARA EL PAGO DE ADEUDOS DE EJERCICIOS FISCALES ANTERIORES													
04	04	01	01	01	01	PASIVOS DERIVADOS DE EROGACIONES DEVENGADAS Y PENDIENTES DE EJERCICIOS ANTERIORES					4.4	0.0	0.0
						Registro de Pagos de Adeudos de Ejercicios Fiscales Anteriores	Documento	1	1	100			
<b>T O T A L</b>											<b>11,447.7</b>	<b>8,844.8</b>	<b>77.3</b>
											-----	-----	

# ANEXOS ESTABLECIDOS EN DIFERENTES ORDENAMIENTOS



Relación de Bienes Inmuebles que Componen el Patrimonio  
 Cuenta Pública 2022  
 (Miles de Pesos)

Ente Público: Instituto Mexiquense para la Protección e Integración al Desarrollo de las Personas con Discapacidad

Código	Descripción de Bienes Inmuebles	* Valor en Libros
	No Aplica	
	TOTAL	0.0

Relación de Bienes Muebles que Componen el Patrimonio  
 Cuenta Pública 2022  
 (Miles de Pesos)

Ente Público: Instituto Mexiquense para la Protección e Integración al Desarrollo de las Personas con Discapacidad

Código	Descripción de Bienes Muebles	Valor en Libros
	Mobiliario y Equipo de Administración	644.5
	Mobiliario y Equipo Educacional y Recreativo	61.6
	Equipo de Defensa y Seguridad	53.0
	Maquinaria, Otros Equipos y Herramientas	171.2
	TOTAL	930.3

**Instituto Mexiquense para la Protección e Integración al Desarrollo de las Personas con Discapacidad**  
**Cuenta Pública 2022**  
**Relación de Cuentas Bancarias Productivas Específicas**

Fondo, Programa o Convenio	Datos de la Cuenta Bancaria	
	Institución Bancaria	Número de Cuentas *
Cheques Pago a Proveedores y Subsidio Gto. Op.	BANREGIO	013

# FORMATOS PARA EL CUMPLIMIENTO DE LA LEY DE DISCIPLINA FINANCIERA DE LAS ENTIDADES FEDERATIVAS Y LOS MUNICIPIOS





IMPIDPD

Instituto Mexiquense para la Protección e Integración al Desarrollo de las Personas con Discapacidad Estado de Situación Financiera Detallado - LDF Al 31 de Diciembre de 2022 y 2021 (Cifras en Miles de Pesos)					
Concepto	2022	2021	Concepto	2022	2021
<b>ACTIVO</b>			<b>PASIVO</b>		
<b>Activo Circulante</b>			<b>Pasivo Circulante</b>		
a. Efectivo y Equivalentes (a=a1+a2+a3+a4+a5+a6+a7)	2,489.3	2,534.0	a. Cuentas por Pagar a Corto Plazo (a=a1+a2+a3+a4+a5+a6+a7+a8+a9)	270.8	68.5
a1) Efectivo	0.0	15.0	a1) Servicios Personales por Pagar a Corto Plazo		
a2) Bancos/Tesorería	2,489.3	2,519.0	a2) Proveedores por Pagar a Corto Plazo	4.4	4.4
a3) Bancos/Dependencias y Otros			a3) Contratistas por Obras Públicas por Pagar a Corto Plazo		
a4) Inversiones Temporales (Hasta 3 meses)			a4) Participaciones y Aportaciones por Pagar a Corto Plazo		
a5) Fondos con Afectación Específica			a5) Transferencias Otorgadas por Pagar a Corto Plazo		
a6) Depósitos de Fondos de Terceros en Garantía y/o Administración			a6) Intereses, Comisiones y Otros Gastos de la Deuda Pública por Pagar a Corto Plazo		
a7) Otros Efectivos y Equivalentes			a7) Retenciones y Contribuciones por Pagar a Corto Plazo	60.2	54.5
<b>b. Derechos a Recibir Efectivo o Equivalentes (b=b1+b2+b3+b4+b5+b6+b7)</b>	<b>761.2</b>	<b>761.4</b>	a8) Devoluciones de la Ley de Ingresos por Pagar a Corto Plazo		
b1) Inversiones Financieras de Corto Plazo			a9) Otras Cuentas por Pagar a Corto Plazo	206.2	9.6
b2) Cuentas por Cobrar a Corto Plazo			b. Documentos por Pagar a Corto Plazo (b=b1+b2+b3)	0.0	0.0
b3) Deudores Diversos por Cobrar a Corto Plazo	761.2	761.4	b1) Documentos Comerciales por Pagar a Corto Plazo		
b4) Ingresos por Recuperar a Corto Plazo			b2) Documentos con Contratistas por Obras Públicas por Pagar a Corto Plazo		
b5) Deudores por Anticipos de la Tesorería a Corto Plazo			b3) Otros Documentos por Pagar a Corto Plazo		
b6) Préstamos Otorgados a Corto Plazo			c. Porción a Corto Plazo de la Deuda Pública a Largo Plazo (c=c1+c2)	0.0	0.0
b7) Otros Derechos a Recibir Efectivo o Equivalentes a Corto Plazo			c1) Porción a Corto Plazo de la Deuda Pública		
<b>c. Derechos a Recibir Bienes o Servicios (c=c1+c2+c3+c4+c5)</b>	<b>0.0</b>	<b>0.0</b>	c2) Porción a Corto Plazo de Arrendamiento Financiero		
c1) Anticipo a Proveedores por Adquisición de Bienes y Prestación de Servicios a Corto Plazo			d. Títulos y Valores a Corto Plazo		
c2) Anticipo a Proveedores por Adquisición de Bienes Inmuebles y Muebles a Corto Plazo			e. Pasivos Diferidos a Corto Plazo (e=e1+e2+e3)	0.0	0.0
c3) Anticipo a Proveedores por Adquisición de Bienes Intangibles a Corto Plazo			e1) Ingresos Cobrados por Adelantado a Corto Plazo		
c4) Anticipo a Contratistas por Obras Públicas a Corto Plazo			e2) Intereses Cobrados por Adelantado a Corto Plazo		
c5) Otros Derechos a Recibir Bienes o Servicios a Corto Plazo			e3) Otros Pasivos Diferidos a Corto Plazo		
<b>d. Inventarios (d=d1+d2+d3+d4+d5)</b>	<b>0.0</b>	<b>0.0</b>	f. Fondos y Bienes de Terceros en Garantía y/o Administración a Corto Plazo (f=f1+f2+f3+f4+f5+f6)	0.0	0.0
d1) Inventario de Mercancías para Venta			f1) Fondos en Garantía a Corto Plazo		
d2) Inventario de Mercancías Terminadas			f2) Fondos en Administración a Corto Plazo		
d3) Inventario de Mercancías en Proceso de Elaboración			f3) Fondos Contingentes a Corto Plazo		
d4) Inventario de Materias Primas, Materiales y Suministros para Producción			f4) Fondos de Fideicomisos, Mandatos y Contratos Análogos a Corto Plazo		
d5) Bienes en Tránsito			f5) Otros Fondos de Terceros en Garantía y/o Administración a Corto Plazo		
<b>e. Almacenes</b>			f6) Valores y Bienes en Garantía a Corto Plazo		
<b>f. Estimación por Pérdida o Deterioro de Activos Circulantes (f=f1+f2)</b>	<b>0.0</b>	<b>0.0</b>	g. Provisiones a Corto Plazo (g=g1+g2+g3)	0.0	0.0
f1) Estimaciones para Cuentas Incobrables por Derechos a Recibir Efectivo o Equivalentes			g1) Provisión para Demandas y Juicios a Corto Plazo		
f2) Estimación por Deterioro de Inventarios			g2) Provisión para Contingencias a Corto Plazo		
<b>g. Otros Activos Circulantes (g=g1+g2+g3+g4)</b>	<b>0.0</b>	<b>0.0</b>	g3) Otras Provisiones a Corto Plazo		
g1) Valores en Garantía			h. Otros Pasivos a Corto Plazo (h=h1+h2+h3)	0.0	0.0
g2) Bienes en Garantía (excluye depósitos de fondos)			h1) Ingresos por Clasificar		
g3) Bienes Derivados de Embargos, Decomisos, Aseguramientos y Dación en Pago			h2) Recaudación por Participar		
g4) Adquisición con Fondos de Terceros			h3) Otros Pasivos Circulantes		
<b>IA. Total de Activos Circulantes (IA = a + b + c + d + e + f + g)</b>	<b>3,250.5</b>	<b>3,295.4</b>	<b>IIA. Total de Pasivos Circulantes (IIA = a + b + c + d + e + f + g + h)</b>	<b>270.8</b>	<b>68.5</b>
<b>Activo No Circulante</b>			<b>Pasivo No Circulante</b>		
a. Inversiones Financieras a Largo Plazo			a. Cuentas por Pagar a Largo Plazo		
b. Derechos a Recibir Efectivo o Equivalentes a Largo Plazo			b. Documentos por Pagar a Largo Plazo		
c. Bienes Inmuebles, Infraestructura y Construcciones en Proceso			c. Deuda Pública a Largo Plazo		
d. Bienes Muebles	930.3	700.9	d. Pasivos Diferidos a Largo Plazo		
e. Activos Intangibles			e. Fondos y Bienes de Terceros en Garantía y/o en Administración a Largo Plazo		
f. Depreciación, Deterioro y Amortización Acumulada de Bienes	-174.1	-90.7	f. Provisiones a Largo Plazo		
g. Activos Diferidos			<b>IIB. Total de Pasivos No Circulantes (IIB = a + b + c + d + e + f)</b>	<b>0.0</b>	<b>0.0</b>
h. Estimación por Pérdida o Deterioro de Activos no Circulantes			<b>II. Total del Pasivo (II = IIA + IIB)</b>	<b>270.8</b>	<b>68.5</b>
i. Otros Activos no Circulantes			<b>HACIENDA PÚBLICA/PATRIMONIO</b>		
<b>IB. Total de Activos No Circulantes (IB = a + b + c + d + e + f + g + h + i)</b>	<b>756.2</b>	<b>610.2</b>	<b>IIIA. Hacienda Pública/Patrimonio Contribuido (IIIA = a + b + c)</b>	<b>0.0</b>	<b>0.0</b>
<b>I. Total del Activo (I = IA + IB)</b>	<b>4,006.7</b>	<b>3,905.6</b>	a. Aportaciones		
			b. Donaciones de Capital		
			c. Actualización de la Hacienda Pública/Patrimonio		
			<b>IIIB. Hacienda Pública/Patrimonio Generado (IIIB = a + b + c + d + e)</b>	<b>3,735.9</b>	<b>3,837.1</b>
			a. Resultados del Ejercicio (Ahorro/ Desahorro)	-101.2	-909.2
			b. Resultados de Ejercicios Anteriores	3,837.1	4,746.3
			c. Revaluos		
			d. Reservas		
			e. Rectificaciones de Resultados de Ejercicios Anteriores		
			<b>IIIC. Exceso o Insuficiencia en la Actualización de la Hacienda Pública/Patrimonio (IIIC=a+b)</b>	<b>0.0</b>	<b>0.0</b>
			a. Resultado por Posición Monetaria		
			b. Resultado por Tenencia de Activos no Monetarios		
			<b>III. Total Hacienda Pública/Patrimonio (III = IIIA + IIIB + IIIC)</b>	<b>3,735.9</b>	<b>3,837.1</b>
			<b>IV. Total del Pasivo y Hacienda Pública/Patrimonio (IV = II + III)</b>	<b>4,006.7</b>	<b>3,905.6</b>

CUENTA PÚBLICA DEL GOBIERNO, ORGANISMOS AUXILIARES Y AUTÓNOMOS DEL ESTADO DE MÉXICO 2022

Instituto Mexiquense para la Protección e Integración al Desarrollo de las Personas con Discapacidad  
Informe Analítico de la Deuda Pública y Otros Pasivos - LDF  
Al 31 de Diciembre de 2021 y 2022

Denominación de la Deuda Pública y Otros Pasivos (c)	Saldo al 31 de Diciembre de 2021 (d)	Disposiciones del Período (e)	Amortizaciones del Período (f)	Revaluaciones, Reclasificaciones y Otros Ajustes (g)	Saldo Final del Período (h) h=d+e-f+g	Pago de Intereses del Período (i)	Pago de Comisiones y demás Costos Asociados Durante el Período (j)
<b>1. Deuda Pública (1=A+B)</b>	0.0	0.0	0.0	0.0	0.0	0.0	
<b>A. Corto Plazo (A=a1+a2+a3)</b>	0.0	0.0	0.0	0.0	0.0	0.0	
a1) Instituciones de Crédito							
a2) Títulos y Valores							
a3) Arrendamientos Financieros							
<b>B. Largo Plazo (B=b1+b2+b3)</b>	0.0	0.0	0.0	0.0	0.0	0.0	
b1) Instituciones de Crédito							
b2) Títulos y Valores							
b3) Arrendamientos Financieros							
<b>2. Otros Pasivos</b>	68.5				270.8		
<b>3. Total de la Deuda Pública y Otros Pasivos (3=1+2)</b>	68.5	0.0	0.0	0.0	270.8		
<b>4. Deuda Contingente 1 (Informativo)</b>	0.0	0.0	0.0	0.0	0.0	0.0	
A. Deuda Contingente 1							
B. Deuda Contingente 2							
C. Deuda Contingente XX							
<b>5. Valor de Instrumentos Bono Cupón Cero 2 (Informativo)</b>	0.0	0.0	0.0	0.0	0.0	0.0	
A. Instrumento Bono Cupón Cero 1							
B. Instrumento Bono Cupón Cero 2							
C. Instrumento Bono Cupón Cero XX							

1 Se refiere a cualquier Financiamiento sin fuente o garantía de pago definida, que sea asumida de manera solidaria o subsidiaria por las Entidades Federativas con sus Municipios, organismos descentralizados y empresas de participación estatal mayoritaria y fideicomisos, locales o municipales, y por los Municipios con sus respectivos organismos descentralizados y empresas de participación municipal mayoritaria.

2 Se refiere al valor del Bono Cupón Cero que respalda el pago de los créditos asociados al mismo (Activo).

Obligaciones a Corto Plazo (k)	Monto Contratado (l)	Plazo Pactado (m)	Tasa de Interés (n)	Comisiones y Costos Relacionados (o)	Tasa Efectiva (p)
<b>6. Obligaciones a Corto Plazo (Informativo)</b>					
A. Crédito 1					
B. Crédito 2					
C. Crédito XX					

IMPIDPD

Instituto Mexiquense para la Protección e Integración al Desarrollo de las Personas con Discapacidad Informe Analítico de Obligaciones Diferentes de Financiamientos Al 31 de Diciembre de 2022 (Miles de Pesos)										
Denominación de las Obligaciones Diferentes de Financiamiento (c)	Fecha del Contrato (d)	Fecha de Inicio de Operación del Proyecto (e)	Fecha de Vencimiento (f)	Monto de la Inversión Pactado (g)	Plazo Pactado (h)	Monto Promedio Mensual del Pago de la Contraprestación (i)	Monto Promedio Mensual del Pago de la Contraprestación Correspondiente al Pago de Inversión (j)	Monto Pagado de la Inversión al XX de XXXX de XXXX de 20XX (k)	Monto Pagado de la Inversión Actualizado al XX de XXXX de 20XX (l)	Saldo Pendiente por Pagar de la Inversión al XX de XXXX de 20XX (m = g - l)
<b>A. Asociaciones Público Privadas (APP's)</b> <b>(A=a+b+c+d)</b>				0.0		0.0	0.0			0.0
a) APP 1										0.0
b) APP 2										0.0
c) APP 3										0.0
d) APP XX										0.0
<b>B. Otros Instrumentos (B=a+b+c+d)</b>				0.0		0.0	0.0			0.0
a) Otro Instrumento 1										0.0
b) Otro Instrumento 2										0.0
c) Otro Instrumento 3										0.0
d) Otro Instrumento XX										0.0
<b>C. Total de Obligaciones Diferentes de Financiamiento (C=A+B)</b>				0.0		0.0	0.0			0.0

**Instituto Mexiquense para la Protección e Integración al Desarrollo de las Personas con Discapacidad**  
**Balance Presupuestario**  
**Del 1 de Enero al 31 de Diciembre de 2022**  
**(Miles de Pesos)**

Concepto	Estimado / Aprobado	Devengado	Recaudado / Pagado
<b>A. Ingresos Totales (A = A1+A2+A3)</b>	<b>9,693.1</b>	<b>10,864.0</b>	<b>10,864.0</b>
A1. Ingresos de Libre Disposición	9,693.1	8,597.6	8,597.6
A2. Transferencias Federales Etiquetadas			
A3. Financiamiento Neto		2,266.4	2,266.4
<b>B. Egresos Presupuestarios<sup>1</sup> (B = B1+B2)</b>	<b>9,693.1</b>	<b>8,844.8</b>	<b>8,638.6</b>
B1. Gasto No Etiquetado (sin incluir Amortización de la Deuda Pública)	9,693.1	8,844.8	8,638.6
B2. Gasto Etiquetado (sin incluir Amortización de la Deuda Pública)			
<b>C. Remanentes del Ejercicio Anterior (C = C1 + C2)</b>	<b>0.0</b>	<b>459.9</b>	<b>459.9</b>
C1. Remanentes de Ingresos de Libre Disposición Aplicados en el Periodo		459.9	459.9
C2. Remanentes de Transferencias Federales Etiquetadas Aplicados en el Periodo			
<b>I. Balance Presupuestario (I = A - B + C)</b>	<b>0.0</b>	<b>2,479.1</b>	<b>2,685.3</b>
<b>II. Balance Presupuestario sin Financiamiento Neto (II = I - A3)</b>	<b>0.0</b>	<b>212.7</b>	<b>418.9</b>
<b>III. Balance Presupuestario sin Financiamiento Neto y sin Remanentes del Ejercicio Anterior (III = II - C)</b>	<b>0.0</b>	<b>-247.2</b>	<b>-41.0</b>

Concepto	Aprobado	Devengado	Pagado
<b>E. Intereses, Comisiones y Gastos de la Deuda (E = E1+E2)</b>	<b>0.0</b>	<b>0.0</b>	<b>0.0</b>
E1. Intereses, Comisiones y Gastos de la Deuda con Gasto No Etiquetado			
E2. Intereses, Comisiones y Gastos de la Deuda con Gasto Etiquetado			
<b>IV. Balance Primario (IV = III + E)</b>	<b>0.0</b>	<b>-247.2</b>	<b>-41.0</b>

Concepto	Estimado/ Aprobado	Devengado	Recaudado / Pagado
<b>F. Financiamiento (F = F1 + F2)</b>	<b>0.0</b>	<b>0.0</b>	<b>0.0</b>
F1. Financiamiento con Fuente de Pago de Ingresos de Libre Disposición			
F2. Financiamiento con Fuente de Pago de Transferencias Federales Etiquetadas			
<b>G. Amortización de la Deuda (G = G1 + G2)</b>	<b>0.0</b>	<b>0.0</b>	<b>0.0</b>
G1. Amortización de la Deuda Pública con Gasto No Etiquetado			
G2. Amortización de la Deuda Pública con Gasto Etiquetado			
<b>A3. Financiamiento Neto (A3 = F - G)</b>	<b>0.0</b>	<b>0.0</b>	<b>0.0</b>

Concepto	Estimado/ Aprobado	Devengado	Recaudado / Pagado
A1. Ingresos de Libre Disposición	9,693.1	8,597.6	8,597.6
<b>A3.1 Financiamiento Neto con Fuente de Pago de Ingresos de Libre Disposición (A3.1 = F1 - G1)</b>	<b>0.0</b>	<b>2,266.4</b>	<b>2,266.4</b>
F1. Financiamiento con Fuente de Pago de Ingresos de Libre Disposición		2,266.4	2,266.4
G1. Amortización de la Deuda Pública con Gasto No Etiquetado			
<b>B1. Gasto No Etiquetado (sin incluir Amortización de la Deuda Pública)</b>	<b>9,693.1</b>	<b>8,844.8</b>	<b>8,638.6</b>
C1. Remanentes de Ingresos de Libre Disposición Aplicados en el Periodo		459.9	459.9
<b>V. Balance Presupuestario de Recursos Disponibles (V = A1 + A3.1 - B1 + C1)</b>	<b>0.0</b>	<b>2,479.1</b>	<b>2,685.3</b>
<b>VI. Balance Presupuestario de Recursos Disponibles sin Financiamiento Neto (VI = V - A3.1)</b>	<b>0.0</b>	<b>212.7</b>	<b>418.9</b>

Concepto	Estimado/ Aprobado	Devengado	Recaudado / Pagado
A2. Transferencias Federales Etiquetadas			
<b>A3.2 Financiamiento Neto con Fuente de Pago de Transferencias Federales Etiquetadas (A3.2 = F2 - G2)</b>	<b>0.0</b>	<b>0.0</b>	<b>0.0</b>
F2. Financiamiento con Fuente de Pago de Transferencias Federales Etiquetadas			
G2. Amortización de la Deuda Pública con Gasto Etiquetado			
<b>B2. Gasto Etiquetado (sin incluir Amortización de la Deuda Pública)</b>	<b>0.0</b>	<b>0.0</b>	<b>0.0</b>
C2. Remanentes de Transferencias Federales Etiquetadas Aplicados en el Periodo			
<b>VII. Balance Presupuestario de Recursos Etiquetados (VII = A2 + A3.2 - B2 + C2)</b>	<b>0.0</b>	<b>0.0</b>	<b>0.0</b>
<b>VIII. Balance Presupuestario de Recursos Etiquetados sin Financiamiento Neto (VIII = VII - A3.2)</b>	<b>0.0</b>	<b>0.0</b>	<b>0.0</b>

IMPIDPD

Instituto Mexiquense para la Protección e Integración al Desarrollo de las Personas con Discapacidad Estado Analítico de Ingresos Detallado - LDF Del 1 de Enero al 31 de Diciembre de 2022 (Miles de Pesos)						
Concepto	Ingreso					Diferencia
	Estimado	Ampliaciones/ (Reducciones)	Modificado	Devengado	Recaudado	
<b>Ingresos de Libre Disposición</b>						
A. Impuestos			0.0			0.0
B. Cuotas y Aportaciones de Seguridad Social			0.0			0.0
C. Contribuciones de Mejoras			0.0			0.0
D. Derechos			0.0			0.0
E. Productos			0.0	35.0	35.0	35.0
F. Aprovechamientos			0.0			0.0
G. Ingresos por Ventas de Bienes y Servicios	459.9		459.9	468.1	468.1	8.2
<b>H. Participaciones (H=h1+h2+h3+h4+h5+h6+h7+h8+h9+h10+h11)</b>	<b>0.0</b>	<b>0.0</b>	<b>0.0</b>	<b>0.0</b>	<b>0.0</b>	<b>0.0</b>
h1) Fondo General de Participaciones			0.0			0.0
h2) Fondo de Fomento Municipal			0.0			0.0
h3) Fondo de Fiscalización y Recaudación			0.0			0.0
h4) Fondo de Compensación			0.0			0.0
h5) Fondo de Extracción de Hidrocarburos			0.0			0.0
h6) Impuesto Especial Sobre Producción y Servicios			0.0			0.0
h7) 0.136% de la Recaudación Federal Participable			0.0			0.0
h8) 3.17% Sobre Extracción de Petróleo			0.0			0.0
h9) Gasolinas y Diésel			0.0			0.0
h10) Fondo del Impuesto Sobre la Renta			0.0			0.0
h11) Fondo de Estabilización de los Ingresos de las Entidades Federativas			0.0			0.0
I. Incentivos Derivados de la Colaboración Fiscal (I=i1+i2+i3+i4+i5)	0.0	0.0	0.0	0.0	0.0	0.0
i1) Tenencia o Uso de Vehículos			0.0			0.0
i2) Fondo de Compensación ISAN			0.0			0.0
i3) Impuesto Sobre Automóviles Nuevos			0.0			0.0
i4) Fondo de Compensación de Repecos-Intermedios			0.0			0.0
i5) Otros Incentivos Económicos			0.0			0.0
<b>J. Transferencias</b>	<b>9,233.2</b>	<b>-249.8</b>	<b>8,983.4</b>	<b>8,554.4</b>	<b>8,554.4</b>	<b>-678.8</b>
K. Convenios	0.0	0.0	0.0	0.0	0.0	0.0
k1) Otros Convenios y Subsidios			0.0			0.0
<b>L. Otros Ingresos de Libre Disposición (L=l1+l2)</b>	<b>0.0</b>	<b>0.0</b>	<b>0.0</b>	<b>0.0</b>	<b>0.0</b>	<b>0.0</b>
l1) Participaciones en Ingresos Locales			0.0			0.0
l2) Otros Ingresos de Libre Disposición			0.0			0.0
<b>I. Total de Ingresos de Libre Disposición (I=A+B+C+D+E+F+G+H+I+J+K+L)</b>	<b>9,693.1</b>	<b>-249.8</b>	<b>9,443.3</b>	<b>9,057.5</b>	<b>9,057.5</b>	<b>-635.6</b>
<b>Ingresos Excedentes de Ingresos de Libre Disposición</b>			<b>0.0</b>			<b>0.0</b>
<b>Transferencias Federales Etiquetadas</b>			<b>0.0</b>			<b>0.0</b>
<b>A. Aportaciones (A=a1+a2+a3+a4+a5+a6+a7+a8)</b>	<b>0.0</b>	<b>0.0</b>	<b>0.0</b>	<b>0.0</b>	<b>0.0</b>	<b>0.0</b>
a1) Fondo de Aportaciones para la Nómina Educativa y Gasto Operativo			0.0			0.0
a2) Fondo de Aportaciones para los Servicios de Salud			0.0			0.0
a3) Fondo de Aportaciones para la Infraestructura Social			0.0			0.0
a4) Fondo de Aportaciones para el Fortalecimiento de los Municipios y de las Demarcaciones Territoriales del Distrito Federal			0.0			0.0
a5) Fondo de Aportaciones Múltiples			0.0			0.0
a6) Fondo de Aportaciones para la Educación Tecnológica y de Adultos			0.0			0.0
a7) Fondo de Aportaciones para la Seguridad Pública de los Estados y del Distrito Federal			0.0			0.0
a8) Fondo de Aportaciones para el Fortalecimiento de las Entidades Federativas			0.0			0.0
<b>B. Convenios (B=b1+b2+b3+b4)</b>	<b>0.0</b>	<b>0.0</b>	<b>0.0</b>	<b>0.0</b>	<b>0.0</b>	<b>0.0</b>
b1) Convenios de Protección Social en Salud			0.0			0.0
b2) Convenios de Descentralización			0.0			0.0
b3) Convenios de Reasignación			0.0			0.0
b4) Otros Convenios y Subsidios			0.0			0.0
<b>C. Fondos Distintos de Aportaciones (C=c1+c2)</b>	<b>0.0</b>	<b>0.0</b>	<b>0.0</b>	<b>0.0</b>	<b>0.0</b>	<b>0.0</b>
c1) Fondo para Entidades Federativas y Municipios Productores de Hidrocarburos			0.0			0.0
c2) Fondo Minero			0.0			0.0
D. Transferencias, Subsidios y Subvenciones, y Pensiones y Jubilaciones			0.0			0.0
E. Otras Transferencias Federales Etiquetadas			0.0			0.0
<b>II. Total de Transferencias Federales Etiquetadas (II = A + B + C + D + E)</b>	<b>0.0</b>	<b>0.0</b>	<b>0.0</b>	<b>0.0</b>	<b>0.0</b>	<b>0.0</b>
<b>III. Ingresos Derivados de Financiamientos (III = A)</b>	<b>0.0</b>	<b>2,004.4</b>	<b>2,004.4</b>	<b>2,266.4</b>	<b>2,266.4</b>	<b>2,266.4</b>
A. Ingresos Derivados de Financiamientos		2,004.4	2,004.4	2,266.4	2,266.4	2,266.4
<b>IV. Total de Ingresos (IV = I + II + III)</b>	<b>9,693.1</b>	<b>1,754.6</b>	<b>11,447.7</b>	<b>11,323.9</b>	<b>11,323.9</b>	<b>1,630.8</b>
<b>Datos Informativos</b>						
1. Ingresos Derivados de Financiamientos con Fuente de Pago de Ingresos de Libre Disposición			0.0			0.0
2. Ingresos Derivados de Financiamientos con Fuente de Pago de Transferencias Federales Etiquetadas			0.0			0.0
<b>3. Ingresos Derivados de Financiamientos (3 = 1 + 2)</b>	<b>0.0</b>	<b>0.0</b>	<b>0.0</b>	<b>0.0</b>	<b>0.0</b>	<b>0.0</b>

CUENTA PÚBLICA DEL GOBIERNO, ORGANISMOS AUXILIARES Y AUTÓNOMOS DEL ESTADO DE MÉXICO 2022

Instituto Mexiquense para la Protección e Integración al Desarrollo de las Personas con Discapacidad Estado Analítico del Ejercicio del Presupuesto de Egresos Detallado Clasificación por Objeto del Gasto (Capítulo y Concepto) Del 1 de Enero al 31 de Diciembre de 2022 (Miles de Pesos)						
Concepto	Egresos					Subejercicio
	Aprobado	Ampliaciones/ (Reducciones)	Modificado	Devengado	Pagado	
<b>I. Gasto No Etiquetado (I=A+B+C+D+E+F+G+H+I)</b>	<b>9,693.1</b>	<b>1,754.6</b>	<b>11,447.7</b>	<b>8,844.8</b>	<b>8,638.6</b>	<b>2,602.9</b>
<b>A. Servicios Personales (A=a1+a2+a3+a4+a5+a6+a7)</b>	<b>5,961.6</b>	<b>0.0</b>	<b>5,961.6</b>	<b>5,250.1</b>	<b>5,250.1</b>	<b>701.5</b>
a1) Remuneraciones al Personal de Carácter Permanente	2,617.6	-14.9	2,602.7	2,387.7	2,387.7	215.0
a2) Remuneraciones al Personal de Carácter Transitorio	72.6	-54.6	18.0	11.9	11.9	6.1
a3) Remuneraciones Adicionales y Especiales	2,128.5	-69.6	2,058.9	1,918.2	1,918.2	140.7
a4) Seguridad Social	762.5	210.9	973.4	817.6	817.6	155.8
a5) Otras Prestaciones Sociales y Económicas	370.4	-71.8	298.6	114.7	114.7	183.9
a6) Previsiones	0.0	0.0	0.0	0.0	0.0	0.0
a7) Pago de Estímulos a Servidores Públicos			0.0			0.0
<b>B. Materiales y Suministros (B=b1+b2+b3+b4+b5+b6+b7+b8+b9)</b>	<b>703.1</b>	<b>-92.6</b>	<b>610.5</b>	<b>391.9</b>	<b>391.9</b>	<b>218.6</b>
b1) Materiales de Administración, Emisión de Documentos y Artículos Oficiales	233.9	8.8	242.7	207.0	207.0	35.7
b2) Alimentos y Utensilios	12.8	-7.0	5.8	4.9	4.9	0.9
b3) Materias Primas y Materiales de Producción y Comercialización	0.0	0.0	0.0	0.0	0.0	0.0
b4) Materiales y Artículos de Construcción y de Reparación	160.2	3.3	163.5	91.2	91.2	72.3
b5) Productos Químicos, Farmacéuticos y de Laboratorio	11.4	-5.6	5.8	5.8	5.8	0.0
b6) Combustibles, Lubricantes y Aditivos	69.4	-2.7	66.7	60.9	60.9	5.8
b7) Vestuario, Blancos, Prendas de Protección y Artículos Deportivos	124.6	-60.9	63.7	9.7	9.7	54.0
b8) Materiales y Suministros Para Seguridad	0.0	0.0	0.0	0.0	0.0	0.0
b9) Herramientas, Refacciones y Accesorios Menores	90.8	-28.5	62.3	12.4	12.4	49.9
<b>C. Servicios Generales (C=c1+c2+c3+c4+c5+c6+c7+c8+c9)</b>	<b>3,038.4</b>	<b>352.9</b>	<b>3,391.3</b>	<b>2,861.6</b>	<b>2,656.4</b>	<b>529.7</b>
c1) Servicios Básicos	113.0	0.4	113.4	31.9	31.9	81.5
c2) Servicios de Arrendamiento	1,756.2	119.2	1,875.4	1,702.2	1,635.1	173.2
c3) Servicios Profesionales, Científicos, Técnicos y Otros Servicios	450.1	94.1	544.2	439.8	368.4	104.4
c4) Servicios Financieros, Bancarios y Comerciales	41.9	-1.7	40.2	0.0	0.0	40.2
c5) Servicios de Instalación, Reparación, Mantenimiento y Conservación	179.9	172.3	352.2	309.7	251.0	42.5
c6) Servicios de Comunicación Social y Publicidad	0.0	33.5	33.5	19.8	19.8	13.7
c7) Servicios de Traslado y Viáticos	54.1	-37.0	17.1	7.4	7.4	9.7
c8) Servicios Oficiales	148.7	24.8	173.5	173.5	164.5	0.0
c9) Otros Servicios Generales	294.5	-52.7	241.8	177.3	177.3	64.5
<b>D. Transferencias, Asignaciones, Subsidios y Otras Ayudas (D=d1+d2+d3+d4+d5+d6+d7+d8+d9)</b>	<b>0.0</b>	<b>0.0</b>	<b>0.0</b>	<b>0.0</b>	<b>0.0</b>	<b>0.0</b>
d1) Transferencias Internas y Asignaciones al Sector Público			0.0			0.0
d2) Transferencias al Resto del Sector Público			0.0			0.0
d3) Subsidios y Subvenciones			0.0			0.0
d4) Ayudas Sociales			0.0			0.0
d5) Pensiones y Jubilaciones			0.0			0.0
d6) Transferencias a Fideicomisos, Mandatos y Otros Análogos			0.0			0.0
d7) Transferencias a la Seguridad Social			0.0			0.0
d8) Donativos			0.0			0.0
d9) Transferencias al Exterior			0.0			0.0
<b>E. Bienes Muebles, Inmuebles e Intangibles (E=e1+e2+e3+e4+e5+e6+e7+e8+e9)</b>	<b>0.0</b>	<b>1,489.9</b>	<b>1,489.9</b>	<b>341.2</b>	<b>341.2</b>	<b>1,148.7</b>
e1) Mobiliario y Equipo de Administración		323.2	323.2	323.2	323.2	0.0
e2) Mobiliario y Equipo Educativo y Recreativo		67.0	67.0	18.0	18.0	49.0
e3) Equipo e Instrumental Médico y de Laboratorio		1,099.7	1,099.7	0.0	0.0	1,099.7
e4) Vehículos y Equipo de Transporte			0.0			0.0
e5) Equipo de Defensa y Seguridad			0.0			0.0
e6) Maquinaria, Otros Equipos y Herramientas			0.0			0.0
e7) Activos Biológicos			0.0			0.0
e8) Bienes Inmuebles			0.0			0.0
e9) Activos Intangibles			0.0			0.0
<b>F. Inversión Pública (F=f1+f2+f3)</b>	<b>0.0</b>	<b>0.0</b>	<b>0.0</b>	<b>0.0</b>	<b>0.0</b>	<b>0.0</b>
f1) Obra Pública en Bienes de Dominio Público			0.0			0.0
f2) Obra Pública en Bienes Propios			0.0			0.0
f3) Proyectos Productivos y Acciones de Fomento			0.0			0.0
<b>G. Inversiones Financieras y Otras Provisiones (G=g1+g2+g3+g4+g5+g6+g7)</b>	<b>0.0</b>	<b>0.0</b>	<b>0.0</b>	<b>0.0</b>	<b>0.0</b>	<b>0.0</b>
g1) Inversiones Para el Fomento de Actividades Productivas			0.0			0.0
g2) Acciones y Participaciones de Capital			0.0			0.0
g3) Compra de Títulos y Valores			0.0			0.0
g4) Concesión de Préstamos			0.0			0.0
g5) Inversiones en Fideicomisos, Mandatos y Otros Análogos			0.0			0.0
Fideicomiso de Desastres Naturales (Informativo)			0.0			0.0
g6) Otras Inversiones Financieras			0.0			0.0
g7) Provisiones para Contingencias y Otras Erogaciones Especiales			0.0			0.0
<b>H. Participaciones y Aportaciones (H=h1+h2+h3)</b>	<b>0.0</b>	<b>0.0</b>	<b>0.0</b>	<b>0.0</b>	<b>0.0</b>	<b>0.0</b>
h1) Participaciones			0.0			0.0
h2) Aportaciones			0.0			0.0
h3) Convenios			0.0			0.0
<b>I. Deuda Pública (I=i1+i2+i3+i4+i5+i6+i7)</b>	<b>0.0</b>	<b>4.4</b>	<b>4.4</b>	<b>0.0</b>	<b>0.0</b>	<b>4.4</b>
i1) Amortización de la Deuda Pública			0.0			0.0
i2) Intereses de la Deuda Pública			0.0			0.0
i3) Comisiones de la Deuda Pública			0.0			0.0
i4) Gastos de la Deuda Pública			0.0			0.0
i5) Costo por Coberturas			0.0			0.0
i6) Apoyos Financieros			0.0			0.0
<b>I7) Adeudos de Ejercicios Fiscales Anteriores (ADEFAS)</b>		<b>4.4</b>	<b>4.4</b>	<b>0.0</b>	<b>0.0</b>	<b>4.4</b>

IMPIDPD

Concepto	Egresos					Subejercicio
	Aprobado	Ampliaciones/ (Reducciones)	Modificado	Devengado	Pagado	
<b>II. Gasto Etiquetado (II=A+B+C+D+E+F+G+H+I)</b>	0.0	0.0	0.0	0.0	0.0	0.0
<b>A. Servicios Personales (A=a1+a2+a3+a4+a5+a6+a7)</b>	0.0	0.0	0.0	0.0	0.0	0.0
a1) Remuneraciones al Personal de Carácter Permanente			0.0			0.0
a2) Remuneraciones al Personal de Carácter Transitorio			0.0			0.0
a3) Remuneraciones Adicionales y Especiales			0.0			0.0
a4) Seguridad Social			0.0			0.0
a5) Otras Prestaciones Sociales y Económicas			0.0			0.0
a6) Previsiones			0.0			0.0
a7) Pago de Estímulos a Servidores Públicos			0.0			0.0
<b>B. Materiales y Suministros (B=b1+b2+b3+b4+b5+b6+b7+b8+b9)</b>	0.0	0.0	0.0	0.0	0.0	0.0
b1) Materiales de Administración, Emisión de Documentos y Artículos Oficiales			0.0			0.0
b2) Alimentos y Utensilios			0.0			0.0
b3) Materias Primas y Materiales de Producción y Comercialización			0.0			0.0
b4) Materiales y Artículos de Construcción y de Reparación			0.0			0.0
b5) Productos Químicos, Farmacéuticos y de Laboratorio			0.0			0.0
b6) Combustibles, Lubrificantes y Aditivos			0.0			0.0
b7) Vestuario, Blancos, Prendas de Protección y Artículos Deportivos			0.0			0.0
b8) Materiales y Suministros Para Seguridad			0.0			0.0
b9) Herramientas, Refacciones y Accesorios Menores			0.0			0.0
<b>C. Servicios Generales (C=c1+c2+c3+c4+c5+c6+c7+c8+c9)</b>	0.0	0.0	0.0	0.0	0.0	0.0
c1) Servicios Básicos			0.0			0.0
c2) Servicios de Arrendamiento			0.0			0.0
c3) Servicios Profesionales, Científicos, Técnicos y Otros Servicios			0.0			0.0
c4) Servicios Financieros, Bancarios y Comerciales			0.0			0.0
c5) Servicios de Instalación, Reparación, Mantenimiento y Conservación			0.0			0.0
c6) Servicios de Comunicación Social y Publicidad			0.0			0.0
c7) Servicios de Traslado y Viáticos			0.0			0.0
c8) Servicios Oficiales			0.0			0.0
c9) Otros Servicios Generales			0.0			0.0
<b>D. Transferencias, Asignaciones, Subsidios y Otras Ayudas (D=d1+d2+d3+d4+d5+d6+d7+d8+d9)</b>	0.0	0.0	0.0	0.0	0.0	0.0
d1) Transferencias Internas y Asignaciones al Sector Público			0.0			0.0
d2) Transferencias al Resto del Sector Público			0.0			0.0
d3) Subsidios y Subvenciones			0.0			0.0
d4) Ayudas Sociales			0.0			0.0
d5) Pensiones y Jubilaciones			0.0			0.0
d6) Transferencias a Fideicomisos, Mandatos y Otros Análogos			0.0			0.0
d7) Transferencias a la Seguridad Social			0.0			0.0
d8) Donativos			0.0			0.0
d9) Transferencias al Exterior			0.0			0.0
<b>E. Bienes Muebles, Inmuebles e Intangibles (E=e1+e2+e3+e4+e5+e6+e7+e8+e9)</b>	0.0	0.0	0.0	0.0	0.0	0.0
e1) Mobiliario y Equipo de Administración			0.0			0.0
e2) Mobiliario y Equipo Educativo y Recreativo			0.0			0.0
e3) Equipo e Instrumental Médico y de Laboratorio			0.0			0.0
e4) Vehículos y Equipo de Transporte			0.0			0.0
e5) Equipo de Defensa y Seguridad			0.0			0.0
e6) Maquinaria, Otros Equipos y Herramientas			0.0			0.0
e7) Activos Biológicos			0.0			0.0
e8) Bienes Inmuebles			0.0			0.0
e9) Activos Intangibles			0.0			0.0
<b>F. Inversión Pública (F=f1+f2+f3)</b>	0.0	0.0	0.0	0.0	0.0	0.0
f1) Obra Pública en Bienes de Dominio Público			0.0			0.0
f2) Obra Pública en Bienes Propios			0.0			0.0
f3) Proyectos Productivos y Acciones de Fomento			0.0			0.0
<b>G. Inversiones Financieras y Otras Provisiones (G=g1+g2+g3+g4+g5+g6+g7)</b>	0.0	0.0	0.0	0.0	0.0	0.0
g1) Inversiones Para el Fomento de Actividades Productivas			0.0			0.0
g2) Acciones y Participaciones de Capital			0.0			0.0
g3) Compra de Títulos y Valores			0.0			0.0
g4) Concesión de Préstamos			0.0			0.0
g5) Inversiones en Fideicomisos, Mandatos y Otros Análogos			0.0			0.0
Fideicomiso de Desastres Naturales (Informativo)			0.0			0.0
g6) Otras Inversiones Financieras			0.0			0.0
g7) Provisiones para Contingencias y Otras Erogaciones Especiales			0.0			0.0
<b>H. Participaciones y Aportaciones (H=h1+h2+h3)</b>	0.0	0.0	0.0	0.0	0.0	0.0
h1) Participaciones			0.0			0.0
h2) Aportaciones			0.0			0.0
h3) Convenios			0.0			0.0
<b>I. Deuda Pública (I=i1+i2+i3+i4+i5+i6+i7)</b>	0.0	0.0	0.0	0.0	0.0	0.0
i1) Amortización de la Deuda Pública			0.0			0.0
i2) Intereses de la Deuda Pública			0.0			0.0
i3) Comisiones de la Deuda Pública			0.0			0.0
i4) Gastos de la Deuda Pública			0.0			0.0
i5) Costo por Coberturas			0.0			0.0
i6) Apoyos Financieros			0.0			0.0
i7) Adeudos de Ejercicios Fiscales Anteriores (ADEFAS)			0.0			0.0
<b>III. Total de Egresos (III = I + II)</b>	9,693.1	1,754.6	11,447.7	8,844.8	8,638.6	2,602.9

Instituto Mexiquense para la Protección e Integración al Desarrollo de las Personas con Discapacidad Estado Analítico del Ejercicio del Presupuesto de Egresos Detallado Clasificación Administrativa Del 1 de Enero al 31 de Diciembre de 2022 (Miles de Pesos)						
Concepto (c)	Egresos					Subejercicio
	Aprobado	Ampliaciones/ (Reducciones)	Modificado	Devengado	Pagado	
<b>I. Gasto No Etiquetado (I=A+B+C+D+E+F+G+H)</b>	9,693.1	1,754.6	11,447.7	8,844.8	8,638.6	2,602.9
Instituto Mexiquense para la Protección e Integración al Desarrollo de las Personas con Discapacidad (208C08000)	9,693.1	1,754.6	11,447.7	8,844.8	8,638.6	2,602.9
<b>II. Gasto Etiquetado (II=A+B+C+D+E+F+G+H)</b>	0.0	0.0	0.0	0.0	0.0	0.0
Instituto Mexiquense para la Protección e Integración al Desarrollo de las Personas con Discapacidad (208C08000)			0.0			0.0
<b>III. Total de Egresos (III = I + II)</b>	9,693.1	1,754.6	11,447.7	8,844.8	8,638.6	2,602.9



IMPIDPD

Instituto Mexiquense para la Protección e Integración al Desarrollo de las Personas con Discapacidad Estado Analítico del Ejercicio del Presupuesto de Egresos Detallado Clasificación Funcional (Finalidad y Función) Del 1 de Enero al 31 de Diciembre de 2022 (Miles de Pesos)						
Concepto (c)	Egresos					Subejercicio (e)
	Aprobado (d)	Ampliaciones/ (Reducciones)	Modificado	Devengado	Pagado	
<b>I. Gasto No Etiquetado (I=A+B+C+D)</b>	<b>9,693.1</b>	<b>1,754.6</b>	<b>11,447.7</b>	<b>8,844.8</b>	<b>8,638.6</b>	<b>2,602.9</b>
<b>A. Gobierno (A=a1+a2+a3+a4+a5+a6+a7+a8)</b>	<b>0.0</b>	<b>0.0</b>	<b>0.0</b>	<b>0.0</b>	<b>0.0</b>	<b>0.0</b>
a1) Legislación			0.0			0.0
a2) Justicia			0.0			0.0
a3) Coordinación de la Política de Gobierno			0.0			0.0
a4) Relaciones Exteriores			0.0			0.0
a5) Asuntos Financieros y Hacendarios			0.0			0.0
a6) Seguridad Nacional			0.0			0.0
a7) Asuntos de Orden Público y de Seguridad Interior			0.0			0.0
a8) Otros Servicios Generales			0.0			0.0
<b>B. Desarrollo Social (B=b1+b2+b3+b4+b5+b6+b7)</b>	<b>9,693.1</b>	<b>1,750.2</b>	<b>11,443.3</b>	<b>8,844.8</b>	<b>8,638.6</b>	<b>2,598.5</b>
b1) Protección Ambiental			0.0			0.0
b2) Vivienda y Servicios a la Comunidad			0.0			0.0
b3) Salud			0.0			0.0
b4) Recreación, Cultura y Otras Manifestaciones Sociales			0.0			0.0
b5) Educación			0.0			0.0
b6) Protección Social	9,693.1	1,750.2	11,443.3	8,844.8	8,638.6	2,598.5
b7) Otros Asuntos Sociales			0.0			0.0
<b>C. Desarrollo Económico (C=c1+c2+c3+c4+c5+c6+c7+c8+c9)</b>	<b>0.0</b>	<b>0.0</b>	<b>0.0</b>	<b>0.0</b>	<b>0.0</b>	<b>0.0</b>
c1) Asuntos Económicos, Comerciales y Laborales en General			0.0			0.0
c2) Agropecuaria, Silvicultura, Pesca y Caza			0.0			0.0
c3) Combustibles y Energía			0.0			0.0
c4) Minería, Manufacturas y Construcción			0.0			0.0
c5) Transporte			0.0			0.0
c6) Comunicaciones			0.0			0.0
c7) Turismo			0.0			0.0
c8) Ciencia, Tecnología e Innovación			0.0			0.0
c9) Otras Industrias y Otros Asuntos Económicos			0.0			0.0
<b>D. Otras No Clasificadas en Funciones Anteriores (D=d1+d2+d3+d4)</b>	<b>0.0</b>	<b>4.4</b>	<b>4.4</b>	<b>0.0</b>	<b>0.0</b>	<b>4.4</b>
d1) Transacciones de la Deuda Pública / Costo Financiero de la Deuda			0.0			0.0
d2) Transferencias, Participaciones y Aportaciones Entre Diferentes Niveles y Órdenes de Gobierno			0.0			0.0
d3) Saneamiento del Sistema Financiero			0.0			0.0
d4) Adeudos de Ejercicios Fiscales Anteriores		4.4	4.4			4.4
<b>II. Gasto Etiquetado (II=A+B+C+D)</b>	<b>0.0</b>	<b>0.0</b>	<b>0.0</b>	<b>0.0</b>	<b>0.0</b>	<b>0.0</b>
<b>A. Gobierno (A=a1+a2+a3+a4+a5+a6+a7+a8)</b>	<b>0.0</b>	<b>0.0</b>	<b>0.0</b>	<b>0.0</b>	<b>0.0</b>	<b>0.0</b>
a1) Legislación			0.0			0.0
a2) Justicia			0.0			0.0
a3) Coordinación de la Política de Gobierno			0.0			0.0
a4) Relaciones Exteriores			0.0			0.0
a5) Asuntos Financieros y Hacendarios			0.0			0.0
a6) Seguridad Nacional			0.0			0.0
a7) Asuntos de Orden Público y de Seguridad Interior			0.0			0.0
a8) Otros Servicios Generales			0.0			0.0
<b>B. Desarrollo Social (B=b1+b2+b3+b4+b5+b6+b7)</b>	<b>0.0</b>	<b>0.0</b>	<b>0.0</b>	<b>0.0</b>	<b>0.0</b>	<b>0.0</b>
b1) Protección Ambiental			0.0			0.0
b2) Vivienda y Servicios a la Comunidad			0.0			0.0
b3) Salud			0.0			0.0
b4) Recreación, Cultura y Otras Manifestaciones Sociales			0.0			0.0
b5) Educación			0.0			0.0
b6) Protección Social			0.0			0.0
b7) Otros Asuntos Sociales			0.0			0.0
<b>C. Desarrollo Económico (C=c1+c2+c3+c4+c5+c6+c7+c8+c9)</b>	<b>0.0</b>	<b>0.0</b>	<b>0.0</b>	<b>0.0</b>	<b>0.0</b>	<b>0.0</b>
c1) Asuntos Económicos, Comerciales y Laborales en General			0.0			0.0
c2) Agropecuaria, Silvicultura, Pesca y Caza			0.0			0.0
c3) Combustibles y Energía			0.0			0.0
c4) Minería, Manufacturas y Construcción			0.0			0.0
c5) Transporte			0.0			0.0
c6) Comunicaciones			0.0			0.0
c7) Turismo			0.0			0.0
c8) Ciencia, Tecnología e Innovación			0.0			0.0
c9) Otras Industrias y Otros Asuntos Económicos			0.0			0.0
<b>D. Otras No Clasificadas en Funciones Anteriores (D=d1+d2+d3+d4)</b>	<b>0.0</b>	<b>0.0</b>	<b>0.0</b>	<b>0.0</b>	<b>0.0</b>	<b>0.0</b>
d1) Transacciones de la Deuda Pública / Costo Financiero de la Deuda			0.0			0.0
d2) Transferencias, Participaciones y Aportaciones Entre Diferentes Niveles y Órdenes de Gobierno			0.0			0.0
d3) Saneamiento del Sistema Financiero			0.0			0.0
d4) Adeudos de Ejercicios Fiscales Anteriores			0.0			0.0
<b>III. Total de Egresos (III = I + II)</b>	<b>9,693.1</b>	<b>1,754.6</b>	<b>11,447.7</b>	<b>8,844.8</b>	<b>8,638.6</b>	<b>2,602.9</b>

**Instituto Mexiquense para la Protección e Integración al Desarrollo de las Personas con Discapacidad**  
**Estado Analítico del Ejercicio del Presupuesto de Egresos Detallado**  
**Clasificación de Servicios Personales por Categoría**  
**Del 1 de Enero al 31 de Diciembre de 2022**  
**(Miles de Pesos)**

Concepto (c)	Egresos					Subejercicio
	Aprobado	Ampliaciones/ (Reducciones)	Modificado	Devengado	Pagado	
<b>I. Gasto No Etiquetado (I=A+B+C+D+E+F)</b>	<b>5,951.6</b>	<b>0.0</b>	<b>5,951.6</b>	<b>5,250.1</b>	<b>5,250.1</b>	<b>701.5</b>
A. Personal Administrativo y de Servicio Público			0.0			0.0
B. Magisterio			0.0			0.0
<b>C. Servicios de Salud (C=c1+c2)</b>	<b>5,951.6</b>	<b>0.0</b>	<b>5,951.6</b>	<b>5,250.1</b>	<b>5,250.1</b>	<b>701.5</b>
c1) Personal Administrativo	5,951.6	0.0	5,951.6	5,250.1	5,250.1	701.5
c2) Personal Médico, Paramédico y afín			0.0			0.0
D. Seguridad Pública			0.0			0.0
<b>E. Gastos asociados a la Implementación de nuevas leyes federales o reformas a las mismas (E = e1 + e2)</b>	<b>0.0</b>	<b>0.0</b>	<b>0.0</b>	<b>0.0</b>	<b>0.0</b>	<b>0.0</b>
e1) Nombre del Programa o Ley 1			0.0			0.0
e2) Nombre del Programa o Ley 2			0.0			0.0
F. Sentencias laborales definitivas			0.0			0.0
<b>II. Gasto Etiquetado (II=A+B+C+D+E+F)</b>	<b>0.0</b>	<b>0.0</b>	<b>0.0</b>	<b>0.0</b>	<b>0.0</b>	<b>0.0</b>
A. Personal Administrativo y de Servicio Público			0.0			0.0
B. Magisterio			0.0			0.0
<b>C. Servicios de Salud (C=c1+c2)</b>	<b>0.0</b>	<b>0.0</b>	<b>0.0</b>	<b>0.0</b>	<b>0.0</b>	<b>0.0</b>
c1) Personal Administrativo			0.0			0.0
c2) Personal Médico, Paramédico y afín			0.0			0.0
D. Seguridad Pública			0.0			0.0
<b>E. Gastos asociados a la Implementación de nuevas leyes federales o reformas a las mismas (E = e1 + e2)</b>	<b>0.0</b>	<b>0.0</b>	<b>0.0</b>	<b>0.0</b>	<b>0.0</b>	<b>0.0</b>
e1) Nombre del Programa o Ley 1			0.0			0.0
e2) Nombre del Programa o Ley 2			0.0			0.0
F. Sentencias laborales definitivas			0.0			0.0
<b>III. Total del Gasto en Servicios Personales (III = I + II)</b>	<b>5,951.6</b>	<b>0.0</b>	<b>5,951.6</b>	<b>5,250.1</b>	<b>5,250.1</b>	<b>701.5</b>