

# INSTITUTO ESTATAL DE ENERGÍA Y CAMBIO CLIMÁTICO

## IEECC



CONTENIDO	PÁGINA
I. INFORMACIÓN CONTABLE	
ESTADO DE SITUACIÓN FINANCIERA	5
ESTADO DE ACTIVIDADES	6
ESTADO DE VARIACIÓN EN LA HACIENDA PÚBLICA	7
ESTADO DE CAMBIOS EN LA SITUACIÓN FINANCIERA	8
ESTADO DE FLUJOS DE EFECTIVO	9
ESTADO ANALÍTICO DEL ACTIVO	10
ESTADO ANALÍTICO DE LA DEUDA Y OTROS PASIVOS	11
INFORME SOBRE PASIVOS CONTINGENTES	12
NOTAS A LOS ESTADOS FINANCIEROS	13
II. INFORMACIÓN PRESUPUESTARIA	27
III. INFORMACIÓN PROGRAMÁTICA	45
IV. ANEXOS ESTABLECIDOS EN DIFERENTES ORDENAMIENTOS	53
V. FORMATOS PARA EL CUMPLIMIENTO DE LA LEY DE DISCIPLINA FINANCIERA DE LAS ENTIDADES FEDERATIVAS Y LOS MUNICIPIOS	57



IEECC

Instituto Estatal de Energía y Cambio Climático  
Estado de Situación Financiera  
Al 31 de Diciembre de 2022 y 2021  
(Miles de Pesos)

Concepto	Año		Concepto	Año	
	2022	2021		2022	2021
<b>ACTIVO</b>			<b>PASIVO</b>		
<b>Activo Circulante</b>			<b>Pasivo Circulante</b>		
Efectivo y Equivalentes	2,478.5	305.4	Cuentas por Pagar a Corto Plazo	3,743.6	190.5
Derechos a Recibir Efectivo o Equivalentes	1.7	7.1	Documentos por Pagar a Corto Plazo		
Derechos a Recibir Bienes o Servicios			Porción a Corto Plazo de la Deuda Pública a Largo Plazo		
Inventarios			Títulos y Valores a Corto Plazo		
Almacenes			Pasivos Diferidos a Corto Plazo		
Estimación por Pérdida o Deterioro de Activos Circulantes			Fondos y Bienes de Terceros en Garantía y/o Administración a Corto Plazo		
Otros Activos Circulantes			Provisiones a Corto Plazo		
			Otros Pasivos a Corto Plazo		
<b>Total de Activos Circulantes</b>	<b>2,480.2</b>	<b>312.5</b>	<b>Total de Pasivos Circulantes</b>	<b>3,743.6</b>	<b>190.5</b>
<b>Activo No Circulante</b>			<b>Pasivo No Circulante</b>		
Inversiones Financieras a Largo Plazo			Cuentas por Pagar a Largo Plazo		
Derechos a Recibir Efectivo o Equivalentes a Largo Plazo			Documentos por Pagar a Largo Plazo		
Bienes Inmuebles, Infraestructura y Construcciones en Proceso			Deuda Pública a Largo Plazo		
Bienes Muebles	1,725.0	1,995.6	Pasivos Diferidos a Largo Plazo		
Activos Intangibles			Fondos y Bienes de Terceros en Garantía y/o en Administración a Largo Plazo		
Depreciación, Deterioro y Amortización Acumulada de Bienes	-845.8	-855.6	Provisiones a Largo Plazo		
Activos Diferidos					
Estimación por Pérdida o Deterioro de Activos no Circulantes			<b>Total de Pasivos No Circulantes</b>	<b>.0</b>	<b>.0</b>
Otros Activos no Circulantes					
			<b>Total del Pasivo</b>	<b>3,743.6</b>	<b>190.5</b>
<b>Total de Activos No Circulantes</b>	<b>879.2</b>	<b>1,140.0</b>	<b>HACIENDA PÚBLICA/ PATRIMONIO</b>		
<b>Total del Activo</b>	<b>3,359.4</b>	<b>1,452.5</b>	<b>Hacienda Pública/Patrimonio Contribuido</b>	<b>506.4</b>	<b>506.4</b>
			Aportaciones	506.4	506.4
			Donaciones de Capital		
			Actualización de la Hacienda Pública / Patrimonio		
			<b>Hacienda Pública/Patrimonio Generado</b>	<b>-890.6</b>	<b>755.6</b>
			Resultados del Ejercicio (Ahorro / Desahorro)	-1,698.7	-2,775.9
			Resultados de Ejercicios Anteriores	808.1	3,531.5
			Revalúos		
			Reservas		
			Rectificaciones de Resultados de Ejercicios Anteriores		
			<b>Exceso o Insuficiencia en la Actualización de la Hacienda Pública/Patrimonio</b>	<b>.0</b>	<b>.0</b>
			Resultado por Posición Monetaria		
			Resultado por Tenencia de Activos no Monetarios		
			<b>Total Hacienda Pública/ Patrimonio</b>	<b>-384.2</b>	<b>1,262.0</b>
			<b>Total del Pasivo y Hacienda Pública / Patrimonio</b>	<b>3,359.4</b>	<b>1,452.5</b>

Instituto Estatal de Energía y Cambio Climático  
Estado de Actividades  
Del 1 de Enero al 31 de Diciembre de 2022 y 2021  
( Mlles de Pesos )

Concepto	2022	2021
<b>INGRESOS Y OTROS BENEFICIOS</b>		
<b>Ingresos de la Gestión</b>	.7	2.2
Impuestos		
Cuotas y Aportaciones de Seguridad Social		
Contribuciones de Mejoras		
Derechos		
Productos	.7	2.2
Aprovechamientos		
Ingresos por Venta de Bienes y Prestación de Servicios		
<b>Participaciones, Aportaciones, Convenios Incentivos Derivados de la Colaboración Fiscal, Fondos Distintos de Aportaciones, Transferencias, Asignaciones, Subsidios y Subvenciones y Pensiones y Jubilaciones</b>	<b>27,262.2</b>	<b>27,201.0</b>
Participaciones, Aportaciones, Convenios, Incentivos Derivados de la Colaboración Fiscal y Fondos Distintos de Aportaciones		
Transferencia, Asignaciones, Subsidios y Subvenciones y Pensiones y Jubilaciones	27,262.2	27,201.0
<b>Otros Ingresos y Beneficios</b>	<b>11.3</b>	<b>189.2</b>
Ingresos Financieros		
Incremento por Variación de Inventarios		
Disminución del Exceso de Estimaciones por Pérdida o Deterioro u Obsolescencia		
Disminución del Exceso de Provisiones		
Otros Ingresos y Beneficios Varios	11.3	189.2
<b>Total de Ingresos y Otros Beneficios</b>	<b>27,274.2</b>	<b>27,392.4</b>
<b>GASTOS Y OTRAS PÉRDIDAS</b>		
<b>Gastos de Funcionamiento</b>	<b>28,637.7</b>	<b>27,201.5</b>
Servicios Personales	21,413.1	21,155.8
Materiales y Suministros	2,052.9	2,635.4
Servicios Generales	5,171.7	3,410.3
<b>Transferencia, Asignaciones, Subsidios y Otras Ayudas</b>	<b>.0</b>	<b>1,601.9</b>
Transferencias Internas y Asignaciones al Sector Público		
Transferencias al Resto del Sector Público		
Subsidios y Subvenciones		
Ayudas Sociales		1,601.9
Pensiones y Jubilaciones		
Transferencias a Fideicomisos, Mandatos y Contratos Análogos		
Transferencias a la Seguridad Social		
Donativos		
Transferencias al Exterior		
<b>Participaciones y Aportaciones</b>	<b>.0</b>	<b>.0</b>
Participaciones		
Aportaciones		
Convenios		
<b>Intereses, Comisiones y Otros Gastos de la Deuda Pública</b>	<b>.0</b>	<b>.0</b>
Intereses de la Deuda Pública		
Comisiones de la Deuda Pública		
Gastos de la Deuda Pública		
Costo por Coberturas		
Apoyos Financieros		
<b>Otros Gastos y Pérdidas Extraordinarias</b>	<b>277.8</b>	<b>1,364.9</b>
Estimaciones, Depreciaciones, Deterioros, Obsolescencia y Amortizaciones	277.8	99.0
Provisiones		
Disminución de Inventarios		
Aumento por Insuficiencia de Estimaciones por Pérdida o Deterioro y Obsolescencia		
Aumento por Insuficiencia de Provisiones		
Otros Gastos		1,265.9
<b>Inversión Pública</b>	<b>57.4</b>	<b>.0</b>
Inversión Pública no Capitalizable	57.4	
<b>Total de Gastos y Otras Pérdidas</b>	<b>28,972.9</b>	<b>30,168.3</b>
<b>Resultados del Ejercicio (Ahorro/Desahorro)</b>	<b>-1,698.7</b>	<b>-2,775.9</b>

Instituto Estatal de Energía y Cambio Climático Estado de Variación en la Hacienda Pública Del 1 de Enero al 31 de Diciembre 2022 y 2021					
Concepto	Hacienda Pública / Patrimonio Contribuido	Hacienda Pública / Patrimonio Generado de Ejercicios Anteriores	Hacienda Pública / Patrimonio Generado del Ejercicio	Exceso o Insuficiencia en la Actualización de la Hacienda Pública / Patrimonio	Total
<b>Hacienda Pública / Patrimonio Contribuido Neto de 2021</b>	506.4				506.4
Aportaciones	506.4				506.4
Donaciones de Capital					0.0
Actualización de la Hacienda Pública/Patrimonio					0.0
<b>Hacienda Pública / Patrimonio Generado Neto de 2021</b>		3,531.5	-2,775.9	0.0	755.6
Resultados del Ejercicio (Ahorro/Desahorro)			-2,775.9		-2,775.9
Resultados de Ejercicios Anteriores		3,531.5			3,531.5
Revalúos					0.0
Reservas					0.0
Rectificaciones de Resultados de Ejercicios Anteriores					0.0
<b>Exceso o Insuficiencia en la Actualización de la Hacienda Pública / Patrimonio Neto de 2021</b>				0.0	0.0
Resultado por Posición Monetaria					0.0
Resultado por Tenencia de Activos no Monetarios					0.0
<b>Hacienda Pública / Patrimonio Neto Final de 2021</b>	506.4	3,531.5	-2,775.9	0.0	1,262.0
<b>Cambios en la Hacienda Pública / Patrimonio Contribuido Neto de 2022</b>	0.0				0.0
Aportaciones					0.0
Donaciones de Capital					0.0
Actualización de la Hacienda Pública/Patrimonio					0.0
<b>Variaciones de la Hacienda Pública / Patrimonio Generado Neto de 2022</b>		-2,723.4	1,077.2		-1,646.2
Resultados del Ejercicio (Ahorro/Desahorro)			-1,698.7		-1,698.7
Resultados de Ejercicios Anteriores		-2,723.4	2,775.9		52.5
Revalúos					0.0
Reservas					0.0
Rectificaciones de Resultados de Ejercicios Anteriores					0.0
<b>Cambios en el Exceso o Insuficiencia en la Actualización de la Hacienda Pública / Patrimonio Neto de 2022</b>				0.0	0.0
Resultado por Posición Monetaria					0.0
Resultado por Tenencia de Activos no Monetarios					0.0
<b>Hacienda Pública / Patrimonio Neto Final de 2022</b>	506.4	808.1	-1,698.7	0.0	-384.2

**Instituto Estatal de Energía y Cambio Climático**  
**Estado de Cambios en la Situación Financiera**  
**Del 1 de Enero al 31 de Diciembre de 2022**  
**(Miles de pesos)**

Concepto	Origen	Aplicación
<b>ACTIVO</b>	<b>276.0</b>	<b>2,182.9</b>
<b>Activo Circulante</b>	<b>5.4</b>	<b>2,173.1</b>
Efectivo y Equivalentes		2,173.1
Derechos a Recibir Efectivo o Equivalentes	5.4	
Derechos a Recibir Bienes o Servicios		
Inventarios		
Almacenes		
Estimación por Pérdida o Deterioro de Activos Circulantes		
Otros Activos Circulantes		
<b>Activo No circulante</b>	<b>270.6</b>	<b>9.8</b>
Inversiones Financieras a Largo Plazo		
Derechos a Recibir Efectivo o Equivalentes a Largo Plazo		
Bienes Inmuebles, Infraestructura y Construcciones en Proceso		
Bienes Muebles	270.6	
Activos Intangibles		
Depreciación, Deterioro y Amortización Acumulada de Bienes		9.8
Activos Diferidos		
Estimación por Pérdida o Deterioro de Activos no Circulantes		
Otros Activos no Circulantes		
<b>PASIVO</b>	<b>3,553.1</b>	<b>.0</b>
<b>Pasivo Circulante</b>	<b>3,553.1</b>	<b>.0</b>
Cuentas por Pagar a Corto Plazo	3,553.1	
Documentos por Pagar a Corto Plazo		
Porción a Corto Plazo de la Deuda Pública a Largo Plazo		
Titulos y Valores a Corto Plazo		
Pasivos Diferidos a Corto Plazo		
Fondos y Bienes de Terceros en Garantía y/o Administración a Corto Plazo		
Provisiones a Corto Plazo		
Otros Pasivos a Corto Plazo		
<b>Pasivo No Circulante</b>	<b>.0</b>	<b>.0</b>
Cuentas por Pagar a Largo Plazo		
Documentos por Pagar a Largo Plazo		
Deuda Pública a Largo Plazo		
Pasivos Diferidos a Largo Plazo		
Fondos y Bienes de Terceros en Garantía y/o en Administración a Largo Plazo		
Provisiones a Largo Plazo		
<b>HACIENDA PÚBLICA/PATRIMONIO</b>	<b>1,077.2</b>	<b>2,723.4</b>
<b>Hacienda Pública/Patrimonio Contribuido</b>	<b>.0</b>	<b>.0</b>
Aportaciones		
Donaciones de Capital		
Actualización de la Hacienda Pública/Patrimonio		
<b>Hacienda Pública/Patrimonio Generado</b>	<b>1,077.2</b>	<b>2,723.4</b>
Resultados del Ejercicio (Ahorro/Desahorro)	1,077.2	
Resultados de Ejercicios Anteriores		2,723.4
Revalúos		
Reservas		
Rectificaciones de Resultados de Ejercicios Anteriores		
<b>Exceso o Insuficiencia en la Actualización de la Hacienda Pública/Patrimonio</b>	<b>.0</b>	<b>.0</b>
Resultado por Posición Monetaria		
Resultado por Tenencia de Activos no Monetarios		



Instituto Estatal de Energía y Cambio Climático  
Estado de Flujos de Efectivo  
Del 1 de Enero al 31 de Diciembre de 2022 y 2021  
( Miles de Pesos )

Concepto	2022	2021
<b>Flujos de Efectivo de las Actividades de Operación</b>		
<b>Origen</b>	<b>27,274.2</b>	<b>27,392.4</b>
Impuestos		
Cuotas y Aportaciones de Seguridad Social		
Contribuciones de Mejoras		
Derechos		
Productos	.7	2.2
Aprovechamientos		
Ingresos por Venta de Bienes y Prestación de Servicios		
Participaciones, Aportaciones, Convenios, Incentivos de la Colaboración Fiscal y Fondos Distintos de Aportaciones		
Transferencias, Asignaciones, Subsidios y Subvenciones, y Pensiones y Jubilaciones	27,262.2	27,201.0
Otros Origenes de Operación	11.3	189.2
<b>Aplicación</b>	<b>28,972.9</b>	<b>30,168.3</b>
Servicios Personales	21,413.1	21,155.8
Materiales y Suministros	2,052.9	2,635.4
Servicios Generales	5,171.7	3,410.3
Transferencias Internas y Asignaciones al Sector Público		
Transferencias al Resto del Sector Público		
Subsidios y Subvenciones		
Ayudas Sociales		1,601.9
Pensiones y Jubilaciones		
Transferencias a Fideicomisos, Mandatos y Contratos Análogos		
Transferencias a la Seguridad Social		
Donativos		
Transferencias al Exterior		
Participaciones		
Aportaciones		
Convenios		
Otras Aplicaciones de Operación	335.2	1,364.9
<b>Flujos Netos de Efectivo por Actividades de Operación</b>	<b>-1,698.7</b>	<b>-2,775.9</b>
<b>Flujos de Efectivo de las Actividades de Inversión</b>		
<b>Origen</b>	<b>276.0</b>	<b>179.9</b>
Bienes Inmuebles, Infraestructura y Construcciones en Proceso		
Bienes Muebles	270.6	99.0
Otros Origenes de Inversión	5.4	80.9
<b>Aplicación</b>	<b>9.8</b>	<b>555.1</b>
Bienes Inmuebles, Infraestructura y Construcciones en Proceso		
Bienes Muebles		555.1
Otras Aplicaciones de Inversión	9.8	
<b>Flujos Netos de Efectivo por Actividades de Inversión</b>	<b>266.2</b>	<b>-375.2</b>
<b>Flujo de Efectivo de las Actividades de Financiamiento</b>		
<b>Origen</b>	<b>3,605.6</b>	<b>.0</b>
Endeudamiento Neto		
Interno		
Externo		
Otros Origenes de Financiamiento	3,605.6	
<b>Aplicación</b>	<b>.0</b>	<b>267.3</b>
Servicios de la Deuda		
Interno		
Externo		
Otras Aplicaciones de Financiamiento		267.3
<b>Flujos Netos de Efectivo por Actividades de Financiamiento</b>	<b>3,605.6</b>	<b>-267.3</b>
<b>Incremento/Disminución Neta en el Efectivo y Equivalentes al Efectivo</b>	<b>2,173.1</b>	<b>-3,418.4</b>
<b>Efectivo y Equivalentes al Efectivo al Inicio del Ejercicio</b>	<b>305.4</b>	<b>3,723.8</b>
<b>Efectivo y Equivalentes al Efectivo al Final del Ejercicio</b>	<b>2,478.5</b>	<b>305.4</b>

CUENTA PÚBLICA DEL GOBIERNO, ORGANISMOS AUXILIARES Y AUTÓNOMOS DEL ESTADO DE MÉXICO 2022

Instituto Estatal de Energía y Cambio Climático  
 Estado Analítico del Activo  
 Del 1 de Enero al 31 de Diciembre de 2022  
 (Miles de Pesos)

Concepto	Saldo Inicial	Cargos del Período	Abonos del Período	Saldo Final	Variación del Período
	1	2	3	4 = (1+2-3)	(4-1)
<b>ACTIVO</b>	<b>1,452.5</b>	<b>30,773.8</b>	<b>28,866.9</b>	<b>3,359.4</b>	<b>1,906.9</b>
<b>Activo Circulante</b>	<b>312.5</b>	<b>30,489.3</b>	<b>28,321.6</b>	<b>2,480.2</b>	<b>2,167.7</b>
Efectivo y Equivalentes	305.4	30,460.6	28,287.5	2,478.5	2,173.1
Derechos a Recibir Efectivo o Equivalentes	7.1	28.7	34.1	1.7	-5.4
Derechos a Recibir Bienes o Servicios				.0	.0
Inventarios				.0	.0
Almacenes				.0	.0
Estimación por Pérdida o Deterioro de Activos Circulantes				.0	.0
Otros Activos Circulantes				.0	.0
<b>Activo No Circulante</b>	<b>1,140.0</b>	<b>284.5</b>	<b>545.3</b>	<b>879.2</b>	<b>-260.8</b>
Inversiones Financieras a Largo Plazo				.0	.0
Derechos a Recibir Efectivo o Equivalentes a Largo Plazo				.0	.0
Bienes Inmuebles, Infraestructura y Construcciones en Proceso				.0	.0
Bienes Muebles	1,995.6	16.9	287.5	1,725.0	-270.6
Activos Intangibles				.0	.0
Depreciación, Deterioro y Amortización Acumulada de Bienes	-855.6	267.6	257.8	-845.8	9.8
Activos Diferidos				.0	.0
Estimación por Pérdida o Deterioro de Activos no Circulantes				.0	.0
Otros Activos no Circulantes				.0	.0

Instituto Estatal de Energía y Cambio Climático  
Estado Analítico de la Deuda y Otros Pasivos  
Del 1 de Enero al 31 de Diciembre de 2022  
(Miles de Pesos)

Denominación de las Deudas	Moneda de Contratación	Institución o País Acreedor	Saldo Inicial del Período	Saldo Final del Período
<b>DEUDA PÚBLICA</b>				
<b>Corto Plazo</b>				
<b>Deuda Interna</b>			.0	.0
Instituciones de Crédito				
Títulos y Valores				
Arrendamientos Financieros				
<b>Deuda Externa</b>			.0	.0
Organismos Financieros Internacionales				
Deuda Bilateral				
Títulos y Valores				
Arrendamientos Financieros				
<b>Subtotal a Corto Plazo</b>			<b>.0</b>	<b>.0</b>
<b>Largo Plazo</b>				
<b>Deuda Interna</b>			.0	.0
Instituciones de Crédito				
Títulos y Valores				
Arrendamientos Financieros				
<b>Deuda Externa</b>			.0	.0
Organismos Financieros Internacionales				
Deuda Bilateral				
Títulos y Valores				
Arrendamientos Financieros				
<b>Subtotal a Largo Plazo</b>			<b>.0</b>	<b>.0</b>
<b>Otros Pasivos</b>			<b>190.5</b>	<b>3,743.6</b>
<b>Total de Deuda y Otros Pasivos</b>			<b>190.5</b>	<b>3,743.6</b>

## INFORME SOBRE PASIVOS CONTINGENTES

En cumplimiento a lo dispuesto por los artículos 46, fracción I, inciso f y 52 de la Ley General de Contabilidad Gubernamental con relación al Informe Sobre Pasivos Contingentes, se informa que al 31 de diciembre de 2022 se encuentra en trámite un asunto de índole burocrático, juicio radicado en el Tribunal Estatal de Conciliación y Arbitraje, mismo que está a la espera de que se dicte el laudo correspondiente y así saber la resolución.

Asimismo, se informa que no existe derecho u obligación que sea resultado de litigio alguno que el Instituto esté obligado a pagar.

## NOTAS A LOS ESTADOS FINANCIEROS

### NOTAS DE DESGLOSE

#### 1. ESTADO DE SITUACIÓN FINANCIERA

##### ACTIVO

- **Efectivo y Equivalentes**

El Instituto Estatal de Energía y Cambio Climático mantiene una cuenta bancaria en BBVA, S.A. Institución de Banca Múltiple, Grupo Financiero BBVA; la cual es utilizada para gasto corriente y al 31 de diciembre de 2022 se reportan los siguientes datos en miles de pesos:

CONCEPTO	SALDO AL 31 DE DICIEMBRE DE 2022	SALDO AL 31 DE DICIEMBRE DE 2021
<b>EFFECTIVO</b>		
BBVA, S.A.		
*CTA. 3069	2,478.5	305.4
<b>TOTAL EFECTIVO Y EQUIVALENTE</b>	<b>2,478.5</b>	<b>305.4</b>

\*Cuenta utilizada para Gasto Corriente 2022

\*El Instituto NO maneja inversiones financieras

- **Derecho a Recibir Efectivo y Equivalentes y Bienes o Servicios a Recibir**

El saldo se integra por las siguientes cuentas:

CONCEPTO	SALDO AL 31 DE DICIEMBRE DE 2022	SALDO AL 31 DE DICIEMBRE DE 2021
Cuentas por Cobrar a Corto Plazo	-	-
Deudores Diversos	1.7	1
<b>TOTAL</b>	<b>1.7</b>	<b>7.1</b>

**Deudores Diversos y su antigüedad de saldos.**

Se tiene un importe de 1.7 miles de pesos de Deudores Diversos, integrados de la siguiente manera:

DEUDORES DIVERSOS	SALDO AL 31 DE DICIEMBRE DE 2022	SALDO AL 31 DE DICIEMBRE DE 2021
Olivia Patiño Ramírez		1.7
Elisa Fabiola Cruz Sevilla		2.3
Pablo Patiño Ramírez		3.1
SAT	1.7	
<b>Total</b>	<b>1.7</b>	<b>7.1</b>

DEUDORES DIVERSOS (AL 31 DE DICIEMBRE)	ANTIGÜEDAD				TOTAL
	DE 90 DÍAS	DE 180 DÍAS	MENOR O IGUAL A 365 DÍAS	MAYOR 365 DÍAS	
SAT	1.70				1.70
<b>TOTAL</b>					<b>1.70</b>

- Bienes Muebles, Inmuebles E Intangibles

Al 31 de diciembre de 2022 se integra como sigue:

No.	NOMBRE DE LA CUENTA	31 DE DICIEMBRE DE 2022	31 DE DICIEMBRE DE 2021
1	Mobiliario y Equipo de Oficina	221.3	204.4
2	Equipo de Cómputo	886.1	886.1
3	Mobiliario y Equipo Educativo	7.3	7.3
4	Instrumental Médico y de Laboratorio	8.3	8.3
5	Equipo de Transporte	602.0	889.5
<b>Total, de Bienes Muebles</b>		<b>1,725.0</b>	<b>1,995.6</b>

### Estimaciones y Deterioros

En cumplimiento al Manual Único de Contabilidad Gubernamental para las Dependencias y Entidades Públicas del Gobierno y Municipios del Estado de México, se aplican los porcentajes que establece.

Al 31 de diciembre de 2022 la depreciación acumulada de bienes muebles, se integra de la siguiente manera

IEECC

No.	NOMBRE DE LA CUENTA	31 DE DICIEMBRE DE 2022	31 DE DICIEMBRE DE 2021
1	Mobiliario y Equipo de Oficina	42.1	36.0
2	Equipo de Transporte	393.1	497.3
3	Equipo de Cómputo	400.4	313.7
4	Instrumental Médico y de Laboratorio	5.4	4.6
5	Mobiliario y Equipo Educativo y Recreativo	4.8	4.0
<b>Total Depreciación Acumulada</b>		<b>845.8</b>	<b>855.6</b>

**PASIVO**

**CUENTAS POR PAGAR A CORTO PLAZO**

El saldo al 31 de diciembre de este rubro es de 3 millones 743.6 miles de pesos, los cuales están integrados por las siguientes cuentas:

CUENTAS POR PAGAR A CORTO PLAZO	SALDO AL 31 DE DICIEMBRE DE 2022	SALDO AL 31 DE DICIEMBRE DE 2021
Proveedores por Pagar a Corto Plazo	92.5	60.0
Retenciones y Contribuciones por Pagar a Corto Plazo	63.9	1.6
Otras cuentas por Pagar a Corto Plazo	3,587.2	128.9
<b>TOTAL</b>	<b>3,743.6</b>	<b>190.5</b>

**Proveedores por Pagar a Corto Plazo**

Al 31 de diciembre quedan pendientes de pago los proveedores Donaji Romero Zavala Y Solloa Nexia S. C., sumando la cantidad de 92.5 miles de pesos.

**Retenciones y Contribuciones por Pagar a Corto Plazo**

Al 31 de diciembre quedan pendientes de pago retenciones correspondientes a la segunda quincena de diciembre por concepto de ISSEMYM sumando la cantidad de 63.9 miles de pesos.

**Otras cuentas por Pagar a Corto Plazo**

Al 31 de diciembre quedan pendientes de pago por concepto de: Finiquito a servidor público, GEM por los estímulos y recompensas de fin de año, adeudos por sueldos y salarios, ISSEMYM y GEM Recurso Estatal por la cancelación de recurso recibido para el capítulo 4000; sumando la cantidad de 3 millones 587.2 miles de pesos.

Originando así un total de las Cuentas por Pagar a Corto Plazo de 3 millones 743.6 miles de pesos.

**Antigüedad de Saldos**

CUENTAS POR PAGAR A CORTO PLAZO AL 31 DE DICIEMBRE DE 2022	ANTIGÜEDAD				SUBTOTAL
	HASTA 90 DÍAS	DE 90 A 180 DÍAS	MENOR O IGUAL A 365 DÍAS	MAYOR 365 DÍAS	
<b>Proveedores por Pagar a Corto Plazo</b>					92.5
Donaji Romero Zavala	24.1				
Solloa Nexia S. C.	68.4				
<b>Retenciones y Contribuciones por Pagar a Corto Plazo</b>					63.9
ISSEMYM	63.7				
Seguros Inbursa	0.2				
<b>Otras cuentas por Pagar a Corto Plazo</b>					3,587.2
Alejandro Suarez Sánchez	2.0				
Gobierno del Estado de México por Estímulos y Recompensas de Fin de Año	19.2				
Adeudos por Sueldos y Salarios	365.4				
ISSEMYM	110.6				
Gobierno del Estado de México Recurso Estatal	3,090.0				
<b>TOTAL</b>					<b>3,743.6</b>

## 2. ESTADO DE ACTIVIDADES

Al 31 de diciembre se tiene un ingreso por subsidios y ayudas por 27 millones 262.2 miles de pesos, así como productos por la cantidad de .7 miles de pesos y Otros ingresos por 11.3 miles de pesos; obteniendo un total de ingresos de 27 millones 274.2 miles de pesos.

CONCEPTO	DICIEMBRE 2022	DICIEMBRE 2021
Ingresos de gestión participaciones, aportaciones, transferencias, asignaciones, subsidios y otras ayudas	27,262.2	27,201.0
Estatal	27,262.2	27,201.0
Ingresos Propios		
Utilidades y Rendimientos	0.7	2.2
Otros Ingresos y Beneficios Varios	11.3	189.2
<b>Total Ingresos</b>	<b>27,274.2</b>	<b>27,392.4</b>

## GASTOS Y OTRAS PÉRDIDAS

### Gastos de funcionamiento

Para la operación de este Organismo al mes de diciembre de 2022, se erogaron: 21 millones 413.1 miles de pesos por Servicios Personales; 2 millones 52.9 miles de pesos por Materiales y Suministros y 5 millones 171.7 miles de pesos por conceptos de Servicios Generales, sumando un total de gastos de funcionamiento por 28 millones 637.7 miles de pesos.



### Gastos y otras pérdidas

Para el mes de diciembre este Organismo tiene 277.8 miles de pesos por concepto de depreciación. Originando un total de gastos por 28 millones 972.9 miles de pesos.

CONCEPTO	DICIEMBRE 2022	DICIEMBRE 2021
<b>Gastos de Funcionamiento</b>		
Servicios Personales	21,413.1	21,155.8
Materiales y Suministros	2,052.9	2,635.4
Servicios Generales	5,171.7	3,410.3
<b>Total de Gastos de Funcionamiento</b>	<b>28,637.7</b>	<b>27,201.5</b>
Transferencias y Asignaciones, Subsidios y Otras Ayudas		1,601.9
Bienes Muebles e Intangibles		
Otros Gastos y Pérdidas Extraordinarias	277.8	99.0
Otros Gastos	57.4	1,265.9
<b>Total de Gastos y otras Pérdidas</b>	<b>335.2</b>	<b>2,966.8</b>
<b>TOTAL DE GASTOS</b>	<b>28,972.9</b>	<b>30,168.3</b>

### 3. ESTADO DE VARIACIÓN EN LA HACIENDA PÚBLICA

Al 31 de diciembre del 2022 existe un saldo Neto en la Hacienda Pública / Patrimonio de menos 384.2 miles de pesos.

	Diciembre 2022
Aportaciones	506.4
Resultado del Ejercicio Ahorro/Desahorro	-1,698.7
Resultado de Ejercicios Anteriores	808.1
Revalúo de Bienes Inmuebles	
<b>Total</b>	<b>384.2</b>

### 4. ESTADO DE FLUJOS DE EFECTIVO

Estado de Flujo de Efectivo	Diciembre 2022
Flujos Netos por Actividad de Operación	-1,698.7
Flujos Netos de Efectivo por Actividad de Inversión	266.2
Flujos Netos de Efectivo por Actividad de Financiamiento	3,605.6
Incremento/Disminución Neta en el Efectivo Equivalente al Efectivo	2,173.1
Efectivo y Equivalentes al Efectivo al Inicio del Ejercicio	305.4
Efectivo y Equivalentes al Efectivo al Final del Ejercicio	2,478.5

## 5. CONCILIACIÓN ENTRE LOS INGRESOS PRESUPUESTARIOS Y CONTABLES, ASÍ COMO ENTRE LOS EGRESOS PRESUPUESTARIOS Y LOS GASTOS CONTABLES

Instituto Estatal de Energía y Cambio Climático Conciliación entre los Ingresos Presupuestarios y Contables Correspondiente del 1 de Enero al 31 de Diciembre de 2022 (Miles de Pesos)	
<b>1. Ingresos Presupuestarios</b>	<b>31,323.2</b>
<b>2. Más Ingresos Contables no Presupuestarios</b>	<b>0.0</b>
Ingresos Financieros	
Incremento por Variación de Inventarios	
Disminución del Exceso de Estimaciones por Pérdida o Deterioro u Obsolescencia	
Disminución del Exceso de Provisiones	
Otros Ingresos y Beneficios Varios	
Otros Ingresos Contables no Presupuestarios	
<b>3. Menos Ingresos Presupuestarios no Contables</b>	<b>4,049.0</b>
Aprovechamientos Patrimoniales	
Ingresos Derivados de Financiamientos	3,743.6
Otros Ingresos Presupuestarios no Contables	305.4
<b>4. Ingresos Contables (4 = 1 + 2 - 3)</b>	<b>27,274.2</b>

Instituto Estatal de Energía y Cambio Climático Conciliación entre los Egresos Presupuestarios y los Gastos Contables Correspondiente del 1 de Enero al 31 de Diciembre de 2022 ( Miles de Pesos)	
<b>1.- Total de Egresos Presupuestarios</b>	<b>28,848.5</b>
<b>2.- Menos Egresos Presupuestarios no Contables</b>	<b>153.4</b>
Materias Primas y Materiales de Producción y Comercialización	
Materiales y Suministros	
Mobiliario y Equipo de Administración	17.0
Mobiliario y Equipo Educativo y Recreativo	
Equipo e Instrumental Médico y de Laboratorio	
Vehículos y Equipo de Transporte	
Equipo de Defensa y Seguridad	
Maquinaria, Otros Equipos y Herramientas	
Activos Biológicos	
Bienes Inmuebles	
Activos Intangibles	
Obra Pública en Bienes de Dominio Público	
Obra Pública en Bienes Propios	
Acciones y Participaciones de Capital	
Compra de Títulos y Valores	
Concesión de Préstamos	
Inversiones en Fideicomisos, Mandatos y Otros Análogos	
Provisiones para Contingencias y Otras Erogaciones Especiales	
Amortización de la Deuda Pública	
Adeudos de Ejercicios Fiscales Anteriores (ADEFAS)	136.4
<b>Otros Egresos Presupuestales no Contables</b>	
<b>3. Más Gastos Contables no Presupuestales</b>	<b>277.8</b>
Estimaciones, Depreciaciones, Deterioros, Obsolescencia y Amortizaciones	277.8
Provisiones	
Disminución de Inventarios	
Aumento por Insuficiencia de Estimaciones por Pérdida o Deterioro u Obsolescencia	
Aumento por Insuficiencia de Provisiones	
Otros Gastos	
<b>Otros Gastos Contables no Presupuestales</b>	
<b>4. Total de Gasto Contable (4 = 1 - 2 + 3)</b>	<b>28,972.9</b>

## NOTAS DE MEMORIA (CUENTAS DE ORDEN)

Instituto Estatal de Energía y Cambio Climático		
CUENTAS DE ORDEN CONTABLES		
(Miles de Pesos)		
	<u>2022</u>	<u>2021</u>
<b>CUENTAS DEUDORAS</b>		
No Aplica		
	<u>0.0</u>	<u>0.0</u>
<b>CUENTAS ACREEDORAS</b>		
	<u>0.0</u>	<u>0.0</u>

Instituto Estatal de Energía y Cambio Climático		
CUENTAS DE ORDEN PRESUPUESTALES		
(Miles de Pesos)		
	<u>2022</u>	<u>2021</u>
<b>CUENTAS DEUDORAS</b>		
Ley de Ingresos Estimada	31,040.5	31,681.6
Presupuesto de Egresos por Ejercer de Gastos de Funcionamiento	2,192.0	1,856.5
Presupuesto de Egresos Devengado de Gasto de Funcionamiento	477.1	136.3
Presupuesto de Egresos Pagado de Gastos de Funcionamiento	28,160.6	27,065.2
Presupuesto de Egresos Pagado de Transferencias, Asignaciones, Subsidios y Otras Ayudas		1,601.9
Presupuesto de Egresos por Ejercer de Bienes Muebles, Inmuebles e Intangibles		9.0
Presupuesto de Egresos Pagado de Bienes Muebles, Inmuebles e Intangibles	74.4	555.0
Presupuesto de Egresos por Ejercer de Intereses, Comisiones y Otros Gastos de la Deuda Pública		59.9
Presupuesto de Egresos Pagado de Intereses, Comisiones y Otros Gastos de la Deuda Pública	136.4	397.8
	<u>62,081.0</u>	<u>63,363.2</u>
<b>CUENTAS ACREEDORAS</b>		
Ley de Ingresos por Ejecutar	-282.7	930.3
Ley de Ingresos Recaudada	31,323.2	30,751.3
Presupuesto de Egresos Aprobado de Gastos de Funcionamiento	30,829.7	29,058.0
Presupuesto de Egresos Aprobado de Transferencias, Asignaciones, Subsidios y Otras Ayudas		1,601.9
Presupuesto de Egresos Aprobado de Intereses, Comisiones y Otros Gastos de la Deuda Pública	136.4	457.7
Presupuesto de Egresos Aprobado de Bienes Muebles, Inmuebles e Intangibles	74.4	564.0
	<u>62,081.0</u>	<u>63,363.2</u>

## NOTAS DE GESTIÓN ADMINISTRATIVA

### 1. INTRODUCCIÓN

Los Estados Financieros del Instituto Estatal de Energía y Cambio Climático, proveen de información financiera a los principales usuarios de esta, al Congreso, Entes Fiscalizadores y a los ciudadanos.

### 2. PANORAMA ECONÓMICO FINANCIERO

El Instituto Estatal de Energía y Cambio Climático, contó con un presupuesto autorizado para 2022 de 28 millones 114.2 miles de pesos.

Mediante oficio número 20704002A00000L/7953/2022 la Contaduría General Gubernamental autoriza la carga inicial en el presupuesto de egresos, así como en la Ley de Ingresos del importe ejercido en el mes de enero para el ejercicio fiscal 2022 por un importe de un millón 555.3 miles de pesos, denominado como "Aplicación de Remanentes".

Mediante oficio número 20704001L/0624/2022 la Secretaría de Finanzas autoriza una ampliación presupuestal no liquida para el Capítulo 9000, por un importe de 136.4 miles de pesos, para llevar a cabo el registro presupuestal del pago de los Adeudos Fiscales de Ejercicios Anteriores (ADEFAS).

Mediante oficio número 207A00000-0217/2022 la Secretaría de Finanzas autoriza una ampliación presupuestal liquida por un importe de 3 millones 251.9 miles de pesos distribuidos de la siguiente manera: para el Capítulo 3000 un millón 964 mil pesos y para el capítulo 4000 un millón 287.9 miles de pesos.

Mediante oficio 207A00000/0317/2022 emitido por la secretaria de finanzas, se autoriza una ampliación liquida para el capítulo 4000 por la cantidad de 10 millones de pesos.

Mediante oficio 207A00000/0488/2022 emitido por la secretaria de finanzas, se autoriza una ampliación liquida para el capítulo 1000 por la cantidad de un millón 339.9 miles de pesos.

Mediante oficio 20704001L/1512/2022 la Dirección General de Planeación y Gasto Publico comunica la cancelación para los capítulos 2000 por la cantidad de 69.2 miles de pesos y 3000 por un importe de 78.7 miles de pesos.

Mediante oficio 20704001L/2405/2022 la Dirección General de Planeación y Gasto Publico comunica la autorización de una cancelación presupuestaria al capítulo 4000 por un importe de 10 millones de pesos.

Mediante oficio 20704001L/0846/2022 la Dirección General de Planeación y Gasto Publico comunica la autorización de una cancelación presupuestaria al capítulo 2000 y 3000 por un importe total de 119.3 miles de pesos.

Mediante oficio 20704001L/2769/2022 la Dirección General de Planeación y Gasto Publico comunica la autorización de una cancelación presupuestaria al capítulo 4000 por un importe de 3 millones 90 mil pesos, por lo que se crea la cuenta por pagar a nombre del Gobierno del Estado de México.

### 3. AUTORIZACIÓN E HISTORIA

#### a) Fecha de creación

Creado mediante Decreto No. 181 publicado en el Periódico Oficial del Gobierno Libre y Soberano de México, el 19 de diciembre de 2013, sectorizado a la Secretaría del Medio Ambiente.

#### b) Principales Cambios de la Estructura

El Instituto no ha sufrido modificaciones en su estructura

### 4. ORGANIZACIÓN Y OBJETO SOCIAL

#### a) Objeto Social

El Instituto Estatal de Energía y Cambio Climático, tiene como objeto principal promover el fortalecimiento de las capacidades institucionales y sectoriales para enfrentar al cambio climático, mediante el desarrollo de investigación científica y tecnológica en materia de cambio climático, eficiencia energética y energías renovables, en el ámbito de competencia estatal.

#### b) Principal Actividad

El Instituto Estatal de Energía y Cambio Climático, tiene como principal actividad el realizar por sí mismo o por conducto de terceros, estudios y proyectos de investigación científica o tecnológica con instituciones académicas, de investigación, públicas o privadas, nacionales o extranjeras en materia de cambio climático, eficiencia energética y energías renovables.

#### c) Ejercicio Fiscal: 2022.

#### d) Régimen Jurídico

El Instituto es un Organismo Público Descentralizado con personalidad jurídica y patrimonio propio, sectorizado a la Secretaría del Medio Ambiente.

#### e) Consideraciones Fiscales del Ente

El Organismo está constituido bajo el Régimen de Persona Moral, con fines no lucrativos; se tiene de obligación de presentar las declaraciones fiscales que a continuación se detallan: Declaración de ISR mensual por Sueldos y Salarios, Declaración mensual del Impuestos Sobre Erogaciones por Remuneraciones al Trabajo Personal, Declaración de Operaciones con Terceros.

#### f) Estructura Organizacional Básica

INSTITUTO ESTATAL DE ENERGÍA Y CAMBIO CLIMÁTICO

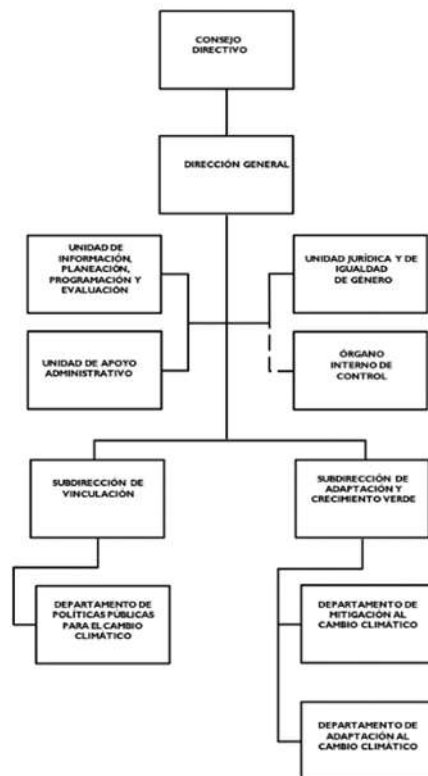

CON FUNDAMENTO EN EL ARTÍCULO 7, FRACCIÓN XXVII, DEL REGLAMENTO INTERIOR DE LA SECRETARÍA DE FINANZAS, SE APRUEBA LA PRESENTE ESTRUCTURA DE ORGANIZACIÓN, LA CUAL HA QUEDADO REGISTRADA Y RESGUARDADA EN LA DIRECCIÓN GENERAL DE INNOVACIÓN.

AUTORIZACIÓN No. 2034A-0390/2019, DE FECHA 13 DE FEBRERO DE 2019.

g) Fideicomisos, Mandatos y Análogos de los cuales es Fideicomitente o Fiduciario.

No Aplica.

## 5. BASES DE PREPARACIÓN DE LOS ESTADOS FINANCIEROS

El 1º de enero de 2009 entró en vigor la Ley General de Contabilidad Gubernamental, la cual establece los criterios generales que rigen la contabilidad gubernamental y la emisión de la información financiera de los entes públicos, con la finalidad de lograr su adecuada armonización.

Dicha ley es de observancia obligatoria para los Poderes Ejecutivo, Legislativo y Judicial de la Federación, los Estados y el Distrito Federal, los Ayuntamientos de los Municipios, los Órganos político administrativo de las demarcaciones territoriales del Distrito Federal, las Entidades de la Administración Pública Paraestatales, ya sean Federales, Estatales o Municipales y los Órganos Autónomos Federales y Estatales.

El Consejo Nacional de Armonización Contable es el Órgano responsable de emitir las normas contables y los lineamientos para la generación de información financiera que deben ser implementados y que aplican a los entes públicos, para lo cual en su caso deben efectuar las modificaciones, adiciones o reformas a su marco jurídico mediante la modificación o expedición de leyes y disposiciones administrativas de carácter local.

## 6. POLÍTICAS DE CONTABILIDAD SIGNIFICATIVAS

- a) Actualización. - Los activos, pasivos y Hacienda Pública, se registran a su costo de realización.
- b) No se registran operaciones con el extranjero.
- c) No se tienen inversiones en acciones del Sector Paraestatal.
- d) No se cuenta con inventarios.
- e) Beneficios a empleados: No se cuenta con reserva actuarial.
- f) Provisiones. - No se tienen provisiones.
- g) Reserva. - No se tienen reservas.
- h) Cambios en las políticas contables y corrección de errores. - No se han tenido cambios en las políticas contables, ya que las políticas están determinadas por el Manual Único de Contabilidad Gubernamental para las Dependencias y Entidades Públicas del Gobierno y Municipios del Estado de México.
- i) Reclasificaciones. - El Organismos no ha tenido reclasificaciones
- j) Depuración y cancelación de saldos. - El Instituto no depuró saldos de cuentas.

## 7. POSICIÓN EN MONEDA EXTRANJERA Y PROTECCIÓN POR RIESGO CAMBIARIO

El Instituto solo realiza transacciones en moneda nacional.

## 8. REPORTE ANALÍTICO DEL ACTIVO

- a) Al 31 de diciembre, se ha registrado la depreciación utilizando la técnica de línea recta y de acuerdo con los porcentajes del Manual Único de Contabilidad Gubernamental para las Dependencias y Entidades Públicas del Gobierno y Municipios del Estado De México.
- b) Cambios en el porcentaje de depreciación o valor residual de activos. - No existen cambios en el porcentaje de depreciación.
- c) Importe de gastos capitalizados en el ejercicio, tanto financieros como de investigación y desarrollo. - No se tienen importes de gastos capitalizados.
- d) Riesgos por tipo de cambio o tipo de interés de las inversiones financieras. - No se tiene riesgo ya que no se manejan Inversiones.
- e) Valor activado en el ejercicio de los bienes construidos por la entidad. - No se tuvieron bienes construidos en el ejercicio.
- f) No se cuenta con circunstancias de carácter significativo que afecten al activo.
- g) Desmantelamiento de Activos, procedimientos, implicaciones, efectos contables. - No existe desmantelamiento de Activos.
- h) Administración de activos. - No aplica.

## 9. FIDEICOMISOS, MANDATOS Y ANÁLOGOS

No Aplica.

## 10. REPORTE DE RECAUDACIÓN

El Instituto Estatal de Energía y Cambio Climático, a través de la Unidad de Apoyo Administrativo, realiza la gestión para la liberación de recursos, de acuerdo al presupuesto calendarizado del ejercicio, mismos que se van liberando mes a mes para las operaciones del organismo.

## 11. INFORMACIÓN SOBRE LA DEUDA Y EL REPORTE ANALÍTICO DE LA DEUDA

El Instituto no contrató deuda durante 2022.

## 12. CALIFICACIONES OTORGADAS

No Aplica.



### 13. PROCESO DE MEJORA

#### Principales Políticas de Control Interno

- a) Principales Políticas de control interno.  
Verificación de los estados financieros incluyendo la revisión al Estado de Situación Financiera, Estado de Actividades, Balanza de Comprobación Detallada, Estado de disponibilidad de Flujos de Efectivo, Estado de Ingresos y Egresos, Estado de Avance presupuestal de Egresos por Capítulo y partida, Avance Presupuestal (Sistema de Planeación y Presupuesto), conciliaciones bancarias, así como Programa de Ahorro Anual 2022.  
Verificación de la congruencia programática Presupuestal del Gasto Corriente.  
Verificación del apego a las medidas de disciplina presupuestaria.  
Verificación de funciones de las Subdirecciones y Unidades Staff.
- b) Medidas de desempeño financiero, metas y alcances.  
A fin de mejorar el desempeño financiero se llevaron a cabo los traspasos internos, para solventar las necesidades del organismo sin afectar la programación de las metas.

### 14. INFORMACIÓN POR SEGMENTOS

No Aplica.

### 15. EVENTOS POSTERIORES AL CIERRE

Con fundamento en el Artículo 322 Bis del Código Financiero del Estado de México y Municipios, se realizará la devolución de disponibilidades financieras de ejercicios anteriores dentro de los 60 días posteriores al cierre del ejercicio.

### 16. PARTES RELACIONADAS

El Instituto Estatal de Energía y Cambio Climático, no cuenta con partes relacionadas que pudieran ejercer influencia significativa sobre la toma de decisiones financieras y operativas.

### 17. RESPONSABILIDAD SOBRE LA PRESENTACIÓN RAZONABLE DE LOS ESTADOS FINANCIEROS

“Bajo protesta de decir verdad, declaramos que los Estados Financieros y sus notas, son razonablemente correctos y son responsabilidad del emisor”.

#### Dictamen de Estados Financieros

El Despacho Solloa Nexia, S.C. dictaminó los Estados Financieros del Instituto Estatal de Energía y Cambio Climático, correspondientes al ejercicio fiscal 2022, concluyendo que presentan razonablemente en todos los aspectos materiales, la Situación Financiera del Organismo.



# INFORMACIÓN PRESUPUESTARIA



## NOTA INGRESO PRESUPUESTAL

Con fundamento en la Fracción XXX del Artículo 61 de la Constitución Política del Estado Libre y Soberano de México que a la letra dice:

“Artículo 61.- Son facultades y obligaciones de la Legislatura:

...

XXX. Aprobar anualmente el Presupuesto de Egresos del Estado, previo examen, discusión y, en su caso, modificación del Proyecto enviado por el Ejecutivo Estatal, una vez aprobadas las contribuciones establecidas en la Ley de Ingresos del Estado, a más tardar el 15 de diciembre, o hasta el 31 del mismo mes, cuando inicie el periodo constitucional el Ejecutivo Federal. En el Presupuesto de Egresos se dispondrá de las medidas apropiadas para vigilar su correcta aplicación.

Si cumplidos los plazos a que se refiere el párrafo anterior no se hubieren aprobado los ordenamientos jurídico financieros referidos, seguirán en vigor hasta el 31 de enero del ejercicio fiscal inmediato siguiente los expedidos para el ejercicio fiscal inmediato anterior al de las iniciativas en discusión. En el caso de la Ley de Ingresos del Estado, sólo seguirán vigentes aquellos rubros que no se hayan visto afectados por la entrada en vigor de los ordenamientos legales correspondientes de carácter federal...”

Considerando que la Ley de Ingresos del Estado de México para el ejercicio fiscal del año 2022, fue autorizada mediante decreto número 18 de fecha 31 de enero y de acuerdo al Segundo Transitorio de la misma que a la letra dice:

## TRANSITORIOS

...

“SEGUNDO.- Esta Ley entrará en vigor al día siguiente de su publicación.”

...

La Ley de Ingresos del Estado de México para el ejercicio fiscal del año 2022 entró en vigor el 1 de Febrero de 2022, y al amparo de la disposición Constitucional antes mencionada, se consideró para recibir los ingresos necesarios para cubrir las erogaciones previstas en el Presupuesto de Egresos del año inmediato anterior por un monto de un millón 555.3 miles de pesos mismos que sirvieron para sufragar las erogaciones de gasto corriente realizadas en el mes de Enero de 2022.

## NOTA EGRESO PRESUPUESTAL

Con fundamento en la Fracción XXX del Artículo 61 de la Constitución Política del Estado Libre y Soberano de México que a la letra dice:

“Artículo 61.- Son facultades y obligaciones de la Legislatura:

...

XXX. Aprobar anualmente el Presupuesto de Egresos del Estado, previo examen, discusión y, en su caso, modificación del Proyecto enviado por el Ejecutivo Estatal, una vez aprobadas las contribuciones establecidas en la Ley de Ingresos del Estado, a más tardar el 15 de diciembre, o hasta el 31 del mismo mes, cuando inicie el periodo constitucional el Ejecutivo Federal. En el Presupuesto de Egresos se dispondrá de las medidas apropiadas para vigilar su correcta aplicación.

Si cumplidos los plazos a que se refiere el párrafo anterior no se hubieren aprobado los ordenamientos jurídico financieros referidos, seguirán en vigor hasta el 31 de enero del ejercicio fiscal inmediato siguiente los expedidos para el ejercicio fiscal inmediato anterior al de las iniciativas en discusión... En el caso del Presupuesto de Egresos, la extensión de su vigencia se entenderá referida únicamente a lo relativo al gasto corriente.”

Considerando que el Presupuesto de Egresos del Gobierno del Estado de México para el ejercicio fiscal del año 2022, fue autorizado mediante decreto número 20 de fecha 31 de enero y de acuerdo al Segundo Transitorio del mismo que a la letra dice:

### TRANSITORIOS

...

“SEGUNDO. El presente Decreto entrará en vigor al día siguiente de su publicación.”

...

El Presupuesto de Egresos del Gobierno del Estado de México para el ejercicio fiscal del año 2022 entró en vigor el 1 de Febrero de 2022 y al amparo de la disposición Constitucional antes mencionada, se consideraron autorizadas las erogaciones de gasto corriente por un monto de 305.4 miles de pesos en el capítulo 1000, para el periodo comprendido del 1 al 31 de enero de 2022.

IEECC

Instituto Estatal de Energía y Cambio Climático  
Ingresos y Egresos  
Del 1 de Enero al 31 de Diciembre de 2022  
(Miles de Pesos)

CONCEPTO	AUTORIZADO	ASIGNADO	%	AMPLIACIÓN	REDUCCIÓN	AUTORIZADO FINAL	%	PRESUPUESTO EJERCIDO	%	VARIACIÓN INICIAL	%	VARIACIÓN MODIFICADO	%
<b>INGRESOS:</b>	<b>28,114.2</b>	<b>29,669.6</b>	<b>100.0</b>	<b>14,728.2</b>	<b>13,357.2</b>	<b>31,040.6</b>	<b>100.0</b>	<b>31,323.2</b>	<b>100.0</b>	<b>1,653.7</b>	<b>5.6</b>	<b>-282.7</b>	<b>-9.9</b>
<b>Superávit Ejercicio Anterior</b>		<b>1,655.3</b>	<b>5.2</b>			<b>1,655.3</b>	<b>5.0</b>	<b>305.4</b>	<b>1.0</b>	<b>-1,249.9</b>	<b>-80.4</b>	<b>-1,249.9</b>	<b>-80.4</b>
<b>Ordinarios</b>	<b>28,114.2</b>	<b>28,114.2</b>	<b>94.8</b>	<b>14,591.8</b>	<b>13,357.2</b>	<b>29,348.8</b>	<b>94.6</b>	<b>27,274.2</b>	<b>87.1</b>	<b>-840.0</b>	<b>-3.0</b>	<b>2,074.6</b>	<b>7.1</b>
<b>Estatales</b>	<b>28,114.2</b>	<b>28,114.2</b>	<b>94.8</b>	<b>14,591.8</b>	<b>13,357.2</b>	<b>29,348.8</b>	<b>94.6</b>	<b>27,274.2</b>	<b>87.1</b>	<b>-840.0</b>	<b>-3.0</b>	<b>2,074.6</b>	<b>7.1</b>
- Tributarios													
Impuestos sobre Erogaciones													
Impuestos sobre Tenencia													
Otros Impuestos y Accesorios													
- No Tributarios								<b>.7</b>	<b>.0</b>	<b>.7</b>		<b>-.7</b>	
Derechos													
Sector Central													
Organismos Auxiliares													
Aportaciones de Mejoras													
Productos								<b>.7</b>	<b>.0</b>	<b>.7</b>		<b>-.7</b>	
Aprovechamientos													
Ingresos Financieros													
Aportaciones y Cuotas de Seguridad Social													
Ingreso por Venta de Bienes y Servicios	<b>105.0</b>	<b>105.0</b>	<b>.4</b>			<b>105.0</b>	<b>.3</b>	<b>11.3</b>	<b>.0</b>	<b>-93.7</b>	<b>-89.2</b>	<b>93.7</b>	<b>89.2</b>
Transferencias, Asignaciones, Subsidio y Otras Ayudas	<b>28,009.2</b>	<b>28,009.2</b>	<b>94.4</b>	<b>14,591.8</b>	<b>13,357.2</b>	<b>29,243.8</b>	<b>94.2</b>	<b>27,262.2</b>	<b>87.0</b>	<b>-747.0</b>	<b>-2.7</b>	<b>1,981.6</b>	<b>6.8</b>
<b>Federales</b>													
Participaciones Federales													
Fondos de Aportaciones Ramo 33													
Otros Apoyos Federales													
<b>Extraordinarios</b>				<b>136.4</b>		<b>136.4</b>	<b>.4</b>	<b>3,743.6</b>	<b>12.0</b>	<b>3,743.6</b>		<b>-3,607.2</b>	<b>-2,644.6</b>
Generación de ADEFAS				<b>136.4</b>		<b>136.4</b>	<b>.4</b>	<b>3,743.6</b>	<b>12.0</b>	<b>3,743.6</b>		<b>-3,607.2</b>	<b>-2,644.6</b>
Financiamientos													
<b>EGRESOS:</b>	<b>28,114.2</b>	<b>29,669.6</b>	<b>100.0</b>	<b>22,112.3</b>	<b>20,741.3</b>	<b>31,040.6</b>	<b>100.0</b>	<b>28,848.5</b>	<b>100.0</b>	<b>821.0</b>	<b>2.8</b>	<b>2,192.0</b>	<b>7.1</b>
<b>Poderes Legislativo y Judicial</b>													
Poder Legislativo													
Poder Judicial													
<b>Gasto Total de Poder Ejecutivo</b>	<b>28,114.2</b>	<b>29,669.6</b>	<b>100.0</b>	<b>22,112.3</b>	<b>20,741.3</b>	<b>31,040.6</b>	<b>100.0</b>	<b>28,848.5</b>	<b>100.0</b>	<b>821.0</b>	<b>2.8</b>	<b>2,192.0</b>	<b>7.1</b>
<b>Gasto Programable:</b>	<b>28,114.2</b>	<b>29,669.6</b>	<b>100.0</b>	<b>21,975.9</b>	<b>20,741.3</b>	<b>30,904.1</b>	<b>99.6</b>	<b>28,712.1</b>	<b>99.5</b>	<b>957.4</b>	<b>3.2</b>	<b>2,192.0</b>	<b>7.1</b>
<b>Gasto Corriente</b>	<b>26,312.1</b>	<b>27,867.4</b>	<b>93.9</b>	<b>10,613.6</b>	<b>7,651.3</b>	<b>30,829.7</b>	<b>99.3</b>	<b>28,637.7</b>	<b>99.3</b>	<b>-770.3</b>	<b>-2.8</b>	<b>2,192.0</b>	<b>7.1</b>
Servicios Personales	<b>20,347.0</b>	<b>21,874.3</b>	<b>73.7</b>	<b>6,148.3</b>	<b>4,808.4</b>	<b>23,214.2</b>	<b>74.8</b>	<b>21,413.1</b>	<b>74.2</b>	<b>461.2</b>	<b>2.1</b>	<b>1,801.1</b>	<b>7.8</b>
<b>Gasto Operativo</b>	<b>5,966.1</b>	<b>5,993.1</b>	<b>20.2</b>	<b>4,465.3</b>	<b>2,842.9</b>	<b>7,615.5</b>	<b>24.5</b>	<b>7,224.6</b>	<b>26.0</b>	<b>-1,231.5</b>	<b>-20.5</b>	<b>390.9</b>	<b>5.1</b>
- Materiales y Suministros	<b>1,922.4</b>	<b>1,950.4</b>	<b>6.6</b>	<b>914.4</b>	<b>781.3</b>	<b>2,083.5</b>	<b>6.7</b>	<b>2,052.9</b>	<b>7.1</b>	<b>-102.5</b>	<b>-5.3</b>	<b>30.6</b>	<b>1.8</b>
- Servicios Generales	<b>4,042.7</b>	<b>4,042.7</b>	<b>13.6</b>	<b>3,550.9</b>	<b>2,061.6</b>	<b>5,532.0</b>	<b>17.8</b>	<b>5,171.7</b>	<b>17.9</b>	<b>-1,129.0</b>	<b>-27.9</b>	<b>360.3</b>	<b>6.5</b>
<b>Transferencias</b>	<b>1,802.1</b>	<b>1,802.1</b>	<b>6.1</b>	<b>11,287.9</b>	<b>13,090.0</b>					<b>1,802.1</b>	<b>100.0</b>		
- Organismos Autónomos													
- Subsidios y Apoyos	<b>1,802.1</b>	<b>1,802.1</b>	<b>6.1</b>	<b>11,287.9</b>	<b>13,090.0</b>					<b>1,802.1</b>	<b>100.0</b>		
<b>Inversión Pública</b>				<b>74.4</b>		<b>74.4</b>	<b>.2</b>	<b>74.4</b>	<b>.3</b>	<b>-74.4</b>			
- Bienes Muebles e Inmuebles				<b>74.4</b>		<b>74.4</b>	<b>.2</b>	<b>74.4</b>	<b>.3</b>	<b>-74.4</b>			
- Obra Pública													
- Inversión Financiera													
<b>Gasto no Programable</b>				<b>136.4</b>		<b>136.4</b>	<b>.4</b>	<b>136.4</b>	<b>.5</b>	<b>-136.4</b>			
<b>Transferencias a Municipios</b>													
- Participaciones													
- Aportaciones del Ramo 33													
- Convenios													
<b>Deuda Pública</b>				<b>136.4</b>		<b>136.4</b>	<b>.4</b>	<b>136.4</b>	<b>.5</b>	<b>-136.4</b>			
- Costo Financiero de la Deuda													
- Amortizaciones													
- Pago de ADEFAS				<b>136.4</b>		<b>136.4</b>	<b>.4</b>	<b>136.4</b>	<b>.5</b>	<b>-136.4</b>			
<b>Superávit(+)/ Déficit (-)</b>				<b>-7,384.1</b>	<b>-7,384.1</b>			<b>2,474.7</b>	<b>8.6</b>	<b>-2,474.7</b>		<b>-2,474.7</b>	
<b>% de los Ingresos</b>								<b>7.9</b>					

**Instituto Estatal de Energía y Cambio Climático**  
**Indicadores de Postura Fiscal Integrado**  
**Del 1 de Enero al 31 de Diciembre de 2022**  
**(Miles de Pesos)**

Concepto	Estimado	Devengado	Pagado <sup>3</sup>
<b>I. Ingresos Presupuestarios (I=1+2)</b>	<b>29,669.5</b>	<b>31,323.2</b>	<b>31,323.2</b>
1. Ingresos del Gobierno de la Entidad Federativa <sup>1</sup>			
2. Ingresos del Sector Paraestatal <sup>1</sup>	29,669.5	31,323.2	31,323.2
<b>II. Egresos Presupuestarios (II=3+4)</b>	<b>29,669.5</b>	<b>28,848.5</b>	<b>28,371.4</b>
3. Egresos del Gobierno de la Entidad Federativa <sup>2</sup>			
4. Egresos del Sector Paraestatal <sup>2</sup>	29,669.5	28,848.5	28,371.4
<b>III. Balance Presupuestario (Superávit o Déficit) (III = I - II)</b>	<b>0.0</b>	<b>2,474.7</b>	<b>2,951.8</b>

Concepto	Estimado	Devengado	Pagado <sup>3</sup>
<b>III. Balance presupuestario (Superávit o Déficit)</b>	<b>0.0</b>	<b>2,474.7</b>	<b>2,951.8</b>
<b>IV. Intereses, Comisiones y Gastos de la Deuda</b>			0.0
<b>V. Balance Primario (Superávit o Déficit) (V= III - IV)</b>	<b>0.0</b>	<b>2,474.7</b>	<b>2,951.8</b>

Concepto	Estimado	Devengado	Pagado <sup>3</sup>
<b>A. Financiamiento</b>			0.0
<b>B. Amortización de la deuda</b>			0.0
<b>C. Endeudamiento ó desendeudamiento (C = A - B)</b>	<b>0.0</b>	<b>0.0</b>	<b>0.0</b>



**Instituto Estatal de Energía y Cambio Climático**  
**Estado Analítico de Ingresos**  
**Del 1 de Enero al 31 de Diciembre de 2022**  
**(Miles de pesos)**

Rubro de Ingresos	Ingreso					Diferencia (6= 5 - 1 )
	Estimado	Ampliaciones y Reducciones	Modificado	Devengado	Recaudado	
	(1)	(2)	(3= 1 + 2)	(4)	(5)	
Impuestos			.0			.0
Cuotas y Aportaciones de Seguridad Social			.0			.0
Contribuciones de Mejoras			.0			.0
Derechos			.0			.0
Productos			.0	.7	.7	.7
Aprovechamientos	1,660.3		1,660.3	316.7	316.7	-1,343.6
Ingresos por Ventas de Bienes, Prestación de Servicios y Otros Ingresos			.0			.0
Participaciones, Aportaciones, Convenios, Incentivos Derivados de la Colaboración Fiscal y Fondos Distintos de Aportaciones			.0			.0
Transferencias, Asignaciones, Subsidios y Subvenciones, y Pensiones y Jubilaciones	28,009.2	1,234.6	29,243.8	27,262.2	27,262.2	-747.0
Ingresos Derivados de Financiamientos		136.4	136.4	3,743.6	3,743.6	3,743.6
<b>Total</b>	<b>29,669.5</b>	<b>1,371.0</b>	<b>31,040.5</b>	<b>31,323.2</b>	<b>31,323.2</b>	<b>1,653.7</b>
				Ingresos excedentes <sup>1</sup>		

Estado Analítico de Ingresos Por Fuente de Financiamiento	Ingreso					Diferencia (6= 5 - 1 )
	Estimado	Ampliaciones y Reducciones	Modificado	Devengado	Recaudado	
	(1)	(2)	(3= 1 + 2)	(4)	(5)	
<b>Ingresos del Poder Ejecutivo Federal o Estatal y de los Municipios</b>	.0	.0	.0	.0	.0	.0
Impuestos			.0			.0
Cuotas y Aportaciones de Seguridad Social			.0			.0
Contribuciones de Mejoras			.0			.0
Derechos			.0			.0
Productos			.0			.0
Aprovechamientos			.0			.0
Participaciones, Aportaciones, Convenios, Incentivos Derivados de la Colaboración Fiscal y Fondos Distintos de Aportaciones			.0			.0
Transferencias, Asignaciones, Subsidios y Subvenciones, y Pensiones y Jubilaciones			.0			.0
<b>Ingresos de los Entes Públicos de los Poderes Legislativo y Judicial, de los Órganos Autónomos y del Sector Paraestatal o Paramunicipal, así como de las Empresas Productivas del Estado</b>	<b>29,669.5</b>	<b>1,234.6</b>	<b>30,904.1</b>	<b>27,579.6</b>	<b>27,579.6</b>	<b>-2,089.9</b>
Cuotas y Aportaciones de Seguridad Social			.0			.0
Productos			.0	.7	.7	.7
Ingresos por Venta de Bienes, Prestación de Servicios y Otros Ingresos	1,660.3	.0	1,660.3	316.7	316.7	-1,343.6
Transferencias, Asignaciones, Subsidios y Subvenciones, y Pensiones y Jubilaciones	28,009.2	1,234.6	29,243.8	27,262.2	27,262.2	-747.0
<b>Ingresos Derivados de Financiamiento</b>	<b>0</b>	<b>136.4</b>	<b>136.4</b>	<b>3,743.6</b>	<b>3,743.6</b>	<b>3,743.6</b>
Ingresos Derivados de Financiamientos		136.4	136.4	3,743.6	3,743.6	3,743.6
<b>Total</b>	<b>29,669.5</b>	<b>1,371.0</b>	<b>31,040.5</b>	<b>31,323.2</b>	<b>31,323.2</b>	<b>1,653.7</b>
				Ingresos excedentes <sup>1</sup>		

CUENTA PÚBLICA DEL GOBIERNO, ORGANISMOS AUXILIARES Y AUTÓNOMOS DEL ESTADO DE MÉXICO 2022

Instituto Estatal de Energía y Cambio Climático								
INGRESOS								
(Miles de Pesos)								
INGRESOS	AUTORIZADO	ASIGNADO	PRESUPUESTO 2022			RECAUDADO	VARIACIÓN	
			ASIGNACIONES Y/O AMPLIACIONES	REDUCCIONES Y/O DISMINUCIONES	TOTAL AUTORIZADO		IMPORTE	%
<b>PARTICIPACIONES, APORTACIONES, TRANSFERENCIAS, ASIGNACIONES, SUBSIDIOS Y OTRAS AYUDAS</b>	<b>28,009.2</b>	<b>28,009.2</b>	<b>14,591.8</b>	<b>13,357.2</b>	<b>29,243.8</b>	<b>27,262.2</b>	<b>1,981.6</b>	<b>6.8</b>
Subsidio	28,009.2	28,009.2	14,591.8	13,357.2	29,243.8	27,262.2	1,981.6	6.8
<b>OTROS INGRESOS Y BENEFICIOS</b>	<b>105.0</b>	<b>1,660.3</b>	<b>136.4</b>	<b>.0</b>	<b>1,796.7</b>	<b>4,061.0</b>	<b>-2,264.3</b>	<b>-126.0</b>
Productos					.0	.7	-.7	
Pasivos que se Generen como Resultado de Erogaciones que se Devengan en el Ejercicio Fiscal pero que queden Pendientes de Liquidar al Cierre del Mismo			136.4		136.4	3,743.6	-3,607.2	-2,644.6
Ingresos Diversos	105.0	105.0			105.0	11.3	93.7	89.2
Aplicación de Remanentes		1,555.3			1,555.3	305.4	1,249.9	80.4
<b>T O T A L</b>	<b>28,114.2</b>	<b>29,669.5</b>	<b>14,728.2</b>	<b>13,357.2</b>	<b>31,040.5</b>	<b>31,323.2</b>	<b>-282.7</b>	<b>-9</b>

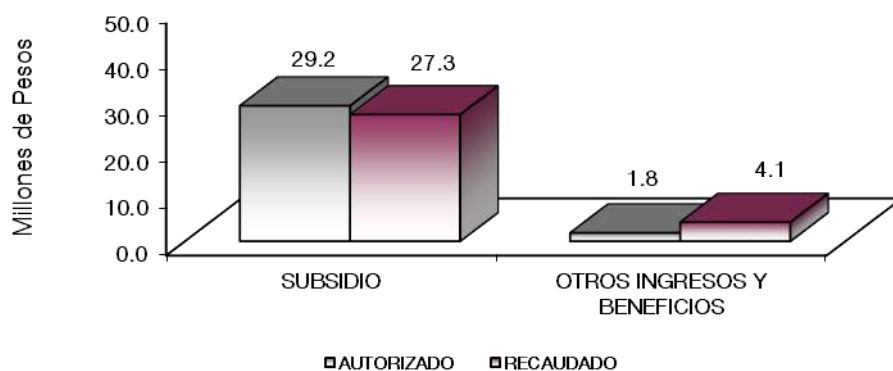

## NOTAS AL PRESUPUESTO DE INGRESOS

### INGRESOS

Se tuvo estimado recaudar ingresos por 29 millones 669.5 miles de pesos, posteriormente se autorizaron ampliaciones y reducciones por un importe neto de un millón 371 mil pesos, obteniendo una Ley de Ingresos Estimada por 31 millones 40.5 miles de pesos, logrando recaudar 31 millones 323.2 miles de pesos, por lo que se obtuvo una variación de 282.7 miles de pesos.

**PARTICIPACIONES, APORTACIONES, TRANSFERENCIAS, ASIGNACIONES, SUBSIDIOS Y OTRAS AYUDAS****Subsidio**

Se tuvo previsto recaudar ingresos por 28 millones 9.2 miles de pesos, posteriormente se autorizaron ampliaciones y reducciones netas por un total de un millón 234.6 miles de pesos, obteniendo una Ley de Ingresos Estimada por 29 millones 243.8 miles de pesos, logrando recaudar 27 millones 262.2 miles de pesos, por lo que se obtuvo una variación de menos por un millón 981.6 miles de pesos.

**OTROS INGRESOS Y BENEFICIOS**

Se previó recaudar ingresos por un millón 660.3 miles de pesos, se tuvieron ampliaciones por 136.4 miles de pesos, los cuales corresponden a Pasivos Derivados de Erogaciones Devengadas y Pendientes de Ejercicios Anteriores, con un recaudado por 4 millones 61 mil pesos, 0.7 miles de pesos, por Utilidades y rendimientos generados por las cuentas bancarias, 3 millones 743.6 miles de pesos por pasivos pendientes de liquidar al cierre del ejercicio, 305.4 miles de pesos por aplicación de remanentes y 11.3 miles de pesos por ingresos diversos.

CUENTA PÚBLICA DEL GOBIERNO, ORGANISMOS AUXILIARES Y AUTÓNOMOS DEL ESTADO DE MÉXICO 2022

Instituto Estatal de Energía y Cambio Climático  
Estado Analítico del Ejercicio del Presupuesto de Egresos  
Clasificación por Objeto del Gasto (Capítulo y Concepto)  
Del 1 de Enero al 31 de Diciembre de 2022  
(Miles de Pesos)

Concepto	Egresos					Subejercicio
	Aprobado	Ampliaciones/ (Reducciones)	Modificado	Devengado	Pagado	
	1	2	3 = (1 + 2)	4	5	
<b>Servicios Personales</b>	<b>21,874.3</b>	<b>1,339.9</b>	<b>23,214.2</b>	<b>21,413.1</b>	<b>21,028.6</b>	<b>1,801.1</b>
Remuneraciones al Personal de Carácter Permanente	11,006.9	-1,375.2	9,631.7	8,899.6	8,899.6	732.1
Remuneraciones al Personal de Carácter Transitorio	-	-	.0	.0	.0	.0
Remuneraciones Adicionales y Especiales	5,687.1	2,145.1	7,832.2	7,478.1	7,478.1	354.1
Seguridad Social	2,990.8	330.4	3,321.2	3,022.3	3,022.3	298.9
Otras Prestaciones Sociales y Económicas	1,737.2	-222.0	1,515.2	1,343.3	1,231.0	171.9
Provisiones	-	-	.0	.0	.0	.0
Pago de Estímulos a Servidores Públicos	452.3	461.6	913.9	669.8	397.5	244.1
<b>Materiales y Suministros</b>	<b>1,950.4</b>	<b>133.1</b>	<b>2,083.5</b>	<b>2,062.9</b>	<b>2,062.9</b>	<b>30.6</b>
Materiales de Administración, Emisión de Documentos y Artículos Oficiales	761.3	112.4	873.7	871.1	871.1	2.6
Alimentos y Utensilios	39.8	13.2	53.0	53.0	53.0	.0
Materiales Primas y Materiales de Producción y Comercialización	-	.0	.0	.0	.0	.0
Materiales y Artículos de Construcción y de Reparación	61.7	-6.4	55.3	55.3	55.3	.0
Productos Químicos, Farmacéuticos y de Laboratorio	12.5	26.6	39.1	39.1	39.1	.0
Combustibles, Lubricantes y Aditivos	574.7	-49.2	525.5	497.5	497.5	28.0
Vestuario, Blancos, Prendas de Protección y Artículos Deportivos	55.3	67.8	123.1	123.1	123.1	.0
Materiales y Suministros Para Seguridad	-	.0	.0	.0	.0	.0
Herramientas, Refacciones y Accesorios Menores	445.1	-31.3	413.8	413.8	413.8	.0
<b>Servicios Generales</b>	<b>4,042.7</b>	<b>1,489.3</b>	<b>5,532.0</b>	<b>5,171.7</b>	<b>5,079.2</b>	<b>360.3</b>
Servicios Básicos	144.7	441.7	586.4	551.3	551.3	35.1
Servicios de Arrendamiento	1,501.8	1.3	1,503.1	1,466.7	1,466.7	36.4
Servicios Profesionales, Científicos, Técnicos y Otros Servicios	493.1	512.9	1,006.0	983.1	914.7	22.9
Servicios Financieros, Bancarios y Comerciales	60.3	-23.5	36.8	34.6	34.6	2.2
Servicios de Instalación, Reparación, Mantenimiento y Conservación	826.4	534.8	1,361.2	1,293.0	1,268.9	68.2
Servicios de Comunicación Social y Publicidad	55.3	8.1	63.4	28.4	28.4	35.0
Servicios de Traslado y Viáticos	22.2	-4.2	18.0	12.2	12.2	5.8
Servicios Oficiales	278.3	-96.2	182.1	182.1	182.1	.0
Otros Servicios Generales	660.6	114.4	775.0	620.3	620.3	154.7
<b>Transferencias, Asignaciones, Subsidios y Otras Ayudas</b>	<b>1,802.1</b>	<b>-1,802.1</b>	<b>.0</b>	<b>.0</b>	<b>.0</b>	<b>.0</b>
Transferencias Internas y Asignaciones al Sector Público	-	-	.0	.0	.0	.0
Transferencias al Resto del Sector Público	-	-	.0	.0	.0	.0
Subsidios y Subvenciones	-	-	.0	.0	.0	.0
Ayudas Sociales	1,802.1	-1,802.1	.0	.0	.0	.0
Pensiones y Jubilaciones	-	-	.0	.0	.0	.0
Transferencias a Fideicomisos, Mandatos y Otros Análogos	-	-	.0	.0	.0	.0
Transferencias a la Seguridad Social	-	-	.0	.0	.0	.0
Donativos	-	-	.0	.0	.0	.0
Transferencias al Exterior	-	-	.0	.0	.0	.0
<b>Bienes Muebles, Inmuebles e Intangibles</b>	<b>.0</b>	<b>74.4</b>	<b>74.4</b>	<b>74.4</b>	<b>74.4</b>	<b>.0</b>
Mobiliario y Equipo de Administración	-	17.0	17.0	17.0	17.0	.0
Mobiliario y Equipo Educativo y Recreativo	-	.0	.0	.0	.0	.0
Equipo e Instrumental Médico y de Laboratorio	-	.0	.0	.0	.0	.0
Vehículos y Equipo de Transporte	-	.0	.0	.0	.0	.0
Equipo de Defensa y Seguridad	-	.0	.0	.0	.0	.0
Maquinaria, Otros Equipos y Herramientas	-	.0	.0	.0	.0	.0
Activos Biológicos	-	.0	.0	.0	.0	.0
Bienes Inmuebles	-	.0	.0	.0	.0	.0
Activos Intangibles	-	57.4	57.4	57.4	57.4	.0
<b>Inversión Pública</b>	<b>.0</b>	<b>.0</b>	<b>.0</b>	<b>.0</b>	<b>.0</b>	<b>.0</b>
Obra Pública en Bienes de Dominio Público	-	-	.0	.0	.0	.0
Obra Pública en Bienes Propios	-	-	.0	.0	.0	.0
Proyectos Productivos y Acciones de Fomento	-	-	.0	.0	.0	.0
<b>Inversiones Financieras y Otras Provisiones</b>	<b>.0</b>	<b>.0</b>	<b>.0</b>	<b>.0</b>	<b>.0</b>	<b>.0</b>
Inversiones Para el Fomento de Actividades Productivas	-	-	.0	.0	.0	.0
Acciones y Participaciones de Capital	-	-	.0	.0	.0	.0
Compra de Títulos y Valores	-	-	.0	.0	.0	.0
Concesión de Préstamos	-	-	.0	.0	.0	.0
Inversiones en Fideicomisos, Mandatos y Otros Análogos	-	-	.0	.0	.0	.0
Otras Inversiones Financieras	-	-	.0	.0	.0	.0
Provisiones para Contingencias y Otras Erogaciones Especiales	-	-	.0	.0	.0	.0
<b>Participaciones y Aportaciones</b>	<b>.0</b>	<b>.0</b>	<b>.0</b>	<b>.0</b>	<b>.0</b>	<b>.0</b>
Participaciones	-	-	.0	.0	.0	.0
Aportaciones	-	-	.0	.0	.0	.0
Convenios	-	-	.0	.0	.0	.0
<b>Deuda Pública</b>	<b>.0</b>	<b>136.4</b>	<b>136.4</b>	<b>136.4</b>	<b>136.4</b>	<b>.0</b>
Amortización de la Deuda Pública	-	-	.0	.0	.0	.0
Intereses de la Deuda Pública	-	-	.0	.0	.0	.0
Comisiones de la Deuda Pública	-	-	.0	.0	.0	.0
Gastos de la Deuda Pública	-	-	.0	.0	.0	.0
Costo por Coberturas	-	-	.0	.0	.0	.0
Apoyos Financieros	-	-	.0	.0	.0	.0
Adeudos de Ejercicios Fiscales Anteriores	-	136.4	136.4	136.4	136.4	.0
<b>Total del Gasto</b>	<b>29,669.5</b>	<b>1,371.0</b>	<b>31,040.5</b>	<b>28,848.5</b>	<b>28,371.4</b>	<b>2,192.0</b>

IEECC

Instituto Estatal de Energía y Cambio Climático  
Estado Analítico del Ejercicio del Presupuesto de Egresos  
Clasificación Económica (por Tipo de Gasto)  
Del 1 de Enero al 31 de Diciembre de 2022  
(Miles de Pesos)

Concepto	Egresos					Subejercicio 6 = (3 - 4)
	Aprobado	Ampliaciones/ (Reducciones)	Modificado	Devengado	Pagado	
	1	2	3 = (1 + 2)	4	5	
Gasto Corriente	29,669.5	1,160.2	30,829.7	28,637.7	28,160.6	2,192.0
Gasto de Capital	-	74.4	74.4	74.4	74.4	-
Amortización de la Deuda y Disminución de Pasivos	-	136.4	136.4	136.4	136.4	-
Pensiones y Jubilaciones	-	-	-	-	-	-
Participaciones	-	-	-	-	-	-
<b>Total del Gasto</b>	<b>29,669.5</b>	<b>1,371.0</b>	<b>31,040.5</b>	<b>28,848.5</b>	<b>28,371.4</b>	<b>2,192.0</b>

Instituto Estatal de Energía y Cambio Climático  
Estado Analítico del Ejercicio del Presupuesto de Egresos  
Clasificación Administrativa  
Del 1 de Enero al 31 de Diciembre de 2022  
(Miles de Pesos)

Concepto	Egresos					Subejercicio 6 = (3 - 4)
	Aprobado	Ampliaciones/ (Reducciones)	Modificado	Devengado	Pagado	
	1	2	3 = (1 + 2)	4	5	
Entidades Paraestatales y Fideicomisos No Empresariales y No Financieros	29,669.5	1,371.0	31,040.5	28,848.5	28,371.4	2,192.0
Instituciones Públicas de Seguridad Social	-	-	-	-	-	-
Entidades Paraestatales Empresariales No Financieras con Participación Estatal Mayoritaria	-	-	-	-	-	-
Fideicomisos Empresariales No Financieros con Participación Estatal Mayoritaria	-	-	-	-	-	-
Entidades Paraestatales Empresariales Financieras Monetarias con Participación Estatal Mayoritaria	-	-	-	-	-	-
Entidades Paraestatales Empresariales Financieras No Monetarias con Participación Estatal Mayoritaria	-	-	-	-	-	-
Fideicomisos Financieros Públicos con Participación Estatal Mayoritaria	-	-	-	-	-	-
<b>Total del Gasto</b>	<b>29,669.5</b>	<b>1,371.0</b>	<b>31,040.5</b>	<b>28,848.5</b>	<b>28,371.4</b>	<b>2,192.0</b>

Instituto Estatal de Energía y Cambio Climático  
Estado Analítico del Ejercicio del Presupuesto de Egresos  
Clasificación Administrativa  
Del 1 de Enero al 31 de Diciembre de 2022  
(Miles de Pesos)

Concepto	Egresos					Subejercicio 6 = (3 - 4)
	Aprobado	Ampliaciones/ (Reducciones)	Modificado	Devengado	Pagado	
	1	2	3 = (1 + 2)	4	5	
Instituto Estatal de Energía y Cambio Climático	29,669.5	1,371.0	31,040.5	28,848.5	28,371.4	2,192.0
<b>Total del Gasto</b>	<b>29,669.5</b>	<b>1,371.0</b>	<b>31,040.5</b>	<b>28,848.5</b>	<b>28,371.4</b>	<b>2,192.0</b>

CUENTA PÚBLICA DEL GOBIERNO, ORGANISMOS AUXILIARES Y AUTÓNOMOS DEL ESTADO DE MÉXICO 2022

Instituto Estatal de Energía y Cambio Climático  
Estado Analítico del Ejercicio del Presupuesto de Egresos  
Clasificación Administrativa  
Del 1 de Enero al 31 de Diciembre de 2022  
(Miles de pesos)

Concepto	Egresos					Subejercicio 6 = ( 3 - 4 )
	Aprobado	Ampliaciones/ (Reducciones)	Modificado	Devengado	Pagado	
	1	2	3 = ( 1 + 2 )	4	5	
Poder Ejecutivo	29,669.5	1,371.0	31,040.5	28,848.5	28,371.4	2,192.0
Poder Legislativo			-			-
Poder Judicial			-			-
Órganos Autónomos			-			-
<b>Total del Gasto</b>	<b>29,669.5</b>	<b>1,371.0</b>	<b>31,040.5</b>	<b>28,848.5</b>	<b>28,371.4</b>	<b>2,192.0</b>

Instituto Estatal de Energía y Cambio Climático  
Estado Analítico del Ejercicio del Presupuesto de Egresos  
Clasificación Funcional (Finalidad y Función)  
Del 1 de Enero al 31 de Diciembre de 2022  
(Miles de Pesos)

Concepto	Egresos					Subejercicio 6 = ( 3 - 4 )
	Aprobado	Ampliaciones/ (Reducciones)	Modificado	Devengado	Pagado	
	1	2	3 = ( 1 + 2 )	4	5	
<b>Gobierno</b>	<b>637.4</b>	<b>107.9</b>	<b>745.3</b>	<b>643.7</b>	<b>643.7</b>	<b>101.6</b>
Legislación			-			-
Justicia			-			-
Coordinación de la Política de Gobierno	637.4	107.9	745.3	643.7	643.7	101.6
Relaciones Exteriores			-			-
Asuntos Financieros y Hacendarios			-			-
Seguridad Nacional			-			-
Asuntos de Orden Público y de Seguridad Interior			-			-
Otros Servicios Generales			-			-
<b>Desarrollo Social</b>	<b>29,032.1</b>	<b>1,126.7</b>	<b>30,158.8</b>	<b>28,068.4</b>	<b>27,591.3</b>	<b>2,090.4</b>
Protección Ambiental	29,032.1	1,126.7	30,158.8	28,068.4	27,591.3	2,090.4
Vivienda y Servicios a la Comunidad			-			-
Salud			-			-
Recreación, Cultura y Otras Manifestaciones Sociales			-			-
Educación			-			-
Protección Social			-			-
Otros Asuntos Sociales			-			-
<b>Desarrollo Económico</b>	<b>-</b>	<b>-</b>	<b>-</b>	<b>-</b>	<b>-</b>	<b>-</b>
Asuntos Económicos, Comerciales y Laborales en General			-			-
Agropecuaria, Silvicultura, Pesca y Caza			-			-
Combustibles y Energía			-			-
Minería, Manufacturas y Construcción			-			-
Transporte			-			-
Comunicaciones			-			-
Turismo			-			-
Ciencia, Tecnología e Innovación			-			-
Otras Industrias y Otros Asuntos Económicos			-			-
<b>Otras no Clasificadas en Funciones Anteriores</b>	<b>-</b>	<b>136.4</b>	<b>136.4</b>	<b>136.4</b>	<b>136.4</b>	<b>-</b>
Transacciones de la Deuda Pública / Costo Financiero de la Deuda			-			-
Transferencias, Participaciones y Aportaciones entre Diferentes Niveles y Órdenes de Gobierno			-			-
Saneamiento del Sistema Financiero			-			-
Adeudos de Ejercicios Fiscales Anteriores		136.4	136.4	136.4	136.4	-
<b>Total del Gasto</b>	<b>29,669.5</b>	<b>1,371.0</b>	<b>31,040.5</b>	<b>28,848.5</b>	<b>28,371.4</b>	<b>2,192.0</b>

Instituto Estatal de Energía y Cambio Climático  
 Endeudamiento Neto  
 Del 1 de Enero al 31 de Diciembre de 2022  
 (Miles de Pesos)

Identificación de Crédito o Instrumento	Contratación/Colocación	Amortización	Endeudamiento Neto
	A	B	C = A - B
Créditos Bancarios			
			-
			-
			-
			-
			-
			-
Total Créditos Bancarios	-	-	-

Otros Instrumentos de Deuda			
			-
			-
			-
			-
			-
			-
Total Otros Instrumentos de Deuda	-	-	-

TOTAL	-	-	-
-------	---	---	---

Instituto Estatal de Energía y Cambio Climático  
 Intereses de la Deuda  
 Del 1 de Enero al 31 de Diciembre de 2022  
 (Miles de Pesos)

Identificación de Crédito o Instrumento	Devengado	Pagado
Créditos Bancarios		
Total de Intereses de Créditos Bancarios	-	-

Otros Instrumentos de Deuda		
Total de Intereses de Otros Instrumentos de Deuda	-	-

TOTAL	-	-
-------	---	---

**Instituto Estatal de Energía y Cambio Climático**  
**EGRESOS POR CAPÍTULO**  
(Miles de Pesos)

EGRESOS	PRESUPUESTO 2022				TOTAL AUTORIZADO	EJERCIDO	VARIACIÓN	
	AUTORIZADO	ASIGNADO	ASIGNACIONES Y/O AMPLIACIONES	REDUCCIONES Y/O DISMINUCIONES			IMPORTE	%
Servicios Personales	20,347.0	21,874.3	6,148.3	4,808.4	23,214.2	21,413.1	1,801.1	7.8
Materiales y Suministros	1,922.4	1,950.4	914.4	781.3	2,083.5	2,052.9	30.6	1.5
Servicios Generales	4,042.7	4,042.7	3,550.9	2,061.6	5,532.0	5,171.7	360.3	6.5
Transferencias, Asignaciones, Subsidios y Otras Ayudas	1,802.1	1,802.1	11,287.9	13,090.0				
Bienes Muebles, Inmuebles e Intangibles			74.4		74.4	74.4		
Deuda Pública			136.4		136.4	136.4		
<b>TOTAL</b>	<b>28,114.2</b>	<b>29,669.5</b>	<b>22,112.3</b>	<b>20,741.3</b>	<b>31,040.5</b>	<b>28,848.5</b>	<b>2,192.0</b>	<b>7.1</b>

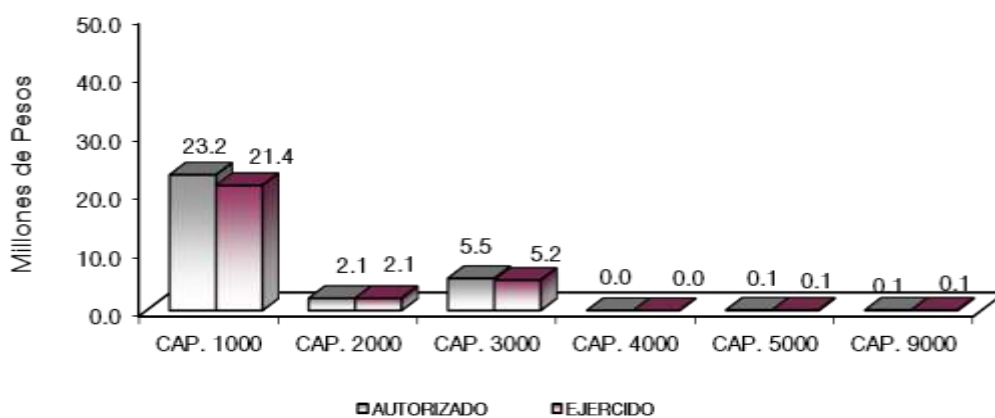

## NOTAS AL PRESUPUESTO DE EGRESOS

### EGRESOS

El Instituto Estatal de Energía y Cambio Climático, tuvo un presupuesto inicial aprobado de 29 millones 669.5 miles de pesos, presentando ampliaciones, reducciones y traspasos netos por un millón 371 mil pesos, con lo que se determinó un presupuesto total modificado de 31 millones 40.5 miles de pesos, de los cuales se ejercieron 28 millones 848.5 miles de pesos, obteniendo una variación de 2 millones 192 mil pesos, equivalente al 7.1 por ciento respecto al monto autorizado.

### SERVICIOS PERSONALES

El presupuesto autorizado inicial de este capítulo fue de 21 millones 874.3 miles de pesos, con ampliaciones y traspasos netos autorizados por un millón 339.9 miles de pesos, obteniendo un presupuesto modificado de 23



millones 214.2 miles de pesos, de los cuales se ejercieron 21 millones 413.1 miles de pesos, obteniendo una variación de un millón 801.1 miles de pesos, lo que representó el 7.8 por ciento respecto al monto autorizado.

### **MATERIALES Y SUMINISTROS**

El presupuesto autorizado inicial de este capítulo fue por un monto de un millón 950.4 miles de pesos, con reducciones y traspasos netos de 133.1 miles de pesos, obteniendo un presupuesto modificado de 2 millones 83.5 miles de pesos, de los cuales se ejercieron 2 millones 52.9 miles de pesos, obteniendo una variación de 30.6 miles de pesos, lo que representó el 1.5 por ciento menos respecto al monto autorizado.

La variación se deriva del cumplimiento al programa anual de ahorro, así como a las restricciones en las partidas de gasto consideradas como “intransferibles” la cuales tienen restricción en cuanto al monto autorizado por lo que no puede disminuirse.

### **SERVICIOS GENERALES**

Se tuvo un monto autorizado inicial de 4 millones 42.7 miles de pesos, con reducciones y traspasos netos de un millón 489.3 miles de pesos, obteniendo un presupuesto modificado de 5 millones 532 miles de pesos, de los cuales se ejercieron 5 millones 171.7 miles de pesos, obteniendo una variación de 360.3 miles de pesos, lo que representó el 6.5 por ciento menos respecto al monto autorizado.

La variación se deriva del cumplimiento al programa anual de ahorro, así como a las restricciones en las partidas de gasto consideradas como “intransferibles” la cuales tienen restricción en cuanto al monto autorizado por lo que no puede disminuirse.

### **TRANSFERENCIAS, ASIGNACIONES, SUBSIDIOS Y OTRAS AYUDAS**

El presupuesto autorizado inicial de este capítulo fue de un millón 802.1 miles de pesos, con reducciones netas por el mismo importe.

### **BIENES MUEBLES, INMUEBLES E INTANGIBLES**

Se autorizó una ampliación por 74.4 miles de pesos, importe que fue ejercido en su totalidad.

### **DEUDA PÚBLICA**

Se autorizó una ampliación para el pago de pasivos derivados de erogaciones devengadas y pendientes de ejercicios fiscales anteriores por un importe de 136.4 miles de pesos, los cuales fueron ejercidos en su totalidad.

CUENTA PÚBLICA DEL GOBIERNO, ORGANISMOS AUXILIARES Y AUTÓNOMOS DEL ESTADO DE MÉXICO 2022

INFORMACIÓN PRESUPUESTAL

Instituto Estatal de Energía y Cambio Climático  
EGRESOS POR OBJETO DEL GASTO  
(Miles de Pesos)

CAPÍTULO Y OBJETO DEL GASTO	PRESUPUESTO 2022						EJERCIDO	VARIACIÓN
	AUTORIZADO	ASIGNADO	ASIGNACIONES Y/O AMPLIACIONES	REDUCCIONES Y/O DISMINUCIONES	TOTAL AUTORIZADO			
<b>SERVICIOS PERSONALES</b>	<b>20,347.0</b>	<b>21,874.3</b>	<b>6,148.3</b>	<b>4,808.4</b>	<b>23,214.2</b>	<b>21,413.1</b>	<b>1,801.1</b>	
Sueldo Base	10,289.3	11,006.9	568.5	1,943.6	9,631.8	8,899.6	732.2	
Prima por Años de Servicio	78.4	85.4	94.8	60.8	119.4	112.4	7.0	
Prima Vacacional	336.1	336.1	606.2	363.3	579.0	578.1	0.9	
Aguinaldo	687.1	687.1	829.5	46.5	1,470.1	1,464.4	5.7	
Vacaciones no Disfrutadas por Finiquito	1.5	1.5		1.5				
Compensación por Retabulación	896.8	976.6	164.7	12.3	1,129.0	1,049.1	79.9	
Gratificación	2,591.7	2,786.0	1,009.3	508.8	3,286.5	3,071.2	215.3	
Gratificación por Convenio	785.4	786.0	691.3	690.7	786.6	747.8	38.8	
Gratificación por Productividad	5.0	5.0	594.0	190.0	409.0	406.4	2.6	
Estudios Superiores	19.5	23.4	29.2		52.6	48.7	3.9	
Aportaciones de Servicio de Salud	1,242.6	1,336.5	58.4	63.8	1,331.1	1,225.6	105.5	
Aportaciones al Sistema Solidario de Reparto	917.7	987.5	39.1	47.7	978.9	908.5	70.4	
Aportaciones del Sistema de Capitalización Individual	228.3	247.0	19.1	5.5	260.6	241.7	18.9	
Aportaciones para Financiar los Gastos Generales de Administración del ISSEMyM	137.9	146.1	26.5	52.6	120.0	107.1	12.9	
Aportaciones para Riesgo de Trabajo	156.5	195.7	339.7	.1	535.3	496.2	39.1	
Seguros y Fianzas	77.9	77.9	17.2		95.1	43.2	51.9	
Cuotas para Fondo de Retiro	760.6	769.9	.6	594.3	176.2	113.9	62.3	
Seguro de Separación Individualizado	486.5	521.1	61.0	30.8	551.3	481.3	70.0	
Becas para Hijos de Trabajadores Sindicalizados			62.9		62.9	60.7	2.2	
Días Cívicos y Económicos			154.1		154.1	154.1		
Día del Maestro y del Servidor Público			100.0		100.0	100.0		
Otros Gastos Derivados de Convenio		1.1	12.5		13.6	12.5	1.1	
Viatcos	110.0	110.0	70.1	89.8	90.3	81.1	9.2	
Despensa	308.0	335.2	35.9	4.2	366.9	339.7	27.2	
Reconocimiento a Servidores Públicos			19.2		19.2	19.2		
Estímulos por Puntualidad y Asistencia	230.2	452.3	544.5	102.1	894.7	650.6	244.1	
<b>MATERIALES Y SUMINISTROS</b>	<b>1,922.4</b>	<b>1,950.4</b>	<b>914.4</b>	<b>781.3</b>	<b>2,083.5</b>	<b>2,052.9</b>	<b>30.6</b>	
Materiales y Útiles de Oficina	232.0	232.0	55.9	63.0	224.9	223.7	1.2	
Enseres de Oficina	69.6	69.6	58.9	100.7	27.8	27.8		
Materiales y Útiles para el Procesamiento en Equipos y Bienes Informáticos	234.5	234.5	53.9	64.4	224.0	222.6	1.4	
Material y Enseres de Limpieza	225.2	225.2	181.1	102.0	304.3	304.3		
Material Didáctico			93.7	1.0	92.7	92.7		
Productos Alimenticios para Personas	39.8	39.8	22.7	10.4	52.1	52.1		
Utensilios para el Servicio de Alimentación			.9		0.9	.9		
Material Eléctrico y Electrónico	7.5	7.5	28.5	2.1	33.9	33.9		
Materiales Complementarios	26.4	26.4	.7	22.5	4.6	4.6		
Árboles y Plantas de Ornato	27.8	27.8		27.8				
Materiales de Construcción			16.8		16.8	16.8		
Medicinas y Productos Farmacéuticos	7.5	7.5	5.0	4.7	7.8	7.8		
Materiales, Accesorios y Suministros Médicos	5.0	5.0	2.7	3.7	4.0	4.0		
Fibras sintéticas hules plásticos y derivados			45.8		18.5	27.3		
Combustibles, Lubricantes y Aditivos	546.7	574.7	49.3		525.4	497.4	28.0	
Vestuario y Uniformes			148.4	66.1	82.3	82.3		
Prendas de Seguridad y Protección Personal	55.3	55.3	51.4	65.9	40.8	40.8		
Refacciones, Accesorios y Herramientas	60.9	60.9	51.3	69.9	42.3	42.3		
Refacciones y Accesorios Menores de Edificios	15.0	15.0	1.7	9.6	7.1	7.1		
Refacciones y accesorios menores de mobiliario y equipo de administración educacional y recreativo	60.9	60.9		60.9				
Refacciones y Accesorios para Equipo de Computo	169.4	169.4	74.9	14.0	230.3	230.3		
Refacciones y Accesorios Menores para Equipo de Transporte	60.9	60.9	1.7	3.3	59.3	59.3		
Artículos para la Extinción de Incendios	17.1	17.1			17.1			
Otros Enseres	60.9	60.9	18.4	4.4	74.9	74.9		
<b>SERVICIOS GENERALES</b>	<b>4,042.7</b>	<b>4,042.7</b>	<b>3,550.9</b>	<b>2,061.6</b>	<b>5,532.0</b>	<b>5,171.7</b>	<b>360.3</b>	
Servicio de Energía Eléctrica			475.0	16.1	458.9	458.9		
Servicio de Telefonía Convencional	126.7	126.7		15.8	110.9	90.5	20.4	
Servicios de Acceso a Internet	18.0	18.0		1.3	16.7	1.9	14.8	
Arrendamiento de Vehículos	1,301.8	1,301.8		3.3	1,298.5	1,262.1	36.4	
Arrendamiento de Activos Intangibles	200.0	200.0	89.5	84.9	204.6	204.6		
Asesorías Asociadas a Convenios o Acuerdos	50.9	50.9	25.5		76.4	70.0	6.4	
Capacitación	10.0	10.0	43.8	5	53.3	43.8	9.5	
Servicios de Investigación Científica y Desarrollo	18.0	18.0	550.0	568.0				
Servicios de Apoyo Administrativo y Fotocopiado	31.7	31.7	.1	10.3	21.5	15.7	5.8	
Impresiones de Documentos Oficiales para la Prestación de Servicios Públicos, Identificación, Formatos Administrativos y Fiscal			6		0.6	6		

IEECC

CAPÍTULO Y OBJETO DEL GASTO	P R E S U P U E S T O 2 0 2 2				TOTAL AUTORIZADO	EJERCIDO	VARIACIÓN
	AUTORIZADO	ASIGNADO	ASIGNACIONES Y/O AMPLIACIONES	REDUCCIONES Y/O DISMINUCIONES			
Servicios de Impresión de Documentos Oficiales	382.5	382.5	679.2	207.5	854.2	853.0	1.2
Seguros y Fianzas	60.3	60.3		23.5	36.8	34.6	2.2
Reparación y Mantenimiento de Inmuebles			475.0	11.0	464.0	464.0	
Reparación, Mantenimiento e Instalación de Mobiliario y Equipo de Oficina	230.7	230.7	3.9	55.6	179.0	179.0	
Reparación, Instalación y Mantenimiento de Bienes Informáticos Microfilmación y Tecnologías de la Información	174.0	174.0	13.6	174.0	13.6	13.6	
Reparación y Mantenimiento de Vehículos Terrestres, Aéreos y Lacustres	83.2	83.2	73.4	42.9	113.7	113.7	
Reparación, Instalación y Mantenimiento de Máquinaria, Equipo Instrumental y Diversos			464.0	464.0			
Servicios de Lavandería, Limpieza e Higiene	338.6	338.6	256.5	4.2	590.9	522.7	68.2
Publicaciones Oficiales y de Información en General para Difusión	55.3	55.3	10.9	2.8	63.4	28.4	35.0
Gastos de Traslado por Via Terrestre	22.2	22.2	.2	4.5	17.9	12.1	5.8
Congresos y Convenciones	79.4	79.4	121.8	79.4	121.8	121.8	
Exposiciones y Ferias	198.8	198.8	52.2	190.7	60.3	60.3	
Otros Impuestos y Derechos	152.3	152.3	.5	30.1	122.7	10.6	112.1
Impuesto sobre Erogaciones por Remuneraciones al Trabajo Personal	416.4	416.4	171.7		588.1	571.2	16.9
Gastos de Servicios Menores	91.9	91.9	43.5	71.2	64.2	38.6	25.6
<b>TRANSFERENCIAS, ASIGNACIONES, SUBSIDIOS Y OTRAS AYUDAS</b>	<b>1,802.1</b>	<b>1,802.1</b>	<b>11,287.9</b>	<b>13,090.0</b>			
Instituciones sociales no lucrativas	1,802.1	1,802.1	11,287.9	13,090.0			
<b>BIENES MUEBLES, INMUEBLES E INTANGIBLES</b>			<b>74.4</b>		<b>74.4</b>	<b>74.4</b>	
Bienes Informáticos			17.0		17.0	17.0	
Licencias informáticas e intelectuales			57.4		57.4	57.4	
<b>DEUDA PÚBLICA</b>			<b>136.4</b>		<b>136.4</b>	<b>136.4</b>	
Por el Ejercicio Inmediato Anterior			136.4		136.4	136.4	
<b>T O T A L</b>	<b>28,114.2</b>	<b>29,669.5</b>	<b>22,112.3</b>	<b>20,741.3</b>	<b>31,040.5</b>	<b>28,848.5</b>	<b>2,192.0</b>



# INFORMACIÓN PROGRAMÁTICA



IEECC

Instituto Estatal de Energía y Cambio Climático  
Gasto por Categoría Programática  
Del 1 de Enero al 31 de Diciembre de 2022  
(Miles de Pesos)

Concepto	Egresos					Subejercicio
	Aprobado	Ampliaciones/ (Reducciones)	Modificado	Devengado	Pagado	
	1	2	3=(1 + 2)	4	5	6=(3 - 4)
<b>Programas</b>	29,669.5	1,234.6	30,904.1	28,712.1	28,235.0	2,192.0
<b>Subsidios: Sector Social y Privado o Entidades Federativas y Municipios</b>	29,669.5	1,234.6	30,904.1	28,712.1	28,235.0	2,192.0
Sujetos a Reglas de Operación			-			-
Otros Subsidios	29,669.5	1,234.6	30,904.1	28,712.1	28,235.0	2,192.0
<b>Desempeño de las Funciones</b>	-	-	-	-	-	-
Prestación de Servicios Públicos			-			-
Provisión de Bienes Públicos			-			-
Planeación, Seguimiento y Evaluación de Políticas Públicas			-			-
Promoción y Fomento			-			-
Regulación y Supervisión			-			-
Funciones de las Fuerzas Armadas (Únicamente Gobierno Federal)			-			-
Específicos			-			-
Proyectos de Inversión			-			-
<b>Administrativos y de Apoyo</b>	-	-	-	-	-	-
Apoyo al Proceso Presupuestario y para Mejorar la Eficiencia Institucional			-			-
Apoyo a la Función Pública y al Mejoramiento de la Gestión			-			-
Operaciones Ajenas			-			-
<b>Compromisos</b>	-	-	-	-	-	-
Obligaciones de Cumplimiento de Resolución Jurisdiccional			-			-
Desastres Naturales			-			-
<b>Obligaciones</b>	-	-	-	-	-	-
Pensiones y Jubilaciones			-			-
Aportaciones a la Seguridad Social			-			-
Aportaciones a Fondos de Estabilización			-			-
Aportaciones a Fondos de Inversión y Reestructura de Pensiones			-			-
<b>Programa de Gasto Federalizado (Gobierno Federal)</b>	-	-	-	-	-	-
Gasto Federalizado			-			-
<b>Participaciones a Entidades Federativas y Municipios</b>			-			-
<b>Costo Financiero, Deuda o Apoyos a Deudores y Ahorradores de la Banca</b>			-			-
<b>Adeudos de Ejercicios Fiscales Anteriores</b>		136.4	136.4	136.4	136.4	-
<b>Total del Gasto</b>	<b>29,669.5</b>	<b>1,371.0</b>	<b>31,040.5</b>	<b>28,848.5</b>	<b>28,371.4</b>	<b>2,192.0</b>

El Plan de Desarrollo del Estado de México 2017-2023, es un instrumento prospectivo con una visión hacia 2030. En él se concentran las bases para la elaboración de los programas sectoriales, especiales y regionales que delinearán de manera más puntual y detallada los pasos para el cumplimiento de los objetivos establecidos, así como los planes específicos de inversión que permitirán realizar la proyección de los recursos financieros. Este esfuerzo colectivo plasma los retos y desafíos de la agenda gubernamental con un profundo sentido de responsabilidad y con el compromiso de lograr un desarrollo democrático.

## PILAR TERRITORIAL

Crear comunidades sustentables y resilientes. Toda sociedad requiere producir bienes y servicios para satisfacer diversas necesidades y crear un entorno de orden, bienestar y oportunidad. La elaboración de estos satisfactores requiere de mano de obra, maquinaria, infraestructura y recursos naturales como: agua, suelo, energía, flora y fauna silvestre. Es responsabilidad gubernamental vigilar que se preserven los servicios que el medio ambiente brinda en soporte al desarrollo de las actividades humanas, en particular la recarga natural de los mantos acuíferos, el control de la erosión de suelos y las emisiones contaminantes, el manejo correcto de residuos sólidos y la promoción de la producción y el consumo de bienes y servicios sustentables en el Estado de México. Todo ello, en un entorno de ciudades y comunidades resilientes y sostenibles tanto en el ámbito urbano como en el rural: Energía asequible y no contaminante.

## GOBIERNO CAPAZ Y RESPONSABLE

El reto de los gobiernos actuales versa sobre la eficacia en solucionar los problemas endémicos que aquejan a las sociedades modernas y uno de los mayores retos es hacerlo con apego al Estado de Derecho, ya que éste aporta las normas y los valores fundamentales que rigen la convivencia social, así como los derechos y obligaciones de los actores sociales y políticos.

Instituto Estatal de Energía y Cambio Climático EGRESOS POR PILAR Y/O EJE TRANSVERSAL (Miles de Pesos)								
PILAR Y/O EJE TRANSVERSAL	AUTORIZADO	ASIGNADO	PRESUPUESTO 2022		TOTAL AUTORIZADO	EJERCIDO	VARIACIÓN	
			ASIGNACIONES Y/O AMPLIACIONES	REDUCCIONES Y/O DISMINUCIONES			IMPORTE	%
Pilar Territorial	27,516.2	29,032.1	21,829.6	20,702.9	30,158.8	28,068.4	2,090.4	6.9
Gobierno Capaz y Responsable	598.0	637.4	282.7	38.4	881.7	780.1	101.6	11.5
<b>T O T A L</b>	<b>28,114.2</b>	<b>29,669.5</b>	<b>22,112.3</b>	<b>20,741.3</b>	<b>31,040.5</b>	<b>28,848.5</b>	<b>2,192.0</b>	<b>7.1</b>

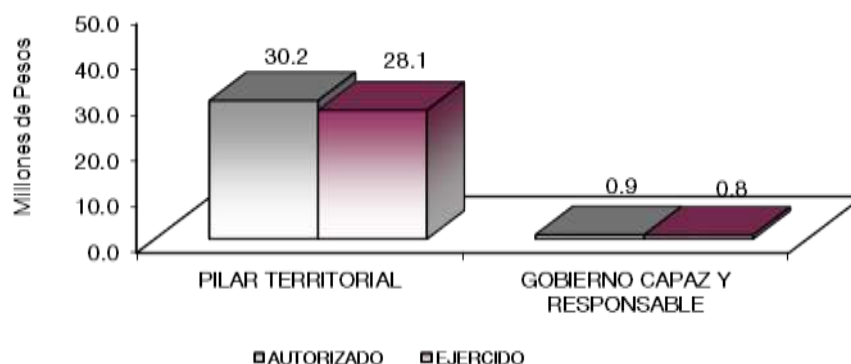



**FINALIDAD**

Considerando como objetivo central adoptar medidas urgentes para combatir el cambio climático y mitigar sus efectos en el marco de los objetivos de la Agenda 2030 para el desarrollo Sostenible, mediante el fortalecimiento de la resiliencia y administración de registros relacionados con el clima y los desastres naturales, la mejor de la educación, la sensibilización y el incremento de la capacidad para planificar y gestionar de manera eficaz los aspectos relacionados con el cambio climático con base en las siguientes estrategia y líneas de acción, como contribuir a la mejora de la calidad del aire.

Instituto Estatal de Energía y Cambio Climático								
EGRESOS POR PROGRAMA (Miles de Pesos)								
PROGRAMA	AUTORIZADO	ASIGNADO	PRESUPUESTO 2022		TOTAL AUTORIZADO	EJERCIDO	VARIACIÓN	
			ASIGNACIONES Y/O AMPLIACIONES	REDUCCIONES Y/O DISMINUCIONES			IMPORTE	%
Desarrollo de la Función Pública y Ética en el Servicio Público	598.0	637.4	146.3	38.4	745.3	643.7	101.6	13.6
Proteccion al Ambiente	27,516.2	29,032.1	21,829.6	20,702.9	30,158.8	28,068.4	2,090.4	6.9
Previsiones para el Pago de Adeudos de Ejecicios Fiscales Anteriores			136.4		136.4	136.4		
<b>TOTAL</b>	<b>28,114.2</b>	<b>29,669.5</b>	<b>22,112.3</b>	<b>20,741.3</b>	<b>31,040.5</b>	<b>28,848.5</b>	<b>2,192.0</b>	<b>7.1</b>

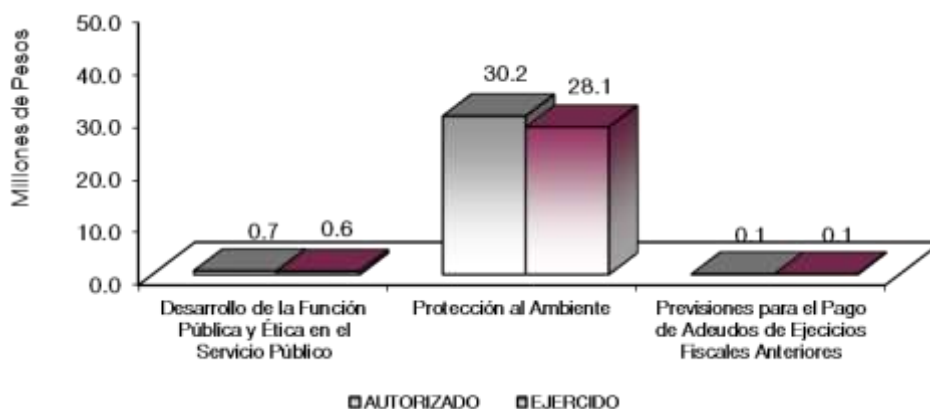

**AVANCE OPERATIVO-PROGRAMÁTICO Y PRESUPUESTAL**

**GOBIERNO**

**COORDINACIÓN DE LA POLÍTICA DE GOBIERNO**

**GOBIERNO CAPAZ Y RESPONSABLE**

**DESARROLLO DE LA FUNCIÓN PÚBLICA Y ÉTICA EN EL SERVICIO PÚBLICO**

**010304010101 FISCALIZACIÓN, CONTROL Y EVALUACIÓN INTERNA DE LA GESTIÓN PÚBLICA**

Durante el ejercicio 2022, el Órgano Interno de Control del Instituto Estatal de Energía y Cambio Climático (IEECC), llevó a cabo 2 Auditorías cuya finalidad fue verificar el cumplimiento del marco normativo que regula el funcionamiento de las dependencias y organismos auxiliares del Ejecutivo Estatal y los Ayuntamientos, asimismo se realizó una Evaluación para determinar el grado de eficacia y eficiencia en los procesos, así como en el desempeño institucional de las dependencias y organismos auxiliares del Ejecutivo Estatal.

Durante el 2022, se realizaron 36 inspecciones a rubros específicos dentro del Organismo, con el propósito de constatar el cumplimiento del marco normativo que lo regula, con lo que se dio cumplimiento a la programación; asimismo el Órgano Interno de Control participó en 22 reuniones que por mandato legal o disposición administrativa así lo requieren, superando en un 29.4 por ciento, derivado de las necesidades del Instituto Estatal de Energía y Cambio Climático para dar cumplimiento a las metas y programas establecidos. De lo anterior, se llevaron a cabo Sesiones Extraordinarias en el Comité de Adquisiciones y Servicios que no estaban programadas.

Como parte de las atribuciones para verificar que las acciones se realicen conforme a lo dispuesto, el Órgano Interno de Control participó en 43 testificaciones, con el propósito de asegurar que los actos administrativos se efectuaran conforme a la normatividad vigente, con lo que se superó la meta en un 152.9 por ciento derivado de que la Unidad de Apoyo Administrativo convocó a más participaciones que no estaban contempladas en su Programa Anual de Trabajo; asimismo, se realizaron 3 informes en seguimiento a la atención de acciones derivadas de la fiscalización realizada por entes Fiscalizadores Externos, dando cumplimiento al 75 por ciento de la programación, en virtud de que durante el ejercicio 2022, no se determinaron observaciones adicionales por entes fiscalizadores externos.

## **DESARROLLO SOCIAL**

### **PROTECCIÓN SOCIAL**

#### **PILAR TERRITORIAL**

### **PROTECCIÓN AL AMBIENTE**

#### **020104010102 APOYO Y ASESORÍA PARA LA CONDUCCIÓN DE LAS POLÍTICAS AMBIENTALES**

Durante el ejercicio 2022, el Instituto Estatal de Energía y Cambio Climático (IEECC), llevó a cabo 15 actuaciones en atención a las atribuciones que tiene encomendadas teniendo presencia ante diversos órganos jurisdiccionales, lo que representa el 107.1 por ciento de la programación anual.

Con referencia a las asesorías jurídicas, que se proporcionó a los servidores públicos de las unidades administrativas al interior del IEECC, se realizaron 103, superando con 1 de acuerdo con lo programado para dar cumplimiento a la meta anual.

Asimismo, se realizaron 5 análisis al marco jurídico del IEECC, con lo que se da cumplimiento al 100 por ciento de la meta prevista.

Durante el periodo que se informa se efectuó la revisión legal y validación de 5 convenios de coordinación y concertación, con lo que se dio cumplimiento a la meta prevista al 100 por ciento de lo programado.

#### **020104010105 ESTUDIOS Y PROYECTOS LA MITIGACIÓN Y ADAPTACIÓN AL CAMBIO CLIMÁTICO**

Durante el ejercicio 2022, con el propósito de conocer la tendencia de las emisiones contaminantes y contar con una visión de largo plazo para promover el manejo sustentable y equitativo de los recursos naturales, así como el uso de energías limpias y renovables que permitan un desarrollo con bajas emisiones de gases y compuestos de efecto invernadero, el Instituto Estatal de Energía y Cambio Climático (IEECC) elaboró 6 estudios de investigación que propician la adopción de medidas de mitigación y adaptación al cambio climático, eficiencia energética y energías renovables; los cuales permitieron alcanzar el 100 por ciento de la meta anual programada.

Asimismo, a fin de conocer el régimen de consumo y demanda de energía eléctrica y térmica, así como identificar las medidas para el ahorro y uso eficiente de energía, implementadas en los municipios del Estado,

además de los beneficios que se han obtenido a partir su adopción, el Instituto recabó 12 reportes sobre los resultados de medidas de ahorro y eficiencia energética adoptadas en las instalaciones y áreas administrativas de las dependencias y entidades de la Administración Pública Estatal, integrando el Reporte Global de Eficiencia Energética 2022, lo que se traduce en un 100 por ciento de cumplimiento de la meta, respecto a lo programado.

Con la finalidad de mejorar la educación ambiental e impulsar la adopción de medidas de mitigación y adaptación al cambio climático, mediante la participación corresponsable de los agentes involucrados, el Instituto implementó 16 acciones orientada a fortalecer la resiliencia en la sociedad y la reducción de la vulnerabilidad ante los efectos del cambio climático en la Entidad.

Con el objeto de promover acciones de capacitación y asistencia técnica que fomenten la mitigación de los efectos del cambio climático a través del desarrollo de diversos instrumentos de política pública en los municipios e instituciones educativas en la Entidad; así como establecer las bases de colaboración que permitan fomentar una política preventiva y cultura de legalidad, en el periodo que se informa se llevó a cabo la firma de 3 convenios para fortalecer las capacidades interinstitucionales en materia de cambio climático, con lo que se atendió al 100 por ciento la meta anual establecida para el ejercicio fiscal 2022.

Asimismo, el Instituto desarrolló un sistema informático que promueva la difusión de métodos para la evaluación del cambio climático, con lo que se da cumplimiento al 100 por ciento de la programación anual. También se realizó la evaluación de la política pública en materia de cambio climático en el Estado, dando cabal cumplimiento a la meta programada para el ejercicio 2022.

#### **020104010106 ASESORÍA TÉCNICA EN MATERIA DE CAMBIO CLIMÁTICO**

Durante el ejercicio 2022, el Instituto Estatal de Energía y Cambio Climático (IEECC), llevó a cabo la implementación y ejecución de acciones de capacitación y asesoría que permiten sensibilizar a la sociedad civil, organizaciones no gubernamentales, servidores públicos municipales y empresarios sobre la problemática ambiental y sus efectos, por ello en el ejercicio fiscal 2022 se llevaron a cabo 3 eventos temáticos sobre cambio climático, eficiencia energética y energías renovables, con lo que se alcanzó el 100 por ciento de la programación anual.

Asimismo, con el propósito de fortalecer los instrumentos de Política Pública en materia de cambio climático a nivel municipal, el IEECC asesoró a 340 servidores públicos municipales en la elaboración de sus inventarios de emisiones de gases de efecto invernadero, Programas de Acción Climática Municipales, Atlas de Riesgos de Cambio Climático y acciones de eficiencia energética, con la finalidad de que cada uno de ellos cuente con los principales instrumentos en materia de cambio climático, alcanzando el 101.2 por ciento de cumplimiento en la meta prevista al cierre del ejercicio.

Con el objeto de facilitar el acceso a la información en un lenguaje sencillo en materia de mitigación y adaptación al cambio climático, el Instituto otorgó 6 mil 404 asesorías a la población mexiquense durante el ejercicio 2022; con lo cual se da cumplimiento a la meta programada.

CUENTA PÚBLICA DEL GOBIERNO, ORGANISMOS AUXILIARES Y AUTÓNOMOS DEL ESTADO DE MÉXICO 2022

Instituto Estatal de Energía y Cambio Climático													
Avance Operativo - Programático y Presupuestal													
Enero - Diciembre de 2022													
M E T A S													
PRESUPUESTO 2022 (Miles de Pesos)													
FIN	FUN	SF	PP	SP	Pr	DESCRIPCIÓN	UNIDAD DE MEDIDA	PROGRAMADO	ALCANZADO	AVANCE %	AUTORIZADO ANUAL	EJERCIDO	%
						<b>GOBIERNO</b>							
						<b>COORDINACIÓN DE LA POLÍTICA DE GOBIERNO</b>							
						<b>GOBIERNO CAPAZ Y RESPONSABLE</b>							
						<b>DESARROLLO DE LA FUNCIÓN PÚBLICA Y ÉTICA EN EL SERVICIO PÚBLICO</b>							
01	03	04	01	01	01	<b>FISCALIZACIÓN, CONTROL Y EVALUACIÓN INTERNA DE LA GESTIÓN PÚBLICA</b>					745.3	643.7	86.4
						Participación en testificaciones, con el propósito de asegurarse que los actos administrativos se realicen conforme a la normatividad vigente.	Testificación	43	43	100			
						Participación del Órgano Interno de Control en reuniones que por mandato legal o disposición administrativa así lo requiera.	Sesión	17	22	129.4			
						Realizar inspecciones a rubros específicos en las dependencias, organismos auxiliares del Ejecutivo Estatal y en su caso Ayuntamientos, con el propósito de constatar el cumplimiento del marco normativo que lo regula.	Inspección	34	36	105.9			
						Realizar evaluaciones para determinar el grado de eficacia y eficiencia en los procesos, así como en el desempeño institucional de las dependencias y organismos auxiliares del Ejecutivo Estatal.	Evaluación	1	1	100.0			
						Realizar auditorías, con el propósito de verificar el cumplimiento del marco normativo que regula el funcionamiento de las dependencias y organismos auxiliares del Ejecutivo Estatal y los Ayuntamientos.	Auditoría	2	2	100.0			
						Seguimiento a la atención de acciones derivadas de la fiscalización realizada por Entes Fiscalizadores Externos.	Informe	4	3	75.0			
						<b>DESARROLLO SOCIAL</b>							
						<b>PROTECCIÓN AMBIENTAL</b>							
						<b>PILAR TERRITORIAL</b>							
						<b>PROTECCIÓN AL AMBIENTE</b>							
02	01	04	01	01	02	<b>APOYO Y ASESORÍA PARA LA CONDUCCIÓN DE LAS POLÍTICAS AMBIENTALES</b>					886.3	826.4	93.2
						Asesoría jurídica al Interior del IECC.	Asesoría	102	103	101.0			
						Representar legalmente al Instituto en los asuntos de carácter jurisdiccional, procesos o procedimientos administrativos, civiles, laborales, penales, de amparo y en cualquier otra materia en que sea parte o que se refiera a hechos o actos susceptibles de causar daño o perjuicio a sus intereses, promoviendo y consultando de manera presencial, por escrito o electrónica los expedientes que se integren a consecuencia de tales hechos o actos jurídicos.	Actuación	14	15	107.1			
						Revisión legal y validación de convenios de coordinación y concertación.	Convenio	5	5	100.0			
						Análisis del marco jurídico del IECC.	Análisis	5	5	100.0			
02	01	04	01	01	05	<b>ESTUDIOS Y PROYECTOS PARA LA MITIGACIÓN Y ADAPTACIÓN AL CAMBIO CLIMÁTICO</b>					27,614.8	25,834.7	93.6
						Evaluación de la Política Pública en materia de cambio climático en el Estado.	Evaluación	1	1	100.0			
						Firma de convenios para fortalecer las capacidades interinstitucionales en materia de cambio climático.	Convenio	3	3	100.0			
						Desarrollar un sistema informático que promueva la difusión de métodos para la evaluación del cambio climático.	Sistema	1	1	100.0			
						Implementar estrategias mediante acciones orientadas a fortalecer la resiliencia en la sociedad y la reducción en la vulnerabilidad ante los efectos del cambio climático en la Entidad.	Acción	17	16	94.1			
						Reporte sobre los resultados de medidas de ahorro y eficiencia energética, adoptadas en las instalaciones y áreas administrativas de las dependencias; así como entidades de la Administración Pública Estatal.	Reporte	13	13	100.0			
						Elaborar estudios de investigación que propicien la adopción de medidas de mitigación y adaptación al cambio climático, eficiencia energética y energías renovables.	Estudio	6	6	100.0			
						Desarrollar geoportal que promueva la difusión de información de la vulnerabilidad hídrica ante el cambio climático del Estado de México.	Página web	1	1	100.0			
02	01	04	01	01	06	<b>ASESORÍA TÉCNICA EN MATERIA DE CAMBIO CLIMÁTICO</b>					1,657.7	1,407.3	84.9
						Realizar foros, exposiciones y ferias temáticas sobre cambio climático, eficiencia energética y energías renovables.	Evento	3	3	100.0			
						Asesorar a los servidores públicos municipales en la elaboración de sus inventarios de emisiones, Programas Municipales de Cambio Climático, Atlas de Riesgos de Cambio Climático y acciones de eficiencia energética.	Persona	336	340	101.2			
						Asesorar a la población en materia de mitigación y adaptación ante el cambio climático.	Persona	6,000	6,404	106.7			
						<b>OTRAS NO CLASIFICADAS EN FUNCIONES ANTERIORES</b>							
						<b>ADEUDOS DE EJERCICIOS FISCALES ANTERIORES</b>							
						<b>GOBIERNO CAPAZ Y RESPONSABLE</b>							
						<b>PREVISIONES PARA EL PAGO DE ADEUDOS DE EJERCICIOS FISCALES ANTERIORES</b>							
04	04	01	01	01	01	<b>PASIVOS DERIVADOS DE EROGACIONES DEVENGADAS Y PENDIENTES DE EJERCICIOS ANTERIORES</b>					136.4	136.4	100.0
						Registro de pagos de adeudos de ejercicios fiscales anteriores.	Documento	1	1	0			
<b>T O T A L</b>											<b>31,040.5</b>	<b>28,848.5</b>	<b>92.9</b>
											-----	-----	

# ANEXOS ESTABLECIDOS EN DIFERENTES ORDENAMIENTOS



Relación de Bienes Inmuebles que Componen el Patrimonio  
Cuenta Pública 2022  
(Miles de Pesos)

Ente Público: Instituto Estatal de Energía y Cambio Climático

Código	Descripción de Bienes Inmuebles	* Valor en Libros
	No Aplica	
	T O T A L	0.0

Relación de Bienes Muebles que Componen el Patrimonio  
Cuenta Pública 2022  
(Miles de Pesos)

Ente Público: Instituto Estatal de Energía y Cambio Climático

Código	Descripción de Bienes Muebles	Valor en Libros
	Mobiliario y Equipo de Oficina	221.3
	Mobiliario y Equipo de Computo	886.1
	Mobiliario y Equipo Educativo y Recreativo	7.3
	Equipo e instrumental Medico y de Laboratorio	8.3
	Vehiculos y Equipo de Transporte	602.0
	T O T A L	1,725.0

Instituto Estatal de Energía y Cambio Climático  
 Cuenta Pública 2022  
 Relación de Cuentas Bancarias Productivas Específicas

Fondo, Programa o Convenio	Datos de la Cuenta Bancaria	
	Institución Bancaria	Número de Cuentas *
Cuenta de cheques Subsidio Estatal	BBVA	069



# FORMATOS PARA EL CUMPLIMIENTO DE LA LEY DE DISCIPLINA FINANCIERA DE LAS ENTIDADES FEDERATIVAS Y LOS MUNICIPIOS



Instituto Estatal de Energía y Cambio Climático  
Estado de Situación Financiera Detallado - LDF  
Al 31 de Diciembre de 2022 y 2021  
(CIFRAS EN MILES DE PESOS)

Concepto	2022	2021	Concepto	2022	2021
<b>ACTIVO</b>			<b>PASIVO</b>		
<b>Activo Circulante</b>			<b>Pasivo Circulante</b>		
a. Efectivo y Equivalentes (a=a1+a2+a3+a4+a5+a6+a7)	2,478.5	306.4	a. Cuentas por Pagar a Corto Plazo (a=a1+a2+a3+a4+a5+a6+a7+a8+a9)	3,743.6	190.5
a1) Efectivo			a1) Servicios Personales por Pagar a Corto Plazo		
a2) Bancos/Tesorería	2,478.5	305.4	a2) Proveedores por Pagar a Corto Plazo	92.5	60.0
a3) Bancos/Dependencias y Otros			a3) Contratistas por Obras Públicas por Pagar a Corto Plazo		
a4) Inversiones Temporales (Hasta 3 meses)			a4) Participaciones y Aportaciones por Pagar a Corto Plazo		
a5) Fondos con Afectación Específica			a5) Transferencias Otorgadas por Pagar a Corto Plazo		
a6) Depósitos de Fondos de Terceros en Garantía y/o Administración			a6) Intereses, Comisiones y Otros Gastos de la Deuda Pública por Pagar a Corto Plazo		
a7) Otros Efectivos y Equivalentes			a7) Retenciones y Contribuciones por Pagar a Corto Plazo	63.9	1.6
<b>b. Derechos a Recibir Efectivo o Equivalentes (b=b1+b2+b3+b4+b5+b6+b7)</b>	<b>1.7</b>	<b>7.1</b>	a8) Devoluciones de la Ley de Ingresos por Pagar a Corto Plazo		
b1) Inversiones Financieras de Corto Plazo			a9) Otras Cuentas por Pagar a Corto Plazo	3,587.2	128.9
b2) Cuentas por Cobrar a Corto Plazo			b. Documentos por Pagar a Corto Plazo (b=b1+b2+b3)	<b>0.0</b>	<b>0.0</b>
b3) Deudores Diversos por Cobrar a Corto Plazo	1.7	7.1	b1) Documentos Comerciales por Pagar a Corto Plazo		
b4) Ingresos por Recuperar a Corto Plazo			b2) Documentos con Contratistas por Obras Públicas por Pagar a Corto Plazo		
b5) Deudores por Anticipos de la Tesorería a Corto Plazo			b3) Otros Documentos por Pagar a Corto Plazo		
b6) Préstamos Otorgados a Corto Plazo			c. Porción a Corto Plazo de la Deuda Pública a Largo Plazo (c=c1+c2)	<b>0.0</b>	<b>0.0</b>
b7) Otros Derechos a Recibir Efectivo o Equivalentes a Corto Plazo			c1) Porción a Corto Plazo de la Deuda Pública		
<b>c. Derechos a Recibir Bienes o Servicios (c=c1+c2+c3+c4+c5)</b>	<b>0.0</b>	<b>0.0</b>	c2) Porción a Corto Plazo de Arrendamiento Financiero		
c1) Anticipo a Proveedores por Adquisición de Bienes y Prestación de Servicios a Corto Plazo			d. Títulos y Valores a Corto Plazo		
c2) Anticipo a Proveedores por Adquisición de Bienes Inmuebles y Muebles a Corto Plazo			e. Pasivos Diferidos a Corto Plazo (e=e1+e2+e3)	<b>0.0</b>	<b>0.0</b>
c3) Anticipo a Proveedores por Adquisición de Bienes Intangibles a Corto Plazo			e1) Ingresos Cobrados por Adelantado a Corto Plazo		
c4) Anticipo a Contratistas por Obras Públicas a Corto Plazo			e2) Intereses Cobrados por Adelantado a Corto Plazo		
c5) Otros Derechos a Recibir Bienes o Servicios a Corto Plazo			e3) Otros Pasivos Diferidos a Corto Plazo		
<b>d. Inventarios (d=d1+d2+d3+d4+d5)</b>	<b>0.0</b>	<b>0.0</b>	f. Fondos y Bienes de Terceros en Garantía y/o Administración a Corto Plazo (f=f1+f2+f3+f4+f5+f6)	<b>0.0</b>	<b>0.0</b>
d1) Inventario de Mercancías para Venta			f1) Fondos en Garantía a Corto Plazo		
d2) Inventario de Mercancías Terminadas			f2) Fondos en Administración a Corto Plazo		
d3) Inventario de Mercancías en Proceso de Elaboración			f3) Fondos Contingentes a Corto Plazo		
d4) Inventario de Materias Primas, Materiales y Suministros para Producción			f4) Fondos de Fideicomisos, Mandatos y Contratos Análogos a Corto Plazo		
d5) Bienes en Tránsito			f5) Otros Fondos de Terceros en Garantía y/o Administración a Corto Plazo		
<b>e. Almacenes</b>			f6) Valores y Bienes en Garantía a Corto Plazo		
<b>f. Estimación por Pérdida o Deterioro de Activos Circulantes (f=f1+f2)</b>	<b>0.0</b>	<b>0.0</b>	g. Provisiones a Corto Plazo (g=g1+g2+g3)	<b>0.0</b>	<b>0.0</b>
f1) Estimación para Cuentas incobrables por Derechos a Recibir Efectivo o Equivalentes			g1) Provisión para Demandas y Juicios a Corto Plazo		
f2) Estimación por Deterioro de Inventarios			g2) Provisión para Contingencias a Corto Plazo		
<b>g. Otros Activos Circulantes (g=g1+g2+g3+g4)</b>	<b>0.0</b>	<b>0.0</b>	g3) Otras Provisiones a Corto Plazo		
g1) Valores en Garantía			h. Otros Pasivos a Corto Plazo (h=h1+h2+h3)	<b>0.0</b>	<b>0.0</b>
g2) Bienes en Garantía (excluye depósitos de fondos)			h1) Ingresos por Clasificar		
g3) Bienes Derivados de Embargos, Decomisos, Aseguramientos y Dación en Pago			h2) Recaudación por Participar		
g4) Adquisición con Fondos de Terceros			h3) Otros Pasivos Circulantes		
<b>IA. Total de Activos Circulantes (IA = a + b + c + d + e + f + g)</b>	<b>2,480.2</b>	<b>312.5</b>	<b>IIA. Total de Pasivos Circulantes (IIA = a + b + c + d + e + f + g + h)</b>	<b>3,743.6</b>	<b>190.5</b>

<b>Activo No Circulante</b>			<b>Pasivo No Circulante</b>		
a. Inversiones Financieras a Largo Plazo			a. Cuentas por Pagar a Largo Plazo		
b. Derechos a Recibir Efectivo o Equivalentes a Largo Plazo			b. Documentos por Pagar a Largo Plazo		
c. Bienes Inmuebles, Infraestructura y Construcciones en Proceso	1,725.0	1,995.6	c. Deuda Pública a Largo Plazo		
d. Bienes Muebles			d. Pasivos Diferidos a Largo Plazo		
e. Activos Intangibles			e. Fondos y Bienes de Terceros en Garantía y/o en Administración a Largo Plazo		
f. Depreciación, Deterioro y Amortización Acumulada de Bienes	-845.8	-855.6	f. Provisiones a Largo Plazo		
g. Activos Diferidos			<b>II B. Total de Pasivos No Circulantes (II B = a + b + c + d + e + f)</b>	<b>0.0</b>	<b>0.0</b>
h. Estimación por Pérdida o Deterioro de Activos no Circulantes			<b>II. Total del Pasivo (II = IIA + II B)</b>	<b>3,743.6</b>	<b>190.5</b>
i. Otros Activos no Circulantes			<b>HACIENDA PÚBLICA/PATRIMONIO</b>		
<b>IB. Total de Activos No Circulantes (IB = a + b + c + d + e + f + g + h + i)</b>	<b>879.2</b>	<b>1,140.0</b>	<b>IIIA. Hacienda Pública/Patrimonio Contribuido (IIIA = a + b + c)</b>	<b>506.4</b>	<b>506.4</b>
<b>I. Total del Activo (I = IA + IB)</b>	<b>3,359.4</b>	<b>1,452.5</b>	a. Aportaciones	506.4	506.4
			b. Donaciones de Capital		
			c. Actualización de la Hacienda Pública/Patrimonio		
			<b>IIIB. Hacienda Pública/Patrimonio Generado (IIIB = a + b + c + d + e)</b>	<b>-890.6</b>	<b>755.6</b>
			a. Resultados del Ejercicio (Ahorro/ Desahorro)	-1,698.7	-2,775.9
			b. Resultados de Ejercicios Anteriores	808.1	3,531.5
			c. Revalúos		
			d. Reservas		
			e. Rectificaciones de Resultados de Ejercicios Anteriores		
			<b>IIIC. Exceso o Insuficiencia en la Actualización de la Hacienda Pública/Patrimonio (IIIC=a+b)</b>	<b>0.0</b>	<b>0.0</b>
			a. Resultado por Posición Monetaria		
			b. Resultado por Tenencia de Activos no Monetarios		
			<b>III. Total Hacienda Pública/Patrimonio (III = IIIA + IIIB + IIIC)</b>	<b>-384.2</b>	<b>1,262.0</b>
			<b>IV. Total del Pasivo y Hacienda Pública/Patrimonio (IV = II + III)</b>	<b>3,359.4</b>	<b>1,452.5</b>

CUENTA PÚBLICA DEL GOBIERNO, ORGANISMOS AUXILIARES Y AUTÓNOMOS DEL ESTADO DE MÉXICO 2022

Instituto Estatal de Energía y Cambio Climático  
Informe Analítico de la Deuda Pública y Otros Pasivos - LDF  
Al 31 de Diciembre de 2021 y 2022

Denominación de la Deuda Pública y Otros Pasivos (c)	Saldo al 31 de Diciembre de 2021 (d)	Disposiciones del Periodo (e)	Amortizaciones del Periodo (f)	Revaluaciones, Reclasificaciones y Otros Ajustes (g)	Saldo Final del Periodo (h) h=d+e-f+g	Pago de Intereses del Periodo (i)	Pago de Comisiones y demás Costos Asociados Durante el Periodo (j)
<b>1. Deuda Pública (1=A+B)</b>	0.0	0.0	0.0	0.0	0.0		
<b>A. Corto Plazo (A=a1+a2+a3)</b>	0.0	0.0	0.0	0.0	0.0	0.0	
a1) Instituciones de Crédito							
a2) Títulos y Valores							
a3) Arrendamientos Financieros							
<b>B. Largo Plazo (B=b1+b2+b3)</b>	0.0	0.0	0.0	0.0	0.0		
b1) Instituciones de Crédito							
b2) Títulos y Valores							
b3) Arrendamientos Financieros							
<b>2. Otros Pasivos</b>	190.5				3,743.6		
<b>3. Total de la Deuda Pública y Otros Pasivos (3=1+2)</b>	190.5	0.0	0.0	0.0	3,743.6		
<b>4. Deuda Contingente 1 (Informativo)</b>	0.0	0.0	0.0	0.0	0.0		
A. Deuda Contingente 1							
B. Deuda Contingente 2							
C. Deuda Contingente XX							
<b>5. Valor de Instrumentos Bono Cupón Cero 2 (Informativo)</b>	0.0	0.0	0.0	0.0	0.0		
A. Instrumento Bono Cupón Cero 1							
B. Instrumento Bono Cupón Cero 2							
C. Instrumento Bono Cupón Cero XX							

1 Se refiere a cualquier Financiamiento sin fuente o garantía de pago definida, que sea asumida de manera solidaria o subsidiaria por las Entidades Federativas con sus Municipios, organismos descentralizados y empresas de participación estatal mayoritaria y fideicomisos, locales o municipales, y por los Municipios con sus respectivos organismos descentralizados y empresas de participación municipal mayoritaria.

2 Se refiere al valor del Bono Cupón Cero que respalda el pago de los créditos asociados al mismo (Activo).

Obligaciones a Corto Plazo (k)	Monto Contratado (l)	Plazo Pactado (m)	Tasa de Interés (n)	Comisiones y Costos Relacionados (o)	Tasa Efectiva (p)
<b>6. Obligaciones a Corto Plazo (Informativo)</b>					
A. Crédito 1					
B. Crédito 2					
C. Crédito XX					

Instituto Estatal de Energía y Cambio Climático Informe Analítico de Obligaciones Diferentes de Financiamientos Al 31 de Diciembre de 2022 (Miles de Pesos)										
Denominación de las Obligaciones Diferentes de Financiamiento (c)	Fecha del Contrato (d)	Fecha de Inicio de Operación del Proyecto (e)	Fecha de Vencimiento (f)	Monto de la Inversión Pactado (g)	Plazo Pactado (h)	Monto Promedio Mensual del Pago de la Contraprestación (i)	Monto Promedio Mensual del Pago de la Contraprestación Correspondiente al Pago de Inversión (j)	Monto Pagado de la Inversión al XX de XXXX de 20XX (k)	Monto Pagado de la Inversión Actualizado al XX de XXXX de 20XX (l)	Saldo Pendiente por Pagar de la Inversión al XX de XXXX de 20XX (m = g - l)
<b>A. Asociaciones Público Privadas (APP's)</b> <b>(A=a+b+c+d)</b>				0.0		0.0	0.0			0.0
a) APP 1										0.0
b) APP 2										0.0
c) APP 3										0.0
d) APP XX										0.0
<b>B. Otros Instrumentos (B=a+b+c+d)</b>				0.0		0.0	0.0			0.0
a) Otro Instrumento 1										0.0
b) Otro Instrumento 2										0.0
c) Otro Instrumento 3										0.0
d) Otro Instrumento XX										0.0
<b>C. Total de Obligaciones Diferentes de Financiamiento (C=A+B)</b>				0.0		0.0	0.0			0.0

**Instituto Estatal de Energía y Cambio Climático**  
**Balance Presupuestario**  
**Del 1 de Enero al 31 de Diciembre de 2022**  
**(Miles de Pesos)**

Concepto	Estimado / Aprobado	Devengado	Recaudado / Pagado
<b>A. Ingresos Totales (A = A1+A2+A3)</b>	<b>29,669.5</b>	<b>31,017.8</b>	<b>31,017.8</b>
A1. Ingresos de Libre Disposición	29,669.5	27,274.2	27,274.2
A2. Transferencias Federales Etiquetadas			
A3. Financiamiento Neto		3,743.6	3,743.6
<b>B. Egresos Presupuestarios<sup>1</sup> (B = B1+B2)</b>	<b>29,669.5</b>	<b>28,848.5</b>	<b>28,371.4</b>
B1. Gasto No Etiquetado (sin incluir Amortización de la Deuda Pública)	29,669.5	28,848.5	28,371.4
B2. Gasto Etiquetado (sin incluir Amortización de la Deuda Pública)			
<b>C. Remanentes del Ejercicio Anterior (C = C1 + C2)</b>	<b>0.0</b>	<b>305.4</b>	<b>305.4</b>
C1. Remanentes de Ingresos de Libre Disposición Aplicados en el Periodo		305.4	305.4
C2. Remanentes de Transferencias Federales Etiquetadas Aplicados en el Periodo			
<b>I. Balance Presupuestario (I = A - B + C)</b>	<b>0.0</b>	<b>2,474.7</b>	<b>2,951.8</b>
<b>II. Balance Presupuestario sin Financiamiento Neto (II = I - A3)</b>	<b>0.0</b>	<b>-1,268.9</b>	<b>-791.8</b>
<b>III. Balance Presupuestario sin Financiamiento Neto y sin Remanentes del Ejercicio Anterior (III = II - C)</b>	<b>0.0</b>	<b>-1,574.3</b>	<b>-1,097.2</b>

Concepto	Aprobado	Devengado	Pagado
<b>E. Intereses, Comisiones y Gastos de la Deuda (E = E1+E2)</b>	<b>0.0</b>	<b>0.0</b>	<b>0.0</b>
E1. Intereses, Comisiones y Gastos de la Deuda con Gasto No Etiquetado			
E2. Intereses, Comisiones y Gastos de la Deuda con Gasto Etiquetado			
<b>IV. Balance Primario (IV = III + E)</b>	<b>0.0</b>	<b>-1,574.3</b>	<b>-1,097.2</b>

Concepto	Estimado/ Aprobado	Devengado	Recaudado / Pagado
<b>F. Financiamiento (F = F1 + F2)</b>	<b>0.0</b>	<b>0.0</b>	<b>0.0</b>
F1. Financiamiento con Fuente de Pago de Ingresos de Libre Disposición			
F2. Financiamiento con Fuente de Pago de Transferencias Federales Etiquetadas			
<b>G. Amortización de la Deuda (G = G1 + G2)</b>	<b>0.0</b>	<b>0.0</b>	<b>0.0</b>
G1. Amortización de la Deuda Pública con Gasto No Etiquetado			
G2. Amortización de la Deuda Pública con Gasto Etiquetado			
<b>A3. Financiamiento Neto (A3 = F - G)</b>	<b>0.0</b>	<b>0.0</b>	<b>0.0</b>

Concepto	Estimado/ Aprobado	Devengado	Recaudado / Pagado
A1. Ingresos de Libre Disposición	29,669.5	27,274.2	27,274.2
<b>A3.1 Financiamiento Neto con Fuente de Pago de Ingresos de Libre Disposición (A3.1 = F1 - G1)</b>	<b>0.0</b>	<b>3,743.6</b>	<b>3,743.6</b>
F1. Financiamiento con Fuente de Pago de Ingresos de Libre Disposición		3,743.6	3,743.6
G1. Amortización de la Deuda Pública con Gasto No Etiquetado			
<b>B1. Gasto No Etiquetado (sin incluir Amortización de la Deuda Pública)</b>	<b>29,669.5</b>	<b>28,848.5</b>	<b>28,371.4</b>
C1. Remanentes de Ingresos de Libre Disposición Aplicados en el Periodo		305.4	305.4
<b>V. Balance Presupuestario de Recursos Disponibles (V = A1 + A3.1 - B1 + C1)</b>	<b>0.0</b>	<b>2,474.7</b>	<b>2,951.8</b>
<b>VI. Balance Presupuestario de Recursos Disponibles sin Financiamiento Neto (VI = V - A3.1)</b>	<b>0.0</b>	<b>-1,268.9</b>	<b>-791.8</b>

Concepto	Estimado/ Aprobado	Devengado	Recaudado / Pagado
A2. Transferencias Federales Etiquetadas			
<b>A3.2 Financiamiento Neto con Fuente de Pago de Transferencias Federales Etiquetadas (A3.2 = F2 - G2)</b>	<b>0.0</b>	<b>0.0</b>	<b>0.0</b>
F2. Financiamiento con Fuente de Pago de Transferencias Federales Etiquetadas			
G2. Amortización de la Deuda Pública con Gasto Etiquetado			
B2. Gasto Etiquetado (sin incluir Amortización de la Deuda Pública)	0.0	0.0	0.0
C2. Remanentes de Transferencias Federales Etiquetadas Aplicados en el Periodo			
<b>VII. Balance Presupuestario de Recursos Etiquetados (VII = A2 + A3.2 - B2 + C2)</b>	<b>0.0</b>	<b>0.0</b>	<b>0.0</b>
<b>VIII. Balance Presupuestario de Recursos Etiquetados sin Financiamiento Neto (VIII = VII - A3.2)</b>	<b>0.0</b>	<b>0.0</b>	<b>0.0</b>

Instituto Estatal de Energía y Cambio Climático  
 Estado Analítico de Ingresos Detallado - LDF  
 Del 1 de Enero al 31 de Diciembre de 2022  
 (Miles de Pesos)

Concepto	Ingreso					Diferencia
	Estimado	Ampliaciones/ (Reducciones)	Modificado	Devengado	Recaudado	
<b>Ingresos de Libre Disposición</b>						
A. Impuestos			0.0			0.0
B. Cuotas y Aportaciones de Seguridad Social			0.0			0.0
C. Contribuciones de Mejoras			0.0			0.0
D. Derechos			0.0			0.0
E. Productos			0.0	0.7	0.7	0.7
F. Aprovechamientos			0.0			0.0
G. Ingresos por Ventas de Bienes y Servicios	1,660.3		1,660.3	316.7	316.7	-1,343.6
<b>H. Participaciones (H=h1+h2+h3+h4+h5+h6+h7+h8+h9+h10+h11)</b>	<b>0.0</b>	<b>0.0</b>	<b>0.0</b>	<b>0.0</b>	<b>0.0</b>	<b>0.0</b>
h1) Fondo General de Participaciones			0.0			0.0
h2) Fondo de Fomento Municipal			0.0			0.0
h3) Fondo de Fiscalización y Recaudación			0.0			0.0
h4) Fondo de Compensación			0.0			0.0
h5) Fondo de Extracción de Hidrocarburos			0.0			0.0
h6) Impuesto Especial Sobre Producción y Servicios			0.0			0.0
h7) 0.136% de la Recaudación Federal Participable			0.0			0.0
h8) 3.17% Sobre Extracción de Petróleo			0.0			0.0
h9) Gasolinas y Diésel			0.0			0.0
h10) Fondo del Impuesto Sobre la Renta			0.0			0.0
h11) Fondo de Estabilización de los Ingresos de las Entidades Federativas			0.0			0.0
I. Incentivos Derivados de la Colaboración Fiscal (I=i1+i2+i3+i4+i5)	0.0	0.0	0.0	0.0	0.0	0.0
i1) Tenencia o Uso de Vehículos			0.0			0.0
i2) Fondo de Compensación ISAN			0.0			0.0
i3) Impuesto Sobre Automóviles Nuevos			0.0			0.0
i4) Fondo de Compensación de Repecos-Intermedios			0.0			0.0
i5) Otros Incentivos Económicos			0.0			0.0
<b>J. Transferencias</b>	<b>28,009.2</b>	<b>1,234.6</b>	<b>29,243.8</b>	<b>27,262.2</b>	<b>27,262.2</b>	<b>-747.0</b>
K. Convenios	0.0	0.0	0.0	0.0	0.0	0.0
k1) Otros Convenios y Subsidios			0.0			0.0
<b>L. Otros Ingresos de Libre Disposición (L=l1+l2)</b>	<b>0.0</b>	<b>0.0</b>	<b>0.0</b>	<b>0.0</b>	<b>0.0</b>	<b>0.0</b>
l1) Participaciones en Ingresos Locales			0.0			0.0
l2) Otros Ingresos de Libre Disposición			0.0			0.0
<b>I. Total de Ingresos de Libre Disposición (I=A+B+C+D+E+F+G+H+I+J+K+L)</b>	<b>29,669.5</b>	<b>1,234.6</b>	<b>30,904.1</b>	<b>27,579.6</b>	<b>27,579.6</b>	<b>-2,089.9</b>
<b>Ingresos Excedentes de Ingresos de Libre Disposición</b>			0.0			0.0
<b>Transferencias Federales Etiquetadas</b>			0.0			0.0
<b>A. Aportaciones (A=a1+a2+a3+a4+a5+a6+a7+a8)</b>	<b>0.0</b>	<b>0.0</b>	<b>0.0</b>	<b>0.0</b>	<b>0.0</b>	<b>0.0</b>
a1) Fondo de Aportaciones para la Nómina Educativa y Gasto Operativo			0.0			0.0
a2) Fondo de Aportaciones para los Servicios de Salud			0.0			0.0
a3) Fondo de Aportaciones para la Infraestructura Social			0.0			0.0
a4) Fondo de Aportaciones para el Fortalecimiento de los Municipios y de las Demarcaciones Territoriales del Distrito Federal			0.0			0.0
a5) Fondo de Aportaciones Múltiples			0.0			0.0
a6) Fondo de Aportaciones para la Educación Tecnológica y de Adultos			0.0			0.0
a7) Fondo de Aportaciones para la Seguridad Pública de los Estados y del Distrito Federal			0.0			0.0
a8) Fondo de Aportaciones para el Fortalecimiento de las Entidades Federativas			0.0			0.0
<b>B. Convenios (B=b1+b2+b3+b4)</b>	<b>0.0</b>	<b>0.0</b>	<b>0.0</b>	<b>0.0</b>	<b>0.0</b>	<b>0.0</b>
b1) Convenios de Protección Social en Salud			0.0			0.0
b2) Convenios de Descentralización			0.0			0.0
b3) Convenios de Reasignación			0.0			0.0
b4) Otros Convenios y Subsidios			0.0			0.0
<b>C. Fondos Distintos de Aportaciones (C=c1+c2)</b>	<b>0.0</b>	<b>0.0</b>	<b>0.0</b>	<b>0.0</b>	<b>0.0</b>	<b>0.0</b>
c1) Fondo para Entidades Federativas y Municipios Productores de Hidrocarburos			0.0			0.0
c2) Fondo Minero			0.0			0.0
D. Transferencias, Subsidios y Subvenciones, y Pensiones y Jubilaciones			0.0			0.0
E. Otras Transferencias Federales Etiquetadas			0.0			0.0
<b>II. Total de Transferencias Federales Etiquetadas (II = A + B + C + D + E)</b>	<b>0.0</b>	<b>0.0</b>	<b>0.0</b>	<b>0.0</b>	<b>0.0</b>	<b>0.0</b>
<b>III. Ingresos Derivados de Financiamientos (III = A)</b>	<b>0.0</b>	<b>136.4</b>	<b>136.4</b>	<b>3,743.6</b>	<b>3,743.6</b>	<b>3,743.6</b>
A. Ingresos Derivados de Financiamientos		136.4	136.4	3,743.6	3,743.6	3,743.6
<b>IV. Total de Ingresos (IV = I + II + III)</b>	<b>29,669.5</b>	<b>1,371.0</b>	<b>31,040.5</b>	<b>31,323.2</b>	<b>31,323.2</b>	<b>1,653.7</b>
<b>Datos Informativos</b>						0.0
1. Ingresos Derivados de Financiamientos con Fuente de Pago de Ingresos de Libre Disposición			0.0			0.0
2. Ingresos Derivados de Financiamientos con Fuente de Pago de Transferencias Federales Etiquetadas			0.0			0.0
<b>3. Ingresos Derivados de Financiamientos (3 = 1 + 2)</b>	<b>0.0</b>	<b>0.0</b>	<b>0.0</b>	<b>0.0</b>	<b>0.0</b>	<b>0.0</b>

CUENTA PÚBLICA DEL GOBIERNO, ORGANISMOS AUXILIARES Y AUTÓNOMOS DEL ESTADO DE MÉXICO 2022

Instituto Estatal de Energía y Cambio Climático						
Estado Analítico del Ejercicio del Presupuesto de Egresos Detallado						
Clasificación por Objeto del Gasto (Capítulo y Concepto)						
Del 1 de Enero al 31 de Diciembre de 2022						
(Miles de Pesos)						
Concepto	Egresos					Subejercicio
	Aprobado	Ampliaciones/ (Reducciones)	Modificado	Devengado	Pagado	
<b>I. Gasto No Etiquetado (I=A+B+C+D+E+F+G+H+I)</b>	<b>29,669.5</b>	<b>1,371.0</b>	<b>31,040.5</b>	<b>28,848.5</b>	<b>28,371.4</b>	<b>2,192.0</b>
<b>A. Servicios Personales (A=a1+a2+a3+a4+a5+a6+a7)</b>	<b>21,874.3</b>	<b>1,339.9</b>	<b>23,214.2</b>	<b>21,413.1</b>	<b>21,028.5</b>	<b>1,801.1</b>
a1) Remuneraciones al Personal de Carácter Permanente	11,006.9	-1,375.2	9,631.7	8,899.6	8,899.6	732.1
a2) Remuneraciones al Personal de Carácter Transitorio	0.0	0.0	0.0	0.0	0.0	0.0
a3) Remuneraciones Adicionales y Especiales	5,687.1	2,145.1	7,832.2	7,478.1	7,478.1	354.1
a4) Seguridad Social	2,990.8	330.4	3,321.2	3,022.3	3,022.3	298.9
a5) Otras Prestaciones Sociales y Económicas	1,737.2	-222.0	1,515.2	1,343.3	1,231.0	171.9
a6) Previsiones	0.0	0.0	0.0	0.0	0.0	0.0
a7) Pago de Estímulos a Servidores Públicos	452.3	461.6	913.9	669.8	397.5	244.1
<b>B. Materiales y Suministros (B=b1+b2+b3+b4+b5+b6+b7+b8+b9)</b>	<b>1,950.4</b>	<b>133.1</b>	<b>2,083.5</b>	<b>2,052.9</b>	<b>2,052.9</b>	<b>30.6</b>
b1) Materiales de Administración, Emisión de Documentos y Artículos Oficiales	761.3	112.4	873.7	871.1	871.1	2.6
b2) Alimentos y Utensilios	39.8	13.2	53.0	53.0	53.0	0.0
b3) Materias Primas y Materiales de Producción y Comercialización	0.0	0.0	0.0	0.0	0.0	0.0
b4) Materiales y Artículos de Construcción y de Reparación	61.7	-6.4	55.3	55.3	55.3	0.0
b5) Productos Químicos, Farmacéuticos y de Laboratorio	12.5	26.6	39.1	39.1	39.1	0.0
b6) Combustibles, Lubrificantes y Aditivos	574.7	-49.2	525.5	497.5	497.5	28.0
b7) Vestuario, Blancos, Prendas de Protección y Artículos Deportivos	55.3	67.8	123.1	123.1	123.1	0.0
b8) Materiales y Suministros Para Seguridad	0.0	0.0	0.0	0.0	0.0	0.0
b9) Herramientas, Refacciones y Accesorios Menores	445.1	-31.3	413.8	413.8	413.8	0.0
<b>C. Servicios Generales (C=c1+c2+c3+c4+c5+c6+c7+c8+c9)</b>	<b>4,042.7</b>	<b>1,489.3</b>	<b>5,532.0</b>	<b>5,171.7</b>	<b>5,079.2</b>	<b>360.3</b>
c1) Servicios Básicos	144.7	441.7	586.4	551.3	551.3	35.1
c2) Servicios de Arrendamiento	1,501.8	1.3	1,503.1	1,466.7	1,466.7	36.4
c3) Servicios Profesionales, Científicos, Técnicos y Otros Servicios	493.1	512.9	1,006.0	983.1	914.7	22.9
c4) Servicios Financieros, Bancarios y Comerciales	60.3	-23.5	36.8	34.6	34.6	2.2
c5) Servicios de Instalación, Reparación, Mantenimiento y Conservación	826.4	534.8	1,361.2	1,293.0	1,268.9	68.2
c6) Servicios de Comunicación Social y Publicidad	55.3	8.1	63.4	28.4	28.4	35.0
c7) Servicios de Traslado y Viáticos	22.2	-4.2	18.0	12.2	12.2	5.8
c8) Servicios Oficiales	278.3	-96.2	182.1	182.1	182.1	0.0
c9) Otros Servicios Generales	660.6	114.4	775.0	620.3	620.3	154.7
<b>D. Transferencias, Asignaciones, Subsidios y Otras Ayudas (D=d1+d2+d3+d4+d5+d6+d7+d8+d9)</b>	<b>1,802.1</b>	<b>-1,802.1</b>	<b>0.0</b>	<b>0.0</b>	<b>0.0</b>	<b>0.0</b>
d1) Transferencias Internas y Asignaciones al Sector Público	0.0	0.0	0.0	0.0	0.0	0.0
d2) Transferencias al Resto del Sector Público	0.0	0.0	0.0	0.0	0.0	0.0
d3) Subsidios y Subvenciones	0.0	0.0	0.0	0.0	0.0	0.0
d4) Ayudas Sociales	1,802.1	-1,802.1	0.0	0.0	0.0	0.0
d5) Pensiones y Jubilaciones	0.0	0.0	0.0	0.0	0.0	0.0
d6) Transferencias a Fideicomisos, Mandatos y Otros Análogos	0.0	0.0	0.0	0.0	0.0	0.0
d7) Transferencias a la Seguridad Social	0.0	0.0	0.0	0.0	0.0	0.0
d8) Donativos	0.0	0.0	0.0	0.0	0.0	0.0
d9) Transferencias al Exterior	0.0	0.0	0.0	0.0	0.0	0.0
<b>E. Bienes Muebles, Inmuebles e Intangibles (E=e1+e2+e3+e4+e5+e6+e7+e8+e9)</b>	<b>0.0</b>	<b>74.4</b>	<b>74.4</b>	<b>74.4</b>	<b>74.4</b>	<b>0.0</b>
e1) Mobiliario y Equipo de Administración	0.0	17.0	17.0	17.0	17.0	0.0
e2) Mobiliario y Equipo Educativo y Recreativo	0.0	0.0	0.0	0.0	0.0	0.0
e3) Equipo e Instrumental Médico y de Laboratorio	0.0	0.0	0.0	0.0	0.0	0.0
e4) Vehículos y Equipo de Transporte	0.0	0.0	0.0	0.0	0.0	0.0
e5) Equipo de Defensa y Seguridad	0.0	0.0	0.0	0.0	0.0	0.0
e6) Maquinaria, Otros Equipos y Herramientas	0.0	0.0	0.0	0.0	0.0	0.0
e7) Activos Biológicos	0.0	0.0	0.0	0.0	0.0	0.0
e8) Bienes Inmuebles	0.0	0.0	0.0	0.0	0.0	0.0
e9) Activos Intangibles	0.0	57.4	57.4	57.4	57.4	0.0
<b>F. Inversión Pública (F=f1+f2+f3)</b>	<b>0.0</b>	<b>0.0</b>	<b>0.0</b>	<b>0.0</b>	<b>0.0</b>	<b>0.0</b>
f1) Obra Pública en Bienes de Dominio Público	0.0	0.0	0.0	0.0	0.0	0.0
f2) Obra Pública en Bienes Propios	0.0	0.0	0.0	0.0	0.0	0.0
f3) Proyectos Productivos y Acciones de Fomento	0.0	0.0	0.0	0.0	0.0	0.0
<b>G. Inversiones Financieras y Otras Provisiones (G=g1+g2+g3+g4+g5+g6+g7)</b>	<b>0.0</b>	<b>0.0</b>	<b>0.0</b>	<b>0.0</b>	<b>0.0</b>	<b>0.0</b>
g1) Inversiones Para el Fomento de Actividades Productivas	0.0	0.0	0.0	0.0	0.0	0.0
g2) Acciones y Participaciones de Capital	0.0	0.0	0.0	0.0	0.0	0.0
g3) Compra de Títulos y Valores	0.0	0.0	0.0	0.0	0.0	0.0
g4) Concesión de Préstamos	0.0	0.0	0.0	0.0	0.0	0.0
g5) Inversiones en Fideicomisos, Mandatos y Otros Análogos	0.0	0.0	0.0	0.0	0.0	0.0
Fideicomiso de Desastres Naturales (Informativo)	0.0	0.0	0.0	0.0	0.0	0.0
g6) Otras Inversiones Financieras	0.0	0.0	0.0	0.0	0.0	0.0
g7) Provisiones para Contingencias y Otras Erogaciones Especiales	0.0	0.0	0.0	0.0	0.0	0.0
<b>H. Participaciones y Aportaciones (H=h1+h2+h3)</b>	<b>0.0</b>	<b>0.0</b>	<b>0.0</b>	<b>0.0</b>	<b>0.0</b>	<b>0.0</b>
h1) Participaciones	0.0	0.0	0.0	0.0	0.0	0.0
h2) Aportaciones	0.0	0.0	0.0	0.0	0.0	0.0
h3) Convenios	0.0	0.0	0.0	0.0	0.0	0.0
<b>I. Deuda Pública (I=i1+i2+i3+i4+i5+i6+i7)</b>	<b>0.0</b>	<b>136.4</b>	<b>136.4</b>	<b>136.4</b>	<b>136.4</b>	<b>0.0</b>
i1) Amortización de la Deuda Pública	0.0	0.0	0.0	0.0	0.0	0.0
i2) Intereses de la Deuda Pública	0.0	0.0	0.0	0.0	0.0	0.0
i3) Comisiones de la Deuda Pública	0.0	0.0	0.0	0.0	0.0	0.0
i4) Gastos de la Deuda Pública	0.0	0.0	0.0	0.0	0.0	0.0
i5) Costo por Coberturas	0.0	0.0	0.0	0.0	0.0	0.0
i6) Apoyos Financieros	0.0	0.0	0.0	0.0	0.0	0.0
<b>i7) Adeudos de Ejercicios Fiscales Anteriores (ADEFAS)</b>	<b>0.0</b>	<b>136.4</b>	<b>136.4</b>	<b>136.4</b>	<b>136.4</b>	<b>0.0</b>



IEECC

Concepto	Egresos					Subejercicio
	Aprobado	Ampliaciones/ (Reducciones)	Modificado	Devengado	Pagado	
<b>II. Gasto Etiquetado (II=A+B+C+D+E+F+G+H+I)</b>	0.0	0.0	0.0	0.0	0.0	0.0
<b>A. Servicios Personales (A=a1+a2+a3+a4+a5+a6+a7)</b>	0.0	0.0	0.0	0.0	0.0	0.0
a1) Remuneraciones al Personal de Carácter Permanente			0.0			0.0
a2) Remuneraciones al Personal de Carácter Transitorio			0.0			0.0
a3) Remuneraciones Adicionales y Especiales			0.0			0.0
a4) Seguridad Social			0.0			0.0
a5) Otras Prestaciones Sociales y Económicas			0.0			0.0
a6) Previsiones			0.0			0.0
a7) Pago de Estímulos a Servidores Públicos			0.0			0.0
<b>B. Materiales y Suministros (B=b1+b2+b3+b4+b5+b6+b7+b8+b9)</b>	0.0	0.0	0.0	0.0	0.0	0.0
b1) Materiales de Administración, Emisión de Documentos y Artículos Oficiales			0.0			0.0
b2) Alimentos y Utensilios			0.0			0.0
b3) Materias Primas y Materiales de Producción y Comercialización			0.0			0.0
b4) Materiales y Artículos de Construcción y de Reparación			0.0			0.0
b5) Productos Químicos, Farmacéuticos y de Laboratorio			0.0			0.0
b6) Combustibles, Lubricantes y Aditivos			0.0			0.0
b7) Vestuario, Blancos, Prendas de Protección y Artículos Deportivos			0.0			0.0
b8) Materiales y Suministros Para Seguridad			0.0			0.0
b9) Herramientas, Refacciones y Accesorios Menores			0.0			0.0
<b>C. Servicios Generales (C=c1+c2+c3+c4+c5+c6+c7+c8+c9)</b>	0.0	0.0	0.0	0.0	0.0	0.0
c1) Servicios Básicos			0.0			0.0
c2) Servicios de Arrendamiento			0.0			0.0
c3) Servicios Profesionales, Científicos, Técnicos y Otros Servicios			0.0			0.0
c4) Servicios Financieros, Bancarios y Comerciales			0.0			0.0
c5) Servicios de Instalación, Reparación, Mantenimiento y Conservación			0.0			0.0
c6) Servicios de Comunicación Social y Publicidad			0.0			0.0
c7) Servicios de Traslado y Viáticos			0.0			0.0
c8) Servicios Oficiales			0.0			0.0
c9) Otros Servicios Generales			0.0			0.0
<b>D. Transferencias, Asignaciones, Subsidios y Otras Ayudas (D=d1+d2+d3+d4+d5+d6+d7+d8+d9)</b>	0.0	0.0	0.0	0.0	0.0	0.0
d1) Transferencias Internas y Asignaciones al Sector Público			0.0			0.0
d2) Transferencias al Resto del Sector Público			0.0			0.0
d3) Subsidios y Subvenciones			0.0			0.0
d4) Ayudas Sociales			0.0			0.0
d5) Pensiones y Jubilaciones			0.0			0.0
d6) Transferencias a Fideicomisos, Mandatos y Otros Análogos			0.0			0.0
d7) Transferencias a la Seguridad Social			0.0			0.0
d8) Donativos			0.0			0.0
d9) Transferencias al Exterior			0.0			0.0
<b>E. Bienes Muebles, Inmuebles e Intangibles (E=e1+e2+e3+e4+e5+e6+e7+e8+e9)</b>	0.0	0.0	0.0	0.0	0.0	0.0
e1) Mobiliario y Equipo de Administración			0.0			0.0
e2) Mobiliario y Equipo Educativo y Recreativo			0.0			0.0
e3) Equipo e Instrumental Médico y de Laboratorio			0.0			0.0
e4) Vehículos y Equipo de Transporte			0.0			0.0
e5) Equipo de Defensa y Seguridad			0.0			0.0
e6) Maquinaria, Otros Equipos y Herramientas			0.0			0.0
e7) Activos Biológicos			0.0			0.0
e8) Bienes Inmuebles			0.0			0.0
e9) Activos Intangibles			0.0			0.0
<b>F. Inversión Pública (F=f1+f2+f3)</b>	0.0	0.0	0.0	0.0	0.0	0.0
f1) Otra Pública en Bienes de Dominio Público			0.0			0.0
f2) Otra Pública en Bienes Propios			0.0			0.0
f3) Proyectos Productivos y Acciones de Fomento			0.0			0.0
<b>G. Inversiones Financieras y Otras Provisiones (G=g1+g2+g3+g4+g5+g6+g7)</b>	0.0	0.0	0.0	0.0	0.0	0.0
g1) Inversiones Para el Fomento de Actividades Productivas			0.0			0.0
g2) Acciones y Participaciones de Capital			0.0			0.0
g3) Compra de Títulos y Valores			0.0			0.0
g4) Concesión de Préstamos			0.0			0.0
g5) Inversiones en Fideicomisos, Mandatos y Otros Análogos			0.0			0.0
Fideicomiso de Desastres Naturales (Informativo)			0.0			0.0
g6) Otras Inversiones Financieras			0.0			0.0
g7) Provisiones para Contingencias y Otras Erogaciones Especiales			0.0			0.0
<b>H. Participaciones y Aportaciones (H=h1+h2+h3)</b>	0.0	0.0	0.0	0.0	0.0	0.0
h1) Participaciones			0.0			0.0
h2) Aportaciones			0.0			0.0
h3) Convenios			0.0			0.0
<b>I. Deuda Pública (I=i1+i2+i3+i4+i5+i6+i7)</b>	0.0	0.0	0.0	0.0	0.0	0.0
i1) Amortización de la Deuda Pública			0.0			0.0
i2) Intereses de la Deuda Pública			0.0			0.0
i3) Comisiones de la Deuda Pública			0.0			0.0
i4) Gastos de la Deuda Pública			0.0			0.0
i5) Costo por Coberturas			0.0			0.0
i6) Apoyos Financieros			0.0			0.0
i7) Adeudos de Ejercicios Fiscales Anteriores (ADEFAS)			0.0			0.0
<b>III. Total de Egresos (III = I + II)</b>	<b>29,669.5</b>	<b>1,371.0</b>	<b>31,040.5</b>	<b>28,848.5</b>	<b>28,371.4</b>	<b>2,192.0</b>

Instituto Estatal de Energía y Cambio Climático Estado Analítico del Ejercicio del Presupuesto de Egresos Detallado Clasificación Administrativa Del 1 de Enero al 31 de Diciembre de 2022 (Miles de Pesos)						
Concepto (c)	Egresos					Subejercicio
	Aprobado	Ampliaciones/ (Reducciones)	Modificado	Devengado	Pagado	
<b>I. Gasto No Etiquetado</b> (I=A+B+C+D+E+F+G+H)	29,669.5	1,371.0	31,040.5	28,848.5	28,371.4	2,192.0
Instituto Estatal de Energía y Cambio Climático (221C04000000000)	29,669.5	1,371.0	31,040.5	28,848.5	28,371.4	2,192.0
<b>II. Gasto Etiquetado</b> (II=A+B+C+D+E+F+G+H)	0.0	0.0	0.0	0.0	0.0	0.0
Nombre del Ente Público (CLAVE)			0.0			0.0
<b>III. Total de Egresos (III = I + II)</b>	29,669.5	1,371.0	31,040.5	28,848.5	28,371.4	2,192.0

Instituto Estatal de Energía y Cambio Climático Estado Analítico del Ejercicio del Presupuesto de Egresos Detallado Clasificación Funcional (Finalidad y Función) Del 1 de Enero al 31 de Diciembre de 2022 (Miles de Pesos)						
Concepto (c)	Egresos					Subejercicio (e)
	Aprobado (d)	Ampliaciones/ (Reducciones)	Modificado	Devengado	Pagado	
<b>I. Gasto No Etiquetado (I=A+B+C+D)</b>	<b>29,669.5</b>	<b>1,371.0</b>	<b>31,040.5</b>	<b>28,848.5</b>	<b>28,371.4</b>	<b>2,192.0</b>
<b>A. Gobierno (A=a1+a2+a3+a4+a5+a6+a7+a8)</b>	<b>637.4</b>	<b>107.9</b>	<b>745.3</b>	<b>643.7</b>	<b>643.7</b>	<b>101.6</b>
a1) Legislación			0.0			0.0
a2) Justicia			0.0			0.0
a3) Coordinación de la Política de Gobierno	637.4	107.9	745.3	643.7	643.7	101.6
a4) Relaciones Exteriores			0.0			0.0
a5) Asuntos Financieros y Hacendarios			0.0			0.0
a6) Seguridad Nacional			0.0			0.0
a7) Asuntos de Orden Público y de Seguridad Interior			0.0			0.0
a8) Otros Servicios Generales			0.0			0.0
<b>B. Desarrollo Social (B=b1+b2+b3+b4+b5+b6+b7)</b>	<b>29,032.1</b>	<b>1,126.7</b>	<b>30,158.8</b>	<b>28,068.4</b>	<b>27,591.3</b>	<b>2,090.4</b>
b1) Protección Ambiental	29,032.1	1,126.7	30,158.8	28,068.4	27,591.3	2,090.4
b2) Vivienda y Servicios a la Comunidad			0.0			0.0
b3) Salud			0.0			0.0
b4) Recreación, Cultura y Otras Manifestaciones Sociales			0.0			0.0
b5) Educación			0.0			0.0
b6) Protección Social			0.0			0.0
b7) Otros Asuntos Sociales			0.0			0.0
<b>C. Desarrollo Económico (C=c1+c2+c3+c4+c5+c6+c7+c8+c9)</b>	<b>0.0</b>	<b>0.0</b>	<b>0.0</b>	<b>0.0</b>	<b>0.0</b>	<b>0.0</b>
c1) Asuntos Económicos, Comerciales y Laborales en General			0.0			0.0
c2) Agropecuaria, Silvicultura, Pesca y Caza			0.0			0.0
c3) Combustibles y Energía			0.0			0.0
c4) Minería, Manufacturas y Construcción			0.0			0.0
c5) Transporte			0.0			0.0
c6) Comunicaciones			0.0			0.0
c7) Turismo			0.0			0.0
c8) Ciencia, Tecnología e Innovación			0.0			0.0
c9) Otras Industrias y Otros Asuntos Económicos			0.0			0.0
<b>D. Otras No Clasificadas en Funciones Anteriores (D=d1+d2+d3+d4)</b>	<b>0.0</b>	<b>136.4</b>	<b>136.4</b>	<b>136.4</b>	<b>136.4</b>	<b>0.0</b>
d1) Transacciones de la Deuda Pública / Costo Financiero de la Deuda			0.0			0.0
d2) Transferencias, Participaciones y Aportaciones Entre Diferentes Niveles y Órdenes de Gobierno			0.0			0.0
d3) Saneamiento del Sistema Financiero			0.0			0.0
d4) Adeudos de Ejercicios Fiscales Anteriores		136.4	136.4	136.4	136.4	0.0
<b>II. Gasto Etiquetado (II=A+B+C+D)</b>	<b>0.0</b>	<b>0.0</b>	<b>0.0</b>	<b>0.0</b>	<b>0.0</b>	<b>0.0</b>
<b>A. Gobierno (A=a1+a2+a3+a4+a5+a6+a7+a8)</b>	<b>0.0</b>	<b>0.0</b>	<b>0.0</b>	<b>0.0</b>	<b>0.0</b>	<b>0.0</b>
a1) Legislación			0.0			0.0
a2) Justicia			0.0			0.0
a3) Coordinación de la Política de Gobierno			0.0			0.0
a4) Relaciones Exteriores			0.0			0.0
a5) Asuntos Financieros y Hacendarios			0.0			0.0
a6) Seguridad Nacional			0.0			0.0
a7) Asuntos de Orden Público y de Seguridad Interior			0.0			0.0
a8) Otros Servicios Generales			0.0			0.0
<b>B. Desarrollo Social (B=b1+b2+b3+b4+b5+b6+b7)</b>	<b>0.0</b>	<b>0.0</b>	<b>0.0</b>	<b>0.0</b>	<b>0.0</b>	<b>0.0</b>
b1) Protección Ambiental			0.0			0.0
b2) Vivienda y Servicios a la Comunidad			0.0			0.0
b3) Salud			0.0			0.0
b4) Recreación, Cultura y Otras Manifestaciones Sociales			0.0			0.0
b5) Educación			0.0			0.0
b6) Protección Social			0.0			0.0
b7) Otros Asuntos Sociales			0.0			0.0
<b>C. Desarrollo Económico (C=c1+c2+c3+c4+c5+c6+c7+c8+c9)</b>	<b>0.0</b>	<b>0.0</b>	<b>0.0</b>	<b>0.0</b>	<b>0.0</b>	<b>0.0</b>
c1) Asuntos Económicos, Comerciales y Laborales en General			0.0			0.0
c2) Agropecuaria, Silvicultura, Pesca y Caza			0.0			0.0
c3) Combustibles y Energía			0.0			0.0
c4) Minería, Manufacturas y Construcción			0.0			0.0
c5) Transporte			0.0			0.0
c6) Comunicaciones			0.0			0.0
c7) Turismo			0.0			0.0
c8) Ciencia, Tecnología e Innovación			0.0			0.0
c9) Otras Industrias y Otros Asuntos Económicos			0.0			0.0
<b>D. Otras No Clasificadas en Funciones Anteriores (D=d1+d2+d3+d4)</b>	<b>0.0</b>	<b>0.0</b>	<b>0.0</b>	<b>0.0</b>	<b>0.0</b>	<b>0.0</b>
d1) Transacciones de la Deuda Pública / Costo Financiero de la Deuda			0.0			0.0
d2) Transferencias, Participaciones y Aportaciones Entre Diferentes Niveles y Órdenes de Gobierno			0.0			0.0
d3) Saneamiento del Sistema Financiero			0.0			0.0
d4) Adeudos de Ejercicios Fiscales Anteriores		0.0	0.0	0.0	0.0	0.0
<b>III. Total de Egresos (III = I + II)</b>	<b>29,669.5</b>	<b>1,371.0</b>	<b>31,040.5</b>	<b>28,848.5</b>	<b>28,371.4</b>	<b>2,192.0</b>

Instituto Estatal de Energía y Cambio Climático Estado Analítico del Ejercicio del Presupuesto de Egresos Detallado Clasificación de Servicios Personales por Categoría Del 1 de Enero al 31 de Diciembre de 2022 (Miles de Pesos)						
Concepto (c)	Egresos					Subejercicio
	Aprobado	Ampliaciones/ (Reducciones)	Modificado	Devengado	Pagado	
<b>I. Gasto No Etiquetado (I=A+B+C+D+E+F)</b>	21,874.3	1,339.9	23,214.2	21,413.1	21,028.5	1,801.1
A. Personal Administrativo y de Servicio Público	21,874.3	1,339.9	23,214.2	21,413.1	21,028.5	1,801.1
B. Magisterio			0.0			0.0
<b>C. Servicios de Salud (C=c1+c2)</b>	0.0	0.0	0.0	0.0	0.0	0.0
c1) Personal Administrativo			0.0			0.0
c2) Personal Médico, Paramédico y afín			0.0			0.0
D. Seguridad Pública			0.0			0.0
<b>E. Gastos asociados a la implementación de nuevas leyes federales o reformas a las mismas (E = e1 + e2)</b>	0.0	0.0	0.0	0.0	0.0	0.0
e1) Nombre del Programa o Ley 1			0.0			0.0
e2) Nombre del Programa o Ley 2			0.0			0.0
F. Sentencias laborales definitivas			0.0			0.0
<b>II. Gasto Etiquetado (II=A+B+C+D+E+F)</b>	0.0	0.0	0.0	0.0	0.0	0.0
A. Personal Administrativo y de Servicio Público			0.0			0.0
B. Magisterio			0.0			0.0
<b>C. Servicios de Salud (C=c1+c2)</b>	0.0	0.0	0.0	0.0	0.0	0.0
c1) Personal Administrativo			0.0			0.0
c2) Personal Médico, Paramédico y afín			0.0			0.0
D. Seguridad Pública			0.0			0.0
<b>E. Gastos asociados a la implementación de nuevas leyes federales o reformas a las mismas (E = e1 + e2)</b>	0.0	0.0	0.0	0.0	0.0	0.0
e1) Nombre del Programa o Ley 1			0.0			0.0
e2) Nombre del Programa o Ley 2			0.0			0.0
F. Sentencias laborales definitivas			0.0			0.0
<b>III. Total del Gasto en Servicios Personales (III = I + II)</b>	21,874.3	1,339.9	23,214.2	21,413.1	21,028.5	1,801.1