

SISTEMA DE AUTOPISTAS,  
AEROPUERTOS, SERVICIOS  
CONEXOS Y AUXILIARES DEL  
ESTADO DE MÉXICO

SAASCAEM



CONTENIDO	PÁGINA
<b>I. INFORMACIÓN CONTABLE</b>	
ESTADO DE SITUACIÓN FINANCIERA	5
ESTADO DE ACTIVIDADES	6
ESTADO DE VARIACIÓN EN LA HACIENDA PÚBLICA	7
ESTADO DE CAMBIOS EN LA SITUACIÓN FINANCIERA	8
ESTADO DE FLUJOS DE EFECTIVO	9
ESTADO ANALÍTICO DEL ACTIVO	10
ESTADO ANALÍTICO DE LA DEUDA Y OTROS PASIVOS	11
INFORME SOBRE PASIVOS CONTINGENTES	12
NOTAS A LOS ESTADOS FINANCIEROS	13
<b>II. INFORMACIÓN PRESUPUESTARIA</b>	31
<b>III. INFORMACIÓN PROGRAMÁTICA</b>	47
<b>IV. ANEXOS ESTABLECIDOS EN DIFERENTES ORDENAMIENTOS</b>	59
<b>V. FORMATOS PARA EL CUMPLIMIENTO DE LA LEY DE DISCIPLINA FINANCIERA DE LAS ENTIDADES FEDERATIVAS Y LOS MUNICIPIOS</b>	63



S A A S C A E M

Sistema de Autopistas, Aeropuertos, Servicios Conexos y Auxiliares del Estado de México  
Estado de Situación Financiera  
Al 31 de Diciembre de 2022 y 2021  
(Miles de Pesos)

Concepto	Año		Concepto	Año	
	2022	2021		2022	2021
<b>ACTIVO</b>			<b>PASIVO</b>		
<b>Activo Circulante</b>			<b>Pasivo Circulante</b>		
Efectivo y Equivalentes	535,164.2	514,717.5	Cuentas por Pagar a Corto Plazo	4,724.6	14,454.9
Derechos a Recibir Efectivo o Equivalentes			Documentos por Pagar a Corto Plazo		
Derechos a Recibir Bienes o Servicios			Porción a Corto Plazo de la Deuda Pública a Largo Plazo		
Inventarios			Titulos y Valores a Corto Plazo		
Almacenes			Pasivos Diferidos a Corto Plazo		
Estimación por Pérdida o Deterioro de Activos Circulantes			Fondos y Bienes de Terceros en Garantía y/o Administración a Corto Plazo		
Otros Activos Circulantes	3.0	3.0	Provisiones a Corto Plazo		
			Otros Pasivos a Corto Plazo		
<b>Total de Activos Circulantes</b>	<b>535,167.2</b>	<b>514,720.5</b>	<b>Total de Pasivos Circulantes</b>	<b>4,724.6</b>	<b>14,454.9</b>
<b>Activo No Circulante</b>			<b>Pasivo No Circulante</b>		
Inversiones Financieras a Largo Plazo	1,485,556.1	1,485,556.1	Cuentas por Pagar a Largo Plazo		
Derechos a Recibir Efectivo o Equivalentes a Largo Plazo			Documentos por Pagar a Largo Plazo		
Bienes Inmuebles, Infraestructura y Construcciones en Proceso	14,500.0	14,500.0	Deuda Pública a Largo Plazo		
Bienes Muebles	11,625.7	13,956.6	Pasivos Diferidos a Largo Plazo		
Activos Intangibles			Fondos y Bienes de Terceros en Garantía y/o en Administración a Largo Plazo		
Depreciación, Deterioro y Amortización Acumulada de Bienes	-11,887.0	-13,102.5	Provisiones a Largo Plazo		
Activos Diferidos	.0	-.1			
Estimación por Pérdida o Deterioro de Activos no Circulantes			<b>Total de Pasivos No Circulantes</b>	<b>.0</b>	<b>.0</b>
Otros Activos no Circulantes					
<b>Total de Activos No Circulantes</b>	<b>1,499,794.8</b>	<b>1,500,910.1</b>	<b>Total del Pasivo</b>	<b>4,724.6</b>	<b>14,454.9</b>
<b>Total del Activo</b>	<b>2,034,962.0</b>	<b>2,015,630.6</b>	<b>HACIENDA PÚBLICA/ PATRIMONIO</b>		
			<b>Hacienda Pública/Patrimonio Contribuido</b>	<b>808,002.9</b>	<b>808,912.6</b>
			Aportaciones	808,002.9	808,912.6
			Donaciones de Capital		
			Actualización de la Hacienda Pública / Patrimonio		
			<b>Hacienda Pública/Patrimonio Generado</b>	<b>1,222,234.5</b>	<b>1,192,263.1</b>
			Resultados del Ejercicio (Ahorro / Desahorro)	48,601.5	92,684.9
			Resultados de Ejercicios Anteriores	1,173,405.4	1,099,134.1
			Revalúos	227.6	444.1
			Reservas		
			Rectificaciones de Resultados de Ejercicios Anteriores		
			<b>Exceso o Insuficiencia en la Actualización de la Hacienda Pública/Patrimonio</b>	<b>.0</b>	<b>.0</b>
			Resultado por Posición Monetaria		
			Resultado por Tenencia de Activos no Monetarios		
			<b>Total Hacienda Pública/ Patrimonio</b>	<b>2,030,237.4</b>	<b>2,001,175.7</b>
			<b>Total del Pasivo y Hacienda Pública / Patrimonio</b>	<b>2,034,962.0</b>	<b>2,015,630.6</b>

**Sistema de Autopistas, Aeropuertos, Servicios Conexos y Auxiliares del Estado de México**  
**Estado de Actividades**  
**Del 1 de Enero al 31 de Diciembre de 2022 y 2021**  
**( Miles de Pesos )**

Concepto	2022	2021
<b>INGRESOS Y OTROS BENEFICIOS</b>		
<b>Ingresos de la Gestión</b>	<b>88,055.4</b>	<b>111,577.8</b>
Impuestos		
Cuotas y Aportaciones de Seguridad Social		
Contribuciones de Mejoras		
Derechos	78,599.2	105,448.8
Productos	9,456.2	6,129.0
Aprovechamientos		
Ingresos por Venta de Bienes y Prestación de Servicios		
<b>Participaciones, Aportaciones, Convenios Incentivos Derivados de la Colaboración Fiscal, Fondos Distintos de Aportaciones, Transferencias, Asignaciones, Subsidios y Subvenciones y Pensiones y Jubilaciones</b>	<b>27,846.5</b>	<b>87,457.5</b>
Participaciones, Aportaciones, Convenios, Incentivos Derivados de la Colaboración Fiscal y Fondos Distintos de Aportaciones		
Transferencia, Asignaciones, Subsidios y Subvenciones y Pensiones y Jubilaciones	27,846.5	87,457.5
<b>Otros Ingresos y Beneficios</b>	<b>37.2</b>	<b>.0</b>
Ingresos Financieros		
Incremento por Variación de Inventarios		
Disminución del Exceso de Estimaciones por Pérdida o Deterioro u Obsolescencia		
Disminución del Exceso de Provisiones		
Otros Ingresos y Beneficios Varios	37.2	.0
<b>Total de Ingresos y Otros Beneficios</b>	<b>115,939.1</b>	<b>199,035.3</b>
<b>GASTOS Y OTRAS PÉRDIDAS</b>		
<b>Gastos de Funcionamiento</b>	<b>66,438.7</b>	<b>54,806.7</b>
Servicios Personales	35,518.9	32,712.6
Materiales y Suministros	896.3	779.3
Servicios Generales	30,023.5	21,314.8
<b>Transferencia, Asignaciones, Subsidios y Otras Ayudas</b>	<b>.0</b>	<b>.0</b>
Transferencias Internas y Asignaciones al Sector Público		
Transferencias al Resto del Sector Público		
Subsidios y Subvenciones		
Ayudas Sociales		
Pensiones y Jubilaciones		
Transferencias a Fideicomisos, Mandatos y Contratos Análogos		
Transferencias a la Seguridad Social		
Donativos		
Transferencias al Exterior		
<b>Participaciones y Aportaciones</b>	<b>.0</b>	<b>.0</b>
Participaciones		
Aportaciones		
Convenios		
<b>Intereses, Comisiones y Otros Gastos de la Deuda Pública</b>	<b>.0</b>	<b>.0</b>
Intereses de la Deuda Pública		
Comisiones de la Deuda Pública		
Gastos de la Deuda Pública		
Costo por Coberturas		
Apoyos Financieros		
<b>Otros Gastos y Pérdidas Extraordinarias</b>	<b>898.9</b>	<b>963.0</b>
Estimaciones, Depreciaciones, Deterioros, Obsolescencia y Amortizaciones	898.9	963.0
Provisiones		
Disminución de Inventarios		
Aumento por Insuficiencia de Estimaciones por Pérdida o Deterioro y Obsolescencia		
Aumento por Insuficiencia de Provisiones		
Otros Gastos		
<b>Inversión Pública</b>	<b>.0</b>	<b>50,580.7</b>
Inversión Pública no Capitalizable		50,580.7
<b>Total de Gastos y Otras Pérdidas</b>	<b>67,337.6</b>	<b>106,350.4</b>
<b>Resultados del Ejercicio (Ahorro/Desahorro)</b>	<b>48,601.5</b>	<b>92,684.9</b>

SAASCAEM

Sistema de Autopistas, Aeropuertos, Servicios Conexos y Auxiliares del Estado de México					
Estado de Variación en la Hacienda Pública					
Del 1 de Enero al 31 de Diciembre 2022 y 2021					
Concepto	Hacienda Pública / Patrimonio Contribuido	Hacienda Pública / Patrimonio Generado de Ejercicios Anteriores	Hacienda Pública / Patrimonio Generado del Ejercicio	Exceso o Insuficiencia en la Actualización de la Hacienda Pública / Patrimonio	Total
<b>Hacienda Pública / Patrimonio Contribuido Neto de 2021</b>	<b>808,912.6</b>				<b>808,912.6</b>
Aportaciones	808,912.6				808,912.6
Donaciones de Capital					0.0
Actualización de la Hacienda Pública/Patrimonio					0.0
<b>Hacienda Pública / Patrimonio Generado Neto de 2021</b>		<b>1,099,578.2</b>	<b>92,684.9</b>	<b>0.0</b>	<b>1,192,263.1</b>
Resultados del Ejercicio (Ahorro/Desahorro)			92,684.9		92,684.9
Resultados de Ejercicios Anteriores		1,099,134.1			1,099,134.1
Revalúos		444.1			444.1
Reservas					0.0
Rectificaciones de Resultados de Ejercicios Anteriores					0.0
<b>Exceso o Insuficiencia en la Actualización de la Hacienda Pública / Patrimonio Neto de 2021</b>				<b>0.0</b>	<b>0.0</b>
Resultado por Posición Monetaria					0.0
Resultado por Tenencia de Activos no Monetarios					0.0
<b>Hacienda Pública / Patrimonio Neto Final de 2021</b>	<b>808,912.6</b>	<b>1,099,578.2</b>	<b>92,684.9</b>	<b>0.0</b>	<b>2,001,175.7</b>
<b>Cambios en la Hacienda Pública / Patrimonio Contribuido Neto de 2022</b>	<b>-909.7</b>				<b>-909.7</b>
Aportaciones	-909.7				-909.7
Donaciones de Capital					0.0
Actualización de la Hacienda Pública/Patrimonio					0.0
<b>Variaciones de la Hacienda Pública / Patrimonio Generado Neto de 2022</b>		<b>74,271.3</b>	<b>-44,299.9</b>		<b>29,971.4</b>
Resultados del Ejercicio (Ahorro/Desahorro)			48,601.5		48,601.5
Resultados de Ejercicios Anteriores		74,271.3	-92,684.9		-18,413.6
Revalúos			-216.5		-216.5
Reservas					0.0
Rectificaciones de Resultados de Ejercicios Anteriores					0.0
<b>Cambios en el Exceso o Insuficiencia en la Actualización de la Hacienda Pública / Patrimonio Neto de 2022</b>				<b>0.0</b>	<b>0.0</b>
Resultado por Posición Monetaria					0.0
Resultado por Tenencia de Activos no Monetarios					0.0
<b>Hacienda Pública / Patrimonio Neto Final de 2022</b>	<b>808,002.9</b>	<b>1,173,849.5</b>	<b>48,385.0</b>	<b>0.0</b>	<b>2,030,237.4</b>

**Sistema de Autopistas, Aeropuertos, Servicios Conexos y Auxiliares del Estado de México**  
**Estado de Cambios en la Situación Financiera**  
**Del 1 de Enero al 31 de Diciembre de 2022**  
**(Miles de pesos)**

Concepto	Origen	Aplicación
<b>ACTIVO</b>	<b>2,330.9</b>	<b>21,662.3</b>
<b>Activo Circulante</b>	<b>.0</b>	<b>20,446.7</b>
Efectivo y Equivalentes		20,446.7
Derechos a Recibir Efectivo o Equivalentes		
Derechos a Recibir Bienes o Servicios		
Inventarios		
Almacenes		
Estimación por Pérdida o Deterioro de Activos Circulantes		
Otros Activos Circulantes		
<b>Activo No circulante</b>	<b>2,330.9</b>	<b>1,215.6</b>
Inversiones Financieras a Largo Plazo		
Derechos a Recibir Efectivo o Equivalentes a Largo Plazo		
Bienes Inmuebles, Infraestructura y Construcciones en Proceso		
Bienes Muebles	2,330.9	
Activos Intangibles		
Depreciación, Deterioro y Amortización Acumulada de Bienes		1,215.5
Activos Diferidos		.1
Estimación por Pérdida o Deterioro de Activos no Circulantes		
Otros Activos no Circulantes		
<b>PASIVO</b>	<b>.0</b>	<b>9,730.3</b>
<b>Pasivo Circulante</b>	<b>.0</b>	<b>9,730.3</b>
Cuentas por Pagar a Corto Plazo		9,730.3
Documentos por Pagar a Corto Plazo		
Porción a Corto Plazo de la Deuda Pública a Largo Plazo		
Títulos y Valores a Corto Plazo		
Pasivos Diferidos a Corto Plazo		
Fondos y Bienes de Terceros en Garantía y/o Administración a Corto Plazo		
Provisiones a Corto Plazo		
Otros Pasivos a Corto Plazo		
<b>Pasivo No Circulante</b>	<b>.0</b>	<b>.0</b>
Cuentas por Pagar a Largo Plazo		
Documentos por Pagar a Largo Plazo		
Deuda Pública a Largo Plazo		
Pasivos Diferidos a Largo Plazo		
Fondos y Bienes de Terceros en Garantía y/o en Administración a Largo Plazo		
Provisiones a Largo Plazo		
<b>HACIENDA PÚBLICA/PATRIMONIO</b>	<b>74,271.3</b>	<b>45,209.6</b>
<b>Hacienda Pública/Patrimonio Contribuido</b>	<b>.0</b>	<b>909.7</b>
Aportaciones		909.7
Donaciones de Capital		
Actualización de la Hacienda Pública/Patrimonio		
<b>Hacienda Pública/Patrimonio Generado</b>	<b>74,271.3</b>	<b>44,299.9</b>
Resultados del Ejercicio (Ahorro/Desahorro)		44,083.4
Resultados de Ejercicios Anteriores	74,271.3	
Revalúos		216.5
Reservas		
Rectificaciones de Resultados de Ejercicios Anteriores		
<b>Exceso o insuficiencia en la Actualización de la Hacienda Pública/Patrimonio</b>	<b>.0</b>	<b>.0</b>
Resultado por Posición Monetaria		
Resultado por Tenencia de Activos no Monetarios		



Sistema de Autopistas, Aeropuertos, Servicios Conexos y Auxiliares del Estado de México  
Estado de Flujos de Efectivo  
Del 1 de Enero al 31 de Diciembre de 2022 y 2021  
( Miles de Pesos )

Concepto	2022	2021
<b>Flujos de Efectivo de las Actividades de Operación</b>		
<b>Origen</b>	<b>115,939.1</b>	<b>199,035.3</b>
Impuestos		
Cuotas y Aportaciones de Seguridad Social		
Contribuciones de Mejoras		
Derechos	78,599.2	105,448.8
Productos	9,456.2	6,129.0
Aprovechamientos		
Ingresos por Venta de Bienes y Prestación de Servicios		
Participaciones, Aportaciones, Convenios, Incentivos de la Colaboración Fiscal y Fondos Distintos de Aportaciones		
Transferencias, Asignaciones, Subsidios y Subvenciones, y Pensiones y Jubilaciones	27,846.5	87,457.5
Otros Orígenes de Operación	37.2	
<b>Aplicación</b>	<b>67,337.6</b>	<b>106,350.4</b>
Servicios Personales	35,518.9	32,712.6
Materiales y Suministros	896.3	779.3
Servicios Generales	30,023.5	21,314.8
Transferencias Internas y Asignaciones al Sector Público		
Transferencias al Resto del Sector Público		
Subsidios y Subvenciones		
Ayudas Sociales		
Pensionamientos y Jubilaciones		
Transferencias a Fideicomisos, Mandatos y Contratos Análogos		
Transferencias a la Seguridad Social		
Donativos		
Transferencias al Exterior		
Participaciones		
Aportaciones		
Convenios		
Otras Aplicaciones de Operación	898.9	51,543.7
<b>Flujos Netos de Efectivo por Actividades de Operación</b>	<b>48,601.5</b>	<b>92,684.9</b>
<b>Flujos de Efectivo de las Actividades de Inversión</b>		
<b>Origen</b>	<b>2,330.9</b>	<b>222,973.6</b>
Bienes Inmuebles, Infraestructura y Construcciones en Proceso		
Bienes Muebles	2,330.9	963.0
Otros Orígenes de Inversión	.0	222,010.6
<b>Aplicación</b>	<b>1,215.6</b>	<b>198,386.4</b>
Bienes Inmuebles, Infraestructura y Construcciones en Proceso		
Bienes Muebles	1,215.6	
Otras Aplicaciones de Inversión		198,386.4
<b>Flujos Netos de Efectivo por Actividades de Inversión</b>	<b>1,115.3</b>	<b>24,587.2</b>
<b>Flujo de Efectivo de las Actividades de Financiamiento</b>		
<b>Origen</b>	<b>.0</b>	<b>.0</b>
Endeudamiento Neto		
Interno		
Externo		
Otros Orígenes de Financiamiento		
<b>Aplicación</b>	<b>29,270.1</b>	<b>157,491.0</b>
Servicios de la Deuda		
Interno		
Externo		
Otras Aplicaciones de Financiamiento	29,270.1	157,491.0
<b>Flujos Netos de Efectivo por Actividades de Financiamiento</b>	<b>-29,270.1</b>	<b>-157,491.0</b>
<b>Incremento/Disminución Neta en el Efectivo y Equivalentes al Efectivo</b>	<b>20,446.7</b>	<b>-40,218.9</b>
<b>Efectivo y Equivalentes al Efectivo al Inicio del Ejercicio</b>	<b>514,717.5</b>	<b>554,936.4</b>
<b>Efectivo y Equivalentes al Efectivo al Final del Ejercicio</b>	<b>535,164.2</b>	<b>514,717.5</b>

CUENTA PÚBLICA DEL GOBIERNO, ORGANISMOS AUXILIARES Y AUTÓNOMOS DEL ESTADO DE MÉXICO 2022

Sistema de Autopistas, Aeropuertos, Servicios Conexos y Auxiliares del Estado de México

Estado Analítico del Activo

Del 1 de Enero al 31 de Diciembre de 2022

(Miles de Pesos)

Concepto	Saldo Inicial	Cargos del Período	Abonos del Período	Saldo Final	Variación del Período
	1	2	3	4 =(1+2-3)	(4-1)
<b>ACTIVO</b>	<b>2,015,630.6</b>	<b>185,489.6</b>	<b>166,168.2</b>	<b>2,034,962.0</b>	<b>19,331.4</b>
<b>Activo Circulante</b>	<b>514,720.5</b>	<b>183,375.1</b>	<b>162,928.4</b>	<b>535,167.2</b>	<b>20,446.7</b>
Efectivo y Equivalentes	514,717.5	154,107.9	133,661.2	535,164.2	20,446.7
Derechos a Recibir Efectivo o Equivalentes	.0	.0	.0	.0	.0
Derechos a Recibir Bienes o Servicios	.0	29,267.2	29,267.2	.0	.0
Inventarios				.0	.0
Almacenes				.0	.0
Estimación por Pérdida o Deterioro de Activos Circulantes				.0	.0
Otros Activos Circulantes	3.0	.0	.0	3.0	.0
<b>Activo No Circulante</b>	<b>1,500,910.1</b>	<b>2,114.5</b>	<b>3,229.8</b>	<b>1,499,794.8</b>	<b>-1,115.3</b>
Inversiones Financieras a Largo Plazo	1,485,556.1	.0	.0	1,485,556.1	.0
Derechos a Recibir Efectivo o Equivalentes a Largo Plazo				.0	.0
Bienes Inmuebles, Infraestructura y Construcciones en Proceso	14,500.0	.0	.0	14,500.0	.0
Bienes Muebles	13,956.6	.0	2,330.9	11,625.7	-2,330.9
Activos Intangibles				.0	.0
Depreciación, Deterioro y Amortización Acumulada de Bienes	-13,102.5	2,114.4	898.9	-11,887.0	1,215.5
Activos Diferidos				.0	.0
Estimación por Pérdida o Deterioro de Activos no Circulantes				.0	.0
Otros Activos no Circulantes	-.1	.1		.0	.1

## S A A S C A E M

Sistema de Autopistas, Aeropuertos, Servicios Conexos y Auxiliares del Estado de México  
 Estado Analítico de la Deuda y Otros Pasivos  
 Del 1 de Enero al 31 de Diciembre de 2022  
 (Miles de Pesos)

Denominación de las Deudas	Moneda de Contratación	Institución o País Acreedor	Saldo Inicial del Periodo	Saldo Final del Periodo
<b>DEUDA PÚBLICA</b>				
<b>Corto Plazo</b>				
<b>Deuda Interna</b>			.0	.0
Instituciones de Crédito				
Titulos y Valores				
Arrendamientos Financieros				
<b>Deuda Externa</b>			.0	.0
Organismos Financieros Internacionales				
Deuda Bilateral				
Titulos y Valores				
Arrendamientos Financieros				
<b>Subtotal a Corto Plazo</b>			.0	.0
<b>Largo Plazo</b>				
<b>Deuda Interna</b>			.0	.0
Instituciones de Crédito				
Titulos y Valores				
Arrendamientos Financieros				
<b>Deuda Externa</b>			.0	.0
Organismos Financieros Internacionales				
Deuda Bilateral				
Titulos y Valores				
Arrendamientos Financieros				
<b>Subtotal a Largo Plazo</b>			.0	.0
<b>Otros Pasivos</b>			14,454.9	4,724.6
<b>Total de Deuda y Otros Pasivos</b>			14,454.9	4,724.6

## INFORME SOBRE PASIVOS CONTINGENTES

En cumplimiento a lo dispuesto por el artículo 46, fracción I, inciso f y 52 de la Ley General de Contabilidad Gubernamental, en relación al Informe Sobre Pasivos Contingentes, se aclara que el Sistema de Autopistas Aeropuertos Servicios Conexos y Auxiliares del Estado de México, al 31 de diciembre de 2022, no tiene pasivos contingentes que deriven de alguna obligación posible presente o futura, cuya existencia y/o realización sea incierta, y en consecuencia no le es aplicable al Informe Sobre Pasivos Contingentes.

No obstante, a la situación anteriormente expuesta, se hace pertinente la aclaración que los pasivos manifestados en su información financiera, en todos los casos corresponden a obligaciones reales derivadas de la recepción a plena satisfacción de bienes y/o servicios debidamente devengados, o bien, corresponden a retenciones a favor de terceros, se establece en términos generales que: “Las entidades públicas no deben registrar ninguna provisión para contingencias por las eventuales indemnizaciones y compensaciones que tenga que pagar a su personal incluso a favor de terceros, en caso de despidos injustificados, cuando se tenga el conocimiento de un laudo o de cualquier resolución judicial resuelta por los tribunales o cualquier otra derivada de las relaciones laborales, se creará el pasivo correspondiente y se dará suficiencia presupuestal mismo que se deberá reconocer en el ejercicio en que se pague”.

## NOTAS A LOS ESTADOS FINANCIEROS

### NOTAS DE DESGLOSE

#### 1. ESTADO DE SITUACIÓN FINANCIERA

##### ACTIVO

- **Efectivo y Equivalentes**

Este rubro se integra como sigue:

##### Fondo Fijo de Caja

Este renglón se integra como sigue:

Concepto	2022	2021
Unidad de Apoyo Administrativo	10.0	10.0

##### Bancos

Este renglón se integra como sigue:

Bancos, Cuentas de Cheques	2022	2021
BBVA, S.A. Cta.: 087	0.0	1.2
BBVA, S.A. Cta.: 527	0.0	620.8
BBVA, S.A. Cta.: 768	0.0	1.2
BBVA, S.A. Cta.: 638	2,539.8	3,675.9
BBVA, S.A. Cta.: 891	162,740.9	127,827.2
BBVA, S.A. Cta.: 786	1,430.6	20,535.4
BBVA, S.A. S.A. Cta.: 057	54,418.8	53,474.0
BBVA, S.A. S.A. Cta.: 307	314,024.1	308,571.8
<b>Total</b>	<b>535,154.2</b>	<b>514,707.5</b>
	=====	=====

Los saldos de este rubro son propiedad de la Entidad y se encuentran íntegramente incluidos en el estado de posición financiera.

- **Inversiones Financieras a Largo Plazo**

Este rubro se integra como sigue:

Concepto	2022	2021
Administradora Mexiquense del Aeropuerto Internacional de Toluca (AMAIT)	791,215.6	791,215.6
Autopista Toluca-Zitácuaro (Aportaciones)	694,340.5	694,340.5
<b>Total</b>	<b>1,485,556.1</b>	<b>1,485,556.1</b>
	=====	=====

El saldo por 694 millones 340.5 miles de pesos, corresponde a recursos aportados por el Gobierno de Estado de México, para la liberación del derecho de vía, para la conclusión de la autopista Toluca-Zitácuaro del Programa de Acciones para el Desarrollo (PAD), así como, las acciones en la Administradora Mexiquense del Aeropuerto Internacional de Toluca (AMAIT).

- **Bienes Muebles e Inmuebles**

Este rubro se integra como sigue:

Concepto	2022		2021	
	Valor Histórico	Actualización Acumulada	Valor Actualizado	Valor Actualizado
<b>Activo Fijo</b>				
Edificios no Habitacionales	14,500.0	0.0	14,500.0	14,500.0
Equipo de Cómputo	3,747.0	99.6	3,846.6	3,846.6
Equipo de Oficina	790.0	141.8	931.8	931.8
Instrumentos y Aparatos	171.6	2.2	173.8	173.8
Suma Mobiliario y Equipo	4,708.6	243.6	4,952.2	4,952.2
Equipo de Transporte	6,456.4	217.1	6,673.5	9,004.4
<b>Total Activo Fijo</b>	<b>25,665.0</b>	<b>460.7</b>	<b>26,125.7</b>	<b>28,456.6</b>
<b>Depreciación</b>				
Edificios no Habitacionales	580.0	0.0	580.0	290.0
Equipo de Cómputo	3,443.4	175.4	3,618.8	3,343.6
Equipo de Oficina	696.8	108.1	804.9	799.7
Instrumentos y Aparatos	165.0	5.6	170.6	168.2
Equipo de Transporte	6,051.0	661.8	6,712.8	8,500.9
Suma Depreciación Bienes Muebles	10,936.2	950.9	11,887.1	13,102.4
<b>Valor neto de Activo Fijo</b>	<b>14,728.9</b>	<b>(490.2)</b>	<b>14,238.6</b>	<b>15,354.2</b>
	=====	=====	=====	=====

## Pasivo

## Cuentas por Pagar a Corto y Largo Plazo

Este rubro se integra como sigue:

Concepto	2022 90 Días	2021 90 Días
Retenciones y Contribuciones por Pagar a Corto Plazo	1,296.2	1,556.4
Otras Cuentas por Pagar a Corto Plazo	3,428.4	12,898.5
Otras Cuentas por Pagar a Largo Plazo	-	-
<b>Total</b>	<b>4,724.6</b>	<b>14,454.9</b>
	=====	=====

## Otras cuentas por pagar a corto plazo

Este renglón se integra como sigue:

Concepto	2022 90 días	2021 90 días
Gobierno del Estado de México (Caja de Gobierno)	42.8	39.9
Retenciones de Obra de Paseo Avándaro	3,217.7	3,217.7
Aseguradora Patrimonial VIDA	0.0	0.0
Cuerpo de Guardias de Seguridad (CUSAEM)	0.0	0.0
Francisco Loera Aguilar	0.0	0.0
Corporativo Ludca, S.A. de C.V.	0.0	0.0
MEXTYPSA, S.A DE C.V.	0.0	9,423.0
González Lazarini, S.A. de C.V.	0.0	0.0
Retenciones PAD 2020	0.0	0.0
JR Intercontrol, S.A. de C.V.	0.0	2.8
Premium Products Retail Operation, S.A. de C.V.	0.0	0.3
Evelyn Enríquez Hernández	0.0	0.1
Corporativo Caner de Seguridad Privada, S.A. de C.V.	0.0	0.0
Gobierno del Estado de México 3 por ciento sobre erogaciones	167.9	175.5
Integra Arrenda, S.A. de C.V. SOFOM ENR	0.0	0.5
Escarpio, S.A. de C.V.	0.0	0.0
Roa Desarrolladora de Infraestructura, S.A. de C.V.	0.0	0.0
Otros	0.0	38.7
<b>Total</b>	<b>3,428.4</b>	<b>12,898.5</b>
	=====	=====

Retenciones y contribuciones por pagar a corto plazo.

Concepto	2022	2021
Retenciones y Contribuciones por Pagar a Corto Plazo	1,296.2	1,556.4

## 2. ESTADO DE ACTIVIDADES

### Ingresos

Este rubro se integra como sigue:

Conceptos	2022	2021
Derechos	78,599.2	105,448.8
<b>Subsidio:</b>		
Gasto Corriente 2021	0.0	47,287.5
Gasto Corriente 2022	12,502.8	0.0
Gasto corriente 2020	10,755.0	0.0
PAD 2020		35,239.3
Ingresos por Convenio	4,588.7	4,930.7
Productos	0.0	0.0
Ingresos Financieros y Otros	9,493.4	6,129.0
<b>Total</b>	<b>115,939.1</b>	<b>199,035.3</b>
	=====	=====

Principalmente los ingresos del Organismo son las contraprestaciones de las autopistas en operación, y por los derechos de uso de vía y aprovechamientos de la red estatal de autopistas.

Los ingresos financieros representan los intereses generados a la fecha de este informe.

### Ingresos por Subsidio

Los ingresos por subsidio se integran como sigue:

Concepto	2022	2021
Subsidio Estatal (Gasto Corriente 2022)	27,846.5	87,457.5

Los ingresos por Subsidio Estatal asignados al Organismo para el ejercicio fiscal 2022, incluyen los Ingresos del Convenio de la Ley de Ingresos del Estado de México en su artículo 3o. resultando un total recaudado por 27 millones 846.5 miles de pesos.



**Egresos**

Este rubro se integra como sigue:

<b>Conceptos</b>	<b>2022</b>	<b>2021</b>
Servicios Personales	35,518.9	32,712.6
Materiales y Suministros	896.3	779.3
Servicios Generales	30,023.5	21,314.8
Inversión Pública	0.0	50,580.7
<b>Total</b>	<b>66,438.7</b>	<b>105,387.4</b>
	=====	=====

Los egresos ejercidos en el ejercicio se regulan a través de los procedimientos de adquisiciones, arrendamientos y contratación de servicios.

**Otros Gastos y Pérdidas Extraordinarias**

Este rubro se integra como sigue:

<b>Concepto</b>	<b>2022</b>	<b>2021</b>
Otros Gastos y Pérdidas Extraordinarias	898.9	963.0

**3. ESTADO DE VARIACIÓN EN LA HACIENDA PÚBLICA****Hacienda Pública/Patrimonio**

El patrimonio del Organismo se integra como sigue:

Las aportaciones, participaciones, subsidios, y apoyos que le otorguen el gobierno estatal;

Los legados, donaciones y demás bienes otorgados en su favor, y los productos de fideicomisos en los que se le señale como fideicomisario;

Los intereses, rendimientos de sus bienes, derechos y demás ingresos que adquiera por cualquier título legal.

<b>Concepto</b>	<b>2022</b>	<b>2021</b>
Aportaciones del GEM	808,002.9	808,912.6

## 4. ESTADO DE FLUJOS DE EFECTIVO

## Efectivo y Equivalentes

El análisis de los saldos inicial y final que figuran en la última parte del Estado de Flujo de Efectivo en la cuenta de efectivo y equivalentes es como sigue:

Concepto	2022	2021
Efectivo en Bancos –Tesorería	535,164.2	514,717.5

## Conciliación de los flujos de efectivo neto:

Integración de Flujo de Efectivo	Al 31 de Diciembre de 2022	2021
Flujos Netos de Efectivo por Actividades de Operación	48,601.5	92,684.9
Flujos Netos de Efectivo por Actividades de Inversión	1,115.3	24,587.2
Flujos Netos de Efectivo por Actividades de Financiamiento	-29,270.1	-157,491.0
Efectivo y Equivalentes al Efectivo al Inicio del Ejercicio	514,717.5	554,936.4
Efectivo y Equivalentes al Efectivo al Final del Ejercicio	535,164.2	514,717.5

5. CONCILIACIÓN ENTRE LOS INGRESOS PRESUPUESTARIOS Y CONTABLES, ASÍ COMO ENTRE LOS EGRESOS PRESUPUESTARIOS Y LOS GASTOS CONTABLES

Sistema de Autopistas, Aeropuertos, Servicios Conexos y Auxiliares del Estado de México Conciliación entre los Ingresos Presupuestarios y Contables Correspondiente del 1 de Enero al 31 de Diciembre de 2022 (Miles de Pesos)	
<b>1. Ingresos Presupuestarios</b>	<b>120,388.6</b>
<b>2. Más Ingresos Contables no Presupuestarios</b>	<b>0.0</b>
Ingresos Financieros	
Incremento por Variación de Inventarios	
Disminución del Exceso de Estimaciones por Pérdida o Deterioro u Obsolescencia	
Disminución del Exceso de Provisiones	
Otros Ingresos y Beneficios Varios	
Otros Ingresos Contables no Presupuestarios	
<b>3. Menos Ingresos Presupuestarios no Contables</b>	<b>4,449.5</b>
Aprovechamientos Patrimoniales	
Ingresos Derivados de Financiamientos	1,564.6
Otros Ingresos Presupuestarios no Contables	2,884.9
<b>4. Ingresos Contables (4 = 1 + 2 - 3)</b>	<b>115,939.1</b>



## NOTAS DE MEMORIA (CUENTAS DE ORDEN)

Sistema de Autopistas, Aeropuertos, Servicios Conexos y Auxiliares del Estado de México		
CUENTAS DE ORDEN CONTABLES		
(Miles de Pesos)		
	<u>2022</u>	<u>2021</u>
<b>CUENTAS DEUDORAS</b>		
Almacén		
Cuentas de Control de Organismos Auxiliares		
Bienes Muebles e Inmuebles en Comodato		
	<u>0.0</u>	<u>0.0</u>
<b>CUENTAS ACREEDORAS</b>		
Artículos Disponibles por el Almacén		
Organismos Auxiliares Cuenta de Control		
Comodato de Bienes Muebles e Inmuebles		
	<u>0.0</u>	<u>0.0</u>

Sistema de Autopistas, Aeropuertos, Servicios Conexos y Auxiliares del Estado de México		
CUENTAS DE ORDEN PRESUPUESTALES		
(Miles de Pesos)		
	<u>2022</u>	<u>2021</u>
<b>CUENTAS DEUDORAS</b>		
Ley de Ingresos Estimada	139,609.0	214,249.6
Presupuesto de Egresos por Ejercer de Gastos de Funcionamiento	32,827.2	48,422.8
Presupuesto de Egresos Devengado de Gasto de Funcionamiento	210.7	175.5
Presupuesto de Egresos Pagado de Gastos de Funcionamiento	66,228.0	54,631.2
Presupuesto de Egresos Pagado de Bienes Muebles, Inmuebles e Intangibles	1,300.0	1,300.0
Presupuestos de Egresos por Ejercer de Inversión Pública	36,349.4	6,079.8
Presupuesto de Egresos Pagado de Inversión Pública		50,580.7
Presupuesto de Egresos por Ejercer de Intereses, Comisiones y Otros Gastos de la Deuda Pública	864.8	9,423.0
Presupuesto de Egresos Pagado de Intereses, Comisiones y Otros Gastos de la Deuda Pública	1,828.9	43,636.6
	<u>279,218.0</u>	<u>428,499.2</u>
<b>CUENTAS ACREEDORAS</b>		
Ley de Ingresos por Ejecutar	19,220.4	9,178.8
Ley de Ingresos Recaudado	120,388.6	205,070.8
Presupuesto de Egresos Aprobado de Gastos de Funcionamiento	99,265.9	103,229.5
Presupuesto de Egresos Aprobado de Intereses, Comisiones y Otros Gastos de la Deuda Pública	2,693.7	53,059.6
Presupuesto de Egresos Aprobado de Inversión Pública	36,349.4	56,660.5
Presupuesto de Egresos Aprobado de Bienes Muebles, Inmuebles e Intangibles	1,300.0	1,300.0
	<u>279,218.0</u>	<u>428,499.2</u>

## NOTAS DE GESTIÓN ADMINISTRATIVA

### 1. INTRODUCCIÓN

Los Estados Financieros de los Entes Públicos se preparan de acuerdo con lo establecido en los artículos 46, 49 y 52 de la Ley General de Contabilidad Gubernamental (LGCG), adicionalmente los entes públicos deberán elaborar la información financiera de conformidad con la disposiciones normativas y técnicas que emanan de la ley antes mencionada y aquellas que emita en Consejo Nacional de Armonización Contable (CONAC).

El objetivo del presente documento es la revelación del contexto y de los aspectos económicos-financieros más relevantes que influyeron en las decisiones del período, y que deberán ser considerados en la elaboración de los estados financieros para la mayor comprensión de los mismos y sus particularidades.

Aquí se informa y explica la respuesta del gobierno a las condiciones relacionadas con la información financiera de cada período de gestión; además, de exponer aquellas políticas que podrían afectar la toma de decisiones en periodos posteriores.

### 2. PANORAMA ECONÓMICO FINANCIERO

El Sistema de Autopistas, Aeropuertos Servicios Conexos y Auxiliares del Estado de México recibe del Gobierno Estatal, los recursos para gasto corriente (capítulo 1000, 2000, 3000) y gasto de inversión (capítulo 6000) a través de la Tesorería, dichos recursos se depositan directamente a las cuentas bancarias del organismo, con la finalidad de que se ejecuten y cumplan los proyectos y programas autorizados.

### 3. AUTORIZACIÓN E HISTORIA

El Sistema fue creado como un Organismo Público Descentralizado, con personalidad jurídica y patrimonio propio, bajo el decreto publicado en la Gaceta del Gobierno del Estado de México de fecha 3 de abril de 2001.

Con fecha 19 de noviembre de 2013 se publicó en la Gaceta del Gobierno del Estado de México, la aprobación del decreto número 162 por parte de la Legislatura del Estado de México y se cita textualmente:

**“Artículo Único”.** - se reforma el artículo 17.70 y la fracción XVIII del artículo 17.71 del Código Administrativo del Estado de México, para quedar como sigue:

Artículo 17.70.- El Sistema de Autopistas, Aeropuertos, Servicios Conexos y Auxiliares del Estado de México, es un Organismo Público descentralizado, con personalidad jurídica y patrimonio propio, que tiene por objeto coordinar los programas y acciones relacionadas con la infraestructura vial de cuota; efectuar investigaciones y estudios que emitan, al Gobierno del Estado, sustentar las solicitudes de concesiones o permisos ante las autoridades federales en materia aeroportuaria; construir, rehabilitar conservar y dar mantenimiento a aeródromos, rampas de despegue y aterrizaje de aerostatos, aeronaves ultraligeras u otra análoga, con o sin motor; aeropistas y helipuertos así como administrar, operar y explotar en los términos que dispongan las leyes aplicadas, los títulos de concesiones respectivamente o los contratos que se firmen para la prestación de esos servicios a terceros.

Artículo 17.71....

XVIII. Construir, rehabilitar, conservar y dar mantenimiento a aeródromos, rampas de despegue y aterrizaje de aerostatos, aeronaves ultraligeras u otra análoga, con o sin motor; aeropistas y helipuertos, así como administrar operar y explotarlos en los términos que dispongan las leyes aplicables, los títulos de concesiones respectivamente o los contratos que se firmen para la presentación de esos servicios a terceros.

#### 4. ORGANIZACIÓN Y OBJETO SOCIAL

##### Objeto Social

De acuerdo con el decreto de creación el Organismo tiene por objeto social lo siguiente:

##### Objetivos:

- I. Proyectar, construir, operar, administrar, rehabilitar y conservar, por sí o por terceros, mediante concesiones o contratos, según sea el caso, en términos de las disposiciones aplicables, las vialidades de cuota, servicios conexos y auxiliares existentes en territorio estatal, así como las que en lo futuro se constituyan;
- II. Coordinar los programas y acciones relacionados con el concesionamiento de vialidades de cuota, servicios conexos y auxiliares;
- III. Coadyuvar en la ejecución del programa de modernización de la infraestructura carretera del Estado;
- IV. Promover el establecimiento de un sistema maestro de vialidades de cuota, servicios conexos y auxiliares concesionados o financiados por terceros, según sea el caso, a fin de integrar las regiones socioeconómicas de la entidad;
- V. Fomentar, la construcción, operación, rehabilitación, modernización y conservación de vialidades de cuota, servicios conexos y auxiliares estatales con el sector privado;
- VI. Realizar estudios que sustenten las solicitudes ante el Gobierno Federal para obtener concesiones para la administración, operación explotación y, en su caso, construcción de aeropuertos; y
- VII. Proponer las tarifas y sus ajustes, en vialidades de cuota y los servicios mencionados, en términos de los estudios que para tal efecto realice.

##### Ejercicio Fiscal

El presente documento incluye la información financiera del 1o. de Enero al 31 de diciembre de 2022.

##### Lineamientos y Normatividad Contable, Presupuestal, Fiscal y Legal

Entre las principales disposiciones se deben considerar las siguientes:

- Constitución Política del Estado Libre y Soberano de México
- Ley General de Contabilidad Gubernamental
- Manual de Contabilidad Gubernamental (MCG) emitido por el Consejo Nacional de Armonización Contable (CONAC).
- Presupuesto de Egresos del Gobierno del Estado de México.
- Ley del Impuesto sobre la Renta y su Reglamento.
- Ley del Impuesto al Valor Agregado y su Reglamento.
- Ley de Contratación Pública del Estado de México y Municipios y su Reglamento.

- Código Fiscal de la Federación y su Reglamento.
- Código Financiero del Estado de México y Municipios.
- Manual Único de Contabilidad Gubernamental para las Dependencias y Entidades Públicas del Gobierno y Municipios del Estado de México.
- Manual de Normas y políticas para el Gasto Público del Estado de México.
- Acuerdo por el que se establecen las Políticas, Bases y Lineamientos, en materia de adquisiciones, enajenaciones, arrendamientos y servicios de las dependencias, organismos auxiliares y tribunales administrativos del Poder Ejecutivo del Estado de México.

### Consideraciones Fiscales

El régimen fiscal para las entidades públicas es el correspondiente a personas morales con fines no lucrativos y sus obligaciones fiscales se determinan conforme al objetivo y funciones asignadas en la Constitución Política del Estado Libre y Soberano de México, en la Ley que les da origen o en su Decreto de Creación, salvo los casos en que se realicen actividades distintas a la prestación de servicios públicos.

Tributa en el régimen fiscal título III de la Ley del Impuesto Sobre la Renta, que regula a las personas morales con fines no lucrativos y por lo tanto no son sujetos al pago de la participación de Utilidades a los Trabajadores.

Tiene las obligaciones como retenedor del Impuesto Sobre la Renta (sueldos y salarios) y en general por la prestación de un servicio personal subordinado, actividades profesionales (honorarios) si se presentaran en el ejercicio.

En el ejercicio no presentaron ni se realizaron actos gravados para IVA.

Está obligado a pagar cuotas y aportaciones al Instituto de Seguridad Social del Estado de México y Municipios (ISSEMyM).

### Estructura Organizacional Básica

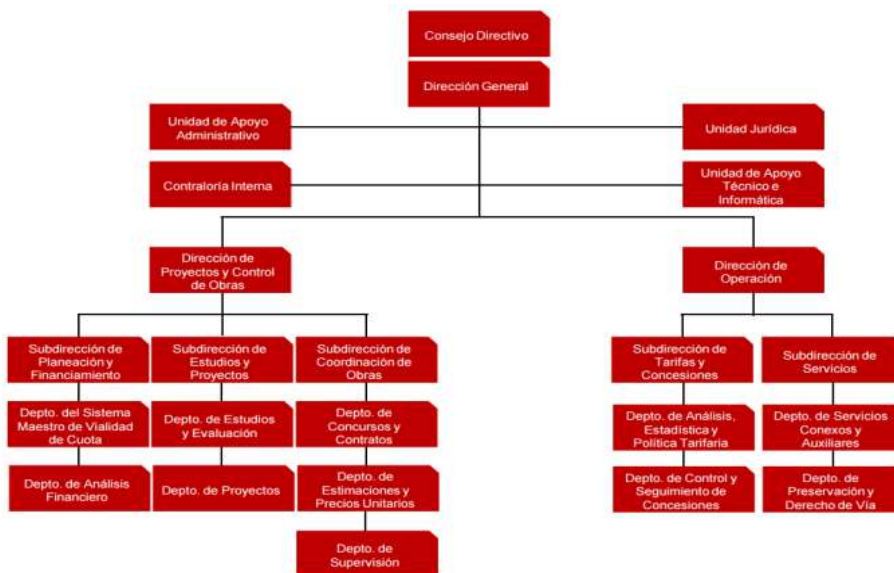



- 1.- Consejo Directivo.
- 2.- Dirección General.
- 3.- Contraloría Interna.
- 4.- Unidad Jurídica.
- 5.- Unidad de Apoyo Administrativo.

## 5. BASES DE PREPARACIÓN DE LOS ESTADOS FINANCIEROS

Los estados financieros han sido preparados por la Administración del Organismo de conformidad con las disposiciones en materia de información financiera establecidas en la Ley General de Contabilidad Gubernamental y en las bases y criterios contables establecidos en el Manual Único de Contabilidad Gubernamental para las Dependencias y Entidades Públicas del Gobierno y Municipios del Estado de México. Los cuales fueron preparados para ser integrados en el reporte de la Cuenta de la Hacienda Pública Estatal y están presentados en los formatos que para tal efecto fueron establecidos y adecuados por la Secretaría de Finanzas del Gobierno del Estado de México.

### Cambios en la Contabilidad Gubernamental

El 1 de enero de 2009, entró en vigor la Ley General de Contabilidad Gubernamental, la cual establece los criterios generales que rigen en la contabilidad gubernamental y en la emisión de la información financiera de los entes públicos, con la finalidad de lograr su adecuada armonización.

Dicha ley es de observancia obligatoria para los poderes Ejecutivo, Legislativo y Judicial de la Federación, los Estados y el Distrito Federal, los Ayuntamientos de los Municipios, los Órganos Político-Administrativos de las demarcaciones territoriales del Distrito Federal, las Entidades de la Administración Pública Paraestatal, ya sean Federales, Estatales o Municipales y los Órganos Autónomos Federales y Estatales.

El Consejo Nacional de Armonización Contable es el Órgano responsable de emitir las normas contables y los lineamientos para la generación de información financiera que deben ser implementados y que aplican a los entes públicos, para lo cual, en su caso, deben efectuar las modificaciones, adiciones o reformas a su marco jurídico mediante la modificación o expedición de leyes y disposiciones administrativas de carácter local.

A partir de enero de 2011 y conforme a lo establecido en la Ley General de Contabilidad Gubernamental, los Principios de Contabilidad Gubernamental fueron sustituidos por los Postulados Básicos de Contabilidad Gubernamental, se incorporó el nuevo plan de cuentas y asimismo la administración del Organismo ha venido incorporando y adecuando lo necesario en apego a la normatividad en comento.

## 6. POLÍTICAS DE CONTABILIDAD SIGNIFICATIVAS

### Bancos/Tesorería e Inversiones Financieras a Corto Plazo

Los valores realizables se encuentran presentados principalmente por depósitos bancarios, valuados a su valor nominal, el cual no excede al valor de mercado. Los rendimientos de estas inversiones se registran conforme se devengan.

### Cuentas por Cobrar a Corto Plazo

Para el reconocimiento de las operaciones financieras relativas al registro de los ingresos, se deberá registrar el ingreso devengado y recaudado de forma simultánea a la recepción del recurso, excepto por las aportaciones y resoluciones en firme.

### Activo no Circulante (Muebles y Depreciación)

Los bienes muebles como son; Mobiliario y Equipo, Vehículos, Instrumentos y Aparatos, entre otros, se registran a su costo de adquisición, asentado en los documentos respectivos. En el caso de donaciones, expropiaciones

o adjudicaciones, se registran a su valor estimado razonable o de avalúo, cumpliendo con lo establecido en la Ley General de Contabilidad Gubernamental. Hasta el 31 de diciembre de 2007 se actualizaron mediante la aplicación de factores derivados del INPC.

Tratándose de las adquisiciones de bienes muebles, con un costo unitario igual o mayor a 70 veces el valor diario de la UMA, se registran contablemente con un aumento en el activo y aquellas con un importe menor se registran como gastos. En ambos casos se afecta el presupuesto de egresos en la partida y programa correspondiente.

Tratándose de las adquisiciones de bienes muebles, se observa los lineamientos establecidos en las “Normas Administrativas para la Asignación y uso de Servicios” (ACP), publicadas en Gaceta de Gobierno, capitalizando las inversiones o en su caso, aplicándolas a resultados según se trate, pero controlando ambas adquisiciones a través de dos sistemas que son: “ Sistema Integral de Control Patrimonial” (SICOPA), o “Sistema Alternativo de Registro y Control” (SARECO), dependiendo el costo unitario de cada adquisición.

### Depreciación

La depreciación representa la parte estimada de la capacidad de los activos que se han consumido durante el periodo, su fin es de índole informativa.

El registro contable de la depreciación tiene como objetivo reconocer la pérdida del valor de un activo que puede originarse por obsolescencia, desgaste o deterioro ordinario, falta de uso, insuficiencia, entre otros.

La depreciación deberá calcularse, a partir del mes siguiente al de su adquisición, conforme al método de línea recta, de acuerdo con los porcentajes vigentes en el Manual Único de Contabilidad Gubernamental para las dependencias y Entidades Públicas del Gobierno y Municipios del Estado de México y se determina sobre el valor actualizado de los bienes, aplicando las siguientes tasas anuales:

Equipo de Transporte	10%
Equipo de Cómputo	20%
Mobiliario y Equipo de Oficina	3%
Maquinaria y Equipo Diverso	10%

### Cuentas por Pagar a Corto Plazo

Las cuentas por pagar a favor de los proveedores se registran a su valor nominal y reconocen la obligación de pagar los servicios, la adquisición de bienes y las obras conforme se devengan, es decir, cuando se inicia el proceso adquisitivo, o bien, se formaliza la operación, independientemente de la forma o documentación que la soporte.

### Obligaciones Laborales al Retiro

Las obligaciones laborales al retiro relacionadas con la prima de antigüedad, las indemnizaciones y compensaciones que se tengan que pagar a los empleados que dejen de prestar sus servicios bajo ciertas circunstancias, incluso por despidos injustificados resueltos por los tribunales correspondientes, se reconocen contablemente en el ejercicio en que se pagan y se afecta el presupuesto de egresos respectivo.

El régimen de seguridad social al que están sujetos los Servidores Públicos es el Instituto de Seguridad Social del Estado de México y Municipios (ISSEMYM) para la salvaguarda de su derecho a la salud.

## Aportaciones

Las aportaciones efectuadas por el Gobierno del Estado de México en inversión física (bienes muebles) se registran en el patrimonio considerando el valor asentado en las actas entrega recepción de las obras o de las facturas de los bienes muebles.

Las aportaciones efectuadas por el Gobierno de Estado de México (GEM) en efectivo para la adquisición de bienes muebles y las destinadas para gasto corriente se registran como ingreso en el estado de Actividades.

## Ingresos por Derechos de Vía y Servicios

En el estado de actividades se reconoce como un ingreso el total del subsidio autorizado por el Gobierno Estatal, aunque no se haya recibido en su totalidad. La aplicación de dicho presupuesto reconoce en resultados los recursos destinados a la operación y en el patrimonio los destinados a la inversión. El subsidio pendiente de recibir se registra como una cuenta por cobrar hasta el ejercicio 2018, a partir del ejercicio 2019 y de conformidad con el acuerdo por el que se reforman las Normas y Metodología para la Determinación de los Momentos Contables de los Ingresos, publicado en la Gaceta de Gobierno del Estado de México el día 26 de agosto de 2018, el momento contable para devengado y recaudado será la Percepción del recurso, salvo en el caso de las Aportaciones en cuyo caso el devengo corresponderá al Cumplimiento de las reglas de operación y de conformidad con los calendarios de pago y el recaudado al momento de la Percepción del recurso.

## Productos

Los productos financieros representan los intereses ganados producto de los excedentes de efectivo, que el Organismo mantiene en inversiones en valores de inmediata realización, se reconocen conforme se recaudan.

## Egresos y Otras Pérdidas

Los gastos de operación se registran a su valor nominal y se reconocen conforme los bienes o servicios se reciben o se devengan, es decir, cuando se inicia el proceso adquisitivo, o bien cuando se formaliza la operación, independientemente de la forma o documentación que la soporte.

## Impuesto al Valor Agregado

El Impuesto al Valor Agregado pagado a los proveedores se registra formando parte del valor de los bienes y servicios afectando los bienes que conforman el mobiliario y equipo, las construcciones en proceso o los gastos de operación.

## Cuentas de Orden Presupuestales de Ingresos y Egresos

Con el propósito de contar con herramientas de control que permitan identificar los registros por Ingresos y Egresos del Organismo con el ejercicio presupuestal, la Contaduría General Gubernamental de común acuerdo con el Órgano Técnico de Fiscalización del Poder Legislativo y los Municipios optaron por incluir en el catálogo de cuentas, dentro del grupo de Cuentas de Orden, las cuentas presupuestales de ingresos y egresos.

## 7. POSICIÓN EN MONEDA EXTRANJERA Y PROTECCIÓN POR RIESGO CAMBIARIO

En el ejercicio 2022 el Organismo no realizó operaciones en moneda extranjera.

## 8. REPORTE ANALÍTICO DEL ACTIVO

Los activos fijos son las inversiones que el Organismo hace en bienes muebles en su beneficio, con carácter permanente, con el propósito de usarlos no de venderlos.

Las inversiones en bienes de activo fijo son registradas a su valor de adquisición.

Los activos fijos que posee el Organismo se adquieren por medio de Compra, Transferencia o Donación y se registran al valor original consignado en las facturas de compra o en su caso, en los avalúos y/o actas respectivas.

## 9. FIDEICOMISOS, MANDATOS Y ANÁLOGOS

El Organismo no participa en Fideicomisos, mandatos o contratos análogos.

## 10. REPORTE DE RECAUDACIÓN

Conceptos	2022	2021
Derechos	78,599.2	105,448.8
<b>Subsidio:</b>		
Gasto corriente 2021	0.0	47,287.5
Gasto corriente 2022	12,502.8	0.0
Gasto corriente 2020	10,755.0	0.0
PAD 2020	0.0	35,239.3
Ingresos por convenio	4,588.7	4,930.7
Productos	0.0	0.0
Ingresos financieros y otros	9,493.4	6,129.0
<b>Total</b>	<b>115,939.1</b>	<b>199,035.3</b>
	=====	=====

## 11. INFORMACIÓN SOBRE LA DEUDA Y EL REPORTE ANALÍTICO DE LA DEUDA

Durante el ejercicio de 2022 el Organismo no contrató deuda.

## 12. CALIFICACIONES OTORGADAS

El Organismo no recibió en el ejercicio 2022 ningún tipo de calificación crediticia.

## 13. PROCESO DE MEJORA

El Organismo continuamente a través de su Sistema de Gestión de Calidad, revisa los procesos certificados y tiene a mejorarlos, optimizando sus recursos, garantiza el reconocimiento de la calidad fomentando la mejora continua a través de las recomendaciones que se formulan.

## 14. INFORMACIÓN POR SEGMENTOS

EL Organismo no cuenta con información financiera de manera segmentada.

## 15. EVENTOS POSTERIORES AL CIERRE

A la fecha del presente no han ocurrido hechos en el período o posterior al 31 de diciembre de 2022, que afecten económicamente las cifras al cierre del ejercicio o que den mayor evidencia sobre las mismas.

## 16. PARTES RELACIONADAS

No existen partes relacionadas que pudieran ejercer influencia significativa sobre la toma de decisiones financieras y operativas.

## 17. RESPONSABILIDAD SOBRE LA PRESENTACIÓN RAZONABLE DE LOS ESTADOS FINANCIEROS

“Bajo protesta de decir verdad, declaramos que los Estados Financieros y sus notas, son razonablemente correctos y son responsabilidad del emisor”.

### Dictamen de Estados Financieros

El Despacho Ramírez y Asociados, S.C., dictaminó los Estados Financieros del Sistema de Autopistas, Aeropuertos, Servicios Conexos y Auxiliares del Estado de México (SAASCAEM) al 31 de Diciembre de 2022, concluyendo que presentan razonablemente en todos los aspectos materiales, la situación financiera del Organismo.



# INFORMACIÓN PRESUPUESTARIA





## NOTA INGRESO PRESUPUESTAL

Con fundamento en la Fracción XXX del Artículo 61 de la Constitución Política del Estado Libre y Soberano de México que a la letra dice:

“Artículo 61.- Son facultades y obligaciones de la Legislatura:

...

XXX. Aprobar anualmente el Presupuesto de Egresos del Estado, previo examen, discusión y, en su caso, modificación del Proyecto enviado por el Ejecutivo Estatal, una vez aprobadas las contribuciones establecidas en la Ley de Ingresos del Estado, a más tardar el 15 de diciembre, o hasta el 31 del mismo mes, cuando inicie el periodo constitucional el Ejecutivo Federal. En el Presupuesto de Egresos se dispondrá de las medidas apropiadas para vigilar su correcta aplicación.

Si cumplidos los plazos a que se refiere el párrafo anterior no se hubieren aprobado los ordenamientos jurídico financieros referidos, seguirán en vigor hasta el 31 de enero del ejercicio fiscal inmediato siguiente los expedidos para el ejercicio fiscal inmediato anterior al de las iniciativas en discusión. En el caso de la Ley de Ingresos del Estado, sólo seguirán vigentes aquellos rubros que no se hayan visto afectados por la entrada en vigor de los ordenamientos legales correspondientes de carácter federal...”

Considerando que la Ley de Ingresos del Estado de México para el ejercicio fiscal del año 2022, fue autorizada mediante decreto número 18 de fecha 31 de enero y de acuerdo al Segundo Transitorio de la misma que a la letra dice:

## TRANSITORIOS

...

“SEGUNDO.- Esta Ley entrará en vigor al día siguiente de su publicación.”

...

La Ley de Ingresos del Estado de México para el ejercicio fiscal del año 2022 entró en vigor el 1 de febrero de 2022, y al amparo de la disposición Constitucional antes mencionada, se consideró para recibir los ingresos necesarios para cubrir las erogaciones previstas en el Presupuesto de Egresos del año inmediato anterior por un monto de 2 millones 884.9 miles de pesos mismos que sirvieron para sufragar las erogaciones de gasto corriente realizadas en el mes de Enero de 2022.

## NOTA EGRESO PRESUPUESTAL

Con fundamento en la Fracción XXX del Artículo 61 de la Constitución Política del Estado Libre y Soberano de México que a la letra dice:

“Artículo 61.- Son facultades y obligaciones de la Legislatura:

...

XXX. Aprobar anualmente el Presupuesto de Egresos del Estado, previo examen, discusión y, en su caso, modificación del Proyecto enviado por el Ejecutivo Estatal, una vez aprobadas las contribuciones establecidas en la Ley de Ingresos del Estado, a más tardar el 15 de diciembre, o hasta el 31 del mismo mes, cuando inicie el periodo constitucional el Ejecutivo Federal. En el Presupuesto de Egresos se dispondrá de las medidas apropiadas para vigilar su correcta aplicación.

Si cumplidos los plazos a que se refiere el párrafo anterior no se hubieren aprobado los ordenamientos jurídico financieros referidos, seguirán en vigor hasta el 31 de enero del ejercicio fiscal inmediato siguiente los expedidos para el ejercicio fiscal inmediato anterior al de las iniciativas en discusión... En el caso del Presupuesto de Egresos, la extensión de su vigencia se entenderá referida únicamente a lo relativo al gasto corriente.”

Considerando que el Presupuesto de Egresos del Gobierno del Estado de México para el ejercicio fiscal del año 2022, fue autorizado mediante decreto número 20 de fecha 31 de enero y de acuerdo al Segundo Transitorio del mismo que a la letra dice:

### TRANSITORIOS

...

“SEGUNDO. El presente Decreto entrara en vigor al día siguiente de su publicación.”

...

El Presupuesto de Egresos del Gobierno del Estado de México para el ejercicio fiscal del año 2022 entró en vigor el 1 de febrero de 2022 y al amparo de la disposición Constitucional antes mencionada, se consideraron autorizadas las erogaciones de gasto corriente por un monto de un mil 800.3 miles de pesos en el capítulo 1000, 15.3 miles de pesos en el capítulo 2000 y un mil 69.3 miles de pesos en el capítulo 3000, para el periodo comprendido del 1 al 31 de enero de 2022.

SAASCAEM

Sistema de Autopistas, Aeropuertos, Servicios Conexos y Auxiliares del Estado de México													
Ingresos y Egresos													
Del 1 de Enero al 31 de Diciembre de 2022													
(Miles de Pesos)													
CONCEPTO	AUTORIZADO	ASIGNADO	%	AMPLIACIÓN	REDUCCIÓN	AUTORIZADO FINAL	%	PRESUPUESTO EJERCIDO	%	VARIACIÓN INICIAL	%	VARIACIÓN MODIFICADO	%
<b>INGRESOS:</b>	<b>216,712.2</b>	<b>219,597.1</b>	<b>100.0</b>	<b>7,282.4</b>	<b>87,270.5</b>	<b>139,609.0</b>	<b>100.0</b>	<b>120,388.6</b>	<b>100.0</b>	<b>-99,208.5</b>	<b>-45.2</b>	<b>19,220.4</b>	<b>13.8</b>
<b>Superávit Ejercicio Anterior</b>		<b>2,884.9</b>	<b>1.3</b>			<b>2,884.9</b>	<b>2.1</b>	<b>2,884.9</b>	<b>2.4</b>				
<b>Ordinarios</b>	<b>216,712.2</b>	<b>216,712.2</b>	<b>98.7</b>	<b>4,588.7</b>	<b>87,270.5</b>	<b>134,030.4</b>	<b>96.0</b>	<b>115,939.1</b>	<b>96.3</b>	<b>-100,773.1</b>	<b>-46.5</b>	<b>18,091.3</b>	<b>13.5</b>
<b>Estatales</b>	<b>216,712.2</b>	<b>216,712.2</b>	<b>98.7</b>	<b>4,588.7</b>	<b>87,270.5</b>	<b>134,030.4</b>	<b>96.0</b>	<b>115,939.1</b>	<b>96.3</b>	<b>-100,773.1</b>	<b>-46.5</b>	<b>18,091.3</b>	<b>13.5</b>
- Tributarios													
Impuestos sobre Erogaciones													
Impuestos sobre Tenencia													
Otros Impuestos y Accesorios													
- No Tributarios	98,180.8	98,180.8	44.7		4,588.7	93,592.1	67.0	88,055.4	73.1	-10,125.4	-10.3	5,536.7	5.9
Derechos	98,180.8	98,180.8			4,588.7	93,592.1	67.0	78,599.2	65.3	-19,581.6	-19.9	14,992.9	16.0
Sector Central													
Organismos Auxiliares	98,180.8	98,180.8			4,588.7	93,592.1	67.0	78,599.2	65.3	-19,581.6	-19.9	14,992.9	16.0
Aportaciones de Mejoras													
Productos								9,456.2	7.9	9,456.2		-9,456.2	
Aprovechamientos													
Ingresos Financieros													
Aportaciones y Cuotas de Seguridad Social								37.2	0	37.2		-37.2	
Ingreso por Venta de Bienes y Servicios													
Transferencias, Asignaciones, Subsidio y Otras Ayudas	118,531.4	118,531.4	54.0	4,588.7	82,681.8	40,438.3	29.0	27,846.5	23.1	-90,684.9	-76.5	12,591.8	31.1
<b>Federales</b>													
Participaciones Federales													
Fondos de Aportaciones Ramo 33													
Otros Apoyos Federales													
<b>Extraordinarios</b>				<b>2,693.7</b>		<b>2,693.7</b>	<b>1.9</b>	<b>1,564.6</b>	<b>1.3</b>	<b>1,564.6</b>		<b>1,129.1</b>	<b>41.9</b>
Generación de ADEFAS				2,693.7		2,693.7	1.9	1,564.6	1.3				
Financiamientos													
<b>EGRESOS:</b>	<b>216,712.2</b>	<b>219,597.1</b>	<b>100.0</b>	<b>7,680.6</b>	<b>87,668.7</b>	<b>139,609.0</b>	<b>100.0</b>	<b>68,267.6</b>	<b>100.0</b>	<b>151,329.5</b>	<b>68.9</b>	<b>71,341.4</b>	<b>51.1</b>
<b>Poderes Legislativo y Judicial</b>													
Poder Legislativo													
Poder Judicial													
<b>Gasto Total de Poder Ejecutivo</b>	<b>216,712.2</b>	<b>219,597.1</b>	<b>100.0</b>	<b>7,680.6</b>	<b>87,668.7</b>	<b>139,609.0</b>	<b>100.0</b>	<b>68,267.6</b>	<b>100.0</b>	<b>151,329.5</b>	<b>68.9</b>	<b>71,341.4</b>	<b>51.1</b>
<b>Gasto Programable:</b>	<b>216,712.2</b>	<b>219,597.1</b>	<b>100.0</b>	<b>4,986.9</b>	<b>87,668.7</b>	<b>136,915.3</b>	<b>98.1</b>	<b>66,438.7</b>	<b>97.3</b>	<b>153,158.4</b>	<b>69.7</b>	<b>70,476.6</b>	<b>51.5</b>
<b>Gasto Corriente</b>	<b>98,056.5</b>	<b>100,941.4</b>	<b>46.0</b>	<b>4,986.9</b>	<b>6,662.4</b>	<b>99,266.9</b>	<b>71.1</b>	<b>66,438.7</b>	<b>97.3</b>	<b>34,502.7</b>	<b>34.2</b>	<b>32,827.2</b>	<b>33.1</b>
Servicios Personales	44,416.4	46,216.8	21.0	3,297.6	4,109.3	45,405.1	32.5	35,518.9	52.0	10,697.9	23.1	9,886.2	21.8
Gasto Operativo	53,640.1	54,724.6	24.9	1,689.3	2,553.1	53,860.8	38.6	30,919.8	45.3	23,804.8	43.5	22,941.0	42.6
- Materiales y Suministros	1,051.8	1,067.1	.5	123.6	279.4	911.3	.7	896.3	1.3	170.8	16.0	15.0	1.6
- Servicios Generales	52,588.3	53,657.5	24.4	1,565.7	2,273.7	52,949.5	37.9	30,023.5	44.0	23,634.0	44.0	22,926.0	43.3
<b>Transferencias, Asignaciones, Subsidios y Otras Ayudas:</b>													
Cooperaciones y Ayudas													
<b>Bienes Muebles, Inmuebles e Intangibles</b>	<b>1,300.0</b>	<b>1,300.0</b>	<b>.6</b>			<b>1,300.0</b>	<b>.9</b>			<b>1,300.0</b>		<b>1,300.0</b>	<b>100.0</b>
Terrenos													
<b>Inversión Pública</b>	<b>118,655.7</b>	<b>118,655.7</b>	<b>54.0</b>		<b>81,006.3</b>	<b>37,649.4</b>	<b>27.0</b>			<b>118,655.7</b>	<b>100.0</b>	<b>37,649.4</b>	<b>100.0</b>
- Bienes Muebles e Inmuebles	1,300.0	1,300.0				1,300.0	.9			1,300.0		1,300.0	100.0
- Obra Pública	117,355.7	117,355.7	53.4		81,006.3	36,349.4	26.0			117,355.7	100.0	36,349.4	100.0
- Inversión Financiera													
<b>Gasto no Programable</b>				<b>2,693.7</b>		<b>2,693.7</b>	<b>1.9</b>	<b>1,828.9</b>	<b>2.7</b>	<b>-1,828.9</b>		<b>864.8</b>	<b>32.1</b>
<b>Transferencias a Municipios</b>													
- Participaciones													
- Aportaciones del Ramo 33													
- Convenios													
<b>Deuda Pública</b>				<b>2,693.7</b>		<b>2,693.7</b>	<b>1.9</b>	<b>1,828.9</b>	<b>2.7</b>	<b>-1,828.9</b>		<b>864.8</b>	<b>32.1</b>
- Costo Financiero de la Deuda													
- Amortizaciones													
- Pago de ADEFAS				2,693.7		2,693.7	1.9	1,828.9	2.7	-1,828.9		864.8	32.1
<b>Superávit(+) / Déficit (-)</b>				<b>-398.2</b>	<b>-398.2</b>			<b>52,121.0</b>	<b>76.3</b>	<b>-52,121.0</b>		<b>-52,121.0</b>	
<b>% de los Ingresos</b>								<b>43.3</b>					

**Sistema de Autopistas, Aeropuertos, Servicios Conexos y Auxiliares del Estado de México**  
**Indicadores de Postura Fiscal Integrado**  
**Del 1 de Enero al 31 de Diciembre de 2022**  
**(Miles de Pesos)**

Concepto	Estimado	Devengado	Pagado <sup>3</sup>
<b>I. Ingresos Presupuestarios (I=1+2)</b>	<b>219,597.1</b>	<b>120,388.6</b>	<b>120,388.6</b>
1. Ingresos del Gobierno de la Entidad Federativa <sup>1</sup>			
2. Ingresos del Sector Paraestatal <sup>1</sup>	219,597.1	120,388.6	120,388.6
<b>II. Egresos Presupuestarios (II=3+4)</b>	<b>219,597.1</b>	<b>68,267.6</b>	<b>68,056.9</b>
3. Egresos del Gobierno de la Entidad Federativa <sup>2</sup>			
4. Egresos del Sector Paraestatal <sup>2</sup>	219,597.1	68,267.6	68,056.9
<b>III. Balance Presupuestario (Superávit o Déficit) (III = I - II)</b>	<b>0.0</b>	<b>52,121.0</b>	<b>52,331.7</b>

Concepto	Estimado	Devengado	Pagado <sup>3</sup>
<b>III. Balance presupuestario (Superávit o Déficit)</b>	<b>0.0</b>	<b>52,121.0</b>	<b>52,331.7</b>
<b>IV. Intereses, Comisiones y Gastos de la Deuda</b>			
<b>V. Balance Primario (Superávit o Déficit) (V= III - IV)</b>	<b>0.0</b>	<b>52,121.0</b>	<b>52,331.7</b>

Concepto	Estimado	Devengado	Pagado <sup>3</sup>
<b>A. Financiamiento</b>			
<b>B. Amortización de la deuda</b>			
<b>C. Endeudamiento ó desendeudamiento (C = A - B)</b>	<b>0.0</b>	<b>0.0</b>	<b>0.0</b>

SAASCAEM

Sistema de Autopistas, Aeropuertos, Servicios Conexos y Auxiliares del Estado de México  
Estado Analítico de Ingresos  
Del 1 de Enero al 31 de Diciembre de 2022  
(Miles de Pesos)

Rubro de Ingresos	Ingreso					Diferencia (6= 5 - 1)
	Estimado	Ampliaciones y Reducciones	Modificado	Devengado	Recaudado	
	(1)	(2)	(3= 1 + 2)	(4)	(5)	
Impuestos			.0			.0
Cuotas y Aportaciones de Seguridad Social			.0			.0
Contribuciones de Mejoras			.0			.0
Derechos	98,180.8	-4,588.7	93,592.1	78,599.2	78,599.2	-19,581.6
Productos			.0	9,456.2	9,456.2	9,456.2
Aprovechamientos	2,884.9		2,884.9	2,884.9	2,884.9	.0
Ingresos por Ventas de Bienes, Prestación de Servicios y Otros Ingresos			.0	37.2	37.2	37.2
Participaciones, Aportaciones, Convenios, Incentivos Derivados de la Colaboración Fiscal y Fondos Distintos de Aportaciones			.0			.0
Transferencias, Asignaciones, Subsidios y Subvenciones, y Pensiones y Jubilaciones	118,531.4	-78,093.1	40,438.3	27,846.5	27,846.5	-90,684.9
Ingresos Derivados de Financiamientos		2,693.7	2,693.7	1,564.6	1,564.6	1,564.6
<b>Total</b>	<b>219,597.1</b>	<b>-79,988.1</b>	<b>139,609.0</b>	<b>120,388.6</b>	<b>120,388.6</b>	<b>-99,208.5</b>
				Ingresos excedentes <sup>1</sup>		

Estado Analítico de Ingresos Por Fuente de Financiamiento	Ingreso					Diferencia (6= 5 - 1)
	Estimado	Ampliaciones y Reducciones	Modificado	Devengado	Recaudado	
	(1)	(2)	(3= 1 + 2)	(4)	(5)	
<b>Ingresos del Poder Ejecutivo Federal o Estatal y de los Municipios</b>	<b>98,180.8</b>	<b>-4,588.7</b>	<b>93,592.1</b>	<b>78,599.2</b>	<b>78,599.2</b>	<b>-19,581.6</b>
Impuestos			.0			.0
Cuotas y Aportaciones de Seguridad Social			.0			.0
Contribuciones de Mejoras			.0			.0
Derechos	98,180.8	-4,588.7	93,592.1	78,599.2	78,599.2	-19,581.6
Productos			.0			.0
Aprovechamientos			.0			.0
Participaciones, Aportaciones, Convenios, Incentivos Derivados de la Colaboración Fiscal y Fondos Distintos de Aportaciones			.0			.0
Transferencias, Asignaciones, Subsidios y Subvenciones, y Pensiones y Jubilaciones			.0			.0
<b>Ingresos de los Entes Públicos de los Poderes Legislativo y Judicial, de los Órganos Autónomos y del Sector Paraestatal o Paramunicipal, así como de las Empresas Productivas del Estado</b>	<b>121,416.3</b>	<b>-78,093.1</b>	<b>43,323.2</b>	<b>40,224.8</b>	<b>40,224.8</b>	<b>-81,191.5</b>
Cuotas y Aportaciones de Seguridad Social	.0	.0	.0	.0	.0	.0
Productos	.0	.0	.0	9,456.2	9,456.2	9,456.2
Ingresos por Venta de Bienes, Prestación de Servicios y Otros Ingresos	2,884.9	.0	2,884.9	2,922.1	2,922.1	37.2
Transferencias, Asignaciones, Subsidios y Subvenciones, y Pensiones y Jubilaciones	118,531.4	-78,093.1	40,438.3	27,846.5	27,846.5	-90,684.9
<b>Ingresos Derivados de Financiamiento</b>	<b>.0</b>	<b>2,693.7</b>	<b>2,693.7</b>	<b>1,564.6</b>	<b>1,564.6</b>	<b>1,564.6</b>
Ingresos Derivados de Financiamientos	.0	2,693.7	2,693.7	1,564.6	1,564.6	1,564.6
<b>Total</b>	<b>219,597.1</b>	<b>-79,988.1</b>	<b>139,609.0</b>	<b>120,388.6</b>	<b>120,388.6</b>	<b>-99,208.5</b>
				Ingresos excedentes <sup>1</sup>		

Sistema de Autopistas, Aeropuertos, Servicios Conexos y Auxiliares del Estado de México  
**INGRESOS**  
 (Miles de Pesos)

INGRESOS	AUTORIZADO	ASIGNADO	P R E S U P U E S T O 2 0 2 2		TOTAL AUTORIZADO	RECAUDADO	V A R I A C I Ó N	
			ASIGNACIONES Y/O AMPLIACIONES	REDUCCIONES Y/O DISMINUCIONES			IMPORTE	%
<b>INGRESOS DE GESTIÓN</b>	<b>98,180.8</b>	<b>98,180.8</b>		<b>4,588.7</b>	<b>93,592.1</b>	<b>78,599.2</b>	<b>14,992.9</b>	<b>16.0</b>
Derechos	98,180.8	98,180.8		4,588.7	93,592.1	78,599.2	14,992.9	16.0
<b>PARTICIPACIONES, APORTACIONES, TRANSFERENCIAS, ASIGNACIONES, SUBSIDIOS Y OTRAS AYUDAS</b>	<b>118,531.4</b>	<b>118,531.4</b>	<b>4,588.7</b>	<b>82,681.8</b>	<b>40,438.3</b>	<b>27,846.5</b>	<b>12,591.8</b>	<b>31.1</b>
Subsidio	118,531.4	118,531.4	4,588.7	82,681.8	40,438.3	27,846.5	12,591.8	31.1
<b>OTROS INGRESOS Y BENEFICIOS</b>		<b>2,884.9</b>	<b>2,693.7</b>		<b>5,578.6</b>	<b>13,942.9</b>	<b>-8,364.3</b>	<b>-149.9</b>
Productos Financieros						9,456.2	-9,456.2	
Pasivos que se Generen como Resultado de Erogaciones que se Devengan en el Ejercicio Fiscal pero que queden Pendientes de Liquidar al Cierre del Mismo			2,693.7		2,693.7	1,564.6	1,129.1	41.9
Ingresos Diversos						37.2	-37.2	
Aplicación de Remanentes		2,884.9			2,884.9	2,884.9		
<b>T O T A L</b>	<b>216,712.2</b>	<b>219,597.1</b>	<b>7,282.4</b>	<b>87,270.5</b>	<b>139,609.0</b>	<b>120,388.6</b>	<b>19,220.4</b>	<b>13.8</b>

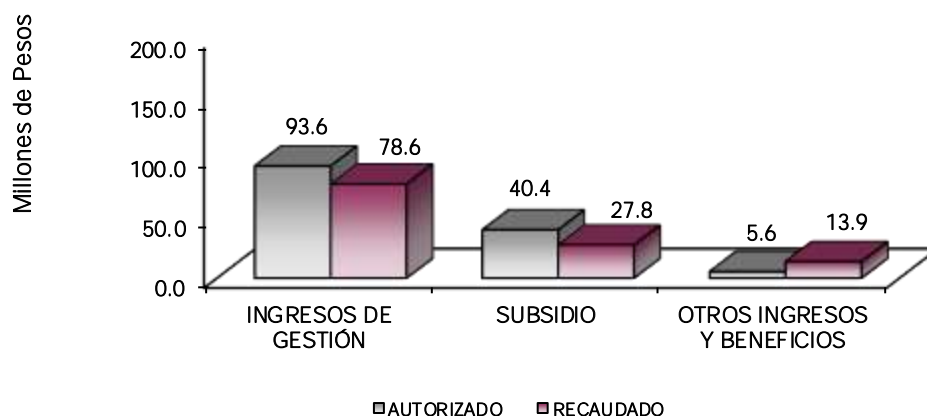

## NOTAS AL PRESUPUESTO DE INGRESOS

### INGRESOS

Se asignaron ingresos por 219 millones 597.1 miles de pesos, se dieron reducciones netas durante el ejercicio por 79 millones 988.1 miles de pesos, obteniendo un total autorizado de 139 millones 609 mil pesos. El importe recaudado fue por 120 millones 388.6 miles de pesos, por lo que se tuvo una variación de menos por 19 millones 220.4 miles de pesos, lo cual representó 13.8 por ciento del presupuesto autorizado.

## INGRESOS DE GESTIÓN

Inicialmente se previó recaudar ingresos por concepto de contraprestaciones y derechos de vía de 98 millones 180.8 miles de pesos, se dio una reducción de 4 millones 588.7 miles de pesos, determinando un modificado de 93 millones 592.1 miles de pesos y lográndose un monto recaudado de 78 millones 599.2 miles de pesos, obteniendo una variación de menos 14 millones 992.9 miles de pesos, lo cual representó 16 por ciento con respecto al autorizado. La razón por la que disminuyó la recaudación en este concepto, se debe principalmente a la baja en las contraprestaciones de la red estatal de autopistas en operación tanto en derecho de vía como en afluencia vehicular.

## PARTICIPACIONES, APORTACIONES, TRANSFERENCIAS, ASIGNACIONES SUBSIDIOS Y OTRAS AYUDAS

Del previsto por 118 millones 531.4 miles de pesos, se dio una reducción de 78 millones 93.1 miles de pesos, determinando un modificado por 40 millones 438.3 miles de pesos y logró recaudar 27 millones 846.5 miles de pesos, por lo que se tuvo una variación de menos 12 millones 591.8 miles de pesos, que representó el 31.1 por ciento al monto autorizado.

## OTROS INGRESOS Y BENEFICIOS

Se asignaron 2 millones 884.9 miles de pesos para este concepto se autorizaron ampliaciones por 2 millones 693.7 miles de pesos y se lograron recaudar 13 millones 942.9 miles de pesos, de los cuales se recaudaron 9 millones 456.2 mil pesos de productos financieros y un millón 564.6 miles de pesos de Pasivos que se Generen como Resultado de Erogaciones que se Devengan en el Ejercicio Fiscal pero que queden Pendientes de Liquidar al Cierre del Mismo, también se recaudaron de Ingresos Diversos por 37.2 miles de pesos, así como aplicación de remanentes por 2 millones 884.9 miles de pesos, teniendo una variación de más por 8 millones 364.3 miles de pesos, que representó el 149.9 por ciento respecto al monto autorizado.

CUENTA PÚBLICA DEL GOBIERNO, ORGANISMOS AUXILIARES Y AUTÓNOMOS DEL ESTADO DE MÉXICO 2022

Sistema de Autopistas, Aeropuertos, Servicios Conexos y Auxiliares del Estado de México  
 Estado Analítico del Ejercicio del Presupuesto de Egresos  
 Clasificación por Objeto del Gasto (Capítulo y Concepto)  
 Del 1 de Enero al 31 de Diciembre de 2022  
 (Miles de Pesos)

Concepto	Egresos					Subejercicio 6 = (3 - 4)
	Aprobado	Ampliaciones/ (Reducciones)	Modificado	Devengado	Pagado	
	1	2	3 = (1 + 2)	4	5	
<b>Servicios Personales</b>	<b>46,216.8</b>	<b>-811.7</b>	<b>46,406.1</b>	<b>36,518.9</b>	<b>36,476.1</b>	<b>9,886.2</b>
Remuneraciones al Personal de Carácter Permanente	16,307.6	-1,784.6	14,523.0	12,702.7	12,702.7	1,820.3
Remuneraciones al Personal de Carácter Transitorio	4,607.4	-147.3	4,460.1	4,109.1	4,109.1	351.0
Remuneraciones Adicionales y Especiales	14,784.6	746.5	15,531.1	11,693.0	11,693.0	3,838.1
Seguridad Social	6,511.8	-234.2	6,277.6	4,126.3	4,126.3	2,151.3
Otras Prestaciones Sociales y Económicas	3,104.3	1,057.3	4,161.6	2,710.6	2,710.6	1,451.0
Previsiones			.0			.0
Pago de Estímulos a Servidores Públicos	901.1	-449.4	451.7	177.2	134.4	274.5
<b>Materiales y Suministros</b>	<b>1,067.1</b>	<b>-166.8</b>	<b>911.3</b>	<b>896.3</b>	<b>896.3</b>	<b>16.0</b>
Materiales de Administración, Emisión de Documentos y Artículos Oficiales	277.3	-87.1	190.2	188.7	188.7	1.5
Alimentos y Utensilios			.0			.0
Materias Primas y Materiales de Producción y Comercialización			.0			.0
Materiales y Artículos de Construcción y de Reparación	55.4	-54.9	.5	.5	.5	.0
Productos Químicos, Farmacéuticos y de Laboratorio	2.6	-2.6	.0			.0
Combustibles, Lubricantes y Aditivos	666.5	-30.4	636.1	622.6	622.6	13.5
Vestuario, Blancos, Prendas de Protección y Artículos Deportivos			.0			.0
Materiales y Suministros Para Seguridad			.0			.0
Herramientas, Refacciones y Accesorios Menores	65.3	19.2	84.5	84.5	84.5	.0
<b>Servicios Generales</b>	<b>63,667.6</b>	<b>-708.0</b>	<b>62,949.6</b>	<b>30,023.6</b>	<b>29,866.6</b>	<b>22,926.0</b>
Servicios Básicos	419.7	143.1	562.8	545.1	545.1	17.7
Servicios de Arrendamiento	10,486.2	-49.1	10,437.1	6,375.4	6,375.4	4,061.7
Servicios Profesionales, Científicos, Técnicos y Otros Servicios	34,456.3	105.8	34,562.1	19,726.7	19,726.7	14,835.4
Servicios Financieros, Bancarios y Comerciales	596.5	11.6	608.1	607.9	607.9	.2
Servicios de Instalación, Reparación, Mantenimiento y Conservación	6,415.0	-1,102.6	5,312.4	1,759.4	1,759.4	3,553.0
Servicios de Comunicación Social y Publicidad	2.3	-2.3	.0			.0
Servicios de Traslado y Viáticos	7.0	-3	4.0	6.7	6.7	6.7
Servicios Oficiales			.0			.0
Otros Servicios Generales	1,274.5	185.8	1,460.3	1,009.0	841.1	451.3
<b>Transferencias, Asignaciones, Subsidios y Otras Ayudas</b>	<b>.0</b>	<b>.0</b>	<b>.0</b>	<b>.0</b>	<b>.0</b>	<b>.0</b>
Transferencias Internas y Asignaciones al Sector Público			.0			.0
Transferencias al Resto del Sector Público			.0			.0
Subsidios y Subvenciones			.0			.0
Ayudas Sociales			.0			.0
Pensiones y Jubilaciones			.0			.0
Transferencias a Fideicomisos, Mandatos y Otros Análogos			.0			.0
Transferencias a la Seguridad Social			.0			.0
Donativos			.0			.0
Transferencias al Exterior			.0			.0
<b>Bienes Muebles, Inmuebles e Intangibles</b>	<b>1,300.0</b>	<b>.0</b>	<b>1,300.0</b>	<b>.0</b>	<b>.0</b>	<b>1,300.0</b>
Mobiliario y Equipo de Administración	1,300.0		1,300.0			1,300.0
Mobiliario y Equipo Educativo y Recreativo			.0			.0
Equipo e Instrumental Médico y de Laboratorio			.0			.0
Vehículos y Equipo de Transporte			.0			.0
Equipo de Defensa y Seguridad			.0			.0
Maquinaria, Otros Equipos y Herramientas			.0			.0
Activos Biológicos			.0			.0
Bienes Inmuebles			.0			.0
Activos Intangibles			.0			.0
<b>Inversión Pública</b>	<b>117,365.7</b>	<b>-81,006.3</b>	<b>36,349.4</b>	<b>.0</b>	<b>.0</b>	<b>36,349.4</b>
Obra Pública en Bienes de Dominio Público	117,365.7	-81,006.3	36,349.4			36,349.4
Obra Pública en Bienes Propios			.0			.0
Proyectos Productivos y Acciones de Fomento			.0			.0
<b>Inversiones Financieras y Otras Provisiones</b>	<b>.0</b>	<b>.0</b>	<b>.0</b>	<b>.0</b>	<b>.0</b>	<b>.0</b>
Inversiones Para el Fomento de Actividades Productivas			.0			.0
Acciones y Participaciones de Capital			.0			.0
Compra de Títulos y Valores			.0			.0
Concesión de Préstamos			.0			.0
Inversiones en Fideicomisos, Mandatos y Otros Análogos			.0			.0
Otras Inversiones Financieras			.0			.0
Provisiones para Contingencias y Otras Erogaciones Especiales			.0			.0
<b>Participaciones y Aportaciones</b>	<b>.0</b>	<b>.0</b>	<b>.0</b>	<b>.0</b>	<b>.0</b>	<b>.0</b>
Participaciones			.0			.0
Aportaciones			.0			.0
Convenios			.0			.0
<b>Deuda Pública</b>	<b>.0</b>	<b>2,693.7</b>	<b>2,693.7</b>	<b>1,828.9</b>	<b>1,828.9</b>	<b>864.8</b>
Amortización de la Deuda Pública			.0			.0
Intereses de la Deuda Pública			.0			.0
Comisiones de la Deuda Pública			.0			.0
Gastos de la Deuda Pública			.0			.0
Costo por Coberturas			.0			.0
Apoyos Financieros			.0			.0
Adeudos de Ejercicios Fiscales Anteriores		2,693.7	2,693.7	1,828.9	1,828.9	864.8
<b>Total del Gasto</b>	<b>219,697.1</b>	<b>-79,988.1</b>	<b>139,609.0</b>	<b>68,267.6</b>	<b>68,056.9</b>	<b>71,341.4</b>



S A A S C A E M

Sistema de Autopistas, Aeropuertos, Servicios Conexos y Auxiliares del Estado de México  
Estado Analítico del Ejercicio del Presupuesto de Egresos  
Clasificación Económica (por Tipo de Gasto)  
Del 1 de Enero al 31 de Diciembre de 2022  
(Miles de Pesos)

Concepto	Egresos					Subejercicio 6 = ( 3 - 4 )
	Aprobado	Ampliaciones/ (Reducciones)	Modificado	Devengado	Pagado	
	1	2	3 = ( 1 + 2 )	4	5	
Gasto Corriente	100,941.4	- 1,675.5	99,265.9	66,438.7	66,228.0	32,827.2
Gasto de Capital	118,655.7	- 81,006.3	37,649.4			37,649.4
Amortización de la Deuda y Disminución de Pasivos		2,693.7	2,693.7	1,828.9	1,828.9	864.8
Pensiones y Jubilaciones			-			0.0
Participaciones			-			0.0
<b>Total del Gasto</b>	<b>219,597.1</b>	<b>- 79,988.1</b>	<b>139,609.0</b>	<b>68,267.6</b>	<b>68,056.9</b>	<b>71,341.4</b>

Sistema de Autopistas, Aeropuertos, Servicios Conexos y Auxiliares del Estado de México  
Estado Analítico del Ejercicio del Presupuesto de Egresos  
Clasificación Administrativa  
Del 1 de Enero al 31 de Diciembre de 2022  
(Miles de Pesos)

Concepto	Egresos					Subejercicio 6 = ( 3 - 4 )
	Aprobado	Ampliaciones/ (Reducciones)	Modificado	Devengado	Pagado	
	1	2	3 = ( 1 + 2 )	4	5	
Entidades Paraestatales y Fideicomisos No Empresariales y No Financieros	219,597.1	- 79,988.1	139,609.0	68,267.6	68,056.9	71,341.4
Instituciones Públicas de Seguridad Social			-			-
Entidades Paraestatales Empresariales No Financieras con Participación Estatal Mayoritaria			-			-
Fideicomisos Empresariales No Financieros con Participación Estatal Mayoritaria			-			-
Entidades Paraestatales Empresariales Financieras Monetarias con Participación Estatal Mayoritaria			-			-
Entidades Paraestatales Empresariales Financieras No Monetarias con Participación Estatal Mayoritaria			-			-
Fideicomisos Financieros Públicos con Participación Estatal Mayoritaria			-			-
<b>Total del Gasto</b>	<b>219,597.1</b>	<b>- 79,988.1</b>	<b>139,609.0</b>	<b>68,267.6</b>	<b>68,056.9</b>	<b>71,341.4</b>

Sistema de Autopistas, Aeropuertos, Servicios Conexos y Auxiliares del Estado de México  
Estado Analítico del Ejercicio del Presupuesto de Egresos  
Clasificación Administrativa  
Del 1 de Enero al 31 de Diciembre de 2022  
(Miles de Pesos)

Concepto	Egresos					Subejercicio 6 = ( 3 - 4 )
	Aprobado	Ampliaciones/ (Reducciones)	Modificado	Devengado	Pagado	
	1	2	3 = ( 1 + 2 )	4	5	
220C0201000000 Sistema de Autopistas, Aeropuertos, Servicios Conexos y Auxiliares del Estado de México	219,597.1	- 79,988.1	139,609.0	68,267.6	68,056.9	71,341.4
<b>Total del Gasto</b>	<b>219,597.1</b>	<b>- 79,988.1</b>	<b>139,609.0</b>	<b>68,267.6</b>	<b>68,056.9</b>	<b>71,341.4</b>

**Sistema de Autopistas, Aeropuertos, Servicios Conexos y Auxiliares del Estado de México**  
**Estado Analítico del Ejercicio del Presupuesto de Egresos**  
**Clasificación Administrativa**  
**Del 1 de Enero al 31 de Diciembre de 2022**  
**(Miles de Pesos)**

Concepto	Egresos					Subejercicio
	Aprobado	Ampliaciones/ (Reducciones)	Modificado	Devengado	Pagado	
	1	2	3 = (1 + 2)	4	5	
Poder Ejecutivo	219,597.1	-79,988.1	139,609.0	68,267.6	68,056.9	71,341.4
Poder Legislativo			-			-
Poder Judicial			-			-
Órganos Autónomos			-			-
<b>Total del Gasto</b>	<b>219,597.1</b>	<b>-79,988.1</b>	<b>139,609.0</b>	<b>68,267.6</b>	<b>68,056.9</b>	<b>71,341.4</b>

**Sistema de Autopistas, Aeropuertos, Servicios Conexos y Auxiliares del Estado de México**  
**Estado Analítico del Ejercicio del Presupuesto de Egresos**  
**Clasificación Funcional (Finalidad y Función)**  
**Del 1 de Enero al 31 de Diciembre de 2022**  
**(Miles de Pesos)**

Concepto	Egresos					Subejercicio
	Aprobado	Ampliaciones/ (Reducciones)	Modificado	Devengado	Pagado	
	1	2	3 = (1 + 2)	4	5	
<b>Gobierno</b>	<b>3,824.6</b>	<b>-180.6</b>	<b>3,644.0</b>	<b>2,094.9</b>	<b>2,094.9</b>	<b>1,549.1</b>
Legislación			-			-
Justicia			-			-
Coordinación de la Política de Gobierno	3,824.6	-180.6	3,644.0	2,094.9	2,094.9	1,549.1
Relaciones Exteriores			-			-
Asuntos Financieros y Hacendarios			-			-
Seguridad Nacional			-			-
Asuntos de Orden Público y de Seguridad Interior			-			-
Otros Servicios Generales			-			-
<b>Desarrollo Social</b>						
Protección Ambiental			-			-
Vivienda y Servicios a la Comunidad			-			-
Salud			-			-
Recreación, Cultura y Otras Manifestaciones Sociales			-			-
Educación			-			-
Protección Social			-			-
Otros Asuntos Sociales			-			-
<b>Desarrollo Económico</b>	<b>215,772.5</b>	<b>-82,501.2</b>	<b>133,271.3</b>	<b>64,343.8</b>	<b>64,133.1</b>	<b>68,927.5</b>
Asuntos Económicos, Comerciales y Laborales en General			-			-
Agropecuaria, Silvicultura, Pesca y Caza			-			-
Combustibles y Energía			-			-
Minería, Manufacturas y Construcción			-			-
Transporte	215,772.5	-82,501.2	133,271.3	64,343.8	64,133.1	68,927.5
Comunicaciones			-			-
Turismo			-			-
Ciencia, Tecnología e Innovación			-			-
Otras Industrias y Otros Asuntos Económicos			-			-
<b>Otras no Clasificadas en Funciones Anteriores</b>		<b>2,693.7</b>	<b>2,693.7</b>	<b>1,828.9</b>	<b>1,828.9</b>	<b>864.8</b>
Transacciones de la Deuda Pública / Costo Financiero de la Deuda			-			-
Transferencias, Participaciones y Aportaciones entre Diferentes Niveles y Ordenes de Gobierno			-			-
Saneamiento del Sistema Financiero			-			-
Adeudos de Ejercicios Fiscales Anteriores		2,693.7	2,693.7	1,828.9	1,828.9	864.8
<b>Total del Gasto</b>	<b>219,597.1</b>	<b>-79,988.1</b>	<b>139,609.0</b>	<b>68,267.6</b>	<b>68,056.9</b>	<b>71,341.4</b>

Sistema de Autopistas, Aeropuertos, Servicios Conexos y Auxiliares del Estado de México  
 Endeudamiento Neto  
 Del 1 de Enero al 31 de Diciembre de 2022  
 (Miles de Pesos)

Identificación de Crédito o Instrumento	Contratación/Colocación	Amortización	Endeudamiento Neto
	A	B	C = A - B
Créditos Bancarios			
			-
			-
			-
			-
			-
			-
			-
Total Créditos Bancarios	-	-	-
Otros Instrumentos de Deuda			
			-
			-
			-
			-
			-
			-
Total Otros Instrumentos de Deuda	-	-	-
TOTAL	-	-	-

Sistema de Autopistas, Aeropuertos, Servicios Conexos y Auxiliares del Estado de México  
 Intereses de la Deuda  
 Del 1 de Enero al 31 de Diciembre de 2022  
 (Miles de Pesos)

Identificación de Crédito o Instrumento	Devengado	Pagado
Créditos Bancarios		
Total de Intereses de Créditos Bancarios	-	-
Otros Instrumentos de Deuda		
Total de Intereses de Otros Instrumentos de Deuda	-	-
TOTAL	-	-

Sistema de Autopistas, Aeropuertos, Servicios Conexos y Auxiliares del Estado de México  
EGRESOS POR CAPÍTULO  
(Miles de Pesos)

EGRESOS	PRESUPUESTO 2022				TOTAL AUTORIZADO	EJERCIDO	VARIACIÓN	
	AUTORIZADO	ASIGNADO	ASIGNACIONES Y/O AMPLIACIONES	REDUCCIONES Y/O DISMINUCIONES			IMPORTE	%
Servicios Personales	44,416.4	46,216.8	3,297.6	4,109.3	45,405.1	35,518.9	9,886.2	21.8
Materiales y Suministros	1,051.8	1,067.1	123.6	279.4	911.3	896.3	15.0	1.6
Servicios Generales	52,588.3	53,657.5	1,565.7	2,273.7	52,949.5	30,023.5	22,926.0	43.3
Bienes Muebles, Inmuebles e Intangibles	1,300.0	1,300.0			1,300.0		1,300.0	100.0
Inversión Pública	117,355.7	117,355.7		81,006.3	36,349.4		36,349.4	100.0
Deuda Pública			2,693.7		2,693.7	1,828.9	864.8	32.1
<b>TOTAL</b>	<b>216,712.2</b>	<b>219,597.1</b>	<b>7,680.6</b>	<b>87,668.7</b>	<b>139,609.0</b>	<b>68,267.6</b>	<b>71,341.4</b>	<b>51.1</b>

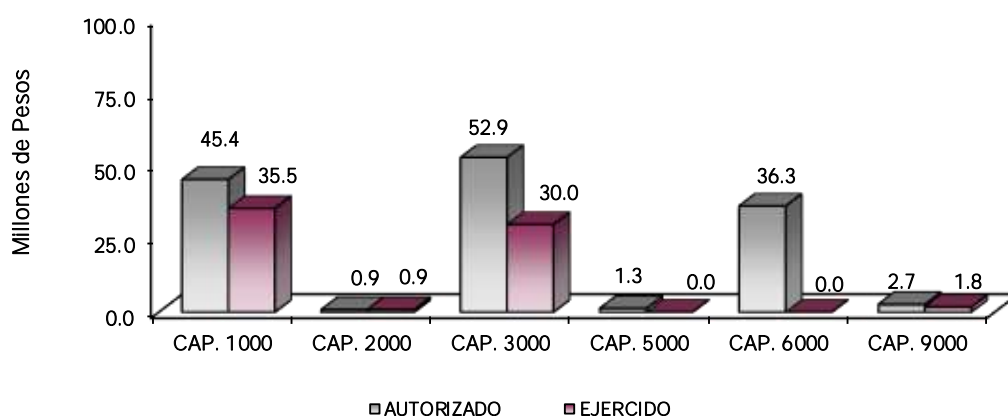

## NOTAS AL PRESUPUESTO DE EGRESOS

### EGRESOS

Se tuvo un presupuesto asignado de 219 millones 597.1 miles de pesos, presentando reducciones netas por 79 millones 988.1 miles de pesos, con lo que se determinó un presupuesto modificado de 139 millones 609 mil pesos, de los cuales se ejercieron 68 millones 267.6 mil pesos, obteniendo un subejercido por 71 millones 341.4 miles de pesos, equivalente al 51.1 por ciento respecto al monto autorizado.

### SERVICIOS PERSONALES

El presupuesto asignado de este capítulo fue de 46 millones 216.8 miles de pesos, teniendo unas reducciones por menos 811.7 miles de pesos, el importe ejercido, fue de 35 millones 518.9 miles de pesos, obteniendo un subejercido de 9 millones 886.2 miles de pesos, lo que representó el 21.8 por ciento respecto al monto autorizado.

La variación obedece principalmente a las medidas de austeridad, racionalidad y disciplina presupuestal.

### MATERIALES Y SUMINISTROS

Se tuvo un presupuesto asignado de un millón 67.1 miles de pesos, presentando reducciones netas por 155.8 miles de pesos, con lo cual quedó un presupuesto modificado de 911.3 miles de pesos, de los cuales se

SAASCAEM

ejercieron 896.3 miles de pesos, teniendo un subejercicio de 15 mil pesos, equivalente al 1.6 por ciento respecto al monto autorizado.

La variación obedece al cumplimiento en la Contención del Gasto y Ahorro Presupuestal, así como el Plan de Ahorro Gubernamental.

**SERVICIOS GENERALES**

El presupuesto asignado a este capítulo fue de 53 millones 657.5 miles de pesos, presentando una reducción neta de 708 mil pesos, con lo cual quedó un presupuesto modificado de 52 millones 949.5 miles de pesos, del cual el importe ejercido fue de 30 millones 23.5 miles de pesos, obteniendo un subejercicio de 22 millones 926 mil pesos, lo que representó el 43.3 por ciento respecto al monto autorizado.

La variación obedece al cumplimiento en la Contención del Gasto y Ahorro Presupuestal.

**INVERSIÓN PÚBLICA**

El presupuesto autorizado inicial de este capítulo fue de 117 millones 355.7 miles de pesos, presentando reducciones por 81 millones 6.3 miles de pesos, presentando un presupuesto modificado de 36 millones 349.4 miles de pesos.

**DEUDA PÚBLICA**

Se autorizó una ampliación para el pago de pasivos derivados de erogaciones devengadas y pendientes de ejercicios anteriores por 2 millones 693.7 miles de pesos, ejerciéndose 1 millón 828.9 miles de pesos de dichos recursos, lo que representó el 32.1 por ciento respecto al monto autorizado.

INFORMACIÓN PRESUPUESTAL							
Sistema de Autopistas Aeropuertos Servicios Conexos y Auxiliares del Estado de México							
EGRESOS POR OBJETO DEL GASTO							
(Miles de Pesos)							
CAPÍTULO Y OBJETO DEL GASTO	PRESUPUESTO 2022						
	AUTORIZADO	ASIGNADO	ASIGNACIONES Y/O AMPLIACIONES	REDUCCIONES Y/O DISMINUCIONES	TOTAL AUTORIZADO	EJERCIDO	VARIACIÓN
<b>SERVICIOS PERSONALES</b>	<b>44,416.4</b>	<b>46,216.8</b>	<b>3,297.6</b>	<b>4,109.3</b>	<b>45,405.1</b>	<b>35,518.9</b>	<b>9,886.2</b>
Sueldo Base	15,261.0	16,307.6	61.2	1,845.8	14,523.0	12,702.7	1,820.3
Honorarios Asimilables a Salarios	4,607.4	4,607.4	67.2	214.5	4,460.1	4,109.1	351.0
Prima por Años de Servicio	614.9	630.3	.2	77.6	552.9	194.6	358.3
Prima de Antigüedad	67.9	67.9	69.8	12.0	125.7	69.8	55.9
Prima Vacacional	1,351.9	1,351.9	194.0	49.0	1,496.9	1,041.2	455.7
Aguinaldo	2,898.2	2,898.2	47.4	445.8	2,499.8	2,270.9	228.9
Vacaciones no Disfrutadas por Finiquito	10.6	10.6	13.5	3.9	20.2	13.6	6.6
Compensación por Retabulación	1,665.7	1,760.3	5.2	53.5	1,712.0	1,263.9	448.1
Gratificación	6,431.5	6,731.5	178.6	323.5	6,586.6	4,860.3	1,726.3
Gratificación por Convenio	1,333.9	1,333.9	21.0	103.9	1,251.0	692.8	558.2
Gratificación por Productividad			1,286.0		1,286.0	1,286.0	
Aportaciones de Servicio de Salud	2,229.0	2,297.2	4.6	64.7	2,237.1	1,665.8	571.3
Aportaciones al Sistema Solidario de Reparto	1,703.0	1,753.6	1.7	88.6	1,666.7	1,232.5	434.2
Aportaciones del Sistema de Capitalización Individual	740.9	751.3	.6	16.7	735.2	287.9	447.3
Aportaciones para Financiar los Gastos Generales de Administración del ISSEMyM	589.8	595.7	.1	60.9	534.9	145.3	389.6
Aportaciones para Riesgo de Trabajo	806.5	835.7	3.6	6.8	832.5	710.4	122.1
Seguros y Fianzas	278.2	278.2	3.9	11.0	271.1	84.3	186.8
Cuotas para Fondo de Retiro	575.5	586.6		59.0	527.6	136.5	391.1
Seguro de Separación Individualizado	1,477.1	1,549.2	50.9	66.5	1,533.6	901.4	632.2
Liquidaciones por Indemnizaciones, por Sueldos y Salarios Caidos		62.0	1,238.3		1,300.3	1,238.3	62.0
Dispensa	872.3	906.6		106.4	800.2	434.4	365.8
Reconocimiento a Servidores Públicos			42.8		42.8	42.8	
Estímulos por Puntualidad y Asistencia	901.1	901.1	7.0	499.2	408.9	134.4	274.5
<b>MATERIALES Y SUMINISTROS</b>	<b>1,051.8</b>	<b>1,067.1</b>	<b>123.6</b>	<b>279.4</b>	<b>911.3</b>	<b>896.3</b>	<b>15.0</b>
Materiales y Útiles de Oficina	148.0	148.0	12.6	95.1	65.5	65.3	0.2
Enseres de Oficina	15.9	15.9		7.7	8.2	8.2	
Materiales y Útiles para el Procesamiento en Equipos y Bienes Informáticos	107.1	107.1	70.4	67.1	110.4	110.0	0.4

CUENTA PÚBLICA DEL GOBIERNO, ORGANISMOS AUXILIARES Y AUTÓNOMOS DEL ESTADO DE MÉXICO 2022

CAPÍTULO Y OBJETO DEL GASTO	PRESUPUESTO 2022						EJERCIDO	VARIACIÓN
	AUTORIZADO	ASIGNADO	ASIGNACIONES Y/O AMPLIACIONES	REDUCCIONES Y/O DISMINUCIONES	TOTAL AUTORIZADO			
Material y Enseres de Limpieza	1.0	2.4	1.4		3.8	2.9	0.9	
Material para Identificación y Registro	3.9	3.9		1.6	2.3	2.3		
Material Eléctrico y Electrónico	.9	.9	.4	.8	0.5	.5		
Materiales Complementarios	54.5	54.5		54.5				
Medicinas y Productos Farmacéuticos	2.6	2.6		2.6				
Combustibles, Lubricantes y Aditivos	652.7	666.5		30.4	636.1	622.6	13.5	
Refacciones y Accesorios Menores de Edificios	.7	.7		.7				
Refacciones y Accesorios menores de mobiliario y equipo de oficina	1.4	1.4		1.4				
Refacciones y Accesorios para Equipo de Cómputo	4.3	4.4	31.0	3.1	32.3	32.3		
Refacciones y Accesorios Menores para Equipo de Transporte	53.8	53.8	7.8	9.4	52.2	52.2		
Otros Enseres	5.0	5.0		5.0				
<b>SERVICIOS GENERALES</b>	<b>52,588.3</b>	<b>53,657.5</b>	<b>1,566.7</b>	<b>2,273.7</b>	<b>52,949.5</b>	<b>30,023.5</b>	<b>22,926.0</b>	
Servicio de Energía Eléctrica	239.6	239.6	79.8	39.2	280.2	264.2	16.0	
Servicio de Agua	65.8	65.8	98.9		164.7	164.7		
Servicio de Telefonía Convencional	108.1	109.7	16.8	19.0	107.5	106.0	1.5	
Servicios de Acceso a Internet	4.6	4.6	9.2	3.5	10.3	10.3		
Arrendamiento de Edificios y Locales	5,070.9	5,488.9			5,488.9	5,015.8	473.1	
Arrendamiento de Bienes Informáticos	1,053.3	1,053.3		102.3	951.0		951.0	
Arrendamiento de Vehículos	3,624.2	3,836.8		5.6	3,831.2	1,200.6	2,630.6	
Arrendamiento de Maquinaria y Equipo	89.2	98.3	42.0	13.4	126.9	119.8	7.1	
Arrendamiento de Activos Intangibles	9.0	9.0	39.3	9.0	39.3	39.3		
Asesorías Asociadas a Convenios o Acuerdos	17,043.9	17,127.3		103.3	17,024.0	3,595.2	13,428.8	
Servicios Informáticos	1.5	1.5	6.4		7.9	7.9		
Servicios de Apoyo Administrativo y Fotocopiado	15,001.1	15,001.1		.8	15,000.3	13,770.1	1,230.2	
Impresiones de Documentos Oficiales para la Prestación de Servicios Públicos, Identificación, Formatos Administrativos y Fiscal	4.2	4.2		4.2				
Servicios de Impresión de Documentos Oficiales	14.6	14.6	8.0	3.4	19.2	19.2		
Servicios de Vigilancia	2,116.1	2,307.6	203.0		2,510.6	2,334.3	176.3	
Servicios Bancarios y Financieros	6.4	6.4	5.9	6.4	5.9	5.6	0.3	
Seguros de Responsabilidad Patrimonial y Fianzas	590.2	590.2	192.0	179.8	602.4	602.3	0.1	
Reparación y Mantenimiento de Inmuebles	5,003.3	5,003.3		1,480.4	3,522.9	95.2	3,427.7	
Adaptación de locales almacenes bodegas y edificios	5.1	5.1			5.1		5.1	
Reparación, Mantenimiento e Instalación de Mobiliario y Equipo de Oficina	6.2	6.2		3.0	3.2		3.2	
Reparación, Instalación y Mantenimiento de Bienes Informáticos Microfilmación y Tecnologías de la Información	11.9	11.9	74.4	10.9	75.4	75.4		
Reparación y Mantenimiento de Vehículos Terrestres, Aéreos y Lacustres	178.4	178.4	374.3	125.4	427.3	425.1	2.2	
Servicios de Lavandería, Limpieza e Higiene	1,112.1	1,210.0	68.4		1,278.4	1,163.6	114.8	
Publicaciones Oficiales y de Información en General para Difusión	2.3	2.3		2.3				
Transportación Aérea	6.7	6.7			6.7		6.7	
Gastos de Traslado por Vía Terrestre	.3	.3		.3				
Otros Impuestos y Derechos	600.6	606.7		153.4	453.3	51.0	402.3	
Impuesto sobre Erogaciones por Remuneraciones al Trabajo Personal	608.6	657.6	335.0		992.6	943.6	49.0	
Gastos de Servicios Menores	10.1	10.1	12.3	8.1	14.3	14.3		
<b>BIENES MUEBLES, INMUEBLES E INTANGIBLES</b>	<b>1,300.0</b>	<b>1,300.0</b>			<b>1,300.0</b>		<b>1,300.0</b>	
Bienes Informáticos	1,300.0	1,300.0			1,300.0		1,300.0	
<b>INVERSIÓN PÚBLICA</b>	<b>117,355.7</b>	<b>117,355.7</b>		<b>81,006.3</b>	<b>36,349.4</b>		<b>36,349.4</b>	
Convenios y Aportaciones	117,355.7	117,355.7		81,006.3	36,349.4		36,349.4	
<b>DEUDA PÚBLICA</b>			<b>2,693.7</b>		<b>2,693.7</b>	<b>1,828.9</b>	<b>864.8</b>	
Por el Ejercicio Inmediato Anterior			2,693.7		2,693.7	1,828.9	864.8	
<b>T O T A L</b>	<b>216,712.2</b>	<b>219,597.1</b>	<b>7,680.6</b>	<b>87,668.7</b>	<b>139,609.0</b>	<b>68,267.6</b>	<b>71,341.4</b>	

# INFORMACIÓN PROGRAMÁTICA





SAASCAEM

Sistema de Autopistas, Aeropuertos, Servicios Conexos y Auxiliares del Estado de México  
Gasto por Categoría Programática  
Del 1 de Enero al 31 de Diciembre de 2022  
(Miles de Pesos)

Concepto	Egresos					Subejercicio 6=(3 - 4)
	Aprobado	Ampliaciones/ (Reducciones)	Modificado	Devengado	Pagado	
	1	2	3=(1 + 2)	4	5	
<b>Programas</b>	219,597.1	- 82,681.8	136,915.3	66,438.7	66,228.0	70,476.6
<b>Subsidios: Sector Social y Privado o Entidades Federativas y Municipios</b>	-	-	-	-	-	-
Sujetos a Reglas de Operación			-			-
Otros Subsidios			-			-
<b>Desempeño de las Funciones</b>	219,597.1	- 82,681.8	136,915.3	66,438.7	66,228.0	70,476.6
Prestación de Servicios Públicos	100,941.4	- 1,675.5	99,265.9	66,438.7	66,228.0	32,827.2
Provisión de Bienes Públicos			-			-
Planeación, Seguimiento y Evaluación de Políticas Públicas			-			-
Promoción y Fomento			-			-
Regulación y Supervisión			-			-
Funciones de las Fuerzas Armadas (Únicamente Gobierno Federal)			-			-
Específicos			-			-
Proyectos de Inversión	118,655.7	- 81,006.3	37,649.4			37,649.4
<b>Administrativos y de Apoyo</b>	-	-	-	-	-	-
Apoyo al Proceso Presupuestario y para Mejorar la Eficiencia Institucional			-			-
Apoyo a la Función Pública y al Mejoramiento de la Gestión			-			-
Operaciones Ajenas			-			-
<b>Compromisos</b>	-	-	-	-	-	-
Obligaciones de Cumplimiento de Resolución Jurisdiccional			-			-
Desastres Naturales			-			-
<b>Obligaciones</b>	-	-	-	-	-	-
Pensiones y Jubilaciones			-			-
Aportaciones a la Seguridad Social			-			-
Aportaciones a Fondos de Estabilización			-			-
Aportaciones a Fondos de Inversión y Reestructura de Pensiones			-			-
<b>Programa de Gasto Federalizado (Gobierno Federal)</b>	-	-	-	-	-	-
Gasto Federalizado			-			-
<b>Participaciones a Entidades Federativas y Municipios</b>			-			-
<b>Costo Financiero, Deuda o Apoyos a Deudores y Ahorradores de la Banca</b>			-			-
<b>Adeudos de Ejercicios Fiscales Anteriores</b>		2,693.7	2,693.7	1,828.9	1,828.9	864.8
<b>Total del Gasto</b>	<b>219,597.1</b>	<b>- 79,988.1</b>	<b>139,609.0</b>	<b>68,267.6</b>	<b>68,056.9</b>	<b>71,341.4</b>

El Plan de Desarrollo del Estado de México 2017-2023, es un instrumento prospectivo con una visión hacia 2030. En él se concentran las bases para la elaboración de los programas sectoriales, especiales y regionales que delinearán de manera más puntual y detallada los pasos para el cumplimiento de los objetivos establecidos, así como los planes específicos de inversión que permitirán realizar la proyección de los recursos financieros. Este esfuerzo colectivo plasma los retos y desafíos de la agenda gubernamental con un profundo sentido de responsabilidad y con el compromiso de lograr un desarrollo democrático.

## PILAR ECONÓMICO

Impulso a las vocaciones regionales para crear empleo. Una de las prioridades del Gobierno del Estado de México es acelerar la transformación económica para consolidar la productividad y competitividad, propiciando condiciones que generen un desarrollo que permita transitar de una economía tradicional a una del conocimiento, mejorar la conectividad entre regiones y ciudades, para consolidarse como el centro logístico del país. La industria moderna debe contribuir a la creación de empleos dignos y bien remunerados, bajo una visión integral que ayude a preservar el medio ambiente. Diagnóstico: Trabajo digno y crecimiento económico.

## GOBIERNO CAPAZ Y RESPONSABLE

El reto de los gobiernos actuales versa sobre la eficacia en solucionar los problemas endémicos que aquejan a las sociedades modernas y uno de los mayores retos es hacerlo con apego al Estado de Derecho, ya que éste aporta las normas y los valores fundamentales que rigen la convivencia social, así como los derechos y obligaciones de los actores sociales y políticos.

Sistema de Autopistas, Aeropuertos, Servicios Conexos y Auxiliares del Estado de México									
EGRESOS POR PILAR Y/O EJE TRANSVERSAL									
(Miles de Pesos)									
PILAR Y/O EJE TRANSVERSAL	AUTORIZADO	ASIGNADO	PRESUPUESTO 2022		TOTAL AUTORIZADO	EJERCIDO	VARIACIÓN		
			ASIGNACIONES Y/O AMPLIACIONES	REDUCCIONES Y/O DISMINUCIONES			IMPORTE	%	
Pilar Economico	3,675.7	3,824.6	165.7	346.5	3,643.8	2,094.9	1,548.9	42.5	
Gobierno Capaz y Responsable	213,036.5	215,772.5	7,514.9	87,322.2	135,965.2	66,172.7	69,792.5	51.3	
<b>T O T A L</b>	<b>216,712.2</b>	<b>219,597.1</b>	<b>7,680.6</b>	<b>87,668.7</b>	<b>139,609.0</b>	<b>68,267.6</b>	<b>71,341.4</b>	<b>51.1</b>	

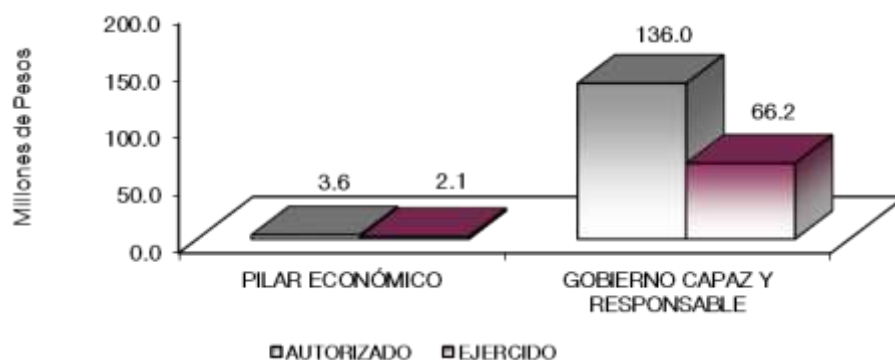

FINALIDAD

GOBIERNO

DESARROLLO ECONÓMICO

Los recursos para esta finalidad, representan las previsiones para las funciones Combustibles y Energía, Tecnología e innovación entre otras, con lo que se fortalecerán las acciones para alcanzar las Metas Nacionales México Próspero y México con Responsabilidad Global.

El Sistema de Autopistas, Aeropuertos, Servicios Conexos y Auxiliares del Estado de México, se encarga de coordinar los programas y acciones relacionados con la estructura vial de cuota; así como realizar investigaciones y estudios que permitan sustentar las solicitudes de concesiones o permisos ante las autoridades Federales, para la administración, operación, explotación y construcción de aeródromos civiles.

Sistema de Autopistas, Aeropuertos, Servicios Conexos y Auxiliares del Estado de México								
EGRESOS POR PROGRAMA								
(Miles de Pesos)								
PROGRAMA	AUTORIZADO	ASIGNADO	PRESUPUESTO 2022		TOTAL AUTORIZADO	EJERCIDO	VARIACIÓN	
			ASIGNACIONES Y/O AMPLIACIONES	REDUCCIONES Y/O DISMINUCIONES			IMPORTE	%
Desarrollo de la Función Pública y Ética en el Servicio Público	3,675.7	3,824.6	165.7	346.5	3,643.8	2,094.9	1,548.9	42.5
Modernización de la Infraestructura para el Transporte Terrestre	105,880.9	108,418.1	4,821.2	6,315.9	106,923.4	59,250.4	47,673.0	44.6
Modernización de la Comunicación Aérea	107,155.6	107,354.4		81,006.3	26,348.1	5,093.4	21,254.7	80.7
Previsiones para el Pago de Adeudos de Ejercicios Fiscales Anteriores			2,693.7		2,693.7	1,828.9	864.8	32.1
<b>TOTAL</b>	<b>216,712.2</b>	<b>219,597.1</b>	<b>7,680.6</b>	<b>87,668.7</b>	<b>139,609.0</b>	<b>68,267.6</b>	<b>71,341.4</b>	<b>51.1</b>

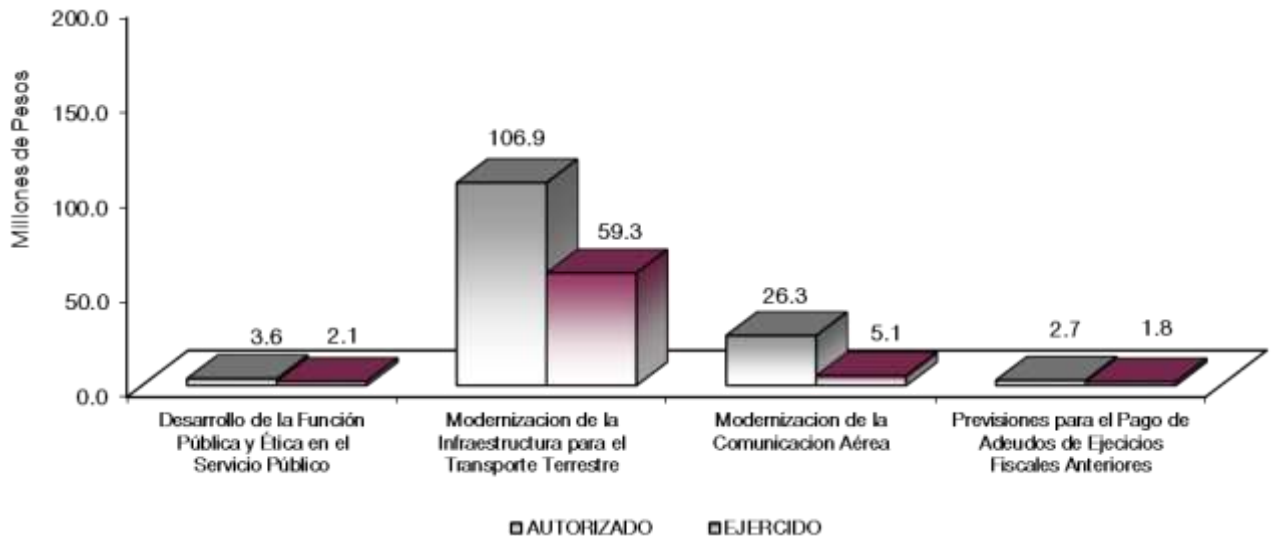

## AVANCE OPERATIVO-PROGRAMÁTICO Y PRESUPUESTAL

### GOBIERNO CAPAZ Y RESPONSABLE

#### DESARROLLO DE LA FUNCION PÚBLICA Y ETICA EN EL SERVICIO PÚBLICO

##### 010304010101 FISCALIZACIÓN, CONTROL Y EVALUACIÓN INTERNA DE LA GESTIÓN PÚBLICA

El Órgano Interno de Control del Sistema de Autopistas, Aeropuertos, Servicios Conexos y Auxiliares del Estado de México (SAASCAEM), realiza diversas funciones de fiscalización en apego a lo establecido en, La Ley de Responsabilidades Administrativas del Estado de México y Municipios, en el Manual Administrativo del Proceso de Auditoría Pública de la Subsecretaría de Control y Evaluación, emitido por la Secretaría de la Contraloría del Gobierno del Estado de México (SECOGEM), Manual Único de Contabilidad Gubernamental para las Dependencias y Entidades Públicas del Gobierno y Municipios del Estado de México emitido por la Secretaría de Finanzas, así como lo correspondiente en la Ley para la Coordinación y Control de Organismos Auxiliares del Estado de México y su Reglamento, de conformidad con lo dispuesto en el Reglamento Interno de la Secretaría de la Contraloría del Estado de México y Municipios, en el Reglamento interno del SAASCAEM y al Manual General de Organización del Organismo.

Una de las atribuciones fundamentales del Órgano Interno de Control, consiste en el control y vigilancia del gasto público, que se ha desarrollado en forma sistemática, bajo la óptica de apoyo al objetivo general institucional, consistente en el manejo transparente de los recursos públicos y con ello asegurar el ejercicio correcto de los recursos asignados, como se establece en el Decreto número 20 por el que se aprueba el Presupuesto de Egresos del Gobierno del Estado de México para el ejercicio 2022, publicado en el Periódico Oficial "Gaceta del Gobierno" el 31 de enero de 2022.

Con el fin de cumplir con el objetivo de fiscalización, evaluación y control de los recursos humanos, materiales, técnicos y financieros, durante el ejercicio 2022, se programaron 7 auditorías, 45 inspecciones, 34 testificaciones, 44 participaciones en reuniones, 1 evaluación, 1 atención de acciones derivada de la fiscalización realizada por entes fiscalizadores externos y 2 realizaciones de acciones de acompañamiento en la atención de auditorías practicadas por los Entes Fiscalizadores Externos y de las cuales se lograron 7 auditorías, 46 inspecciones de las cuales se alcanzó 1 inspección adicional, derivado de que la programada para la meta 6 por instrucciones de la Secretaría de la Contraloría (SECOGEM) se registró en el apartado 3.3 de las inspecciones en el Sistema Automatizado de Auditorías Estatales y Federales (SAAEF); 35 testificaciones por participar en una adicional a las programadas, derivado de que el Órgano Interno de Control participa a petición de parte; 45 participaciones en reuniones por participar en 1 adicional a las programadas derivado de que el Órgano Interno de Control participa a petición de parte; 1 evaluación, 1 atención de acciones derivadas de la fiscalización realizada por entes fiscalizadores externos y 0 realización de acciones de acompañamiento en la atención de auditorías practicadas por los Entes Fiscalizadores Externos derivado de que en el mes junio se concluyó 1, la cual por instrucciones de la Secretaría de la Contraloría del Gobierno del Estado de México (SECOGEM) fue registrada en el apartado 3.3 de las inspecciones en el Sistema Automatizado de Auditorías Estatales y Federales (SAAEF). Cabe señalar que no se llevó a cabo la otra acción programada, derivado de que no se practicaron más auditorías por parte de entes fiscalizadores externos.

Las metas programadas alcanzaron un cumplimiento general del 100.7 por ciento lográndose la cobertura del control al interior del Organismo, coadyuvando a la mejora de actuación y desempeño de los servidores públicos adscritos.

### DESARROLLO ECONOMICO

#### PILAR ECONOMICO

##### 030501030301 ESTUDIOS Y PROYECTOS DE AUTOPISTAS

El Sistema de Autopistas, Aeropuertos, Servicios Conexos y Auxiliares del Estado de México, se sigue consolidando a nivel nacional como un Organismo destacado en la construcción y operación de infraestructura

vial de altas especificaciones, que mejoren la movilidad y propicie la generación de más empleos, así como la reducción de emisiones de contaminantes a la atmósfera y el tiempo de traslado de las personas y productos, contribuyendo en el desarrollo económico de las regiones que vincula.

Durante este año se programó y cumplió la meta anual al realizar un estudio de prefactibilidad, para continuar con el proyecto denominado: Construcción de la Autopista Vialidad Poniente, lográndose con esto alcanzar el 100 por ciento de la meta programada.

### **030501030302 CONSTRUCCIÓN DE AUTOPISTAS**

Con respecto a la toma de acciones para mitigar el cambio climático y en estricto compromiso de esta Dependencia con el medio ambiente, se llevaron a cabo 4 acciones consistentes en el trámite y liberación del Manifiesto de Impacto Ambiental (MIA), que establece el seguimiento al cumplimiento de las medidas que deben realizarse para Mitigar el Impacto Ambiental por la construcción de autopistas estatales y obras de beneficio social, constatando mediante visitas dicha implementación, cumpliendo la meta anual al 100 por ciento.

En lo relacionado con las acciones orientadas a ampliar la Red Estatal de Autopistas, se lograron, mediante 4 procesos encaminados a la gestión de trámites y permisos constructivos, con la apertura de 3 km de la Autopista Naucalpan-Ecatepec (Macro libramiento Mexiquense), 8 km del Enlace al AIFA y 4 km del Ramal Ocuilan 1ª Etapa de la Autopista Lerma-Santiago Tianguistenco-Ocuilan-Limites del Estado y Ramal a Tenango del Valle, es importante mencionar que, las metas cada día se vuelven más difíciles de ejecutar, por la complicada situación socio-política, la cual genera retraso en la liberación del derecho de vía, así como la conciliación con los propietarios de la tierra afectada, que en su mayoría son ejidatarios; cuestión que genera la necesidad de llevar a cabo convenios de ocupación previa, los cuales son tardados y problemáticos, dando como resultado, obra social condicionada con un sobre costo y tiempo. Asimismo, por diversos intereses de las Comunidades, estas recurren a través de diferentes vías entre ellas las legales para interrumpir el desarrollo del proyecto, como ejemplo las ordenadas por los tribunales competentes, (amparos, demandas, etc.).

No obstante, se iniciaron trabajos preliminares para precisar el trazo definitivo y determinar los límites territoriales de los municipios por donde se desarrollará la Autopista Tultepec-Aeropuerto Internacional Felipe Ángeles (AIFA)- Pirámides, así como, la gestión para la obtención de los permisos correspondientes para la construcción, de las autopistas Vialidad Poniente, Ampliación Eje Metropolitano Siervo de la Nación y Tramo 4.2 de la Naucalpan-Ecatepec y aunado a esto se tienen significativos avances en las autopistas: Conexión Oriente 17 por ciento y Ramal Ocuilan 1ª Etapa de la autopista Lerma-Santiago Tianguistenco-Ocuilan-Limites del Estado y Ramal a Tenango del Valle (7.3 km) 80 por ciento.

Asimismo, se continúan las acciones para concluir con la modernización de la Red Estatal de Autopistas, en específico las autopistas Tenango-Ixtapan de la Sal y Toluca-Atlacomulco, a través de la conciliación, con los propietarios de la tierra afectada, que en su mayoría son ejidatarios; cuestión que genera la necesidad de llevar a cabo convenios de ocupación previa, los cuales son tardados y problemáticos, dando como resultado, obra social condicionada con un sobre costo y tiempo.

### **030501030303 CONSERVACIÓN DE AUTOPISTAS**

Las Autopistas Estatales en Operación representan la red carretera más grande a nivel nacional como entidad federativa, la cual permite realizar el desplazamiento de personas y bienes de manera segura y rápida hacia los polos de desarrollo económico más importantes de la República logrando con ello disminuir los tiempos de recorrido, la pérdida de horas/hombre productivas, así como la emisión de contaminantes en la atmósfera.

En el Marco del Programa Sectorial de Mediano Plazo para la infraestructura vial primaria de cuota en operación en el Estado de México, dando continuidad a los objetivos estratégicos, al escenario tendencial e ideal, así como a las metas estratégicas, se llevaron a cabo 288 recorridos de supervisión a los trabajos de mantenimiento rutinario y periódico en las Autopistas Estatales en Operación, cumpliendo con la meta

programada al 100 por ciento, en los cuales se verificó que los mismos cumplan con la normatividad establecida por la SCT y así contar con trabajos de calidad.

- Cabe mencionar que derivado de los recorridos de supervisión a las Autopistas Estatales en Operación, se dejó como registro 288 minutas de trabajo de seguimiento de actividades, anotaciones en las bitácoras de obra y revisión del número de generadores de obra.
- Como parte de los recorridos de supervisión de mantenimiento rutinario, se revisaron las condiciones físicas de la superficie de rodamiento, del señalamiento vertical y horizontal, delimitación del derecho de vía, puentes vehiculares y peatonales y, de acuerdo con las necesidades, se solicitaron a las empresas operadoras los trabajos de reparación.
- En los recorridos de supervisión de mantenimiento mayor, se revisó la instalación de señalamiento de protección de obra, procedimientos constructivos, pruebas de calidad y avances de los programas de obra, a efecto de que garantizar que cumplen con la normatividad.

Adicionalmente, se realizaron 48 evaluaciones del servicio en plataforma y sobre el camino, con el objeto de mantener y mejorar las condiciones del servicio en las Autopistas Estatales en Operación con el producto de las inversiones destinadas en el año, logrando mantener el nivel de servicio requerido de “Bueno”, con una calificación de 8.23 puntos. Por su parte, se llevaron a cabo 24 evaluaciones del estado físico de las autopistas, para verificar la correcta aplicación de los recursos destinados para el mantenimiento de la infraestructura vial primaria de cuota, alcanzando un nivel de rango de “Bueno” con una calificación promedio de 461 puntos.

### **030501030304 CONTROL Y SUPERVISIÓN DE OBRAS**

Para verificar la correcta ejecución y actividades relativas a la construcción de autopistas y obras de beneficio social, garantizando la calidad, controlando la ejecución de los trabajos, así como para dar seguimiento al proceso constructivo, con el fin de que las obras se ejecuten apegadas a la normatividad vigente en la materia, así como a las especificaciones generales y particulares de conformidad con los programas establecidos, se programaron como meta anual, 120 recorridos y supervisiones para la construcción de autopistas y obras de beneficio social; lográndose el 100 por ciento de la meta programada, en el proceso de construcción de las autopistas, Naucalpan-Ecatepec, Toluca-Naucalpan, Ramal Ocuilan 1ª Etapa de la Autopista Lerma-Santiago Tianguistenco-Ocuilan-Limites del Estado y Ramal a Tenango del Valle (7.3 km) y ampliación Eje Metropolitano Siervo de la Nación; así como, en la construcción de las obras de beneficio social derivadas de estas.

### **030501030305 SEGUIMIENTO A LA OPERACIÓN Y CONTROL DE CONCESIONES**

El financiamiento de los proyectos carreteros está basado en el esquema de concesionamiento a sociedades mercantiles constituidas conforme a las leyes mexicanas, quienes, a través del mercado de inversiones, hacen viables los proyectos carreteros, los cuales hoy en día son financieramente sanos. Actualmente se lleva a cabo el seguimiento, revisión y control de las deudas ya sea por emisión o por contratos de los proyectos carreteros. Además, desde el inicio de operaciones de las autopistas, el principal objetivo es coordinar, controlar, verificar, resguardar, solicitar información y dar seguimiento oportuno de las mismas. Respecto del ajuste tarifario de las 11 autopistas con más de un año en operación, se realizaron los incrementos programados durante el ejercicio lográndose cumplir la meta de las autopistas en operación. Ya que el único incremento que no se llevó a cabo fue debido a que una autopista es reciente su apertura. Sobre las demás condiciones establecidas en los Títulos de Concesión, en el ejercicio 2022 se cumplieron al 100 por ciento las metas programadas, así como la realización de 12 informes generales de operación con periodicidad mensual.

Uno de nuestros principales objetivos es llevar a cabo las acciones necesarias para garantizar adecuados niveles de seguridad, operación y servicios en las autopistas Estatales en Operación, a través de los siguientes indicadores:

- Se llevaron a cabo 24 estudios de accidentabilidad durante 2022, dos por cada Autopista Estatal en Operación, con el objeto de identificar las zonas de mayor riesgo, por lo que se continuará, conjuntamente con las empresas concesionarias, con las acciones necesarias para mejorar las condiciones operativas y de seguridad en los puntos de mayor siniestralidad (puntos negros), en dichas vías de comunicación y seguir reduciendo los accidentes. Para el siguiente ejercicio se continuará con los estudios de forma semestral para realizar las acciones necesarias de forma oportuna.
- En el ejercicio 2022, se realizaron 132 recorridos de supervisión a las condiciones operativas de las Autopistas Estatales en Operación, representando un 100 por ciento de la meta programada. Cabe mencionar, que como resultado de dichas visitas de supervisión a las Autopistas Estatales en Operación (AEO), se cuenta con 132 actas de inspección operativa realizadas en el año, las cuales incluyen, entre otras cosas, las condiciones operativas, de servicio y recaudación en la infraestructura de cobro de las Autopistas Estatales en Operación (AEO), en términos de los estándares de calidad aplicables. Dichas supervisiones se llevaron a cabo a través de arqueos a los recursos económicos recaudados, derivados del cobro de peaje en cada carril de las plazas de cobro que integran las AEO, cuyo objetivo es detectar desviaciones de ingresos por peaje mediante la manipulación de equipos de control y registro vehicular (SRV) con lo que evitamos la desviación de recursos, así como la existencia de ingresos no reportados.
- Las actas de inspección por autopista constan de arqueos en diferentes plazas de cobro de estas, para así obtener el registro promedio de diez actas por mes.
- Se revisó el correcto funcionamiento del Sistema de Registro Vehicular (SRV), el cual, a través de un equipo de control de tránsito, así como de un equipo de grabación permanente en cada carril, concentra la información de cada evento (cruce vehicular) en un equipo central ubicado en las oficinas de la plaza de cobro correspondiente.
- Se solicitó en cada supervisión, la revisión del cruce de algunos eventos elegidos aleatoriamente para corroborar que la autopista otorga el pase libre de peaje únicamente a las unidades que previamente autoriza este Sistema de Autopistas, dentro de las que se encuentran los Vehículos al Servicio de la Comunidad, y que se hace del conocimiento de la Empresa Concesionaria de manera oficial.

### **030501030306 LIBERACIÓN Y PRESERVACIÓN DEL DERECHO DE VÍA Y SERVICIOS CONEXOS**

Su objetivo es cuidar y preservar las áreas remanentes a través de las empresas Concesionarias, evitando que se vulnere el cercado del derecho de vía, llevar un control de los accesos, cruces y la instalación de anuncios publicitarios en las Autopistas Estatales en Operación (AEO), evitando con esta acción el riesgo de accidentes.

De acuerdo con lo programado, en el ejercicio 2022 se realizaron 172 recorridos a las Autopistas Estatales en Operación (AEO), con lo que se cumplió la meta al 100 por ciento programada y se atendieron los requerimientos ciudadanos y, en coordinación con las empresas concesionarias, se garantizó que no hubiera accesos irregulares conservando los niveles de seguridad en beneficio de los usuarios. En los recorridos realizados, también se verificó la calidad en los servicios que se prestan en las Autopistas Estatales en Operación, en referencia a los servicios conexos.

Adicionalmente, en el ejercicio 2022 se obtuvieron un total de 5 millones 851.6 miles de pesos, por concepto de pago de derechos por el uso y aprovechamiento del derecho de vía en las Autopistas Estatales en Operación.

### **030504010102 OPERACIÓN Y MANTENIMIENTO DE LA INFRAESTRUCTURA AEROPORTUARIA**

El Aeródromo Mexiquense es una opción para la operación de la aviación ejecutiva, al contar con un transporte aéreo seguro, eficiente y competitivo, proporcionando servicios de calidad para el desarrollo económico y social del Estado de México y del país.

Por lo anterior, se sigue conservando el estado físico de la infraestructura aeroportuaria dentro de los parámetros establecidos en la normatividad vigente, cumpliendo con las actividades establecidas en los programas de mantenimiento y operación, garantizando un óptimo nivel de seguridad a los más de 8,060 usuarios en las más de 7,800 operaciones aéreas atendidas durante 2022 una vez superada la pandemia provocada por el Covid-19.

Se cumplió con los informes trimestrales tanto de operaciones como de las condiciones operativas de la infraestructura en el periodo, alcanzando el 100 por ciento; logrando con esto, una importante función de complementación en la optimización del uso del espacio aéreo del Aeropuerto Internacional de Toluca, ya que al recibir los vuelos de aeronaves de menor envergadura (pistón), tanto privados como de aviación recreativa, ofrece un gran atractivo para empresarios y ejecutivos, quienes pueden optimizar tiempos, costos de transportación y gastos de viaje, lo que permite potenciar su vocación comercial (transporte de pasajeros) y de carga en la Entidad, teniendo en cuenta que al contar con diversos centros de adiestramiento en todos los sectores aeronáuticos, y por la cercanía con la Ciudad de México, se convierte en la principal opción para los Mexiquenses.



S A A S C A E M

**Sistema de Autopistas, Aeropuertos, Servicios Conexos y Auxiliares del Estado de México**  
**Avance Operativo - Programático y Presupuestal**  
**Enero - Diciembre de 2022**

FIN	FUN	SF	PP	SP	Pr	DESCRIPCIÓN	UNIDAD DE MEDIDA	M E T A S			PRESUPUESTO 2022 (Miles de Pesos)				
								PROGRA-MADO	ALCANZADO	AVANCE %	AUTORIZADO	EJERCIDO	%		
						<b>GOBIERNO</b>									
						<b>GOBIERNO DE RESULTADOS</b>									
						<b>DESARROLLO DE LAS FUNCIONES PÚBLICAS Y ÉTICA EN EL SERVICIO PÚBLICO</b>									
01	03	04	01	01	01	<b>FISCALIZACIÓN, CONTROL Y EVALUACIÓN INTERNA DE LA GESTIÓN PÚBLICA</b>						3,643.8	2,094.9	57.6	
						Atender acciones derivadas de la fiscalización realizada por los Entes Fiscalizadores Externos	Acción	1	1	100					
						Participar en reuniones que por mandato legal o disposición administrativa así lo requiera	Reunión	44	45	102.3					
						Realizar acciones de acompañamiento en la atención de auditorías practicadas por los Entes Fiscalizadores Externos	Acción	2	0	0.0					
						Participar en testificaciones, con el propósito de asegurarse que los actos administrativos se realicen conforme a la normatividad vigente.	Testificación	34.00	35.00	102.9					
						Realizar auditorías con el propósito de verificar el cumplimiento del marco normativo que regula el funcionamiento de las dependencias y organismos auxiliares.	Auditoría	7.00	7.00	100					
						Realizar evaluaciones para determinar el grado de eficacia y eficiencia en el desempeño institucional de las dependencias y organismos auxiliares.	Evaluación	1.00	1.00	100					
						Realizar inspecciones a rubros específicos en las dependencias y organismos auxiliares, con el propósito de constatar el cumplimiento del marco normativo que lo regula	Inspección	45.00	46.00	102.2					
						<b>ESTADO PROGRESISTA</b>									
						<b>MODERNIZACIÓN DE LA INFRAESTRUCTURA PARA EL TRANSPORTE TERRESTRE</b>									
						<b>AUTOPISTAS</b>									
03	05	01	03	03	01	<b>ESTUDIOS Y PROYECTOS DE AUTOPISTAS</b>						6,379.1	4,820.5	75.6	
						Realizar el estudio de prefactibilidad y diseño de anteproyecto que determine la viabilidad para la construcción de infraestructura de las autopistas estatales.	Estudio	1.00	1.00	100					
03	05	01	03	03	02	<b>CONSTRUCCIÓN DE AUTOPISTAS</b>						45,152.2	20,625.6	45.7	
						Llevar a cabo acciones orientadas a las medidas de Mitigación de Impacto Ambiental	Acción	4.00	4.00	100					
						Llevar a cabo los procesos orientados a la gestión para la construcción y/o modernización de infraestructura vial de cuota en programación	Proceso	4.00	4.00	100					
03	05	01	03	03	03	<b>CONSERVACIÓN DE AUTOPISTAS</b>						17,303.9	14,859.3	85.9	
						Evaluar los servicios de plataforma y sobre el camino de las Autopistas Estatales en Operación	Evaluación	48.00	48.00	100					
						Realizar recorridos de inspección de mantenimiento mayor y menor de las Autopistas Estatales en Operación	Inspección	288.00	288.00	100					
						Evaluar el estado físico de las Autopistas Estatales en Operación	Evaluación	24.00	24.00	100					
03	05	01	03	03	04	<b>CONTROL Y SUPERVISION DE OBRAS</b>						7,978.8	5,712.3	71.6	
						Controlar y supervisar el proceso para la construcción de autopistas estatales y obras de beneficio social.	Inspección	120.00	120.00	100					
03	05	01	03	03	05	<b>SEGUIMIENTO A LA OPERACIÓN Y CONTROL DE CONCESIONES</b>						22,257.0	7,381.1	33.2	
						Verificar la correcta aplicación del ajuste tarifario en las Autopistas Estatales en Operación	Supervisión	12.00	11.00	91.7					
						Realizar recorridos de supervisión a las condiciones operativas de las Autopistas Estatales en Operación	Supervisión	132.00	132.00	100					
						Informe mensual de Operación de las Autopistas Estatales en Operación	Informe	12.00	12.00	100					
						Identificación de los puntos de accidentabilidad en las Autopistas Estatales en Operación	Estudio	24.00	24.00	100					
03	05	01	03	03	06	<b>LIBERACIÓN Y PRESERVACIÓN DEL DERECHO DE VIA Y SERVICIOS CONEXOS</b>						7,852.4	5,851.6	74.5	
						Realizar recorridos de inspección para resguardar y preservar el derecho de vía y verificar la calidad de los servicios conexos en las Autopistas Estatales en Operación.	Inspección	172.00	172.00	100					
						<b>MODERNIZACIÓN DE LA COMUNICACIÓN AREA</b>									
03	05	04	01	01	02	<b>OPERACIÓN Y MANTENIMIENTO DE LA INFRAESTRUCTURA AEROPUERTARIA</b>						26,348.1	5,093.4	19.3	
						Integración del informe de inspección de las condiciones operativas de la infraestructura.	Informe	4.00	4.00	100					
						Integración del informe de inspección de las Operaciones.	Informe	4.00	4.00	100					
						<b>OTRAS NO CLASIFICADAS EN FUNCIONES ANTERIORES</b>									
						<b>FINANCIAMIENTO PARA EL DESARROLLO</b>									
						<b>PREVISIONES PARA EL PAGO DE ADEUDOS DE EJERCICIOS FISCALES ANTERIORES</b>									
04	04	01	01	01	01	<b>PASIVOS DERIVADOS DE EROGACIONES DEVENGADAS Y PENDIENTES DE EJERCICIOS ANTERIORES</b>						2,693.7	1,828.9	67.9	
						Pago de pasivos derivados de erogaciones devengadas y pendientes de ejercicios anteriores.	Documento	1	1	100					
<b>T O T A L</b>												<u>139,609.0</u>	<u>68,267.6</u>	48.9	



# ANEXOS ESTABLECIDOS EN DIFERENTES ORDENAMIENTOS



Relación de Bienes Inmuebles que Componen el Patrimonio  
Cuenta Pública 2022  
(Miles de Pesos)

Ente Público: Sistema de Autopistas Aeropuertos Servicios Conexos y Auxiliares del Estado de México

Código	Descripción de Bienes Inmuebles	* Valor en Libros
	Terrenos	14,500.0
	T O T A L	14,500.0

Relación de Bienes Muebles que Componen el Patrimonio  
Cuenta Pública 2022  
(Miles de Pesos)

Ente Público: Sistema de Autopistas Aeropuertos Servicios Conexos y Auxiliares del Estado de México

Código	Descripción de Bienes Muebles	Valor en Libros
	Vehiculos y Equipo de Transporte	6,673.5
	Otros bienes muebles	4,952.2
	T O T A L	11,625.7

Sistema de Autopistas Aeropuertos Servicios Conexos y Auxiliares del Estado de México  
Cuenta Pública 2022  
Relación de Cuentas Bancarias Productivas Específicas

Fondo, Programa o Convenio	Datos de la Cuenta Bancaria	
	Institución Bancaria	Número de Cuentas *
Gasto Corriente	BBVA	638
Programa de Acciones para el Desarrollo	BBVA	786
Programa de Acciones para el Desarrollo	BBVA	057
Programa de Acciones para el Desarrollo	BBVA	307
Ingresos Propios	BBVA	891

# FORMATOS PARA EL CUMPLIMIENTO DE LA LEY DE DISCIPLINA FINANCIERA DE LAS ENTIDADES FEDERATIVAS Y LOS MUNICIPIOS





SAASCAEM

Sistema de Autopistas, Aeropuertos, Servicios Conexos y Auxiliares del Estado de México					
Estado de Situación Financiera Detallado - LDF					
Al 31 de Diciembre de 2022 y 2021					
(Cifras en Mlles de Pesos)					
Concepto	2022	2021	Concepto	2022	2021
<b>ACTIVO</b>			<b>PASIVO</b>		
<b>Activo Circulante</b>			<b>Pasivo Circulante</b>		
a. Efectivo y Equivalentes (a=a1+a2+a3+a4+a5+a6+a7)	535,164.2	514,717.5	a. Cuentas por Pagar a Corto Plazo (a=a1+a2+a3+a4+a5+a6+a7+a8+a9)	4,724.6	14,454.9
a1) Efectivo	535,164.2	514,717.5	a1) Servicios Personales por Pagar a Corto Plazo		3.1
a2) Bancos/Tesorería			a2) Proveedores por Pagar a Corto Plazo		3,217.7
a3) Bancos/Dependencias y Otros			a3) Contratistas por Obras Públicas por Pagar a Corto Plazo		12,640.7
a4) Inversiones Temporales (Hasta 3 meses)			a4) Participaciones y Aportaciones por Pagar a Corto Plazo		
a5) Fondos con Afectación Específica			a5) Transferencias Otorgadas por Pagar a Corto Plazo	42.8	39.9
a6) Depósitos de Fondos de Terceros en Garantía y/o Administración			a6) Intereses, Comisiones y Otros Gastos de la Deuda Pública por Pagar a Corto Plazo		
a7) Otros Efectivos y Equivalentes			a7) Retenciones y Contribuciones por Pagar a Corto Plazo	1,464.1	1,731.8
<b>b. Derechos a Recibir Efectivo o Equivalentes (b=b1+b2+b3+b4+b5+b6+b7)</b>	<b>0.0</b>	<b>0.0</b>	a8) Devoluciones de la Ley de Ingresos por Pagar a Corto Plazo		
b1) Inversiones Financieras de Corto Plazo			a9) Otras Cuentas por Pagar a Corto Plazo		39.4
b2) Cuentas por Cobrar a Corto Plazo			b. Documentos por Pagar a Corto Plazo (b=b1+b2+b3)	<b>0.0</b>	<b>0.0</b>
b3) Deudores Diversos por Cobrar a Corto Plazo			b1) Documentos Comerciales por Pagar a Corto Plazo		
b4) Ingresos por Recuperar a Corto Plazo			b2) Documentos con Contratistas por Obras Públicas por Pagar a Corto Plazo		
b5) Deudores por Anticipos de la Tesorería a Corto Plazo			b3) Otros Documentos por Pagar a Corto Plazo		
b6) Préstamos Otorgados a Corto Plazo			c. Porción a Corto Plazo de la Deuda Pública a Largo Plazo (c=c1+c2)	<b>0.0</b>	<b>0.0</b>
b7) Otros Derechos a Recibir Efectivo o Equivalentes a Corto Plazo			c1) Porción a Corto Plazo de la Deuda Pública		
<b>c. Derechos a Recibir Bienes o Servicios (c=c1+c2+c3+c4+c5)</b>	<b>0.0</b>	<b>0.0</b>	c2) Porción a Corto Plazo de Arrendamiento Financiero		
c1) Anticipo a Proveedores por Adquisición de Bienes y Prestación de Servicios a Corto Plazo			d. Títulos y Valores a Corto Plazo		
c2) Anticipo a Proveedores por Adquisición de Bienes Inmuebles y Muebles a Corto Plazo			e. Pasivos Diferidos a Corto Plazo (e=e1+e2+e3)	<b>0.0</b>	<b>0.0</b>
c3) Anticipo a Proveedores por Adquisición de Bienes Intangibles a Corto Plazo			e1) Ingresos Cobrados por Adelantado a Corto Plazo		
c4) Anticipo a Contratistas por Obras Públicas a Corto Plazo			e2) Intereses Cobrados por Adelantado a Corto Plazo		
c5) Otros Derechos a Recibir Bienes o Servicios a Corto Plazo			e3) Otros Pasivos Diferidos a Corto Plazo		
<b>d. Inventarios (d=d1+d2+d3+d4+d5)</b>	<b>0.0</b>	<b>0.0</b>	f. Fondos y Bienes de Terceros en Garantía y/o Administración a Corto Plazo (f=f1+f2+f3+f4+f5+f6)	<b>0.0</b>	<b>0.0</b>
d1) Inventario de Mercancías para Venta			f1) Fondos en Garantía a Corto Plazo		
d2) Inventario de Mercancías Terminadas			f2) Fondos en Administración a Corto Plazo		
d3) Inventario de Mercancías en Proceso de Elaboración			f3) Fondos Contingentes a Corto Plazo		
d4) Inventario de Materias Primas, Materiales y Suministros para Producción			f4) Fondos de Fideicomisos, Mandatos y Contratos Análogos a Corto Plazo		
d5) Bienes en Tránsito			f5) Otros Fondos de Terceros en Garantía y/o Administración a Corto Plazo		
<b>e. Almacenes</b>			f6) Valores y Bienes en Garantía a Corto Plazo		
<b>f. Estimación por Pérdida o Deterioro de Activos Circulantes (f=f1+f2)</b>	<b>0.0</b>	<b>0.0</b>	g. Provisiones a Corto Plazo (g=g1+g2+g3)	<b>0.0</b>	<b>0.0</b>
f1) Estimaciones para Cuentas Incobrables por Derechos a Recibir Efectivo o Equivalentes			g1) Provisión para Demandas y Juicios a Corto Plazo		
f2) Estimación por Deterioro de Inventarios			g2) Provisión para Contingencias a Corto Plazo		
<b>g. Otros Activos Circulantes (g=g1+g2+g3+g4)</b>	<b>3.0</b>	<b>3.0</b>	g3) Otras Provisiones a Corto Plazo		
g1) Valores en Garantía	3.0	3.0	h. Otros Pasivos a Corto Plazo (h=h1+h2+h3)	<b>0.0</b>	<b>0.0</b>
g2) Bienes en Garantía (excluye depósitos de fondos)			h1) Ingresos por Clasificar		
g3) Bienes Derivados de Embargos, Decomisos, Aseguaramientos y Dación en Pago			h2) Recaudación por Participar		
g4) Adquisición con Fondos de Terceros			h3) Otros Pasivos Circulantes		
<b>IA. Total de Activos Circulantes (IA = a + b + c + d + e + f + g)</b>	<b>535,167.2</b>	<b>514,720.5</b>	<b>IIA. Total de Pasivos Circulantes (IIA = a + b + c + d + e + f + g + h)</b>	<b>4,724.6</b>	<b>14,454.9</b>
<b>Activo No Circulante</b>			<b>Pasivo No Circulante</b>		
a. Inversiones Financieras a Largo Plazo	1,485,556.1	1,485,556.1	a. Cuentas por Pagar a Largo Plazo		
b. Derechos a Recibir Efectivo o Equivalentes a Largo Plazo			b. Documentos por Pagar a Largo Plazo		
c. Bienes Inmuebles, Infraestructura y Construcciones en Proceso	14,500.0	14,500.0	c. Deuda Pública a Largo Plazo		
d. Bienes Muebles	11,625.7	13,956.6	d. Pasivos Diferidos a Largo Plazo		
e. Activos Intangibles			e. Fondos y Bienes de Terceros en Garantía y/o en Administración a Largo Plazo		
f. Depreciación, Deterioro y Amortización Acumulada de Bienes	-11,887.0	-13,102.5	f. Provisiones a Largo Plazo		
g. Activos Diferidos	0.0	-0.1	<b>II B. Total de Pasivos No Circulantes (II B = a + b + c + d + e + f)</b>	<b>0.0</b>	<b>0.0</b>
h. Estimación por Pérdida o Deterioro de Activos no Circulantes			<b>II. Total del Pasivo (II = IIA + II B)</b>	<b>4,724.6</b>	<b>14,454.9</b>
i. Otros Activos no Circulantes			<b>HACIENDA PÚBLICA/PATRIMONIO</b>		
<b>IB. Total de Activos No Circulantes (IB = a + b + c + d + e + f + g + h + i)</b>	<b>1,499,794.8</b>	<b>1,600,910.1</b>	<b>IIIA. Hacienda Pública/Patrimonio Contribuido (IIIA = a + b + c)</b>	<b>808,002.9</b>	<b>808,912.6</b>
<b>I. Total del Activo (I = IA + IB)</b>	<b>2,034,962.0</b>	<b>2,015,630.6</b>	a. Aportaciones	808,002.9	808,912.6
			b. Donaciones de Capital		
			c. Actualización de la Hacienda Pública/Patrimonio		
			<b>IIIB. Hacienda Pública/Patrimonio Generado (IIIB = a + b + c + d + e)</b>	<b>1,222,234.5</b>	<b>1,192,263.1</b>
			a. Resultados del Ejercicio (Ahorro/ Desahorro)	48,601.5	92,684.9
			b. Resultados de Ejercicios Anteriores	1,173,405.4	1,099,134.1
			c. Revaluos	227.6	444.1
			d. Reservas		
			e. Rectificaciones de Resultados de Ejercicios Anteriores		
			<b>IIIC. Exceso o Insuficiencia en la Actualización de la Hacienda Pública/Patrimonio (IIIC=a+b)</b>	<b>0.0</b>	<b>0.0</b>
			a. Resultado por Posición Monetaria		
			b. Resultado por Tenencia de Activos no Monetarios		
			<b>III. Total Hacienda Pública/Patrimonio (III = IIIA + IIIB + IIIC)</b>	<b>2,030,237.4</b>	<b>2,001,175.7</b>
			<b>IV. Total del Pasivo y Hacienda Pública/Patrimonio (IV = II + III)</b>	<b>2,034,962.0</b>	<b>2,015,630.6</b>

CUENTA PÚBLICA DEL GOBIERNO, ORGANISMOS AUXILIARES Y AUTÓNOMOS DEL ESTADO DE MÉXICO 2022

Sistema de Autopistas, Aeropuertos, Servicios Conexos y Auxiliares del Estado de México  
Informe Analítico de la Deuda Pública y Otros Pasivos - LDF  
Al 31 de Diciembre de 2021 y 2022

Denominación de la Deuda Pública y Otros Pasivos (c)	Saldo al 31 de Diciembre de 2021 (d)	Disposiciones del Periodo (e)	Amortizaciones del Periodo (f)	Revaluaciones, Reclasificaciones y Otros Ajustes (g)	Saldo Final del Periodo (h) h=d+e-f+g	Pago de Intereses del Periodo (i)	Pago de Comisiones y demás Costos Asociados Durante el Periodo (j)
<b>1. Deuda Pública (1=A+B)</b>	0.0	0.0	0.0	0.0	0.0	0.0	
<b>A. Corto Plazo (A=a1+a2+a3)</b>	0.0	0.0	0.0	0.0	0.0	0.0	
a1) Instituciones de Crédito							
a2) Títulos y Valores							
a3) Arrendamientos Financieros							
<b>B. Largo Plazo (B=b1+b2+b3)</b>	0.0	0.0	0.0	0.0	0.0	0.0	
b1) Instituciones de Crédito							
b2) Títulos y Valores							
b3) Arrendamientos Financieros							
<b>2. Otros Pasivos</b>	14,454.9				4,724.6		
<b>3. Total de la Deuda Pública y Otros Pasivos (3=1+2)</b>	<b>14,454.9</b>	<b>0.0</b>	<b>0.0</b>	<b>0.0</b>	<b>4,724.6</b>		
<b>4. Deuda Contingente 1 (Informativo)</b>	0.0	0.0	0.0	0.0	0.0	0.0	
A. Deuda Contingente 1							
B. Deuda Contingente 2							
C. Deuda Contingente XX							
<b>5. Valor de Instrumentos Bono Cupón Cero 2 (Informativo)</b>	0.0	0.0	0.0	0.0	0.0	0.0	
A. Instrumento Bono Cupón Cero 1							
B. Instrumento Bono Cupón Cero 2							
C. Instrumento Bono Cupón Cero XX							

1 Se refiere a cualquier Financiamiento sin fuente o garantía de pago definida, que sea asumida de manera solidaria o subsidiaria por las Entidades Federativas con sus Municipios, organismos descentralizados y empresas de participación estatal mayoritaria y fideicomisos, locales o municipales, y por los Municipios con sus respectivos organismos descentralizados y empresas de participación municipal mayoritaria.

2 Se refiere al valor del Bono Cupón Cero que respalda el pago de los créditos asociados al mismo (Activo).

Obligaciones a Corto Plazo (k)	Monto Contratado (l)	Plazo Pactado (m)	Tasa de Interés (n)	Comisiones y Costos Relacionados (o)	Tasa Efectiva (p)
<b>6. Obligaciones a Corto Plazo (Informativo)</b>					
A. Crédito 1					
B. Crédito 2					
C. Crédito XX					

SAASCAEM

Sistema de Autopistas, Aeropuertos, Servicios Conexos y Auxiliares del Estado de México										
Informe Analítico de Obligaciones Diferentes de Financiamientos										
Al 31 de Diciembre de 2022										
(Miles de Pesos)										
Denominación de las Obligaciones Diferentes de Financiamiento (c)	Fecha del Contrato (d)	Fecha de Inicio de Operación del Proyecto (e)	Fecha de Vencimiento (f)	Monto de la Inversión Pactado (g)	Plazo Pactado (h)	Monto Promedio Mensual del Pago de la Contraprestación (i)	Monto Promedio Mensual del Pago de la Contraprestación Correspondiente al Pago de Inversión (j)	Monto Pagado de la Inversión al XX de XXXX de XXXX de 20XX (k)	Monto Pagado de la Inversión Actualizado al XX de XXXX de 20XX (l)	Saldo Pendiente por Pagar de la Inversión al XX de XXXX de 20XX (m = g - l)
<b>A. Asociaciones Público Privadas (APP's)</b> <b>(A=a+b+c+d)</b>				0.0		0.0	0.0			0.0
a) APP 1										0.0
b) APP 2										0.0
c) APP 3										0.0
d) APP XX										0.0
<b>B. Otros Instrumentos (B=a+b+c+d)</b>				0.0		0.0	0.0			0.0
a) Otro Instrumento 1										0.0
b) Otro Instrumento 2										0.0
c) Otro Instrumento 3										0.0
d) Otro Instrumento XX										0.0
<b>C. Total de Obligaciones Diferentes de Financiamiento (C=A+B)</b>				0.0		0.0	0.0			0.0

**Sistema de Autopistas Aeropuertos Servicios Conexos y Auxiliares del Estado de México**  
**Balance Presupuestario**  
**Del 1 de Enero al 31 de Diciembre de 2022**  
**(Miles de Pesos)**

Concepto	Estimado / Aprobado	Devengado	Recaudado / Pagado
<b>A. Ingresos Totales (A = A1+A2+A3)</b>	<b>219,597.1</b>	<b>119,068.3</b>	<b>119,068.3</b>
A1. Ingresos de Libre Disposición	219,597.1	117,503.7	117,503.7
A2. Transferencias Federales Etiquetadas			
A3. Financiamiento Neto		1,564.6	1,564.6
<b>B. Egresos Presupuestarios<sup>1</sup> (B = B1+B2)</b>	<b>219,597.1</b>	<b>68,267.6</b>	<b>68,056.9</b>
B1. Gasto No Etiquetado (sin incluir Amortización de la Deuda Pública)	219,597.1	68,267.6	68,056.9
B2. Gasto Etiquetado (sin incluir Amortización de la Deuda Pública)			
<b>C. Remanentes del Ejercicio Anterior (C = C1 + C2)</b>	<b>0.0</b>	<b>2,884.9</b>	<b>2,884.9</b>
C1. Remanentes de Ingresos de Libre Disposición Aplicados en el Periodo		2,884.9	2,884.9
C2. Remanentes de Transferencias Federales Etiquetadas Aplicados en el Periodo			
<b>I. Balance Presupuestario (I = A - B + C)</b>	<b>0.0</b>	<b>53,685.6</b>	<b>53,896.3</b>
<b>II. Balance Presupuestario sin Financiamiento Neto (II = I - A3)</b>	<b>0.0</b>	<b>52,121.0</b>	<b>52,331.7</b>
<b>III. Balance Presupuestario sin Financiamiento Neto y sin Remanentes del Ejercicio Anterior (III = II - C)</b>	<b>0.0</b>	<b>49,236.1</b>	<b>49,446.8</b>

Concepto	Aprobado	Devengado	Pagado
<b>E. Intereses, Comisiones y Gastos de la Deuda (E = E1+E2)</b>	<b>0.0</b>	<b>0.0</b>	<b>0.0</b>
E1. Intereses, Comisiones y Gastos de la Deuda con Gasto No Etiquetado			
E2. Intereses, Comisiones y Gastos de la Deuda con Gasto Etiquetado			
<b>IV. Balance Primario (IV = III + E)</b>	<b>0.0</b>	<b>49,236.1</b>	<b>49,446.8</b>

Concepto	Estimado/ Aprobado	Devengado	Recaudado / Pagado
<b>F. Financiamiento (F = F1 + F2)</b>	<b>0.0</b>	<b>0.0</b>	<b>0.0</b>
F1. Financiamiento con Fuente de Pago de Ingresos de Libre Disposición			
F2. Financiamiento con Fuente de Pago de Transferencias Federales Etiquetadas			
<b>G. Amortización de la Deuda (G = G1 + G2)</b>	<b>0.0</b>	<b>0.0</b>	<b>0.0</b>
G1. Amortización de la Deuda Pública con Gasto No Etiquetado			
G2. Amortización de la Deuda Pública con Gasto Etiquetado			
<b>A3. Financiamiento Neto (A3 = F - G)</b>	<b>0.0</b>	<b>0.0</b>	<b>0.0</b>

Concepto	Estimado/ Aprobado	Devengado	Recaudado / Pagado
A1. Ingresos de Libre Disposición	219,597.1	117,503.7	117,503.7
<b>A3.1 Financiamiento Neto con Fuente de Pago de Ingresos de Libre Disposición (A3.1 = F1 - G1)</b>	<b>0.0</b>	<b>1,564.6</b>	<b>1,564.6</b>
F1. Financiamiento con Fuente de Pago de Ingresos de Libre Disposición		1,564.6	1,564.6
G1. Amortización de la Deuda Pública con Gasto No Etiquetado			
<b>B1. Gasto No Etiquetado (sin incluir Amortización de la Deuda Pública)</b>	<b>219,597.1</b>	<b>68,267.6</b>	<b>68,056.9</b>
C1. Remanentes de Ingresos de Libre Disposición Aplicados en el Periodo		2,884.9	2,884.9
<b>V. Balance Presupuestario de Recursos Disponibles (V = A1 + A3.1 - B1 + C1)</b>	<b>0.0</b>	<b>53,685.6</b>	<b>53,896.3</b>
<b>VI. Balance Presupuestario de Recursos Disponibles sin Financiamiento Neto (VI = V - A3.1)</b>	<b>0.0</b>	<b>52,121.0</b>	<b>52,331.7</b>

Concepto	Estimado/ Aprobado	Devengado	Recaudado / Pagado
A2. Transferencias Federales Etiquetadas			
<b>A3.2 Financiamiento Neto con Fuente de Pago de Transferencias Federales Etiquetadas (A3.2 = F2 - G2)</b>	<b>0.0</b>	<b>0.0</b>	<b>0.0</b>
F2. Financiamiento con Fuente de Pago de Transferencias Federales Etiquetadas			
G2. Amortización de la Deuda Pública con Gasto Etiquetado			
B2. Gasto Etiquetado (sin incluir Amortización de la Deuda Pública)	0.0	0.0	0.0
C2. Remanentes de Transferencias Federales Etiquetadas Aplicados en el Periodo			
<b>VII. Balance Presupuestario de Recursos Etiquetados (VII = A2 + A3.2 - B2 + C2)</b>	<b>0.0</b>	<b>0.0</b>	<b>0.0</b>
<b>VIII. Balance Presupuestario de Recursos Etiquetados sin Financiamiento Neto (VIII = VII - A3.2)</b>	<b>0.0</b>	<b>0.0</b>	<b>0.0</b>

S A A S C A E M

Sistema de Autopistas, Aeropuertos, Servicios Conexos y Auxiliares del Estado de México						
Estado Analítico de Ingresos Detallado - LDF						
Del 1 de Enero al 31 de Diciembre de 2022						
(Miles de Pesos)						
Concepto	Ingreso					Diferencia
	Estimado	Ampliaciones/ (Reducciones)	Modificado	Devengado	Recaudado	
<b>Ingresos de Libre Disposición</b>						
A. Impuestos			0.0			0.0
B. Cuotas y Aportaciones de Seguridad Social			0.0			0.0
C. Contribuciones de Mejoras			0.0			0.0
D. Derechos	98,180.8	-4,588.7	93,592.1	78,599.2	78,599.2	-19,581.6
E. Productos			0.0	9,456.2	9,456.2	9,456.2
F. Aprovechamientos			0.0			0.0
G. Ingresos por Ventas de Bienes y Servicios	2,884.9		2,884.9	2,922.1	2,922.1	37.2
<b>H. Participaciones (H=h1+h2+h3+h4+h5+h6+h7+h8+h9+h10+h11)</b>	<b>0.0</b>	<b>0.0</b>	<b>0.0</b>	<b>0.0</b>	<b>0.0</b>	<b>0.0</b>
h1) Fondo General de Participaciones			0.0			0.0
h2) Fondo de Fomento Municipal			0.0			0.0
h3) Fondo de Fiscalización y Recaudación			0.0			0.0
h4) Fondo de Compensación			0.0			0.0
h5) Fondo de Extracción de Hidrocarburos			0.0			0.0
h6) Impuesto Especial Sobre Producción y Servicios			0.0			0.0
h7) 0.136% de la Recaudación Federal Participable			0.0			0.0
h8) 3.17% Sobre Extracción de Petróleo			0.0			0.0
h9) Gasolinas y Diésel			0.0			0.0
h10) Fondo del Impuesto Sobre la Renta			0.0			0.0
h11) Fondo de Estabilización de los Ingresos de las Entidades Federativas			0.0			0.0
I. Incentivos Derivados de la Colaboración Fiscal (I=i1+i2+i3+i4+i5)	0.0	0.0	0.0	0.0	0.0	0.0
i1) Tenencia o Uso de Vehículos			0.0			0.0
i2) Fondo de Compensación ISAN			0.0			0.0
i3) Impuesto Sobre Automóviles Nuevos			0.0			0.0
i4) Fondo de Compensación de Repecos-Intermedios			0.0			0.0
i5) Otros Incentivos Económicos			0.0			0.0
<b>J. Transferencias</b>	<b>118,531.4</b>	<b>-78,093.1</b>	<b>40,438.3</b>	<b>27,846.5</b>	<b>27,846.5</b>	<b>-90,684.9</b>
K. Convenios	0.0	0.0	0.0	0.0	0.0	0.0
k1) Otros Convenios y Subsidios			0.0			0.0
<b>L. Otros Ingresos de Libre Disposición (L=l1+l2)</b>	<b>0.0</b>	<b>0.0</b>	<b>0.0</b>	<b>0.0</b>	<b>0.0</b>	<b>0.0</b>
l1) Participaciones en Ingresos Locales			0.0			0.0
l2) Otros Ingresos de Libre Disposición			0.0			0.0
<b>I. Total de Ingresos de Libre Disposición (I=A+B+C+D+E+F+G+H+I+J+K+L)</b>	<b>219,597.1</b>	<b>-82,681.8</b>	<b>136,915.3</b>	<b>118,824.0</b>	<b>118,824.0</b>	<b>-100,773.1</b>
<b>Ingresos Excedentes de Ingresos de Libre Disposición</b>			<b>0.0</b>			<b>0.0</b>
<b>Transferencias Federales Etiquetadas</b>			<b>0.0</b>			<b>0.0</b>
<b>A. Aportaciones (A=a1+a2+a3+a4+a5+a6+a7+a8)</b>	<b>0.0</b>	<b>0.0</b>	<b>0.0</b>	<b>0.0</b>	<b>0.0</b>	<b>0.0</b>
a1) Fondo de Aportaciones para la Nómina Educativa y Gasto Operativo			0.0			0.0
a2) Fondo de Aportaciones para los Servicios de Salud			0.0			0.0
a3) Fondo de Aportaciones para la Infraestructura Social			0.0			0.0
a4) Fondo de Aportaciones para el Fortalecimiento de los Municipios y de las Demarcaciones Territoriales del Distrito Federal			0.0			0.0
a5) Fondo de Aportaciones Múltiples			0.0			0.0
a6) Fondo de Aportaciones para la Educación Tecnológica y de Adultos			0.0			0.0
a7) Fondo de Aportaciones para la Seguridad Pública de los Estados y del Distrito Federal			0.0			0.0
a8) Fondo de Aportaciones para el Fortalecimiento de las Entidades Federativas			0.0			0.0
<b>B. Convenios (B=b1+b2+b3+b4)</b>	<b>0.0</b>	<b>0.0</b>	<b>0.0</b>	<b>0.0</b>	<b>0.0</b>	<b>0.0</b>
b1) Convenios de Protección Social en Salud			0.0			0.0
b2) Convenios de Descentralización			0.0			0.0
b3) Convenios de Reasignación			0.0			0.0
b4) Otros Convenios y Subsidios			0.0			0.0
<b>C. Fondos Distintos de Aportaciones (C=c1+c2)</b>	<b>0.0</b>	<b>0.0</b>	<b>0.0</b>	<b>0.0</b>	<b>0.0</b>	<b>0.0</b>
c1) Fondo para Entidades Federativas y Municipios Productores de Hidrocarburos			0.0			0.0
c2) Fondo Minero			0.0			0.0
D. Transferencias, Subsidios y Subvenciones, y Pensiones y Jubilaciones			0.0			0.0
E. Otras Transferencias Federales Etiquetadas			0.0			0.0
<b>II. Total de Transferencias Federales Etiquetadas (II = A + B + C + D + E)</b>	<b>0.0</b>	<b>0.0</b>	<b>0.0</b>	<b>0.0</b>	<b>0.0</b>	<b>0.0</b>
<b>III. Ingresos Derivados de Financiamientos (III = A)</b>	<b>0.0</b>	<b>2,693.7</b>	<b>2,693.7</b>	<b>1,564.6</b>	<b>1,564.6</b>	<b>1,564.6</b>
A. Ingresos Derivados de Financiamientos		2,693.7	2,693.7	1,564.6	1,564.6	1,564.6
<b>IV. Total de Ingresos (IV = I + II + III)</b>	<b>219,597.1</b>	<b>-79,988.1</b>	<b>139,609.0</b>	<b>120,388.6</b>	<b>120,388.6</b>	<b>-99,208.5</b>
<b>Datos Informativos</b>						
1. Ingresos Derivados de Financiamientos con Fuente de Pago de Ingresos de Libre Disposición		2,693.7	2,693.7	1,564.6	1,564.6	1,564.6
2. Ingresos Derivados de Financiamientos con Fuente de Pago de Transferencias Federales Etiquetadas			0.0			0.0
<b>3. Ingresos Derivados de Financiamientos (3 = 1 + 2)</b>	<b>0.0</b>	<b>2,693.7</b>	<b>2,693.7</b>	<b>1,564.6</b>	<b>1,564.6</b>	<b>1,564.6</b>

CUENTA PÚBLICA DEL GOBIERNO, ORGANISMOS AUXILIARES Y AUTÓNOMOS DEL ESTADO DE MÉXICO 2022

Sistema de Autopistas, Aeropuertos, Servicios Conexos y Auxiliares del Estado de México						
Estado Analítico del Ejercicio del Presupuesto de Egresos Detallado						
Clasificación por Objeto del Gasto (Capítulo y Concepto)						
Del 1 de Enero al 31 de Diciembre de 2022						
(Miles de Pesos)						
Concepto	Egresos					Subejercicio
	Aprobado	Ampliaciones/ (Reducciones)	Modificado	Devengado	Pagado	
<b>I. Gasto No Etiquetado (I=A+B+C+D+E+F+G+H+I)</b>	<b>219,597.1</b>	<b>-79,988.1</b>	<b>139,609.0</b>	<b>68,267.6</b>	<b>68,056.9</b>	<b>71,341.4</b>
<b>A. Servicios Personales (A=a1+a2+a3+a4+a5+a6+a7)</b>	<b>46,216.8</b>	<b>-811.7</b>	<b>45,405.1</b>	<b>35,518.9</b>	<b>35,476.1</b>	<b>9,886.2</b>
a1) Remuneraciones al Personal de Carácter Permanente	16,307.6	-1,784.6	14,523.0	12,702.7	12,702.7	1,820.3
a2) Remuneraciones al Personal de Carácter Transitorio	4,607.4	-147.3	4,460.1	4,109.1	4,109.1	351.0
a3) Remuneraciones Adicionales y Especiales	14,784.6	746.5	15,531.1	11,693.0	11,693.0	3,838.1
a4) Seguridad Social	6,511.8	-234.2	6,277.6	4,126.3	4,126.3	2,151.3
a5) Otras Prestaciones Sociales y Económicas	3,104.3	1,057.3	4,161.6	2,710.6	2,710.6	1,451.0
a6) Previsiones			0.0			0.0
a7) Pago de Estímulos a Servidores Públicos	901.1	-449.4	451.7	177.2	134.4	274.5
<b>B. Materiales y Suministros (B=b1+b2+b3+b4+b5+b6+b7+b8+b9)</b>	<b>1,067.1</b>	<b>-155.8</b>	<b>911.3</b>	<b>896.3</b>	<b>896.3</b>	<b>15.0</b>
b1) Materiales de Administración, Emisión de Documentos y Artículos Oficiales	277.3	-87.1	190.2	188.7	188.7	1.5
b2) Alimentos y Utensilios			0.0			0.0
b3) Materias Primas y Materiales de Producción y Comercialización			0.0			0.0
b4) Materiales y Artículos de Construcción y de Reparación	55.4	-54.9	0.5	0.5	0.5	0.0
b5) Productos Químicos, Farmacéuticos y de Laboratorio	2.6	-2.6	0.0			0.0
b6) Combustibles, Lubricantes y Aditivos	666.5	-30.4	636.1	622.6	622.6	13.5
b7) Vestuario, Blancos, Prendas de Protección y Artículos Deportivos			0.0			0.0
b8) Materiales y Suministros Para Seguridad			0.0			0.0
b9) Herramientas, Refacciones y Accesorios Menores	65.3	19.2	84.5	84.5	84.5	0.0
<b>C. Servicios Generales (C=c1+c2+c3+c4+c5+c6+c7+c8+c9)</b>	<b>53,657.5</b>	<b>-708.0</b>	<b>52,949.5</b>	<b>30,023.5</b>	<b>29,856.6</b>	<b>22,926.0</b>
c1) Servicios Básicos	419.7	143.1	562.8	545.1	545.1	17.7
c2) Servicios de Arrendamiento	10,486.2	-49.1	10,437.1	6,375.4	6,375.4	4,061.7
c3) Servicios Profesionales, Científicos, Técnicos y Otros Servicios	34,456.3	105.8	34,562.1	19,726.7	19,726.7	14,835.4
c4) Servicios Financieros, Bancarios y Comerciales	596.5	11.6	608.1	607.9	607.9	0.2
c5) Servicios de Instalación, Reparación, Mantenimiento y Conservación	6,415.0	-1,102.6	5,312.4	1,759.4	1,759.4	3,553.0
c6) Servicios de Comunicación Social y Publicidad	2.3	-2.3	0.0			0.0
c7) Servicios de Traslado y Viáticos	7.0	-0.3	6.7			6.7
c8) Servicios Oficiales			0.0			0.0
c9) Otros Servicios Generales	1,274.5	185.8	1,460.3	1,009.0	841.1	451.3
<b>D. Transferencias, Asignaciones, Subsidios y Otras Ayudas (D=d1+d2+d3+d4+d5+d6+d7+d8+d9)</b>	<b>0.0</b>	<b>0.0</b>	<b>0.0</b>	<b>0.0</b>	<b>0.0</b>	<b>0.0</b>
d1) Transferencias Internas y Asignaciones al Sector Público			0.0			0.0
d2) Transferencias al Resto del Sector Público			0.0			0.0
d3) Subsidios y Subvenciones			0.0			0.0
d4) Ayudas Sociales			0.0			0.0
d5) Pensiones y Jubilaciones			0.0			0.0
d6) Transferencias a Fideicomisos, Mandatos y Otros Análogos			0.0			0.0
d7) Transferencias a la Seguridad Social			0.0			0.0
d8) Donativos			0.0			0.0
d9) Transferencias al Exterior			0.0			0.0
<b>E. Bienes Muebles, Inmuebles e Intangibles (E=e1+e2+e3+e4+e5+e6+e7+e8+e9)</b>	<b>1,300.0</b>	<b>0.0</b>	<b>1,300.0</b>	<b>0.0</b>	<b>0.0</b>	<b>1,300.0</b>
e1) Mobiliario y Equipo de Administración	1,300.0		1,300.0			1,300.0
e2) Mobiliario y Equipo Educativo y Recreativo			0.0			0.0
e3) Equipo e Instrumental Médico y de Laboratorio			0.0			0.0
e4) Vehículos y Equipo de Transporte			0.0			0.0
e5) Equipo de Defensa y Seguridad			0.0			0.0
e6) Maquinaria, Otros Equipos y Herramientas			0.0			0.0
e7) Activos Biológicos			0.0			0.0
e8) Bienes Inmuebles			0.0			0.0
e9) Activos Intangibles			0.0			0.0
<b>F. Inversión Pública (F=f1+f2+f3)</b>	<b>117,355.7</b>	<b>-81,006.3</b>	<b>36,349.4</b>	<b>0.0</b>	<b>0.0</b>	<b>36,349.4</b>
f1) Obra Pública en Bienes de Dominio Público	117,355.7	-81,006.3	36,349.4			36,349.4
f2) Obra Pública en Bienes Propios			0.0			0.0
f3) Proyectos Productivos y Acciones de Fomento			0.0			0.0
<b>G. Inversiones Financieras y Otras Provisiones (G=g1+g2+g3+g4+g5+g6+g7)</b>	<b>0.0</b>	<b>0.0</b>	<b>0.0</b>	<b>0.0</b>	<b>0.0</b>	<b>0.0</b>
g1) Inversiones Para el Fomento de Actividades Productivas			0.0			0.0
g2) Acciones y Participaciones de Capital			0.0			0.0
g3) Compra de Títulos y Valores			0.0			0.0
g4) Concesión de Préstamos			0.0			0.0
g5) Inversiones en Fideicomisos, Mandatos y Otros Análogos			0.0			0.0
Fideicomiso de Desastres Naturales (Informativo)			0.0			0.0
g6) Otras Inversiones Financieras			0.0			0.0
g7) Provisiones para Contingencias y Otras Erogaciones Especiales			0.0			0.0
<b>H. Participaciones y Aportaciones (H=h1+h2+h3)</b>	<b>0.0</b>	<b>0.0</b>	<b>0.0</b>	<b>0.0</b>	<b>0.0</b>	<b>0.0</b>
h1) Participaciones			0.0			0.0
h2) Aportaciones			0.0			0.0
h3) Convenios			0.0			0.0
<b>I. Deuda Pública (I=i1+i2+i3+i4+i5+i6+i7)</b>	<b>0.0</b>	<b>2,693.7</b>	<b>2,693.7</b>	<b>1,828.9</b>	<b>1,828.9</b>	<b>864.8</b>
i1) Amortización de la Deuda Pública			0.0			0.0
i2) Intereses de la Deuda Pública			0.0			0.0
i3) Comisiones de la Deuda Pública			0.0			0.0
i4) Gastos de la Deuda Pública			0.0			0.0
i5) Costo por Coberturas			0.0			0.0
i6) Apoyos Financieros			0.0			0.0
<b>I7) Adeudos de Ejercicios Fiscales Anteriores (ADEFAS)</b>		<b>2,693.7</b>	<b>2,693.7</b>	<b>1,828.9</b>	<b>1,828.9</b>	<b>864.8</b>

SAASCAEM

Concepto	Egresos					Subejercicio
	Aprobado	Ampliaciones/ (Reducciones)	Modificado	Devengado	Pagado	
<b>II. Gasto Etiquetado (II=A+B+C+D+E+F+G+H+I)</b>	0.0	0.0	0.0	0.0	0.0	0.0
<b>A. Servicios Personales (A=a1+a2+a3+a4+a5+a6+a7)</b>	0.0	0.0	0.0	0.0	0.0	0.0
a1) Remuneraciones al Personal de Carácter Permanente			0.0			0.0
a2) Remuneraciones al Personal de Carácter Transitorio			0.0			0.0
a3) Remuneraciones Adicionales y Especiales			0.0			0.0
a4) Seguridad Social			0.0			0.0
a5) Otras Prestaciones Sociales y Económicas			0.0			0.0
a6) Previsiones			0.0			0.0
a7) Pago de Estímulos a Servidores Públicos			0.0			0.0
<b>B. Materiales y Suministros (B=b1+b2+b3+b4+b5+b6+b7+b8+b9)</b>	0.0	0.0	0.0	0.0	0.0	0.0
b1) Materiales de Administración, Emisión de Documentos y Artículos Oficiales			0.0			0.0
b2) Alimentos y Utensilios			0.0			0.0
b3) Materias Primas y Materiales de Producción y Comercialización			0.0			0.0
b4) Materiales y Artículos de Construcción y de Reparación			0.0			0.0
b5) Productos Químicos, Farmacéuticos y de Laboratorio			0.0			0.0
b6) Combustibles, Lubrificantes y Aditivos			0.0			0.0
b7) Vestuario, Blancos, Prendas de Protección y Artículos Deportivos			0.0			0.0
b8) Materiales y Suministros Para Seguridad			0.0			0.0
b9) Herramientas, Refacciones y Accesorios Menores			0.0			0.0
<b>C. Servicios Generales (C=c1+c2+c3+c4+c5+c6+c7+c8+c9)</b>	0.0	0.0	0.0	0.0	0.0	0.0
c1) Servicios Básicos			0.0			0.0
c2) Servicios de Arrendamiento			0.0			0.0
c3) Servicios Profesionales, Científicos, Técnicos y Otros Servicios			0.0			0.0
c4) Servicios Financieros, Bancarios y Comerciales			0.0			0.0
c5) Servicios de Instalación, Reparación, Mantenimiento y Conservación			0.0			0.0
c6) Servicios de Comunicación Social y Publicidad			0.0			0.0
c7) Servicios de Traslado y Viáticos			0.0			0.0
c8) Servicios Oficiales			0.0			0.0
c9) Otros Servicios Generales			0.0			0.0
<b>D. Transferencias, Asignaciones, Subsidios y Otras Ayudas (D=d1+d2+d3+d4+d5+d6+d7+d8+d9)</b>	0.0	0.0	0.0	0.0	0.0	0.0
d1) Transferencias Internas y Asignaciones al Sector Público			0.0			0.0
d2) Transferencias al Resto del Sector Público			0.0			0.0
d3) Subsidios y Subvenciones			0.0			0.0
d4) Ayudas Sociales			0.0			0.0
d5) Pensiones y Jubilaciones			0.0			0.0
d6) Transferencias a Fideicomisos, Mandatos y Otros Análogos			0.0			0.0
d7) Transferencias a la Seguridad Social			0.0			0.0
d8) Donativos			0.0			0.0
d9) Transferencias al Exterior			0.0			0.0
<b>E. Bienes Muebles, Inmuebles e Intangibles (E=e1+e2+e3+e4+e5+e6+e7+e8+e9)</b>	0.0	0.0	0.0	0.0	0.0	0.0
e1) Mobiliario y Equipo de Administración			0.0			0.0
e2) Mobiliario y Equipo Educativo y Recreativo			0.0			0.0
e3) Equipo e Instrumental Médico y de Laboratorio			0.0			0.0
e4) Vehículos y Equipo de Transporte			0.0			0.0
e5) Equipo de Defensa y Seguridad			0.0			0.0
e6) Maquinaria, Otros Equipos y Herramientas			0.0			0.0
e7) Activos Biológicos			0.0			0.0
e8) Bienes Inmuebles			0.0			0.0
e9) Activos Intangibles			0.0			0.0
<b>F. Inversión Pública (F=f1+f2+f3)</b>	0.0	0.0	0.0	0.0	0.0	0.0
f1) Obra Pública en Bienes de Dominio Público			0.0			0.0
f2) Obra Pública en Bienes Propios			0.0			0.0
f3) Proyectos Productivos y Acciones de Fomento			0.0			0.0
<b>G. Inversiones Financieras y Otras Provisiones (G=g1+g2+g3+g4+g5+g6+g7)</b>	0.0	0.0	0.0	0.0	0.0	0.0
g1) Inversiones Para el Fomento de Actividades Productivas			0.0			0.0
g2) Acciones y Participaciones de Capital			0.0			0.0
g3) Compra de Títulos y Valores			0.0			0.0
g4) Concesión de Préstamos			0.0			0.0
g5) Inversiones en Fideicomisos, Mandatos y Otros Análogos			0.0			0.0
Fideicomiso de Desastres Naturales (Informativo)			0.0			0.0
g6) Otras Inversiones Financieras			0.0			0.0
g7) Provisiones para Contingencias y Otras Erogaciones Especiales			0.0			0.0
<b>H. Participaciones y Aportaciones (H=h1+h2+h3)</b>	0.0	0.0	0.0	0.0	0.0	0.0
h1) Participaciones			0.0			0.0
h2) Aportaciones			0.0			0.0
h3) Convenios			0.0			0.0
<b>I. Deuda Pública (I=i1+i2+i3+i4+i5+i6+i7)</b>	0.0	0.0	0.0	0.0	0.0	0.0
i1) Amortización de la Deuda Pública			0.0			0.0
i2) Intereses de la Deuda Pública			0.0			0.0
i3) Comisiones de la Deuda Pública			0.0			0.0
i4) Gastos de la Deuda Pública			0.0			0.0
i5) Costo por Coberturas			0.0			0.0
i6) Apoyos Financieros			0.0			0.0
i7) Adeudos de Ejercicios Fiscales Anteriores (ADEFAS)			0.0			0.0
<b>III. Total de Egresos (III = I + II)</b>	219,597.1	-79,988.1	139,609.0	68,267.6	68,056.9	71,341.4

Sistema de Autopistas, Aeropuertos, Servicios Conexos y Auxiliares del Estado de México Estado Analítico del Ejercicio del Presupuesto de Egresos Detallado Clasificación Administrativa Del 1 de Enero al 31 de Diciembre de 2022 (Miles de Pesos)						
Concepto (c)	Egresos					Subejercicio
	Aprobado	Ampliaciones/ (Reducciones)	Modificado	Devengado	Pagado	
<b>I. Gasto No Etiquetado (I=A+B+C+D+E+F+G+H)</b>	219,597.1	-79,988.1	139,609.0	68,267.6	68,056.9	71,341.4
220C02010000000 Sistema de Autopistas Aeropuertos Servicios Conexos y Auxiliares del Estado de México	219,597.1	-79,988.1	139,609.0	68,267.6	68,056.9	71,341.4
<b>II. Gasto Etiquetado (II=A+B+C+D+E+F+G+H)</b>	0.0	0.0	0.0	0.0	0.0	0.0
220C02010000000 Sistema de Autopistas Aeropuertos Servicios Conexos y Auxiliares del Estado de México	0.0	0.0	0.0	0.0	0.0	0.0
<b>III. Total de Egresos (III = I + II)</b>	219,597.1	-79,988.1	139,609.0	68,267.6	68,056.9	71,341.4



S A A S C A E M

Sistema de Autopistas, Aeropuertos, Servicios Conexos y Auxiliares del Estado de México  
 Estado Analítico del Ejercicio del Presupuesto de Egresos Detallado  
 Clasificación Funcional (Finalidad y Función)  
 Del 1 de Enero al 31 de Diciembre de 2022  
 (Miles de Pesos)

Concepto (c)	Egresos					Subejercicio (e)
	Aprobado (d)	Ampliaciones/ (Reducciones)	Modificado	Devengado	Pagado	
<b>I. Gasto No Etiquetado (I=A+B+C+D)</b>	<b>219,597.1</b>	<b>-79,988.1</b>	<b>139,609.0</b>	<b>68,267.6</b>	<b>68,056.9</b>	<b>71,341.4</b>
<b>A. Gobierno (A=a1+a2+a3+a4+a5+a6+a7+a8)</b>	<b>3,824.6</b>	<b>-180.6</b>	<b>3,644.0</b>	<b>2,094.9</b>	<b>2,094.9</b>	<b>1,549.1</b>
a1) Legislación			0.0			0.0
a2) Justicia			0.0			0.0
a3) Coordinación de la Política de Gobierno	3,824.6	-180.6	3,644.0	2,094.9	2,094.9	1,549.1
a4) Relaciones Exteriores			0.0			0.0
a5) Asuntos Financieros y Hacendarios			0.0			0.0
a6) Seguridad Nacional			0.0			0.0
a7) Asuntos de Orden Público y de Seguridad Interior			0.0			0.0
a8) Otros Servicios Generales			0.0			0.0
<b>B. Desarrollo Social (B=b1+b2+b3+b4+b5+b6+b7)</b>	<b>0.0</b>	<b>0.0</b>	<b>0.0</b>	<b>0.0</b>	<b>0.0</b>	<b>0.0</b>
b1) Protección Ambiental			0.0			0.0
b2) Vivienda y Servicios a la Comunidad			0.0			0.0
b3) Salud			0.0			0.0
b4) Recreación, Cultura y Otras Manifestaciones Sociales			0.0			0.0
b5) Educación			0.0			0.0
b6) Protección Social			0.0			0.0
b7) Otros Asuntos Sociales			0.0			0.0
<b>C. Desarrollo Económico (C=c1+c2+c3+c4+c5+c6+c7+c8+c9)</b>	<b>215,772.5</b>	<b>-82,501.2</b>	<b>133,271.3</b>	<b>64,343.8</b>	<b>64,133.1</b>	<b>68,927.5</b>
c1) Asuntos Económicos, Comerciales y Laborales en General			0.0			0.0
c2) Agropecuaria, Silvicultura, Pesca y Caza			0.0			0.0
c3) Combustibles y Energía			0.0			0.0
c4) Minería, Manufacturas y Construcción			0.0			0.0
c5) Transporte	215,772.5	-82,501.2	133,271.3	64,343.8	64,133.1	68,927.5
c6) Comunicaciones			0.0			0.0
c7) Turismo			0.0			0.0
c8) Ciencia, Tecnología e Innovación			0.0			0.0
c9) Otras Industrias y Otros Asuntos Económicos			0.0			0.0
<b>D. Otras No Clasificadas en Funciones Anteriores (D=d1+d2+d3+d4)</b>	<b>0.0</b>	<b>2,693.7</b>	<b>2,693.7</b>	<b>1,828.9</b>	<b>1,828.9</b>	<b>864.8</b>
d1) Transacciones de la Deuda Pública / Costo Financiero de la Deuda			0.0			0.0
d2) Transferencias, Participaciones y Aportaciones Entre Diferentes Niveles y Órdenes de Gobierno			0.0			0.0
d3) Saneamiento del Sistema Financiero			0.0			0.0
d4) Adeudos de Ejercicios Fiscales Anteriores		2,693.7	2,693.7	1,828.9	1,828.9	864.8
<b>II. Gasto Etiquetado (II=A+B+C+D)</b>	<b>0.0</b>	<b>0.0</b>	<b>0.0</b>	<b>0.0</b>	<b>0.0</b>	<b>0.0</b>
<b>A. Gobierno (A=a1+a2+a3+a4+a5+a6+a7+a8)</b>	<b>0.0</b>	<b>0.0</b>	<b>0.0</b>	<b>0.0</b>	<b>0.0</b>	<b>0.0</b>
a1) Legislación			0.0			0.0
a2) Justicia			0.0			0.0
a3) Coordinación de la Política de Gobierno			0.0			0.0
a4) Relaciones Exteriores			0.0			0.0
a5) Asuntos Financieros y Hacendarios			0.0			0.0
a6) Seguridad Nacional			0.0			0.0
a7) Asuntos de Orden Público y de Seguridad Interior			0.0			0.0
a8) Otros Servicios Generales			0.0			0.0
<b>B. Desarrollo Social (B=b1+b2+b3+b4+b5+b6+b7)</b>	<b>0.0</b>	<b>0.0</b>	<b>0.0</b>	<b>0.0</b>	<b>0.0</b>	<b>0.0</b>
b1) Protección Ambiental			0.0			0.0
b2) Vivienda y Servicios a la Comunidad			0.0			0.0
b3) Salud			0.0			0.0
b4) Recreación, Cultura y Otras Manifestaciones Sociales			0.0			0.0
b5) Educación			0.0			0.0
b6) Protección Social			0.0			0.0
b7) Otros Asuntos Sociales			0.0			0.0
<b>C. Desarrollo Económico (C=c1+c2+c3+c4+c5+c6+c7+c8+c9)</b>	<b>0.0</b>	<b>0.0</b>	<b>0.0</b>	<b>0.0</b>	<b>0.0</b>	<b>0.0</b>
c1) Asuntos Económicos, Comerciales y Laborales en General			0.0			0.0
c2) Agropecuaria, Silvicultura, Pesca y Caza			0.0			0.0
c3) Combustibles y Energía			0.0			0.0
c4) Minería, Manufacturas y Construcción			0.0			0.0
c5) Transporte			0.0			0.0
c6) Comunicaciones			0.0			0.0
c7) Turismo			0.0			0.0
c8) Ciencia, Tecnología e Innovación			0.0			0.0
c9) Otras Industrias y Otros Asuntos Económicos			0.0			0.0
<b>D. Otras No Clasificadas en Funciones Anteriores (D=d1+d2+d3+d4)</b>	<b>0.0</b>	<b>0.0</b>	<b>0.0</b>	<b>0.0</b>	<b>0.0</b>	<b>0.0</b>
d1) Transacciones de la Deuda Pública / Costo Financiero de la Deuda			0.0			0.0
d2) Transferencias, Participaciones y Aportaciones Entre Diferentes Niveles y Órdenes de Gobierno			0.0			0.0
d3) Saneamiento del Sistema Financiero			0.0			0.0
d4) Adeudos de Ejercicios Fiscales Anteriores			0.0			0.0
<b>III. Total de Egresos (III = I + II)</b>	<b>219,597.1</b>	<b>-79,988.1</b>	<b>139,609.0</b>	<b>68,267.6</b>	<b>68,056.9</b>	<b>71,341.4</b>

Sistema de Autopistas, Aeropuertos, Servicios Conexos y Auxiliares del Estado de México Estado Analítico del Ejercicio del Presupuesto de Egresos Detallado Clasificación de Servicios Personales por Categoría Del 1 de Enero al 31 de Diciembre de 2022 (Miles de Pesos)						
Concepto (c)	Egresos					Subejercicio
	Aprobado	Ampliaciones/ (Reducciones)	Modificado	Devengado	Pagado	
<b>I. Gasto No Etiquetado (I=A+B+C+D+E+F)</b>	<b>46,216.8</b>	<b>-811.7</b>	<b>45,405.1</b>	<b>35,518.9</b>	<b>35,476.1</b>	<b>9,886.2</b>
A. Personal Administrativo y de Servicio Público	46,216.8	-811.7	45,405.1	35,518.9	35,476.1	9,886.2
B. Magisterio			0.0			0.0
<b>C. Servicios de Salud (C=c1+c2)</b>	<b>0.0</b>	<b>0.0</b>	<b>0.0</b>	<b>0.0</b>	<b>0.0</b>	<b>0.0</b>
c1) Personal Administrativo			0.0			0.0
c2) Personal Médico, Paramédico y afín			0.0			0.0
D. Seguridad Pública			0.0			0.0
<b>E. Gastos asociados a la Implementación de nuevas leyes federales o reformas a las mismas (E = e1 + e2)</b>	<b>0.0</b>	<b>0.0</b>	<b>0.0</b>	<b>0.0</b>	<b>0.0</b>	<b>0.0</b>
e1) Nombre del Programa o Ley 1			0.0			0.0
e2) Nombre del Programa o Ley 2			0.0			0.0
F. Sentencias laborales definitivas			0.0			0.0
<b>II. Gasto Etiquetado (II=A+B+C+D+E+F)</b>	<b>0.0</b>	<b>0.0</b>	<b>0.0</b>	<b>0.0</b>	<b>0.0</b>	<b>0.0</b>
A. Personal Administrativo y de Servicio Público			0.0			0.0
B. Magisterio			0.0			0.0
<b>C. Servicios de Salud (C=c1+c2)</b>	<b>0.0</b>	<b>0.0</b>	<b>0.0</b>	<b>0.0</b>	<b>0.0</b>	<b>0.0</b>
c1) Personal Administrativo			0.0			0.0
c2) Personal Médico, Paramédico y afín			0.0			0.0
D. Seguridad Pública			0.0			0.0
<b>E. Gastos asociados a la Implementación de nuevas leyes federales o reformas a las mismas (E = e1 + e2)</b>	<b>0.0</b>	<b>0.0</b>	<b>0.0</b>	<b>0.0</b>	<b>0.0</b>	<b>0.0</b>
e1) Nombre del Programa o Ley 1			0.0			0.0
e2) Nombre del Programa o Ley 2			0.0			0.0
F. Sentencias laborales definitivas			0.0			0.0
<b>III. Total del Gasto en Servicios Personales (III = I + II)</b>	<b>46,216.8</b>	<b>-811.7</b>	<b>45,405.1</b>	<b>35,518.9</b>	<b>35,476.1</b>	<b>9,886.2</b>