

UNIVERSIDAD MEXIQUENSE
DE SEGURIDAD
(UMS)

| C O N T E N I D O | | PÁGINA |
|-------------------|--|--------|
| I. | INFORMACIÓN CONTABLE | |
| | ESTADO DE SITUACIÓN FINANCIERA | 5 |
| | ESTADO DE ACTIVIDADES | 6 |
| | ESTADO DE VARIACIÓN EN LA HACIENDA PÚBLICA | 7 |
| | ESTADO DE CAMBIOS EN LA SITUACIÓN FINANCIERA | 8 |
| | ESTADO DE FLUJOS DE EFECTIVO | 9 |
| | ESTADO ANALÍTICO DEL ACTIVO | 10 |
| | ESTADO ANALÍTICO DE LA DEUDA Y OTROS PASIVOS | 11 |
| | INFORME SOBRE PASIVOS CONTINGENTES | 12 |
| | NOTAS A LOS ESTADOS FINANCIEROS | 13 |
| II. | INFORMACIÓN PRESUPUESTARIA | 29 |
| III. | INFORMACIÓN PROGRAMÁTICA | 47 |
| IV. | ANEXOS ESTABLECIDOS EN DIFERENTES ORDENAMIENTOS | 59 |
| V. | FORMATOS PARA EL CUMPLIMIENTO DE LA LEY DE DISCIPLINA FINANCIERA DE LAS ENTIDADES FEDERATIVAS Y LOS MUNICIPIOS | 63 |

U M S

Universidad Mexiquense de Seguridad
Estado de Situación Financiera
Al 31 de Diciembre de 2022 y 2021
(Miles de Pesos)

| Concepto | Año | | Concepto | Año | |
|---|-----------------|------------------|---|-----------------|------------------|
| | 2022 | 2021 | | 2022 | 2021 |
| ACTIVO | | | PASIVO | | |
| Activo Circulante | | | Pasivo Circulante | | |
| Efectivo y Equivalentes | 3,991.6 | 32,023.2 | Cuentas por Pagar a Corto Plazo | 7,280.5 | 3,261.8 |
| Derechos a Recibir Efectivo o Equivalentes | | | Documentos por Pagar a Corto Plazo | | |
| Derechos a Recibir Bienes o Servicios | | | Porción a Corto Plazo de la Deuda Pública a Largo Plazo | | |
| Inventarios | 1,081.3 | 6,716.7 | Titulos y Valores a Corto Plazo | | |
| Almacenes | | | Pasivos Diferidos a Corto Plazo | | |
| Estimación por Pérdida o Deterioro de Activos Circulantes | | | Fondos y Bienes de Terceros en Garantía y/o Administración a Corto Plazo | | |
| Otros Activos Circulantes | | | Provisiones a Corto Plazo | | |
| | | | Otros Pasivos a Corto Plazo | | |
| Total de Activos Circulantes | 5,072.9 | 38,739.9 | Total de Pasivos Circulantes | 7,280.5 | 3,261.8 |
| Activo No Circulante | | | Pasivo No Circulante | | |
| Inversiones Financieras a Largo Plazo | | | Cuentas por Pagar a Largo Plazo | | |
| Derechos a Recibir Efectivo o Equivalentes a Largo Plazo | | | Documentos por Pagar a Largo Plazo | | |
| Bienes Inmuebles, Infraestructura y Construcciones en Proceso | 32,371.0 | 26,385.2 | Deuda Pública a Largo Plazo | | |
| Bienes Muebles | 119,163.6 | 114,903.3 | Pasivos Diferidos a Largo Plazo | | |
| Activos Intangibles | | | Fondos y Bienes de Terceros en Garantía y/o en Administración a Largo Plazo | | |
| Depreciación, Deterioro y Amortización Acumulada de Bienes | -63,034.6 | -52,281.8 | Provisiones a Largo Plazo | | |
| Activos Diferidos | | | | | |
| Estimación por Pérdida o Deterioro de Activos no Circulantes | | | Total de Pasivos No Circulantes | .0 | .0 |
| Otros Activos no Circulantes | | | | | |
| Total de Activos No Circulantes | 88,500.0 | 89,006.7 | Total del Pasivo | 7,280.5 | 3,261.8 |
| Total del Activo | 93,572.9 | 127,746.6 | HACIENDA PÚBLICA/ PATRIMONIO | | |
| | | | Hacienda Pública/Patrimonio Contribuido | .0 | .0 |
| | | | Aportaciones | | |
| | | | Donaciones de Capital | | |
| | | | Actualización de la Hacienda Pública / Patrimonio | | |
| | | | Hacienda Pública/Patrimonio Generado | 86,292.4 | 124,484.8 |
| | | | Resultados del Ejercicio (Ahorro / Desahorro) | -28,165.9 | 36,325.7 |
| | | | Resultados de Ejercicios Anteriores | 114,458.3 | 88,159.1 |
| | | | Revaluos | | |
| | | | Reservas | | |
| | | | Rectificaciones de Resultados de Ejercicios Anteriores | | |
| | | | Exceso o Insuficiencia en la Actualización de la Hacienda Pública/Patrimonio | .0 | .0 |
| | | | Resultado por Posición Monetaria | | |
| | | | Resultado por Tenencia de Activos no Monetarios | | |
| | | | Total Hacienda Pública/ Patrimonio | 86,292.4 | 124,484.8 |
| | | | Total del Pasivo y Hacienda Pública / Patrimonio | 93,572.9 | 127,746.6 |

Universidad Mexiquense de Seguridad
Estado de Actividades
Del 1 de Enero al 31 de Diciembre de 2022 y 2021
(Miles de Pesos)

| Concepto | 2022 | 2021 |
|---|------------------|------------------|
| INGRESOS Y OTROS BENEFICIOS | | |
| Ingresos de la Gestión | 351.2 | 808.5 |
| Impuestos | | |
| Cuotas y Aportaciones de Seguridad Social | | |
| Contribuciones de Mejoras | | |
| Derechos | | |
| Productos | 351.2 | 808.5 |
| Aprovechamientos | | |
| Ingresos por Venta de Bienes y Prestación de Servicios | | |
| Participaciones, Aportaciones, Convenios Incentivos Derivados de la Colaboración Fiscal, Fondos Distintos de Aportaciones, Transferencias, Asignaciones, Subsidios y Subvenciones y Pensiones y Jubilaciones | 267,653.0 | 274,083.6 |
| Participaciones, Aportaciones, Convenios, Incentivos Derivados de la Colaboración Fiscal y Fondos Distintos de Aportaciones | | |
| Transferencia, Asignaciones, Subsidios y Subvenciones y Pensiones y Jubilaciones | 267,653.0 | 274,083.6 |
| Otros Ingresos y Beneficios | 29,440.7 | 55,295.5 |
| Ingresos Financieros | | |
| Incremento por Variación de Inventarios | | |
| Disminución del Exceso de Estimaciones por Pérdida o Deterioro u Obsolescencia | | |
| Disminución del Exceso de Provisiones | | |
| Otros Ingresos y Beneficios Varios | 29,440.7 | 55,295.5 |
| Total de Ingresos y Otros Beneficios | 297,444.9 | 330,187.6 |
| GASTOS Y OTRAS PÉRDIDAS | | |
| Gastos de Funcionamiento | 298,890.5 | 269,171.9 |
| Servicios Personales | 167,429.8 | 150,684.9 |
| Materiales y Suministros | 67,817.7 | 56,745.5 |
| Servicios Generales | 63,643.0 | 61,741.5 |
| Transferencia, Asignaciones, Subsidios y Otras Ayudas | 9,641.5 | 5,225.0 |
| Transferencias Internas y Asignaciones al Sector Público | 9,641.5 | 5,225.0 |
| Transferencias al Resto del Sector Público | | |
| Subsidios y Subvenciones | | |
| Ayudas Sociales | | |
| Pensiones y Jubilaciones | | |
| Transferencias a Fideicomisos, Mandatos y Contratos Análogos | | |
| Transferencias a la Seguridad Social | | |
| Donativos | | |
| Transferencias al Exterior | | |
| Participaciones y Aportaciones | .0 | .0 |
| Participaciones | | |
| Aportaciones | | |
| Convenios | | |
| Intereses, Comisiones y Otros Gastos de la Deuda Pública | .0 | .0 |
| Intereses de la Deuda Pública | | |
| Comisiones de la Deuda Pública | | |
| Gastos de la Deuda Pública | | |
| Costo por Coberturas | | |
| Apoyos Financieros | | |
| Otros Gastos y Pérdidas Extraordinarias | 15,931.4 | 18,077.4 |
| Estimaciones, Depreciaciones, Deterioros, Obsolescencia y Amortizaciones | 13,565.0 | 17,797.4 |
| Provisiones | | |
| Disminución de Inventarios | | |
| Aumento por Insuficiencia de Estimaciones por Pérdida o Deterioro y Obsolescencia | | |
| Aumento por Insuficiencia de Provisiones | | |
| Otros Gastos | 2,366.5 | 280.0 |
| Inversión Pública | 1,147.4 | 1,387.6 |
| Inversión Pública no Capitalizable | 1,147.4 | 1,387.6 |
| Total de Gastos y Otras Pérdidas | 325,610.8 | 293,861.9 |
| Resultados del Ejercicio (Ahorro/Desahorro) | -28,165.9 | 36,325.7 |

| Universidad Mexiquense de Seguridad Estado de Variación en la Hacienda Pública Del 1 de Enero al 31 de Diciembre 2022 y 2021 | | | | | |
|--|---|---|--|--|-----------|
| Concepto | Hacienda Pública / Patrimonio Contribuido | Hacienda Pública / Patrimonio Generado de Ejercicios Anteriores | Hacienda Pública / Patrimonio Generado del Ejercicio | Exceso o Insuficiencia en la Actualización de la Hacienda Pública / Patrimonio | Total |
| Hacienda Pública / Patrimonio Contribuido Neto de 2021 | 0.0 | | | | 0.0 |
| Aportaciones | | | | | 0.0 |
| Donaciones de Capital | | | | | 0.0 |
| Actualización de la Hacienda Pública/Patrimonio | | | | | 0.0 |
| Hacienda Pública / Patrimonio Generado Neto de 2021 | | 88,159.1 | 36,325.7 | 0.0 | 124,484.8 |
| Resultados del Ejercicio (Ahorro/Desahorro) | | | 36,325.7 | | 36,325.7 |
| Resultados de Ejercicios Anteriores | | 88,159.1 | 20.7 | | 0.0 |
| Revalúos | | | | | 0.0 |
| Reservas | | | | | 0.0 |
| Rectificaciones de Resultados de Ejercicios Anteriores | | | | | 0.0 |
| Exceso o Insuficiencia en la Actualización de la Hacienda Pública / Patrimonio Neto de 2021 | | | | 0.0 | 0.0 |
| Resultado por Posición Monetaria | | | | | 0.0 |
| Resultado por Tenencia de Activos no Monetarios | | | | | 0.0 |
| Hacienda Pública / Patrimonio Neto Final de 2021 | 0.0 | 88,159.1 | 36,325.7 | 0.0 | 124,484.8 |
| Cambios en la Hacienda Pública / Patrimonio Contribuido Neto de 2022 | 0.0 | | | | 0.0 |
| Aportaciones | | | | | 0.0 |
| Donaciones de Capital | | | | | 0.0 |
| Actualización de la Hacienda Pública/Patrimonio | | | | | 0.0 |
| Variaciones de la Hacienda Pública / Patrimonio Generado Neto de 2022 | | 26,299.2 | -64,491.6 | | -38,192.4 |
| Resultados del Ejercicio (Ahorro/Desahorro) | | | -28,165.9 | | -28,165.9 |
| Resultados de Ejercicios Anteriores | | 26,299.2 | -36,325.7 | | -10,026.5 |
| Revalúos | | | | | 0.0 |
| Reservas | | | | | 0.0 |
| Rectificaciones de Resultados de Ejercicios Anteriores | | | | | 0.0 |
| Cambios en el Exceso o Insuficiencia en la Actualización de la Hacienda Pública / Patrimonio Neto de 2022 | | | | 0.0 | 0.0 |
| Resultado por Posición Monetaria | | | | | 0.0 |
| Resultado por Tenencia de Activos no Monetarios | | | | | 0.0 |
| Hacienda Pública / Patrimonio Neto Final de 2022 | 0.0 | 114,458.3 | -28,165.9 | 0.0 | 86,292.4 |

Universidad Mexiquense de Seguridad
Estado de Cambios en la Situación Financiera
Del 1 de Enero al 31 de Diciembre de 2022
(Miles de pesos)

| Concepto | Origen | Aplicación |
|---|-----------------|-----------------|
| ACTIVO | 44,419.8 | 10,246.1 |
| Activo Circulante | 33,667.0 | .0 |
| Efectivo y Equivalentes | 28,031.6 | |
| Derechos a Recibir Efectivo o Equivalentes | | |
| Derechos a Recibir Bienes o Servicios | 5,635.4 | |
| Inventarios | | |
| Almacenes | | |
| Estimación por Pérdida o Deterioro de Activos Circulantes | | |
| Otros Activos Circulantes | | |
| Activo No circulante | 10,752.8 | 10,246.1 |
| Inversiones Financieras a Largo Plazo | | |
| Derechos a Recibir Efectivo o Equivalentes a Largo Plazo | | |
| Bienes Inmuebles, Infraestructura y Construcciones en Proceso | | 5,985.8 |
| Bienes Muebles | | 4,260.3 |
| Activos Intangibles | | |
| Depreciación, Deterioro y Amortización Acumulada de Bienes | 10,752.8 | |
| Activos Diferidos | | |
| Estimación por Pérdida o Deterioro de Activos no Circulantes | | |
| Otros Activos no Circulantes | | |
| PASIVO | 4,018.7 | .0 |
| Pasivo Circulante | 4,018.7 | .0 |
| Cuentas por Pagar a Corto Plazo | 4,018.7 | |
| Documentos por Pagar a Corto Plazo | | |
| Porción a Corto Plazo de la Deuda Pública a Largo Plazo | | |
| Títulos y Valores a Corto Plazo | | |
| Pasivos Diferidos a Corto Plazo | | |
| Fondos y Bienes de Terceros en Garantía y/o Administración a Corto Plazo | | |
| Provisiones a Corto Plazo | | |
| Otros Pasivos a Corto Plazo | | |
| Pasivo No Circulante | .0 | .0 |
| Cuentas por Pagar a Largo Plazo | | |
| Documentos por Pagar a Largo Plazo | | |
| Deuda Pública a Largo Plazo | | |
| Pasivos Diferidos a Largo Plazo | | |
| Fondos y Bienes de Terceros en Garantía y/o en Administración a Largo Plazo | | |
| Provisiones a Largo Plazo | | |
| HACIENDA PÚBLICA/PATRIMONIO | 26,299.2 | 64,491.6 |
| Hacienda Pública/Patrimonio Contribuido | .0 | .0 |
| Aportaciones | | |
| Donaciones de Capital | | |
| Actualización de la Hacienda Pública/Patrimonio | | |
| Hacienda Pública/Patrimonio Generado | 26,299.2 | 64,491.6 |
| Resultados del Ejercicio (Ahorro/Desahorro) | | 64,491.6 |
| Resultados de Ejercicios Anteriores | 26,299.2 | |
| Revalúos | | |
| Reservas | | |
| Rectificaciones de Resultados de Ejercicios Anteriores | | |
| Exceso o Insuficiencia en la Actualización de la Hacienda Pública/Patrimonio | .0 | .0 |
| Resultado por Posición Monetaria | | |
| Resultado por Tenencia de Activos no Monetarios | | |

Universidad Mexiquense de Seguridad
Estado de Flujos de Efectivo
Del 1 de Enero al 31 de Diciembre de 2022 y 2021
(Miles de Pesos)

| Concepto | 2022 | 2021 |
|---|------------------|------------------|
| Flujos de Efectivo de las Actividades de Operación | | |
| Origen | 297,444.9 | 330,187.6 |
| Impuestos | | |
| Cuotas y Aportaciones de Seguridad Social | | |
| Contribuciones de Mejoras | | |
| Derechos | | |
| Productos | 351.2 | 808.5 |
| Aprovechamientos | | |
| Ingresos por Venta de Bienes y Prestación de Servicios | | |
| Participaciones, Aportaciones, Convenios, Incentivos de la Colaboración Fiscal y Fondos Distintos de Aportaciones | | 7,000.0 |
| Transferencias, Asignaciones, Subsidios y Subvenciones, y Pensiones y Jubilaciones | 267,653.0 | 267,083.6 |
| Otros Orígenes de Operación | 29,440.7 | 55,295.5 |
| Aplicación | 325,610.8 | 293,861.9 |
| Servicios Personales | 167,429.8 | 150,684.9 |
| Materiales y Suministros | 67,817.7 | 56,745.5 |
| Servicios Generales | 63,643.0 | 61,741.5 |
| Transferencias Internas y Asignaciones al Sector Público | 9,641.5 | 5,225.0 |
| Transferencias al Resto del Sector Público | | |
| Subsidios y Subvenciones | | |
| Ayudas Sociales | | |
| Pensiones y Jubilaciones | | |
| Transferencias a Fideicomisos, Mandatos y Contratos Análogos | | |
| Transferencias a la Seguridad Social | | |
| Donativos | | |
| Transferencias al Exterior | | |
| Participaciones | | |
| Aportaciones | | |
| Convenios | | |
| Otras Aplicaciones de Operación | 17,078.8 | 19,465.0 |
| Flujos Netos de Efectivo por Actividades de Operación | -28,165.9 | 36,325.7 |
| Flujos de Efectivo de las Actividades de Inversión | | |
| Origen | 16,388.2 | 17,797.6 |
| Bienes Inmuebles, Infraestructura y Construcciones en Proceso | 10,752.8 | |
| Bienes Muebles | | |
| Otros Orígenes de Inversión | 5,635.4 | 17,797.6 |
| Aplicación | 10,246.1 | 25,321.6 |
| Bienes Inmuebles, Infraestructura y Construcciones en Proceso | 5,985.8 | 6,979.4 |
| Bienes Muebles | 4,260.3 | 18,342.2 |
| Otras Aplicaciones de Inversión | | |
| Flujos Netos de Efectivo por Actividades de Inversión | 6,142.1 | -7,524.0 |
| Flujo de Efectivo de las Actividades de Financiamiento | | |
| Origen | 4,018.6 | .0 |
| Endeudamiento Neto | | |
| Interno | | |
| Externo | | |
| Otros Orígenes de Financiamiento | 4,018.6 | |
| Aplicación | 10,026.4 | 77,990.6 |
| Servicios de la Deuda | | |
| Interno | | |
| Externo | | |
| Otras Aplicaciones de Financiamiento | 10,026.4 | 77,990.6 |
| Flujos Netos de Efectivo por Actividades de Financiamiento | -6,007.8 | -77,990.6 |
| Incremento/Disminución Neta en el Efectivo y Equivalentes al Efectivo | -28,031.6 | -49,188.9 |
| Efectivo y Equivalentes al Efectivo al Inicio del Ejercicio | 32,023.2 | 81,212.1 |
| Efectivo y Equivalentes al Efectivo al Final del Ejercicio | 3,991.6 | 32,023.2 |

Universidad Mexiquense de Seguridad
Estado Analítico del Activo
Del 1 de Enero al 31 de Diciembre de 2022
(Miles de Pesos)

| Concepto | Saldo Inicial | Cargos del Período | Abonos del Período | Saldo Final | Variación del Período |
|---|------------------|--------------------|--------------------|-----------------|-----------------------|
| | 1 | 2 | 3 | 4 =(1+2-3) | (4-1) |
| ACTIVO | 127,746.6 | 558,244.1 | 592,417.8 | 93,572.9 | -34,173.7 |
| Activo Circulante | 38,739.9 | 527,208.4 | 560,875.4 | 5,072.9 | -33,667.0 |
| Efectivo y Equivalentes | 32,023.2 | 516,261.4 | 544,293.0 | 3,991.6 | -28,031.6 |
| Derechos a Recibir Efectivo o Equivalentes | | 10,947.0 | 10,947.0 | .0 | .0 |
| Derechos a Recibir Bienes o Servicios | | | | .0 | .0 |
| Inventarios | 6,716.7 | | 5,635.4 | 1,081.3 | -5,635.4 |
| Almacenes | | | | .0 | .0 |
| Estimación por Pérdida o Deterioro de Activos Circulantes | | | | .0 | .0 |
| Otros Activos Circulantes | | | | .0 | .0 |
| Activo No Circulante | 89,006.7 | 31,035.7 | 31,542.5 | 88,500.0 | -506.7 |
| Inversiones Financieras a Largo Plazo | | | | .0 | .0 |
| Derechos a Recibir Efectivo o Equivalentes a Largo Plazo | | | | .0 | .0 |
| Bienes Inmuebles, Infraestructura y Construcciones en Proceso | 26,385.2 | 18,965.2 | 12,979.4 | 32,371.0 | 5,985.8 |
| Bienes Muebles | 114,903.3 | 9,165.6 | 4,905.3 | 119,163.6 | 4,260.3 |
| Activos Intangibles | | | | .0 | .0 |
| Depreciación, Deterioro y Amortización Acumulada de Bienes | -52,281.8 | 2,904.9 | 13,657.7 | -63,034.6 | -10,752.8 |
| Activos Diferidos | | | | .0 | .0 |
| Estimación por Pérdida o Deterioro de Activos no Circulantes | | | | .0 | .0 |
| Otros Activos no Circulantes | | | | .0 | .0 |

U M S

Universidad Mexiquense de Seguridad
Estado Analítico de la Deuda y Otros Pasivos
Del 1 de Enero al 31 de Diciembre de 2022
(Miles de Pesos)

| Denominación de las Deudas | Moneda de Contratación | Institución o País Acreedor | Saldo Inicial del Período | Saldo Final del Período |
|--|------------------------|-----------------------------|---------------------------|-------------------------|
| DEUDA PÚBLICA | | | | |
| Corto Plazo | | | | |
| Deuda Interna | | | .0 | .0 |
| Instituciones de Crédito | | | | |
| Títulos y Valores | | | | |
| Arrendamientos Financieros | | | | |
| Deuda Externa | | | .0 | .0 |
| Organismos Financieros Internacionales | | | | |
| Deuda Bilateral | | | | |
| Títulos y Valores | | | | |
| Arrendamientos Financieros | | | | |
| Subtotal a Corto Plazo | | | .0 | .0 |
| Largo Plazo | | | | |
| Deuda Interna | | | .0 | .0 |
| Instituciones de Crédito | | | | |
| Títulos y Valores | | | | |
| Arrendamientos Financieros | | | | |
| Deuda Externa | | | .0 | .0 |
| Organismos Financieros Internacionales | | | | |
| Deuda Bilateral | | | | |
| Títulos y Valores | | | | |
| Arrendamientos Financieros | | | | |
| Subtotal a Largo Plazo | | | .0 | .0 |
| Otros Pasivos | | | | |
| Total de Deuda y Otros Pasivos | | | 3,261.8 | 7,280.5 |

INFORME SOBRE PASIVOS CONTINGENTES

En cumplimiento de lo dispuesto por los artículos 46, fracción I, inciso F y 52 de la Ley General de Contabilidad Gubernamental en relación al Informe Sobre Pasivos Contingentes, se menciona que la Universidad Mexiquense de Seguridad al 31 de diciembre de 2022, no cuenta con obligaciones contingentes.

NOTAS A LOS ESTADOS FINANCIEROS

NOTAS DE DESGLOSE

1. ESTADO DE SITUACIÓN FINANCIERA

ACTIVO

Efectivo y Equivalentes

El saldo del rubro de Efectivo y Equivalentes incluye el efectivo y valores adquiridos con carácter temporal, disponibilidad inmediata e inversiones financieras, y son propiedad de la UMS, así como se encuentran presentados, valuados y debidamente revelados en el estado de posición financiera al 31 de diciembre de 2022 y 2021 como sigue:

| Institución Bancaria | Tipo de cta. | 2022 | 2021 |
|----------------------|--------------|---------|----------|
| BANCOS | | | |
| BBVA | | | |
| Cta. 0198826579 | Cheques | 1,978.4 | 7,741.5 |
| Cta. 0199591648 | Cheques | 224.3 | 9,214.1 |
| Cta. 0117945027 | Cheques | 14.8 | 0.0 |
| Cta.0116102484 | Cheques | 0.0 | 25.3 |
| BANAMEX | | | |
| Cta. 0023-4027026 | Cheques | 1,774.1 | 15,042.3 |
| SUMAS | | 3,991.6 | 32,023.2 |
| | | | |

El saldo del rubro Derechos a Recibir Bienes y Servicios se integra al 31 de diciembre de 2022 y 2021 como sigue:

| CONCEPTO | 2022 | 2021 |
|---------------------------|----------------|----------------|
| Bienes en Tránsito | | |
| Armamento | 1,081.3 | 6,716.7 |
| SUMAS | 1,081.3 | 6,716.7 |
| | | |

Los Bienes Inmuebles o Muebles como son; Terrenos, Edificios, Mobiliario y Equipo, Vehículos, Maquinaria, Equipos Especiales, entre otros, se registran a su costo de adquisición o construcción. En el caso de donaciones, expropiaciones o adjudicaciones, se cuantifican en términos monetarios y se registran al costo histórico o a valor económico más objetivo registrándose en moneda nacional.

La metodología de capitalización, según lo establece la sección VI, Políticas de Registro del Manual Único de Contabilidad Gubernamental para las dependencias y Entidades Públicas del Gobierno y Municipios del Estado de México, es como sigue:

| CONCEPTO | SE APLICA | | SE CONTROLA |
|--|-----------|-----------|-------------|
| | GASTO | INVERSIÓN | SICOPA |
| Adquisiciones con un costo unitario igual o superior a 70 veces el valor diario de la UMA | | X | X |
| Adquisiciones con un costo unitario igual o mayor a 35 veces el valor de la UMA, pero menor a 70 veces el valor diario de la UMA | X | | X |
| Adquisiciones con un costo unitario menor a 35 veces el valor de la UMA | X | | |

Depreciación

La depreciación representa la parte estimada de la capacidad de los activos que se han consumido durante el periodo, su fin es de índole informativa y representa el reconocimiento de la pérdida de valor de un activo que puede originarse por obsolescencia, desgaste o deterioro ordinario, defectos de fabricación, falta de uso, insuficiencia, entre otros.

Se hace mención que la Universidad no ha reconocido en la contabilidad y por tanto, en estados financieros el inmueble (terrenos) donde está asentado el Plantel de Formación y Actualización Tlalnepantla, por estar en un proceso administrativo de "Reasignación de Bienes Patrimoniales".

El saldo del rubro Bienes Inmuebles, Infraestructura y Construcciones en Proceso, se integra al 31 de diciembre de 2022 y 2021 como sigue:

Ejercicio Fiscal 2022

| CONCEPTO | INVERSIÓN | DEPRECIACIÓN | NETO |
|---------------------------------------|-----------------|----------------|-----------------|
| BIENES INMUEBLES | | | |
| Edificios no Habitacionales | 32,371.0 | 1,602.6 | 30,768.4 |
| SUBTOTAL | 32,371.0 | 1,602.6 | 30,768.4 |
| CONSTRUCCION EN PROCESO | | | |
| Construcciones en proceso obra Toluca | 0.0 | 0.0 | 0.0 |
| SUBTOTAL | 0.0 | 0.0 | 0.0 |
| SUMAS | 32,371.0 | 1,602.6 | 30,768.4 |

Ejercicio Fiscal 2021

| CONCEPTO | INVERSIÓN | DEPRECIACIÓN | NETO |
|---------------------------------------|-----------------|----------------|-----------------|
| BIENES INMUEBLES | | | |
| Edificios no Habitacionales | 19,405.8 | 1,097.7 | 18,208.1 |
| SUBTOTAL | 19,405.8 | 1,097.7 | 18,208.1 |
| CONSTRUCCION EN PROCESO | | | |
| Construcciones en proceso obra Toluca | 6,979.4 | 0.0 | 6,979.4 |
| SUBTOTAL | 6,979.4 | 0.0 | 6,979.4 |
| SUMAS | 26,385.2 | 1,097.7 | 25,187.5 |

El saldo del rubro Bienes Muebles, se integra al 31 de diciembre de 2022 y 2021 como sigue:

Ejercicio Fiscal 2022

| CONCEPTO | INVERSIÓN | DEPRECIACIÓN | NETO |
|---|------------------|-----------------|-----------------|
| Mobiliario y Equipo de Administración | 50,384.1 | 31,580.0 | 18,804.1 |
| Maquinaria, Otros Equipos y Herramientas | 30,250.3 | 14,867.3 | 15,383.0 |
| Vehiculos y Equipo de Transporte | 21,617.6 | 10,022.6 | 11,595.0 |
| Equipo de Defensa y Seguridad | 15,828.6 | 4,551.7 | 11,276.9 |
| Equipo e Instrumental Médico y de Laboratorio | 704.8 | 170.9 | 533.9 |
| Mobiliario y Equipo Educativo y Recreativo | 378.1 | 239.5 | 138.6 |
| SUMAS | 119,163.5 | 61,432.0 | 57,731.5 |
| | | | |

Ejercicio Fiscal 2021

| CONCEPTO | INVERSIÓN | DEPRECIACIÓN | NETO |
|---|------------------|-----------------|-----------------|
| Mobiliario y Equipo de Administración | 50,419.5 | 25,951.6 | 24,467.9 |
| Maquinaria, Otros Equipos y Herramientas | 30,319.2 | 13,081.0 | 17,238.2 |
| Vehiculos y Equipo de Transporte | 22,876.2 | 8,395.9 | 14,480.3 |
| Equipo de Defensa y Seguridad | 10,461.2 | 3,411.9 | 7,049.3 |
| Equipo e Instrumental Médico y de Laboratorio | 449.1 | 142.0 | 307.1 |
| Mobiliario y Equipo Educativo y Recreativo | 378.1 | 201.7 | 176.4 |
| SUMAS | 114,903.3 | 51,184.1 | 63,719.2 |
| | | | |

Resumen de Depreciación Acumulada 2022 y 2021

| CONCEPTO | 2022 | 2021 |
|--|-----------------|-----------------|
| Depreciación acumulada de Bienes Inmuebles | 1,602.6 | 1,097.7 |
| Depreciación acumulada de bienes muebles | 61,432.0 | 51,184.1 |
| SUMAS | 63,034.6 | 52,281.8 |
| | | |

El saldo del rubro Cuentas por Pagar Corto Plazo, se integra al 31 de diciembre de 2022 y 2021, como sigue:

| CONCEPTO | 2022 | 2021 |
|--|----------------|----------------|
| PROVEEDORES POR PAGAR A CORTO PLAZO | | |
| ATM Purity, S.A. de C.V. | 1,792.9 | 0.0 |
| Colectivo de Analisis de la Seguridad con Democracia, A.C. | 812.0 | 0.0 |
| Grupo Corporativo Industrial del Valle, S.A. de C.V. | 439.1 | 0.0 |
| Instituto Nacional de Ciencias Penales | 372.3 | 0.0 |
| Despacho Ramírez y Asociados, S.C. | 114.8 | 0.0 |
| Segura y Sánchez Contadores y Auditores | 0.0 | 101.2 |
| Ingeniería, Mantenimiento y Servicios Integrales en la Construcción, S.A de C.V | 0.0 | 3.2 |
| Subtotal | 3,531.1 | 104.4 |
| | | |
| RETENCIONES Y CONTRIBUCIONES POR PAGAR | | |
| Retenciones de ISR | 2,638.9 | 2,317.0 |
| GEM Impuesto Sobre Remuneraciones al Trabajo Personal | 556.3 | 435.3 |
| ISR Retenciones por Servicios Profesionales | 7.3 | 66.8 |
| Subtotal | 3,202.5 | 2,819.1 |
| | | |
| OTRAS CUENTAS POR PAGAR CORTO PLAZO | | |
| Estímulos y Recompensas Servidores Públicos | 523.0 | 338.3 |
| Subtotal | 523.0 | 338.3 |
| | | |
| SERVICIOS PERSONALES POR PAGAR A CORTO PLAZO | | |
| Servicios Personales UMS | 23.9 | 0.0 |
| Subtotal | 23.9 | 0.0 |
| TOTAL | 7,280.5 | 3,261.8 |
| | | |

| UNIVERSIDAD MEXIQUENSE DE SEGURIDAD | | | | | | |
|---|--|----------------------|-----------------|-----------------|----------------|----------------|
| Estado de Antigüedad de Saldos - Cuentas por Pagar al 31 de diciembre de 2022 | | | | | | |
| Núm. Partida | CONCEPTO | ANTIGÜEDAD DE SALDOS | | | | |
| | | De 1 A 30 Días | De 31 A 60 Días | De 61 a 90 Días | Más de 90 días | Total |
| 1 | ATM Purity, S.A. de C.V. | 1,792.9 | 0.0 | 0.0 | 0.0 | 1,792.9 |
| 2 | Colectivo de Análisis de la Seguridad con Democracia, A.C. | 812.0 | 0.0 | 0.0 | 0.0 | 812.0 |
| 3 | Grupo Corporativo Industrial del Valle, S.A. de C.V. | 439.1 | 0.0 | 0.0 | 0.0 | 439.1 |
| 4 | Instituto Nacional de Ciencia Penales | 372.3 | 0.0 | 0.0 | 0.0 | 372.3 |
| 5 | Despacho Ramírez y Asociados, S.C. | 114.8 | 0.0 | 0.0 | 0.0 | 114.8 |
| 6 | Retenciones de ISR | 2,638.9 | 0.0 | 0.0 | 0.0 | 2,638.9 |
| 7 | GEM Impuesto Sobre Remuneraciones al Trabajo Personal | 556.3 | 0.0 | 0.0 | 0.0 | 556.3 |
| 8 | ISR Retenciones por Servicios Profesionales | 7.3 | 0.0 | 0.0 | 0.0 | 7.3 |
| 9 | Estimulos y Recompensas Servidores Públicos | 523.0 | 0.0 | 0.0 | 0.0 | 523.0 |
| 10 | Servicios Personales UMS | 23.9 | 0.0 | 0.0 | 0.0 | 23.9 |
| | SUMA | 7,280.5 | 0.0 | 0.0 | 0.0 | 7,280.5 |

El saldo del rubro Hacienda Pública/Patrimonio, se integra al 31 de diciembre de 2022 y 2021, como sigue:

| CONCEPTO | 2022 | 2021 |
|--|-----------------|------------------|
| HACIENDA PÚBLICA/PATRIMONIO CONTRIBUIDO | | |
| Aportaciones | 0.0 | 0.0 |
| HACIENDA PÚBLICA/PATRIMONIO GENERADO | | |
| Resultados de Ejercicios Anteriores | 114,458.3 | 88,159.1 |
| Resultados del Ejercicio | -28,165.9 | 36,325.7 |
| Revalúo | 0.0 | 0.0 |
| SUMAS | 86,292.4 | 124,484.8 |
| | | |

2. ESTADO DE ACTIVIDADES

Ingresos y Otros Beneficios

| Concepto | 2022 | 2021 |
|--|------------------|------------------|
| Transferencias, Asignaciones, Subsidios y Subvenciones | 260,653.0 | 267,083.6 |
| Pad | 7,000.0 | 7,000.0 |
| Otros Ingresos y Beneficios Varios | 29,440.7 | 55,295.5 |
| Otros Ingresos Financieros | 351.2 | 808.5 |
| Total | 297,444.9 | 330,187.6 |

Gastos y Otras Pérdidas:

| Concepto | 2022 | 2021 |
|--|------------------|------------------|
| Servicios Personales | 167,429.8 | 150,684.9 |
| Materiales y Suministros | 67,817.7 | 56,745.5 |
| Servicios Generales | 63,643.0 | 61,741.5 |
| Transferencias, Asignaciones, Subsidios y Otras Ayudas | 9,641.5 | 5,225.0 |
| Otros Gastos y Pérdidas Extraordinarias | 15,931.4 | 18,077.4 |
| Bienes Muebles e Intangibles | 1,147.4 | 1,387.6 |
| Total | 325,610.8 | 293,861.9 |

Régimen Laboral

La (UMS) reconoce dentro del ejercicio, las contingencias eventuales por las indemnizaciones y compensaciones que tenga que pagar al personal, incluso a favor de terceros en caso de despidos injustificados o cualquier otra derivada de las relaciones laborales, debido a que es en ese momento cuando se afecta el presupuesto de egresos del ejercicio.

3. ESTADO DE VARIACIONES EN LA HACIENDA PÚBLICA

La integración del patrimonio contribuido y generado y sus modificaciones, se presentan como sigue:

| PATRIMONIO | 2022 | 2021 |
|--|-----------------|------------------|
| CONTRIBUIDO | | |
| Aportaciones | 0.0 | 0.0 |
| GENERADO | | |
| Resultado del Ejercicio (Ahorro/Desahorro) | -28,165.9 | 36,325.7 |
| Resultado de ejercicios anteriores | 114,458.3 | 88,159.1 |
| TOTAL HACIENDA PÚBLICA/PATRIMONIO | 86,292.4 | 124,484.8 |

4. ESTADO DE FLUJOS DE EFECTIVO

1. Efectivo y Equivalentes

| | 2022 | 2021 |
|---|----------------|-----------------|
| Efectivo en Bancos –Tesorería | 3,991.6 | 32,023.2 |
| Efectivo en Bancos- Dependencias | | |
| Inversiones Temporales (hasta 3 meses) | | |
| Fondos con Afectación Específica | | |
| Depósitos de Fondos de Terceros y Otros | | |
| Total de Efectivo y Equivalentes | 3,991.6 | 32,023.2 |

2. Adquisición de Bienes Muebles e Inmuebles

No Aplica.

3. Conciliación de los Flujos de Efectivo

| Integración de Flujo de Efectivo | Al 31 de Diciembre de 2022 | 2021 |
|---|----------------------------|-----------|
| Flujos Netos de Efectivo por Actividades de Operación | -28,165.9 | 36,325.7 |
| Flujos Netos de Efectivo por Actividades de Inversión | 506.7 | -7,524.2 |
| Flujos Netos de Efectivo por Actividades de Financiamiento | -372.4 | -77,990.5 |
| Efectivo y Equivalentes al Efectivo al Inicio del Ejercicio | 32,023.2 | 81,212.1 |
| Efectivo y Equivalentes al Efectivo al Final del Ejercicio | 3,991.6 | 32,023.2 |

5. CONCILIACIÓN ENTRE LOS INGRESOS PRESUPUESTARIOS Y CONTABLES, ASÍ COMO ENTRE LOS EGRESOS PRESUPUESTARIOS Y LOS GASTOS CONTABLES

| Universidad Mexiquense de Seguridad Conciliación entre los Ingresos Presupuestarios y Contables Correspondiente del 1 de Enero al 31 de Diciembre de 2022 (Miles de Pesos) | |
|---|------------------|
| 1. Ingresos Presupuestarios | 331,503.4 |
| 2. Más Ingresos Contables no Presupuestarios | 0.0 |
| Ingresos Financieros | |
| Incremento por Variación de Inventarios | |
| Disminución del Exceso de Estimaciones por Pérdida o Deterioro u Obsolescencia | |
| Disminución del Exceso de Provisiones | |
| Otros Ingresos y Beneficios Varios | |
| Otros Ingresos Contables no Presupuestarios | |
| 3. Menos Ingresos Presupuestarios no Contables | 34,058.5 |
| Aprovechamientos Patrimoniales | |
| Ingresos Derivados de Financiamientos | |
| Otros Ingresos Presupuestarios no Contables | 34,058.5 |
| 4. Ingresos Contables (4 = 1 + 2 - 3) | 297,444.9 |

Universidad Mexiquense de Seguridad
Conciliación entre los Egresos Presupuestarios y los Gastos Contables
Correspondiente del 1 de Enero al 31 de Diciembre de 2022
(Miles de Pesos)

| | |
|---|------------------|
| 1.- Total de Egresos Presupuestarios | 320,056.5 |
| 2.- Menos Egresos Presupuestarios no Contables | 10,093.4 |
| Materias Primas y Materiales de Producción y Comercialización | |
| Materiales y Suministros | |
| Mobiliario y Equipo de Administración | 1,264.3 |
| Mobiliario y Equipo Educativo y Recreativo | |
| Equipo e Instrumental Médico y de Laboratorio | 292.8 |
| Vehículos y Equipo de Transporte | |
| Equipo de Defensa y Seguridad | |
| Maquinaria, Otros Equipos y Herramientas | 1,933.0 |
| Activos Biológicos | |
| Bienes Inmuebles | 6,000.0 |
| Activos Intangibles | |
| Obra Pública en Bienes de Dominio Público | |
| Obra Pública en Bienes Propios | |
| Acciones y Participaciones de Capital | |
| Compra de Títulos y Valores | |
| Concesión de Préstamos | |
| Inversiones en Fideicomisos, Mandatos y Otros Análogos | |
| Provisiones para Contingencias y Otras Erogaciones Especiales | |
| Amortización de la Deuda Pública | |
| Adeudos de Ejercicios Fiscales Anteriores (ADEFAS) | 603.3 |
| Otros Egresos Presupuestales no Contables | |
| 3. Más Gastos Contables no Presupuestales | 15,647.7 |
| Estimaciones, Depreciaciones, Deterioros, Obsolescencia y Amortizaciones | 10,752.8 |
| Provisiones | |
| Disminución de Inventarios | |
| Aumento por Insuficiencia de Estimaciones por Pérdida o Deterioro u Obsolescencia | |
| Aumento por Insuficiencia de Provisiones | |
| Otros Gastos | |
| Otros Gastos Contables no Presupuestales | 4,894.9 |
| 4. Total de Gasto Contable (4 = 1 - 2 + 3) | 325,610.8 |

NOTAS DE MEMORIA (CUENTAS DE ORDEN)

| Universidad Mexiquense de Seguridad CUENTAS DE ORDEN CONTABLES (Miles de Pesos) | | |
|---|-------------|-------------|
| | <u>2022</u> | <u>2021</u> |
| CUENTAS DEUDORAS | | |
| Almacén | | |
| Cuentas de Control de Organismos Auxiliares | | |
| Bienes Muebles e Inmuebles en Comodato | | |
| N/A | <u>0.0</u> | <u>0.0</u> |
| CUENTAS ACREEDORAS | | |
| Artículos Disponibles por el Almacén | | |
| Organismos Auxiliares Cuenta de Control | | |
| Comodato de Bienes Muebles e Inmuebles | | |
| | <u>0.0</u> | <u>0.0</u> |

| Universidad Mexiquense de Seguridad CUENTAS DE ORDEN PRESUPUESTALES (Miles de Pesos) | | |
|--|------------------|------------------|
| | <u>2022</u> | <u>2021</u> |
| CUENTAS DEUDORAS | | |
| Ley de Ingresos Estimada | 364,045.7 | 427,482.7 |
| Presupuesto de Egresos por Ejercer de Gastos de Funcionamiento | 43,584.1 | 119,859.7 |
| Presupuesto de Egresos Devengado de Gasto de Funcionamiento | 3,648.3 | 1,467.4 |
| Presupuesto de Egresos Pagado de Gastos de Funcionamiento | 295,521.0 | 267,831.6 |
| Presupuesto de Egresos por Ejercer de Transferencias, Asignaciones, Subsidios y Otras Ayudas | 108.5 | 2,571.5 |
| Presupuesto de Egresos Pagado de Transferencias, Asignaciones, Subsidios y Otras Ayudas | 9,641.5 | 5,225.0 |
| Presupuesto de Egresos por Ejercer de Bienes Muebles, Inmuebles e Intangibles | 296.5 | 588.9 |
| Presupuesto de Egresos Devengado de Bienes Muebles, Inmuebles e Intangibles | 439.1 | |
| Presupuesto de Egresos Pagado de Bienes Muebles, Inmuebles e Intangibles | 3,203.4 | 19,602.6 |
| Presupuesto de Egresos Devengado de Inversión Pública | | 3.3 |
| Presupuesto de Egresos Pagado de Inversión Pública | 7,000.0 | 6,996.7 |
| Presupuesto de Egresos por Ejercer de Intereses, Comisiones y Otros Gastos de la Deuda Pública | | 2.8 |
| Presupuesto de Egresos Pagado de Intereses, Comisiones y Otros Gastos de la Deuda Pública | 603.3 | 3,333.1 |
| | <u>728,091.4</u> | <u>854,965.3</u> |
| CUENTAS ACREEDORAS | | |
| Ley de Ingresos por Ejecutar | 32,542.3 | 79,445.2 |
| Ley de Ingresos Devengado | | |
| Ley de Ingresos Recaudado | 331,503.4 | 348,037.4 |
| Presupuesto de Egresos Aprobado de Gastos de Funcionamiento | 342,753.4 | 389,158.8 |
| Presupuesto de Egresos Aprobado de Transferencias, Asignaciones, Subsidios y Otras Ayudas | 9,750.0 | 7,796.5 |
| Presupuesto de Egresos Aprobado de Intereses, Comisiones y Otros Gastos de la Deuda Pública | 603.3 | 3,335.9 |
| Presupuesto de Egresos Aprobado de Inversión Pública | 7,000.0 | 7,000.0 |
| Presupuesto de Egresos Aprobado de Bienes Muebles, Inmuebles e Intangibles | 3,939.0 | 20,191.5 |
| | <u>728,091.4</u> | <u>854,965.3</u> |

NOTAS DE GESTIÓN ADMINISTRATIVA

1. INTRODUCCIÓN

El ejercicio 2022 estuvo impactado por la incertidumbre económica, por lo que el GEM en previsión de los efectos que pudiesen tener en el presupuesto Estatal, reforzó las medidas de austeridad, racionalidad y disciplina presupuestal, con el Acuerdo para la Contención del Gasto y el Ahorro Presupuestario en la Administración Pública Estatal para el ejercicio Fiscal 2022.

2. PANORAMA ECONÓMICO FINANCIERO

La Universidad Mexiquense de Seguridad (UMS) es un organismo público descentralizado de carácter estatal, el cual cimienta su operación principalmente bajo partidas presupuestales Estatales, previamente autorizadas en el Presupuesto de Egresos del Estado de México del ejercicio fiscal 2022.

3. AUTORIZACIÓN E HISTORIA

La Universidad Mexiquense de Seguridad (UMS), como antecedente, se menciona que, por decreto del Ejecutivo del Estado de México, Eruviel Ávila Villegas, el 18 de octubre de 2011, se creó el Instituto Mexiquense de Seguridad y Justicia (IMSJ), con personalidad jurídica y patrimonio propio, sectorizado a la Secretaría de Seguridad y cuyo domicilio se radicó en el Municipio de Toluca, Estado de México. Es a partir del 20 de septiembre de 2018, cuando por decreto número 328, se reforman, adicionan y derogan diversas disposiciones de la Ley Orgánica de la Administración Pública del Estado de México y de la Ley de Seguridad del Estado de México. En dichas disposiciones se abroga la Ley que crea al Instituto Mexiquense de Seguridad y Justicia (IMSJ) y se crea en su lugar la Universidad Mexiquense de Seguridad (UMS), que por transitorio décimo tercero de dicho decreto, establece que los recursos humanos, materiales y presupuestales del Instituto Mexiquense de Seguridad y Justicia (IMSJ) se transferirán a la Universidad Mexiquense de Seguridad (UMS). A la fecha de la preparación y formulación de los presentes estados financieros con cifras al 31 de diciembre de 2021, el nombramiento de la rectora. Por otro lado, y de acuerdo con el artículo octavo transitorio de dicho decreto, se está en extemporaneidad, para emitirse las adecuaciones necesarias a la reglamentación correspondiente inherente a la Universidad Mexiquense de Seguridad (UMS).

4. ORGANIZACIÓN Y OBJETO SOCIAL

De acuerdo con el artículo 250 del citado Decreto, establece que la Universidad Mexiquense de Seguridad (UMS) tendrá como objeto:

Los principales objetivos de la Universidad son:

- I. La formación y profesionalización especializada en seguridad pública, de las y los servidores públicos y de las o los aspirantes a ingresar a las Instituciones de Seguridad Pública o corporaciones de Seguridad Privada, con la finalidad de contribuir al perfeccionamiento de la seguridad pública o privada;
- II. Proporcionar educación superior en sus niveles de Licenciatura, Especialidad, Maestría y Doctorado con validez oficial para formar servidores públicos y aspirantes a ingresar a las Instituciones de Seguridad Pública o corporaciones de Seguridad Privada, con sentido humanístico y nacionalista, elevando

compromiso social y aptos para generar y aplicar creativamente conocimientos en la solución de problemas;

- III. Establecer y ejecutar actividades de investigación en las áreas en las que ofrezca educación, atendiendo fundamentalmente los problemas estatales, regionales y nacionales, acorde con las necesidades de seguridad pública y justicia de la entidad; y
- IV. Formar servidores públicos y aspirantes a ingresar a las Instituciones de Seguridad Pública o corporaciones de Seguridad Privada con actitud científica, creativos, espíritu emprendedor e innovador, orientados al logro y a la superación personal permanente, solidarios, sensibles a las realidades humanas, integrados efectivamente y comprometidos con el progreso del ser humano, del país y del Estado.

Su régimen jurídico está subordinado a la observancia de la normatividad del sector de Seguridad.

La Universidad Mexiquense de Seguridad (UMS) tiene como obligación fiscal y de carácter Federal, conforme al objeto y funciones en su decreto de creación, el de realizar las retenciones del Impuesto Sobre la Renta, por los salarios y en general por la prestación de servicios subordinados, así como retenedor del 10 por ciento del ISR de pago de servicios profesionales y por el uso o goce temporal de bienes. En materia Estatal como retenedor de las cuotas al ISSEMYM.

Su principal estructura organizacional está de la siguiente manera: Como órgano supremo de decisión está la Junta de Gobierno de la (UMS), de manera descendente; Rectoría, enseguida la Unidad de Desarrollo Curricular y Actualización de Planes y Programas de Estudio, la Unidad de Planeación e Igualdad de Género, el Órgano Interno de Control, la Unidad de Apoyo Administrativo, seguida de una Dirección de Formación y Actualización de Instituciones Policiales y de Seguridad Privada la cual tiene a cargo tres planteles (Toluca, Nezahualcóyotl y Tlalnepantla) y dos subdirecciones.

Organigrama UMS 2022

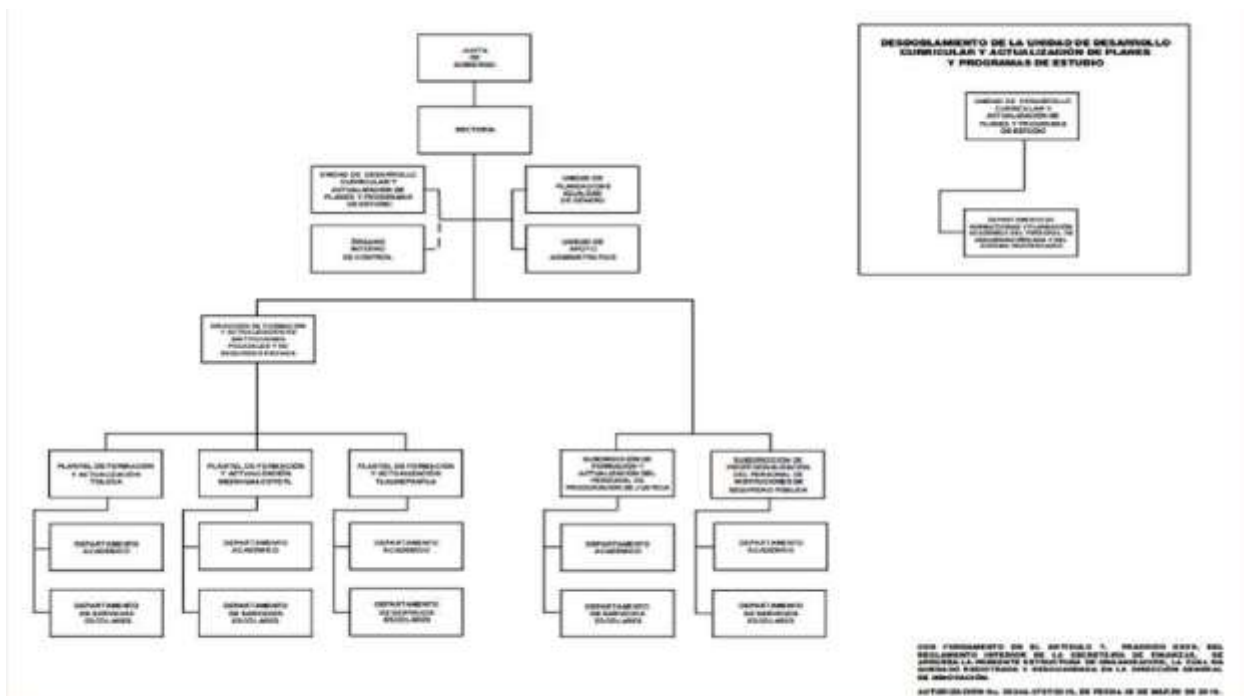

5. BASES DE PREPARACIÓN DE LOS ESTADOS FINANCIEROS

La Universidad Mexiquense de Seguridad (UMS) tiene establecido como obligación el registrar sus operaciones de acuerdo con Postulados Básicos de Contabilidad Gubernamental (PBCG), y a la observancia de las Normas de Información Financiera emitidas por el CINIF aplicables en su caso de manera supletoria. En relación con los egresos se apegan también al Manual Único de Contabilidad Gubernamental para las Dependencias, y Entidades Públicas del Gobierno y Municipios del Estado de México vigente, siendo el instrumento básico Normativo, en el que se integra el catálogo de cuentas, su instructivo contable, la guía contabilizadora, así como los criterios y lineamientos para el registro de sus operaciones. Así también la observancia del Manual de Normas y Políticas para el Gasto Público del Gobierno del Estado de México, y el acuerdo que establece, bases y lineamientos, en materia de adquisiciones, enajenaciones, arrendamientos y servicios de las dependencias, organismos auxiliares y tribunales administrativos de poder ejecutivo estatal (POBALINES).

6. POLÍTICAS DE CONTABILIDAD SIGNIFICATIVAS

Las cifras mostradas en los estados financieros adjuntos están presentadas con base en el costo histórico. En observancia a la sección IV relativa a Efectos de Inflación, del Manual Único de Contabilidad Gubernamental para las Dependencias y Entidades Públicas del Gobierno y Municipios del Estado de México no se aplicó el procedimiento de evaluación de los estados financieros de la Universidad Mexiquense de Seguridad (UMS) por el ejercicio fiscal de 2022.

Los valores realizables se encuentran presentados principalmente por depósitos bancarios, valuados a su valor nominal, el cual no excede al valor de mercado. Los rendimientos de estas inversiones se registran conforme se devengan, afectando los resultados del periodo.

7. POSICIÓN EN MONEDA EXTRANJERA Y PROTECCIÓN POR RIESGO CAMBIARIO

No Aplica.

8. REPORTE ANALÍTICO DEL ACTIVO

Los activos fijos se registran originalmente a su costo de adquisición, según correspondan.

Para efectos de la determinación de la depreciación del ejercicio y acumulada, se utiliza el método de línea recta.

Manual Único de Contabilidad Gubernamental para las Dependencias y Entidades Públicas del Gobierno y Municipios del Estado de México, según se trate del tipo de activo, como sigue:

| Bienes | Depreciación Anual |
|--|--------------------|
| Vehículos | 10% |
| Vehículos de Seguridad Pública y Atención de Urgencias | 20% |
| Equipo de Cómputo | 20% |
| Mobiliario y Equipo de Oficina | 3% |
| Edificios | 2% |
| Maquinaria | 10% |
| El Resto | 10% |

9. FIDEICOMISOS, MANDATOS Y ANÁLOGOS

No Aplica.

10. REPORTE DE RECAUDACIÓN

No Aplica.

11. INFORMACIÓN SOBRE LA DEUDA Y EL REPORTE ANALÍTICO DE LA DEUDA

No Aplica.

12. CALIFICACIONES OTORGADAS

No Aplica.

13. PROCESO DE MEJORA

Básicamente por las políticas de control interno establecidas al interior del organismo.

14. INFORMACIÓN POR SEGMENTOS

No Aplica.

15. EVENTOS POSTERIORES AL CIERRE

No Aplica.

16. PARTES RELACIONADAS

No Aplica.

17. RESPONSABILIDAD SOBRE LA PRESENTACIÓN RAZONABLE DE LOS ESTADOS FINANCIEROS

“Bajo protesta de decir verdad declaramos que los Estados Financieros y sus notas, son razonablemente correctos y son responsabilidad del emisor”.

El Despacho Ramírez y Asociados, S.C., dictaminó los Estados Financieros de la Universidad Mexiquense de Seguridad al 31 de diciembre de 2022, mediante el cual expresa la opinión de que presentan razonablemente, en todos los aspectos materiales, la situación financiera de la Universidad.

INFORMACIÓN PRESUPUESTARIA

NOTA INGRESO PRESUPUESTAL

Con fundamento en la Fracción XXX del Artículo 61 de la Constitución Política del Estado Libre y Soberano de México que a la letra dice:

“Artículo 61.- Son facultades y obligaciones de la Legislatura:

...

XXX. Aprobar anualmente el Presupuesto de Egresos del Estado, previo examen, discusión y, en su caso, modificación del Proyecto enviado por el Ejecutivo Estatal, una vez aprobadas las contribuciones establecidas en la Ley de Ingresos del Estado, a más tardar el 15 de diciembre, o hasta el 31 del mismo mes, cuando inicie el periodo constitucional el Ejecutivo Federal. En el Presupuesto de Egresos se dispondrá de las medidas apropiadas para vigilar su correcta aplicación.

Si cumplidos los plazos a que se refiere el párrafo anterior no se hubieren aprobado los ordenamientos jurídico financieros referidos, seguirán en vigor hasta el 31 de enero del ejercicio fiscal inmediato siguiente los expedidos para el ejercicio fiscal inmediato anterior al de las iniciativas en discusión. En el caso de la Ley de Ingresos del Estado, sólo seguirán vigentes aquellos rubros que no se hayan visto afectados por la entrada en vigor de los ordenamientos legales correspondientes de carácter federal...”

Considerando que la Ley de Ingresos del Estado de México para el ejercicio fiscal del año 2022, fue autorizada mediante decreto número 18 de fecha 31 de enero y de acuerdo al Segundo Transitorio de la misma que a la letra dice:

TRANSITORIOS

...

“SEGUNDO.- Esta Ley entrará en vigor al día siguiente de su publicación.”

...

La Ley de Ingresos del Estado de México para el ejercicio fiscal del año 2022 entró en vigor el 1 de febrero de 2022, y al amparo de la disposición Constitucional antes mencionada, se recibieron los ingresos necesarios para cubrir las erogaciones previstas en el Presupuesto de Egresos del año inmediato anterior por un monto de 12 millones 4.4 miles de pesos, mismos que sirvieron para sufragar las erogaciones de gasto corriente realizadas en el mes de enero de 2022.

NOTA EGRESO PRESUPUESTAL

Con fundamento en la Fracción XXX del Artículo 61 de la Constitución Política del Estado Libre y Soberano de México que a la letra dice:

“Artículo 61.- Son facultades y obligaciones de la Legislatura:

...

XXX. Aprobar anualmente el Presupuesto de Egresos del Estado, previo examen, discusión y, en su caso, modificación del Proyecto enviado por el Ejecutivo Estatal, una vez aprobadas las contribuciones establecidas en la Ley de Ingresos del Estado, a más tardar el 15 de diciembre, o hasta el 31 del mismo mes, cuando inicie el periodo constitucional el Ejecutivo Federal. En el Presupuesto de Egresos se dispondrá de las medidas apropiadas para vigilar su correcta aplicación.

Si cumplidos los plazos a que se refiere el párrafo anterior no se hubieren aprobado los ordenamientos jurídico financieros referidos, seguirán en vigor hasta el 31 de enero del ejercicio fiscal inmediato siguiente los expedidos para el ejercicio fiscal inmediato anterior al de las iniciativas en discusión... En el caso del Presupuesto de Egresos, la extensión de su vigencia se entenderá referida únicamente a lo relativo al gasto corriente.”

Considerando que el Presupuesto de Egresos del Gobierno del Estado de México para el ejercicio fiscal del año 2022, fue autorizado mediante decreto número 20 de fecha 1 de enero y de acuerdo al Segundo Transitorio del mismo que a la letra dice:

TRANSITORIOS

...

“SEGUNDO. El presente Decreto entrará en vigor al día siguiente de su publicación.”

...

El Presupuesto de Egresos del Gobierno del Estado de México para el ejercicio fiscal del año 2022 entró en vigor el 1 de febrero de 2022 y al amparo de la disposición Constitucional antes mencionada, se consideraron autorizadas las erogaciones de gasto corriente por un monto de 11 millones 219.8 miles de pesos en el capítulo 1000, 260.9 miles de pesos en el capítulo 2000 y 523.7 miles de pesos en el capítulo 3000, para el periodo comprendido del 1 al 31 de enero de 2022.

U M S

| Universidad Mexiquense de Seguridad Ingresos y Egresos Del 1 de Enero al 31 de Diciembre de 2022 (Miles de Pesos) | | | | | | | | | | | | | |
|---|------------|-----------|-------|------------|-----------|------------------|-------|----------------------|-------|-------------------|--------|----------------------|--------|
| CONCEPTO | AUTORIZADO | ASIGNADO | % | AMPLIACIÓN | REDUCCIÓN | AUTORIZADO FINAL | % | PRESUPUESTO EJERCIDO | % | VARIACIÓN INICIAL | % | VARIACIÓN MODIFICADO | % |
| INGRESOS: | 367,116.0 | 379,120.4 | 100.0 | 116,908.2 | 131,982.9 | 364,046.7 | 100.0 | 331,503.4 | 100.0 | -47,617.0 | -12.6 | 32,542.3 | 8.9 |
| Superávit Ejercicio Anterior | | 12,004.4 | 3.2 | | | 12,004.4 | 3.3 | 12,004.4 | 3.6 | .0 | .0 | .0 | .0 |
| Ordinarios | 367,116.0 | 367,116.0 | 96.8 | 98,304.9 | 131,982.9 | 333,438.0 | 91.6 | 268,004.2 | 80.8 | -99,111.8 | -27.0 | 65,433.8 | 19.6 |
| Estatales | 367,116.0 | 367,116.0 | 96.8 | 98,304.9 | 131,982.9 | 333,438.0 | 91.6 | 268,004.2 | 80.8 | -99,111.8 | -27.0 | 65,433.8 | 19.6 |
| - Tributarios | | | | | | | | | | | | | |
| Impuestos sobre Erogaciones | | | | | | | | | | | | | |
| Impuestos sobre Tenencia | | | | | | | | | | | | | |
| Otros Impuestos y Accesorios | | | | | | | | | | | | | |
| - No Tributarios | .0 | .0 | .0 | .0 | .0 | .0 | .0 | 351.2 | .1 | 351.2 | | -351.2 | |
| Derechos | .0 | .0 | .0 | .0 | .0 | .0 | .0 | .0 | .0 | .0 | | .0 | |
| Sector Central | .0 | .0 | .0 | .0 | .0 | .0 | .0 | .0 | .0 | .0 | | .0 | |
| Organismos Auxiliares | .0 | .0 | .0 | .0 | .0 | .0 | .0 | .0 | .0 | .0 | | .0 | |
| Aportaciones de Mejoras | .0 | .0 | .0 | .0 | .0 | .0 | .0 | .0 | .0 | .0 | | .0 | |
| Productos | .0 | .0 | .0 | .0 | .0 | .0 | .0 | .0 | .0 | .0 | | .0 | |
| Aprovechamientos | .0 | .0 | .0 | .0 | .0 | .0 | .0 | .0 | .0 | .0 | | .0 | |
| Ingresos Financieros | .0 | .0 | .0 | .0 | .0 | .0 | .0 | 351.2 | .1 | 351.2 | | -351.2 | |
| Aportaciones y Cuotas de Seguridad Social | | | .0 | | | .0 | .0 | .0 | .0 | .0 | | .0 | |
| Ingreso por Venta de Bienes y Servicios | 98,304.9 | 98,304.9 | 26.9 | | 98,304.9 | .0 | .0 | .0 | .0 | -98,304.9 | -100.0 | .0 | |
| Transferencias, Asignaciones, Subsidio y Otras Ayudas | 268,811.1 | 268,811.1 | 70.9 | 98,304.9 | 33,678.0 | 333,438.0 | 91.6 | 267,653.0 | 80.7 | -1,168.1 | -4 | 65,785.0 | 19.7 |
| Federales | .0 | .0 | .0 | .0 | .0 | .0 | .0 | .0 | .0 | .0 | | .0 | |
| Participaciones Federales | | | .0 | | | .0 | .0 | .0 | .0 | .0 | | .0 | |
| Fondos de Aportaciones Ramo 33 | | | .0 | | | .0 | .0 | .0 | .0 | .0 | | .0 | |
| Otros Apoyos Federales | | | .0 | | | .0 | .0 | .0 | .0 | .0 | | .0 | |
| Extraordinarios | .0 | .0 | .0 | 18,603.3 | .0 | 18,603.3 | 5.1 | 51,494.8 | 15.5 | 51,494.8 | | -32,891.5 | -176.8 |
| Generación de ADEFAS | | | | 18,603.3 | | 18,603.3 | 5.1 | 51,494.8 | 15.5 | 51,494.8 | | -32,891.5 | -176.8 |
| Financiamientos | | | | | | .0 | .0 | .0 | .0 | .0 | | .0 | |
| EGRESOS: | 367,116.0 | 379,120.4 | 100.0 | 88,357.5 | 103,432.2 | 364,046.7 | 100.0 | 320,056.6 | 100.0 | 59,063.9 | 16.6 | 43,989.2 | 12.1 |
| Poderes Legislativo y Judicial | | | .0 | .0 | .0 | .0 | .0 | .0 | .0 | .0 | | .0 | |
| Poder Legislativo | | | | | | | | | | | | | |
| Poder Judicial | | | | | | | | | | | | | |
| Gasto Total de Poder Ejecutivo | 367,116.0 | 379,120.4 | 100.0 | 88,357.5 | 103,432.2 | 364,046.7 | 100.0 | 320,056.6 | 100.0 | 59,063.9 | 16.6 | 43,989.2 | 12.1 |
| Gasto Programable: | 367,116.0 | 379,120.4 | 100.0 | 87,754.2 | 103,432.2 | 363,442.4 | 99.8 | 319,453.2 | 99.8 | 59,667.2 | 16.7 | 43,989.2 | 12.1 |
| Gasto Corriente | 347,627.4 | 359,631.7 | 94.9 | 80,908.0 | 97,786.4 | 342,753.3 | 94.2 | 299,169.2 | 93.5 | 60,462.5 | 16.8 | 43,584.1 | 12.7 |
| Servicios Personales | 206,705.1 | 217,924.9 | 57.5 | 19,895.9 | 45,861.7 | 191,969.1 | 52.7 | 167,429.8 | 52.3 | 50,496.1 | 23.2 | 24,529.3 | 12.8 |
| Gasto Operativo | 140,922.3 | 141,706.8 | 37.4 | 61,012.1 | 51,924.7 | 150,794.2 | 41.4 | 131,739.4 | 41.2 | 9,967.4 | 7.0 | 19,064.8 | 12.6 |
| Materiales y Suministros | 59,127.0 | 59,387.9 | 15.7 | 43,347.0 | 21,092.2 | 81,642.7 | 22.4 | 68,096.5 | 21.3 | -8,708.6 | -14.7 | 13,546.2 | 16.6 |
| Servicios Generales | 81,795.3 | 82,318.9 | 21.7 | 17,665.1 | 30,832.5 | 69,151.5 | 19.0 | 63,642.9 | 19.9 | 18,676.0 | 22.7 | 5,508.6 | 8.0 |
| Transferencias | 7,132.5 | 7,132.5 | 1.9 | 3,137.6 | 520.1 | 9,750.0 | 2.7 | 9,641.5 | 3.0 | -2,509.0 | -35.2 | 108.5 | 1.1 |
| Organismos Autónomos | | | | | | | | | | | | | |
| Subsidios y Apoyos | 7,132.5 | 7,132.5 | 1.9 | 3,137.6 | 520.1 | 9,750.0 | 2.7 | 9,641.5 | 3.0 | -2,509.0 | -35.2 | 108.5 | 1.1 |
| Inversión Pública | 12,356.1 | 12,356.2 | 3.3 | 3,708.6 | 5,125.7 | 10,939.1 | 3.0 | 10,642.6 | 3.3 | 1,713.7 | 13.9 | 296.6 | 2.7 |
| Bienes Muebles e Inmuebles | 5,356.1 | 5,356.2 | 1.4 | 3,708.6 | 5,125.7 | 3,939.1 | 1.1 | 3,642.5 | 1.1 | 1,713.7 | 32.0 | 296.6 | 7.5 |
| Obra Pública | 7,000.0 | 7,000.0 | 1.8 | | | 7,000.0 | 1.9 | 7,000.0 | 2.2 | .0 | .0 | .0 | .0 |
| Inversión Financiera | | | .0 | | | .0 | .0 | .0 | .0 | .0 | | .0 | |
| Gasto no Programable | .0 | .0 | .0 | 603.3 | .0 | 603.3 | .2 | 603.3 | .2 | -603.3 | | .0 | .0 |
| Transferencias a Municipios | | | .0 | .0 | .0 | .0 | .0 | .0 | .0 | .0 | | .0 | |
| Participaciones | | | | | | | | | | | | | |
| Aportaciones del Ramo 33 | | | | | | | | | | | | | |
| Convenios | | | | | | | | | | | | | |
| Deuda Pública | .0 | .0 | .0 | 603.3 | .0 | 603.3 | .2 | 603.3 | .2 | -603.3 | | .0 | .0 |
| Costo Financiero de la Deuda | | | | | | .0 | .0 | .0 | .0 | .0 | | .0 | |
| Amortizaciones | | | | | | .0 | .0 | .0 | .0 | .0 | | .0 | |
| Pago de ADEFAS | | | | 603.3 | | 603.3 | .2 | 603.3 | .2 | -603.3 | | .0 | .0 |
| Superávit(+)/ Déficit (-) | .0 | .0 | | 28,550.7 | 28,550.7 | .0 | .0 | 11,446.9 | 3.6 | -11,446.9 | | -11,446.9 | |
| % de los Ingresos | | | | | | | | 3.5 | | | | | |

Universidad Mexiquense de Seguridad
Indicadores de Postura Fiscal Integrado
Del 1 de Enero al 31 de Diciembre de 2022
(Miles de Pesos)

| Concepto | Estimado | Devengado | Pagado ³ |
|---|------------------|------------------|---------------------|
| I. Ingresos Presupuestarios (I=1+2) | 379,120.4 | 331,503.4 | 331,503.4 |
| 1. Ingresos del Gobierno de la Entidad Federativa ¹ | | | 0.0 |
| 2. Ingresos del Sector Paraestatal ¹ | 379,120.4 | 331,503.4 | 331,503.4 |
| II. Egresos Presupuestarios (II=3+4) | 379,120.4 | 320,056.5 | 320,056.5 |
| 3. Egresos del Gobierno de la Entidad Federativa ² | | | |
| 4. Egresos del Sector Paraestatal ² | 379,120.4 | 320,056.5 | 320,056.5 |
| III. Balance Presupuestario (Superávit o Déficit) (III = I - II) | 0.0 | 11,446.9 | 11,446.9 |

| Concepto | Estimado | Devengado | Pagado ³ |
|--|------------|-----------------|---------------------|
| III. Balance presupuestario (Superávit o Déficit) | 0.0 | 11,446.9 | 11,446.9 |
| IV. Intereses, Comisiones y Gastos de la Deuda | | | 0.0 |
| V. Balance Primario (Superávit o Déficit) (V= III - IV) | 0.0 | 11,446.9 | 11,446.9 |

| Concepto | Estimado | Devengado | Pagado ³ |
|--|------------|------------|---------------------|
| A. Financiamiento | | | 0.0 |
| B. Amortización de la deuda | | | 0.0 |
| C. Endeudamiento ó desendeudamiento (C = A - B) | 0.0 | 0.0 | 0.0 |

Superávit (+) Déficit (-)

11,446.9

UNIVERSIDAD MEXIQUENSE DE SEGURIDAD
Estado Analtico de Ingresos
Del 1 de Enero al 31 de Diciembre de 2022
(Miles de Pesos)

| Rubro de Ingresos | Ingreso | | | | | Diferencia (6= 5 - 1) |
|---|------------------|----------------------------|------------------|--|------------------|---------------------------|
| | Estimado | Ampliaciones y Reducciones | Modificado | Devengado | Recaudado | |
| | (1) | (2) | (3= 1 + 2) | (4) | (5) | |
| Impuestos | | | .0 | | | .0 |
| Cuotas y Aportaciones de Seguridad Social | | | .0 | | | .0 |
| Contribuciones de Mejoras | | | .0 | | | .0 |
| Derechos | | | .0 | | | .0 |
| Productos | | | .0 | 351.2 | 351.2 | 351.2 |
| Aprovechamientos | 12,004.4 | | 12,004.4 | 12,004.4 | 12,004.4 | .0 |
| Ingresos por Ventas de Bienes, Prestación de Servicios y Otros Ingresos | 98,304.9 | -98,304.9 | .0 | | | -98,304.9 |
| Participaciones, Aportaciones, Convenios, Incentivos Derivados de la Colaboración Fiscal y Fondos Distintos de Aportaciones | | | .0 | | | .0 |
| Transferencias, Asignaciones, Subsidios y Subvenciones, y Pensiones y Jubilaciones | 268,811.1 | 64,626.9 | 333,438.0 | 267,653.0 | 267,653.0 | -1,158.1 |
| Ingresos Derivados de Financiamientos | | 18,603.3 | 18,603.3 | 51,494.8 | 51,494.8 | 51,494.8 |
| Total | 379,120.4 | -15,074.7 | 364,045.7 | 331,503.4 | 331,503.4 | -47,617.0 |
| | | | | Ingresos excedentes¹ | | |

| Estado Analtico de Ingresos Por Fuente de Financiamiento | Ingreso | | | | | Diferencia (6= 5 - 1) |
|---|------------------|----------------------------|------------------|--|------------------|---------------------------|
| | Estimado | Ampliaciones y Reducciones | Modificado | Devengado | Recaudado | |
| | (1) | (2) | (3= 1 + 2) | (4) | (5) | |
| Ingresos del Poder Ejecutivo Federal o Estatal y de los Municipios | .0 | .0 | .0 | .0 | .0 | .0 |
| Impuestos | | | .0 | | | .0 |
| Cuotas y Aportaciones de Seguridad Social | | | .0 | | | .0 |
| Contribuciones de Mejoras | | | .0 | | | .0 |
| Derechos | .0 | .0 | .0 | .0 | .0 | .0 |
| Productos | | | .0 | | | .0 |
| Aprovechamientos | | | .0 | | | .0 |
| Participaciones, Aportaciones, Convenios, Incentivos Derivados de la Colaboración Fiscal y Fondos Distintos de Aportaciones | | | .0 | | | .0 |
| Transferencias, Asignaciones, Subsidios y Subvenciones, y Pensiones y Jubilaciones | | | .0 | | | .0 |
| Ingresos de los Entes Públicos de los Poderes Legislativo y Judicial, de los Órganos Autónomos y del Sector Paraestatal o Paramunicipal, así como de las Empresas Productivas del Estado | 379,120.4 | -33,678.0 | 345,442.4 | 280,008.6 | 280,008.6 | -99,111.8 |
| Cuotas y Aportaciones de Seguridad Social | .0 | .0 | .0 | .0 | .0 | .0 |
| Productos | .0 | .0 | .0 | 351.2 | 351.2 | 351.2 |
| Ingresos por Venta de Bienes, Prestación de Servicios y Otros Ingresos | 110,309.3 | -98,304.9 | 12,004.4 | 12,004.4 | 12,004.4 | -98,304.9 |
| Transferencias, Asignaciones, Subsidios y Subvenciones, y Pensiones y Jubilaciones | 268,811.1 | 64,626.9 | 333,438.0 | 267,653.0 | 267,653.0 | -1,158.1 |
| Ingresos Derivados de Financiamiento | .0 | 18,603.3 | 18,603.3 | 51,494.8 | 51,494.8 | 51,494.8 |
| Ingresos Derivados de Financiamientos | .0 | 18,603.3 | 18,603.3 | 51,494.8 | 51,494.8 | 51,494.8 |
| Total | 379,120.4 | -15,074.7 | 364,045.7 | 331,503.4 | 331,503.4 | -47,617.0 |
| | | | | Ingresos excedentes¹ | | |

CUENTA PÚBLICA DEL GOBIERNO, ORGANISMOS AUXILIARES Y AUTÓNOMOS DEL ESTADO DE MÉXICO 2022

| Universidad Mexiquense de Seguridad | | | | | | | | | |
|--|------------------|------------------|-------------------------------|-------------------------------|------------------|------------------|------------------|---------------|--|
| INGRESOS | | | | | | | | | |
| (Miles de Pesos) | | | | | | | | | |
| INGRESOS | AUTORIZADO | ASIGNADO | PRESUPUESTO 2022 | | TOTAL AUTORIZADO | RECAUDADO | VARIACIÓN | | |
| | | | ASIGNACIONES Y/O AMPLIACIONES | REDUCCIONES Y/O DISMINUCIONES | | | IMPORTE | % | |
| INGRESOS DE GESTIÓN | 98,304.9 | 98,304.9 | | | 98,304.9 | | | | |
| Ingresos por Venta de Bienes y Servicios | 98,304.9 | 98,304.9 | | | 98,304.9 | | | | |
| PARTICIPACIONES, APORTACIONES, TRANSFERENCIAS, ASIGNACIONES, SUBSIDIOS Y OTRAS AYUDAS | 261,811.1 | 261,811.1 | 98,304.9 | 33,678.0 | 326,438.0 | 260,653.0 | 65,785.0 | 20.2 | |
| Subsidio | 261,811.1 | 261,811.1 | 98,304.9 | 33,678.0 | 326,438.0 | 260,653.0 | 65,785.0 | 20.2 | |
| OTROS INGRESOS Y BENEFICIOS | | 12,004.4 | 18,603.3 | | 30,607.7 | 63,850.4 | -33,242.7 | -108.6 | |
| Productos Financieros | | | | | | 351.2 | -351.2 | | |
| Pasivos que se Generen como Resultado de Erogaciones que se Devengan en el Ejercicio Fiscal pero que queden Pendientes de Liquidar al Cierre del Mismo | | | 18,603.3 | | 18,603.3 | 51,494.8 | -32,891.5 | -176.8 | |
| Aplicación de Remanentes | | 12,004.4 | | | 12,004.4 | 12,004.4 | | | |
| S U B T O T A L | 360,116.0 | 372,120.4 | 116,908.2 | 131,982.9 | 357,045.7 | 324,503.4 | 32,542.3 | 9.1 | |
| Programa de Acciones para el Desarrollo (PAD) | 7,000.0 | 7,000.0 | | | 7,000.0 | 7,000.0 | | | |
| PAD | 7,000.0 | 7,000.0 | | | 7,000.0 | 7,000.0 | | | |
| T O T A L | 367,116.0 | 379,120.4 | 116,908.2 | 131,982.9 | 364,045.7 | 331,503.4 | 32,542.3 | 8.9 | |

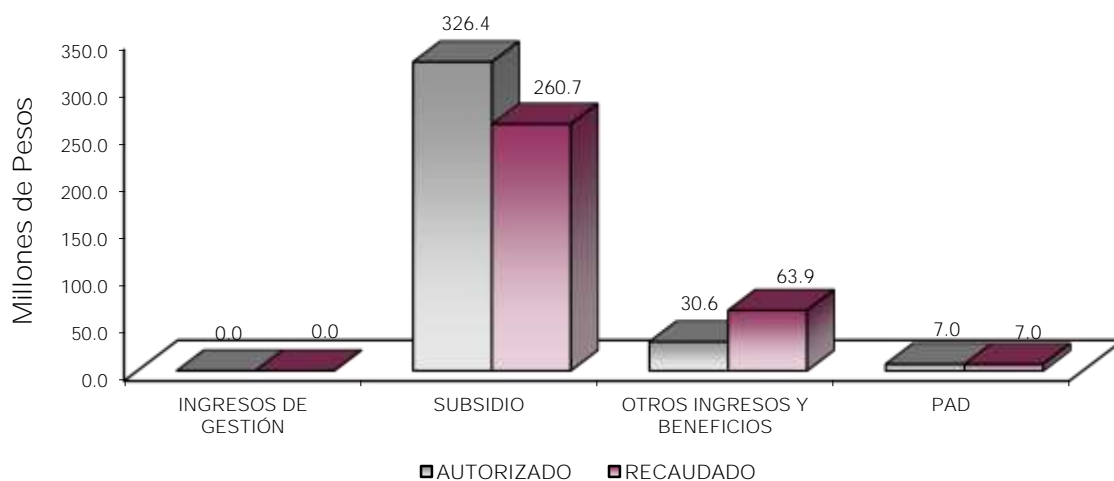

NOTAS AL PRESUPUESTO DE INGRESOS

INGRESOS

Para el ejercicio 2022 se tuvo previsto ingresos por 379 millones 120.4 miles de pesos, teniendo ampliaciones y reducciones presupuestales netas de menos por 15 millones 74.7 miles de pesos, determinando un ingreso autorizado por 364 millones 45.7 miles de pesos, de los cuales se recaudaron 331 millones 503.4 miles de pesos, teniendo una variación de 32 millones 542.3 miles de pesos, lo que representó el 8.9 por ciento respecto al monto autorizado.

INGRESOS DE GESTIÓN

Inicialmente se previó recaudar ingresos de gestión por 98 millones 304.9 miles de pesos, teniendo una reducción presupuestal por la misma cantidad.

PARTICIPACIONES, APORTACIONES, TRANSFERENCIAS, ASIGNACIONES, SUBSIDIOS Y OTRAS AYUDAS

Se tenía previsto recaudar 261 millones 811.1 miles de pesos, teniendo ampliaciones y reducciones presupuestales netas por 64 millones 626.9 miles de pesos, llegando a un presupuesto autorizado por 326 millones 438 mil pesos, se recaudaron 260 millones 653 mil pesos, teniendo una variación de 65 millones 785 mil pesos, lo que representó el 20.2 por ciento, respecto al monto autorizado.

OTROS INGRESOS Y BENEFICIOS

Se obtuvieron ampliaciones presupuestales por 30 millones 607.7 miles de pesos, se recaudaron 63 millones 850.4 miles de pesos, los cuales comprenden ingresos financieros, pasivos pendientes de liquidar al cierre del ejercicio.

PROGRAMA DE ACCIONES PARA EL DESARROLLO

Se previó recaudar 7 millones de pesos, los cuales se recaudaron en su totalidad.

CUENTA PÚBLICA DEL GOBIERNO, ORGANISMOS AUXILIARES Y AUTÓNOMOS DEL ESTADO DE MÉXICO 2022

Universidad Mexiquense de Seguridad
Estado Analítico del Ejercicio del Presupuesto de Egresos
Clasificación por Objeto del Gasto (Capítulo y Concepto)
Del 1 de Enero al 31 de Diciembre de 2022
(Miles de Pesos)

| Concepto | Egresos | | | | | Subejercicio |
|---|------------------|--------------------------------|------------------|------------------|------------------|-----------------|
| | Aprobado | Ampliaciones/ (Reducciones) | Modificado | Devengado | Pagado | |
| | 1 | 2 | 3 = (1 + 2) | 4 | 5 | |
| Servicios Personales | 217,924.9 | -25,965.8 | 191,959.1 | 167,429.8 | 167,429.8 | 24,529.3 |
| Remuneraciones al Personal de Carácter Permanente | 68,354.6 | -325.7 | 68,028.9 | 61,963.2 | 61,963.2 | 6,065.7 |
| Remuneraciones al Personal de Carácter Transitorio | | | .0 | | | .0 |
| Remuneraciones Adicionales y Especiales | 72,944.5 | 206.5 | 73,151.0 | 66,887.9 | 66,887.9 | 6,263.1 |
| Seguridad Social | 48,156.0 | -20,636.9 | 27,519.1 | 23,657.6 | 23,657.6 | 3,861.5 |
| Otras Prestaciones Sociales y Económicas | 27,030.4 | -5,433.1 | 21,597.3 | 13,717.5 | 13,717.5 | 7,879.8 |
| Previsiones | | | .0 | | | .0 |
| Pago de Estímulos a Servidores Públicos | 1,439.4 | 223.4 | 1,662.8 | 1,203.6 | 1,203.6 | 459.2 |
| Materiales y Suministros | 59,387.9 | 22,254.8 | 81,642.7 | 68,096.5 | 68,096.5 | 13,546.2 |
| Materiales de Administración, Emisión de Documentos y Artículos Oficiales | 8,180.1 | 166.2 | 8,346.3 | 7,926.2 | 7,926.2 | 420.1 |
| Alimentos y Utensilios | 17,432.4 | 28,906.7 | 46,339.1 | 34,977.4 | 34,977.4 | 11,361.7 |
| Materias Primas y Materiales de Producción y Comercialización | 102.0 | -14.7 | 87.3 | 76.5 | 76.5 | 10.8 |
| Materiales y Artículos de Construcción y de Reparación | 13,558.8 | -3,473.5 | 10,085.3 | 9,720.3 | 9,720.3 | 365.0 |
| Productos Químicos, Farmacéuticos y de Laboratorio | 1,411.2 | 860.4 | 2,271.6 | 2,063.9 | 2,063.9 | 207.7 |
| Combustibles, Lubricantes y Aditivos | 3,800.7 | -595.2 | 3,205.5 | 2,317.1 | 2,317.1 | 888.4 |
| Vestuario, Blancos, Prendas de Protección y Artículos Deportivos | 3,362.5 | 639.4 | 4,001.9 | 3,962.3 | 3,962.3 | 39.6 |
| Materiales y Suministros Para Seguridad | 8,310.9 | -4,018.1 | 4,292.8 | 4,263.0 | 4,263.0 | 29.8 |
| Herramientas, Refacciones y Accesorios Menores | 3,229.3 | -216.4 | 3,012.9 | 2,789.8 | 2,789.8 | 223.1 |
| Servicios Generales | 82,318.9 | -13,167.4 | 69,151.5 | 63,642.9 | 63,642.9 | 5,508.6 |
| Servicios Básicos | 4,416.8 | 674.8 | 5,091.6 | 4,469.6 | 4,469.6 | 622.0 |
| Servicios de Arrendamiento | 215.5 | 965.7 | 1,181.2 | 1,172.7 | 1,172.7 | 8.5 |
| Servicios Profesionales, Científicos, Técnicos y Otros Servicios | 45,523.9 | -17,501.8 | 28,022.1 | 23,988.7 | 23,988.7 | 4,033.4 |
| Servicios Financieros, Bancarios y Comerciales | 2,362.9 | 200.4 | 2,563.3 | 2,533.8 | 2,533.8 | 29.5 |
| Servicios de Instalación, Reparación, Mantenimiento y Conservación | 23,512.3 | 2,588.2 | 26,100.5 | 25,863.0 | 25,863.0 | 237.5 |
| Servicios de Comunicación Social y Publicidad | 694.6 | -552.2 | 142.4 | 62.4 | 62.4 | 80.0 |
| Servicios de Traslado y Viáticos | 165.0 | 38.4 | 203.4 | 174.5 | 174.5 | 28.9 |
| Servicios Oficiales | | | .0 | | | .0 |
| Otros Servicios Generales | 5,427.9 | 419.1 | 5,847.0 | 5,378.2 | 5,378.2 | 468.8 |
| Transferencias, Asignaciones, Subsidios y Otras Ayudas | 7,132.5 | 2,617.5 | 9,750.0 | 9,641.5 | 9,641.5 | 108.5 |
| Transferencias Internas y Asignaciones al Sector Público | | | .0 | | | .0 |
| Transferencias al Resto del Sector Público | | | .0 | | | .0 |
| Subsidios y Subvenciones | | | .0 | | | .0 |
| Ayudas Sociales | 7,132.5 | 2,617.5 | 9,750.0 | 9,641.5 | 9,641.5 | 108.5 |
| Pensiones y Jubilaciones | | | .0 | | | .0 |
| Transferencias a Fidelcomisos, Mandatos y Otros Análogos | | | .0 | | | .0 |
| Transferencias a la Seguridad Social | | | .0 | | | .0 |
| Donativos | | | .0 | | | .0 |
| Transferencias al Exterior | | | .0 | | | .0 |
| Bienes Muebles, Inmuebles e Intangibles | 5,356.2 | -1,417.1 | 3,939.1 | 3,642.5 | 3,642.5 | 296.6 |
| Mobiliario y Equipo de Administración | 3,743.9 | -849.1 | 2,894.8 | 2,766.6 | 2,766.6 | 128.2 |
| Mobiliario y Equipo Educativo y Recreativo | 1,053.3 | -793.3 | 260.0 | 145.4 | 145.4 | 114.6 |
| Equipo e Instrumental Médico y de Laboratorio | 432.0 | -432.0 | .0 | .0 | .0 | .0 |
| Vehículos y Equipo de Transporte | | | .0 | | | .0 |
| Equipo de Defensa y Seguridad | | | .0 | | | .0 |
| Maquinaria, Otros Equipos y Herramientas | 111.5 | 628.5 | 740.0 | 686.2 | 686.2 | 53.8 |
| Activos Biológicos | | | .0 | | | .0 |
| Bienes Inmuebles | | | .0 | | | .0 |
| Activos Intangibles | 15.5 | 28.8 | 44.3 | 44.3 | 44.3 | .0 |
| Inversión Pública | 7,000.0 | .0 | 7,000.0 | 7,000.0 | 7,000.0 | .0 |
| Obra Pública en Bienes de Dominio Público | 7,000.0 | | 7,000.0 | 7,000.0 | 7,000.0 | .0 |
| Obra Pública en Bienes Propios | | | .0 | | | .0 |
| Proyectos Productivos y Acciones de Fomento | | | .0 | | | .0 |
| Inversiones Financieras y Otras Provisiones | .0 | .0 | .0 | .0 | .0 | .0 |
| Inversiones Para el Fomento de Actividades Productivas | | | .0 | | | .0 |
| Acciones y Participaciones de Capital | | | .0 | | | .0 |
| Compra de Títulos y Valores | | | .0 | | | .0 |
| Concesión de Préstamos | | | .0 | | | .0 |
| Inversiones en Fidelcomisos, Mandatos y Otros Análogos | | | .0 | | | .0 |
| Otras Inversiones Financieras | | | .0 | | | .0 |
| Provisiones para Contingencias y Otras Erogaciones Especiales | | | .0 | | | .0 |
| Participaciones y Aportaciones | .0 | .0 | .0 | .0 | .0 | .0 |
| Participaciones | | | .0 | | | .0 |
| Aportaciones | | | .0 | | | .0 |
| Convenios | | | .0 | | | .0 |
| Deuda Pública | .0 | 603.3 | 603.3 | 603.3 | 603.3 | .0 |
| Amortización de la Deuda Pública | | | .0 | | | .0 |
| Intereses de la Deuda Pública | | | .0 | | | .0 |
| Comisiones de la Deuda Pública | | | .0 | | | .0 |
| Gastos de la Deuda Pública | | | .0 | | | .0 |
| Costo por Coberturas | | | .0 | | | .0 |
| Apoyos Financieros | | | .0 | | | .0 |
| Adeudos de Ejercicios Fiscales Anteriores | | 603.3 | 603.3 | 603.3 | 603.3 | .0 |
| Total del Gasto | 379,120.4 | -15,074.7 | 364,045.7 | 320,056.5 | 320,056.5 | 43,989.2 |

Universidad Mexiquense de Seguridad
Estado Analítico del Ejercicio del Presupuesto de Egresos
Clasificación Económica (por Tipo de Gasto)
Del 1 de Enero al 31 de Diciembre de 2022
(Miles de Pesos)

| Concepto | Egresos | | | | | Subejercicio |
|---|------------------|--------------------------------|------------------|------------------|------------------|-----------------|
| | Aprobado | Ampliaciones/ (Reducciones) | Modificado | Devengado | Pagado | |
| | 1 | 2 | 3 = (1 + 2) | 4 | 5 | |
| Gasto Corriente | 366,764.0 | -14,260.9 | 352,503.1 | 308,810.7 | 308,810.7 | 43,692.4 |
| Gasto de Capital | 12,356.4 | -1,417.1 | 10,939.3 | 10,642.5 | 10,642.5 | 296.8 |
| Amortización de la Deuda y Disminución de Pasivos | | 603.3 | 603.3 | 603.3 | 603.3 | 0.0 |
| Pensiones y Jubilaciones | | | - | | | |
| Participaciones | | | - | | | |
| Total del Gasto | 379,120.4 | -15,074.7 | 364,045.7 | 320,056.5 | 320,056.5 | 43,989.2 |

Universidad Mexiquense de Seguridad
Estado Analítico del Ejercicio del Presupuesto de Egresos
Clasificación Administrativa
Del 1 de Enero al 31 de Diciembre de 2022
(Miles de Pesos)

| Concepto | Egresos | | | | | Subejercicio |
|---|------------------|--------------------------------|------------------|------------------|------------------|-----------------|
| | Aprobado | Ampliaciones/ (Reducciones) | Modificado | Devengado | Pagado | |
| | 1 | 2 | 3 = (1 + 2) | 4 | 5 | |
| Entidades Paraestatales y Fideicomisos No Empresariales y No Financieros | 379,120.4 | - 15,074.7 | 364,045.7 | 320,056.5 | 320,056.5 | 43,989.2 |
| Instituciones Públicas de Seguridad Social | | | - | | | - |
| Entidades Paraestatales Empresariales No Financieras con Participación Estatal Mayoritaria | | | - | | | - |
| Fideicomisos Empresariales No Financieros con Participación Estatal Mayoritaria | | | - | | | - |
| Entidades Paraestatales Empresariales Financieras Monetarias con Participación Estatal Mayoritaria | | | - | | | - |
| Entidades Paraestatales Empresariales Financieras No Monetarias con Participación Estatal Mayoritaria | | | - | | | - |
| Fideicomisos Financieros Públicos con Participación Estatal Mayoritaria | | | - | | | - |
| Total del Gasto | 379,120.4 | - 15,074.7 | 364,045.7 | 320,056.5 | 320,056.5 | 43,989.2 |

Universidad Mexiquense de Seguridad
Estado Analítico del Ejercicio del Presupuesto de Egresos
Clasificación Administrativa
Del 1 de Enero al 31 de Diciembre de 2022
(Miles de Pesos)

| Concepto | Egresos | | | | | Subejercicio |
|--|------------------|--------------------------------|------------------|------------------|------------------|-----------------|
| | Aprobado | Ampliaciones/ (Reducciones) | Modificado | Devengado | Pagado | |
| | 1 | 2 | 3 = (1 + 2) | 4 | 5 | |
| (206C01) Universidad Mexiquense de Seguridad | 379,120.4 | -15,074.7 | 364,045.7 | 320,056.5 | 320,056.5 | 43,989.2 |
| Total del Gasto | 379,120.4 | -15,074.7 | 364,045.7 | 320,056.5 | 320,056.5 | 43,989.2 |

Universidad Mexiquense de Seguridad
Estado Analítico del Ejercicio del Presupuesto de Egresos
Clasificación Administrativa
Del 1 de Enero al 31 de Diciembre de 2022
(Miles de Pesos)

| Concepto | Egresos | | | | | Subejercicio 6 = (3 - 4) |
|------------------------|------------------|--------------------------------|------------------|------------------|------------------|-------------------------------|
| | Aprobado | Ampliaciones/ (Reducciones) | Modificado | Devengado | Pagado | |
| | 1 | 2 | 3 = (1 + 2) | 4 | 5 | |
| Poder Ejecutivo | 379,120.4 | -15,074.7 | 364,045.7 | 320,056.5 | 320,056.5 | 43,989.2 |
| Poder Legislativo | | | - | | | - |
| Poder Judicial | | | - | | | - |
| Órganos Autónomos | | | - | | | - |
| Total del Gasto | 379,120.4 | -15,074.7 | 364,045.7 | 320,056.5 | 320,056.5 | 43,989.2 |

Universidad Mexiquense de Seguridad
Estado Analítico del Ejercicio del Presupuesto de Egresos
Clasificación Funcional (Finalidad y Función)
Del 1 de Enero al 31 de Diciembre de 2022
(Miles de Pesos)

| Concepto | Egresos | | | | | Subejercicio 6 = (3 - 4) |
|---|------------------|--------------------------------|------------------|------------------|------------------|-------------------------------|
| | Aprobado | Ampliaciones/ (Reducciones) | Modificado | Devengado | Pagado | |
| | 1 | 2 | 3 = (1 + 2) | 4 | 5 | |
| Gobierno | 379,120.4 | -15,678.0 | 363,442.4 | 319,453.2 | 319,453.2 | 43,989.2 |
| Legislación | | | - | | | - |
| Justicia | | | - | | | - |
| Coordinación de la Política de Gobierno | | | - | | | - |
| Relaciones Exteriores | | | - | | | - |
| Asuntos Financieros y Hacendarios | | | - | | | - |
| Seguridad Nacional | | | - | | | - |
| Asuntos de Orden Público y de Seguridad Interior | 379,120.4 | -15,678.0 | 363,442.4 | 319,453.2 | 319,453.2 | 43,989.2 |
| Otros Servicios Generales | | | - | | | - |
| Desarrollo Social | - | 0.0 | - | - | - | - |
| Protección Ambiental | | | - | | | - |
| Vivienda y Servicios a la Comunidad | | | - | | | - |
| Salud | | | - | | | - |
| Recreación, Cultura y Otras Manifestaciones Sociales | | | - | | | - |
| Educación | | | - | | | - |
| Protección Social | | | - | | | - |
| Otros Asuntos Sociales | | | - | | | - |
| Desarrollo Económico | - | 0.0 | - | - | - | - |
| Asuntos Económicos, Comerciales y Laborales en General | | | - | | | - |
| Agropecuaria, Silvicultura, Pesca y Caza | | | - | | | - |
| Combustibles y Energía | | | - | | | - |
| Minería, Manufacturas y Construcción | | | - | | | - |
| Transporte | | | - | | | - |
| Comunicaciones | | | - | | | - |
| Turismo | | | - | | | - |
| Ciencia, Tecnología e Innovación | | | - | | | - |
| Otras Industrias y Otros Asuntos Económicos | | | - | | | - |
| Otras no Clasificadas en Funciones Anteriores | - | 603.3 | 603.3 | 603.3 | 603.3 | - |
| Transacciones de la Deuda Pública / Costo Financiero de la Deuda | | | - | | | - |
| Transferencias, Participaciones y Aportaciones entre Diferentes Niveles y Órdenes de Gobierno | | | - | | | - |
| Saneamiento del Sistema Financiero | | | - | | | - |
| Adeudos de Ejercicios Fiscales Anteriores | | 603.3 | 603.3 | 603.3 | 603.3 | - |
| Total del Gasto | 379,120.4 | -15,074.7 | 364,045.7 | 320,056.5 | 320,056.5 | 43,989.2 |

Universidad Mexiquense de Seguridad
 Endeudamiento Neto
 Del 1 de Enero al 31 de Diciembre de 2022
 (Miles de Pesos)

| Identificación de Crédito o Instrumento | Contratación/Colocación | Amortización | Endeudamiento Neto |
|---|-------------------------|--------------|--------------------|
| | A | B | C = A - B |
| Créditos Bancarios | | | |
| | | | - |
| | | | - |
| | | | - |
| | N/A | | - |
| | | | - |
| | | | - |
| Total Créditos Bancarios | - | - | - |
| Otros Instrumentos de Deuda | | | |
| | | | - |
| | | | - |
| | | | - |
| | | | - |
| | | | - |
| Total Otros Instrumentos de Deuda | - | - | - |
| TOTAL | - | - | - |

Universidad Mexiquense de Seguridad
 Intereses de la Deuda
 Del 1 de Enero al 31 de Diciembre de 2022
 (Miles de Pesos)

| Identificación de Crédito o Instrumento | Devengado | Pagado |
|---|------------|--------|
| Créditos Bancarios | | |
| | | |
| | | |
| | | |
| | N/A | |
| | | |
| Total de Intereses de Créditos Bancarios | - | - |
| Otros Instrumentos de Deuda | | |
| | | |
| | | |
| | | |
| Total de Intereses de Otros Instrumentos de Deuda | - | - |
| TOTAL | - | - |

CUENTA PÚBLICA DEL GOBIERNO, ORGANISMOS AUXILIARES Y AUTÓNOMOS DEL ESTADO DE MÉXICO 2022

| Universidad Mexiquense de Seguridad | | | | | | | | | |
|--|------------------|------------------|-------------------------------|-------------------------------|------------------|------------------|-----------------|-------------|--|
| EGRESOS POR CAPÍTULO | | | | | | | | | |
| (Miles de Pesos) | | | | | | | | | |
| EGRESOS | AUTORIZADO | ASIGNADO | PRESUPUESTO 2022 | | TOTAL AUTORIZADO | EJERCIDO | VARIACIÓN | | |
| | | | ASIGNACIONES Y/O AMPLIACIONES | REDUCCIONES Y/O DISMINUCIONES | | | IMPORTE | % | |
| Servicios Personales | 206,705.1 | 217,924.9 | 19,895.9 | 45,861.7 | 191,959.1 | 167,429.8 | 24,529.3 | 12.8 | |
| Materiales y Suministros | 59,127.0 | 59,387.9 | 43,347.0 | 21,092.2 | 81,642.7 | 68,096.5 | 13,546.2 | 16.6 | |
| Servicios Generales | 81,795.3 | 82,318.9 | 17,665.1 | 30,832.5 | 69,151.5 | 63,642.9 | 5,508.6 | 8.0 | |
| Transferencias, Asignaciones, Subsidios y Otras Ayudas | 7,132.5 | 7,132.5 | 3,137.6 | 520.1 | 9,750.0 | 9,641.5 | 108.5 | 1.1 | |
| Bienes Muebles, Inmuebles e Intangibles | 5,356.1 | 5,356.2 | 3,708.6 | 5,125.7 | 3,939.1 | 3,642.5 | 296.6 | 7.5 | |
| Deuda Pública | | | 603.3 | | 603.3 | 603.3 | | | |
| SUBTOTAL | 360,116.0 | 372,120.4 | 88,367.5 | 103,432.2 | 367,045.7 | 313,056.5 | 43,989.2 | 12.3 | |
| Programa de Acciones para el Desarrollo (PAD) | 7,000.0 | 7,000.0 | | | 7,000.0 | 7,000.0 | | | |
| TOTAL | 367,116.0 | 379,120.4 | 88,367.5 | 103,432.2 | 364,045.7 | 320,056.5 | 43,989.2 | 12.1 | |

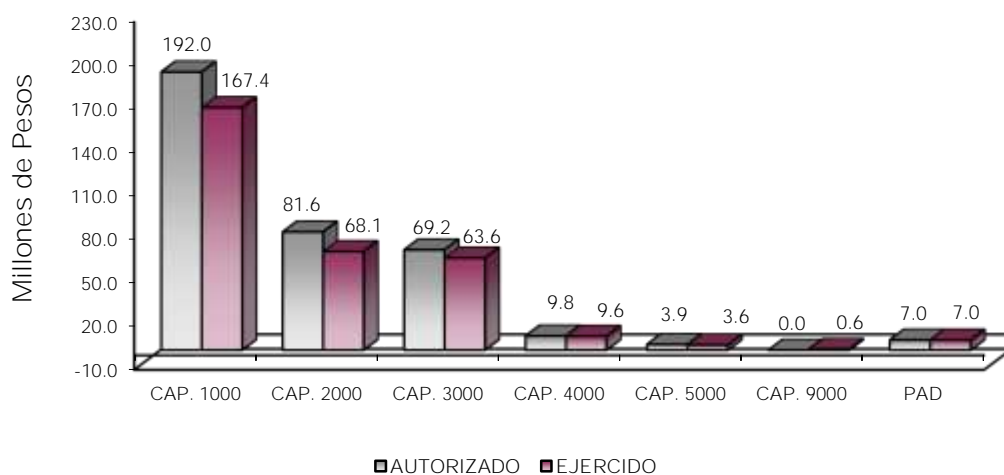

NOTAS AL PRESUPUESTO DE EGRESOS

EGRESOS

Se tuvo un presupuesto inicial de 379 millones 120.4 miles de pesos, teniendo ampliaciones y traspasos netos de menos por 15 millones 74.7 miles de pesos, con lo que se determinó un presupuesto modificado de 364 millones 45.7 miles de pesos, de los cuales se ejercieron 320 millones 56.5 miles de pesos, teniendo un subejercido de 43 millones 989.2 miles de pesos, lo que representó el 12.1 por ciento menos respecto al monto autorizado.

SERVICIOS PERSONALES

El presupuesto autorizado inicial de este capítulo fue de 217 millones 924.9 miles de pesos, teniendo ampliaciones y traspasos netos de menos por 25 millones 965.8 miles de pesos, con lo que se determinó un presupuesto modificado de 191 millones 959.1 miles de pesos, de los cuales se ejercieron 167 millones 429.8 miles de pesos, obteniendo un subejercicio de 24 millones 529.3 miles de pesos, equivalente al 12.8 por ciento, respecto del monto autorizado.

MATERIALES Y SUMINISTROS

El presupuesto autorizado inicial de este capítulo fue de 59 millones 387.9 miles de pesos, teniendo ampliaciones y traspasos netos de más por 22 millones 254.8 miles de pesos, con lo que se determinó un presupuesto modificado de 81 millones 642.7 miles de pesos, de los cuales se ejercieron 68 millones 96.5 miles de pesos, obteniendo un subejercicio de 13 millones 546.2 miles de pesos, equivalente al 16.6 por ciento, respecto del monto autorizado.

SERVICIOS GENERALES

El presupuesto autorizado inicial de este capítulo fue de 82 millones 318.9 miles de pesos, teniendo ampliaciones y traspasos netos de menos por 13 millones 167.4 miles de pesos, con lo que se determinó un presupuesto modificado de 69 millones 151.5 miles de pesos, el importe ejercido fue de 63 millones 642.9 miles de pesos, obteniendo un subejercicio de 5 millones 508.6 miles de pesos, equivalente al 8 por ciento, respecto del monto autorizado.

TRANSFERENCIAS, ASIGNACIONES, SUBSIDIOS Y OTRAS AYUDAS

El presupuesto autorizado inicial de este capítulo fue de 7 millones 132.5 miles de pesos, teniendo ampliaciones y traspasos netos de más por 2 millones 617.5 miles de pesos, con lo que se determinó un presupuesto modificado de 9 millones 750 mil pesos, el importe ejercido fue de 9 millones 641.5 miles de pesos, obteniendo un subejercicio de 108.5 miles de pesos, equivalente al 1.1 por ciento, respecto del monto autorizado.

BIENES MUEBLES, INMUEBLES E INTANGIBLES

El presupuesto autorizado inicial de este capítulo fue 5 millones 356.2 miles de pesos, teniendo ampliaciones y traspasos netos de menos por 1 millón 417.1 miles de pesos, con lo que se determinó un presupuesto modificado de 3 millones 939.1 miles de pesos, el importe ejercido fue de 3 millones 642.5 miles de pesos, obteniendo un subejercicio de 296.6 miles de pesos, equivalente al 7.5 por ciento, respecto del monto autorizado.

DEUDA PÚBLICA

Se autorizó una ampliación para el pago de pasivos derivados de erogaciones devengadas y pendientes de ejercicios anteriores por 603.3 miles de pesos, los cuales se ejercieron en su totalidad.

PROGRAMA DE ACCIONES PARA EL DESARROLLO (PAD)

El presupuesto autorizado para este rubro fue de 7 millones de pesos, los cuales se ejercieron en su totalidad.

CUENTA PÚBLICA DEL GOBIERNO, ORGANISMOS AUXILIARES Y AUTÓNOMOS DEL ESTADO DE MÉXICO 2022

INFORMACIÓN PRESUPUESTAL

Universidad Mexiquense de Seguridad
EGRESOS POR OBJETO DEL GASTO
(Miles de Pesos)

| CAPÍTULO Y OBJETO DEL GASTO | PRESUPUESTO 2022 | | | | TOTAL AUTORIZADO | EJERCIDO | VARIACIÓN |
|---|------------------|------------------|----------------------------------|----------------------------------|---------------------|------------------|-----------------|
| | AUTORIZADO | ASIGNADO | ASIGNACIONES Y/O AMPLIACIONES | REDUCCIONES Y/O DISMINUCIONES | | | |
| SERVICIOS PERSONALES | 206,706.1 | 217,924.9 | 19,895.9 | 45,861.7 | 191,969.1 | 167,429.8 | 24,529.3 |
| Sueldo Base | 57,134.9 | 68,354.7 | 3,112.4 | 3,438.2 | 68,028.9 | 61,963.3 | 6,065.6 |
| Prima por Años de Servicio | 2,642.7 | 2,642.7 | 468.1 | 3.6 | 3,107.2 | 2,876.9 | 230.3 |
| Prima de Antigüedad | 946.3 | 946.3 | 906.9 | 1,046.3 | 806.9 | 406.9 | 400.0 |
| Prima Adicional por Permanencia en el Servicio | 102.0 | 102.0 | 65.0 | 40.3 | 126.7 | 36.8 | 89.9 |
| Prima Vacacional | 3,952.1 | 3,952.1 | 691.6 | 478.0 | 4,165.7 | 4,080.6 | 85.1 |
| Aguinaldo | 9,575.4 | 9,575.4 | 1,441.8 | .2 | 11,017.0 | 10,266.1 | 750.9 |
| Vacaciones no Disfrutadas por Finiquito | 52.4 | 52.4 | | 34.9 | 17.5 | | 17.5 |
| Compensación por Servicio Profesional | 3,611.8 | 3,611.8 | 51.4 | 3,579.7 | 83.5 | 51.4 | 32.1 |
| Compensación por Retabulación | 13,697.5 | 13,697.5 | 1,770.6 | 100.1 | 15,368.0 | 14,178.2 | 1,189.8 |
| Gratificación | 29,003.1 | 29,003.1 | 4,205.4 | 1,637.6 | 31,570.9 | 29,096.5 | 2,474.4 |
| Gratificación por Convenio | 5,427.6 | 5,427.6 | 658.7 | 1,144.4 | 4,941.9 | 4,568.6 | 373.3 |
| Gratificación por Productividad | 1,221.5 | 1,221.5 | 125.0 | 50.2 | 1,296.3 | 1,133.8 | 162.5 |
| Estudios Superiores | 2,712.2 | 2,712.2 | | 2,062.8 | 649.4 | 192.1 | 457.3 |
| Aportaciones de Servicio de Salud | 21,185.0 | 21,185.0 | 407.6 | 10,417.1 | 11,175.5 | 9,355.8 | 1,819.7 |
| Aportaciones al Sistema Solidario de Reparto | 17,897.0 | 17,897.0 | .5 | 9,865.2 | 8,032.3 | 6,942.0 | 1,090.3 |
| Aportaciones del Sistema de Capitalización Individual | 4,323.6 | 4,323.6 | | 2,749.9 | 1,573.7 | 1,069.1 | 504.6 |
| Aportaciones para Financiar los Gastos Generales de Administración del ISSEMyM | 1,526.4 | 1,526.4 | .1 | 552.9 | 973.6 | 841.0 | 132.6 |
| Aportaciones para Riesgo de Trabajo | 2,060.3 | 2,060.3 | 2,256.8 | 3.2 | 4,313.9 | 3,999.6 | 314.3 |
| Seguros y Fianzas | 1,163.6 | 1,163.6 | 286.5 | | 1,450.1 | 1,450.1 | |
| Cuotas para Fondo de Retiro | 1,566.7 | 1,566.7 | 67.7 | 1.7 | 1,632.7 | 1,510.8 | 121.9 |
| Seguro de Separación Individualizado | 888.3 | 888.3 | 102.7 | .8 | 990.2 | 915.1 | 75.1 |
| Liquidaciones por Indemnizaciones, por Sueldos y Salarios Caídos | 8,732.6 | 8,732.6 | | 5,572.1 | 3,160.5 | | 3,160.5 |
| Prima por Jubilación | 1,314.4 | 1,314.4 | 120.0 | 758.3 | 676.1 | 238.0 | 438.1 |
| Becas para Hijos de Trabajadores Sindicalizados | 185.6 | 185.6 | | 185.6 | | 164.8 | 20.8 |
| Días Cívicos y Económicos | 461.3 | 461.3 | 890.4 | 40.5 | 1,311.2 | 420.7 | 890.5 |
| Día del Maestro y del Servidor Público | 868.8 | 868.8 | | 868.8 | | 860.0 | 8.8 |
| Otros Gastos Derivados de Convenio | 6,654.8 | 6,654.8 | 178.3 | 736.0 | 6,097.1 | 3,503.6 | 2,593.5 |
| Despensa | 6,357.8 | 6,357.8 | 449.7 | 132.4 | 6,675.1 | 6,104.4 | 570.7 |
| Reconocimiento a Servidores Públicos | | | 43.8 | | 43.8 | | 43.8 |
| Estímulos por Puntualidad y Asistencia | 1,439.4 | 1,439.4 | 1,115.8 | 1,415.3 | 1,139.9 | 680.6 | 459.3 |
| Recompensas | | | 479.2 | | 479.2 | | 479.2 |
| MATERIALES Y SUMINISTROS | 59,127.0 | 59,387.9 | 43,347.0 | 21,092.2 | 81,642.7 | 68,096.6 | 13,546.2 |
| Materiales y Útiles de Oficina | 1,631.6 | 1,892.5 | 808.2 | 924.5 | 1,776.2 | 1,582.1 | 194.1 |
| Enseres de Oficina | 959.8 | 959.8 | 215.0 | 479.3 | 695.5 | 684.8 | 10.7 |
| Material y Útiles de Imprenta y Reproducción | 36.0 | 36.0 | | 26.2 | 9.8 | 2.8 | 7.0 |
| Material de Foto, Cine y Grabación | 24.0 | 24.0 | | 18.0 | 6.0 | | 6.0 |
| Material Estadístico y Geográfico | 24.0 | 24.0 | | 17.5 | 6.5 | 6 | 5.9 |
| Materiales y Útiles para el Procesamiento en Equipos y Bienes Informáticos | 2,012.4 | 2,012.4 | 1,258.2 | 681.2 | 2,589.4 | 2,483.6 | 105.8 |
| Material de Información | 1,259.4 | 1,259.4 | 1,532.8 | 486.2 | 2,306.0 | 2,267.1 | 38.9 |
| Material y Enseres de Limpieza | 1,487.8 | 1,487.8 | 128.8 | 898.3 | 718.3 | 700.3 | 18.0 |
| Material Didáctico | 424.2 | 424.2 | 183.5 | 383.9 | 223.8 | 204.8 | 19.0 |
| Material para Identificación y Registro | 60.0 | 60.0 | | 45.0 | 15.0 | | 15.0 |
| Productos Alimenticios para Personas | 16,372.3 | 16,372.3 | 30,473.0 | 741.6 | 46,103.7 | 34,750.2 | 11,353.5 |
| Utensilios para el Servicio de Alimentación | 1,060.1 | 1,060.1 | | 824.7 | 235.4 | | 235.4 |
| Materias Primas y Materiales de Producción | 36.0 | 36.0 | 51.8 | 27.0 | 60.8 | 57.8 | 3.0 |
| Productos de Cuero, Piel, Plástico y Hule Adquiridos como Materia Prima | 66.0 | 66.0 | .1 | 39.6 | 26.5 | 18.7 | 7.8 |
| Material Eléctrico y Electrónico | 8,157.6 | 8,157.6 | 1,360.0 | 4,579.5 | 4,938.1 | 4,749.8 | 188.3 |
| Materiales Complementarios | 1,726.8 | 1,726.8 | 340.3 | 1,148.1 | 919.0 | 819.3 | 99.7 |
| Material de Señalización | 150.0 | 150.0 | | 112.9 | 37.1 | 27.6 | 9.5 |
| Árboles y Plantas de Ornato | 205.2 | 205.2 | | 161.3 | 43.9 | 17.8 | 26.1 |
| Materiales de Construcción | 3,073.4 | 3,073.4 | 1,106.6 | 992.7 | 3,187.3 | 3,160.9 | 26.4 |
| Estructuras y Manufacturas para Todo Tipo de Construcción | 245.8 | 245.8 | 774.1 | 60.0 | 959.9 | 944.9 | 15.0 |
| Sustancias Químicas | 48.0 | 48.0 | | 30.4 | 17.6 | 1.6 | 16.0 |
| Medicinas y Productos Farmacéuticos | 171.0 | 171.0 | 61.6 | 29.7 | 202.9 | 151.4 | 51.5 |
| Materiales, Accesorios y Suministros Médicos | 222.0 | 222.0 | 591.4 | 65.1 | 748.3 | 730.2 | 18.1 |
| Materiales, Accesorios y Suministros de Laboratorio | 970.3 | 970.3 | 479.8 | 147.2 | 1,302.9 | 1,180.7 | 122.2 |
| Combustibles, Lubrificantes y Aditivos | 3,800.7 | 3,800.7 | | 595.2 | 3,205.5 | 2,317.1 | 888.4 |
| Vestuario y Uniformes | 1,347.5 | 1,347.5 | 1,162.5 | 209.4 | 2,300.6 | | 2,300.6 |
| Prendas de Seguridad y Protección Personal | 611.7 | 611.7 | 143.1 | 523.7 | 231.1 | 214.1 | 17.0 |
| Artículos Deportivos | 316.0 | 316.0 | 516.1 | 258.2 | 573.9 | 556.1 | 17.8 |
| Blancos y Otros Productos Textiles | 1,087.3 | 1,087.3 | 704.4 | 895.4 | 896.3 | 891.5 | 4.8 |
| Prendas de Protección | 8,310.9 | 8,310.9 | | 4,018.1 | 4,292.8 | 4,263.0 | 29.8 |
| Refacciones, Accesorios y Herramientas | 903.7 | 903.7 | 8.1 | 676.7 | 235.1 | 206.6 | 28.5 |
| Refacciones y Accesorios Menores de Edificios | 166.8 | 166.8 | 210.1 | 34.2 | 342.7 | 301.2 | 41.5 |
| Refacciones y Accesorios para Equipo de Computo | 1,075.8 | 1,075.8 | 908.0 | 375.1 | 1,608.7 | 1,554.5 | 54.2 |
| Refacciones y Accesorios Menores de Equipo e Instrumental Médico y de Laboratorio | | | 6.7 | | 6.7 | | 6.7 |
| Refacciones y Accesorios Menores para Equipo de Transporte | 385.2 | 385.2 | 86.1 | 173.0 | 298.3 | 255.9 | 42.4 |
| Artículos para la Extinción de Incendios | 315.0 | 315.0 | 7.4 | 282.2 | 40.2 | 28.3 | 11.9 |
| Refacciones y Accesorios Menores de Maquinaria y Otros Equipos | 150.0 | 150.0 | | 106.1 | 43.9 | 14.9 | 29.0 |
| Medidores de Agua | | | | | | | |
| Otros Enseres | 232.7 | 232.7 | 229.3 | 25.0 | 437.0 | 421.8 | 15.2 |
| SERVICIOS GENERALES | 81,795.3 | 82,318.9 | 17,665.1 | 30,832.5 | 69,151.5 | 63,642.9 | 5,508.6 |
| Servicio de Energía Eléctrica | 856.1 | 1,379.7 | 238.2 | .2 | 1,617.7 | 1,399.1 | 218.6 |
| Gas | 1,300.6 | 1,300.6 | 149.1 | 43.4 | 1,406.3 | 1,277.3 | 129.0 |
| Servicio de Agua | 720.0 | 720.0 | 193.4 | | 913.4 | 913.4 | |
| Servicio de Telefonía Convencional | 351.5 | 351.5 | 6.3 | 24.7 | 333.1 | 178.0 | 155.1 |
| Servicios de Radiocalización y Telecomunicación | | | 3.0 | 3.0 | | | |
| Servicios de Acceso a Internet | 651.9 | 651.9 | 164.6 | | 816.5 | 697.0 | 119.5 |

U M S

| CAPÍTULO Y OBJETO DEL GASTO | P R E S U P U E S T O 2 0 2 2 | | | | | | |
|---|-------------------------------|------------------|-------------------------------|-------------------------------|------------------|------------------|-----------------|
| | AUTORIZADO | ASIGNADO | ASIGNACIONES Y/O AMPLIACIONES | REDUCCIONES Y/O DISMINUCIONES | TOTAL AUTORIZADO | EJERCIDO | VARIACIÓN |
| Servicio Postal y Telegráfico | 13.2 | 13.2 | | 8.6 | 4.6 | 4.6 | |
| Arrendamiento de Equipo y Bienes Informáticos | 29.8 | 29.8 | 309.7 | | 339.5 | 339.5 | |
| Arrendamiento de Maquinaria y Equipo | 8.5 | 8.5 | | | 8.5 | | 8.5 |
| Arrendamiento de Activos Intangibles | | | 272.8 | | 272.8 | 272.8 | |
| Arrendamiento de Equipo para el Suministro de Sustancias Químicas y Productos Químicos | 177.2 | 177.2 | 462.3 | 79.1 | 560.4 | 560.4 | |
| Aseorías Asociadas a Convenios o Acuerdos | 250.6 | 250.6 | 127.6 | 240.9 | 137.3 | 127.6 | 9.7 |
| Servicios Informáticos | 2,012.3 | 2,012.3 | 35.9 | 2,018.2 | 30.0 | | 30.0 |
| Capacitación | 41,308.6 | 41,308.6 | | 21,338.7 | 19,969.9 | 16,070.3 | 3,899.6 |
| Servicios de Apoyo Administrativo y Fotocopiado | 525.7 | 525.7 | 198.9 | | 724.6 | 718.6 | 6.0 |
| Impresiones de Documentos Oficiales para la Prestación de Servicios Públicos, Identificación, Formatos Administrativos y Fiscal | 646.6 | 646.6 | 121.1 | 427.7 | 340.0 | 311.7 | 28.3 |
| Servicios de Impresión de Documentos Oficiales | | | 410.9 | | 410.9 | 410.9 | |
| Servicios de Vigilancia | 780.0 | 780.0 | | 720.2 | 59.8 | | 59.8 |
| Servicios Profesionales | | | 6,349.7 | | 6,349.7 | 6,349.7 | |
| Servicios Bancarios y Financieros | 33.0 | 33.0 | | 19.6 | 13.4 | 1.3 | 12.1 |
| Seguros y Fianzas | 2,300.0 | 2,300.0 | 211.7 | | 2,511.7 | 2,511.7 | |
| Fletes y Maniobras | 29.9 | 29.9 | 8.3 | | 38.2 | 20.8 | 17.4 |
| Reparación y Mantenimiento de Inmuebles | 2,256.4 | 2,256.4 | | 2,082.4 | 174.0 | | 174.0 |
| Reparación, Mantenimiento e Instalación de Mobiliario y Equipo de Oficina | 456.2 | 456.2 | | 407.3 | 48.9 | 15.2 | 33.7 |
| Reparación, Instalación y Mantenimiento de Bienes Informáticos Microfilmación y Tecnologías de la Información | 355.9 | 355.9 | | 316.2 | 39.7 | 27.7 | 12.0 |
| Reparación y Mantenimiento de Vehículos Terrestres, Aéreos y Lacustres | 1,576.0 | 1,576.0 | 2,145.6 | 1,138.5 | 2,583.1 | 2,578.3 | 4.8 |
| Reparación y Mantenimiento de Equipos de Seguridad y Defensa | 337.5 | 337.5 | | 337.5 | | | |
| Reparación, Instalación y Mantenimiento de Maquinaria, Equipo Instrumental y Diversos | 614.9 | 614.9 | 225.3 | 322.6 | 517.6 | 517.6 | |
| Servicios de Lavandería, Limpieza e Higiene | 16,175.4 | 16,175.4 | 4,821.8 | | 20,997.2 | 20,997.2 | |
| Servicios de Fumigación | 1,740.0 | 1,740.0 | | | 1,740.0 | 1,726.9 | 13.1 |
| Publicaciones Oficiales y de Información en General para Difusión | 679.6 | 679.6 | | 539.8 | 139.8 | 62.4 | 77.4 |
| Servicios de Fotografía | 15.0 | 15.0 | | 12.5 | 2.5 | | 2.5 |
| Gastos de Traslado por Vía Terrestre | | | 2.5 | | 2.5 | 2.5 | |
| Viaáticos en el País | 15.7 | 15.7 | 1.1 | 10.4 | 6.4 | 6.4 | |
| Otros Servicios de Traslado y Hospedaje | 149.3 | 149.3 | 45.2 | | 194.5 | 165.6 | 28.9 |
| Otros Impuestos y Derechos | 285.1 | 285.1 | 412.5 | | 697.6 | 654.1 | 43.5 |
| Impuesto sobre Erogaciones por Remuneraciones al Trabajo Personal | 4,050.6 | 4,050.6 | 678.7 | 14.2 | 4,715.1 | 4,374.5 | 340.6 |
| Gastos de Servicios Menores | 302.8 | 302.8 | 49.1 | 56.5 | 295.4 | 210.9 | 84.5 |
| Subcontratación de Servicios con Terceros | 789.4 | 789.4 | 19.8 | 670.3 | 138.9 | 138.9 | .0 |
| TRANSFERENCIAS, ASIGNACIONES, SUBSIDIOS Y OTRAS AYUDAS | 7,132.5 | 7,132.5 | 3,137.6 | 520.1 | 9,750.0 | 9,641.5 | 108.5 |
| Gastos Relacionados con Actividades Culturales, Deportivas y de Ayuda Extraordinaria | 7,132.5 | 7,132.5 | 3,137.6 | 520.1 | 9,750.0 | 9,641.5 | 108.5 |
| BIENES MUEBLES, INMUEBLES E INTANGIBLES | 5,356.1 | 5,356.2 | 3,708.6 | 5,125.7 | 3,939.1 | 3,642.5 | 296.6 |
| Muebles y Enseres | 997.7 | 997.8 | 576.1 | 781.1 | 792.8 | 664.6 | 128.2 |
| Muebles, Excepto de Oficina y Estantería | | | 1,018.2 | | 1,018.2 | 1,018.2 | |
| Bienes Informáticos | 889.3 | 889.3 | 1,070.0 | 875.5 | 1,083.8 | 1,083.8 | |
| Otros Bienes Muebles | 1,212.7 | 1,212.7 | | 1,212.7 | | | |
| Otros Equipos Eléctricos y Electrónicos de Oficina | 644.2 | 644.2 | | 644.2 | | | |
| Otro Equipo Educativo y Recreativo | 1,053.3 | 1,053.3 | 260.0 | 1,053.3 | 260.0 | 145.4 | 114.6 |
| Equipo Médico y de Laboratorio | 432.0 | 432.0 | | 432.0 | | | |
| Maquinaria y Equipo Industrial | 35.9 | 35.9 | 740.0 | 35.9 | 740.0 | 686.2 | 53.8 |
| Sistemas de Aire Acondicionado, Calefacción y de Refrigeración Industrial y Comercial | 4.5 | 4.5 | | 4.5 | | | |
| Herramientas Maquinaria Herramienta y Equipo | 31.5 | 31.5 | | 31.5 | | | |
| Maquinaria y Equipo Diverso | 39.5 | 39.5 | | 39.5 | | | |
| Software | 15.5 | 15.5 | 44.3 | 15.5 | 44.3 | 44.3 | |
| DEUDA PÚBLICA | | | 603.3 | | 603.3 | 603.3 | |
| Por el Ejercicio Inmediato Anterior | | | 603.3 | | 603.3 | 603.3 | |
| Por Ejercicios Anteriores | | | | | | | |
| SUBTOTAL | 360,116.0 | 372,120.4 | 88,357.5 | 103,432.2 | 357,045.7 | 313,056.5 | 43,989.2 |
| INVERSIÓN PÚBLICA | 7,000.0 | 7,000.0 | | | 7,000.0 | 7,000.0 | |
| Programa de Acciones para el Desarrollo (PAD) | 7,000.0 | 7,000.0 | | | 7,000.0 | 7,000.0 | |
| T O T A L | 367,116.0 | 379,120.4 | 88,357.5 | 103,432.2 | 364,045.7 | 320,056.5 | 43,989.2 |

INFORMACIÓN PROGRAMÁTICA

Universidad Mexiquense de Seguridad
Gasto por Categoría Programática
Del 1 de Enero al 31 de Diciembre de 2022
(Miles de Pesos)

| Concepto | Egresos | | | | | Subejercicio 6=(3 - 4) |
|--|------------------|--------------------------------|------------------|------------------|------------------|---------------------------|
| | Aprobado | Ampliaciones/ (Reducciones) | Modificado | Devengado | Pagado | |
| | 1 | 2 | 3=(1 + 2) | 4 | 5 | |
| Programas | 379,120.4 | -15,678.0 | 363,442.4 | 319,453.2 | 319,453.2 | 43,989.2 |
| Subsidios: Sector Social y Privado o Entidades Federativas y Municipios | - | 0.0 | - | - | - | - |
| Sujetos a Reglas de Operación | | | - | | | - |
| Otros Subsidios | | | - | | | - |
| Desempeño de las Funciones | 379,120.4 | -15,678.0 | 363,442.4 | 319,453.2 | 319,453.2 | 43,989.2 |
| Prestación de Servicios Públicos | | | - | | | - |
| Provisión de Bienes Públicos | 379,120.4 | -15,678.0 | 363,442.4 | 319,453.2 | 319,453.2 | 43,989.2 |
| Planeación, Seguimiento y Evaluación de Políticas Públicas | | | - | | | - |
| Promoción y Fomento | | | - | | | - |
| Regulación y Supervisión | | | - | | | - |
| Funciones de las Fuerzas Armadas (Únicamente Gobierno Federal) | | | - | | | - |
| Específicos | | | - | | | - |
| Proyectos de Inversión | | | - | | | - |
| Administrativos y de Apoyo | - | 0.0 | - | - | - | - |
| Apoyo al Proceso Presupuestario y para Mejorar la Eficiencia Institucional | | | - | | | - |
| Apoyo a la Función Pública y al Mejoramiento de la Gestión | | | - | | | - |
| Operaciones Ajenas | | | - | | | - |
| Compromisos | - | 0.0 | - | - | - | - |
| Obligaciones de Cumplimiento de Resolución Jurisdiccional | | | - | | | - |
| Desastres Naturales | | | - | | | - |
| Obligaciones | - | 0.0 | - | - | - | - |
| Pensiones y Jubilaciones | | | - | | | - |
| Aportaciones a la Seguridad Social | | | - | | | - |
| Aportaciones a Fondos de Estabilización | | | - | | | - |
| Aportaciones a Fondos de Inversión y Reestructura de Pensiones | | | - | | | - |
| Programa de Gasto Federalizado (Gobierno Federal) | - | 0.0 | - | - | - | - |
| Gasto Federalizado | | | - | | | - |
| Participaciones a Entidades Federativas y Municipios | | | - | | | - |
| Costo Financiero, Deuda o Apoyos a Deudores y Ahorradores de la Banca | | | - | | | - |
| Adeudos de Ejercicios Fiscales Anteriores | | 603.3 | 603.3 | 603.3 | 603.3 | 0.0 |
| Total del Gasto | 379,120.4 | -15,074.7 | 364,045.7 | 320,056.5 | 320,056.5 | 43,989.2 |

El Plan de Desarrollo del Estado de México 2017-2023, es un instrumento prospectivo con una visión hacia 2030. En él se concentran las bases para la elaboración de los programas sectoriales, especiales y regionales que delinearán de manera más puntual y detallada los pasos para el cumplimiento de los objetivos establecidos, así como los planes específicos de inversión que permitirán realizar la proyección de los recursos financieros. Este esfuerzo colectivo plasma los retos y desafíos de la agenda gubernamental con un profundo sentido de responsabilidad y con el compromiso de lograr un desarrollo democrático.

PILAR SEGURIDAD

Transformación de la Policía y el Sistema de Justicia. La seguridad pública se ha convertido en una exigencia social y centro de debate. Se reconoce que es un derecho humano de todos y cada uno de los habitantes de este país (mujeres, hombres, adolescentes, niñas y niños) y se asume que es obligación y deber del Estado proporcionarla. Está depositada en una serie de estructuras, a las que delega funciones con la finalidad de salvaguardar la integridad y derechos de las personas, así como de preservar la libertad, el orden y la paz social. Diagnóstico: Seguridad con visión ciudadana.

GOBIERNO CAPAZ Y RESPONSABLE

El reto de los gobiernos actuales versa sobre la eficacia en solucionar los problemas endémicos que aquejan a las sociedades modernas y uno de los mayores retos es hacerlo con apego al Estado de Derecho, ya que éste aporta las normas y los valores fundamentales que rigen la convivencia social, así como los derechos y obligaciones de los actores sociales y políticos.

| Universidad Mexiquense de Seguridad | | | | | | | | |
|---------------------------------------|------------------|------------------|-------------------------------|-------------------------------|------------------|------------------|-----------------|-------------|
| EGRESOS POR PILAR Y/O EJE TRANSVERSAL | | | | | | | | |
| (Miles de Pesos) | | | | | | | | |
| PILAR Y/O EJE TRANSVERSAL | AUTORIZADO | ASIGNADO | PRESUPUESTO 2022 | | TOTAL AUTORIZADO | EJERCIDO | VARIACIÓN | |
| | | | ASIGNACIONES Y/O AMPLIACIONES | REDUCCIONES Y/O DISMINUCIONES | | | IMPORTE | % |
| Gobierno Capaz y Responsable | 2,799.3 | 2,799.3 | | 137.1 | 2,662.2 | 1,182.9 | 1,479.3 | 55.6 |
| Seguridad | 364,316.7 | 376,321.1 | 87,754.2 | 103,295.1 | 360,780.2 | 318,270.3 | 42,509.9 | 11.8 |
| Gobierno Capaz y Responsable | | | 603.3 | | 603.3 | 603.3 | | |
| T O T A L | 367,116.0 | 379,120.4 | 88,357.5 | 103,432.2 | 364,045.7 | 320,056.5 | 43,989.2 | 12.1 |

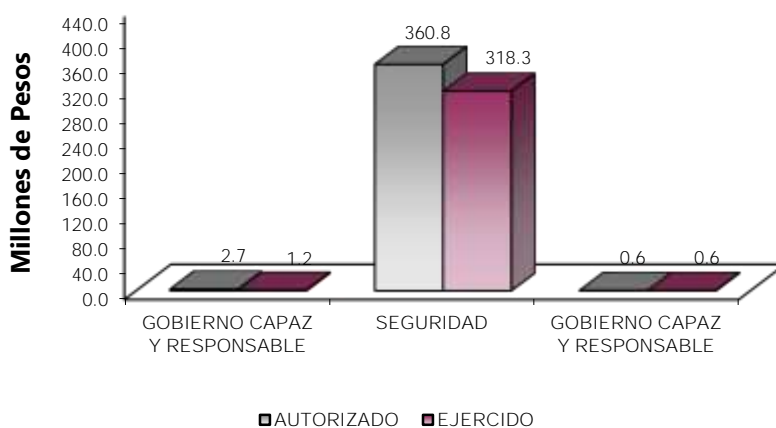

FINALIDAD

DESARROLLO SOCIAL

La Universidad Mexiquense de Seguridad tiene como objetivo: Incrementar los recursos de la seguridad pública y la procuración de justicia en capacitación, tecnología, mejores salarios y prevención; Impulsar la formación de una nueva policía con preparación superior, a efecto de consolidar el concepto de desarrollo policial establecido en la Ley de Seguridad del Estado de México; Orientar la formación, la capacitación y el desarrollo del personal a cargo de la seguridad y procuración de justicia; Profesionalizar a los servidores públicos mediante la detección de necesidades de capacitación y la aplicación de planes y programas de formación y adiestramiento, considerando el perfil del personal a cargo de la seguridad y la procuración de justicia.

| Universidad Mexiquense de Seguridad EGRESOS POR PROGRAMA (Miles de Pesos) | | | | | | | | |
|---|------------------|-----------------------|---|----------------------------------|---------------------|------------------|-----------------|-------------|
| PROGRAMA | AUTORIZADO | P R E S U P U E S T O | | REDUCCIONES Y/O DISMINUCIONES | TOTAL AUTORIZADO | EJERCIDO | VARIACIÓN | |
| | | ASIGNADO | 2 0 2 2 ASIGNACIONES Y/O AMPLIACIONES | | | | IMPORTE | % |
| Desarrollo de la Función Pública y Ética en el Servicio Público | 2,799.3 | 2,799.3 | | 137.1 | 2,662.2 | 1,182.9 | 1,479.3 | 55.6 |
| Seguridad Pública | 364,316.7 | 376,321.1 | 87,784.2 | 103,295.1 | 360,780.2 | 318,270.3 | 42,509.9 | 11.8 |
| Previsiones para el Pago de Adeudos de Ejercicios Fiscales Anteriores | | | 603.3 | | 603.3 | 603.3 | | |
| TOTAL | 367,116.0 | 379,120.4 | 88,387.5 | 103,432.2 | 364,045.7 | 320,056.5 | 43,989.2 | 12.1 |

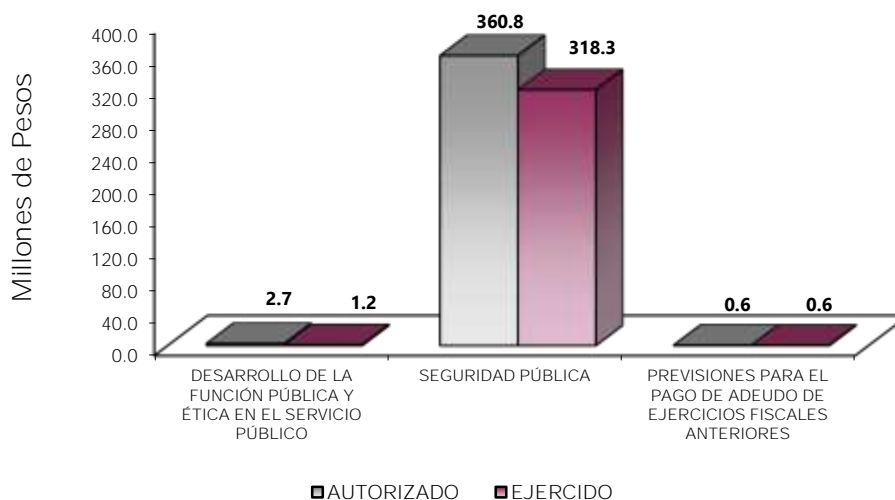

AVANCE OPERATIVO-PROGRAMÁTICO Y PRESUPUESTAL

METAS PROGRAMADAS Y ALCANZADAS

GOBIERNO

GOBIERNO CAPAZ Y RESPONSABLE

01030401 DESARROLLO DE LA FUNCIÓN PÚBLICA ÉTICA EN EL SERVICIO PÚBLICO

010304010101 FISCALIZACIÓN CONTROL Y EVALUACIÓN INTERNA DE LA GESTIÓN PÚBLICA

Realizar auditorías, con el propósito de verificar el cumplimiento del Marco Normativo que regula el Funcionamiento de las Dependencias y Organismos Auxiliares del Ejecutivo Estatal y los Ayuntamientos.

En el ejercicio 2022, la contraloría interna realizó 5 auditorías a las diferentes áreas a fin de verificar que las actividades sustantivas de la Universidad se realicen con calidad, eficacia y eficiencia, atendiendo la normatividad interna y externa vigente para su operación, alcanzando la meta anual programada.

Participación del Órgano Interno de Control en Reuniones que por Mandato Legal o Disposición Administrativa así lo Requiera.

Se participó en 41 reuniones de las 39 programadas, debido a que 2 reuniones se realizaron de manera extraordinaria; logrando un 105.1 por ciento de la meta anual programada.

Inspeccionar las Funciones de los Servidores Públicos, a Fin de Verificar que el Desempeño de Quien lo Ejerce sea Apegado al Marco Jurídico Vigente que Rige su Actuación y Evitar Actos que Dañen al Erario Estatal.

Se realizaron 32 inspecciones, a fin de verificar que el desempeño de quien lo ejerce este apegado al marco jurídico vigente, logrando la meta anual programada.

Participar en Testificaciones, con el Propósito de Asegurarse que los Actos Administrativos se Realicen Conforme a la Normatividad Vigente.

Se llevaron a cabo 6 testificaciones de las 6 que se tenían programadas; ya que esta meta depende de las solicitudes que realicen las Unidades Administrativas de este Organismo, para llevar a cabo actos de entrega recepción.

Acompañar en la Atención de Auditorías Practicadas por los Entes Fiscalizadores Externos.

Durante el ejercicio 2022, se realizaron 2 acciones a fin de acompañar en la atención de auditorías realizadas por entes fiscalizadores externos.

Atender Acciones Derivadas de la Fiscalización Realizada por Entes Fiscalizadores Externos.

En el ejercicio 2022, se llevaron a cabo 3 acciones, con la finalidad de atender actos derivados de la fiscalización realizada por entes fiscalizadores externos.

Atender Observaciones y Acciones de Mejora Determinadas con Motivo de los Actos de Fiscalización Realizados por la Dirección General u Órgano Interno de Control

Durante el ejercicio 2022, se realizaron 4 acciones, con el fin de atender las observaciones y acciones de mejora determinadas por los actos de fiscalización realizados.

SOCIEDAD PROTEGIDA

01070101 SEGURIDAD PÚBLICA

010701010103 FORMACIÓN PROFESIONAL ESPECIALIZADA PARA SERVIDORES PÚBLICOS DE INSTITUCIONES DE SEGURIDAD PÚBLICA.

Realizar Acciones en Materia de Igualdad de Género y Atención de Niños, Niñas y Adolescentes Dirigidas a los Elementos de las Instituciones de Seguridad Pública.

Durante el ejercicio 2022, la Universidad Mexiquense de Seguridad realizó 12 acciones en materia de igualdad de género, alcanzando la meta anual programada.

Impartir Cursos de Formación Inicial y/o Equivalente al Personal de las Instituciones de Seguridad Pública.

En lo que respecta a la instrucción que se otorga a los cuerpos de Seguridad del Estado de México y en busca de fortalecer la lucha contra la delincuencia y la impunidad, se realizaron 4 cursos de formación inicial.

Impartir Cursos de Formación Continua en Etapa de Actualización a Personal de las Instituciones de Seguridad Pública.

Los cursos impartidos en materia de Actualización, abarcaron temas como: Operativos policiales en el marco de atención y canalización de grupos vulnerables, Desaparición forzada de persona, Lineamientos y Servicios para la Atención a Víctimas; impartiendo 40 cursos, logrando la meta anual programada.

Impartir Cursos de Formación Continua en Etapa de Especialización a Personal de las Instituciones de Seguridad Pública.

Por su parte, los cursos de especialización manejaron los siguientes contenidos: Formación de grupos de reacción inmediata, Llenado de documentos policiales, Atención y canalización para víctimas de trata de personas, entre otros, impartiendo 20 cursos, logrando la meta anual programada.

Informar Sobre la Impartición de las Licenciaturas en Seguridad Ciudadana e Investigación Policial, en Investigación Científica del Delito y en Inteligencia Policial, para Desarrollar Conocimientos, Actitudes, Aptitudes, Habilidades y Métodos de Trabajo Policial.

Con la finalidad de profesionalizar a los integrantes de las instituciones de seguridad pública, durante el ejercicio 2022 se impartieron 2 programas semestrales de la Licenciatura en Seguridad Ciudadana e Investigación Policial; así como 3 programas cuatrimestrales de la Licenciatura Investigación Científica del Delito; lo que les ha permitido adquirir las competencias para cumplir con sus funciones, logrando la meta en un 100 por ciento.

Capacitar Mediante Conferencias al Personal de las Instituciones de Seguridad Pública en Materia de Derechos Humanos.

En materia de Derechos Humanos se impartieron 15 conferencias en los siguientes temas: Convivencia familiar basada en el respeto a los Derechos Humanos, Ley General de los derechos de las niñas, niños y adolescentes en el Estado de México y Sensibilización sobre Violencias que Inciden en Trata de Personas y Femicidios, alcanzando la meta anual programada.

Capacitar Mediante Conferencias al Personal de las Instituciones de Seguridad Pública en Materia de Sistema de Justicia Penal.

Con la finalidad de consolidar la reforma del Sistema Penal se llevaron a cabo 15 acciones en temas como: La función policial y su eficacia en los primeros actos de investigación, Proximidad Social y Vinculación con la Ciudadanía, Ética Policial y Responsabilidades, alcanzando la meta anual programada.

Impartir Diplomados al Personal de las Instituciones de Seguridad Pública, para el Desarrollo de Capacidades y Habilidades en Planeación, Dirección, Ejecución, Administración y Evaluación de la Seguridad Pública.

Con la finalidad de capacitar a mandos medios de las instituciones de seguridad pública se impartieron 3 diplomados para Mandos Medios en Alta Dirección, logrando la meta anual programada.

Realizar Foros en Materia de Seguridad Pública para Incrementar las Competencias Policiales.

La Universidad Mexiquense de Seguridad impulsa la formación de una nueva policía con preparación superior, a efecto de consolidar el concepto de desarrollo policial, realizó durante el ejercicio 2022, 4 foros en temas como: Inteligencia Policial (en línea), Seguridad con Perspectiva de Género en el Estado de México, entre otros.

Elaborar Informes Sobre el Avance del Proyecto para Implementar el Programa de Licenciaturas Ejecutivas, para el Personal de las Instituciones de Seguridad Pública del Estado.

Con la finalidad de profesionalizar a los integrantes de las instituciones de seguridad pública y procuración de justicia, la Universidad Mexiquense de Seguridad, se dio a la tarea de elaborar el proyecto de licenciaturas ejecutivas; así como las gestiones correspondientes para la validación de los mismos, con el objetivo de contar con elementos mejor preparados.

Impartir Cursos de Actualización y Especialización para Docentes e Instructores de la Universidad Mexiquense de Seguridad, a fin de Fortalecer los Procesos de Enseñanza - Aprendizaje, en Beneficio de los Integrantes de las Instituciones de Seguridad Pública.

La seguridad es un derecho fundamental, que se vincula directamente con la libertad y con la igualdad sustantiva; es por ello que, para garantizar una gestión de la seguridad adecuada a las demandas y necesidades reales, la Universidad Mexiquense de Seguridad, llevó a cabo 10 cursos de capacitación para la plantilla docente, a fin de que cuenten con los conocimientos adecuados para brindar la capacitación que requieren los integrantes de las instituciones de seguridad pública.

Realizar el Concurso de Tiro Policial Convocando a los Elementos Policiales de los 125 Municipios del Estado de México, a fin de Fortalecer sus Habilidades en el Uso Correcto de Armas de Fuego.

Durante el ejercicio 2022, se llevó a cabo en el Plantel de Formación y Actualización Toluca, el concurso de tiro, para desarrollar las habilidades de los integrantes de las instituciones de seguridad pública en el uso de armas de fuego.

Realizar el Certamen de Oratoria Policial, para Desarrollar Habilidades Lingüísticas de los Integrantes de las Instituciones de Seguridad Pública, que Permitan Mejorar su Desempeño en Audiencias y Juicios.

Durante el ejercicio 2022, se realizó el certamen de oratoria, con la finalidad de desarrollar las habilidades de los integrantes de las instituciones de seguridad pública en su intervención durante las audiencias de juicios orales, cumpliendo así con la meta establecida.

Realizar Acciones de Capacitación al Personal de las Instituciones de Seguridad Pública, en Materia de Sistema de Justicia Penal.

Durante el ejercicio 2022, se llevaron a cabo 20 acciones en materia de Sistema de Justicia Penal, entre las cuales se destacan: Justicia Penal para Adolescentes, Derechos Humanos con Perspectiva de Género, Actuación Policial para Atender a Víctimas de Trata de Personas, cumpliendo así la meta anual programada.

Impartir Sobre la Impartición del Programa Técnico Superior Universitario, para el Complemento de la Formación Inicial de los Elementos a Ingresar a la Secretaría de Seguridad de la Entidad.

Durante el ejercicio 2022, se impartieron dos programas de Técnico Superior Universitario con la finalidad de elevar el nivel académico de los elementos de seguridad pública, cumpliendo así con la meta al 100 por ciento.

Realizar el Certamen de Investigación en Materia de Seguridad Pública Dirigido a los Elementos de las Instituciones de Seguridad Pública.

Durante el ejercicio 2022, se realizaron dos certámenes de investigación en materia de seguridad pública, a fin de que los elementos de las instituciones de seguridad pública, plasmaran sus conocimientos y aptitudes en dichas investigaciones, dando cumplimiento a la meta al 100 por ciento.

Apoyar la Estancia Académica de Personal Externo en la Universidad Mexiquense de Seguridad, para el Diseño, Desarrollo, Cátedras y Presentación de Materias y Programas Novedosos en Temas de Seguridad.

Durante el ejercicio 2022, se otorgaron 4 becas para el diseño, desarrollo, cátedras y presentación de materias y programas novedosos en temas de Seguridad, a fin de mejorar los contenidos pedagógicos de docentes que integran la Universidad Mexiquense de Seguridad, cumpliendo así con la meta anual programada.

| Universidad Mexiquense de Seguridad Avance Operativo - Programático y Presupuestal ENERO - DICIEMBRE DE 2022 | | | | | | | | | | | | | | | | |
|--|-----|----|----|----|----|--|------------------|------------|-----------|--------------------------------------|------------------|-----------|------|--|--|--|
| FIN | FUN | SF | PP | SP | Pr | DESCRIPCIÓN | M E T A S | | | PRESUPUESTO 2022 (Miles de Pesos) | | | | | | |
| | | | | | | | UNIDAD DE MEDIDA | PROGRAMADO | ALCANZADO | AVANCE % | AUTORIZADO ANUAL | EJERCIDO | % | | | |
| | | | | | | GOBIERNO | | | | | | | | | | |
| | | | | | | GOBIERNO CAPAZ Y RESPONSABLE | | | | | | | | | | |
| | | | | | | DESARROLLO DE LA FUNCIÓN PÚBLICA Y ÉTICA EN EL SERVICIO PÚBLICO | | | | | | | | | | |
| 01 | 03 | 04 | 01 | 01 | 01 | FISCALIZACIÓN. CONTROL Y EVALUACIÓN INTERNA DE LA GESTIÓN PÚBLICA | | | | | 2,662.1 | 1,182.9 | 44.4 | | | |
| | | | | | | Realizar Auditorias, con el Propósito de Verificar el Cumplimiento del Marco Normativo que Regula el Funcionamiento de las Dependencias y Organismos Auxiliares del Ejecutivo Estatal y los Ayuntamientos | Auditoria | 5 | 5 | 100 | | | | | | |
| | | | | | | Participación del Órgano Interno de Control en Reuniones de por Mandato Legal o Disposición Administrativa así lo Requiera | Reunión | 39 | 41 | 105 | | | | | | |
| | | | | | | Inspeccionar las Funciones de los Servidores Públicos, a fin de Verificar que el Desempeño de Quien lo Ejerce sea Apegado al Marco Jurídico Vigente que rige su Actuación y Evitar Actos que Dañen al Erario Estatal | Inspección | 34 | 34 | 100 | | | | | | |
| | | | | | | Participar en Testificaciones con el Propósito de Asegurarse que los Actos Administrativos se Realicen Conforme a la Normatividad Vigente | Testificación | 12 | 11 | 92 | | | | | | |
| | | | | | | Realizar Evaluaciones para Determinar el Grado de Eficacia y Eficiencia en los Procesos, así como en el Desempeño Institucional de las Dependencias y Organismos Auxiliares del Ejecutivo Estatal | Evaluación | 1 | 1 | 100 | | | | | | |
| | | | | | | Acompañar en la Atención de Auditorias Practicadas por los Entes Fiscalizadores Externos. | Acción | 2 | 2 | 100 | | | | | | |
| | | | | | | Atender Acciones Derivadas de la Fiscalización Realizada por Entes Fiscalizadores Externos. | Acción | 3 | 3 | 100 | | | | | | |
| | | | | | | Atender Observaciones y Acciones de Mejora Determinadas con Motivo de los Actos de Fiscalización Realizados por la Dirección General u Órgano Interno de Control. | Acción | 4 | 4 | 100 | | | | | | |
| | | | | | | SEGURIDAD PÚBLICA | | | | | | | | | | |
| 01 | 07 | 01 | 01 | 01 | 03 | FORMACIÓN PROFESIONAL ESPECIALIZADA PARA SERVIDORES PÚBLICOS DE INSTITUCIONES DE SEGURIDAD PÚBLICA | | | | | 360,780.3 | 318,270.3 | 88.2 | | | |
| | | | | | | Realizar Acciones en Materia de Igualdad de Género y Atención de Niños, Niñas y Adolescentes Dirigidas a los Elementos de las Instituciones de Seguridad Pública | Acción | 12 | 12 | 100 | | | | | | |
| | | | | | | Impartir Cursos de Formación Inicial y/o Equivalente al Personal de las Instituciones de Seguridad Pública | Curso | 4 | 4 | 100 | | | | | | |

U M S

| FIN | FUN | SF | PP | SP | Pr | DESCRIPCIÓN | M | E | T | A | S | PRESUPUESTO 2022 | | |
|------------------|-----|----|----|----|----|---|------------------|------------|-----------|----------|------------------|------------------|------------------|-------------|
| | | | | | | | | | | | | (Miles de Pesos) | | |
| | | | | | | | UNIDAD DE MEDIDA | PROGRAMADO | ALCANZADO | AVANCE % | AUTORIZADO ANUAL | EJERCIDO | % | |
| | | | | | | Impartir Cursos de Formación Continua en Etapa de Actualización a personal de las Instituciones de Seguridad Pública | Curso | 40 | 40 | 100 | | | | |
| | | | | | | Impartir Cursos de Formación Continua en Etapa de Especialización a Personal de las Instituciones de Seguridad Pública | Curso | 20 | 20 | 100 | | | | |
| | | | | | | Impartir los Programas de las Licenciaturas en Seguridad Ciudadana e Investigación Policial y en Investigación Científica del Delito | Programa | 5 | 5 | 100 | | | | |
| | | | | | | Capacitar Mediante Conferencias al Personal de las Instituciones de Seguridad Pública en Materia de Derechos Humanos | Conferencia | 15 | 15 | 100 | | | | |
| | | | | | | Capacitar Mediante Conferencias al Personal de las Instituciones de Seguridad Pública en Materia de Sistema de Justicia Penal | Conferencia | 15 | 15 | 100 | | | | |
| | | | | | | Realizar Acciones de Capacitación al Personal de las Instituciones de Seguridad Pública, en Materia de Justicia Penal | Acción | 20 | 20 | 100 | | | | |
| | | | | | | Realizar Foros en Materia de Seguridad Pública para Incrementar las Competencias Policiales | Foro | 4 | 4 | 100 | | | | |
| | | | | | | Elaborar Informes Sobre el Avance del Proyecto para Implementar el Programa de Licenciaturas Ejecutivas, para el Personal de las Instituciones de Seguridad Pública | Informe | 4 | 4 | 100 | | | | |
| | | | | | | Impartir Cursos de Capacitación y Actualización para Docentes e instructores de la Universidad Mexiquense de Seguridad y Justicia, a fin de Fortalecer los Procesos de Enseñanza - Aprendizaje, en Beneficio de los Integrantes de las Instituciones de Seguridad Pública | Curso | 10 | 10 | 100 | | | | |
| | | | | | | Realizar el Concurso de Tiro Policial, Convocando a los Elementos Policiales de los 125 Municipios del Estado de México, a fin de Fortalecer sus Habilidades en el Uso Correcto de Armas de Fuego | Concurso | 1 | 1 | 100 | | | | |
| | | | | | | Realizar el certamen de oratoria policial, para desarrollar Habilidades Lingüísticas de los Integrantes de las Instituciones de Seguridad Pública, que Permitan Mejorar su Desempeño en Audiencias y Juicios | Certamen | 1 | 1 | 100 | | | | |
| | | | | | | Impartir los Programas de Técnico Superior Universitario | Programa | 2 | 2 | 100 | | | | |
| | | | | | | Impartir Diplomados a Mandos Medios de las Instituciones de Seguridad Pública | Diplomado | 3 | 3 | 100 | | | | |
| | | | | | | Realizar el Concurso para el Diseño y Presentación de Programas Novedosos en Temáticas de Seguridad Pública, Dirigido a Docentes de la Universidad Mexiquense de Seguridad, para Mejorar los Contenidos Pedagógicos. | Concurso | 2 | 2 | 100 | | | | |
| | | | | | | Realizar el Certamen de Investigación en Materia de Seguridad Pública Dirigido a los Elementos de las Instituciones de Seguridad Pública. | Certamen | 2 | 2 | 100 | | | | |
| | | | | | | PREVISIÓN PARA EL PAGO DE ADEUDOS DE EJERCICIOS FISCALES ANTERIORES | | | | | | | | |
| 04 | 04 | 01 | 01 | 01 | 01 | PASIVOS DERIVADOS DE EROGACIONES DEVENGADAS Y PENDIENTES DE EJERCICIOS ANTERIORES | | | | | | 603.3 | 603.3 | 100.0 |
| | | | | | | Registro de Pagos de Adeudos de Ejercicios Fiscales Anteriores | Documento | 1 | 1 | 100 | | | | |
| T O T A L | | | | | | | | | | | | 364,045.7 | 320,056.5 | 87.9 |

ANEXOS ESTABLECIDOS EN DIFERENTES ORDENAMIENTOS

Relación de Bienes Inmuebles que Componen el Patrimonio
 Cuenta Pública 2022
 (Miles de Pesos)

Ente Público: Universidad Mexiquense de Seguridad

| Código | Descripción de Bienes Inmuebles | * Valor en Libros |
|--------|---------------------------------|-------------------|
| 1233 | Edificios | 32,371.0 |
| | T O T A L | 32,371.0 |

Relación de Bienes Muebles que Componen el Patrimonio
 Cuenta Pública 2022
 (Miles de Pesos)

Ente Público: Universidad Mexiquense de Seguridad

| Código | Descripción de Bienes Muebles | Valor en Libros |
|--------|---|-----------------|
| 1241 | Mobiliario y Equipo de Administración | 50,384.1 |
| 1242 | Mobiliario y Equipo Educativo y Recreativo | 378.1 |
| 1243 | Equipo e Instrumental Médico y de Laboratorio | 704.8 |
| 1244 | Vehículos y Equipo de Transporte | 21,617.6 |
| 1245 | Equipo de Defensa y Seguridad | 15,828.6 |
| 1246 | Maquinaria, Otros Equipos y Herramientas | 30,250.3 |
| | T O T A L | 119,163.5 |

Universidad Mexiquense de Seguridad
Cuenta Pública 2022
Relación de Cuentas Bancarias Productivas Específicas

| Fondo, Programa o Convenio | Datos de la Cuenta Bancaria | |
|----------------------------|-----------------------------|---------------------|
| | Institución Bancaria | Número de Cuentas * |
| Seguridad Pública | BBVA | 579 |
| Seguridad Pública | BBVA | 648 |
| FASP 2022 | BBVA | 027 |
| FASP 2023 | BBVA | 002 |
| Seguridad Pública | BANAMEX | 026 |

FORMATOS PARA EL CUMPLIMIENTO
DE LA LEY DE DISCIPLINA FINANCIERA
DE LAS ENTIDADES FEDERATIVAS
Y LOS MUNICIPIOS

| Universidad Mexiquense de Seguridad Estado de Situación Financiera Detallado - LDF Al 31 de Diciembre de 2022 y 2021 (Cifras en Milles de Pesos) | | | | | |
|---|-----------------|------------------|--|-----------------|------------------|
| Concepto | 2022 | 2021 | Concepto | 2022 | 2021 |
| ACTIVO | | | PASIVO | | |
| Activo Circulante | | | Pasivo Circulante | | |
| a. Efectivo y Equivalentes (a=a1+a2+a3+a4+a5+a6+a7) | 3,991.6 | 32,023.2 | a. Cuentas por Pagar a Corto Plazo (a=a1+a2+a3+a4+a5+a6+a7+a8+a9) | 7,280.5 | 3,261.8 |
| a1) Efectivo | 3,991.6 | 32,023.2 | a1) Servicios Personales por Pagar a Corto Plazo | | |
| a2) Bancos/Tesorería | | | a2) Proveedores por Pagar a Corto Plazo | 7,280.5 | 3,261.8 |
| a3) Bancos/Dependencias y Otros | | | a3) Contratistas por Obras Públicas por Pagar a Corto Plazo | | |
| a4) Inversiones Temporales (Hasta 3 meses) | | | a4) Participaciones y Aportaciones por Pagar a Corto Plazo | | |
| a5) Fondos con Afectación Específica | | | a5) Transferencias Otorgadas por Pagar a Corto Plazo | | |
| a6) Depósitos de Fondos de Terceros en Garantía y/o Administración | | | a6) Intereses, Comisiones y Otros Gastos de la Deuda Pública por Pagar a Corto Plazo | | |
| a7) Otros Efectivos y Equivalentes | | | a7) Retenciones y Contribuciones por Pagar a Corto Plazo | | |
| b. Derechos a Recibir Efectivo o Equivalentes (b=b1+b2+b3+b4+b5+b6+b7) | 0.0 | 0.0 | a8) Devoluciones de la Ley de Ingresos por Pagar a Corto Plazo | | |
| b1) Inversiones Financieras de Corto Plazo | | | a9) Otras Cuentas por Pagar a Corto Plazo | | |
| b2) Cuentas por Cobrar a Corto Plazo | | | b. Documentos por Pagar a Corto Plazo (b=b1+b2+b3) | 0.0 | 0.0 |
| b3) Deudores Diversos por Cobrar a Corto Plazo | | | b1) Documentos Comerciales por Pagar a Corto Plazo | | |
| b4) Ingresos por Recuperar a Corto Plazo | | | b2) Documentos con Contratistas por Obras Públicas por Pagar a Corto Plazo | | |
| b5) Deudores por Anticipos de la Tesorería a Corto Plazo | | | b3) Otros Documentos por Pagar a Corto Plazo | | |
| b6) Préstamos Otorgados a Corto Plazo | | | c. Porción a Corto Plazo de la Deuda Pública a Largo Plazo (c=c1+c2) | 0.0 | 0.0 |
| b7) Otros Derechos a Recibir Efectivo o Equivalentes a Corto Plazo | | | c1) Porción a Corto Plazo de la Deuda Pública | | |
| c. Derechos a Recibir Bienes o Servicios (c=c1+c2+c3+c4+c5) | 0.0 | 0.0 | c2) Porción a Corto Plazo de Arrendamiento Financiero | | |
| c1) Anticipo a Proveedores por Adquisición de Bienes y Prestación de Servicios a Corto Plazo | | | d. Títulos y Valores a Corto Plazo | | |
| c2) Anticipo a Proveedores por Adquisición de Bienes Inmuebles y Muebles a Corto Plazo | | | e. Pasivos Diferidos a Corto Plazo (e=e1+e2+e3) | 0.0 | 0.0 |
| c3) Anticipo a Proveedores por Adquisición de Bienes Intangibles a Corto Plazo | | | e1) Ingresos Cobrados por Adelantado a Corto Plazo | | |
| c4) Anticipo a Contratistas por Obras Públicas a Corto Plazo | | | e2) Intereses Cobrados por Adelantado a Corto Plazo | | |
| c5) Otros Derechos a Recibir Bienes o Servicios a Corto Plazo | | | e3) Otros Pasivos Diferidos a Corto Plazo | | |
| d. Inventarios (d=d1+d2+d3+d4+d5) | 1,081.3 | 6,716.7 | f. Fondos y Bienes de Terceros en Garantía y/o Administración a Corto Plazo (f=f1+f2+f3+f4+f5+f6) | 0.0 | 0.0 |
| d1) Inventario de Mercancías para Venta | | | f1) Fondos en Garantía a Corto Plazo | | |
| d2) Inventario de Mercancías Terminadas | | | f2) Fondos en Administración a Corto Plazo | | |
| d3) Inventario de Mercancías en Proceso de Elaboración | | | f3) Fondos Contingentes a Corto Plazo | | |
| d4) Inventario de Materias Primas, Materiales y Suministros para Producción | | | f4) Fondos de Fideicomisos, Mandatos y Contratos Análogos a Corto Plazo | | |
| d5) Bienes en Tránsito | 1,081.3 | 6,716.7 | f5) Otros Fondos de Terceros en Garantía y/o Administración a Corto Plazo | | |
| e. Almacenes | | | f6) Valores y Bienes en Garantía a Corto Plazo | | |
| f. Estimación por Pérdida o Deterioro de Activos Circulantes (f=f1+f2) | 0.0 | 0.0 | g. Provisiones a Corto Plazo (g=g1+g2+g3) | 0.0 | 0.0 |
| f1) Estimaciones para Cuentas Incobrables por Derechos a Recibir Efectivo o Equivalentes | | | g1) Provisión para Demandas y Juicios a Corto Plazo | | |
| f2) Estimación por Deterioro de Inventarios | | | g2) Provisión para Contingencias a Corto Plazo | | |
| g. Otros Activos Circulantes (g=g1+g2+g3+g4) | 0.0 | 0.0 | g3) Otras Provisiones a Corto Plazo | | |
| g1) Valores en Garantía | | | h. Otros Pasivos a Corto Plazo (h=h1+h2+h3) | 0.0 | 0.0 |
| g2) Bienes en Garantía (excluye depósitos de fondos) | | | h1) Ingresos por Clasificar | | |
| g3) Bienes Derivados de Embargos, Decomisos, Aseguramientos y Dación en Pago | | | h2) Recaudación por Participar | | |
| g4) Adquisición con Fondos de Terceros | | | h3) Otros Pasivos Circulantes | | |
| IA. Total de Activos Circulantes (IA = a + b + c + d + e + f + g) | 5,072.9 | 38,739.9 | IIA. Total de Pasivos Circulantes (IIA = a + b + c + d + e + f + g + h) | 7,280.5 | 3,261.8 |
| Activo No Circulante | | | Pasivo No Circulante | | |
| a. Inversiones Financieras a Largo Plazo | | | a. Cuentas por Pagar a Largo Plazo | | |
| b. Derechos a Recibir Efectivo o Equivalentes a Largo Plazo | | | b. Documentos por Pagar a Largo Plazo | | |
| c. Bienes Inmuebles, Infraestructura y Construcciones en Proceso | 32,371.0 | 26,385.2 | c. Deuda Pública a Largo Plazo | | |
| d. Bienes Muebles | 119,163.6 | 114,903.3 | d. Pasivos Diferidos a Largo Plazo | | |
| e. Activos Intangibles | | | e. Fondos y Bienes de Terceros en Garantía y/o en Administración a Largo Plazo | | |
| f. Depreciación, Deterioro y Amortización Acumulada de Bienes | -63,034.6 | -52,281.8 | f. Provisiones a Largo Plazo | | |
| g. Activos Diferidos | | | IIIB. Total de Pasivos No Circulantes (IIIB = a + b + c + d + e + f) | 0.0 | 0.0 |
| h. Estimación por Pérdida o Deterioro de Activos no Circulantes | | | II. Total del Pasivo (II = IIA + IIIB) | 7,280.5 | 3,261.8 |
| i. Otros Activos no Circulantes | | | HACIENDA PÚBLICA/PATRIMONIO | | |
| IB. Total de Activos No Circulantes (IB = a + b + c + d + e + f + g + h + i) | 88,500.0 | 89,006.7 | IIIA. Hacienda Pública/Patrimonio Contribuido (IIIA = a + b + c) | 0.0 | 0.0 |
| I. Total del Activo (I = IA + IB) | 93,572.9 | 127,746.6 | a. Aportaciones | | |
| | | | b. Donaciones de Capital | | |
| | | | c. Actualización de la Hacienda Pública/Patrimonio | | |
| | | | IIIB. Hacienda Pública/Patrimonio Generado (IIIB = a + b + c + d + e) | 86,292.4 | 124,484.8 |
| | | | a. Resultados del Ejercicio (Ahorro/ Desahorro) | -28,165.9 | 36,325.7 |
| | | | b. Resultados de Ejercicios Anteriores | 114,458.3 | 88,159.1 |
| | | | c. Revaluos | | |
| | | | d. Reservas | | |
| | | | e. Rectificaciones de Resultados de Ejercicios Anteriores | | |
| | | | IIIC. Exceso o Insuficiencia en la Actualización de la Hacienda Pública/Patrimonio (IIIC=a+b) | 0.0 | 0.0 |
| | | | a. Resultado por Posición Monetaria | | |
| | | | b. Resultado por Tenencia de Activos no Monetarios | | |
| | | | III. Total Hacienda Pública/Patrimonio (III = IIIA + IIIB + IIIC) | 86,292.4 | 124,484.8 |
| | | | IV. Total del Pasivo y Hacienda Pública/Patrimonio (IV = II + III) | 93,572.9 | 127,746.6 |

CUENTA PÚBLICA DEL GOBIERNO, ORGANISMOS AUXILIARES Y AUTÓNOMOS DEL ESTADO DE MÉXICO 2022

| Universidad Mexiquense de Seguridad Informe Analítico de la Deuda Pública y Otros Pasivos - LDF Al 31 de Diciembre de 2021 y 2022 | | | | | | | |
|---|--------------------------------------|-------------------------------|--------------------------------|--|--|-----------------------------------|--|
| Denominación de la Deuda Pública y Otros Pasivos (c) | Saldo al 31 de Diciembre de 2021 (d) | Disposiciones del Periodo (e) | Amortizaciones del Periodo (f) | Revaluaciones, Reclasificaciones y Otros Ajustes (g) | Saldo Final del Periodo (h) h=d+e-f+g | Pago de Intereses del Periodo (i) | Pago de Comisiones y demás Costos Asociados Durante el Periodo (j) |
| 1. Deuda Pública (1=A+B) | 0.0 | 0.0 | 0.0 | 0.0 | 0.0 | 0.0 | |
| A. Corto Plazo (A=a1+a2+a3) | 0.0 | 0.0 | 0.0 | 0.0 | 0.0 | 0.0 | |
| a1) Instituciones de Crédito | | | | | | | |
| a2) Títulos y Valores | | | | | | | |
| a3) Arrendamientos Financieros | | | | | | | |
| B. Largo Plazo (B=b1+b2+b3) | 0.0 | 0.0 | 0.0 | 0.0 | 0.0 | 0.0 | |
| b1) Instituciones de Crédito | | | | | | | |
| b2) Títulos y Valores | | | | | | | |
| b3) Arrendamientos Financieros | | | | | | | |
| 2. Otros Pasivos | 3,261.8 | | | | 7,280.5 | | |
| 3. Total de la Deuda Pública y Otros Pasivos (3=1+2) | 3,261.8 | 0.0 | 0.0 | 0.0 | 7,280.5 | | |
| 4. Deuda Contingente 1 (Informativo) | 0.0 | 0.0 | 0.0 | 0.0 | 0.0 | | |
| A. Deuda Contingente 1 | | | | | | | |
| B. Deuda Contingente 2 | | | | | | | |
| C. Deuda Contingente XX | | | | | | | |
| 5. Valor de Instrumentos Bono Cupón Cero 2 (Informativo) | 0.0 | 0.0 | 0.0 | 0.0 | 0.0 | | |
| A. Instrumento Bono Cupón Cero 1 | | | | | | | |
| B. Instrumento Bono Cupón Cero 2 | | | | | | | |
| C. Instrumento Bono Cupón Cero XX | | | | | | | |

1 Se refiere a cualquier financiamiento sin fuente o garantía de pago definida, que sea asumida de manera solidaria o subsidiaria por las Entidades Federativas con sus Municipios, organismos descentralizados y empresas de participación estatal mayoritaria y fideicomisos, locales o municipales, y por los Municipios con sus respectivos organismos descentralizados y empresas de participación municipal mayoritaria.

2 Se refiere al valor del Bono Cupón Cero que respalda el pago de los créditos asociados al mismo (Activo).

| Obligaciones a Corto Plazo (k) | Monto Contratado (l) | Plazo Pactado (m) | Tasa de Interés (n) | Comisiones y Costos Relacionados (o) | Tasa Efectiva (p) |
|--|----------------------|-------------------|---------------------|--------------------------------------|-------------------|
| 6. Obligaciones a Corto Plazo (Informativo) | | | | | |
| A. Crédito 1 | | | | | |
| B. Crédito 2 | | | | | |
| C. Crédito XX | | | | | |

| Universidad Mexiquense de Seguridad Informe Analítico de Obligaciones Diferentes de Financiamientos Al 31 de Diciembre de 2022 (Miles de Pesos) | | | | | | | | | | |
|--|------------------------|---|--------------------------|-----------------------------------|-------------------|--|---|--|--|---|
| Denominación de las Obligaciones Diferentes de Financiamiento (c) | Fecha del Contrato (d) | Fecha de Inicio de Operación del Proyecto (e) | Fecha de Vencimiento (f) | Monto de la Inversión Pactado (g) | Plazo Pactado (h) | Monto Promedio Mensual del Pago de la Contraprestación (i) | Monto Promedio Mensual del Pago de la Contraprestación Correspondiente al Pago de Inversión (j) | Monto Pagado de la Inversión al XX de XXXX de 20XX (k) | Monto Pagado de la Inversión Actualizado al XX de XXXX de 20XX (l) | Saldo Pendiente por Pagar de la Inversión al XX de XXXX de 20XX (m = g - l) |
| A. Asociaciones Público Privadas (APP's) (A=a+b+c+d) | | | | 0.0 | | 0.0 | 0.0 | | | 0.0 |
| a) APP 1 | | | | | | | | | | 0.0 |
| b) APP 2 | | | | | | | | | | 0.0 |
| c) APP 3 | | | | | | | | | | 0.0 |
| d) APP XX | | | | | | | | | | 0.0 |
| B. Otros Instrumentos (B=a+b+c+d) | | | | 0.0 | | 0.0 | 0.0 | | | 0.0 |
| a) Otro Instrumento 1 | | | | | | | | | | 0.0 |
| b) Otro Instrumento 2 | | | | | | | | | | 0.0 |
| c) Otro Instrumento 3 | | | | | | | | | | 0.0 |
| d) Otro Instrumento XX | | | | | | | | | | 0.0 |
| C. Total de Obligaciones Diferentes de Financiamiento (C=A+B) | | | | 0.0 | | 0.0 | 0.0 | | | 0.0 |

CUENTA PÚBLICA DEL GOBIERNO, ORGANISMOS AUXILIARES Y AUTÓNOMOS DEL ESTADO DE MÉXICO 2022

| Universidad Mexiquense de Seguridad Balance Presupuestario Del 1 de Enero al 31 de Diciembre de 2022 (Miles de Pesos) | | | |
|--|---------------------|------------------|--------------------|
| Concepto | Estimado / Aprobado | Devengado | Recaudado / Pagado |
| A. Ingresos Totales (A = A1+A2+A3) | 379,120.4 | 331,503.4 | 331,503.4 |
| A1. Ingresos de Libre Disposición | 379,120.4 | 331,503.4 | 331,503.4 |
| A2. Transferencias Federales Etiquetadas | | | |
| A3. Financiamiento Neto | | | |
| B. Egresos Presupuestarios¹ (B = B1+B2) | 379,120.4 | 320,056.5 | 320,056.5 |
| B1. Gasto No Etiquetado (sin incluir Amortización de la Deuda Pública) | 379,120.4 | 320,056.5 | 320,056.5 |
| B2. Gasto Etiquetado (sin incluir Amortización de la Deuda Pública) | | | |
| C. Remanentes del Ejercicio Anterior (C = C1 + C2) | 0.0 | 0.0 | 0.0 |
| C1. Remanentes de Ingresos de Libre Disposición Aplicados en el Periodo | | | |
| C2. Remanentes de Transferencias Federales Etiquetadas Aplicados en el Periodo | | | |
| I. Balance Presupuestario (I = A – B + C) | 0.0 | 11,446.9 | 11,446.9 |
| II. Balance Presupuestario sin Financiamiento Neto (II = I - A3) | 0.0 | 11,446.9 | 11,446.9 |
| III. Balance Presupuestario sin Financiamiento Neto y sin Remanentes del Ejercicio Anterior (III= II - C) | 0.0 | 11,446.9 | 11,446.9 |
| Concepto | Aprobado | Devengado | Pagado |
| E. Intereses, Comisiones y Gastos de la Deuda (E = E1+E2) | 0.0 | 0.0 | 0.0 |
| E1. Intereses, Comisiones y Gastos de la Deuda con Gasto No Etiquetado | | | |
| E2. Intereses, Comisiones y Gastos de la Deuda con Gasto Etiquetado | | | |
| IV. Balance Primario (IV = III + E) | 0.0 | 11,446.9 | 11,446.9 |
| Concepto | Estimado/ Aprobado | Devengado | Recaudado / Pagado |
| F. Financiamiento (F = F1 + F2) | 0.0 | 0.0 | 0.0 |
| F1. Financiamiento con Fuente de Pago de Ingresos de Libre Disposición | | | |
| F2. Financiamiento con Fuente de Pago de Transferencias Federales Etiquetadas | | | |
| G. Amortización de la Deuda (G = G1 + G2) | 0.0 | 0.0 | 0.0 |
| G1. Amortización de la Deuda Pública con Gasto No Etiquetado | | | |
| G2. Amortización de la Deuda Pública con Gasto Etiquetado | | | |
| A3. Financiamiento Neto (A3 = F – G) | 0.0 | 0.0 | 0.0 |
| Concepto | Estimado/ Aprobado | Devengado | Recaudado / Pagado |
| A1. Ingresos de Libre Disposición | 379,120.4 | 331,503.4 | 331,503.4 |
| A3.1 Financiamiento Neto con Fuente de Pago de Ingresos de Libre Disposición (A3.1 = F1 – G1) | 0.0 | 0.0 | 0.0 |
| F1. Financiamiento con Fuente de Pago de Ingresos de Libre Disposición | | | |
| G1. Amortización de la Deuda Pública con Gasto No Etiquetado | | | |
| B1. Gasto No Etiquetado (sin Incluir Amortización de la Deuda Pública) | 379,120.4 | 320,056.5 | 320,056.5 |
| C1. Remanentes de Ingresos de Libre Disposición Aplicados en el Periodo | | 12,004.4 | 12,004.4 |
| V. Balance Presupuestario de Recursos Disponibles (V = A1 + A3.1 – B1 + C1) | 0.0 | 23,451.3 | 23,451.3 |
| VI. Balance Presupuestario de Recursos Disponibles sin Financiamiento Neto (VI = V – A3.1) | 0.0 | 23,451.3 | 23,451.3 |
| Concepto | Estimado/ Aprobado | Devengado | Recaudado / Pagado |
| A2. Transferencias Federales Etiquetadas | | | |
| A3.2 Financiamiento Neto con Fuente de Pago de Transferencias Federales Etiquetadas (A3.2 = F2 – G2) | 0.0 | 0.0 | 0.0 |
| F2. Financiamiento con Fuente de Pago de Transferencias Federales Etiquetadas | | | |
| G2. Amortización de la Deuda Pública con Gasto Etiquetado | | | |
| B2. Gasto Etiquetado (sin incluir Amortización de la Deuda Pública) | 0.0 | 0.0 | 0.0 |
| C2. Remanentes de Transferencias Federales Etiquetadas Aplicados en el Periodo | | | |
| VII. Balance Presupuestario de Recursos Etiquetados (VII = A2 + A3.2 – B2 + C2) | 0.0 | 0.0 | 0.0 |
| VIII. Balance Presupuestario de Recursos Etiquetados sin Financiamiento Neto (VIII = VII – A3.2) | 0.0 | 0.0 | 0.0 |

| Universidad Mexiquense de Seguridad Estado Analfítico de Ingresos Detallado - LDF Del 1 de Enero al 31 de Diciembre de 2022 (Miles de Pesos) | | | | | | |
|---|------------------|--------------------------------|------------------|------------------|------------------|------------------|
| Concepto | Ingreso | | | | | Diferencia |
| | Estimado | Ampliaciones/ (Reducciones) | Modificado | Devengado | Recaudado | |
| Ingresos de Libre Disposición | | | | | | |
| A. Impuestos | | | 0.0 | | | 0.0 |
| B. Cuotas y Aportaciones de Seguridad Social | | | 0.0 | | | 0.0 |
| C. Contribuciones de Mejoras | | | 0.0 | | | 0.0 |
| D. Derechos | | | 0.0 | | | 0.0 |
| E. Productos | | | 0.0 | 351.2 | 351.2 | -351.2 |
| F. Aprovechamientos | 12,004.4 | | 12,004.4 | 12,004.4 | 12,004.4 | 0.0 |
| G. Ingresos por Ventas de Bienes y Servicios | 98,304.9 | -98,304.9 | 0.0 | | | 98,304.9 |
| H. Participaciones (H=h1+h2+h3+h4+h5+h6+h7+h8+h9+h10+h11) | 0.0 | 0.0 | 0.0 | 0.0 | 0.0 | 0.0 |
| h1) Fondo General de Participaciones | | | 0.0 | | | 0.0 |
| h2) Fondo de Fomento Municipal | | | 0.0 | | | 0.0 |
| h3) Fondo de Fiscalización y Recaudación | | | 0.0 | | | 0.0 |
| h4) Fondo de Compensación | | | 0.0 | | | 0.0 |
| h5) Fondo de Extracción de Hidrocarburos | | | 0.0 | | | 0.0 |
| h6) Impuesto Especial Sobre Producción y Servicios | | | 0.0 | | | 0.0 |
| h7) 0.136% de la Recaudación Federal Participable | | | 0.0 | | | 0.0 |
| h8) 3.17% Sobre Extracción de Petróleo | | | 0.0 | | | 0.0 |
| h9) Gasolinas y Diésel | | | 0.0 | | | 0.0 |
| h10) Fondo del Impuesto Sobre la Renta | | | 0.0 | | | 0.0 |
| h11) Fondo de Estabilización de los Ingresos de las Entidades Federativas | | | 0.0 | | | 0.0 |
| I. Incentivos Derivados de la Colaboración Fiscal (I=i1+i2+i3+i4+i5) | 0.0 | 0.0 | 0.0 | 0.0 | 0.0 | 0.0 |
| i1) Tenencia o Uso de Vehículos | | | 0.0 | | | 0.0 |
| i2) Fondo de Compensación ISAN | | | 0.0 | | | 0.0 |
| i3) Impuesto Sobre Automóviles Nuevos | | | 0.0 | | | 0.0 |
| i4) Fondo de Compensación de Repecos-Intermedios | | | 0.0 | | | 0.0 |
| i5) Otros Incentivos Económicos | | | 0.0 | | | 0.0 |
| J. Transferencias | | | 0.0 | | | 0.0 |
| K. Convenios | 268,811.1 | 64,626.9 | 333,438.0 | 267,653.0 | 267,653.0 | 1,158.1 |
| K1) Otros Convenios y Subsidios | 268,811.1 | 64,626.9 | 333,438.0 | 267,653.0 | 267,653.0 | 1,158.1 |
| L. Otros Ingresos de Libre Disposición (L=l1+l2) | 0.0 | 18,603.3 | 18,603.3 | 51,494.8 | 51,494.8 | -51,494.8 |
| l1) Participaciones en Ingresos Locales | | | 0.0 | | | 0.0 |
| l2) Otros Ingresos de Libre Disposición | | 18,603.3 | 18,603.3 | 51,494.8 | 51,494.8 | -51,494.8 |
| I. Total de Ingresos de Libre Disposición (I=A+B+C+D+E+F+G+H+I+J+K+L) | 379,120.4 | -15,074.7 | 364,045.7 | 331,503.4 | 331,503.4 | 47,617.0 |
| Ingresos Excedentes de Ingresos de Libre Disposición | | | 0.0 | | | 0.0 |
| Transferencias Federales Etiquetadas | | | 0.0 | | | 0.0 |
| A. Aportaciones (A=a1+a2+a3+a4+a5+a6+a7+a8) | 0.0 | 0.0 | 0.0 | 0.0 | 0.0 | 0.0 |
| a1) Fondo de Aportaciones para la Nómina Educativa y Gasto Operativo | | | 0.0 | | | 0.0 |
| a2) Fondo de Aportaciones para los Servicios de Salud | | | 0.0 | | | 0.0 |
| a3) Fondo de Aportaciones para la Infraestructura Social | | | 0.0 | | | 0.0 |
| a4) Fondo de Aportaciones para el Fortalecimiento de los Municipios y de las Demarcaciones Territoriales del Distrito Federal | | | 0.0 | | | 0.0 |
| a5) Fondo de Aportaciones Múltiples | | | 0.0 | | | 0.0 |
| a6) Fondo de Aportaciones para la Educación Tecnológica y de Adultos | | | 0.0 | | | 0.0 |
| a7) Fondo de Aportaciones para la Seguridad Pública de los Estados y del Distrito Federal | | | 0.0 | | | 0.0 |
| a8) Fondo de Aportaciones para el Fortalecimiento de las Entidades Federativas | | | 0.0 | | | 0.0 |
| B. Convenios (B=b1+b2+b3+b4) | 0.0 | 0.0 | 0.0 | 0.0 | 0.0 | 0.0 |
| b1) Convenios de Protección Social en Salud | | | 0.0 | | | 0.0 |
| b2) Convenios de Descentralización | | | 0.0 | | | 0.0 |
| b3) Convenios de Reasignación | | | 0.0 | | | 0.0 |
| b4) Otros Convenios y Subsidios | | | 0.0 | | | 0.0 |
| C. Fondos Distintos de Aportaciones (C=c1+c2) | 0.0 | 0.0 | 0.0 | 0.0 | 0.0 | 0.0 |
| c1) Fondo para Entidades Federativas y Municipios Productores de Hidrocarburos | | | 0.0 | | | 0.0 |
| c2) Fondo Minero | | | 0.0 | | | 0.0 |
| D. Transferencias, Subsidios y Subvenciones, y Pensiones y Jubilaciones | | | 0.0 | | | 0.0 |
| E. Otras Transferencias Federales Etiquetadas | | | 0.0 | | | 0.0 |
| II. Total de Transferencias Federales Etiquetadas (II = A + B + C + D + E) | 0.0 | 0.0 | 0.0 | 0.0 | 0.0 | 0.0 |
| III. Ingresos Derivados de Financiamientos (III = A) | 0.0 | 0.0 | 0.0 | 0.0 | 0.0 | 0.0 |
| A. Ingresos Derivados de Financiamientos | | | 0.0 | | | 0.0 |
| IV. Total de Ingresos (IV = I + II + III) | 379,120.4 | -15,074.7 | 364,045.7 | 331,503.4 | 331,503.4 | 47,617.0 |
| Datos Informativos | | | | | | |
| 1. Ingresos Derivados de Financiamientos con Fuente de Pago de Ingresos de Libre Disposición | | | 0.0 | | | 0.0 |
| 2. Ingresos Derivados de Financiamientos con Fuente de Pago de Transferencias Federales Etiquetadas | | | 0.0 | | | 0.0 |
| 3. Ingresos Derivados de Financiamientos (3 = 1 + 2) | 0.0 | 0.0 | 0.0 | 0.0 | 0.0 | 0.0 |

CUENTA PÚBLICA DEL GOBIERNO, ORGANISMOS AUXILIARES Y AUTÓNOMOS DEL ESTADO DE MÉXICO 2022

| Universidad Mexiquense de Seguridad Estado Analítico del Ejercicio del Presupuesto de Egresos Detallado Clasificación por Objeto del Gasto (Capítulo y Concepto) Del 1 de Enero al 31 de Diciembre de 2022 (Miles de Pesos) | | | | | | |
|---|------------------|--------------------------------|------------------|------------------|------------------|-----------------|
| Concepto | Egresos | | | | | Subejercicio |
| | Aprobado | Ampliaciones/ (Reducciones) | Modificado | Devengado | Pagado | |
| I. Gasto No Etiquetado (I=A+B+C+D+E+F+G+H+I) | 379,120.4 | -15,074.7 | 364,045.7 | 320,056.5 | 320,056.5 | 43,989.2 |
| A. Servicios Personales (A=a1+a2+a3+a4+a5+a6+a7) | 217,924.9 | -25,965.8 | 191,959.1 | 167,429.8 | 167,429.8 | 24,529.3 |
| a1) Remuneraciones al Personal de Carácter Permanente | 68,354.6 | -325.7 | 68,028.9 | 61,963.2 | 61,963.2 | 6,065.7 |
| a2) Remuneraciones al Personal de Carácter Transitorio | | | 0.0 | | | 0.0 |
| a3) Remuneraciones Adicionales y Especiales | 72,944.5 | 206.5 | 73,151.0 | 66,887.9 | 66,887.9 | 6,263.1 |
| a4) Seguridad Social | 48,156.0 | -20,636.9 | 27,519.1 | 23,657.6 | 23,657.6 | 3,861.5 |
| a5) Otras Prestaciones Sociales y Económicas | 27,030.4 | -5,433.1 | 21,597.3 | 13,717.5 | 13,717.5 | 7,879.8 |
| a6) Previsiones | | | 0.0 | | | 0.0 |
| a7) Pago de Estímulos a Servidores Públicos | 1,439.4 | 223.4 | 1,662.8 | 1,203.6 | 1,203.6 | 459.2 |
| B. Materiales y Suministros (B=b1+b2+b3+b4+b5+b6+b7+b8+b9) | 59,387.9 | 22,254.8 | 81,642.7 | 68,096.5 | 68,096.5 | 13,546.2 |
| b1) Materiales de Administración, Emisión de Documentos y Artículos Oficiales | 8,180.1 | 166.2 | 8,346.3 | 7,926.2 | 7,926.2 | 420.1 |
| b2) Alimentos y Utensilios | 17,432.4 | 28,906.7 | 46,339.1 | 34,977.4 | 34,977.4 | 11,361.7 |
| b3) Materias Primas y Materiales de Producción y Comercialización | 102.0 | -14.7 | 87.3 | 76.5 | 76.5 | 10.8 |
| b4) Materiales y Artículos de Construcción y de Reparación | 13,558.8 | -3,473.5 | 10,085.3 | 9,720.3 | 9,720.3 | 365.0 |
| b5) Productos Químicos, Farmacéuticos y de Laboratorio | 1,411.2 | 860.4 | 2,271.6 | 2,063.9 | 2,063.9 | 207.7 |
| b6) Combustibles, Lubricantes y Aditivos | 3,800.7 | -595.2 | 3,205.5 | 2,317.1 | 2,317.1 | 888.4 |
| b7) Vestuario, Blancos, Prendas de Protección y Artículos Deportivos | 3,362.5 | 639.4 | 4,001.9 | 3,962.3 | 3,962.3 | 39.6 |
| b8) Materiales y Suministros Para Seguridad | 8,310.9 | -4,018.1 | 4,292.8 | 4,263.0 | 4,263.0 | 29.8 |
| b9) Herramientas, Refacciones y Accesorios Menores | 3,229.3 | -216.4 | 3,012.9 | 2,789.8 | 2,789.8 | 223.1 |
| C. Servicios Generales (C=c1+c2+c3+c4+c5+c6+c7+c8+c9) | 82,318.9 | -13,167.4 | 69,151.5 | 63,642.9 | 63,642.9 | 5,508.6 |
| c1) Servicios Básicos | 4,416.8 | 674.8 | 5,091.6 | 4,469.6 | 4,469.6 | 622.0 |
| c2) Servicios de Arrendamiento | 215.5 | 965.7 | 1,181.2 | 1,172.7 | 1,172.7 | 8.5 |
| c3) Servicios Profesionales, Científicos, Técnicos y Otros Servicios | 45,523.9 | -17,501.8 | 28,022.1 | 23,988.7 | 23,988.7 | 4,033.4 |
| c4) Servicios Financieros, Bancarios y Comerciales | 2,362.9 | 200.4 | 2,563.3 | 2,533.8 | 2,533.8 | 29.5 |
| c5) Servicios de Instalación, Reparación, Mantenimiento y Conservación | 23,512.3 | 2,588.2 | 26,100.5 | 25,863.0 | 25,863.0 | 237.5 |
| c6) Servicios de Comunicación Social y Publicidad | 694.6 | -552.2 | 142.4 | 62.4 | 62.4 | 80.0 |
| c7) Servicios de Traslado y Viáticos | 165.0 | 38.4 | 203.4 | 174.5 | 174.5 | 28.9 |
| c8) Servicios Oficiales | | | 0.0 | | | 0.0 |
| c9) Otros Servicios Generales | 5,427.9 | 419.1 | 5,847.0 | 5,378.2 | 5,378.2 | 468.8 |
| D. Transferencias, Asignaciones, Subsidios y Otras Ayudas (D=d1+d2+d3+d4+d5+d6+d7+d8+d9) | 7,132.5 | 2,617.5 | 9,750.0 | 9,641.5 | 9,641.5 | 108.5 |
| d1) Transferencias Internas y Asignaciones al Sector Público | | | 0.0 | | | 0.0 |
| d2) Transferencias al Resto del Sector Público | | | 0.0 | | | 0.0 |
| d3) Subsidios y Subvenciones | | | 0.0 | | | 0.0 |
| d4) Ayudas Sociales | 7,132.5 | 2,617.5 | 9,750.0 | 9,641.5 | 9,641.5 | 108.5 |
| d5) Pensiones y Jubilaciones | | | 0.0 | | | 0.0 |
| d6) Transferencias a Fideicomisos, Mandatos y Otros Análogos | | | 0.0 | | | 0.0 |
| d7) Transferencias a la Seguridad Social | | | 0.0 | | | 0.0 |
| d8) Donativos | | | 0.0 | | | 0.0 |
| d9) Transferencias al Exterior | | | 0.0 | | | 0.0 |
| E. Bienes Muebles, Inmuebles e Intangibles (E=e1+e2+e3+e4+e5+e6+e7+e8+e9) | 5,356.2 | -1,417.1 | 3,939.1 | 3,642.5 | 3,642.5 | 296.6 |
| e1) Mobiliario y Equipo de Administración | 3,743.9 | -849.1 | 2,894.8 | 2,766.6 | 2,766.6 | 128.2 |
| e2) Mobiliario y Equipo Educativo y Recreativo | 1,053.3 | -793.3 | 260.0 | 145.4 | 145.4 | 114.6 |
| e3) Equipo e Instrumental Médico y de Laboratorio | 432.0 | -432.0 | 0.0 | | | 0.0 |
| e4) Vehículos y Equipo de Transporte | | | 0.0 | | | 0.0 |
| e5) Equipo de Defensa y Seguridad | | | 0.0 | | | 0.0 |
| e6) Maquinaria, Otros Equipos y Herramientas | 111.5 | 628.5 | 740.0 | 686.2 | 686.2 | 53.8 |
| e7) Activos Biológicos | | | 0.0 | | | 0.0 |
| e8) Bienes Inmuebles | | | 0.0 | | | 0.0 |
| e9) Activos Intangibles | 15.5 | 28.8 | 44.3 | 44.3 | 44.3 | 0.0 |
| F. Inversión Pública (F=f1+f2+f3) | 7,000.0 | 0.0 | 7,000.0 | 7,000.0 | 7,000.0 | 0.0 |
| f1) Obra Pública en Bienes de Dominio Público | 7,000.0 | | 7,000.0 | 7,000.0 | 7,000.0 | 0.0 |
| f2) Obra Pública en Bienes Propios | | | 0.0 | | | 0.0 |
| f3) Proyectos Productivos y Acciones de Fomento | | | 0.0 | | | 0.0 |
| G. Inversiones Financieras y Otras Provisiones (G=g1+g2+g3+g4+g5+g6+g7) | 0.0 | 0.0 | 0.0 | 0.0 | 0.0 | 0.0 |
| g1) Inversiones Para el Fomento de Actividades Productivas | | | 0.0 | | | 0.0 |
| g2) Acciones y Participaciones de Capital | | | 0.0 | | | 0.0 |
| g3) Compra de Títulos y Valores | | | 0.0 | | | 0.0 |
| g4) Concesión de Préstamos | | | 0.0 | | | 0.0 |
| g5) Inversiones en Fideicomisos, Mandatos y Otros Análogos | | | 0.0 | | | 0.0 |
| Fideicomiso de Desastres Naturales (Informativo) | | | 0.0 | | | 0.0 |
| g6) Otras Inversiones Financieras | | | 0.0 | | | 0.0 |
| g7) Provisiones para Contingencias y Otras Erogaciones Especiales | | | 0.0 | | | 0.0 |
| H. Participaciones y Aportaciones (H=h1+h2+h3) | 0.0 | 0.0 | 0.0 | 0.0 | 0.0 | 0.0 |
| h1) Participaciones | | | 0.0 | | | 0.0 |
| h2) Aportaciones | | | 0.0 | | | 0.0 |
| h3) Convenios | | | 0.0 | | | 0.0 |
| I. Deuda Pública (I=i1+i2+i3+i4+i5+i6+i7) | 0.0 | 603.3 | 603.3 | 603.3 | 603.3 | 0.0 |
| i1) Amortización de la Deuda Pública | | | 0.0 | | | 0.0 |
| i2) Intereses de la Deuda Pública | | | 0.0 | | | 0.0 |
| i3) Comisiones de la Deuda Pública | | | 0.0 | | | 0.0 |
| i4) Gastos de la Deuda Pública | | | 0.0 | | | 0.0 |
| i5) Costo por Coberturas | | | 0.0 | | | 0.0 |
| i6) Apoyos Financieros | | | 0.0 | | | 0.0 |
| I7) Adeudos de Ejercicios Fiscales Anteriores (ADEFAS) | | 603.3 | 603.3 | 603.3 | 603.3 | 0.0 |

| Concepto | Egresos | | | | | Subejercicio |
|---|------------------|--------------------------------|------------------|------------------|------------------|-----------------|
| | Aprobado | Ampliaciones/ (Reducciones) | Modificado | Devengado | Pagado | |
| II. Gasto Etiquetado (II=A+B+C+D+E+F+G+H+I) | 0.0 | 0.0 | 0.0 | 0.0 | 0.0 | 0.0 |
| A. Servicios Personales (A=a1+a2+a3+a4+a5+a6+a7) | 0.0 | 0.0 | 0.0 | 0.0 | 0.0 | 0.0 |
| a1) Remuneraciones al Personal de Carácter Permanente | | | 0.0 | | | 0.0 |
| a2) Remuneraciones al Personal de Carácter Transitorio | | | 0.0 | | | 0.0 |
| a3) Remuneraciones Adicionales y Especiales | | | 0.0 | | | 0.0 |
| a4) Seguridad Social | | | 0.0 | | | 0.0 |
| a5) Otras Prestaciones Sociales y Económicas | | | 0.0 | | | 0.0 |
| a6) Previsiones | | | 0.0 | | | 0.0 |
| a7) Pago de Estímulos a Servidores Públicos | | | 0.0 | | | 0.0 |
| B. Materiales y Suministros (B=b1+b2+b3+b4+b5+b6+b7+b8+b9) | 0.0 | 0.0 | 0.0 | 0.0 | 0.0 | 0.0 |
| b1) Materiales de Administración, Emisión de Documentos y Artículos Oficiales | | | 0.0 | | | 0.0 |
| b2) Alimentos y Utensilios | | | 0.0 | | | 0.0 |
| b3) Materias Primas y Materiales de Producción y Comercialización | | | 0.0 | | | 0.0 |
| b4) Materiales y Artículos de Construcción y de Reparación | | | 0.0 | | | 0.0 |
| b5) Productos Químicos, Farmacéuticos y de Laboratorio | | | 0.0 | | | 0.0 |
| b6) Combustibles, Lubricantes y Aditivos | | | 0.0 | | | 0.0 |
| b7) Vestuario, Blancos, Prendas de Protección y Artículos Deportivos | | | 0.0 | | | 0.0 |
| b8) Materiales y Suministros Para Seguridad | | | 0.0 | | | 0.0 |
| b9) Herramientas, Refacciones y Accesorios Menores | | | 0.0 | | | 0.0 |
| C. Servicios Generales (C=c1+c2+c3+c4+c5+c6+c7+c8+c9) | 0.0 | 0.0 | 0.0 | 0.0 | 0.0 | 0.0 |
| c1) Servicios Básicos | | | 0.0 | | | 0.0 |
| c2) Servicios de Arrendamiento | | | 0.0 | | | 0.0 |
| c3) Servicios Profesionales, Científicos, Técnicos y Otros Servicios | | | 0.0 | | | 0.0 |
| c4) Servicios Financieros, Bancarios y Comerciales | | | 0.0 | | | 0.0 |
| c5) Servicios de Instalación, Reparación, Mantenimiento y Conservación | | | 0.0 | | | 0.0 |
| c6) Servicios de Comunicación Social y Publicidad | | | 0.0 | | | 0.0 |
| c7) Servicios de Traslado y Viáticos | | | 0.0 | | | 0.0 |
| c8) Servicios Oficiales | | | 0.0 | | | 0.0 |
| c9) Otros Servicios Generales | | | 0.0 | | | 0.0 |
| D. Transferencias, Asignaciones, Subsidios y Otras Ayudas (D=d1+d2+d3+d4+d5+d6+d7+d8+d9) | 0.0 | 0.0 | 0.0 | 0.0 | 0.0 | 0.0 |
| d1) Transferencias Internas y Asignaciones al Sector Público | | | 0.0 | | | 0.0 |
| d2) Transferencias al Resto del Sector Público | | | 0.0 | | | 0.0 |
| d3) Subsidios y Subvenciones | | | 0.0 | | | 0.0 |
| d4) Ayudas Sociales | | | 0.0 | | | 0.0 |
| d5) Pensiones y Jubilaciones | | | 0.0 | | | 0.0 |
| d6) Transferencias a Fideicomisos, Mandatos y Otros Análogos | | | 0.0 | | | 0.0 |
| d7) Transferencias a la Seguridad Social | | | 0.0 | | | 0.0 |
| d8) Donativos | | | 0.0 | | | 0.0 |
| d9) Transferencias al Exterior | | | 0.0 | | | 0.0 |
| E. Bienes Muebles, Inmuebles e Intangibles (E=e1+e2+e3+e4+e5+e6+e7+e8+e9) | 0.0 | 0.0 | 0.0 | 0.0 | 0.0 | 0.0 |
| e1) Mobiliario y Equipo de Administración | | | 0.0 | | | 0.0 |
| e2) Mobiliario y Equipo Educativo y Recreativo | | | 0.0 | | | 0.0 |
| e3) Equipo e Instrumental Médico y de Laboratorio | | | 0.0 | | | 0.0 |
| e4) Vehículos y Equipo de Transporte | | | 0.0 | | | 0.0 |
| e5) Equipo de Defensa y Seguridad | | | 0.0 | | | 0.0 |
| e6) Maquinaria, Otros Equipos y Herramientas | | | 0.0 | | | 0.0 |
| e7) Activos Biológicos | | | 0.0 | | | 0.0 |
| e8) Bienes Inmuebles | | | 0.0 | | | 0.0 |
| e9) Activos Intangibles | | | 0.0 | | | 0.0 |
| F. Inversión Pública (F=f1+f2+f3) | 0.0 | 0.0 | 0.0 | 0.0 | 0.0 | 0.0 |
| f1) Obra Pública en Bienes de Dominio Público | | | 0.0 | | | 0.0 |
| f2) Obra Pública en Bienes Propios | | | 0.0 | | | 0.0 |
| f3) Proyectos Productivos y Acciones de Fomento | | | 0.0 | | | 0.0 |
| G. Inversiones Financieras y Otras Provisiones (G=g1+g2+g3+g4+g5+g6+g7) | 0.0 | 0.0 | 0.0 | 0.0 | 0.0 | 0.0 |
| g1) Inversiones Para el Fomento de Actividades Productivas | | | 0.0 | | | 0.0 |
| g2) Acciones y Participaciones de Capital | | | 0.0 | | | 0.0 |
| g3) Compra de Títulos y Valores | | | 0.0 | | | 0.0 |
| g4) Concesión de Préstamos | | | 0.0 | | | 0.0 |
| g5) Inversiones en Fideicomisos, Mandatos y Otros Análogos | | | 0.0 | | | 0.0 |
| Fideicomiso de Desastres Naturales (Informativo) | | | 0.0 | | | 0.0 |
| g6) Otras Inversiones Financieras | | | 0.0 | | | 0.0 |
| g7) Provisiones para Contingencias y Otras Erogaciones Especiales | | | 0.0 | | | 0.0 |
| H. Participaciones y Aportaciones (H=h1+h2+h3) | 0.0 | 0.0 | 0.0 | 0.0 | 0.0 | 0.0 |
| h1) Participaciones | | | 0.0 | | | 0.0 |
| h2) Aportaciones | | | 0.0 | | | 0.0 |
| h3) Convenios | | | 0.0 | | | 0.0 |
| I. Deuda Pública (I=i1+i2+i3+i4+i5+i6+i7) | 0.0 | 0.0 | 0.0 | 0.0 | 0.0 | 0.0 |
| i1) Amortización de la Deuda Pública | | | 0.0 | | | 0.0 |
| i2) Intereses de la Deuda Pública | | | 0.0 | | | 0.0 |
| i3) Comisiones de la Deuda Pública | | | 0.0 | | | 0.0 |
| i4) Gastos de la Deuda Pública | | | 0.0 | | | 0.0 |
| i5) Costo por Coberturas | | | 0.0 | | | 0.0 |
| i6) Apoyos Financieros | | | 0.0 | | | 0.0 |
| i7) Adeudos de Ejercicios Fiscales Anteriores (ADEFAS) | | | 0.0 | | | 0.0 |
| III. Total de Egresos (III = I + II) | 379,120.4 | -15,074.7 | 364,045.7 | 320,056.5 | 320,056.5 | 43,989.2 |

CUENTA PÚBLICA DEL GOBIERNO, ORGANISMOS AUXILIARES Y AUTÓNOMOS DEL ESTADO DE MÉXICO 2022

| Universidad Mexiquense de Seguridad Estado Analítico del Ejercicio del Presupuesto de Egresos Detallado Clasificación Administrativa Del 1 de Enero al 31 de Diciembre de 2022 (Miles de Pesos) | | | | | | |
|---|-----------|--------------------------------|------------|-----------|-----------|--------------|
| Concepto (c) | Egresos | | | | | Subejercicio |
| | Aprobado | Ampliaciones/ (Reducciones) | Modificado | Devengado | Pagado | |
| I. Gasto No Etiquetado (I=A+B+C+D+E+F+G+H) | 379,120.4 | -15,074.7 | 364,045.7 | 320,056.5 | 320,056.5 | 43,989.2 |
| Universidad Mexiquense de Seguridad (206C01) | 379,120.4 | -15,074.7 | 364,045.7 | 320,056.5 | 320,056.5 | 43,989.2 |
| II. Gasto Etiquetado (II=A+B+C+D+E+F+G+H) | 0.0 | 0.0 | 0.0 | 0.0 | 0.0 | 0.0 |
| Nombre del Ente Público (CLAVE) | | | 0.0 | | | 0.0 |
| III. Total de Egresos (III = I + II) | 379,120.4 | -15,074.7 | 364,045.7 | 320,056.5 | 320,056.5 | 43,989.2 |

| Universidad Mexiquense de Seguridad Estado Analítico del Ejercicio del Presupuesto de Egresos Detallado Clasificación Funcional (Finalidad y Función) Del 1 de Enero al 31 de Diciembre de 2022 (Miles de Pesos) | | | | | | |
|--|--------------|--------------------------------|------------|-----------|-----------|------------------|
| Concepto (c) | Egresos | | | | | Subejercicio (e) |
| | Aprobado (d) | Ampliaciones/ (Reducciones) | Modificado | Devengado | Pagado | |
| I. Gasto No Etiquetado (I=A+B+C+D) | 379,120.4 | -15,074.7 | 364,045.7 | 320,056.5 | 320,056.5 | 43,989.2 |
| A. Gobierno (A=a1+a2+a3+a4+a5+a6+a7+a8) | 379,120.4 | -15,678.0 | 363,442.4 | 319,453.2 | 319,453.2 | 43,989.2 |
| a1) Legislación | | | 0.0 | | | 0.0 |
| a2) Justicia | | | 0.0 | | | 0.0 |
| a3) Coordinación de la Política de Gobierno | | | 0.0 | | | 0.0 |
| a4) Relaciones Exteriores | | | 0.0 | | | 0.0 |
| a5) Asuntos Financieros y Hacendarios | | | 0.0 | | | 0.0 |
| a6) Seguridad Nacional | | | 0.0 | | | 0.0 |
| a7) Asuntos de Orden Público y de Seguridad Interior | 379,120.4 | -15,678.0 | 363,442.4 | 319,453.2 | 319,453.2 | 43,989.2 |
| a8) Otros Servicios Generales | | | 0.0 | | | 0.0 |
| B. Desarrollo Social (B=b1+b2+b3+b4+b5+b6+b7) | 0.0 | 0.0 | 0.0 | 0.0 | 0.0 | 0.0 |
| b1) Protección Ambiental | | | 0.0 | | | 0.0 |
| b2) Vivienda y Servicios a la Comunidad | | | 0.0 | | | 0.0 |
| b3) Salud | | | 0.0 | | | 0.0 |
| b4) Recreación, Cultura y Otras Manifestaciones Sociales | | | 0.0 | | | 0.0 |
| b5) Educación | | | 0.0 | | | 0.0 |
| b6) Protección Social | | | 0.0 | | | 0.0 |
| b7) Otros Asuntos Sociales | | | 0.0 | | | 0.0 |
| C. Desarrollo Económico (C=c1+c2+c3+c4+c5+c6+c7+c8+c9) | 0.0 | 0.0 | 0.0 | 0.0 | 0.0 | 0.0 |
| c1) Asuntos Económicos, Comerciales y Laborales en General | | | 0.0 | | | 0.0 |
| c2) Agropecuaria, Silvicultura, Pesca y Caza | | | 0.0 | | | 0.0 |
| c3) Combustibles y Energía | | | 0.0 | | | 0.0 |
| c4) Minería, Manufacturas y Construcción | | | 0.0 | | | 0.0 |
| c5) Transporte | | | 0.0 | | | 0.0 |
| c6) Comunicaciones | | | 0.0 | | | 0.0 |
| c7) Turismo | | | 0.0 | | | 0.0 |
| c8) Ciencia, Tecnología e Innovación | | | 0.0 | | | 0.0 |
| c9) Otras Industrias y Otros Asuntos Económicos | | | 0.0 | | | 0.0 |
| D. Otras No Clasificadas en Funciones Anteriores (D=d1+d2+d3+d4) | 0.0 | 603.3 | 603.3 | 603.3 | 603.3 | 0.0 |
| d1) Transacciones de la Deuda Pública / Costo Financiero de la Deuda | | | 0.0 | | | 0.0 |
| d2) Transferencias, Participaciones y Aportaciones Entre Diferentes Niveles y Órdenes de Gobierno | | | 0.0 | | | 0.0 |
| d3) Saneamiento del Sistema Financiero | | | 0.0 | | | 0.0 |
| d4) Adeudos de Ejercicios Fiscales Anteriores | | 603.3 | 603.3 | 603.3 | 603.3 | 0.0 |
| II. Gasto Etiquetado (II=A+B+C+D) | 0.0 | 0.0 | 0.0 | 0.0 | 0.0 | 0.0 |
| A. Gobierno (A=a1+a2+a3+a4+a5+a6+a7+a8) | 0.0 | 0.0 | 0.0 | 0.0 | 0.0 | 0.0 |
| a1) Legislación | | | 0.0 | | | 0.0 |
| a2) Justicia | | | 0.0 | | | 0.0 |
| a3) Coordinación de la Política de Gobierno | | | 0.0 | | | 0.0 |
| a4) Relaciones Exteriores | | | 0.0 | | | 0.0 |
| a5) Asuntos Financieros y Hacendarios | | | 0.0 | | | 0.0 |
| a6) Seguridad Nacional | | | 0.0 | | | 0.0 |
| a7) Asuntos de Orden Público y de Seguridad Interior | | | 0.0 | | | 0.0 |
| a8) Otros Servicios Generales | | | 0.0 | | | 0.0 |
| B. Desarrollo Social (B=b1+b2+b3+b4+b5+b6+b7) | 0.0 | 0.0 | 0.0 | 0.0 | 0.0 | 0.0 |
| b1) Protección Ambiental | | | 0.0 | | | 0.0 |
| b2) Vivienda y Servicios a la Comunidad | | | 0.0 | | | 0.0 |
| b3) Salud | | | 0.0 | | | 0.0 |
| b4) Recreación, Cultura y Otras Manifestaciones Sociales | | | 0.0 | | | 0.0 |
| b5) Educación | | | 0.0 | | | 0.0 |
| b6) Protección Social | | | 0.0 | | | 0.0 |
| b7) Otros Asuntos Sociales | | | 0.0 | | | 0.0 |
| C. Desarrollo Económico (C=c1+c2+c3+c4+c5+c6+c7+c8+c9) | 0.0 | 0.0 | 0.0 | 0.0 | 0.0 | 0.0 |
| c1) Asuntos Económicos, Comerciales y Laborales en General | | | 0.0 | | | 0.0 |
| c2) Agropecuaria, Silvicultura, Pesca y Caza | | | 0.0 | | | 0.0 |
| c3) Combustibles y Energía | | | 0.0 | | | 0.0 |
| c4) Minería, Manufacturas y Construcción | | | 0.0 | | | 0.0 |
| c5) Transporte | | | 0.0 | | | 0.0 |
| c6) Comunicaciones | | | 0.0 | | | 0.0 |
| c7) Turismo | | | 0.0 | | | 0.0 |
| c8) Ciencia, Tecnología e Innovación | | | 0.0 | | | 0.0 |
| c9) Otras Industrias y Otros Asuntos Económicos | | | 0.0 | | | 0.0 |
| D. Otras No Clasificadas en Funciones Anteriores (D=d1+d2+d3+d4) | 0.0 | 0.0 | 0.0 | 0.0 | 0.0 | 0.0 |
| d1) Transacciones de la Deuda Pública / Costo Financiero de la Deuda | | | 0.0 | | | 0.0 |
| d2) Transferencias, Participaciones y Aportaciones Entre Diferentes Niveles y Órdenes de Gobierno | | | 0.0 | | | 0.0 |
| d3) Saneamiento del Sistema Financiero | | | 0.0 | | | 0.0 |
| d4) Adeudos de Ejercicios Fiscales Anteriores | | | 0.0 | | | 0.0 |
| III. Total de Egresos (III = I + II) | 379,120.4 | -15,074.7 | 364,045.7 | 320,056.5 | 320,056.5 | 43,989.2 |

CUENTA PÚBLICA DEL GOBIERNO, ORGANISMOS AUXILIARES Y AUTÓNOMOS DEL ESTADO DE MÉXICO 2022

| Universidad Mexiquense de Seguridad Estado Analítico del Ejercicio del Presupuesto de Egresos Detallado Clasificación de Servicios Personales por Categoría Del 1 de Enero al 31 de Diciembre de 2022 (Miles de Pesos) | | | | | | |
|--|------------------|--------------------------------|------------------|------------------|------------------|-----------------|
| Concepto (c) | Egresos | | | | | Subejercicio |
| | Aprobado | Ampliaciones/ (Reducciones) | Modificado | Devengado | Pagado | |
| I. Gasto No Etiquetado (I=A+B+C+D+E+F) | 217,924.9 | -25,965.8 | 191,959.1 | 167,429.8 | 167,429.8 | 24,529.3 |
| A. Personal Administrativo y de Servicio Público | 217,924.9 | -25,965.8 | 191,959.1 | 167,429.8 | 167,429.8 | 24,529.3 |
| B. Magisterio | | | 0.0 | | | 0.0 |
| C. Servicios de Salud (C=c1+c2) | 0.0 | 0.0 | 0.0 | 0.0 | 0.0 | 0.0 |
| c1) Personal Administrativo | | | 0.0 | | | 0.0 |
| c2) Personal Médico, Paramédico y afin | | | 0.0 | | | 0.0 |
| D. Seguridad Pública | | | 0.0 | | | 0.0 |
| E. Gastos asociados a la Implementación de nuevas leyes federales o reformas a las mismas (E = e1 + e2) | 0.0 | 0.0 | 0.0 | 0.0 | 0.0 | 0.0 |
| e1) Nombre del Programa o Ley 1 | | | 0.0 | | | 0.0 |
| e2) Nombre del Programa o Ley 2 | | | 0.0 | | | 0.0 |
| F. Sentencias laborales definitivas | | | 0.0 | | | 0.0 |
| II. Gasto Etiquetado (II=A+B+C+D+E+F) | 0.0 | 0.0 | 0.0 | 0.0 | 0.0 | 0.0 |
| A. Personal Administrativo y de Servicio Público | | | 0.0 | | | 0.0 |
| B. Magisterio | | | 0.0 | | | 0.0 |
| C. Servicios de Salud (C=c1+c2) | 0.0 | 0.0 | 0.0 | 0.0 | 0.0 | 0.0 |
| c1) Personal Administrativo | | | 0.0 | | | 0.0 |
| c2) Personal Médico, Paramédico y afin | | | 0.0 | | | 0.0 |
| D. Seguridad Pública | | | 0.0 | | | 0.0 |
| E. Gastos asociados a la Implementación de nuevas leyes federales o reformas a las mismas (E = e1 + e2) | 0.0 | 0.0 | 0.0 | 0.0 | 0.0 | 0.0 |
| e1) Nombre del Programa o Ley 1 | | | 0.0 | | | 0.0 |
| e2) Nombre del Programa o Ley 2 | | | 0.0 | | | 0.0 |
| F. Sentencias laborales definitivas | | | 0.0 | | | 0.0 |
| III. Total del Gasto en Servicios Personales (III = I + II) | 217,924.9 | -25,965.8 | 191,959.1 | 167,429.8 | 167,429.8 | 24,529.3 |