

CUENTA PÚBLICA DEL GOBIERNO, ORGANISMOS AUXILIARES Y AUTÓNOMOS DEL ESTADO DE MÉXICO

2022

ANEXOS DEL TOMO II “EJERCICIO PRESUPUESTAL INTEGRADO
DEL PODER EJECUTIVO”

VOLUMEN 2

CUENTA PÚBLICA DEL GOBIERNO, ORGANISMOS AUXILIARES Y AUTÓNOMOS DEL ESTADO DE MÉXICO 2022

DEUDA PÚBLICA

CUENTA PÚBLICA DEL GOBIERNO, ORGANISMOS AUXILIARES Y AUTÓNOMOS DEL ESTADO DE MÉXICO 2022

ANEXO 1

CONTRATACIONES DEL SECTOR CENTRAL DEL GOBIERNO DEL ESTADO DE MÉXICO DEL 1 DE ENERO AL 31 DE DICIEMBRE DEL 2022 (Miles de Pesos)
--

BANCA COMERCIAL	3,435,215.93	53.0%
CITIBANAMEX, S.A.	685,303.0	10.6%
BBVA México S.A.	2,551,478.9	39.4%
BANORTE S.A.	198,434.0	3.1%
BANCA DE DESARROLLO	153,818.1	2.4%
BANOBRAS, S.N.C.	153,818.1	2.4%
EMISIÓN BURSÁTIL	2,890,000.0	44.6%
TOTAL	6,479,034.0	100%

ANEXO 2

AMORTIZACIONES DE CAPITAL DEL SECTOR CENTRAL DEL GOBIERNO DEL ESTADO DE MÉXICO DEL 1 DE ENERO AL 31 DE DICIEMBRE DEL 2022 (Miles de Pesos)

BANCA COMERCIAL	1,216,882.2	95.5%
CITIBANAMEX S.A.	6,708.7	0.5%
BANORTE S.A.	231,819.7	18.2%
BBVA MÉXICO S.A.	53,846.8	4.2%
SANTANDER S.A.	924,507.0	72.6%
BANCA DE DESARROLLO	46,962.8	3.7%
BANOBRAS	46,962.8	3.7%
EMISIÓN BURSÁTIL	9,993.1	0.8%
TOTAL	1,273,838.0	100%

INTERESES DEL SECTOR CENTRAL DEL GOBIERNO DEL ESTADO DE MÉXICO
DEL 1 DE ENERO AL 31 DE DICIEMBRE DEL 2022
(Miles de Pesos)

BANCA COMERCIAL	2,599,274.9	56.8%
BBVA MÉXICO S.A.	918,923.2	20.1%
BANCO SANTANDER, S.A.	363,162.2	7.9%
BANORTE, S.A.	1,047,490.1	22.9%
CITIBANAMEX	269,699.4	5.9%
BANCA DE DESARROLLO	1,762,002.6	38.5%
BANOBRAS	1,507,537.1	32.9%
BANOBRAS SWAPS	254,465.5	5.6%
EMISIÓN BURSÁTIL	58,430.1	1.3%
OTROS	156,381.3	3.4%
TOTAL	4,576,088.9	100%

ACREEDOR	SECTOR CENTRAL		CONDICIONES FINANCIERAS GENERALES							
	MONTO	%		FECHA DE CONTRATO	AMORTIZACION		TASA DE INTERES	PLAZO	STATUS	FORMA DE PAGO
					INICIAL	FINAL				
FINANCIAMIENTO 001	4,948,724,775.26	8.9%	PESOS	17-oct-18	01-dic-18	01-nov-39	TIE + 0.47 pp	21 AÑOS	EN PERIODO DE AMORTIZACION	252 mensuales
FINANCIAMIENTO 002	4,949,495,000.00	8.9%	PESOS	17-oct-18	01-dic-18	01-nov-39	TIE + 0.40 pp	21 AÑOS	EN PERIODO DE AMORTIZACION	252 mensuales
FINANCIAMIENTO 010	852,000,000.00	1.5%	PESOS	06-jun-12	06-jun-32	06-jun-32	FUA 7.98%	20 AÑOS	EN PERIODO DE AMORTIZACION	1 amortización
FINANCIAMIENTO 010	277,213,109.00	0.5%	PESOS	07-ago-12	06-jun-32	06-jun-32	FUA 7.96%	20 AÑOS	EN PERIODO DE AMORTIZACION	1 amortización
FINANCIAMIENTO 010	397,136,520.00	0.7%	PESOS	07-ago-12	06-jun-32	06-jun-32	FUA 7.97%	20 AÑOS	EN PERIODO DE AMORTIZACION	1 amortización
FINANCIAMIENTO 010	242,448,088.38	0.4%	PESOS	07-ago-12	06-jun-32	06-jun-32	FUA 7.98%	20 AÑOS	EN PERIODO DE AMORTIZACION	1 amortización
FINANCIAMIENTO 010	263,441,789.00	0.5%	PESOS	07-ago-12	06-jun-32	06-jun-32	FUA 7.55%	20 AÑOS	EN PERIODO DE AMORTIZACION	1 amortización
FINANCIAMIENTO 010	270,505,081.00	0.5%	PESOS	07-ago-12	06-jun-32	06-jun-32	FUA 7.92%	20 AÑOS	EN PERIODO DE AMORTIZACION	1 amortización
FINANCIAMIENTO 010	256,720,080.00	0.5%	PESOS	07-ago-12	06-jun-32	06-jun-32	FUA 7.5%	20 AÑOS	EN PERIODO DE AMORTIZACION	1 amortización
FINANCIAMIENTO 010	54,354,275.00	0.1%	PESOS	07-ago-12	06-jun-32	06-jun-32	FUA 7.55%	20 AÑOS	EN PERIODO DE AMORTIZACION	1 amortización
FINANCIAMIENTO 010	256,215,634.00	0.5%	PESOS	25-feb-14	06-jun-32	06-jun-32	FUA 8.49%	18 AÑOS	EN PERIODO DE AMORTIZACION	1 amortización
FINANCIAMIENTO 014	102,930,000.00	0.2%	PESOS	22-feb-18	31-ago-32	31-ago-38	TIE + 0.42 PP + 0.0100%	20 AÑOS	EN PERIODO DE AMORTIZACION	1 amortización
FINANCIAMIENTO 014	89,288,021.00	0.2%	PESOS	22-feb-18	31-ago-32	31-ago-38	TIE + 0.42 PP + 0.0100%	20 AÑOS	EN PERIODO DE AMORTIZACION	1 amortización
FINANCIAMIENTO 014	128,931,124.00	0.2%	PESOS	22-feb-18	31-ago-32	31-ago-38	TIE + 0.42 PP + 0.0100%	20 AÑOS	EN PERIODO DE AMORTIZACION	1 amortización
FINANCIAMIENTO 014	80,208,000.00	0.1%	PESOS	22-feb-18	31-ago-32	31-ago-38	TIE + 0.42 PP + 0.0400%	20 AÑOS	EN PERIODO DE AMORTIZACION	1 amortización
FINANCIAMIENTO 014	23,295,162.00	0.0%	PESOS	22-feb-18	31-ago-32	31-ago-38	TIE + 0.42 PP + 0.1100%	20 AÑOS	EN PERIODO DE AMORTIZACION	1 amortización
FINANCIAMIENTO 014	104,470,485.00	0.2%	PESOS	22-feb-18	31-ago-32	31-ago-38	TIE + 0.42 PP + 0.1100%	20 AÑOS	EN PERIODO DE AMORTIZACION	1 amortización
FINANCIAMIENTO 014	234,010,623.00	0.4%	PESOS	22-feb-18	31-ago-32	31-ago-38	TIE + 0.42 PP + 0.0100%	20 AÑOS	EN PERIODO DE AMORTIZACION	1 amortización
FINANCIAMIENTO 041	126,825,489.38	0.2%	PESOS	22-may-20	01-oct-20	12-sep-40	TIE + 0.42 PP	20 AÑOS	EN PERIODO DE AMORTIZACION	240 mensuales
FINANCIAMIENTO 041	112,482,324.35	0.2%	PESOS	22-may-20	01-nov-20	12-sep-40	TIE + 0.42 PP	20 AÑOS	EN PERIODO DE AMORTIZACION	240 mensuales
FINANCIAMIENTO 041	694,860,265.56	1.3%	PESOS	22-may-20	01-dic-20	12-sep-40	TIE + 0.42 PP	20 AÑOS	EN PERIODO DE AMORTIZACION	240 mensuales
FINANCIAMIENTO 041	21,152,388.65	0.0%	PESOS	22-may-20	01-dic-20	12-sep-40	TIE + 0.42 PP	20 AÑOS	EN PERIODO DE AMORTIZACION	240 mensuales
FINANCIAMIENTO 041	12,509,548.02	0.0%	PESOS	22-may-20	01-dic-20	12-sep-40	TIE + 0.42 PP	20 AÑOS	EN PERIODO DE AMORTIZACION	240 mensuales
FINANCIAMIENTO 041	18,535,047.26	0.0%	PESOS	22-may-20	01-ene-21	12-sep-40	TIE + 0.42 PP	20 AÑOS	EN PERIODO DE AMORTIZACION	240 mensuales
FINANCIAMIENTO 041	9,052,040.34	0.0%	PESOS	22-may-20	01-ene-21	12-sep-40	TIE + 0.42 PP	20 AÑOS	EN PERIODO DE AMORTIZACION	240 mensuales
FINANCIAMIENTO 041	27,739.76	0.0%	PESOS	22-may-20	01-jul-21	12-sep-40	TIE + 0.42 PP	20 AÑOS	EN PERIODO DE AMORTIZACION	240 mensuales
FINANCIAMIENTO 042	22,119,867.35	0.0%	PESOS	22-may-20	01-oct-20	12-sep-40	TIE + 0.54 PP	20 AÑOS	EN PERIODO DE AMORTIZACION	240 mensuales
FINANCIAMIENTO 042	101,648,556.11	0.2%	PESOS	22-may-20	01-feb-21	12-sep-40	TIE + 0.54 PP	20 AÑOS	EN PERIODO DE AMORTIZACION	240 mensuales
FINANCIAMIENTO 042	43,711,034.36	0.1%	PESOS	22-may-20	01-mar-21	12-sep-40	TIE + 0.54 PP	20 AÑOS	EN PERIODO DE AMORTIZACION	240 mensuales
FINANCIAMIENTO 042	562,161,445.49	1.0%	PESOS	22-may-20	01-mar-21	12-sep-40	TIE + 0.54 PP	20 AÑOS	EN PERIODO DE AMORTIZACION	240 mensuales
FINANCIAMIENTO 042	115,882,156.70	0.2%	PESOS	22-may-20	01-jun-21	12-sep-40	TIE + 0.54 PP	20 AÑOS	EN PERIODO DE AMORTIZACION	240 mensuales
FINANCIAMIENTO 042	38,611,077.73	0.1%	PESOS	22-may-20	01-jun-21	12-sep-40	TIE + 0.54 PP	20 AÑOS	EN PERIODO DE AMORTIZACION	240 mensuales
FINANCIAMIENTO 042	151,786,872.29	0.3%	PESOS	22-may-20	01-jun-21	12-sep-40	TIE + 0.54 PP	20 AÑOS	EN PERIODO DE AMORTIZACION	240 mensuales
FINANCIAMIENTO 042	55,727,398.32	0.1%	PESOS	22-may-20	01-jun-21	12-sep-40	TIE + 0.54 PP	20 AÑOS	EN PERIODO DE AMORTIZACION	240 mensuales
FINANCIAMIENTO 042	402,631,026.54	0.7%	PESOS	22-may-20	01-jul-21	12-sep-40	TIE + 0.54 PP	20 AÑOS	EN PERIODO DE AMORTIZACION	240 mensuales
FINANCIAMIENTO 043	69,858,995.95	0.1%	PESOS	22-may-20	01-oct-20	12-sep-40	TIE + 0.48 PP	20 AÑOS	EN PERIODO DE AMORTIZACION	240 mensuales
FINANCIAMIENTO 043	57,224,270.23	0.1%	PESOS	22-may-20	01-nov-20	12-sep-40	TIE + 0.48 PP	20 AÑOS	EN PERIODO DE AMORTIZACION	240 mensuales
FINANCIAMIENTO 043	675,321,194.54	1.2%	PESOS	22-may-20	01-dic-20	12-sep-40	TIE + 0.48 PP	20 AÑOS	EN PERIODO DE AMORTIZACION	240 mensuales
FINANCIAMIENTO 043	63,316,422.99	0.1%	PESOS	22-may-20	01-ene-21	12-sep-40	TIE + 0.48 PP	20 AÑOS	EN PERIODO DE AMORTIZACION	240 mensuales

**ESTRUCTURA DE LA DEUDA PUBLICA DEL SECTOR CENTRAL
Y ORGANISMOS AUXILIARES 2022**
(Miles de Pesos)

SECTOR CENTRAL		
BANCA COMERCIAL	35,184,354.4	61.5%
BANORTE	13,409,361.6	23.5%
BBVA MEXICO	13,359,965.5	23.4%
BANCO SANTANDER	4,516,451.0	7.9%
CITIBANAMEX	3,898,576.3	6.8%
BANCA DE DESARROLLO	19,110,973.3	33.4%
BANOBRAS	19,110,973.3	33.4%
EMISIÓN BURSÁTIL	2,880,006.9	5.0%
EMISIÓN BURSÁTIL	2,880,006.88	5.0%
SUBTOTAL	57,175,334.6	100.0%
Valor Nominal de los Bonos Cupón Cero	- 1,644,312.1	
SALDO DE LA DEUDA PUBLICA	55,531,022.5	100%

PERFIL DE VENCIMIENTOS DE DEUDA PUBLICA DEL SECTOR CENTRAL Y ORGANISMOS AUXILIARES
AL 31 DE DICIEMBRE DEL 2022
(Miles de Pesos)

	2023	2024	2025	2026	2027	2028	2029	2030	2031	2032	2033	2034	2035	2036	2037	2038	2039	2040	2041	2042	TOTAL
- BBVA MEXICO S.A.	69,437.8	115,266.1	211,688.0	329,237.9	453,824.0	582,593.1	704,121.9	814,151.0	915,024.8	1,002,035.0	1,057,773.3	1,095,572.0	1,133,331.0	1,167,915.1	1,198,537.0	1,012,852.1	932,245.8	248,824.5	238,237.9	77,297.0	13,282,668.5
- SANTANDERS S.A.	200,562.6	58,836.0	72,208.5	96,745.5	127,509.0	161,071.5	195,114.0	228,777.0	262,620.0	298,651.5	337,360.5	377,362.5	418,704.0	466,824.0	523,011.0	547,779.0	131,679.0	11,635.5	-	-	4,516,451.0
- BANORTE S.A.	269,252.6	234,579.8	274,063.6	320,223.8	376,470.6	444,172.6	523,281.6	614,398.3	718,906.3	838,924.0	977,568.8	1,138,329.6	1,324,908.8	1,540,518.8	1,791,487.4	1,902,117.8	43,578.0	43,576.5	33,002.7	-	13,409,361.6
- CITIBANAMEX	9,572.8	16,636.6	39,256.4	63,686.6	97,800.5	144,092.6	197,137.1	250,710.1	300,648.6	331,304.9	350,396.3	366,738.0	379,976.1	260,524.6	218,416.6	218,416.6	218,416.6	218,410.6	175,887.5	40,547.4	3,858,028.9
- BANOBRAS	59,245.9	108,746.3	219,506.2	371,461.4	548,834.6	724,980.9	882,173.4	1,016,041.5	1,131,035.2	4,090,526.0	1,271,476.0	1,297,696.0	1,308,068.0	1,255,982.8	1,237,417.6	2,000,511.0	1,170,570.8	350,933.6	65,766.0	-	19,110,973.3
- EMISION BURSATIL	76,989.2	84,671.8	97,925.7	109,060.2	122,594.5	136,919.2	153,355.2	174,558.8	195,918.2	218,919.5	246,607.8	277,092.6	310,933.1	350,091.1	324,370.1	-	-	-	-	-	2,880,006.9
TOTAL	685,060.9	618,736.7	914,648.3	1,290,415.4	1,727,033.3	2,193,829.9	2,655,183.2	3,098,636.6	3,524,153.1	6,780,360.9	4,241,182.7	4,552,790.6	4,875,921.0	5,041,856.4	5,293,239.7	5,681,676.6	2,496,490.3	873,380.7	512,894.0	117,844.3	57,175,334.6
%	1.2%	1.1%	1.6%	2.3%	3.0%	3.8%	4.6%	5.4%	6.2%	11.9%	7.4%	8.0%	8.5%	8.8%	9.3%	9.9%	4.4%	1.5%	0.9%	0.2%	100%

FINALIDAD 01

GOBIERNO

CUENTA PÚBLICA DEL GOBIERNO, ORGANISMOS AUXILIARES Y AUTÓNOMOS DEL ESTADO DE MÉXICO 2022

010201010105

ANEXO 1
SSEM

SUPERVISIONES DE MEDIDAS CAUTELARES A PERSONAS IMPUTADAS

ACCIÓN	CANTIDAD
Solicitudes recibidas para la supervisión de medidas cautelares en el año 2022	4,597

SUPERVISIONES DE MEDIDAS CAUTELARES A PERSONAS ADOLESCENTES

ACCIÓN	CANTIDAD
Solicitudes recibidas para supervisión de medidas cautelares en el año 2022	128

TOTAL	4,725
-------	-------

010201010105

ANEXO 2
SSEM

SOLICITUDES DE COLABORACIONES CON ENTIDADES FEDERATIVAS EN LA SUPERVISIÓN
DE MEDIDAS CAUTELARES A PERSONAS IMPUTADAS

NO.	ACCIÓN	CANTIDAD
1	Ciudad de México	1
2	Durango	1
3	Guanajuato	1
4	Guerrero	1
5	Hidalgo	4
6	Oaxaca	1
7	Quintana Roo	1
8	Querétaro	4
9	San Luis Potosí	1
10	Sonora	1

SOLICITUDES DE COLABORACIONES CON ENTIDADES FEDERATIVAS EN LA SUPERVISIÓN
DE MEDIDAS CAUTELARES A PERSONAS ADOLESCENTES

ACCIÓN	CANTIDAD
Ciudad de México	14
TOTAL	30

010201010105

ANEXO 3
SSEM

SUPERVISIÓN DE CONDICIONES DE SUSPENSIÓN CONDICIONAL DEL PROCESO OTORGADAS
A PERSONAS IMPUTADAS

ACCIÓN	CANTIDAD
Solicitudes recibidas para supervisión de condiciones de la suspensión condicional del proceso en el año 2022	1,663

SUPERVISIÓN DE CONDICIONES DE SUSPENSIÓN CONDICIONAL DEL PROCESO OTORGADAS
A PERSONAS ADOLESCENTES

ACCIÓN	CANTIDAD
Solicitudes recibidas para supervisión de condiciones de la suspensión condicional del proceso en el año 2022	217
TOTAL	1,880

010301010301

ANEXO 4
SGG

PARTICIPACIÓN EN EVENTOS DE TEMAS MUNICIPALISTAS

FORO	CANTIDAD	MES REPORTADO
Foro de Consulta Ciudadana #UNIDOSSÍ	1	Febrero
Conferencia Magistral "El Futuro de las Ciudades y Municipios de México"	1	Marzo
Cumbre de Desarrollo Liderado por las Comunidades con Perspectiva de Género (DLC-PG)	1	Abril
Capacitación para Autoridades Auxiliares y Consejos de Participación Ciudadana (COPACI) del Municipio de Temoaya	1	Mayo
Mesa de Análisis e Intercambio de Experiencias IMPLANES de Aguascalientes y Querétaro e IMEPLAN de Guadalajara	1	Junio
Presentación del libro "Modelo de Monitoreo de Indicadores de las Ciudades Mexiquenses para el Desarrollo de Capacidades Institucionales y la Gobernanza Metropolitana"	1	Agosto
Conversatorio "Alianzas Estratégicas para la Igualdad Sustantiva de Derechos"	1	Septiembre
Taller "Integración de la Matriz de Monitoreo de Indicadores para las Ciudades Mexiquenses"	1	Octubre
Total	8	

010301010303

ANEXO 5
SGG

PROMOVER CURSOS DE CAPACITACIÓN Y ADIESTRAMIENTO PARA LA PROFESIONALIZACIÓN Y EL DESARROLLO HUMANO

CURSO	Cantidad
Derechos humanos y liderazgo en el servicio público	1
Derecho a la igualdad y trato digno	1
Derechos humanos y género	1
No discriminación y derechos humanos	1
Calidad en el servicio público	1
Código de Ética	1
Lenguaje incluyente	1
Derechos humanos y dignidad	1
Comunicación asertiva	1
Relaciones humanas	1
Todo lo que debemos saber sobre el acoso laboral	1
Gestión emocional	1
Derechos humanos y libertad de expresión	1
Acoso laboral y hostigamiento sexual	1
Manejo del estrés laboral	1
Calidad en el servicio público. Una propuesta para mejorar la atención de la ciudadanía	1
Derechos humanos y masculinidades	1
Cultura de denuncia y combate a la corrupción	1
Libertad de expresión y el ciberespacio	1
Derecho humano al trabajo	1
Agenda 2030	1
Alienación parental	1
Interculturalidad en el Estado de México	1
Reforma Constitucional en materia de derechos humanos	1
Ley Olimpia como resultado de la violencia mediática en redes sociales	1
Ortografía y redacción	1
Perspectiva de Género en el Servicio Público	1
Sentido de pertenencia: Vocación y servicio público	1
El rol y la importancia de ser padres y su responsabilidad con el entorno escolar	1
Derechos humanos de los pueblos y comunidades indígenas	1
Riesgos de los adolescentes en la sociedad actual	1

010301010303

ANEXO 5
SGG

PROMOVER CURSOS DE CAPACITACIÓN Y ADIESTRAMIENTO PARA LA PROFESIONALIZACIÓN Y EL DESARROLLO HUMANO

CURSO	CANTIDAD
Derechos humanos de los migrantes	1
Derechos humanos de las personas que viven con VIH/SIDA	1
Capacitación para el teletrabajo	1
Ley de Responsabilidades Administrativas del Estado de México y Municipios	1
Feminismos	1
Género y visibilización de la violencia	1
Diversidad de Género	1
Cultura de paz	1
Discriminación	1
Institucionalización de la perspectiva de género en los sectores público y privado	1
Derechos humanos de grupos en situaciones de vulnerabilidad	1
Masculinidades incluyentes	1
Microsoft Excel 2016 Nivel Básico	1
Microsoft Word 2016 Nivel Básico	1
Microsoft Excel 2016 Nivel Intermedio	1
Microsoft Excel 2016 Nivel Intermedio	1
Microsoft Word 2016 Nivel Intermedio	1
Actuación Responsable	1
Perspectiva de Género	1
TOTAL	50

010301010303

ANEXO 6
SGG

PROCEDIMIENTOS

UNIDAD ADMINISTRATIVA	TEMA	CANTIDAD
Secretaría Particular	Control de gestión de peticiones a la o al C. Secretario General de Gobierno	1
	Coordinación y seguimiento de eventos de la o el C. Secretario General de Gobierno	1
	Autorización de las solicitudes de gastos a comprobar	1
	Autorización de las solicitudes de pagos diversos	1
	Autorización de las solicitudes de reembolso para fondo fijo de caja	1
	Autorización y reposición de recursos de caja chica	1
	Integración del anteproyecto de presupuesto de egresos	1
	Integración del informe mensual de avance presupuestal	1
	Alta de bienes muebles de nueva adquisición	1
	Aseguramiento anual de bienes muebles e inmuebles	1
Coordinación Administrativa	Verificación física de bienes muebles	1
	Transferencia de bienes muebles	1
	Baja de bienes muebles	1
	Arrendamientos de nuevos inmuebles	1
	Reposición y/o renovación de equipos de telefonía celular.	1
	Desglose de llamadas telefónicas.	1
	Suministro y control de combustible	1
	Baja de vehículos oficiales	1
	Servicio de mantenimiento preventivo y/o correctivo a vehículos oficiales y trámite de pago de facturas	1
	Integración y actualización de expedientes de los vehículos oficiales	1
Coordinación de Atención Ciudadana	Control de plantilla vehicular	1
	Trámite de validación de facturas para el pago de servicios consolidados	1
	Reparación y/o mantenimiento a bienes muebles o inmuebles	1
	Atención, canalización y seguimiento de la solicitud de audiencia con la o el C. Secretario General de Gobierno	1
	Atención, canalización y seguimiento de llamadas telefónicas a la o al C. Secretario General de Gobierno	1
Dirección General de Desarrollo Político	Realización de eventos de capacitación en materia de desarrollo político y cultura política	1
	Realización de foros y/o conferencias para fomentar el desarrollo político y la cultura política	1
	Realización de visitas guiadas para el fortalecimiento de la cultura política democrática	1
	Asesoría y apoyo a organizaciones sociales en el acompañamiento administrativo para su constitución legal.	1
	Capacitación presencial a organizaciones sociales.	1
	TOTAL	30

010303010101

ANEXO 7
SCyT

RESTAURAR Y CONSERVAR PIEZAS HISTÓRICAS DE ARTE Y DOCUMENTALES

MES REPORTADO	CANTIDAD	DESCRIPCIÓN
Enero	1	Conservación y restauración de escultura titulada "Alfredo del mazo González", localizada en el Centro de Cultura Mexiquense.
Febrero	1	Conservar y restauracion de la pintura de caballete "Dr. y Gral. Rafael Cepeda", dicha obra pertenece a la Sala de Exgobernadores, en Palacio de Gobierno, esta actividad se realizo en el Departamento de Retsauración, localizado en el Centro de Cultura Mexiquense.
Abril	1	Se concluyo la conservación y restauración de la pintura de caballete "Rafale M. Hidalgo", perteneciente a la Sala de Exgobernadores, en Palacio de Gobierno, la cual se intervino en el Departamento de Restauración, ubicado en el Centro Cultural Mexiquense.
Mayo	1	Se concluyo la conservación y restauración de la pintura de caballete "Lic. Eduardo Villada", perteneciente a la Sala de Exgobernadores, en Palacio de Gobierno, la cual se intervino en el Departamento de Restauración, ubicado en el Centro Cultural Mexiquense.
Junio	1	Se concluyo la conservación y restauración de la pintura de caballete "Gral. José Vicnete Villada", perteneciente a la Sala de Exgobernadores, en Palacio de Gobierno, la cual se intervino en el Departamento de Restauración, ubicado en el Centro Cultural Mexiquense.
Julio	1	Se concluyo la conservación y restauración de la pintura de caballete "Gral. Fernando González", perteneciente a la Sala de Exgobernadores, en Palacio de Gobierno, la cual se intervino en el Departamento de Restauración, ubicado en el Centro Cultural Mexiquense.
Agosto	1	Se concluyo la conservación y restauración de la pintura de caballete "Lic. Carlos Castillo", perteneciente a la Sala de Exgobernadores, en Palacio de Gobierno, la cual se intervino en el Departamento de Restauración, ubicado en el Centro Cultural Mexiquense.

010303010101

ANEXO 7
SCyT

RESTAURAR Y CONSERVAR PIEZAS HISTÓRICAS DE ARTE Y DOCUMENTALES

MES REPORTADO	CANTIDAD	DESCRIPCIÓN
Septiembre	1	Se concluyo la conservación y restauración de la pintura de caballete "Ing. Manuel Medina Garduño", perteneciente a la Sala de Exgobernadores, en Palacio de Gobierno, la cual se intervino en el Departamento de Restauración, ubicado en el Centro Cultural Mexiquense.
Octubre	1	Se concluyo la conservación y restauración de la pintura de caballete "Sr. Juana Ines de la Cruz", perteneciente a la Sala de Exgobernadores, en Palacio de Gobierno, la cual se intervino en el Departamento de Restauración, ubicado en el Centro Cultural Mexiquense.
Noviembre	1	Se concluyo la conservación y restauración de la pintura de caballete "Lic. Francisco Javier Gaxiola", perteneciente a la Sala de Exgobernadores, en Palacio de Gobierno, la cual se intervino en el Departamento de Restauración, ubicado en el Centro Cultural Mexiquense.
Diciembre	1	Se concluyo la conservación y restauración de la pintura de caballete "Gral. Pascual Morales y Molina", perteneciente a la Sala de Exgobernadores, en Palacio de Gobierno, la cual se intervino en el Departamento de Restauración, ubicado en el Centro Cultural Mexiquense.
TOTAL	11	

010303010101

ANEXO 8
SCyT

REALIZAR EXPOSICIONES Y ACTIVIDADES CULTURALES EN LA RED ESTATAL DE MUSEOS DEL VALLE DE TOLUCA

MES	EXPOSICIONES TEMPORALES E INTINERANTES	VISITANTES
Enero	6	48,772
Febrero	5	43,868
Marzo	5	58,386
Abril	6	65,459
Mayo	6	42,186
Junio	6	53,681
Julio	5	51,837
Agosto	6	59,918
Septiembre	6	48,073
Octubre	6	56,409
Noviembre	6	62,793
Diciembre	7	67,800
TOTAL	70	659,182

Nota: Derivado de la restructuración interna en esta Secretaría de la Dirección General de Patrimonio y Servicios Culturales del Valle de Toluca, administra 27 museos de los que conforman la Red Estatal.

010303010101

ANEXO 9
SCyT

CATALOGAR Y DIVULGAR PIEZAS DE ACERVO CULTURAL, ASI COMO SU INVESTIGACIÓN Y
ACTUALIZACIÓN EN LOS FORMATOS DE CATÁLOGO

MES	CANTIDAD
Enero	0
Febrero	3333
Marzo	332
Abril	0
Mayo	455
Junio	227
Julio	310
Agosto	310
Septiembre	309
Octubre	325
Noviembre	325
Diciembre	324
TOTAL	3,250

Nota: La catalogación se realizo en los museos administrados de la Secretaría de Cultura y Turismo.

010303010101

ANEXO 10
SCyT

REALIZAR ACTIVIDADES DE ASESORÍA, CAPACITACIÓN Y SUPERVISIÓN DE ARCHIVOS HISTÓRICOS MUNICIPALES

MES	ASESORÍAS	BENEFICIADOS
Enero	25	25
Febrero	25	42
Marzo	25	31
Abril	28	58
Mayo	28	57
Junio	24	177
Julio	25	101
Agosto	15	43
Septiembre	32	168
Octubre	25	187
Noviembre	25	133
Diciembre	22	92
TOTAL	299	1,114

010303010101

ANEXO 11
SCyT

LLEVAR A CABO CAPACITACIONES PARA INVESTIGACIÓN, FORMACIÓN PARA PERSONAL DE LOS MUSEOS Y
DESARROLLO DE PROYECTOS EN MATERIA DE PATRIMONIO CULTURAL

MES	ASESORÍAS	BENEFICIADOS
Enero	3	35
Febrero	2	48
Marzo	1	15
Abril	4	1,035
Mayo	4	268
Junio	1	8
Julio	3	388
Agosto	3	35
Septiembre	3	1,102
Octubre	2	99
Noviembre	2	51
Diciembre	2	209
TOTAL	30	3,293

010303010101

ANEXO 12
SCyT

ORGANIZAR ACTIVIDADES DE FOMENTO A LA LECTURA

MES	ACTIVIDADES	BENEFICIADOS
Enero	51	2,877
Febrero	51	2,087
Marzo	55	948
Abril	59	3,606
Mayo	55	3,627
Junio	55	4,241
Julio	55	5,260
Agosto	62	3,709
Septiembre	60	4,108
Octubre	54	4,817
Noviembre	60	3,313
Diciembre	52	2,458
TOTAL	669	41,051

010303010101

ANEXO 13
SCyT

FORTALECER LA DIFUSIÓN Y PROMOCIÓN DEL PATRIMONIO DOCUMENTAL (BIBLIOHEMEROGRÁFICO Y DE ARCHIVO HISTÓRICO) DEL ESTADO DE MÉXICO

MES	ACCIONES	ACTIVIDAD	USUARIOS
Febrero	1	1. Exposición "Ordenanzas municipales de 1828", exposición de 15 fotografías referentes a la historia de Almoloya de Juárez	300
Abril	1	1. Exposición denominada "Construcción de la torre del reloj municipal", con un total de 8 documentos de 1921.	650
Junio	1	1. Exposición documental denominada "Tenango de Aire a través de las fuentes documentales", con 9 documentos similares de 1568 a 1929	60
Septiembre	2	1. Exposición "Fiestas patrias a través del tiempo, 2. Exposición en hueypoxtla "Construcción de la presa de Montero".	110
Octubre	1	1. Exposición "Cabildo de los Ayuntamientos en San Mateo Atenco 1872-1907.	243
TOTAL	6		1,363

010303010101

ANEXO 14
SCyT

CONSERVACIÓN, RESTAURACIÓN Y MODERNIZACIÓN DE LA INFRAESTRUCTURA MUSEÍSTICA

MES	CANTIDAD	LUGAR
Febrero	1	Sala Permanente "Casa Constituyente"
Mayo	2	Centro Cultural y recreativo de Ecatepec y Centro Regional de Chalco
Septiembre	1	Centro Regional de Otumba
Octubre	1	Reposición Gráfica "Museo del Deporte"
Noviembre	1	Sala del Segundo piso del Museos del Cento Cultural Mexiquense Bicentenario
TOTAL	6	

010303010101

ANEXO 15
SCyT

PROMOCIÓN MUSEÍSTICA EN MUSEOS DEL VALLE DE LOS VOLCANES

MES	CANTIDAD	ASISTENTES
Febrero	2	15
Marzo	2	5086
Abril	1	2326
Mayo	2	11930
Junio	1	11031
Julio	2	7719
Agosto	1	7900
Septiembre	1	5588
Octubre	2	19690
Noviembre	1	12803
Diciembre	1	9750
TOTAL	16	93,838

010303010101

ANEXO 16
SCyT

ORGANIZAR Y FORTALECER LAS ACTIVIDADES DE FOMENTO A LA LECTURA EN EL VALLE DE LOS VOLCANES

ACTIVIDAD	CANTIDAD	ASISTENTES
Talleres de fomento	15	3,261
Presentaciones de libro	7	2,736
Visitas guiadas	8	3,761
Seminarios	7	420
Conferencias	5	543
Encuentro literario	2	772
Teatro Guiñol	0	0
Círculo de lectura	7	3608
Charlas	3	2763
Cuenta cuentos	6	836
Micrófono libre	0	0
Prueba diagnostica	0	0
TOTAL	60	18,700

010303010101

ANEXO 17
SCyT

PROGRAMAS ACADÉMICOS PARA PROMOCIÓN DEL PATRIMONIO CULTURAL

MES	CANTIDAD	ASISTENTES
Junio	1	216
Julio	1	620
Agosto	1	1,302
Septiembre	1	2,459
Octubre	1	2,771
Noviembre	1	932
TOTAL	6	8300

010303010101

ANEXO 18
SCyT

PROGRAMA "EMBAJADORES CULTURALES"

MES	CANTIDAD	ACTIVIDAD
Enero	2	Jornada embajadores culturales,
Febrero	2	Embajadores Culturales
Marzo	2	Jornada
Abril	2	Jornada
Mayo	2	Embajadores Culturales,
Junio	2	Jornada embajadores
Julio	2	Jornada
Agosto	2	Jornada embajadores
Septiembre	2	Festival de Artes.

010303010101

ANEXO 19
SCyT

PROMOCIÓN E INVESTIGACIÓN DEL PATRIMONIO CULTURAL DEL VALLE DE LOS VOLCANES

MES	CANTIDAD	ASISTENTES
Enero	2	290
Febrero	2	300
Marzo	2	304
Abril	2	221
Mayo	2	409
Junio	2	347
Julio	2	295
Agosto	2	150
Septiembre	2	374
Octubre	2	180
Noviembre	2	130
Diciembre	2	200
TOTAL	24	3200

010304010101

ANEXO 20
SCyT

ATENDER ACCIONES DERIVADAS DE LA FISCALIZACIÓN REALIZADA POR ENTES FISCALIZADORES EXTERNOS

MUNICIPIO	CANTIDAD	MES REPORTADO
Toluca	3	Abril(1), Agosto(1), Diciembre(1)

010304010101

ANEXO 21
SCyT

PARTICIPAR EN REUNIONES QUE POR MANDATO LEGAL O DISPOSICIÓN ADMINISTRATIVA ASÍ LO REQUIERA

MUNICIPIO	CANTIDAD	MES REPORTADO
Toluca	24	Enero(2), Febrero(2), Marzo(2), Abril(2), Mayo(2), Junio(2), Agosto(2), Septiembre(4), Octubre(2), Noviembre(2), Diciembre(2)

010304010101

ANEXO 22
SCyT

PARTICIPAR EN TESTIFICACIONES, CON EL PROPÓSITO DE ASEGURARSE QUE LOS ACTOS ADMINISTRATIVOS SE REALICEN CONFORME A LA
NORMATIVIDAD VIGENTE

MUNICIPIO	CANTIDAD	MES REPORTADO
Toluca	26	Enero(5), Marzo(2), Abril(3), Mayo(2), Junio(3), Julio(1), Agosto(4), Septiembre(1), Octubre(1), Noviembre(1), Diciembre(3)

010304010101

ANEXO 23
SCyT

REALIZAR ACTIVIDADES DE SEGUIMIENTO DE ATENCIÓN A OBSERVACIONES Y ACCIONES DE MEJORA DETERMINADAS CON MOTIVO DE LOS ACTOS DE FISCALIZACION REALIZADOS POR LA DIRECCIÓN GENERAL U ÓRGANO INTERNO DE CONTROL

MUNICIPIO	CANTIDAD	MES REPORTADO
Toluca	12	Enero(1), Febrero(1), Marzo(1), Abril(1), Mayo(1), Junio(1), Julio(1), Agosto(1), Septiembre(1), Octubre(1), Noviembre(1), Diciembre(1)

010304010101

ANEXO 24
SCyT

REALIZAR AUDITORIAS CON EL PROPÓSITO DE VERIFICAR EL CUMPLIMIENTO DEL MARCO NORMATIVO QUE REGULA EL FUNCIONAMIENTO DE LAS DEPENDENCIAS Y ORGANISMOS AUXILIARES DEL EJECUTIVO ESTATAL Y LOS AYUNTAMIENTOS

MUNICIPIO	CANTIDAD	MES REPORTADO
Toluca	31	Marzo(6), Abril(3), Mayo(3), Junio(4), Julio(1), Agosto(3), Septiembre(5), Octubre(3), Diciembre(3)

010304010101

ANEXO 25
SCyT

REALIZAR EVALUACIONES PARA DETERMINAR EL GRADO DE EFICACIA Y EFICIENCIA EN LOS PROCESOS, ASÍ COMO EN EL DESEMPEÑO INSTITUCIONAL DE LAS DEPENDENCIAS Y ORGANISMOS AUXILIARES DEL EJECUTIVO ESTATAL

MUNICIPIO	CANTIDAD	MES REPORTADO
Toluca	1	Abril(1)

010304010101

ANEXO 26
SCyT

REALIZAR INSPECCIONES A RUBROS ESPECIFICOS EN LAS DEPENDENCIAS, ORGANISMOS AUXILIARES DEL EJECUTIVO ESTATAL Y EN SU CASO AYUNTAMIENTOS, CON EL PROPÓSITO DE CONSTATAR EL CUMPLIMIENTO DEL MARCO NORMATIVO QUE LO REGULA

MUNICIPIO	CANTIDAD	MES REPORTADO
Toluca	90	Enero(6), Febrero(9), Marzo(4), Abril(10), Mayo(7), Junio(4), Julio(8), Agosto(10), Septiembre(10), Octubre(9), Noviembre(8), Diciembre(5)

010304010101

ANEXO 27
IIFAEM

FISCALIZACIÓN, CONTROL Y EVALUACIÓN INTERNA DE LA GESTIÓN PÚBLICA
PARTICIPAR EN TESTIFICACIONES CON EL PROPÓSITO DE ASEGURARSE QUE LOS ACTOS ADMINISTRATIVOS SE REALICEN CONFORME A LA
NORMATIVIDAD VIGENTE.

MUNICIPIO	CANTIDAD	MES REPORTADO
Toluca	070-0005-2022 Participación del Órgano Interno de Control en el acto de entrega-recepción de la Subdirección de Investigación del Instituto de Investigación y Fomento de las Artesanías del Estado de México.	Enero 2022
Toluca	070-0009-2022 Testificación del Levantamiento de Inventario de artesanías en consignación a las Tiendas CASART.	Enero 2022
Toluca	070-0014-2022 Testificación del acto de entrega-recepción de la Subdirección de Investigación del Instituto de Investigación y Fomento de las Artesanías del Estado de México.	Febrero 2022
Toluca	070-0030-2022 Testificación del acto entrega-recepción de la Dirección de Comercialización del Instituto de Investigación y Fomento de las Artesanías del Estado de México.	Junio 2022
Toluca	070-0043-2022 Testificación del Levantamiento de Inventario a las artesanías en consignación a la Tienda CASART, realizada por la Dirección de Comercialización del IIFAEM llevado a cabo del 25 al 29 de julio de 2022.	Julio 2022
Toluca	070-0051-2022 Testificación del acto de entrega-recepción de la Subdirección de Organización y Capacitación del Instituto de Investigación y Fomento de las Artesanías del Estado de México.	Septiembre 2022
Toluca	070-0057-2022 Participación del Órgano Interno de Control en la junta de aclaraciones de la licitación pública nacional presencial número LPNP-IIFAEM-001-2022	Octubre 2022
Toluca	070-0058-2022 Participación del Órgano Interno de Control en la presentación y apertura de propuestas de la licitación pública nacional presencial número LPNP-IIFAEM-001-2022	Octubre 2022
Toluca	070-0060-2022 Participación del Órgano Interno de Control en la contraoferta de la licitación pública nacional presencial número LPNP-IIFAEM-001-2022	Octubre 2022
Toluca	070-0061-2022 Participación del Órgano Interno de Control en el fallo de la licitación pública nacional presencial número LPNP-IIFAEM-001-2022	Octubre 2022
Toluca	070-0062-2022 Testificaciones del acto de entrega-recepción de la Subdirección de Organización y Capacitación del Instituto de Investigación y Fomento de las Artesanías del Estado de México.	Octubre 2022
Toluca	070-0069-2022 Testificación en la apertura y cierre para la recepción de documentos de las personas artesanas solicitantes al programa de desarrollo social Hecho en EDOMEX 2022	Noviembre 2022

FISCALIZACIÓN, CONTROL Y EVALUACIÓN INTERNA DE LA GESTIÓN PÚBLICA
PARTICIPACIÓN DEL ÓRGANO DE CONTROL INTERNO EN REUNIONES QUE POR MANDATO LEGAL O DISPOSICIÓN ADMINISTRATIVA ASÍ LO
REQUIERA.

MUNICIPIO	CANTIDAD	MES REPORTADO
Toluca	070-0006-2022 Participación de la Titular del Órgano Interno de Control en la Primera sesión Ordinaria del Comité de Adquisiciones y Servicios 2022.	Enero 2022
Toluca	070-0007-2022 Participación de la Titular del Órgano Interno de Control en la Primera Sesión Extraordinaria 2022 del Comité de Admisión y Seguimiento del Programa de Desarrollo Social Hecho en EDOMEX.	Enero 2022
Toluca	070-0008-2022 Celebración de la Décima Segunda Sesión Ordinaria del Comité de Control y Desempeño Institucional 2022 del Instituto de Investigación y Fomento de las Artesanías del Estado de México.	Enero 2022
Toluca	070-0015-2022 Participación de la Titular del Órgano Interno de Control en la Primera Sesión Ordinaria del Comité de Transparencia	Febrero 2022
Toluca	070-0018-2022 Participación del Órgano Interno de Control en la Primera Sesión Ordinaria 2022 del Comité de Ética del IIFAEM.	Marzo 2022
Toluca	070-0019-2022 Participación del Órgano Interno de Control en la Séptima Sesión Ordinaria 2022 del Comité de Selección Documental del IIFAEM	Marzo 2022
Toluca	070-0020-2022 Participación del Órgano Interno de Control en la Cuarta Sesión Ordinaria del Comité Interno de Mejora Regulatoria del IIFAEM	Marzo 2022
Toluca	070-0025-2022 Celebración de la Décima Tercera Sesión Ordinaria del Comité de Control y Desempeño Institucional 2022 del Instituto de Investigación y Fomento de las Artesanías del Estado de México.	Abril 2022
Toluca	070-0029-2022 Participación del Órgano Interno de Control en la Primera Sesión Ordinaria 2022 del Comité Interno de Gobierno Digital del IIFAEM	Mayo 2022
Toluca	070-0033-2022 Participación del Órgano Interno de Control en la Primera Sesión Ordinaria 2022 del Comité de Admisión y Seguimiento del Programa de Desarrollo Social Hecho en EDOMEX	Junio 2022
Toluca	070-0034-2022 Participación del Órgano Interno de Control en la Trigésima Quinta Sesión Ordinaria 2022 del Comité Interno de Mejora Regulatoria	Junio 2022
Toluca	070-0035-2022 Participación del Órgano Interno de Control en la Segunda Sesión Ordinaria 2022 del Comité de Transparencia	Junio 2022

010304010101

ANEXO 28
IIFAEM

FISCALIZACIÓN, CONTROL Y EVALUACIÓN INTERNA DE LA GESTIÓN PÚBLICA
PARTICIPACIÓN DEL ÓRGANO DE CONTROL INTERNO EN REUNIONES QUE POR MANDATO LEGAL O DISPOSICIÓN ADMINISTRATIVA ASÍ LO REQUIERA

MUNICIPIO	CANTIDAD	MES REPORTADO
Toluca	070-0040-2022 Participación del Órgano Interno de Control en la Segunda Sesión Ordinaria 2022 del Comité de Ética	Julio 2022
Toluca	070-0041-2022 Celebración de la Décima Cuarta Sesión Ordinaria del Comité de Control y Desempeño institucional del Instituto de Investigación y Fomento de las Artesanías del Estado de México	Julio 2022
Toluca	070-0042-2022 Participación del Órgano Interno de Control en la Octava Sesión Ordinaria del Comité de Selección Documental del Instituto de Investigación y Fomento de las Artesanías del Estado de México	Julio 2022
Toluca	070-0047-2022 Participación del Órgano Interno de Control en la Primera Sesión Ordinaria 2022 del Comité de Arrendamientos, Adquisiciones de Inmuebles y Enajenaciones del IIFAEM	Agosto 2022
Toluca	070-0052-2022 Participación del Órgano Interno de Control en la Trigésima Sexta Sesión Ordinaria del Comité Interno de Mejora Regulatoria del IIFAEM	Septiembre 2022
Toluca	070-0054-2022 Participación del Órgano Interno de Control en la Segunda Sesión Ordinaria del Comité Interno de Gobierno Digital del IIFAEM	Octubre 2022
Toluca	070-0059-2022 Participación del Órgano Interno de Control en la Segunda Sesión Ordinaria del Comité de Adquisiciones y Servicios 2022	Octubre 2022
Toluca	070-0063-2022 Participación del Órgano Interno de Control en la Segunda Sesión Ordinaria del Comité de Admisión y Seguimiento del Programa de Desarrollo Social Hecho en EDOMÉX	Octubre 2022
Toluca	070-0064-2022 Celebración de la Décima Quinta Sesión Ordinaria del Comité de Control y Desempeño Institucional del Instituto de Investigación y Fomento de las Artesanías del Estado de México	Octubre 2022
Toluca	070-0067-2022 Participación del Órgano Interno de Control en la Décima Quinta Sesión Extraordinaria del Comité Interno de Mejora Regulatoria del IIFAEM	Noviembre 2022
Toluca	070-0068-2022 Participación del Órgano Interno de Control en la Novena Sesión Ordinaria del Comité de Selección Documental del IIFAEM	Noviembre 2022
Toluca	070-0070-2022 Participación del Órgano Interno de Control en la Tercera Sesión Ordinaria del Comité de Admisión y Seguimiento del Programa de Desarrollo Social hecho en EDOMEX	Noviembre 2022

010304010101

ANEXO 28
IIFAEM

FISCALIZACIÓN, CONTROL Y EVALUACIÓN INTERNA DE LA GESTIÓN PÚBLICA
PARTICIPACIÓN DEL ÓRGANO DE CONTROL INTERNO EN REUNIONES QUE POR MANDATO LEGAL O DISPOSICIÓN ADMINISTRATIVA ASÍ LO
REQUIERA

MUNICIPIO	CANTIDAD	MES REPORTADO
Toluca	070-0073-2022 Participación del Órgano Interno de Control en la Tercera Sesión Ordinaria del Comité de Transparencia del IIFAEM	Diciembre 2022
Toluca	070-0074-2022 Participación del Órgano Interno de Control en la Trigésima Séptima Sesión Ordinaria del Comité Interno de Mejora Regulatoria del IIFAEM	Diciembre 2022
Toluca	070-0075-2022 participación del órgano interno de control en la tercera sesión ordinaria del comité de ética del IIFAEM	Diciembre 2022

010304010101

ANEXO 29
IIFAEM

FISCALIZACIÓN, CONTROL Y EVALUACIÓN INTERNA DE LA GESTIÓN PÚBLICA
REALIZAR INSPECCIONES A RUBROS ESPECÍFICOS DE LAS DEPENDENCIAS. ORGANISMOS AUXILIARES DEL EJECUTIVO ESTATAL Y EN SU CASO
AYUNTAMIENTOS, CON EL PROPÓSITO DE CONSTATAR EL CUMPLIMIENTO DEL MARCO NORMATIVO QUE LOS REGULA.

MUNICIPIO	CANTIDAD	MES REPORTADO
Toluca	070-0001-2022 Inspección al registro, actualización y carga de la información y documentación comprobatoria y justificativa del uso de los recursos públicos en el Sistema de Trazabilidad del Estado de México (SITRAEM) a la Unidad de Apoyo Administrativo del Instituto de Investigación y Fomento de las Artesanías del Estado de México, por el periodo del 01 al 30 de noviembre de 2021	Enero 2022
Toluca	070-0002-2022 Inspección a servicios personales, a la asistencia, permanencia y portación del gafete institucional dentro del horario oficial del personal adscrito al Instituto de Investigación y Fomento de las Artesanías del Estado de México, por el periodo del 01 de noviembre de 2021 al 18 de enero de 2022	Enero 2022
Toluca	070-0003-2022 Revisión General de Estados Financieros y Presupuestales del Instituto de Investigación y Fomento de las Artesanías del Estado de México, correspondiente a los meses de octubre y noviembre de 2021.	Enero 2022
Toluca	070-0004-2022 Revisiones al avance y cumplimiento de las metas físicas contenidas en el Programa Operativo Anual y su congruencia con el Presupuesto del Instituto de Investigación y Fomento de las Artesanías del Estado de México, correspondiente al cuarto trimestre de 2021.	Enero 2022
Toluca	070-0010-2022 Inspección al fondo fijo de caja y formas valoradas a la Unidad de Apoyo Administrativo del Instituto de Investigación y Fomento de las Artesanías del Estado de México, por el periodo del 06 de enero al 18 de febrero de 2022.	Febrero 2022
Toluca	070-0011-2022 Inspección a operaciones a las acciones y gestiones dirigidas a implementar en su funcionamiento y operación el uso de tecnologías de la información y comunicación de conformidad con lo establecido en la Ley de Gobierno Digital del Estado de México y Municipios al Instituto de Investigación y Fomento de las Artesanías del Estado de México, por el periodo del 01 de julio al 31 de diciembre de 2021.	Febrero 2022
Toluca	070-0012-2022 Inspección a la integración de la información de Entrega y Recepción de las Dependencias, Unidades Administrativas y Organismos Auxiliares en el Sistema Automatizado para la Entrega y Recepción de las Unidades Administrativas (SISER-WEB) al Instituto de Investigación y Fomento de las Artesanías del Estado de México por el periodo del 01 de julio al 31 de diciembre de 2021.	Febrero 2022
Toluca	070-0013-2022 Inspección a la comprobación del gasto de los capítulos 2000 Materiales y Suministros; así como 3000 Servicios Generales a la Unidad de Apoyo Administrativo del Instituto de Investigación y Fomento de las Artesanías del Estado de México por el periodo del 01 de diciembre de 2021 al 31 de enero de 2022	Febrero 2022
Toluca	070-0016-2022 Inspección a la Mejora Regulatoria del Instituto de Investigación y Fomento de las Artesanías del Estado de México, a la Dirección de Fomento a la Actividad Artesanal, por el periodo del 01 de julio al 31 de diciembre 2021.	Marzo 2022

FISCALIZACIÓN, CONTROL Y EVALUACIÓN INTERNA DE LA GESTIÓN PÚBLICA
REALIZAR INSPECCIONES A RUBROS ESPECÍFICOS DE LAS DEPENDENCIAS. ORGANISMOS AUXILIARES DEL EJECUTIVO ESTATAL Y EN SU CASO
AYUNTAMIENTOS, CON EL PROPÓSITO DE CONSTATAR EL CUMPLIMIENTO DEL MARCO NORMATIVO QUE LOS REGULA.

MUNICIPIO	CANTIDAD	MES REPORTADO
Toluca	070-0017-2022 Inspección a la Página de Transparencia (IPOMEX) del Instituto de Investigación y Fomento de las Artesanías del Estado de México, correspondiente al cuarto trimestre del ejercicio 2021.	Marzo 2022
Toluca	070-0021-2022 Inspección al registro, actualización y carga de la información y documentación comprobatoria y justificativa del uso de los recursos públicos en el Sistema de Trazabilidad del Estado de México (SITRAEM) a la Unidad de Apoyo Administrativo del Instituto de Investigación y Fomento de las Artesanías del Estado de México, por el periodo del 01 de diciembre de 2021 al 28 de febrero de 2022.	Abril 2022
Toluca	070-0022-2022 Revisión General de Estados Financieros y Presupuestales del Instituto de Investigación y Fomento de las Artesanías del Estado de México, correspondiente al mes de diciembre de 2021.	Abril 2022
Toluca	070-0023-2022 Revisión al avance y cumplimiento de las metas físicas contenidas en el programa operativo anual y su congruencia con el presupuesto del Instituto de Investigación y Fomento de las Artesanías del Estado de México, correspondiente al primer trimestre de 2022.	Abril 2022
Toluca	070-0024-2022 Inspección al cumplimiento de las Medidas de Austeridad y Contención al Gasto Público del Poder Ejecutivo del Gobierno del Estado de México, a la elaboración y presentación del Programa de Ahorro Anual para el ejercicio fiscal 2022, del Instituto de Investigación y Fomento de las Artesanías del Estado de México.	Abril 2022
Toluca	070-0026-2022 Inspección al Protocolo de Actuación de los Servidores Públicos que intervienen en las Contrataciones a la Unidad de Apoyo Administrativo del Instituto de Investigación y Fomento de las Artesanías del Estado de México, por el periodo del 01 de enero al 30 de abril de 2022.	Mayo 2022
Toluca	070-0027-2022 Revisión General de Estados Financieros y Presupuestales del Instituto de Investigación y Fomento de las Artesanías del Estado de México, correspondiente a los meses de enero, febrero y marzo de 2022.	Mayo 2022
Toluca	070-0028-2022 Inspección a la integración de la información de entrega y recepción de las dependencias, Unidades Administrativas y Organismos Auxiliares en el Sistema Automatizado para la Entrega y Recepción de las Unidades Administrativas (SISER-WEB) al Instituto de Investigación y Fomento de las Artesanías del Estado de México, por el primer trimestre de 2022.	Mayo 2022
Toluca	070-0031-2022 Revisión General de Estados Financieros y Presupuestales del Instituto de Investigación y Fomento de las Artesanías del Estado de México, correspondiente al mes de abril de 2022.	Junio 2022

010304010101

ANEXO 29
IIFAEM

FISCALIZACIÓN, CONTROL Y EVALUACIÓN INTERNA DE LA GESTIÓN PÚBLICA
REALIZAR INSPECCIONES A RUBROS ESPECÍFICOS DE LAS DEPENDENCIAS. ORGANISMOS AUXILIARES DEL EJECUTIVO ESTATAL Y EN SU CASO
AYUNTAMIENTOS, CON EL PROPÓSITO DE CONSTATAR EL CUMPLIMIENTO DEL MARCO NORMATIVO QUE LOS REGULA.

MUNICIPIO	CANTIDAD	MES REPORTADO
Toluca	070-0032-2022 Inspección al inventario físico del almacén general del Instituto de Investigación y Fomento de las Artesanías del Estado de México en cumplimiento al POBALIN-071 del Acuerdo por el que se establecen las Políticas, Bases y Lineamientos, en materia de Adquisiciones, Enajenaciones y Arrendamientos y Servicios de las Dependencias, Organismos Auxiliares y Tribunales Administrativos del Poder Ejecutivo del Estado de México, por el periodo del 01 de enero al 15 de junio de 2022	Junio 2022
Toluca	070-0036-2022 Inspección a la verificación del registro de información del Sistema de Trazabilidad del Estado de México (SITRAEM) a la Unidad de Apoyo Administrativo del Instituto de Investigación y Fomento de las Artesanías del Estado de México, por el periodo del 01 de marzo al 30 de abril de 2022	Julio 2022
Toluca	070-0037-2022 Inspección al resguardo de equipo de transporte propiedad del Instituto de Investigación y Fomento de las Artesanías del Estado de México a la unidad de apoyo administrativo, con motivo del periodo vacacional comprendido del periodo del 18 al 22 de julio de 2022.	Julio 2022
Toluca	070-0038-2022 Revisión al avance y cumplimiento de las metas físicas contenidas en el Programa Operativo Anual y su congruencia con el Presupuesto del Instituto de Investigación y Fomento de las Artesanías del Estado de México, correspondiente al segundo trimestre de 2022.	Julio 2022
Toluca	070-0039-2022 Revisión General de Estados Financieros y Presupuestales del Instituto de Investigación y Fomento de las Artesanías del Estado de México, correspondiente al mes de mayo de 2022.	Julio 2022
Toluca	070-0044-2022 Inspección a servicios personales a la integración de expedientes personales de los servidores públicos adscritos al IIFAEM, a la Unidad de Apoyo Administrativo, por el periodo comprendido del 1 de enero al 30 de junio de 2022.	Agosto 2022
Toluca	070-0045-2022 Inspección al cumplimiento de las Medidas de Austeridad y Contención al Gasto Público del Poder Ejecutivo del Gobierno del Estado de México para el ejercicio fiscal 2022, en el Instituto de Investigación y Fomento de las Artesanías del Estado de México, durante el periodo comprendido del 01 de enero al 30 de junio de 2022.	Agosto 2022
Toluca	070-0046-2022 Revisión General de Estados Financieros y Presupuestales del Instituto de Investigación y Fomento de las Artesanías del Estado de México, correspondiente al mes de junio de 2022.	Agosto 2022

FISCALIZACIÓN, CONTROL Y EVALUACIÓN INTERNA DE LA GESTIÓN PÚBLICA
REALIZAR INSPECCIONES A RUBROS ESPECÍFICOS DE LAS DEPENDENCIAS. ORGANISMOS AUXILIARES DEL EJECUTIVO ESTATAL Y EN SU CASO
AYUNTAMIENTOS, CON EL PROPÓSITO DE CONSTATAR EL CUMPLIMIENTO DEL MARCO NORMATIVO QUE LOS REGULA.

MUNICIPIO	CANTIDAD	MES REPORTADO
Toluca	070-0048-2022 Inspección a la integración de la información de entrega y recepción de las dependencias, Unidades Administrativas y Organismos Auxiliares en el Sistema Automatizado para la Entrega y Recepción de las Unidades Administrativas (SISER-WEB) al Instituto de Investigación y Fomento de las Artesanías del Estado de México, por el periodo del 01 de abril al 31 de agosto de 2022.	Septiembre 2022
Toluca	070-0049-2022 Revisión General de Estados Financieros y Presupuestales del Instituto de Investigación y Fomento de las Artesanías del Estado de México, correspondiente al mes de julio de 2022.	Septiembre 2022
Toluca	070-0050-2022 Inspección a Operaciones al Sistema de Control Interno Institucional del Instituto de Investigación y Fomento de las Artesanías del Estado de México, por el periodo del 01 de octubre de 2021 al 31 de julio de 2022.	Septiembre 2022
Toluca	070-0053-2022 Inspección a la verificación del registro de Información del Sistema de Trazabilidad del Estado de México (SITRAEM) a la Unidad de Apoyo Administrativo del Instituto de Investigación y Fomento de las Artesanías del Estado de México, por el periodo del 01 de mayo al 31 de julio de 2022	Octubre 2022
Toluca	070-0055-2022 Revisión General de Estados Financieros y Presupuestales del Instituto de Investigación y Fomento de las Artesanías del Estado de México, correspondiente al mes de agosto de 2022.	Octubre 2022
Toluca	070-0056-2022 Revisión al Avance y Cumplimiento de las Metas Físicas contenidas en el Programa Operativo Anual y su congruencia con el Presupuesto del Instituto de Investigación y Fomento de las Artesanías del Estado de México, correspondiente al tercer trimestre de 2022.	Octubre 2022
Toluca	070-0065-2022 Revisión General de Estados Financieros y Presupuestales del Instituto de Investigación y Fomento de las Artesanías del Estado de México, correspondiente al mes de septiembre de 2022.	Noviembre 2022
Toluca	070-0066-2022 Inspección a la página de Información Pública de Oficio Mexiquense (IPOMEX) del Instituto de Investigación y Fomento de las Artesanías del Estado de México, correspondiente al tercer trimestre de 2022	Noviembre 2022
Toluca	070-0071-2022 Inspección al inventario físico del almacén general del Instituto de Investigación y Fomento de las Artesanías del Estado de México en cumplimiento al POBALIN-071 del Acuerdo por el que se establecen las Políticas, Bases y Lineamientos, en materia de Adquisiciones, Enajenaciones y Arrendamientos y servicios de las Dependencias, Organismos Auxiliares y Tribunales Administrativos del Poder Ejecutivo del Estado de México, por el periodo del 01 de julio al 15 de diciembre de 2022.	Diciembre 2022

010304010101

ANEXO 29
IIFAEM

FISCALIZACIÓN, CONTROL Y EVALUACIÓN INTERNA DE LA GESTIÓN PÚBLICA
REALIZAR INSPECCIONES A RUBROS ESPECÍFICOS DE LAS DEPENDENCIAS. ORGANISMOS AUXILIARES DEL EJECUTIVO ESTATAL Y EN SU CASO
AYUNTAMIENTOS, CON EL PROPÓSITO DE CONSTATAR EL CUMPLIMIENTO DEL MARCO NORMATIVO QUE LOS REGULA.

MUNICIPIO	CANTIDAD	MES REPORTADO
Toluca	070-0072-2022 Inspección al Estado que guarda el catálogo de trámites y servicios del Instituto de Investigación y Fomento de las Artesanías del Estado de México, así como inscripciones y actualizaciones en el catálogo estatal de regulaciones, trámites y servicios.	Diciembre 2022

010304010101

ANEXO 30
IIFAEM

FISCALIZACIÓN, CONTROL Y EVALUACIÓN INTERNA DE LA GESTIÓN PÚBLICA
REALIZAR EVALUACIONES PARA DETERMINAR EL GRADO EFICACIA Y EFICIENCIA EN LOS PROCESOS, ASÍ COMO EN EL DESEMPEÑO
INSTITUCIONAL DE LAS DEPENDENCIAS Y ORGANISMOS AUXILIARES DEL EJECUTIVO ESTATAL

MUNICIPIO	CANTIDAD	MES REPORTADO
Toluca	070-0003-2022 Evaluación al Desempeño Institucional al Programa Gestionar Apoyos y/o Financiamiento para Fortalecer la Actividad Artesanal, mejorando el desarrollo humano, social y económico de las y los artesanos de la entidad a la Unidad de Gestión de Financiamiento, por el periodo del 01 de julio al 31 de diciembre de 2021.	Agosto 2022

010304010101

ANEXO 31
IIFAEM

FISCALIZACIÓN, CONTROL Y EVALUACIÓN INTERNA DE LA GESTIÓN PÚBLICA
REALIZAR AUDITORÍAS CON EL PROPÓSITO DE VERIFICAR EL CUMPLIMIENTO DEL MARCO NORMATIVO QUE REGULA EL FUNCIONAMIENTO DE
LAS DEPENDENCIAS Y ORGANISMOS AUXILIARES DEL EJECUTIVO ESTATAL Y LOS AYUNTAMIENTOS.

MUNICIPIO	CANTIDAD	MES REPORTADO
Toluca	070-0001-2022 Auditoría Financiera a Egresos a los capítulos 2000 "Materiales y Suministros", y 3000 "Servicios Generales", a la Unidad de Apoyo Administrativo, por el periodo del 01 de julio al 31 de diciembre de 2021.	Marzo 2022
Toluca	070-0002-2022 Auditoría Administrativa de Operaciones a la Subdirección de Promoción Artesanal en Ferias y Exposiciones, por el periodo del 01 de julio al 31 de diciembre de 2021.	Marzo 2022
Toluca	070-0004-2022 Auditoría Administrativa de Operaciones a los procesos adquisitivos de bienes y servicios a la Unidad de Apoyo Administrativo, por el periodo del 01 de julio al 31 de diciembre de 2021.	Junio 2022
Toluca	070-0005-2022 Auditoría Financiera a Egresos del capítulo 4000 "Transferencias, Asignaciones, Subsidios y otras Ayudas", a la Unidad de Apoyo Administrativo en correlación con la Dirección de Fomento a la Actividad Artesanal, por el periodo del 01 de enero al 31 de diciembre de 2021.	Junio 2022
Toluca	070-0006-2022 Auditoría Financiera a Egresos del capítulo 1000 "Servicios Personales", a la Unidad de Apoyo Administrativo, por el periodo del 01 de enero al 31 de mayo de 2022.	Septiembre 2022
Toluca	070-0007-2022 Auditoría Financiera a Egresos a los capítulos 2000 "Materiales y Suministros", y 3000 "Servicios Generales", a la Unidad de Apoyo Administrativo, por el periodo del 01 de enero al 30 de junio de 2022.	Diciembre 2022

010304010101

ANEXO 32
IIFAEM

FISCALIZACIÓN, CONTROL Y EVALUACIÓN INTERNA DE LA GESTIÓN PÚBLICA
ATENCIÓN A OBSERVACIONES Y ACCIONES DE MEJORA DETERMINADAS CON MOTIVO DE LOS ACTOS DE FISCALIZACIÓN REALIZADAS POR LA
DIRECCIÓN GENERAL U ÓRGANO INTERNO DE CONTROL

MUNICIPIO	CANTIDAD	MES REPORTADO
Toluca	226C0101000200S/252/2022 Para el segundo trimestre no se realizaron acciones en virtud de que no se llevó a cabo fiscalización por parte de entes fiscalizadores externos.	Julio 2022
Toluca	226C0101000200S/340/2022 Para el segundo trimestre no se realizaron acciones en virtud de que no se llevó a cabo fiscalización por parte de entes fiscalizadores externos.	Septiembre 2022
Toluca	226C0101000200S/472/2022 Para el segundo trimestre no se realizaron acciones en virtud de que no se llevó a cabo fiscalización por parte de entes fiscalizadores externos.	Diciembre 2022

010304010101

ANEXO 33
IIFAEM

FISCALIZACIÓN, CONTROL Y EVALUACIÓN INTERNA DE LA GESTIÓN PÚBLICA
ACOMPAÑAMIENTO EN LA ATENCIÓN DE AUDITORÍAS PRACTICADAS POR LOS ENTES FISCALIZADORES EXTERNOS

MUNICIPIO	CANTIDAD	MES REPORTADO
Toluca	No se realizó actividad durante el ejercicio fiscal	

010304010101

ANEXO 34
IIFAEM

FISCALIZACIÓN, CONTROL Y EVALUACIÓN INTERNA DE LA GESTIÓN PÚBLICA
ATENDER ACCIONES DERIVADAS DE LA FISCALIZACIÓN REALIZADA POR ENTES FISCALIZADORES EXTERNOS

MUNICIPIO	CANTIDAD	MES REPORTADO
Toluca	No se realizó actividad durante el ejercicio fiscal	

010304010101

ANEXO 35
CEDIPIEM

ACOMPANAMIENTO EN LA ATENCION DE AUDITORIAS PRACTICADAS POR LOS ENTES FISCALIZADORES EXTERNOS

N°	N° DE CONTROL	NOMBRE DE LA ACCIÓN	FECHA DE INICIO	FECHA DE TERMINO
1.-	055-0028-2022	Acompañamiento en la atención de auditorías practicadas por lo entes fiscalizadores externos, en específico a la auditoría especial al gasto federalizado efectuada por la Auditoría Superior de la Federación con motivo de la revisión de la Cuenta Pública 2021.	25/04/2022	29/11/2022

PARTICIPACIÓN DEL ÓRGANO INTERNO DE CONTROL EN REUNIONES QUE POR MANDATO LEGAL O DISPOSICIÓN ADMINISTRATIVA ASÍ LO REQUIERA

N°	N° DE CONTROL	NOMBRE DE LA ACCIÓN	FECHA
1.-	055-0003-2022	Primera Sesión Ordinaria del Comité de Adquisiciones y Servicios del CEDIPIEM.	210/01/2022
2.-	055-0004-2022	Primera Sesión Extraordinaria del Comité de Transparencia del CEDIPIEM.	25/01/2022
3.-	055-0006-2022	Primera Sesión Extraordinaria 2022 del Comité de Admisión y Seguimiento del Programa de Desarrollo Social Familias Fuertes Desarrollo Integral Indígena.	02/02/2022
4.-	055-0007-2022	Primera Sesión Extraordinaria 2022 del Comité de Admisión y Seguimiento del Programa de Desarrollo Social Familias Fuertes Niñez Indígena.	02/02/2022
5.-	055-0011-2022	Segunda Sesión Extraordinaria del Comité de Transparencia del CEDIPIEM.	11/02/2022
6.-	055-0018-2022	Cuarta Sesión Ordinaria del Comité de Control y Desempeño Institucional del CEDIPIEM.	28/03/2022
7.-	055-0021-2022	Instalación del Comité de Transparencia del CEDIPIEM.	24/03/2022
8.-	055-0022-2022	Primera Sesión Ordinaria del Comité de Ética del CEDIPIEM.	24/03/2022
9.-	055-0023-2022	Primera Sesión Ordinaria del Comité de Mejora Regulatoria del CEDIPIEM.	24/03/2022
10.-	055-0030-2022	Sesión de reinstalación del Comité de Transparencia del CEDIPIEM.	12/05/2022
11.-	055-0037-2022	Tercera Sesión Extraordinaria del Comité de Transparencia del CEDIPIEM.	17/05/2022
12.-	055-0045-2022	Sesión de reinstalación del Comité de Ética del CEDIPIEM.	05/07/2022
13.-	055-0046-2022	Sesión de reinstalación del Comité de Transparencia del CEDIPIEM.	05/07/2022
14.-	055-0047-2022	Sesión de reinstalación del Comité de Mejora Regulatoria del CEDIPIEM.	06/07/2022
15.-	055-0048-2022	Sesión de reinstalación del Comité de Gobierno Digital del CEDIPIEM.	06/07/2022
16.-	055-0052-2022	Primera Sesión Ordinaria del Comité de Transparencia del CEDIPIEM.	27/07/2022
17.-	055-0053-2022	Segunda Sesión Extraordinaria del Comité de Interno de Mejora Regulatoria del CEDIPIEM.	27/07/2022
18.-	055-0054-2022	Segunda Sesión Ordinaria del Comité de Ética del CEDIPIEM.	04/08/2022
19.-	055-0059-2022	Cuarta Sesión Extraordinaria del Comité de Transparencia del CEDIPIEM.	23/08/2022

PARTICIPACIÓN DEL ÓRGANO INTERNO DE CONTROL EN REUNIONES QUE POR MANDATO LEGAL O DISPOSICIÓN ADMINISTRATIVA ASÍ LO REQUIERA

N°	N° DE CONTROL	NOMBRE DE LA ACCIÓN	FECHA
20.-	055-0061-2022	Primera Sesión Extraordinaria del Comité de Adquisiciones y Servicios del CEDIPIEM.	30/08/2022
21.-	055-0064-2022	Quinta Sesión Extraordinaria del Comité de Transparencia del CEDIPIEM.	21/09/2022
22.-	055-0066-2022	Segunda Sesión Ordinaria del Comité de Arrendamientos, Adquisiciones de Inmuebles y Enajenaciones del CEDIPIEM.	21/09/2022
23.-	055-0067-2022	Segunda Sesión Ordinaria del Comité de Admisión y Seguimiento de la Acción Social Orgullo Ordinario EDOMEX.	28/09/2022
24.-	055-0068-2022	Sexta Sesión Extraordinaria del Comité de Transparencia del CEDIPIEM.	29/09/2022
25.-	055-0069-2022	Tercera Sesión Ordinaria del Comité Interno de Mejora Regulatoria del CEDIPIEM.	30/09/2022
26.-	055-0074-2022	Tercera Sesión Extraordinaria del Comité de Admisión y Seguimiento de la Acción Social Orgullo Ordinario EDOMEX.	20/10/2022
27.-	055-0076-2022	Segunda Sesión Ordinaria del Comité de Transparencia del CEDIPIEM.	28/10/2022
28.-	055-0077-2022	Primera Sesión Ordinaria del Comité de Control y Desempeño Institucional del CEDIPIEM.	31/10/2022
29.-	055-0078-2022	Segunda Sesión Extraordinaria del Comité de Admisión y Seguimiento del Programa de Desarrollo Social Familias Fuertes Desarrollo Integral Indígena, ejercicio 2022.	01/11/2022
30.-	055-0079-2022	Séptima Sesión Extraordinaria del Comité de Transparencia del CEDIPIEM.	08/11/2022
31.-	055-0082-2022	Segunda Sesión Extraordinaria del Comité de Adquisiciones y Servicios del CEDIPIEM.	15/11/2022
32.-	055-0083-2022	Tercera Sesión Extraordinaria del Comité de Admisión y Seguimiento del Programa de Desarrollo Social Familias Fuertes Desarrollo Integral Indígena, ejercicio 2022.	24/11/2022

PARTICIPACIÓN DEL ÓRGANO INTERNO DE CONTROL EN REUNIONES QUE POR MANDATO LEGAL O DISPOSICIÓN ADMINISTRATIVA ASÍ LO REQUIERA

N°	N° DE CONTROL	NOMBRE DE LA ACCIÓN	FECHA
33.-	055-0095-2022	Tercera Sesión Ordinaria del Comité de Transparencia del CEDIPIEM.	20/12/2022
34.-	055-0091-2022	Tercera Sesión Extraordinaria del Comité de Adquisiciones y Servicios del CEDIPIEM.	16/12/2022
35.-	055-0092-2022	Junta de aclaraciones del procedimiento de licitación pública nacional No. CED-LPN-01-2022 cooperaciones y ayudas.	20/12/2022
36.-	055-0093-2022	Cuarta Sesión Extraordinaria del Comité de Adquisiciones y Servicios del CEDIPIEM.	22/12/2022
37.-	055-0094-2022	Quinta Sesión Extraordinaria del Comité de Admisión y Seguimiento de la Acción Social Orgullo Ordinario EDOMEX.	12/12/2022
38.-	055-0095-2022	Tercera Sesión Ordinaria del Comité de Transparencia del CEDIPIEM.	20/12/2022
39.-	055-0096-2022	Octava Sesión Extraordinaria del Comité de Transparencia del CEDIPIEM.	21/12/2022
40.-	055-0097-2022	Segunda Sesión Ordinaria del Comité de Gobierno Digital del CEDIPIEM.	19/12/2022
41.-	055-0098-2022	Tercera Sesión Ordinaria del Comité de Ética del CEDIPIEM.	21/12/2022
42.-	055-0099-2022	Cuarta Sesión Ordinaria del Comité Interno de Mejora Regulatoria del CEDIPIEM.	21/12/2022
43.-	055-0100-2022	Quinta Sesión Extraordinaria del Comité de Adquisiciones y Servicios del CEDIPIEM.	27/12/2022
44.-	055-0101-2022	Sexta Sesión Extraordinaria del Comité de Adquisiciones y Servicios del CEDIPIEM.	29/12/2022
45.-	055-0102-2022	Se asistió al procedimiento de adjudicación directa No. CED-AD-03-2022 denominado Instrumentos musicales.	28/12/2022
46.-	055-0103-2022	Se asistió al procedimiento de adjudicación directa No. CED-AD-04-2022 denominado medicina tradicional.	28/12/2022
47.-	055-0104-2022	Se asistió al procedimiento de adjudicación directa No. CED-AD-05-2022 denominado materiales complementarios.	28/12/2022
48.-	055-0105-2022	Se asistió al procedimiento de adjudicación directa No. CED-AD-06-2022 denominado vestuarios.	28/12/2022

010304010101

ANEXO 37
CEDIPIEM

PARTICIPAR EN TESTIFICACIONES, CON EL PROPÓSITO DE ASEGURARSE QUE LOS ACTOS ADMINISTRATIVOS SE REALICEN CONFORME A LA
NORMATIVIDAD VIGENTE

N°	N° DE CONTROL	NOMBRE DE LA ACCIÓN	FECHA
1.-	055-0005-2022	Se participó en Los procesos de entrega recepción del Departamento de Operación y Seguimiento de Proyectos "C".	21/01/2022
2.-	055-0007-2022	Se participó en Los procesos de entrega recepción de la Unidad de Apoyo Administrativo, Subdirección de Desarrollo Cultural y Unidad de Concertación del CEDIPIEM.	22/03/2022 23/03/2022
3.-	055-0029-2022	Se participó en los procesos de entrega recepción de la Unidad de Información, Planeación, Programación y Evaluación, Unidad de Apoyo Administrativo, Departamento de Recursos Humanos y Materiales y Departamento de Operación y Seguimiento de Proyectos "B" del CEDIPIEM.	22/04/2022
4.-	055-0038-2022	Se testificaron los procesos de entrega recepción de la Subdirección Operativa del CEDIPIEM, Responsable de la Operación del Programa Familias Fuertes Niñez Indígena, Responsable del Archivo del Programa Familias Fuertes Niñez Indígena y Responsable del Área de Base de Datos del Programa Familias Fuertes Niñez Indígena.	03/06/2022
5.-	055-0043-2022	Se testificó el acto de entrega y recepción del Departamento de Operación y Seguimiento de Proyectos "A" del CEDIPIEM.	22/06/2022
6.-	055-0070-2022	Se asistió al acto de entrega y recepción del Departamento de Operación y Seguimiento de Proyectos "C" del CEDIPIEM.	06/09/2022
7.-	055-0085-2022	Se participó en el acto de entrega-recepción de la Unidad de Apoyo Administrativo del CEDIPIEM.	05/12/2022

REALIZAR AUDITORÍAS, CON EL PROPÓSITO DE VERIFICAR EL CUMPLIMIENTO DEL MARCO NORMATIVO QUE REGULA EL FUNCIONAMIENTO DE LAS DEPENDENCIAS Y ORGANISMOS AUXILIARES DEL EJECUTIVO ESTATAL Y LOS AYUNTAMIENTOS

N°	N° DE CONTROL	NOMBRE DE LA ACCIÓN	FECHA DE INICIO	FECHA DE TERMINO
1.-	055-0002-2022	Auditoría Financiera a Programas Estatales, al Programa Familias Fuertes Desarrollo Integral Indígena a la Subdirección Operativa del CEDIPIEM, por el periodo del 01 de enero al 31 de diciembre de 2021.	14/01/2022	25/03/2022
2.-	055-0007-2021	Auditoría Financiera a Programas Estatales, al Programa Familias Fuertes Niñez Indígena a la Subdirección Operativa del CEDIPIEM, por el periodo del 01 de enero al 31 de diciembre de 2021.	12/01/2022	23/03/2022
3.-	055-0003-2022	Auditoría Financiera a Egresos, al recurso autorizado del PAD en específico a las Acciones de Orgullo Originario EDOMEX a la Unidad de Apoyo Administrativo del CEDIPIEM, por el periodo del 01 de octubre de 2021 al 31 de marzo de 2022.	19/04/2022	22/06/2022
4.-	055-0004-2022	Auditoría Administrativa a Adquisiciones a la Unidad de Apoyo Administrativo del CEDIPIEM, por el periodo del 01 de octubre de 2021 al 31 de marzo de 2022.	21/04/2022	29/06/2022
5.-	055-0005-2022	Auditoría Administrativa de Operaciones a la Subdirección de Desarrollo Cultural del CEDIPIEM, por el periodo del 01 de enero al 30 de junio de 2022.	05/07/2022	14/09/2022
6.-	055-0007-2022	Auditoría Financiera a Egresos en específico al Capítulo 1000 a la Unidad de Apoyo Administrativo del CEDIPIEM, por el periodo del 01 de abril al 30 de septiembre de 2022.	05/10/2022	02/12/2022
7.-	055-0008-2022	Auditoría al Desempeño, a los procesos de las actividades que componen al Programa Familias Fuertes Desarrollo Integral Indígena a la Subdirección Operativa del CEDIPIEM.	12/07/2022	01/12/2022

REALIZAR INSPECCIONES A RUBROS ESPECÍFICOS EN LAS DEPENDENCIAS, ORGANISMOS AUXILIARES DEL EJECUTIVO ESTATAL Y, EN SU CASO AYUNTAMIENTOS, CON EL PROPÓSITO DE CONSTATAR EL CUMPLIMIENTO DEL MARCO NORMATIVO QUE LOS REGULA

N°	N° DE CONTROL	NOMBRE DE LA ACCIÓN	FECHA DE INICIO	FECHA DE TERMINO
1.-	055-0001-2022	Inspección a la comprobación del gasto.	10/01/2022	28/01/2022
2.-	055-0002-2022	Inspección de verificación del registro financiero del Sistema de Trazabilidad del Estado de México (SITRAEM).	10/01/2022	28/01/2022
3.-	055-0009-2022	Inspección a la verificación del registro de información del Sistema de Trazabilidad del Estado de México.	04/02/2022	28/02/2022
4.-	055-0001-2022	Inspección a la concentración y resguardo de los vehículos del CEDIPIEM.	24/02/2022	28/02/2022
5.-	055-0013-2022	Inspección a estados financieros del mes de diciembre de 2021 del CEDIPIEM.	11/03/2022	15/03/2022
6.-	055-0014-2022	Inspección al cumplimiento de metas físicas y su congruencia con el presupuesto al mes de febrero de 2022.	15/03/2022	31/03/2022
7.-	055-0015-2022	Inspección a la verificación del registro de información del Sistema de Trazabilidad del Estado de México (SITRAEM).	15/03/2022	31/03/2022
8.-	055-0016-2022	Inspección a estados financieros del mes de enero de 2022 del CEDIPIEM.	15/03/2022	31/03/2022
9.-	055-0019-2022	Inspección a la asistencia, puntualidad y permanencia del personal operativo del CEDIPIEM.	30/03/2022	31/03/2022
10.-	055-0020-2022	Inspección a la concentración y resguardo de vehículos del CEDIPIEM.	31/03/2022	31/03/2022
11.-	055-0024-2022	Inspección a la página de IPOMEX.	05/04/2022	18/04/2022
12.-	055-0025-2022	Inspección a las medidas de disciplina presupuestal del CEDIPIEM.	25/04/2022	29/04/2022
13.-	055-0026-2022	Inspección a la verificación del registro de información del Sistema de Trazabilidad del Estado de México (SITRAEM).	25/04/2022	29/04/2022
14.-	055-0027-2022	Inspección a estados financieros del mes de febrero de 2022 del CEDIPIEM.	25/04/2022	29/04/2022
15.-	055-0031-2022	Inspección a la verificación del registro de información del Sistema de Trazabilidad del Estado de México (SITRAEM).	19/05/2022	31/05/2022

REALIZAR INSPECCIONES A RUBROS ESPECÍFICOS EN LAS DEPENDENCIAS, ORGANISMOS AUXILIARES DEL EJECUTIVO ESTATAL Y, EN SU CASO AYUNTAMIENTOS, CON EL PROPÓSITO DE CONSTATAR EL CUMPLIMIENTO DEL MARCO NORMATIVO QUE LOS REGULA

N°	N° DE CONTROL	NOMBRE DE LA ACCIÓN	FECHA DE INICIO	FECHA DE TERMINO
16.-	055-0032-2022	Inspección al cumplimiento del protocolo de actuación de los servidores públicos que intervienen en las contrataciones públicas, prorrogas, el otorgamiento de licencias, permisos, autorizaciones, concesiones y sus modificatorios nacionales como internacionales.	19/05/2022	31/05/2022
17.-	055-0035-2022	Inspección a estados financieros del mes de marzo de 2022 del CEDIPIEM.	23/05/2022	31/05/2022
18.-	055-0036-2022	Análisis al avance del presupuesto ejercido y programático del Programa de Acciones para el Desarrollo ejercicios 2021 y 2022 al mes de abril de 2022 del CEDIPIEM.	23/05/2022	31/05/2022
19.-	055-0039-2022	Inspección a la revisión general a Estados Financieros de los meses de abril y mayo de 2022.	22/06/2022	30/06/2022
20.-	055-0040-2022	Inspección al inventario del almacén del CEDIPIEM.	22/06/2022	30/06/2022
21.-	055-0041-2022	Inspección a la verificación del registro de información del Sistema de Trazabilidad del Estado de México.	22/06/2022	30/06/2022
22.-	055-0042-2022	Inspección a la comprobación del gasto.	22/06/2022	30/06/2022
23.-	055-00008-2022	Inspección al proyecto cultural No. 21-005 denominado "Concurso Estatal Proyectos de Desarrollo Sustentable Indígena 2021" del CEDIPIEM.	04/02/2022	02/05/2022
24.-	055-0044-2022	Inspección a la página de IPOMEX del CEDIPIEM.	04/07/2022	11/07/2022
25.-	055-0049-2022	Inspección a la concentración y resguardo de vehículos del CEDIPIEM.	12/07/2022	29/07/2022
26.-	055-0050-2022	Inspección al cumplimiento de metas físicas y su congruencia con el presupuesto al mes de junio de 2022.	25/07/2022	29/07/2022
27.-	055-0051-2022	Inspección a la Mejora Regulatoria del CEDIPIEM.	25/07/2022	29/07/2022
28.-	055-0055-2022	Inspección a la asistencia, puntualidad y permanencia del personal operativo del CEDIPIEM.	15/08/2022	31/08/2022

REALIZAR INSPECCIONES A RUBROS ESPECÍFICOS EN LAS DEPENDENCIAS, ORGANISMOS AUXILIARES DEL EJECUTIVO ESTATAL Y, EN SU CASO AYUNTAMIENTOS, CON EL PROPÓSITO DE CONSTATAR EL CUMPLIMIENTO DEL MARCO NORMATIVO QUE LOS REGULA

N°	N° DE CONTROL	NOMBRE DE LA ACCIÓN	FECHA DE INICIO	FECHA DE TERMINO
29.-	055-0056-2022	Inspección a la verificación del registro de información del Sistema de Trazabilidad del Estado de México (SITRAEM) del CEDIPIEM.	15/08/2022	31/08/2022
30.-	055-0057-2022	Inspección a estados financieros de los meses de junio y julio 2022.	23/08/2022	31/08/2022
31.-	055-0058-2022	Inspección al avance del presupuesto ejercido y programático del Programa de Acciones para el Desarrollo ejercicios 2021 y 2022 al mes de julio de 2022 del CEDIPIEM.	23/08/2022	31/08/2022
32.-	055-0060-2022	Se asistió a los procedimientos de adquisición directa CED-AD-01-2022 papelería y tóneres y CP-03-2002 material de limpieza.	30/08/2022	30/09/2022
33.-	055-0062-2022	Inspección a la verificación del registro de información del Sistema de Trazabilidad del Estado de México (SITRAEM) del CEDIPIEM.	20/09/2022	30/09/2022
34.-	055-0063-2022	Inspección al cumplimiento de metas físicas y su congruencia con el presupuesto al mes de agosto de 2022.	20/09/2022	30/09/2022
35.-	055-0065-2022	Inspección a la revisión general a estados financieros del mes de agosto 2022.	23/09/2022	30/09/2022
36.-	055-0071-2022	Inspección a la página de IPOMEX.	03/10/2022	31/10/2022
37.-	055-0072-2022	Inspección a la revisión general a estados financieros del mes de septiembre 2022.	18/10/2022	28/10/2022
38.-	055-0073-2022	Inspección a la verificación del registro de información del Sistema de Trazabilidad del Estado de México (SITRAEM) del CEDIPIEM.	19/10/2022	31/10/2022
39.-	055-0080-2022	Inspección a la integración de la entrega y recepción de las Unidades Administrativas del CEDIPIEM.	08/11/2022	30/11/2022
40.-	055-0081-2022	Inspección a la revisión general a estados financieros del mes de octubre de 2022.	15/11/2022	30/11/2022
41.-	055-0086-2022	Inspección a la revisión general a estados financieros del mes de noviembre de 2022.	13/12/2022	21/12/2022

010304010101

ANEXO 39
CEDIPIEM

CASO AYUNTAMIENTOS, CON EL PROPÓSITO DE CONSTATAR EL CUMPLIMIENTO DEL MARCO NORMATIVO QUE LOS REGULA

N°	N° DE CONTROL	NOMBRE DE LA ACCIÓN	FECHA DE INICIO	FECHA DE TERMINO
42.-	055-0087-2022	Inspección al inventario del almacén del CEDIPIEM.	13/12/2022	21/12/2022
43.-	055-0088-2022	Inspección al cumplimiento de metas físicas y su congruencia con el presupuesto al mes de noviembre de 2022.	13/12/2022	21/12/2022
44.-	055-0089-2022	Inspección a la verificación del registro de información del Sistema de Trazabilidad del Estado de México (SITRAEM), específicamente en el apartado "Planeación" del CEDIPIEM correspondiente al ejercicio 2022.	13/12/2022	21/12/2022
45.-	055-0090-2022	Inspección a la concentración y resguardo de vehículos del CEDIPIEM.	13/12/2022	21/12/2022

010304010101

ANEXO 40
CEDIPIEM

SEGUIMIENTO A LA ATENCIÓN DE ACCIONES DERIVADAS DE LA FISCALIZACIÓN REALIZADA POR ENTES FISCALIZADORES EXTERNOS

N°	N° DE CONTROL	NOMBRE DE LA ACCIÓN	FECHA DE INICIO	FECHA DE TERMINO
1.-	055-0010-2022	Seguimiento a la atención de acciones derivadas de la fiscalización realizada por el OSFEM de la Auditoria Especial de Desempeño Número AD-069.	10/02/2022	29/11/2022

010304010101

ANEXO 41
CEDIPIEM

SEGUIMIENTO DE ATENCIÓN A LAS OBSERVACIONES Y ACCIONES DE MEJORA DETERMINADAS CON MOTIVO DE LOS ACTOS DE FISCALIZACIÓN REALIZADOS POR LA DIRECCIÓN GENERAL Y ÓRGANO INTERNO DE CONTROL

N°	N° DE CONTROL	NOMBRE DE LA ACCIÓN	FECHA DE INICIO	FECHA DE TERMINO
1.-	055-0075-2022	Seguimiento de atención a las observaciones y acciones de mejora determinadas con motivo de los actos de fiscalización por la Dirección General u Órgano Interno de Control.	21/10/2022	31/10/2022

010304010101

ANEXO 42
IMEVIS

REALIZAR AUDITORÍAS, CON EL PROPÓSITO DE VERIFICAR EL CUMPLIMIENTO DEL MARCO NORMATIVO QUE REGULA EL FUNCIONAMIENTO DE LAS DEPENDENCIAS Y ORGANISMOS AUXILIARES DEL EJECUTIVO ESTATAL Y LOS AYUNTAMIENTOS.

MUNICIPIO	CANTIDAD	MES REPORTADO
San Antonio La Isla	13	Marzo (3), Junio (2), Julio (1), Agosto (3), Septiembre (1), Octubre (1), Noviembre (1), Diciembre (1).
Total	13	

010304010101

ANEXO 43
IMEVIS

REALIZAR EVALUACIONES PARA DETERMINAR EL GRADO DE EFICACIA Y EFICIENCIA EN EL DESEMPEÑO INSTITUCIONAL DE LAS
DEPENDENCIAS Y ORGANISMOS AUXILIARES DEL EJECUTIVO ESTATAL.

MUNICIPIO	CANTIDAD	MES REPORTADO
San Antonio La Isla	1	Junio (1).
Total	1	

010304010101

ANEXO 44
IMEVIS

REALIZAR INSPECCIONES A RUBROS ESPECIFICOS EN LAS DEPENDENCIAS, ORGANISMOS AUXILIARES DEL EJECUTIVO ESTATAL Y EN SU CASO AYUNTAMIENTOS, CON EL PROPÓSITO DE CONSTATAR EL CUMPLIMIENTO DEL MARCO NORMATIVO QUE LO REGULA.

MUNICIPIO	CANTIDAD	MES REPORTADO
San Antonio La Isla	51	Enero (4), Febrero (4), Marzo (5), Abril (4), Mayo (4), Junio (4), Julio (5), Agosto (3), Septiembre (5), Octubre (4), Noviembre (4), Diciembre (5).
Total	51	

010304010101

ANEXO 45
IMEVIS

PARTICIPAR EN REUNIONES QUE POR MANDATO LEGAL O DISPOSICIÓN ADMINISTRATIVA ASÍ LO REQUIERA

MUNICIPIO	CANTIDAD	MES REPORTADO
San Antonio La Isla	55	Enero (1), Febrero (1), Marzo (12), Abril (2), Mayo (7), Junio (4), Julio (8), Agosto (3), Septiembre (4), Octubre (3), Noviembre (2), Diciembre (8).
Total	55	

010304010101

ANEXO 46
IMEVIS

PARTICIPAR EN TESTIFICACIONES, CON EL PROPÓSITO DE ASEGURARSE QUE LOS ACTOS ADMINISTRATIVOS SE REALICEN CONFORME A LA
NORMATIVIDAD VIGENTE

MUNICIPIO	CANTIDAD	MES REPORTADO
San Antonio La Isla	106	Enero (14), Febrero (5), Marzo (5), Abril (19), Mayo (9), Junio (11), Julio (5), Agosto (7), Septiembre (9), Octubre (6), Noviembre (9), Diciembre (7).
Total	106	

010304010101

ANEXO 47
IMEVIS

ATENDER ACCIONES DERIVADAS DE LA FISCALIZACIÓN REALIZADA POR ENTES FISCALIZADORES EXTERNOS

MUNICIPIO	CANTIDAD	MES REPORTADO
San Antonio La Isla	2	Abril (1), Octubre (1).
Total	2	

010304010101

ANEXO 48
IMEVIS

REALIZAR ACCIONES DE ACOMPAÑAMIENTO EN LA ATENCIÓN DE AUDITORÍAS PRACTICADAS POR LOS ENTES FISCALIZADORES EXTERNOS.

MUNICIPIO	CANTIDAD	MES REPORTADO
San Antonio La Isla	6	Mayo (2), Junio (2), Julio (2).
Total	6	

010304010101

ANEXO 49
IMEVIS

REALIZAR ACTIVIDADES DE SEGUIMIENTO EN LA ATENCIÓN A OBSERVACIONES Y ACCIONES DE MEJORA DETERMINADAS CON MOTIVO DE LOS ACTOS DE FISCALIZACIÓN REALIZADOS POR LA DIRECCIÓN GENERAL U ÓRGANO INTERNO DE CONTROL

MUNICIPIO	CANTIDAD	MES REPORTADO
San Antonio La Isla	0	
Total	0	

REALIZAR AUDITORÍAS, CON EL PROPÓSITO DE VERIFICAR EL CUMPLIMIENTO DEL MARCO NORMATIVO QUE REGULA EL FUNCIONAMIENTO DE LAS DEPENDENCIAS Y ORGANISMOS AUXILIARES DEL EJECUTIVO ESTATAL Y LOS AYUNTAMIENTOS.

AUDITORIAS REALIZADAS	DESCRIPCIÓN
1	Auditoría Federal Directa Financiera, a los Recursos Asignados a través del Programa Fondo de Aportaciones para la Educación Tecnológica y de Adultos (FAETA), en Especifico al Capitulo 1000 Servicios Personales, en la Subdirección de Administración y Finanzas, por el Periodo del 01 de enero al 31 de diciembre de 2021.
1	Auditoría Federal Directa Financiera, a los Recursos Asignados a través del Programa Fondo de Aportaciones para la Educación Tecnológica y de Adultos (FAETA), en Especifico al Capitulo 3000 Servicios Generales, a la Subdirección de Administración y Finanzas, por el Periodo del 01 de enero al 31 de diciembre de 2021.
1	Auditoría Financiera a Egresos, al Capítulo 3000 Servicios Generales, al Ejercicio, Comprobación y Registro Contable y Presupuestal, en la Subdirección de Administración y Finanzas, por el Periodo del 01 de julio al 31 de diciembre de 2021.
1	Auditoría Administrativa a Servicios Personales, a los Movimientos de Alta y Baja de Personal, en la Coordinación de Recursos Humanos de la Subdirección de Administración y Finanzas, por el Periodo del 01 de julio al 31 de diciembre de 2021.
1	Auditoría Administrativa de Operaciones, al Mantenimiento del Parque Vehicular, en la Coordinación de Infraestructura y Equipo de la Subdirección de Administración y Finanzas, por el periodo del 01 de julio al 31 de diciembre de 2021.
1	Auditoría Financiera a Ingresos, Derivados de los Servicios de Enseñanza y Tecnológicos del Centro de Asistencia y Servicios Tecnológicos, en la Subdirección de Vinculación y Capacitación, por el Periodo del 01 de enero al 30 de junio de 2022.
1	Auditoría Administrativa a Adquisiciones, en Especifico a las Realizadas a través del Capitulo 3000 Servicios Generales, a la Subdirección de Administración y Finanzas, por el Periodo del 01 de enero al 31 de agosto de 2022.
1	Auditoría Financiera a Egresos, al Capitulo 2000 Materiales y Suministros, al Ejercicio, Comprobación y Registro Contable y Presupuestal, en la Subdirección de Administración y Finanzas, por el Periodo del 01 de enero al 31 de agosto de 2022.
1	Auditoría al Desempeño de los Servicios que Prestan los Planteles del CONALEP Estado de México, por el Periodo del 01 de enero al 30 de junio de 2022.
TOTAL 9 AUDITORIAS	

REALIZAR INSPECCIONES A RUBROS ESPECÍFICOS EN LAS DEPENDENCIAS, ORGANISMOS AUXILIARES DEL EJECUTIVO ESTATAL Y EN SU CASO AYUNTAMIENTOS, CON EL PROPÓSITO DE CONSTATAR EL CUMPLIMIENTO DEL MARCO NORMATIVO QUE LO REGULA.

INSPECCIONES REALIZADAS	TIPO DE INSPECCIÓN
3	Inspecciones a Inventarios
12	Inspecciones a Servicios Personales
3	Inspecciones a la Concentración y Resguardo de Equipos
6	Inspección a la Revisión General a Estados Financieros
24	Inspecciones a Operaciones
3	Inspecciones a la Página de IPOMEX
2	Inspecciones al Cumplimiento de Metas Físicas y su Congruencia con el Presupuesto
6	Inspección a la Integración de la Entrega y Recepción de las Dependencias, Unidades Administrativas y Organismos Auxiliares
2	Inspección a la Mejora Regulatoria
2	Inspecciones al Cumplimiento del Protocolo de Actuación de los Servidores Públicos que Intervienen en las Contrataciones Públicas, Prórrogas, el Otorgamiento de Licencias, Permisos, Autorizaciones, Concesiones y sus Modificatorios Nacionales como Internacionales
5	Inspecciones a Recursos Federales Transferidos al Estado por Subsidio, Convenio y/o Asignación
6	Inspección a la Verificación del Registro de Información del Sistema de Trazabilidad del Estado de México
TOTAL 74 INSPECCIONES	

010304010101

ANEXO 52
CONALEP

PARTICIPAR EN TESTIFICACIONES, CON EL PROPÓSITO DE ASEGURARSE QUE LOS ACTOS ADMINISTRATIVOS SE REALICEN CONFORME A LA NORMATIVIDAD VIGENTE.

TESTIFICACIONES	DESCRIPCIÓN
1	Entrega - Recepción de la Jefatura de Proyecto de Servicios Administrativos del Plantel Del Sol
1	Entrega - Recepción de la Jefatura de Proyecto de Capacitación del Plantel Nezahualcóyotl II.
1	Testificación en el Levantamiento del Acta Administrativa de Hechos, con Motivo de la Enajenación de 460 piezas Registradas como Stock de Herramienta y por Rango de Precio, en el Plantel Tultitlán.
1	Testificación en el Levantamiento del Acta Administrativa de Hechos, con Motivo de la Enajenación de 42 piezas Registradas como Stock de Herramienta y por Rango de Precio, así como Estructuras Consideradas como Desechos Correspondientes a 22 Butacas en el Plantel Los Reyes La Paz.
1	Testificación en el Levantamiento del Acta Administrativa de Hechos, con Motivo de la Duplicidad del Registro de un Equipo de Impresión (plotter) en el Sistema de Control Patrimonial con Dos Números de Marbete Diferentes en el Plantel Ixtapaluca y Tlalnepantla I.
1	Testificación en el Levantamiento del Acta Administrativa de Hechos, con Motivo de la Duplicidad de los Marbetes de Tres Equipos al ser Registrados en el Sistema de Control Patrimonial en el Plantel Ecatepec III.
1	Testificación en el Levantamiento del Acta Administrativa de Hechos, en la Jefatura de Proyecto de Servicios Administrativos del Plantel Ecatepec II, con Motivo de la Duplicidad de 1 Marbete, así como 1 Marbete con la Descripción del Bien Errónea y 1 Bien Registrado 2 Veces en Diferente Marbete, en el Sistema de Control Patrimonial (SICOPA WEB).
1	Testificación en el Levantamiento del Acta Administrativa de Hechos, con Motivo de la Duplicidad de 2 Marbetes en los Registros del Sistema de Control Patrimonial, en el Plantel Ing. Bernardo Quintana Arrijoja.
1	Testificación del Levantamiento del Acta Administrativa de Hechos con Motivo del Robo de Equipo de Cómputo en el Plantel Toluca.
1	Testificación en el Levantamiento del Acta Administrativa de Hechos por la Falta de Documentación Soporte de Acreditación de Propiedad de un Contenedor para Depósito de Basura con Número de Marbete 5283001694, en la Dirección General del CONALEP Estado de México.
TOTAL 10 TESTIFICACIONES	

PARTICIPACIÓN DEL ÓRGANO INTERNO DE CONTROL EN REUNIONES QUE POR MANDATO
LEGAL O DISPOSICIÓN ADMINISTRATIVA ASÍ LO REQUIERA.

PARTICIPACIÓN EN REUNIONES	TIPO DE PARTICIPACIÓN
4	Participación en Comités de Control y Desempeño Institucional
4	Participación en Comités de Transparencia
36	Participación en los Comités de Adquisiciones y Servicios
3	Participación en los Comités de Arrendamientos y Adquisiciones de Inmuebles y Enajenaciones
3	Participación de Otros Órganos Colegiados
4	Participación de Comités Internos de Mejora Regulatoria
TOTAL 54 PARTICIPACIONES EN REUNIONES	

010304010101

ANEXO 54
CONALEP

REALIZAR ACCIONES DE ACOMPAÑAMIENTO EN LA ATENCIÓN DE AUDITORÍAS PRACTICADAS
POR LOS ENTES FISCALIZADORES EXTERNOS

ACCIONES DE ACOMPAÑAMIENTO	DESCRIPCIÓN
1	Acompañamiento en la Atención de Auditorías Practicadas por los Entes Fiscalizadores Externos, Correspondiente a la Auditoría Número 805 con Título "Fondo De Aportaciones para la Educación Tecnológica y de Adultos", con Motivo de los Trabajos de la Fiscalización de la Cuenta Pública 2021.
1	Acompañamiento en la Atención de Auditorías Practicadas por los Entes Fiscalizadores Externos, Correspondiente a la Auditoría Número 811 con Título "Participaciones Federales A Entidades Federativas", con Motivo de los Trabajos de la Fiscalización de la Cuenta Pública 2021.
1	Acompañamiento en la Atención de Auditorías Practicadas por los Entes Fiscalizadores Externos, Correspondiente a la Auditoría 839-DS-GF Con Título "Recursos del Fondo de Aportaciones para la Educación Tecnológica y de Adultos", con Motivo de la Revisión de la Cuenta Pública 2018, por parte de la Auditoría Superior de la Federación.
TOTAL 3 ACCIONES DE ACOMPAÑAMIENTO	

ATENDER ACCIONES DERIVADAS DE LA FISCALIZACIÓN REALIZADA POR ENTES FISCALIZADORES EXTERNOS

ACCIONES	DESCRIPCIÓN
1	Atención de Acciones Derivadas de la Fiscalización Realizada por Entes Fiscalizadores Externos Denominada Seguimiento a las Observaciones Preliminares Derivadas de la Auditoría Número 805 con Título "Fondo de Aportaciones para la Educación Tecnológica y de Adultos", que Realiza la Auditoría Superior de la Federación al Gobierno del Estado de México, con Motivo de los Trabajos de Fiscalización de la Cuenta Pública 2021.
1	Atención de Acciones Derivadas de la Fiscalización Realizada por Entes Fiscalizadores Externos Denominada Seguimiento al Informe de la Auditoría Financiera número AF/002/2020, con Título "Fiscalización de los ingresos y la aplicación del Gasto Público del Colegio de Educación Profesional Técnica del Estado de México", con Motivo de los Trabajos de Fiscalización de la Cuenta Pública 2019.
1	Atención de Acciones Derivadas de la Fiscalización Realizada por Entes Fiscalizadores Externos Denominada Seguimiento al Informe de Resultados de la Auditoría Financiera Practicada al Colegio de Educación Profesional Técnica del Estado de México, por el Periodo Comprendido del 01 de enero al 31 de diciembre de 2018.
TOTAL 3 ACCIONES	

010304010101

ANEXO 56
CONALEP

REALIZAR ACTIVIDADES DE SEGUIMIENTO EN LA ATENCIÓN A OBSERVACIONES Y ACCIONES DE MEJORA DETERMINADAS CON MOTIVO DE LOS ACTOS DE FISCALIZACIÓN REALIZADOS POR LA DIRECCIÓN GENERAL U ÓRGANO INTERNO DE CONTROL

ACTIVIDADES DE SEGUIMIENTO	DESCRIPCIÓN
1	Seguimiento de Atención a Observaciones y Acciones de Mejora Determinadas en la Auditoría Federal Directa Financiera Número 080-0001-2022 a los Recursos Asignados a Través del Programa Fondo de Aportaciones para la Educación Tecnológica y de Adultos (FAETA), en Específico al Capítulo 1000 Servicios Personales, en la Subdirección de Administración y Finanzas, por el Periodo del 01 de enero al 31 de diciembre de 2021.
1	Seguimiento de Atención a Observaciones y Acciones de Mejora Determinadas en la Auditoría Administrativa Número 080-0004-2022 a Servicios Personales, a los Movimientos de Alta y Baja de Personal, en la Coordinación de Recursos Humanos de la Subdirección de Administración y Finanzas, por el Periodo del 01 de julio al 31 de diciembre de 2021.
TOTAL 2 ACCIONES	

010304010101

ANEXO 57
SEIEM

ATENDER ACCIONES DERIVADAS DE LA FISCALIZACIÓN REALIZADA POR ENTES FISCALIZADORES EXTERNOS

MUNICIPIO	CANTIDAD	MES REPORTADO
Toluca	3	Marzo(3)
TOTAL	3	

010304010101

ANEXO 65
UDEM

REALIZAR AUDITORÍAS, CON EL PROPÓSITO DE VERIFICAR EL CUMPLIMIENTO DEL MARCO NORMATIVO QUE REGULA EL FUNCIONAMIENTO DE LAS DEPENDENCIAS Y ORGANISMOS AUXILIARES DEL EJECUTIVO ESTATAL Y LOS AYUNTAMIENTOS

CONCEPTO	DISTRIBUCIÓN POR TRIMESTRE				TOTAL
	1° Trim.	2° Trim.	3° Trim.	4° Trim.	
Auditoria			4		4
TOTAL			4		4

010304010101

ANEXO 66
UDEM

REALIZAR INSPECCIONES A RUBROS ESPECIFICOS EN LAS DEPENDENCIAS, ORGANISMOS AUXILIARES DEL EJECUTIVO ESTATAL Y EN SU CASO AYUNTAMIENTOS, CON EL PROPÓSITO DE CONSTATAR EL CUMPLIMIENTO DEL MARCO NORMATIVO QUE LO REGULA

CONCEPTO	DISTRIBUCIÓN POR TRIMESTRE				TOTAL
	1° Trim.	2° Trim.	3° Trim.	4° Trim.	
Inspección	8			14	22
TOTAL	8			14	22

010304010101

ANEXO 67
UDEM

PARTICIPACIÓN DEL ÓRGANO INTERNO DE CONTROL EN REUNIONES QUE POR MANDATO LEGAL O DISPOSICIÓN ADMINISTRATIVA ASÍ LO REQUIERA

CONCEPTO	DISTRIBUCIÓN POR TRIMESTRE				TOTAL
	1° Trim.	2° Trim.	3° Trim.	4° Trim.	
Sesión			23	5	28
TOTAL			23	5	28

010304010101

ANEXO 68
UDEM

PARTICIPAR EN TESTIFICACIONES, CON EL PROPÓSITO DE ASEGURARSE QUE LOS ACTOS ADMINISTRATIVOS SE REALICEN CONFORME A LA
NORMATIVIDAD VIGENTE

CONCEPTO	DISTRIBUCIÓN POR TRIMESTRE				TOTAL
	1° Trim.	2° Trim.	3° Trim.	4° Trim.	
Testificación				16	16
TOTAL				16	16

010304010101

ANEXO 69
UDEM

IMPLEMENTAR ACCIONES QUE PERMITAN LA FORMULACIÓN, MODIFICACIÓN Y REVISIÓN DE PROYECTOS DE LEYES, DECRETOS, REGLAMENTOS, ACUERDOS Y DEMÁS INSTRUMENTOS Y PROCEDIMIENTOS JURÍDICOS Y JURISDICCIONALES EN LOS QUE INTERVENGA O SEA TITULAR LA UNIVERSIDAD

CONCEPTO	DISTRIBUCIÓN POR TRIMESTRE				TOTAL
	1° Trim.	2° Trim.	3° Trim.	4° Trim.	
Acción	5	5	5	10	25
TOTAL	5	5	5	10	25

REALIZAR INSPECCIONES A RUBROS ESPECÍFICOS EN LAS DEPENDENCIAS, ORGANISMOS AUXILIARES DEL EJECUTIVO ESTADUAL Y EN SU CASO AYUNTAMIENTOS, CON EL PROPÓSITO DE CONSTATAR EL CUMPLIMIENTO DEL MARCO NORMATIVO QUE LO REGULA

Descripción	Cantidad
<p>Se cumplieron las siguientes inspecciones:</p> <ul style="list-style-type: none"> ▪ 6 verificaciones del registro de información del Sistema de Trazabilidad del Estado de México. ▪ 1 inspección a las operaciones por la expedición de títulos, certificados, diplomas y demás documentos académicos en el Departamento de Servicios Escolares. ▪ 2 inspecciones a las operaciones para verificar los procedimientos de adquisición de bienes y contratación de servicios para hacer frente a la pandemia causada por el virus SARS-COV-2 (COVID-19). ▪ 1 inspección a la comprobación del gasto del fondo fijo de caja de la UNEVT. ▪ 1 inspección al cumplimiento del Protocolo de Actuación de los Servidores Públicos que intervienen en las contrataciones y sus modificatorios nacionales como internacionales, a la Rectoría de la UNEVT. ▪ 1 inspección a la realización de inventarios físicos de bienes muebles propiedad de la Universidad ▪ 1 inspección al cumplimiento de la Ley del Gobierno Digital del Estado de México y Municipios. ▪ 1 inspección a la concentración y resguardo de Equipos. ▪ 1 inspección a la actualización del Registro Estatal de Trámites y Servicios (RETyS) de la UNEVT. ▪ 1 inspección a la Mejora regulatoria. ▪ 1 inspección a la actualización de la información del Sistema SISER-WEB de las Unidades Administrativas de la UNEVT. ▪ 1 inspección a las Medidas de Disciplina Presupuestaria del ejercicio 2022. ▪ 1 inspección a la Prestación de servicios públicos que brinda el Departamento de Servicios Escolares. ▪ 1 verificación al cumplimiento de objetivos del Sistema de Control Interno Institucional de la UNEVT. ▪ 1 verificación a inventarios de bienes de consumo de la Universidad. 	<p>21 Inspecciones</p>

010304010101

ANEXO 71
UTSEM

REALIZAR AUDITORIAS, CON EL PROPÓSITO DE VERIFICAR EL CUMPLIMIENTO DEL MARCO NORMATIVO QUE REGULA
EL FUNCIONAMIENTO DE LAS DEPENDENCIAS Y ORGANISMOS AUXILIARES DEL
EJECUTIVO ESTATAL Y LOS AYUNTAMIENTOS

Nombre de la auditoría	Cantidad	Mes reportado
Auditoría Federal Directa Financiera al ejercicio y comprobación de los recursos del programa Subsidios para Organismos Descentralizados Estatales (U006), ejercidos en el capítulo 1000 "Servicios Personales", a la Dirección de Administración y Finanzas, por el periodo comprendido del 01 de enero al 31 de diciembre de 2021.	1	Marzo
Auditoría Federal Directa Financiera al ejercicio y comprobación de los recursos del programa Subsidios para Organismos Descentralizados Estatales (U006), ejercidos en los capítulos 2000 "Materiales y Suministros" y 3000 "Servicios Generales", a la Dirección de Administración y Finanzas, por el periodo comprendido del 01 de enero al 31 de diciembre de 2021.	1	Septiembre

010304010101

ANEXO 72
UTSEM

REALIZAR EVALUACIONES PARA DETERMINAR EL GRADO DE EFICACIA Y EFICIENCIA EN LOS
PROCESOS, ASÍ COMO EN EL DESEMPEÑO INSTITUCIONAL DE LAS DEPENDENCIAS Y
ORGANISMOS AUXILIARES DEL EJECUTIVO ESTATAL

Nombre de la evaluación	Cantidad	Mes reportado
Auditoría al Desempeño, al servicio de laboratorios que se brinda a la comunidad estudiantil por parte de la Secretaría Académica, por el periodo comprendido del 01 de enero al 31 de marzo de 2022.	1	Junio

REALIZAR INSPECCIONES A RUBROS ESPECÍFICOS EN LAS DEPENDENCIAS, ORGANISMOS AUXILIARES DEL EJECUTIVO ESTATAL Y EN SU CASO AYUNTAMIENTOS, CON EL PROPÓSITO DE CONSTATAR EL CUMPLIMIENTO DEL MARCO NORMATIVO QUE LO REGULA

Nombre de la inspección	Cantidad	Mes reportado
Inspección denominada: a la página web de IPOMEX de la universidad tecnológica del sur del estado de México.	1	Enero
Inspección denominada "a operaciones, en específico a la actualización del Registro Estatal de Trámites y Servicios de la Universidad Tecnológica del Sur del Estado de México".	1	Febrero
Inspección denominada: Verificación del registro de información en el Sistema de Trazabilidad del Estado de México, a la Dirección de Administración y Finanzas de la Universidad Tecnológica del Sur del Estado de México.	1	Marzo
Inspección denominada: "a las tecnologías de la información", al Departamento de Sistemas de la Universidad Tecnológica del Sur del Estado de México.	1	Abril
Inspección denominada "a operaciones, en específico al seguimiento en la implementación del Sistema de Control Interno Institucional (SCII) de la Universidad Tecnológica del Sur del Estado de México".	1	Mayo
Inspección denominada "a inventarios", en específico a la revisión del registro, control, asignación, resguardo y custodia de bienes muebles adquiridos, por la Universidad Tecnológica del Sur del Estado de México.	1	Junio
Inspección denominada; verificación del registro de información en el Sistema de Trazabilidad del Estado de México, a la Dirección de Administración y Finanzas de la Universidad Tecnológica del Sur del Estado de México.	1	Julio
Inspecciones al cumplimiento del protocolo de actuación de los servidores públicos que intervienen en las contrataciones públicas, prorrogas, el otorgamiento de licencias, permisos, autorizaciones, concesiones y sus modificatorios nacionales como internacionales	1	Agosto
Inspección denominada: a la mejora regulatoria, a la Unidad Jurídica de la Universidad Tecnológica del Sur del Estado de México.	1	Septiembre

010304010101

ANEXO 73
UTSEM

REALIZAR INSPECCIONES A RUBROS ESPECÍFICOS EN LAS DEPENDENCIAS, ORGANISMOS AUXILIARES DEL EJECUTIVO ESTATAL Y EN SU CASO AYUNTAMIENTOS, CON EL PROPÓSITO DE CONSTATAR EL CUMPLIMIENTO DEL MARCO NORMATIVO QUE LO REGULA

Nombre de la inspección	Cantidad	Mes reportado
“Inspección a la verificación y actualización de la información y archivos registrados en el Sistema de Trazabilidad del Estado de México por la Dirección de Administración y Finanzas, durante el periodo del 01 de enero al 30 de junio de 2022”	1	Octubre
“Inspección a la actualización de la información del acta y anexos en el siser-web (back-office) de las unidades administrativas en la Universidad Tecnológica del Sur del Estado de México, al 31 de octubre de 2022”.	1	Noviembre
“Inspección a la verificación física de los bienes muebles en la Dirección de Vinculación de la Universidad Tecnológica del Sur del Estado de México al 30 de noviembre de 2022”	1	Diciembre
	<hr/>	
	12	

010304010101

ANEXO 74
UTSEM

PARTICIPAR EN TESTIFICACIONES, CON EL PROPÓSITO DE ASEGURARSE QUE LOS ACTOS ADMINISTRATIVOS SE REALICEN CONFORME A LA NORMATIVIDAD VIGENTE

Área	Cantidad	Mes reportado
Participación en el acto de entrega y recepción del Departamento de Sistemas de la Universidad Tecnológica del Sur del Estado de México, celebrado el día 20 de enero de 2022.	1	Enero
Se llevó a cabo la entrega y recepción de la oficina de Rectoría de la Universidad Tecnológica del Sur del Estado de México, el día 14 de junio del 2022.	1	Junio
Entrega y recepción de la Dirección de Administración y Finanzas de la Universidad Tecnológica del Sur del Estado de México	1	Septiembre
Entrega y recepción del Departamento de Recursos Materiales y Servicios Generales de la Universidad Tecnológica del Sur del Estado de México	1	Septiembre
Entrega y recepción del Departamento de Personal de la Universidad Tecnológica del Sur del Estado de México.	1	Septiembre
Entrega y recepción del Departamento de Programación y Presupuesto de la Universidad Tecnológica del Sur del Estado de México	1	Septiembre
Entrega y recepción de la Dirección de la Carrera de Mecatrónica de la Universidad Tecnológica del Sur del Estado de México	1	Octubre
Entrega y recepción de la Secretaría Académica de la Universidad Tecnológica del Sur del Estado de México.	1	Octubre
Entrega y recepción de la Dirección de Vinculación de la Universidad Tecnológica del Sur del Estado de México.	1	Octubre

010304010101

ANEXO 74
UTSEM

PARTICIPAR EN TESTIFICACIONES, CON EL PROPÓSITO DE ASEGURARSE QUE LOS ACTOS ADMINISTRATIVOS SE REALICEN CONFORME A LA NORMATIVIDAD VIGENTE

Área	Cantidad	Mes reportado
Entrega y recepción de la oficina de Abogado General de la Universidad Tecnológica del Sur del Estado de México.	1	Octubre
Entrega y recepción del Departamento de Prácticas y Estadías de la Universidad Tecnológica del Sur del Estado De México.	1	Noviembre
Entrega y recepción del Departamento de Investigación, Desarrollo y Proyectos Especiales	1	Noviembre
	----- 12	

010304010101

ANEXO 75
UTSEMPARTICIPACIÓN DEL ÓRGANO INTERNO DE CONTROL EN REUNIONES QUE POR MANDATO LEGAL O
DISPOSICIÓN ADMINISTRATIVA ASÍ LO REQUIERA.

Nombre del Comité	Cantidad	Mes reportado
Participación en la décima cuarta sesión ordinaria del Comité de Transparencia de la Universidad Tecnológica del Sur del Estado de México, celebrada el 20 de enero de 2022.	1	Enero
Participación en la primera sesión ordinaria del Comité de Adquisiciones y Servicios de la Universidad Tecnológica del Sur del Estado de México, celebrada el día 25 de febrero de 2022.	1	Febrero
Participación en la cuadragésima segunda sesión extraordinaria del Comité de Transparencia de la Universidad Tecnológica del Sur del Estado de México, celebrada el 20 de abril de 2022.	1	Abril
Participación en el Comité Interno de Mejora Regulatoria de la Universidad Tecnológica del Sur del Estado de México, celebrada el 29 de abril de 2022.	1	Abril
Participación en la cuadragésima tercera sesión extraordinaria del Comité de Transparencia de la Universidad Tecnológica del Sur del Estado de México, celebrada el 23 de mayo de 2022.	1	Mayo
Participación en el Comité de Adquisiciones y Servicios de la Universidad Tecnológica del Sur del Estado de México.	1	Julio
Participación en la cuadragésima sexta sesión extraordinaria del Comité de Transparencia	1	Agosto
Participación en el comité interno de Mejora Regulatoria de la Universidad Tecnológica del Sur del Estado de México, celebrada el 30 de septiembre de 2022.	1	Septiembre

010304010101

ANEXO 75
UTSEM

PARTICIPACIÓN DEL ÓRGANO INTERNO DE CONTROL EN REUNIONES QUE POR MANDATO LEGAL O
DISPOSICIÓN ADMINISTRATIVA ASÍ LO REQUIERA.

Nombre del Comité	Cantidad	Mes reportado
Participación en la quinta sesión ordinaria del Comité de Adquisiciones y Servicios de la Universidad Tecnológica del Sur del Estado de México.	1	Noviembre
Primera sesión extraordinaria del Comité de Control y Desempeño Institucional (COCODI) en la Universidad Tecnológica del Sur del Estado de México.	1	Diciembre

	10	

010304010101

ANEXO 76
UTSEM

ACOMPAÑAMIENTO EN LA ATENCIÓN DE AUDITORÍAS PRACTICADAS POR LOS
ENTES FISCALIZADORES EXTERNOS.

Nombre del acompañamiento	Cantidad	Mes reportado
Acompañamiento en la atención de auditorías practicadas por los entes fiscalizadores externos, en específico a la auditoría número 811 "participaciones federales a entidades federativas", practicada por la Auditoría Superior de la Federación (ASF).	1	Mayo

010304010101

ANEXO 77
UTSEM

ATENDER ACCIONES DERIVADAS DE LA FISCALIZACIÓN REALIZADA POR
ENTES FISCALIZADORES EXTERNOS

Nombre de la acción	Cantidad	Mes reportado
Se llevó a cabo el seguimiento a la atención de acciones derivadas de la fiscalización realizada por entes fiscalizadores externos, en específico a los hallazgos determinados por el Órgano Superior de Fiscalización del Estado de México, con motivo de la revisión a la Cuenta Pública 2020.	1	Agosto

010304010101

ANEXO 1
DIFEM

FISCALIZACIÓN, CONTROL Y EVALUACIÓN INTERNA DE LA GESTIÓN PÚBLICA

Meta: Atender acciones derivadas de la fiscalización realizada por Entes Fiscalizadores Externos

Unidad de medida: Acción

Municipio	Alcanzado	Población Beneficiada
Instalaciones Estatales	11	0
	<hr/> 11	<hr/> 0

Meta: Participación del órgano de control interno en reuniones que por mandato legal o disposición administrativa así lo requiera

Unidad de medida: Reunión

Municipio	Alcanzado	Población Beneficiada
Instalaciones Estatales	250	0
	<hr/> 250	<hr/> 0

010304010101

ANEXO 78
DIFEM

Meta: Participar en testificaciones, con el propósito de asegurarse que los actos administrativos se realicen conforme a la normatividad vigente
Unidad de medida: Testificación

Municipio	Alcanzado	Población Beneficiada
Instalaciones Estatales	73	0
	<hr/> 73	<hr/> 0

Meta: Realizar acciones de acompañamiento en la atención de auditorias practicadas por los Entes Fiscalizadores Externos
Unidad de medida: Acción

Municipio	Alcanzado	Población Beneficiada
Instalaciones Estatales	6	0
	<hr/> 6	<hr/> 0

010304010101

ANEXO 78
DIFEM

Meta: Realizar acciones de seguimiento en la atención a observaciones y acciones de mejora determinadas con motivo de los actos de fiscalización realizados por la Dirección General u Órgano Interno de Control
Unidad de medida: Acción

Municipio	Alcanzado	Población Beneficiada
Instalaciones Estatales	4	0
	<hr/>	<hr/>
	4	0

Meta: Realizar auditorías con el propósito de verificar el cumplimiento del marco normativo que regula el funcionamiento de las dependencias y organismos auxiliares del Ejecutivo Estatal y los Ayuntamientos
Unidad de medida: Auditoría

Municipio	Alcanzado	Población Beneficiada
Instalaciones Estatales	17	0
	<hr/>	<hr/>
	17	0

010304010101

ANEXO 78
DIFEM

Meta: Realizar evaluaciones para determinar el grado de eficacia y eficiencia en los procesos, así como en el desempeño institucional de las dependencias y organismos auxiliares del Ejecutivo Estatal
Unidad de medida: Evaluación

Municipio	Alcanzado	Población Beneficiada
Instalaciones Estatales	1	0
	<hr/>	<hr/>
	1	0

Meta: Realizar inspecciones a rubros específicos en las dependencias, organismos auxiliares del Ejecutivo Estatal y en su caso Ayuntamientos, con el propósito de constatar el cumplimiento del marco normativo que lo regula
Unidad de medida: Inspección

Municipio	Alcanzado	Población Beneficiada
Instalaciones Estatales	52	0
	<hr/>	<hr/>
	52	0

010304010101

ANEXO 79
SMMP

FISCALIZACIÓN, CONTROL Y EVALUACIÓN INTERNA DE LA GESTIÓN PÚBLICA

MES	REUNIONES	TESTIFICACIONES	INSPECCIONES	AUDITORÍAS	EVALUACIONES	ATENCIÓN	ACOMPANAMIENTO	OBSERVACIONES
ENERO	1	3	7	0	0	0	0	0
FEBRERO	5	5	6	0	0	0	0	0
MARZO	6	7	6	3	0	0	0	0
ABRIL	3	3	6	0	0	0	1	1
MAYO	1	5	7	0	0	0	0	0
JUNIO	4	5	6	4	0	0	0	0
JULIO	5	5	7	0	0	1	0	0
AGOSTO	3	5	7	0	0	0	0	0
SEPTIEMBRE	5	6	7	3	0	1	0	0
OCTUBRE	2	5	7	0	0	0	1	0
NOVIEMBRE	4	5	5	0	0	0	0	1
DICIEMBRE	4	3	5	3	1	0	0	0
TOTAL	<u>43</u>	<u>57</u>	<u>76</u>	<u>13</u>	<u>1</u>	<u>2</u>	<u>2</u>	<u>2</u>

010304010101

ANEXO 80
CEPANAF

FISCALIZACIÓN, CONTROL Y EVALUACIÓN INTERNA DE LA GESTIÓN PÚBLICA

Metas

- Realizar auditorías, con el propósito de verificar el cumplimiento del marco normativo que regula el funcionamiento de las dependencias y organismos auxiliares del Ejecutivo Estatal y los Ayuntamientos.
- Participar en testificaciones, con el propósito de asegurarse que los actos administrativos se realicen conforme a la normatividad vigente.
- Participación del Órgano Interno de Control en reuniones que por mandato legal o disposición administrativa así lo requiera.
- Realizar inspecciones a rubros específicos en las dependencias, organismos auxiliares del Ejecutivo Estatal y en su caso Ayuntamientos, con el propósito de constatar el cumplimiento del marco normativo que lo regula.
- Seguimiento a la atención de acciones derivadas de la fiscalización realizada por entes Fiscalizadores Externos.
- Seguimiento de atención a observaciones y acciones de mejora determinadas con motivo de los actos de fiscalización realizados por la Dirección General u Órgano Interno de Control.

010304010101

ANEXO 80
CEPANAF

PREVENCIÓN, DETECCIÓN, DISUASIÓN, SANCIÓN Y COMBATE DE LA CORRUPCIÓN

Metas

- Integrar expedientes derivados de la presunta responsabilidad administrativa.



FISCALIZACIÓN, CONTROL Y EVALUACIÓN INTERNA DE LA GESTIÓN PÚBLICA

NOMBRE DE LA META	RESULTADO
Realizar auditorías, con el propósito de verificar el cumplimiento del marco normativo que regula el funcionamiento de las dependencias y organismos auxiliares del Ejecutivo Estatal y los Ayuntamientos.	Se cumplió al 100 por ciento con lo programado, verificando que las unidades administrativas que conforman este Centro de Conciliación Laboral cumplan con el marco normativo que, de acuerdo a sus funciones, aplique.
Realizar inspecciones a rubros específicos en las dependencias, organismos auxiliares del Ejecutivo Estatal y en su caso Ayuntamientos, con el propósito de constatar el cumplimiento del marco normativo que lo regula.	Se cumplió al 100 por ciento con lo programado, con lo que se pudo verificar que las unidades administrativas de este Centro de Conciliación Laboral cumplan normativamente en sus acciones.
Participar en testificaciones, con el propósito de asegurarse que los actos administrativos se realicen conforme a la normatividad vigente.	Se cumplió al 100 por ciento con lo programado para testificar y asegurarse de que los actos administrativos que se llevan a cabo son conforme a la normatividad.
Participación del Órgano Interno de Control en reuniones que por mandato legal o disposición administrativa así lo requiera	Se cumplió al 100 por ciento con lo programado, se tuvo la participación en las reuniones indicadas.
Atención a observaciones y acciones de mejora determinadas con motivo de los actos de fiscalización realizados por el Órgano Interno de Control	Se cumplió al 100 por ciento con lo programado, atendiendo las observaciones y acciones mejoras determinadas, derivadas de los actos de fiscalización llevados a cabo.

010304010101

ANEXO 82
SGG

AUDITORÍAS REALIZADAS POR UNIDAD ADMINISTRATIVA

UNIDAD ADMINISTRATIVA	CANTIDAD
Coordinación Administrativa	4
Subsecretaría General de Gobierno	1
Subsecretaría General de Gobierno Valle Toluca	1
Subsecretaría General de Gobierno Valle de México Zona Nororient	1
Subsecretaría General de Gobierno Valle de México Zona Oriente I	1
Subsecretaría General de Gobierno Valle de México Zona Oriente II	1
Subsecretaría de Desarrollo Municipal	1
Consejo Estatal de Población	1
Dirección General de Desarrollo Político	2
Coordinación de Planeación, Igualdad de Género y Apoyo Técnico	2
Coordinación General de Protección Civil y Gestión Integral del Riesgo	8
Coordinación Técnica del Gabinete	1
Secretaría Particular	1
TOTAL	25

010304010101

ANEXO 83
SGG

INSPECCIONES

RUBRO	CANTIDAD
A la página de IPOMEX	4
Al cumplimiento de metas físicas y su congruencia con el presupuesto	4
A la Integración de Entrega Recepción de Unidades Administrativas	58
A la Mejora Regulatoria	5
Al fondo fijo de caja y formas valoradas	5
A la verificación del registro de información del sistema de trazabilidad del Estado de México	5
A la Comprobación del Gasto	4
A las Medidas de Disciplina Presupuestaria	3
A los Inventarios	15
A Servicios Personales	4
A la concentración y Resguardos de Equipos	3
A la Prestación de Servicio Público	4
A Operaciones	14
A la Congruencia de las Cifras Presentadas en el Sistema de Información Estadística del Informe de Gobierno	1
A tecnologías de la Información	1
Al cumplimiento del protocolo de actuación de los servidores públicos que intervienen en las contrataciones públicas, prórrogas, el otorgamiento de licencias, permisos, autorizaciones, concesiones y sus modificatorios nacionales como internacionales	2
TOTAL	132

010304020101

ANEXO 84
SCyT

ELABORAR EL INFORME DE PRESUNTA RESPONSABILIDAD ADMINISTRATIVA

MUNICIPIO	CANTIDAD	MES REPORTADO
Toluca	38	Marzo(32), Junio(2), Septiembre(2), Noviembre(2)

010304020101

ANEXO 85
SCyT

INTEGRAR EXPEDIENTES DERIVADOS DE LA PRESUNTA RESPONSABILIDAD ADMINISTRATIVA

MUNICIPIO	CANTIDAD	MES REPORTADO
Toluca	56	Marzo(32), Junio(8), Septiembre(13), Noviembre(3)

ELABORAR EL INFORME DE PRESUNTA RESPONSABILIDAD ADMINISTRATIVA

MUNICIPIO	CANTIDAD	MES REPORTADO
Apaxco	1	Septiembre(1)
Chapultepec	1	Marzo(1)
Chimalhuacan	1	Septiembre(1)
Ecatepec de Morelos	4	Marzo(2) Junio(1) Septiembre(1)
Mexicaltzingo	1	Marzo(1)
Naucalpan de Juarez	1	Marzo(1)
Nezahualcoyotl	1	Marzo(1)
Papalotla	1	Septiembre(1)
Temamatla	1	Septiembre(1)
Tenango del Valle	1	Junio(1)
Texcoco	2	Marzo(2)
Toluca	4	Marzo(1) Junio(1) Septiembre(1) Diciembre(1)
Tultepec	1	Septiembre(1)
TOTAL	20	

010304020201

ANEXO 87
SCyT

ACUERDO DE ABSTENCIÓN DE INICIO DE PROCEDIMIENTO DE RESPONSABILIDAD ADMINISTRATIVA

MUNICIPIO	CANTIDAD	MES REPORTADO
Toluca	31	Marzo(24), Junio(5), Septiembre(2)

010304020201

ANEXO 88
SCyT

ACUERDO DE ADMISIÓN DEL INFORME DE PRESUNTA RESPONSABILIDAD ADMINISTRATIVA

MUNICIPIO	CANTIDAD	MES REPORTADO
Toluca	16	Junio(13), Septiembre(2), Diciembre(1)

010304020201

ANEXO 89
SCyT

ASESORAR SOBRE LA APLICACIÓN DE LA NORMATIVIDAD EN MATERIA DE RESPONSABILIDADES

MUNICIPIO	CANTIDAD	MES REPORTADO
Toluca	10	Marzo(1), Junio(3), Septiembre(3), Octubre(1), Noviembre(1), Diciembre(1)

010304020201

ANEXO 90
SCyT

REALIZAR AUDIENCIAS DEL PROCEDIMIENTO DE RESPONSABILIDAD ADMINISTRATIVA

MUNICIPIO	CANTIDAD	MES REPORTADO
Toluca	19	Marzo(14), Junio(3), Septiembre(2)

010304020201

ANEXO 91
SCyT

RESOLVER PROCEDIMIENTOS ADMINISTRATIVOS

MUNICIPIO	CANTIDAD	MES REPORTADO
Toluca	22	Marzo(14), Junio(5), Septiembre(2), Diciembre(1)

010304020201

ANEXO 92
SCyT

SUBSTANCIAR EL PROCEDIMIENTO ADMINISTRATIVO EN FALTAS NO GRAVES

MUNICIPIO	CANTIDAD	MES REPORTADO
Toluca	20	Marzo(14), Junio(3), Septiembre(2), Noviembre(1)

010304020201

ANEXO 98
DIFEM

RESPONSABILIDADES ADMINISTRATIVAS

Meta: Contestar demandas presentadas en contra de actos o resoluciones emitidas
Unidad de medida: Demanda

Municipio	Alcanzado	Población Beneficiada
Instalaciones Estatales	0	0
	<hr/> 0	<hr/> 0

Meta: Emitir acuerdo de admisión o devolución del Informe de Presunta Responsabilidad Administrativa
Unidad de medida: Acuerdo

Municipio	Alcanzado	Población Beneficiada
Instalaciones Estatales	29	0
	<hr/> 29	<hr/> 0

010304020201

ANEXO 98
DIFEM

Meta: Resolver procedimientos administrativos
Unidad de medida: Resolución

Municipio	Alcanzado	Población Beneficiada
Instalaciones Estatales	48	0
	<hr/> 48	<hr/> 0

Meta: Substanciar el procedimiento administrativo de faltas no graves
Unidad de medida: Audiencia

Municipio	Alcanzado	Población Beneficiada
Instalaciones Estatales	36	0
	<hr/> 36	<hr/> 0

010304020203

ANEXO 99
SCyT

CONTESTAR DEMANDAS PRESENTADAS EN CONTRA DE ACTOS O RESOLUCIONES EMITIDAS

MUNICIPIO	CANTIDAD	MES REPORTADO
Toluca	2	Septiembre(1), Noviembre(1)

010304020203

ANEXO 100
SCyT

DESAHOGAR VISTAS EN JUICIOS DE AMPARO PROMOVIDOS POR PARTICULARES

MUNICIPIO	CANTIDAD	MES REPORTADO
Toluca	1	Septiembre(1)

010304020203

ANEXO 101
SCyT

INTERPONER RECURSOS DE REVISIÓN Y APELACIÓN EN CONTRA DE SENTENCIAS

MUNICIPIO	CANTIDAD	MES REPORTADO
Toluca	2	Septiembre(1), Noviembre(1)

010304020203

ANEXO 102
SCyT

PRESENTAR ALEGATOS EN EL TRIBUNAL DE JUSTICIA ADMINISTRATIVA

MUNICIPIO	CANTIDAD	MES REPORTADO
Toluca	2	Septiembre(1), Noviembre(1)

010304020204

ANEXO 104
SCyT

RECIBIR LAS DENUNCIAS DERIVADAS DE LAS PRESUNTAS FALTAS ADMINISTRATIVAS, ASÍ COMO LAS SUGERENCIAS Y RECONOCIMIENTOS PRESENTADOS POR LOS INTERESADOS, RELACIONADAS CON LA PRESTACIÓN DEL SERVICIO PÚBLICO

MUNICIPIO	CANTIDAD	MES REPORTADO
Toluca	30	Marzo(7), Junio(6), Septiembre(13), Octubre(2), Noviembre(1), Diciembre(1)

ATENDER LAS DENUNCIAS PRESENTADAS POR LOS INTERESADOS

N°	N° DE CONTROL	NOMBRE DE LA ACCIÓN	FORMA DE PRESENTACION	FECHA DE SEGUIMIENTO
1.-	05410-2022	Programa o Acción Social del Gobierno de Estado de México	Internet	03/05/2022 06/05/2022 24/05/2022
2.-	05418-2022	Programa o Acción Social del Gobierno de Estado de México	Internet	03/05/2022 06/05/2022 24/05/2022
3.-	05441-2022	Prepotencia, abuso de autoridad y malos tratos	Internet	04/05/2022 19/05/2022 29/05/2022
4.-	05458-2022	Programa o Acción Social del Gobierno de Estado de México	Internet	04/05/2022 16/05/2022 19/05/2022 20/05/2022
5.-	05491-2022	Programa o Acción Social del Gobierno de Estado de México	Internet	04/05/2022 06/05/2022 16/05/2022 18/05/2022 19/05/2022 20/05/2022
6.-	05683-2022	Programa o Acción Social del Gobierno de Estado de México	Internet	10/05/2022 20/05/2022 23/05/2022 24/05/2022
7.-	17034-2022	Otras no clasificables	Internet	05/12/2022
8.-	17034-2022	Otras no clasificables	Internet	05/12/2022

010304020204

ANEXO 105
CEDIPIEM

ATENDER LAS DENUNCIAS PRESENTADAS POR LOS INTERESADOS

N°	N° DE CONTROL	NOMBRE DE LA ACCIÓN	FORMA DE PRESENTACION	FECHA DE SEGUIMIENTO
9.-	17466-2022	Otras no clasificables	Internet	13/12/2022
10.-	17522-2022	Otras no clasificables	Internet	14/12/2022
11.-	17525-2022	Otras no clasificables	Internet	14/12/2022
12.-	17558-2022	Otras no clasificables	Internet	14/12/2022
13.-	17683-2022	Deficiencia en el trámite o servicio	Internet	19/12/2022
14.-	17665-2022	Otras no clasificables	Internet	19/12/2022

RECIBIR LAS DENUNCIAS DERIVADAS DE LAS PRESUNTAS FALTAS ADMINISTRATIVAS, RELACIONADAS CON LA PRESTACIÓN DEL SERVICIO PÚBLICO

N°	N° DE CONTROL	NOMBRE DE LA ACCIÓN	FORMA DE PRESENTACION	FECHA DE RECEPCIÓN
1.-	05418-2022	Programa o Acción Social del Gobierno de Estado de México	Internet	03/05/2022
2.-	05441-2022	Prepotencia, abuso de autoridad y malos tratos	Internet	03/05/2022
3.-	05458-2022	Programa o Acción Social del Gobierno de Estado de México	Internet	03/05/2022
4.-	05491-2022	Programa o Acción Social del Gobierno de Estado de México	Internet	04/05/2022
5.-	05683-2022	Programa o Acción Social del Gobierno de Estado de México	Internet	09/05/2022
6.-	17034-2022	Otras no clasificables	Internet	02/12/2022
7.-	17034-2022	Otras no clasificables	Internet	02/12/2022
8.-	17466-2022	Otras no clasificables	Internet	13/12/2022
9.-	17522-2022	Otras no clasificables	Internet	13/12/2022
10.-	17525-2022	Otras no clasificables	Internet	13/12/2022
11.-	17558-2022	Otras no clasificables	Internet	14/12/2022
12.-	17683-2022	Deficiencia en el trámite o servicio	Internet	19/12/2022
13.-	17665-2022	Otras no clasificables	Internet	19/12/2022

010304020204

ANEXO 107
IMEVIS

RECIBIR LAS DENUNCIAS DERIVADAS DE LAS PRESUNTAS FALTAS ADMINISTRATIVAS PRESENTADAS POR LOS INTERESADOS RELACIONADOS
CON LA PRESTACIÓN DEL SERVICIO PÚBLICO

MUNICIPIO	CANTIDAD	MES REPORTADO
San Antonio La Isla	45	Febrero (5), Marzo (7), Abril (5), Mayo (4), Junio (1), Julio (2), Septiembre (6), Octubre (10), Noviembre (3), Diciembre (2).
Total	45	

010304020204

ANEXO 108
IMEVIS

ATENDER LAS DENUNCIAS PRESENTADAS POR LOS INTERESADOS.

Municipio	Cantidad	Mes reportado
San Antonio La Isla	62	Enero (1), Febrero (3), Marzo (9), Abril (2), Mayo (7), Junio (9), Julio (5), Agosto (4), Octubre (10), Noviembre (3), Diciembre (9).
Total	62	

RECIBIR DENUNCIAS DERIVADAS DE LAS PRESUNTAS FALTAS ADMINISTRATIVAS, ASÍ COMO DE LAS SUGERENCIAS Y RECONOCIMIENTOS PRESENTADOS POR LOS INTERESADOS RELACIONADOS CON LA PRESTACIÓN DEL SERVICIO PÚBLICO.

DENUNCIAS RECIBIDAS	UNIDAD ADMINISTRATIVA
3	Denuncias Recibidas en Contra de Personas Servidoras Públicas Adscritas al Plantel Atizapán I
1	Denuncia Recibida en Contra de Personas Servidoras Públicas Adscritas al Plantel Atlacomulco
2	Denuncias Recibidas en Contra de Personas Servidoras Públicas Adscritas al Plantel Coacalco
3	Denuncias Recibidas en Contra de Personas Servidoras Públicas Adscritas a la Dirección General
1	Denuncia Recibida en Contra de Personas Servidoras Públicas Adscritas al Plantel Ecatepec II
1	Denuncia Recibida en Contra de Personas Servidoras Públicas Adscritas al Plantel Ecatepec III
1	Denuncia Recibida en Contra de Personas Servidoras Públicas Adscritas al Plantel Ing. Bernardo Quintana Arrijoja
1	Denuncia Recibida en Contra de Personas Servidoras Públicas Adscritas al Plantel Ixtapaluca
3	Denuncias Recibidas en Contra de Personas Servidoras Públicas Adscritas al Plantel Lerma
1	Denuncia Recibida en Contra de Personas Servidoras Públicas Adscritas al Plantel Los Reyes La Paz
2	Denuncias Recibidas en Contra de Personas Servidoras Públicas Adscritas al Plantel Naucalpan I
4	Denuncias Recibidas en Contra de Personas Servidoras Públicas Adscritas al Plantel Santiago Tlapa
1	Denuncia Recibida en Contra de Personas Servidoras Públicas Adscritas al Plantel Tlalnepantla I
9	Denuncias Recibidas en Contra de Personas Servidoras Públicas Adscritas al Plantel Tlalnepantla II
TOTAL 33 DENUNCIAS RECIBIDAS	

ATENDER LAS DENUNCIAS PRESENTADAS POR LOS INTERESADOS

DENUNCIAS ATENDIDAS	UNIDAD ADMINISTRATIVA
2	Denuncias Atendidas en Contra de Personas Servidoras Públicas Adscritas al Plantel Atizapán I
1	Denuncia Atendida en Contra de Personas Servidoras Públicas Adscritas al Plantel Atlacomulco
1	Denuncia Atendida en Contra de Personas Servidoras Públicas Adscritas al Plantel Coacalco
3	Denuncias Atendidas en Contra de Personas Servidoras Públicas Adscritas a la Dirección General
1	Denuncia Atendida en Contra de Personas Servidoras Públicas Adscritas al Plantel Ecatepec II
1	Denuncia Atendida en Contra de Personas Servidoras Públicas Adscritas al Plantel Ecatepec III
2	Denuncias Atendidas en Contra de Personas Servidoras Públicas Adscritas al Plantel Lerma
1	Denuncia Atendida en Contra de Personas Servidoras Públicas Adscritas al Plantel Los Reyes La Paz
2	Denuncias Atendidas en Contra de Personas Servidoras Públicas Adscritas al Plantel Naucalpan I
1	Denuncia Atendida en Contra de Personas Servidoras Públicas Adscritas al Plantel Santiago Tilapa
18	Denuncias Atendidas en Contra de Personas Servidoras Públicas Adscritas al Plantel Tlalnepantla II
TOTAL 33 DENUNCIAS ATENDIDAS	

010304020204

ANEXO 111
SEIEM

ATENDER LAS DENUNCIAS PRESENTADAS POR LOS INTERESADOS

MUNICIPIO	CANTIDAD	MES REPORTADO
Acambay de Ruiz Castañeda	3	Marzo(2) Junio(1)
Almoloya de Juarez	5	Marzo(1) Junio(2) Septiembre(1) Diciembre(1)
ATIZAPAN	1	Junio(1)
Atizapan de Zaragoza	13	Marzo(3) Junio(1) Septiembre(6) Diciembre(3)
Atlacomulco	1	Marzo(1)
Axapusco	1	Diciembre(1)
Capulhuac	2	Septiembre(1) Diciembre(1)
Coacalco de Berriozabal	4	Marzo(1) Junio(1) Diciembre(2)
Cocotitlan	1	Septiembre(1)
Cuautitlan	7	Marzo(3) Junio(3) Septiembre(1)
Chalco	4	Marzo(1) Junio(1) Septiembre(2)
Chapultepec	1	Marzo(1)
Chimalhuacan	3	Marzo(1) Septiembre(2)
Ecatepec de Morelos	47	Marzo(14) Junio(6) Septiembre(18) Diciembre(9)
Huehuetoca	4	Marzo(2) Septiembre(2)
Ixtapaluca	6	Marzo(1) Junio(2) Septiembre(2) Diciembre(1)

ATENDER LAS DENUNCIAS PRESENTADAS POR LOS INTERESADOS

MUNICIPIO	CANTIDAD	MES REPORTADO
Ixtlahuaca	1	Diciembre(1)
Xalatlaco	1	Septiembre(1)
Jilotepec	2	Diciembre(2)
Jocotitlan	1	Diciembre(1)
Metepec	10	Marzo(2) Junio(4) Septiembre(4)
Mexicaltzingo	1	Marzo(1)
Naucalpan de Juarez	23	Marzo(5) Junio(5) Septiembre(9) Diciembre(4)
Nezahualcoyotl	3	Marzo(1) Junio(1) Septiembre(1)
Nicolas Romero	8	Marzo(2) Septiembre(4) Diciembre(2)
Ocoyoacac	2	Junio(2)
Ocuilan	1	Septiembre(1)
Otumba	1	Diciembre(1)
Otzolotepec	2	Septiembre(1) Diciembre(1)
La Paz	5	Junio(1) Septiembre(2) Diciembre(2)
Rayon	1	Marzo(1)
San Felipe del Progreso	1	Marzo(1)

ATENDER LAS DENUNCIAS PRESENTADAS POR LOS INTERESADOS

MUNICIPIO	CANTIDAD	MES REPORTADO
San Mateo Atenco	1	Junio(1)
Tecamac	11	Marzo(3) Septiembre(2) Diciembre(6)
Temamatla	2	Septiembre(2)
Tenancingo	3	Marzo(1) Junio(1) Septiembre(1)
Teoloyucan	2	Marzo(1) Septiembre(1)
Tepetlixpa	1	Junio(1)
Tepotzotlan	1	Marzo(1)
Texcoco	5	Marzo(1) Septiembre(2) Diciembre(2)
Tlanguistenco	1	Marzo(1)
Tlalnepantla de Baz	20	Marzo(3) Junio(4) Septiembre(5) Diciembre(8)
Toluca	46	Marzo(11) Junio(3) Septiembre(10) Diciembre(22)
Tonatico	2	Diciembre(2)
Tultepec	1	Septiembre(1)
Tultitlan	28	Marzo(5) Junio(6) Septiembre(8) Diciembre(9)
Villa de Allende	1	Diciembre(1)
Zinacantepec	2	Junio(1) Diciembre(1)

010304020204

ANEXO 112
SEIEM

RECIBIR LAS DENUNCIAS DERIVADAS DE LAS PRESUNTAS FALTAS ADMINISTRATIVAS, ASÍ COMO DE LAS SUGERENCIAS Y RECONOCIMIENTOS PRESENTADOS POR LOS INTERESADOS, RELACIONADAS CON LA PRESTACIÓN DEL SERVICIO PÚBLICO

MUNICIPIO	CANTIDAD	MES REPORTADO
Acambay de Ruiz Castañeda	3	Marzo(2) Junio(1)
Almoloya de Juarez	5	Marzo(1) Junio(2) Septiembre(1) Diciembre(1)
Atizapan	1	Junio(1)
Atizapan de Zaragoza	13	Marzo(3) Junio(1) Septiembre(6) Diciembre(3)
Atlacomulco	1	Marzo(1)
Axapusco	1	Diciembre(1)
Capulhuac	2	Septiembre(1) Diciembre(1)
Coacalco de Berriozabal	4	Marzo(1) Junio(1) Diciembre(2)
Cocotitlan	1	Septiembre(1)
Cuautitlan	7	Marzo(3) Junio(3) Septiembre(1)
Chalco	4	Marzo(1) Junio(1) Septiembre(2)
Chapultepec	1	Marzo(1)
Chimalhuacan	3	Marzo(1) Septiembre(2)
Ecatepec de Morelos	47	Marzo(14) Junio(6) Septiembre(18) Diciembre(9)
Huehuetoca	4	Marzo(2) Septiembre(2)
Ixtapaluca	6	Marzo(1) Junio(2) Septiembre(2) Diciembre(1)

010304020204

ANEXO 112
SEIEM

RECIBIR LAS DENUNCIAS DERIVADAS DE LAS PRESUNTAS FALTAS ADMINISTRATIVAS, ASÍ COMO DE LAS SUGERENCIAS Y RECONOCIMIENTOS PRESENTADOS POR LOS INTERESADOS, RELACIONADAS CON LA PRESTACIÓN DEL SERVICIO PÚBLICO

MUNICIPIO	CANTIDAD	MES REPORTADO
Ixtlahuaca	1	Diciembre(1)
Xalatlaco	1	Septiembre(1)
Jilotepec	2	Diciembre(2)
Jocotitlan	1	Diciembre(1)
Metepec	10	Marzo(2) Junio(4) Septiembre(4)
Mexicaltzingo	1	Marzo(1)
Naucalpan de Juarez	23	Marzo(5) Junio(5) Septiembre(9) Diciembre(4)
Nezahualcoyotl	3	Marzo(1) Junio(1) Septiembre(1)
Nicolas Romero	8	Marzo(2) Septiembre(4) Diciembre(2)
Ocoyoacac	2	Junio(2)
Ocuilan	1	Septiembre(1)
Otumba	1	Diciembre(1)
Otzolotepec	2	Septiembre(1) Diciembre(1)
La Paz	5	Junio(1) Septiembre(2) Diciembre(2)
Rayon	1	Marzo(1)
San Felipe del Progreso	1	Marzo(1)

010304020204

ANEXO 112
SEIEM

RECIBIR LAS DENUNCIAS DERIVADAS DE LAS PRESUNTAS FALTAS ADMINISTRATIVAS, ASÍ COMO DE LAS SUGERENCIAS Y RECONOCIMIENTOS PRESENTADOS POR LOS INTERESADOS, RELACIONADAS CON LA PRESTACIÓN DEL SERVICIO PÚBLICO

MUNICIPIO	CANTIDAD	MES REPORTADO
San Mateo Atenco	1	Junio(1)
Tecamac	11	Marzo(3) Septiembre(2) Diciembre(6)
Temamatla	2	Septiembre(2)
Tenancingo	3	Marzo(1) Junio(1) Septiembre(1)
Teoloyucan	2	Marzo(1) Septiembre(1)
Tepetlixpa	1	Junio(1)
Tepotzotlan	1	Marzo(1)
Texcoco	5	Marzo(1) Septiembre(2) Diciembre(2)
Tianguistenco	1	Marzo(1)
Tlalnepantla de Baz	20	Marzo(3) Junio(4) Septiembre(5) Diciembre(8)
Toluca	46	Marzo(11) Junio(3) Septiembre(10) Diciembre(22)
Tonatico	2	Diciembre(2)
Tultepec	1	Septiembre(1)
Tultitlan	28	Marzo(5) Junio(6) Septiembre(8) Diciembre(9)
Villa de Allende	1	Diciembre(1)
Zinacantepec	2	Junio(1) Diciembre(1)

010304020204

ANEXO 113
UTSEM

RECIBIR LAS DENUNCIAS DERIVADAS DE LAS PRESUNTAS FALTAS ADMINISTRATIVAS, ASÍ COMO DE LAS SUGERENCIAS Y RECONOCIMIENTOS PRESENTADOS POR LOS INTERESADOS, RELACIONADAS CON LA PRESTACIÓN DEL SERVICIO PÚBLICO

Nombre de la acción	Cantidad	Mes reportado
Denuncia recibida del Instituto de Transparencia, Acceso a la Información Pública y Protección de Datos Personales del Estado de México	1	Abril
Denuncia radicada mediante número de expediente OIC/INVESTIGACIÓN/UTSEM/DSP/006/2022	1	Septiembre

	2	

010304020204

ANEXO 114
UTSEM

ATENDER LAS DENUNCIAS PRESENTADAS POR LOS INTERESADOS

Nombre de la acción	Cantidad	Mes reportado
Remisión de Informe de Presunta Responsabilidad Administrativa mediante oficio 210C1101000100S/133/2022 del Expediente no. OIC/INVESTIGACIÓN/UTSEM/DSP/001/2021	1	Noviembre
Remisión de Informe de Presunta Responsabilidad Administrativa mediante oficio 210C1101000100S/151/2022 del Expediente no. OIC/INVESTIGACIÓN/UTSEM/DSP/001/2020	1	Diciembre

	2	

010304020204

ANEXO 115
DIFEM

INVESTIGACIÓN Y SANCIÓN DE FALTAS ADMINISTRATIVAS

Meta: Atender las denuncias presentadas por los interesados e integrar expedientes derivado de la presunta responsabilidad administrativa
Unidad de medida: Denuncia

Municipio	Alcanzado	Población Beneficiada
Instalaciones Estatales	169	0
	<hr/> 169	<hr/> 0

Meta: Elaborar el informe de presunta responsabilidad administrativa
Unidad de medida: Informe

Municipio	Alcanzado	Población Beneficiada
Instalaciones Estatales	49	0
	<hr/> 49	<hr/> 0

CONVENIOS DE COLABORACIÓN INTERINSTITUCIONALES

INSTANCIA PÚBLICA	OBJETO	CANTIDAD
Instituto Calimaya S. DE R.L. DE C.V.	Establecer la coordinación y colaboración para sumar esfuerzos que permitan la promoción y difusión de los diversos talleres en materia de educación sexual y sociodemográfica con enfoque a las y los jóvenes que cursen el nivel básico; secundaria, medio superior y superior, al personal docente y a padres de familia, a través de diversos talleres	1
Instituto Centro de Formación Educativos de Temoaya S. C.	Establecer la coordinación y colaboración para sumar esfuerzos que permitan la promoción y difusión de los diversos talleres en materia de educación sexual y sociodemográfica con enfoque a las y los jóvenes que cursen el nivel medio superior al personal docente y a padres de familia, a través de diversos talleres	3
Instituto Educativo David Paul Ausubel	Establecer la coordinación y colaboración para sumar esfuerzos que permitan la promoción y difusión de los diversos talleres en materia de educación sexual y sociodemográfica con enfoque a las y los jóvenes que cursen el nivel básico; secundaria, medio superior y superior, al personal docente y a padres de familia, a través de diversos talleres	2
Instituto IPEFH Bicentenario S. C.	Establecer la coordinación y colaboración para sumar esfuerzos que permitan la promoción y difusión de los diversos talleres en materia de educación sexual y sociodemográfica con enfoque a las y los jóvenes que cursen el nivel básico; secundaria, medio superior y superior, al personal docente y a padres de familia, a través de diversos talleres	2

CONVENIOS DE COLABORACIÓN INTERINSTITUCIONALES

INSTANCIA PÚBLICA	OBJETO	CANTIDAD
Instituto Liceo Pedro de Gante S. C.	Establecer la coordinación y colaboración para sumar esfuerzos que permitan la promoción y difusión de los diversos talleres en materia de educación sexual y sociodemográfica con enfoque a las y los jóvenes que cursen el nivel de educación básica primaria y secundaria, al personal docente y a padres de familia, a través de diversos talleres	2
Instituto Livingstone	Establecer la coordinación y colaboración para sumar esfuerzos que permitan la promoción y difusión de los diversos talleres en materia de educación sexual y sociodemográfica con enfoque a las y los jóvenes que cursen el nivel secundario, personal docente y a padres de familia, a través de diversos talleres	2
Instituto Preparatoriano UNSA S. C.	Establecer la coordinación y colaboración para sumar esfuerzos que permitan la promoción y difusión de los diversos talleres en materia de educación sexual y sociodemográfica con enfoque a las y los jóvenes que cursen el nivel medio superior y superior, al personal docente y a padres de familia, a través de diversos talleres	4
Instituto Profesional de la Enseñanza y Formación Humana, S. C.	Establecer la coordinación y colaboración para sumar esfuerzos que permitan la promoción y difusión de los diversos talleres en materia de educación sexual y sociodemográfica con enfoque a las y los jóvenes que cursen el nivel básico; secundaria, medio superior y superior, al personal docente y a padres de familia, a través de diversos talleres	2

CONVENIOS DE COLABORACIÓN INTERINSTITUCIONALES

INSTANCIA PÚBLICA	OBJETO	CANTIDAD
Instituto Secundaria y Educación Subprofesional, S. C. (ISES) Plantel Maquinita	Establecer la coordinación y colaboración para sumar esfuerzos que permitan la promoción y difusión de los diversos talleres en materia de educación sexual y sociodemográfica con enfoque a las y los jóvenes que cursen el nivel secundario, personal docente y a padres de familia, a través de diversos talleres	3
Instituto Universitario del Estado de México, S. C. (IUEM)	Establecer la coordinación y colaboración para sumar esfuerzos que permitan la promoción y difusión de los diversos talleres en materia de educación sexual y sociodemográfica con enfoque a las y los jóvenes que cursen el nivel básico; secundaria, medio superior y superior, al personal docente y a padres de familia, a través de diversos talleres	2
Instituto Universitario Franco Inglés De México S. C.	Establecer la coordinación y colaboración para sumar esfuerzos que permitan la promoción y difusión de los diversos talleres en materia de educación sexual y sociodemográfica con enfoque a las y los jóvenes que cursen el nivel básico; secundaria, medio superior y superior, al personal docente y a padres de familia, a través de diversos talleres	2
Preparatoria de Estado de México.	Establecer la coordinación y colaboración para sumar esfuerzos que permitan la promoción y difusión de los diversos talleres en materia de educación sexual y sociodemográfica con enfoque a las y los jóvenes que cursen el nivel medio superior, personal docente y a padres de familia, a través de diversos talleres	2

CONVENIOS DE COLABORACIÓN INTERINSTITUCIONALES

INSTANCIA PÚBLICA	OBJETO	CANTIDAD
Secretaría de Educación del Gobierno del Estado de México	El presente convenio de coordinación tiene por objeto establecer las bases para llevar a cabo el intercambio de información demográfica que las partes requieran; acercar información actualizada de acuerdo con la dinámica poblacional en temas referentes a fenómenos sociodemográficos de la entidad; así como llevar a cabo los programas de población referentes a educación y salud sexual, y aquellos que al respecto se establezcan en la política demográfica nacional y estatal	3
Secretaría de las Mujeres, Gobierno del Estado de México.	Establecer las bases para la integración y reforzamiento de mecanismos que permitan el intercambio de información especializada sobre temas de mujeres y género; y de fenómenos demográficos que atañen el desarrollo integral de las mujeres residentes en el Estado de México. Esta información contribuirá a realizar los análisis necesarios y pertinentes para la construcción de políticas públicas dirigidas a este grupo de la población; así como al contenido del Atlas de Género del Estado de México, encabezado por la Secretaría de la Mujer y al diseño de variables para la construcción de su segunda etapa	2
Universidad de la Salud del Estado de México.	Establecer la coordinación y colaboración para sumar esfuerzos que permitan la promoción y difusión de los diversos talleres en materia de educación sexual y sociodemográfica con enfoque a las y los jóvenes que cursen el nivel superior, personal docente y a padres de familia, a través de diversos talleres	1

CONVENIOS DE COLABORACIÓN INTERINSTITUCIONALES

INSTANCIA PÚBLICA	OBJETO	CANTIDAD
Universidad Estatal del Valle de Toluca.	Establecer la coordinación y colaboración, para sumar esfuerzos que permitan la promoción y difusión de los diversos talleres en materia de educación sexual, reproductiva, así como educación sociodemográfica con enfoque a las y los jóvenes que cursen el nivel superior, personal docente y padres de familia del el Instituto	1
Acambay		2
Almoloya de Alquisiras		1
Almoloya de Juárez	Intercambio de información sociodemográfica, consolidar	1
Atizapán de Zaragoza	las relaciones interinstitucionales	1
Atizapán, Santa Cruz		1

010307010201

ANEXO 116
SGG

CONVENIOS DE COLABORACIÓN INTERINSTITUCIONALES

INSTANCIA PÚBLICA	OBJETO	CANTIDAD
Atlacomulco		1
Ayapango		1
Calimaya		2
Capulhuac		1
Chalco		1
Chapa de Mota		1
Chapultepec		1
Chimalhuacán		1
Coatepec Harinas		1
El Oro		1
Hueypoxtla		1
Ixtapaluca		2
Ixtlahuaca		1
Jaltenco		2
Jilotzingo	Intercambio de información sociodemográfica, consolidar las relaciones interinstitucionales	1
Jiquipilco		1
Lerma		1
Luvianos		1
Malinalco		1
Metepec		1
Ocuilan		1
Otumba		1
Otzolotepec		4
Ozumba		1
Rayón		1
San Martín de las Pirámides		2
Tejupilco		1
Temamatla		2
Temascalcingo		1
Tenancingo		1

010307010201

ANEXO 116
SGG

CONVENIOS DE COLABORACIÓN INTERINSTITUCIONALES

INSTANCIA PÚBLICA	OBJETO	CANTIDAD
Tepetlixpa		1
Texcaltitlán		1
Tlalnepantla de Baz		1
Toluca		1
Tonanitla	Intercambio de información sociodemográfica, consolidar	2
Tonatico	las relaciones interinstitucionales	1
Tultitlán		1
Xalatlaco		1
Zacualpan		1
Zinacantepec		1
Total		89

COMERCIALIZACIÓN DE INMUEBLES DEL INSTITUTO

MUNICIPIO	CANTIDAD	MES REPORTADO
Chapultepec	2	Diciembre (2).
Chicoloapan	2	Julio (2).
Coacalco de Berriozábal	1	Abril (1).
Cuautitlán Izcalli	2	Abril (1), Diciembre (1).
Ecatepec	1	Febrero (1).
Huehuetoca	3	Abril (2), Junio (1).
Ixtapaluca	1	Julio (1).
Jilotzingo	1	Agosto (1).
Metepec	1	Abril (1).
Naucalpan de Juarárez	4	Febrero (2), Abril (1), Diciembre (1).
Nezahualcóyotl	1	Junio (1).
Soyaniquilpan	46	Octubre (24), Noviembre (17), Diciembre (5).
Tecámac	15	Abril (1), Julio (6), Agosto (4), Septiembre (4).
Teoloyucan	1	Mayo (1).
Tenango del Aire	5	Octubre (2), Noviembre (2), Diciembre (1).
Tlalnepantla	5	Febrero (2), Junio (1), Noviembre (1), Diciembre (1).
Toluca	3	Febrero (1), Abril (1), Junio (1).
Tonanitla	2	Diciembre (2).
Tonatico	1	Diciembre (1).
Tultepec	7	Mayo (7).
Tultitlán	1	Agosto (1).
Villa del Carbón	1	Julio (1).
Total	106	

PRESERVACIÓN DEL PATRIMONIO INMOBILIARIO

MUNICIPIO	CANTIDAD	MES REPORTADO
Atizapán de Zaragoza	2	Marzo (1), Septiembre (1).
Atlacomulco	6	Febrero (1), Abril (1), Junio (2), Septiembre (1), Noviembre (1).
Atlautla	3	Enero (1), Junio (1), Octubre (1).
Cuautitlán	3	Marzo (1), Agosto (1), Diciembre (1).
Cuatitlán Izcalli	4	Febrero (2), Agosto (1), Diciembre (1).
Ecatepec	5	Marzo (1), Mayo (1), Agosto (1), Octubre (2).
Huehuetoca	2	Agosto (1), Noviembre (1).
Huixquilucan	2	Mayo (1), Julio (1).
Ixtapaluca	2	Abril (1), Septiembre (1).
Ixtapan de la Sal	4	Febrero (1), Mayo (1), Julio (1), Diciembre (1).
Jaltenco	3	Abril (1), Agosto (1), Noviembre (1).
Naucalpan de Juárez	2	Abril (1), Noviembre (1).
Nezahualcóyotl	2	Abril (1), Mayo (1).
Nicolás Romero	2	Mayo (1), Septiembre (1).
Tecámac	6	Enero (1), Marzo (1), Junio (1), Septiembre (2), Noviembre (1).
Temamatla	3	Abril (1), Julio (1), Octubre (1).
Teoloyucan	2	Abril (1), Julio (1).
Tepotzotlán	3	Enero (1), Julio (1), Octubre (1).
Tenango del Valle	1	Diciembre (1).
Tlalmanalco	2	Enero (1), Junio (1).
Toluca	1	Septiembre (1).
Tultitlán	3	Marzo (1), Agosto (1), Noviembre (1).
Valle de Bravo	7	Marzo (2), Mayo (2), Junio (1), Agosto (1), Noviembre (1).
Zumpango	1	Enero (1).
Total	71	

010308010301

ANEXO 119
IMEVIS

ATENCIÓN Y/O SEGUIMIENTO EN LA DEFENSA DE RECUPERACIÓN PATRIMONIAL DEL INSTITUTO.

MUNICIPIO	CANTIDAD	MES REPORTADO
Atizapán de Zaragoza	1	Abril (1).
Cuatutitlán Izcalli	1	Junio (1).
Ecatepec	3	Junio (2), Julio (1).
Naucalpan de Juárez	19	Enero (1), Marzo (2), Abril (5), Mayo (1), Junio (6), Agosto (2), Octubre (2).
Nezahualcóyotl	12	Mayo (2), Septiembre (3), Octubre (3), Noviembre (4).
Nicolás Romero	1	Junio (1).
San Antonio la Isla	2	Marzo (1), Abril (1).
Tecámac	4	Enero (1), Febrero (3).
Texcoco	1	Febrero (1).
Tlalnepantla de Baz	3	Abril (2), Julio (1).
Toluca	13	Febrero (1), Abril (1), Mayo (1), Julio (1), Agosto (5), Septiembre (1), Octubre (1), Diciembre (2).
Total	60	

FORMALIZACIÓN DEL USO DEL SUELO DE PREDIOS IRREGULARES A PARTIR DE LEVANTAMIENTOS TOPOGRÁFICOS

MUNICIPIO	CANTIDAD	MES REPORTADO
Acolman	5	Julio (5).
Amecameca	1	Diciembre (1).
Atizapán de Zaragoza	2	Septiembre (2).
Atlacomulco	120	Junio (12), Julio (102), Diciembre (6).
Chalco	250	Febrero (250).
Chicoloapan	3	Diciembre (3).
Chimalhuacán	571	Septiembre (16), Diciembre (555).
Coacalco de Berriozábal	8	Junio (6), Septiembre (2).
Cuautitlán	18	Junio (15), Septiembre (3).
Cuautitlán Izcalli	78	Junio (2), Julio (5), Septiembre (16), Diciembre (55).
Ecatepec	283	Marzo (2), Abril (2), Junio (83), Julio (43), Septiembre (85), Diciembre (68).
Ixtapaluca	28	Diciembre (28).
La Paz	200	Julio (192), Septiembre (1), Diciembre (7).
Naucalpan de Juárez	53	Junio (51), Diciembre (2).
Nezahualcóyotl	8	Junio (2), Diciembre (6).
Nicolás Romero	6	Julio (4), Diciembre (2).
Otumba	2	Julio (2).
Tecámac	198	Abril (1), Septiembre (36), Diciembre (161).
Teoloyucan	1	Junio (1).
Tepotztlán	3	Junio (1), Julio (1), Diciembre (1).
Texcoco	734	Abril (156), Junio (318), Septiembre (260).
Tlalnepantla de Baz	344	Marzo (250), Abril (94).
Toluca	19	Junio (16), Diciembre (3).
Tultepec	2	Junio (2).
Tultitlán	9	Junio (1), Septiembre (6), Diciembre (2).
Valle de Bravo	21	Junio (21).
Total	2,967	

OPERACIÓN DE COMITÉS MUNICIPALES DE PREVENCIÓN Y CONTROL DEL CRECIMIENTO URBANO

MUNICIPIO	CANTIDAD	MES REPORTADO
Acambay	4	Abril (1), Octubre (1), Noviembre (1), Diciembre (1).
Acolman	5	Mayo (1), Septiembre (1), Octubre (1), Noviembre (1), Diciembre (1).
Aculco	7	Mayo (1), Junio (2), Agosto (1), Octubre (1), Noviembre (1), Diciembre (1).
Almoloya de Alquisirás	5	Junio (1), Agosto (1), Septiembre (1), Octubre (1), Noviembre (1).
Almoloya de Juárez	4	Mayo (1), Julio (1), Septiembre (1), Noviembre (1).
Almoloya del Río	5	Abril (1), Junio (1), Agosto (1), Octubre (1), Diciembre (1).
Amanalco	9	Abril (1), Mayo (1), Junio (1), Julio (1), Agosto (1), Septiembre (2), Octubre (1), Noviembre (1).
Amatepec	5	Agosto (1), Septiembre (1), Octubre (1), Noviembre (1), Diciembre (1).
Amecameca	4	Marzo (1), Abril (1), Mayo (1), Octubre (1).
Apaxco	8	Mayo (2), Junio (1), Julio (1), Agosto (1), Septiembre (1), Octubre (1), Diciembre (1).
Atenco	8	Abril (1), Mayo (1), Julio (2), Agosto (1), Septiembre (1), Noviembre (1), Diciembre (1).
Atizapán de Zaragoza	9	Abril (1), Mayo (1), Junio (1), Julio (1), Agosto (1), Septiembre (1), Octubre (1), Noviembre (1), Diciembre (1).
Atizapán Santa Cruz	5	Abril (1), Junio (1), Agosto (1), Octubre (1), Diciembre (1).
Atlacomulco	6	Abril (1), Agosto (1), Octubre (1), Noviembre (2), Diciembre (1).
Atlautla	6	Marzo (1), Abril (1), Mayo (1), Agosto (1), Septiembre (1), Noviembre (1).
Axapusco	1	Julio (1).
Ayapango	9	Marzo (1), Abril (1), Mayo (1), Junio (1), Julio (1), Agosto (1), Septiembre (1), Octubre (1), Noviembre (1).
Calimaya	4	Mayo (1), Julio (1), Septiembre (1), Noviembre (1).
Capulhuac	5	Abril (1), Junio (1), Agosto (1), Octubre (1), Diciembre (1).
Chalco	1	Mayo (1).

OPERACIÓN DE COMITÉS MUNICIPALES DE PREVENCIÓN Y CONTROL DEL CRECIMIENTO URBANO

MUNICIPIO	CANTIDAD	MES REPORTADO
Chapa de Mota	4	Marzo (1), Octubre (1), Noviembre (1), Diciembre (1).
Chapultepec	4	Mayo (1), Julio (1), Septiembre (1), Noviembre (1).
Chiautla	7	Abril (1), Mayo (1), Junio (1), Agosto (1), Septiembre (1), Octubre (1), Noviembre (1).
Chiconcuac	9	Abril (1), Mayo (2), Junio (1), Julio (1), Agosto (1), Septiembre (1), Octubre (1), Noviembre (1).
Chimalhuacán	1	Abril (1).
Coacalco de Berriozábal	7	Abril (1), Junio (1), Julio (1), Agosto (1), Septiembre (1), Noviembre (1), Diciembre (1).
Coatepec Harinas	10	Marzo (1), Abril (1), Mayo (1), Junio (1), Julio (1), Agosto (1), Septiembre (1), Octubre (1), Noviembre (1), Diciembre (1).
Cocotitlán	9	Marzo (1), Abril (1), Mayo (1), Junio (1), Julio (1), Agosto (2), Octubre (1), Noviembre (1).
Coyotepec	5	Agosto (2), Septiembre (1), Noviembre (1), Diciembre (1).
Cuautitlán	5	Abril (1), Agosto (1), Septiembre (2), Octubre (1).
Cuautitlán Izcalli	4	Marzo (1), Agosto (1), Octubre (1), Diciembre (1).
Donato Guerra	5	Abril (1), Mayo (1), Agosto (1), Octubre (1), Noviembre (1).
Ecatepec	1	Noviembre (1).
Ecatzingo	8	Marzo (1), Abril (1), Mayo (1), Junio (1), Agosto (1), Septiembre (1), Octubre (1), Noviembre (1).
El Oro	2	Abril (1), Septiembre (1).
Huehuetoca	3	Junio (1), Octubre (1), Diciembre (1).
Hueyoxtlá	5	Abril (1), Mayo (1), Junio (1), Julio (1), Septiembre (1).
Isidro Fabela	9	Abril (1), Mayo (1), Junio (1), Agosto (2), Septiembre (1), Octubre (1), Noviembre (1), Diciembre (1).
Ixtapaluca	11	Marzo (1), Mayo (2), Junio (1), Julio (1), Agosto (1), Septiembre (1), Octubre (1), Noviembre (2), Diciembre (1).
Ixtapan de la Sal	8	Abril (1), Junio (1), Julio (1), Agosto (1), Septiembre (1), Octubre (1), Noviembre (1), Diciembre (1).
Ixtapan del Oro	7	Abril (1), Mayo (1), Junio (1), Agosto (1), Septiembre (1), Octubre (1), Noviembre (1).
Ixtlahuaca	9	Febrero (1), Marzo (1), Abril (1), Junio (1), Agosto (1), Noviembre (2), Diciembre (2).
Jaltenco	5	Abril (1), Mayo (1), Junio (1), Julio (1), Septiembre (1).
Jilotepec	3	Abril (1), Agosto (1), Noviembre (1).

OPERACIÓN DE COMITÉS MUNICIPALES DE PREVENCIÓN Y CONTROL DEL CRECIMIENTO URBANO

MUNICIPIO	CANTIDAD	MES REPORTADO
Jilotzingo	9	Abril (1), Mayo (1), Junio (1), Agosto (2), Septiembre (1), Octubre (1), Noviembre (1), Diciembre (1).
Jiquipilco	6	Febrero (1), Agosto (1), Noviembre (2), Diciembre (2).
Jocotitlán	7	Abril (1), Agosto (2), Septiembre (1), Octubre (1), Noviembre (1), Diciembre (1).
Joquicingo	9	Marzo (1), Abril (1), Mayo (1), Junio (1), Julio (1), Agosto (1), Septiembre (1), Octubre (1), Noviembre (1).
Juchitepec	8	Marzo (1), Abril (1), Mayo (1), Junio (1), Julio (1), Agosto (1), Septiembre (1), Octubre (1).
La Paz	8	Febrero (1), Marzo (1), Abril (1), Junio (1), Julio (1), Septiembre (1), Octubre (1), Diciembre (1).
Lerma	2	Julio (1), Noviembre (1).
Luvianos	6	Marzo (1), Mayo (1), Junio (1), Agosto (1), Septiembre (1), Noviembre (1).
Malinalco	10	Marzo (1), Abril (1), Mayo (1), Junio (1), Julio (1), Agosto (1), Septiembre (1), Octubre (1), Noviembre (1), Diciembre (1).
Melchor Ocampo	3	Agosto (1), Septiembre (1), Diciembre (1).
Metepec	1	Noviembre (1).
Mexicalcingo	5	Abril (1), Mayo (1), Julio (1), Septiembre (1), Noviembre (1).
Morelos	5	Marzo (1), Junio (1), Julio (1), Noviembre (2).
Nezahualcóyotl	8	Mayo (1), Junio (1), Julio (1), Agosto (1), Septiembre (1), Octubre (1), Noviembre (1), Diciembre (1).
Nicolás Romero	9	Abril (1), Mayo (1), Junio (1), Julio (1), Agosto (1), Septiembre (1), Octubre (1), Noviembre (1), Diciembre (1).
Nopaltepec	1	Julio (1).
Ocoyoacac	4	Junio (1), Agosto (1), Octubre (1), Diciembre (1).
Ocuilán	4	Marzo (1), Abril (1), Mayo (1), Junio (1).
Otumba	3	Mayo (1), Junio (1), Septiembre (1).
Otzoloapan	2	Julio (1), Septiembre (1).
Otzolotepec	6	Abril (1), Junio (1), Agosto (1), Septiembre (1), Octubre (1), Diciembre (1).
Ozumba	7	Marzo (1), Abril (1), Mayo (1), Julio (1), Agosto (1), Septiembre (1), Octubre (1).
Papalotla	7	Marzo (1), Mayo (1), Junio (1), Julio (1), Septiembre (1), Octubre (1), Noviembre (1).
Polotitlán	4	Abril (1), Agosto (1), Septiembre (1), Noviembre (1).

OPERACIÓN DE COMITÉS MUNICIPALES DE PREVENCIÓN Y CONTROL DEL CRECIMIENTO URBANO

MUNICIPIO	CANTIDAD	MES REPORTADO
Rayón	3	Mayo (1), Septiembre (1), Noviembre (1).
San Antonio la Isla	5	Abril (1) Julio (1), Septiembre (1), Noviembre (1), Diciembre (1).
San Felipe del Progreso	3	Septiembre (1), Noviembre (1), Diciembre (1).
San José del Rincón	4	Abril (1), Junio (1), Octubre (1), Noviembre (1).
San Martín de las Pirámides	1	Mayo (1).
San Mateo Atenco	4	Mayo (1), Julio (1), Septiembre (1), Noviembre (1).
San Simón de Guerrero	3	Abril (1), Agosto (1), Noviembre (1).
Santo Tomás de los Plátanos	7	Abril (1), Mayo (1), Junio (1), Agosto (1), Septiembre (1), Octubre (1), Noviembre (1).
Soyaniquilpan	3	Abril (1), Agosto (1), Octubre (1).
Sultepec	9	Marzo (1), Abril (1), Mayo (1), Julio (1), Agosto (1), Septiembre (1), Octubre (1), Noviembre (1), Diciembre (1).
Tecámac	1	Diciembre (1).
Tejupilco	7	Marzo (1), Mayo (1), Junio (1), Agosto (1), Septiembre (1), Octubre (1), Noviembre (1).
Temamatla	8	Marzo (1), Abril (1), Mayo (1), Junio (1), Julio (1), Agosto (1), Septiembre (1), Octubre (1).
Temascalcingo	6	Febrero (1), Junio (1), Julio (1), Septiembre (1), Noviembre (1), Diciembre (1).
Temascaltepec	8	Marzo (1), Abril (1), Julio (1), Agosto (1), Septiembre (1), Octubre (1), Noviembre (1), Diciembre (1).
Temoaya	5	Abril (1), Junio (1), Agosto (1), Octubre (1), Diciembre (1).
Tenancingo	9	Marzo (1), Abril (1), Junio (1), Julio (1), Agosto (1), Septiembre (1), Octubre (1), Noviembre (1), Diciembre (1).
Tenango del Aire	9	Marzo (1), Abril (1), Mayo (1), Junio (1), Agosto (1), Septiembre (2), Octubre (1), Noviembre (1).
Tenango del Valle	4	Abril (1), Junio (1), Agosto (1), Octubre (1).
Teoloyucan	5	Julio (1), Septiembre (2), Octubre (1), Diciembre (1).
Teotihuacán	7	Mayo (1), Junio (1), Agosto (1), Septiembre (1), Octubre (1), Noviembre (1), Diciembre (1).
Tepetlaoxtoc	7	Abril (1), Mayo (2), Agosto (1), Septiembre (1), Octubre (1), Noviembre (1).
Tepetlixpa	8	Marzo (1), Abril (1), Mayo (1), Junio (1), Julio (1), Agosto (1), Septiembre (1), Octubre (1).
Tepotztlán	7	Julio (2), Septiembre (2), Octubre (1), Diciembre (2).

OPERACIÓN DE COMITÉS MUNICIPALES DE PREVENCIÓN Y CONTROL DEL CRECIMIENTO URBANO

MUNICIPIO	CANTIDAD	MES REPORTADO
Tequixquiac	4	Mayo (2), Junio (1), Septiembre (1).
Texcaltitlán	9	Marzo (1), Abril (1), Mayo (1), Julio (1), Agosto (1), Septiembre (1), Octubre (1), Noviembre (1), Diciembre (1).
Texcalyacac	6	Abril (1), Junio (1), Agosto (1), Septiembre (1), Noviembre (1), Diciembre (1).
Tezocuya	8	Abril (1), Mayo (2), Junio (1), Julio (1), Agosto (1), Septiembre (1), Noviembre (1).
Tianguistenco	5	Abril (1), Junio (1), Agosto (1), Octubre (1), Diciembre (1).
Timilpan	4	Marzo (1), Junio (1), Octubre (1), Diciembre (1).
Tlalmanalco	9	Abril (2), Mayo (2), Junio (1), Agosto (1), Septiembre (1), Octubre (1), Noviembre (1).
Tlalnepantla de Baz	9	Abril (1), Mayo (1), Junio (1), Julio (1), Agosto (1), Septiembre (1), Octubre (1), Noviembre (1), Diciembre (1).
Tlatlaya	3	Mayo (1), Octubre (1), Noviembre (1).
Tonanitla	6	Junio (1), Agosto (1), Septiembre (1), Octubre (1), Noviembre (1), Diciembre (1).
Tonatico	8	Abril (1), Junio (1), Julio (1), Agosto (1), Septiembre (1), Octubre (1), Noviembre (1), Diciembre (1).
Tultepec	2	Agosto (1), Septiembre (1).
Tultitlán	9	Febrero (1), Marzo (1), Mayo (1), Julio (1), Septiembre (2), Octubre (1), Diciembre (2).
Valle de Bravo	10	Abril (1), Mayo (1), Junio (1), Julio (1), Agosto (1), Septiembre (2), Octubre (1), Noviembre (1), Diciembre (1).
Valle de Chalco Solidaridad	7	Abril (1), Mayo (1), Julio (1), Agosto (1), Septiembre (1), Octubre (1), Noviembre (1).
Villa de Allende	7	Mayo (1), Junio (1), Julio (1), Agosto (1), Septiembre (1), Octubre (1), Noviembre (1).
Villa del Carbón	5	Agosto (2), Septiembre (2), Diciembre (1).
Villa Guerrero	9	Abril (1), Mayo (1), Junio (1), Julio (1), Agosto (1), Septiembre (1), Octubre (1), Diciembre (2).
Villa Victoria	1	Octubre (1).
Xalatlaco	4	Mayo (1), Julio (1), Septiembre (1), Noviembre (1).
Xonacatlán	6	Abril (1), Mayo (1), Junio (1), Agosto (1), Octubre (1), Diciembre (1).
Zacazonapan	6	Abril (1), Julio (1), Agosto (1), Septiembre (1), Octubre (1), Noviembre (1).

010308010302

ANEXO 121
IMEVIS

OPERACIÓN DE COMITÉS MUNICIPALES DE PREVENCIÓN Y CONTROL DEL CRECIMIENTO URBANO

MUNICIPIO	CANTIDAD	MES REPORTADO
Zacualpan	5	Julio (1), Agosto (1), Septiembre (1), Octubre (1), Noviembre (1)
Zinacantepec	5	Abril (1), Junio (1), Agosto (1), Octubre (1), Diciembre (1)
Zumpahuacán	9	Marzo (1), Abril (1), Mayo (1), Junio (1), Agosto (1), Septiembre (1), Octubre (1), Noviembre (1), Diciembre (1)
Zumpango	7	Mayo (1), Junio (1), Julio (1), Agosto (1), Septiembre (1), Octubre (1), Noviembre (1)
Total	681	

INSTALACIÓN DE MÓDULOS DE INFORMACIÓN Y DIFUSIÓN PARA LA REGULARIZACIÓN DE LA TENENCIA DE LA TIERRA

MUNICIPIO	CANTIDAD	MES REPORTADO
Acambay	16	Enero (1), Febrero (1), Marzo (1), Abril (1) Mayo (1), Junio (1) Julio (1), Septiembre (7), Octubre (1), Noviembre (1).
Acolman	24	Junio (4) Julio (3), Agosto (3), Septiembre (4), Octubre (4), Noviembre (3), Diciembre (3).
Aculco	10	Enero (1), Febrero (1), Marzo (1), Abril (1) Junio (3) Julio (2), Noviembre (1).
Almoloya de Alquisiras	12	Marzo (1), Abril (1) Mayo (1), Junio (1) Julio (1), Agosto (1), Septiembre (1), Octubre (3), Noviembre (1) , Diciembre (1).
Almoloya de Juárez	22	Febrero (1), Marzo (1), Abril (4) Mayo (1), Junio (3) Julio (1), Agosto (4), Septiembre (2), Octubre (3), Noviembre (1), Diciembre (1).
Almoloya del Río	11	Enero (1), Marzo (1), Abril (1) Mayo (1), Junio (1) Julio (1), Agosto (1), Septiembre (1), Octubre (1), Noviembre (1), Diciembre (1).
Amanalco	13	Marzo (1), Abril (1) Mayo (1), Junio (2) Julio (2), Agosto (2), Septiembre (1), Octubre (1), Noviembre (1), Diciembre (1).
Amatepec	12	Enero (1), Febrero (1), Marzo (1), Abril (1) Mayo (1), Junio (1) Julio (1), Agosto (1), Septiembre (1), Octubre (1), Noviembre (1), Diciembre (1).
Amecameca	15	Marzo (1), Abril (1) Mayo (1), Junio (1) Julio (1), Agosto (1), Septiembre (1), Octubre (6), Noviembre (1), Diciembre (1).
Apaxco	17	Enero (1), Marzo (5), Abril (2) Mayo (2), Junio (2), Agosto (2), Septiembre (2), (Noviembre 1).
Atenco	9	Marzo (1), Abril (1) Mayo (1), Junio (1) Julio (1), Agosto (1), Septiembre (1), Octubre (1), Noviembre (1).
Atizapán de Zaragoza	71	Enero (3), Febrero (8), Marzo (7), Abril (1) Mayo (3), Junio (3) Julio (4), Agosto (3), Septiembre (10), Octubre (10), Noviembre (13), Diciembre (6).
Atizapán Santa Cruz	9	Marzo (1), Abril (1) Julio (1), Agosto (1), Septiembre (1), Octubre (2), Noviembre (1), Diciembre (1).

INSTALACIÓN DE MÓDULOS DE INFORMACIÓN Y DIFUSIÓN PARA LA REGULARIZACIÓN DE LA TENENCIA DE LA TIERRA

MUNICIPIO	CANTIDAD	MES REPORTADO
Atacomulco	29	Enero (2), Febrero (2), Marzo (2), Abril (2) Mayo (6), Junio (3) Julio (2), Agosto (2), Septiembre (2), Octubre (2), Noviembre (1), Diciembre (3).
Atlautla	5	Marzo (5).
Ayapango	4	Abril (4).
Calimaya	10	Abril (1) Mayo (1), Junio (2) Julio (1), Agosto (1), Septiembre (1), Octubre (1), Noviembre (1), Diciembre (1).
Capulhuac	10	Abril (1) Mayo (1), Junio (1) Julio (1), Agosto (1), Septiembre (1), Octubre (2), Noviembre (1), Diciembre (1).
Chapa de Mota	14	Enero (1), Febrero (1), Marzo (1), Abril (1) Mayo (1), Junio (1) Agosto (6), Septiembre (1), Octubre (1).
Chapultepec	11	Marzo (1), Abril (1) Mayo (1), Junio (1) Julio (1), Agosto (2), Septiembre (1), Octubre (1), Noviembre (1), Diciembre (1).
Chiautla	17	Marzo (1), Abril (3) Mayo (2), Junio (1) Julio (1), Agosto (1), Septiembre (1), Octubre (1), Noviembre (4), Diciembre (2).
Chicoloapan	4	Febrero (2), Diciembre (2).
Chiconcuac	21	Enero (2), Febrero (3), Marzo (1), Abril (3) Mayo (2), Junio (3) Julio (1), Agosto (1), Septiembre (3), Octubre (1), Noviembre (1).
Chimalhuacán	13	Enero (4), Febrero (3), Marzo (3), Junio (1) Julio (1), Agosto (1).
Coacalco de Berriozábal	3	Septiembre (2), Noviembre (1).
Coatepec Harinas	38	Enero (2), Febrero (3), Marzo (3), Abril (2) Mayo (4), Junio (4) Julio (6), Agosto (6), Septiembre (3), Octubre (3), Noviembre (2).
Cocotitlán	5	Febrero (5).
Coyotepec	6	Febrero (5), Diciembre (1).
Cuautilán	7	Abril (1) Agosto (1), Septiembre (2), Octubre (1), Noviembre (1), Diciembre (1).
Cuautilán Izcalli	10	Enero (2), Febrero (1), Abril (2) Junio (1) Octubre (2), Noviembre (2).
Donato Guerra	14	Enero (1), Febrero (1), Marzo (1), Abril (1) Mayo (1), Junio (1) Julio (3), Agosto (1), Septiembre (1), Octubre (1), Noviembre (1), Diciembre (1).
Ecatepec	105	Enero (13), Febrero (18), Marzo (12), Abril (16) Mayo (15), Junio (8) Julio (7), Agosto (3), Septiembre (2), Octubre (5), Noviembre (3), Diciembre (3).

INSTALACIÓN DE MÓDULOS DE INFORMACIÓN Y DIFUSIÓN PARA LA REGULARIZACIÓN DE LA TENENCIA DE LA TIERRA

MUNICIPIO	CANTIDAD	MES REPORTADO
Ecatzingo	14	Abril (1) Mayo (1), Junio (1) Julio (1), Agosto (1), Septiembre (1), Octubre (4), Noviembre (3), Diciembre (1).
El Oro	7	Enero (1), Febrero (1), Marzo (2), Abril (1) Octubre (1), Noviembre (1).
Huehuetoca	13	Mayo (8), Agosto (2), Septiembre (3).
Hueypoxtla	22	Enero (3), Febrero (1), Abril (2) Mayo (3), Julio (1), Agosto (3), Septiembre (1), Octubre (4), Noviembre (3), Diciembre (1).
Huixquilucan	2	Febrero (2).
Isidro Fabela	9	Mayo (1), Junio (2) Julio (1), Agosto (3), Octubre (1), Diciembre (1).
Ixtapaluca	16	Abril (2) Mayo (2), Junio (4) Julio (1), Agosto (2), Septiembre (2), Octubre (1), Noviembre (1), Diciembre (1).
Ixtapan de la Sal	50	Febrero (6), Marzo (5), Abril (1) Mayo (7), Junio (5) Julio (4), Agosto (4), Septiembre (6), Octubre (4), Noviembre (5) , Diciembre (3).
Ixtapan del Oro	15	Febrero (1), Marzo (1), Abril (2) Mayo (2), Junio (2) Julio (1), Agosto (1), Septiembre (1), Octubre (2), Noviembre (1) , Diciembre (1).
Ixtlahuaca	38	Enero (1), Febrero (1), Marzo (1), Abril (1) Mayo (11), Agosto (5), Septiembre (4), Octubre (3), Noviembre (6), Diciembre (1).
Jaltenco	16	Enero (1), Abril (2) Mayo (3), Junio (3) Julio (2), Agosto (1), Septiembre (1), Noviembre (1), Diciembre (2).
Jilotepec	10	Enero (1), Febrero (1), Marzo (1), Abril (1) Junio (5) Noviembre (1).
Jilotzingo	12	Mayo (1), Junio (1) Julio (1), Agosto (3), Septiembre (3), Octubre (2), Diciembre (1).
Jiquipilco	18	Enero (1), Febrero (1), Marzo (1), Abril (1) Mayo (1), Junio (1) Agosto (5), Septiembre (1), Octubre (2), Noviembre (3), Diciembre (1).
Jocotitlán	7	Enero (1), Febrero (1), Marzo (1), Abril (1) Junio (1) Octubre (1), Noviembre (1).
Joquicingo	8	Febrero (4), Abril (2) Mayo (1), Junio (1).
Juchitepec	15	Marzo (1), Abril (1) Mayo (1), Junio (1) Julio (1), Agosto (1), Septiembre (6), Octubre (1), Noviembre (1) , Diciembre (1).
La Paz	26	Febrero (7), Marzo (3), Abril (4) Mayo (4), Junio (3) Julio (3), Septiembre (1), Octubre (1).

INSTALACIÓN DE MÓDULOS DE INFORMACIÓN Y DIFUSIÓN PARA LA REGULARIZACIÓN DE LA TENENCIA DE LA TIERRA

MUNICIPIO	CANTIDAD	MES REPORTADO
Lerma	12	Marzo (1), Abril (1) Mayo (1), Junio (1) Julio (1), Agosto (1), Septiembre (1), Octubre (2), Noviembre (2), Diciembre (1).
Luvianos	17	Enero (2), Febrero (1), Marzo (2), Abril (1) Mayo (2), Junio (1) Julio (1), Agosto (1), Septiembre (1), Octubre (1), Noviembre (2), Diciembre (1).
Malinalco	18	Enero (1), Febrero (1), Marzo (6), Abril (1) Mayo (3), Junio (1) Julio (1), Agosto (1), Septiembre (1), Octubre (1), Noviembre (1).
Melchor Ocampo	19	Enero (5), Junio (1) Julio (3), Agosto (3), Septiembre (3), Octubre (1), Noviembre (2), Diciembre (1).
Metepec	10	Mayo (1), Junio (2) Julio (2), Agosto (1), Septiembre (1), Octubre (1), Noviembre (1), Diciembre (1).
Mexicaltzingo	13	Febrero (1), Marzo (1), Abril (1) Mayo (1), Junio (1) Julio (2), Agosto (1), Septiembre (2), Octubre (1), Noviembre (1), Diciembre (1).
Morelos	10	Enero (1), Febrero (1), Abril (1), Agosto (5), Octubre (1), Noviembre (1).
Naucalpan de Juárez	1	Agosto (1).
Nezahualcóyotl	43	Enero (2), Febrero (2), Marzo (3), Abril (1), Junio (3) Julio (1), Agosto (10), Septiembre (5), Octubre (5), Noviembre (7), Diciembre (4).
Nicolás Romero	36	Enero (4), Febrero (1), Marzo (4), Abril (4) Mayo (7), Junio (1) Julio (2), Agosto (4), Septiembre (2), Octubre (3), Diciembre (4).
Ocoyoacac	9	Abril (1) Mayo (1), Junio (1) Julio (1), Agosto (1), Septiembre (1), Octubre (1), Noviembre (1), Diciembre (1).
Ocuilán	11	Enero (1), Marzo (7), Mayo (1), Junio (2).
Otumba	8	Noviembre (7) , Diciembre (1).
Otzoloapan	12	Febrero (1), Marzo (1), Abril (1) Mayo (1), Junio (1) Julio (1), Agosto (1), Septiembre (1), Octubre (1), Noviembre (1), Diciembre (2).
Otzolotepec	11	Febrero (1), Marzo (1), Abril (1) Mayo (1), Junio (1) Julio (1), Agosto (1), Septiembre (1), Octubre (1), Noviembre (1), Diciembre (1).
Ozumba	6	Marzo (1), Abril (5).

010308010302

ANEXO 122
IMEVIS

INSTALACIÓN DE MÓDULOS DE INFORMACIÓN Y DIFUSIÓN PARA LA REGULARIZACIÓN DE LA TENENCIA DE LA TIERRA

MUNICIPIO	CANTIDAD	MES REPORTADO
Papalotla	16	Marzo (1), Abril (3) Mayo (6), Junio (1) Julio (1), Agosto (1), Septiembre (1), Octubre (1), Noviembre (1).
Polotitlán	14	Enero (1), Febrero (1), Marzo (1), Abril (1) Mayo (1), Junio (1) Julio (4), Septiembre (1), Octubre (2), Noviembre (1).
Rayón	11	Enero (1), Marzo (1), Mayo (1), Junio (2) Julio (1), Agosto (1), Septiembre (1), Octubre (1), Noviembre (1), Diciembre (1).
San Antonio la Isla	21	Enero (1), Febrero (1), Marzo (1), Abril (2) Mayo (4), Junio (1) Julio (2), Agosto (2), Septiembre (2), Octubre (2), Noviembre (1), Diciembre (2).
San Felipe del Progreso	20	Enero (2), Febrero (1), Marzo (2), Abril (1) Mayo (10), Junio (1) Septiembre (1), Octubre (1), Noviembre (1).
San José del Rincón	12	Enero (1), Febrero (1), Marzo (1), Abril (1) Mayo (1), Octubre (1), Noviembre (1), Diciembre (5).
San Martín de las Pirámides	4	Septiembre (4).
San Mateo Atenco	21	Marzo (4), Abril (1) Mayo (2), Junio (2) Julio (3), Agosto (2), Septiembre (2), Octubre (2), Noviembre (1), Diciembre (2).
San Simón de Guerrero	13	Enero (1), Febrero (1), Marzo (1), Abril (1) Mayo (1), Junio (1) Julio (1), Agosto (2), Septiembre (1), Octubre (1), Noviembre (1) , Diciembre (1).
Santo Tomás de los Plátanos	13	Febrero (1), Marzo (1), Abril (1) Mayo (1), Junio (1) Julio (1), Agosto (3), Septiembre (1), Octubre (1), Noviembre (1), Diciembre (1).
Soyaniquilpan	11	Enero (1), Febrero (1), Marzo (1), Abril (1), Junio (1) Julio (4), Octubre (1), Diciembre (1).
Sultepec	18	Enero (1), Febrero (1), Marzo (1), Mayo (8), Junio (1) Julio (1), Agosto (1), Septiembre (1), Octubre (1), Noviembre (1), Diciembre (1).
Tecámac	12	Enero (2), Marzo (1), Mayo (2), Junio (2) Julio (1), Agosto (1), Septiembre (1), Octubre (1), Noviembre (1).
Tejupilco	12	Enero (1), Febrero (1), Marzo (1), Abril (1) Mayo (1), Junio (1) Julio (1), Agosto (1), Septiembre (1), Octubre (1), Noviembre (1), Diciembre (1).
Temamatla	5	Marzo (5).
Temascalapa	4	Marzo (4).

INSTALACIÓN DE MÓDULOS DE INFORMACIÓN Y DIFUSIÓN PARA LA REGULARIZACIÓN DE LA TENENCIA DE LA TIERRA

MUNICIPIO	CANTIDAD	MES REPORTADO
Temascalcingo	13	Enero (1), Febrero (1), Marzo (1), Abril (1) Junio (6) Septiembre (1), Octubre (1), Noviembre (1).
Temascaltepec	13	Enero (1), Febrero (1), Marzo (1), Abril (1) Mayo (1), Junio (1) Julio (1), Agosto (2), Septiembre (1), Octubre (1), Noviembre (1), Diciembre (1).
Temoaya	9	Febrero (1), Junio (1) Julio (1), Agosto (2), Septiembre (1), Octubre (1), Noviembre (1), Diciembre (1).
Tenancingo	67	Enero (1), Febrero (2), Marzo (4), Abril (19) Mayo (5), Junio (8) Julio (4), Agosto (8), Septiembre (5), Octubre (4), Noviembre (4), Diciembre (3).
Tenango del Aire	15	Febrero (5), Marzo (1), Abril (1) Mayo (1), Junio (1) Julio (1), Agosto (1), Septiembre (1), Octubre (1), Noviembre (1), Diciembre (1).
Tenango del Valle	14	Enero (2), Febrero (1), Marzo (1), Abril (1) Mayo (1), Junio (1) Julio (1), Agosto (1), Septiembre (1), Octubre (2), Noviembre (1), Diciembre (1).
Teoloyucan	11	Febrero (1), Mayo (1), Junio (2) Julio (5), Agosto (1), Septiembre (1).
Teotihuacán	11	Agosto (1), Septiembre (3), Octubre (2), Noviembre (2), Diciembre (3).
Tepetlaoxtoc	30	Enero (1), Marzo (1), Abril (3) Mayo (2), Junio (5) Julio (1), Agosto (1), Septiembre (4), Octubre (4), Noviembre (8).
Tepetlixpa	9	Marzo (1), Mayo (1), Junio (1) Julio (0), Agosto (1), Septiembre (1), Octubre (1), Noviembre (1), Diciembre (1).
Tepotzotlán	7	Enero (1), Agosto (1), Septiembre (1), Octubre (2), Noviembre (1), Diciembre (1).
Tequixquiac	8	Enero (1), Febrero (1), Abril (3) Mayo (2), Julio (1).
Texcaltitlán	25	Enero (2), Marzo (3), Abril (2) Mayo (3), Junio (2) Julio (1), Agosto (2), Septiembre (3), Octubre (2), Noviembre (4), Diciembre (1).
Texcalyacac	9	Marzo (1), Abril (1) Junio (1) Julio (1), Agosto (1), Septiembre (1), Octubre (1), Noviembre (1), Diciembre (1).
Texcoco	1	Septiembre (1).
Tezoyucan	16	Enero (1), Febrero (5), Abril (1) Mayo (1), Junio (3) Julio (1), Agosto (1), Septiembre (1), Octubre (1), Noviembre (1).

INSTALACIÓN DE MÓDULOS DE INFORMACIÓN Y DIFUSIÓN PARA LA REGULARIZACIÓN DE LA TENENCIA DE LA TIERRA

MUNICIPIO	CANTIDAD	MES REPORTADO
Tianguistenco	13	Mayo (1), Junio (2) Julio (2), Agosto (1), Septiembre (2), Octubre (2), Noviembre (1), Diciembre (2).
Timilpan	12	Enero (1), Febrero (1), Marzo (1), Abril (1) Junio (1) Agosto (1), Noviembre (1), Diciembre (5).
Tlalmanalco	8	Enero (5), Marzo (1), Abril (1), Septiembre (1).
Tlalnepantla de Baz	24	Febrero (4), Marzo (4), Abril (3) Junio (6) Julio (1), Noviembre (4) , Diciembre (1).
Tlatlaya	12	Enero (1), Febrero (1), Marzo (1), Abril (1) Mayo (1), Junio (1) Julio (1), Agosto (1), Septiembre (1), Octubre (1), Noviembre (1), Diciembre (1).
Toluca	28	Enero (2), Febrero (1), Marzo (1), Abril (3) Mayo (2), Junio (3) Julio (2), Agosto (2), Septiembre (3), Octubre (3), Noviembre (3), Diciembre (3).
Tonanitla	17	Febrero (1), Marzo (4), Mayo (1), Julio (3), Agosto (2), Septiembre (1), Octubre (2), Noviembre (1), Diciembre (2).
Tonatico	27	Marzo (4), Abril (2) Mayo (2), Junio (2) Julio (1), Agosto (8), Septiembre (3), Octubre (3), Noviembre (1), Diciembre (1).
Tultepec	15	Enero (1), Febrero (1), Marzo (1), Mayo (1), Junio (4) Julio (1), Agosto (2), Septiembre (2), Octubre (1), Diciembre (1).
Tultitlán	22	Enero (1), Febrero (2), Abril (4) Mayo (4), Junio (2) Julio (2), Agosto (2), Septiembre (2), Octubre (1), Noviembre (1), Diciembre (1).
Valle de Bravo	18	Febrero (1), Marzo (1), Abril (4) Mayo (2), Junio (2) Julio (2), Agosto (2), Septiembre (1), Octubre (1), Noviembre (1), Diciembre (1).
Valle de Chalco Solidaridad	9	Abril (1) Mayo (1), Junio (1) Julio (1), Agosto (1), Septiembre (1), Octubre (1), Noviembre (1), Diciembre (1).
Villa de Allende	14	Enero (1), Febrero (1), Marzo (1), Abril (1) Mayo (1), Junio (1) Julio (1), Agosto (2), Septiembre (1), Octubre (2), Noviembre (1), Diciembre (1).
Villa del Carbón	7	Septiembre (1), Octubre (2), Noviembre (3) , Diciembre (1).
Villa Guerrero	32	Enero (1), Febrero (3), Marzo (6), Abril (4) Mayo (6), Junio (2) Julio (2), Agosto (4), Septiembre (1), Octubre (1), Noviembre (2).
Villa Victoria	10	Marzo (1), Abril (1), Mayo (1), Junio (1) Julio (1), Agosto (1), Septiembre (1), Octubre (1), Noviembre (1), Diciembre (1).

INSTALACIÓN DE MÓDULOS DE INFORMACIÓN Y DIFUSIÓN PARA LA REGULARIZACIÓN DE LA TENENCIA DE LA TIERRA

MUNICIPIO	CANTIDAD	MES REPORTADO
Xalatlaco	8	Abril (1) Julio (2), Agosto (1), Septiembre (1), Octubre (1), Noviembre (1), Diciembre (1).
Xonacatlán	11	Enero (1), Marzo (1), Abril (1) Mayo (1), Junio (1) Julio (1), Agosto (1), Septiembre (1), Octubre (1), Noviembre (1), Diciembre (1).
Zacazonapan	13	Febrero (1), Marzo (1), Abril (1) Mayo (1), Junio (2) Julio (1), Agosto (1), Septiembre (1), Octubre (2), Noviembre (1), Diciembre (1).
Zacualpan	8	Marzo (1), Mayo (1), Junio (1) Julio (3), Agosto (1), Noviembre (1).
Zinacantepec	14	Marzo (1), Abril (1) Mayo (2), Junio (1) Julio (3), Agosto (1), Septiembre (1), Octubre (1), Noviembre (1), Diciembre (2).
Zumpahuacán	18	Marzo (1), Mayo (3), Junio (8) Agosto (1), Septiembre (3), Octubre (1), Noviembre (1).
Zumpango	26	Enero (1), Febrero (1), Abril (2) Mayo (5), Junio (3) Julio (4), Agosto (3), Septiembre (1), Octubre (2), Noviembre (2), Diciembre (2).
Total	1,932	

010308010302

ANEXO 123
IMEVIS

FAMILIAS FUERTES EN SU PATRIMONIO

MUNICIPIO	CANTIDAD	MES REPORTADO
Acambay	6	Julio (6).
Acolman	31	Julio (29), Septiembre (2).
Aculco	18	Julio (16), Septiembre (2).
Almoleya de Alquisiras	3	Julio (1), Septiembre (2).
Almoleya de Juárez	19	Julio (13), Septiembre (6).
Amatepec	2	Septiembre (2).
Amecameca	14	Septiembre (14).
Apaxco	3	Julio (3).
Atenco	33	Julio (32), Septiembre (1).
Atizapán de Zaragoza	21	Septiembre (21).
Atlacomulco	27	Julio (7), Septiembre (20).
Atlautla	3	Septiembre (3).
Axapusco	2	Julio (2).
Ayapango	12	Septiembre (12).
Calimaya	2	Julio (2).
Capulhuac	1	Julio (1).
Chalco	80	Septiembre (80).
Chapa de Mota	2	Septiembre (2).
Chiautla	17	Julio (12), Septiembre (5).
Chicoloapan	9	Septiembre (9).

FAMILIAS FUERTES EN SU PATRIMONIO

MUNICIPIO	CANTIDAD	MES REPORTADO
Chiconcuac	3	Septiembre (3).
Chimalhuacán	370	Abril (327), Septiembre (43).
Coacalco de Berriozábal	20	Julio (20).
Coatepec Harinas	13	Julio (10), Septiembre (3).
Cocotitlán	11	Septiembre (11).
Coyotepec	1	Julio (1).
Cuautitlán	20	Julio (19), Septiembre (1).
Cuautitlán Izcalli	96	Abril (54), Julio (34), Septiembre (8).
Ecatepec	201	Abril (82), Julio (112), Septiembre (7).
Huehuetoca	14	Julio (14).
Hueypoxtla	8	Julio (8).
Huixquilucan	10	Septiembre (10).
Ixtapaluca	79	Abril (46), Septiembre (33).
Ixtapan de la Sal	54	Julio (36), Septiembre (18).
Ixtapan del Oro	3	Julio (3).
Ixtlahuaca	9	Julio (4), Septiembre (5).
Jaltenco	3	Julio (3).
Jilotepec	4	Julio (4).
Jilotzingo	2	Septiembre (2).
Jiquipilco	10	Julio (10).

010308010302

ANEXO 123
IMEVIS

FAMILIAS FUERTES EN SU PATRIMONIO

MUNICIPIO	CANTIDAD	MES REPORTADO
Jocotitlán	56	Abril (54), Julio (2).
Juchitepec	56	Abril (31), Septiembre (25).
La Paz	33	Abril (25), Septiembre (8).
Lerma	1	Julio (1).
Luvianos	5	Septiembre (5).
Maninalco	1	Julio (1).
Melchor Ocampo	3	Julio (3).
Metepec	30	Julio (29), Septiembre (1).
Naucalpan de Juárez	30	Septiembre (30).
Nextlalpan	17	Julio (17).
Nezahualcóyotl	55	Abril (46), Septiembre (9).
Nicolás Romero	14	Septiembre (14).
Nopaltepec	2	Julio (1), Septiembre (1).
Ocoyoacac	7	Julio (6), Septiembre (1).
Otzoloapan	30	Julio (30).
Otzolotepec	3	Julio (3).
Ozumba	4	Septiembre (4).
Papalotla	8	Julio (7), Septiembre (1).
Polotitlán	16	Julio (1), Septiembre (15).
San Antonio la Isla	3	Julio (3).

010308010302

ANEXO 123
IMEVIS

FAMILIAS FUERTES EN SU PATRIMONIO

MUNICIPIO	CANTIDAD	MES REPORTADO
San Felipe del Progreso	67	Julio (11), Septiembre (56).
San Martín de las Pirámides	1	Julio (1).
San Mateo Atenco	3	Julio (3).
San Simón de Guerrero	1	Julio (1).
Soyaniquilpan	3	Julio (3).
Sultepec	41	Julio (22), Septiembre (19).
Tecámac	147	Abril (78), Julio (59), Septiembre (10).
Tejupilco	122	Abril (99), Septiembre (23).
Temamatla	4	Septiembre (4).
Temascalapa	8	Julio (8).
Temascaltepec	6	Septiembre (6).
Tenancingo	58	Julio (40), Septiembre (18).
Tenango del Aire	9	Septiembre (9).
Tenango del Valle	2	Julio (2).
Teoloyucan	13	Julio (11), Septiembre (2).
Teotihuacán	5	Julio (4), Septiembre (1).
Tepetlaoxtoc	18	Julio (13), Septiembre (5).

FAMILIAS FUERTES EN SU PATRIMONIO

MUNICIPIO	CANTIDAD	MES REPORTADO
Tepetlixpa	4	Septiembre (4).
Tepotzotlán	14	Julio (13), Septiembre (1).
Tequixquiac	2	Julio (2).
Texcaltitlán	9	Julio (8), Septiembre (1).
Texcoco	123	Abril (38), Julio (77), Septiembre (8).
Tezoyuca	10	Julio (6), Septiembre (4) .
Timilpan	2	Julio (2).
Tlalmanalco	21	Septiembre (21).
Tlalnepantla de Baz	323	Septiembre (323).
Tlatlaya	6	Julio (6).
Toluca	97	Abril (44), Julio (47), Septiembre (6).
Tonanitla	87	Abril (39), Julio (48).
Tonatico	8	Julio (6), Septiembre (2).
Tultepec	9	Julio (9).
Tultitlán	68	Abril (37), Julio (26), Septiembre (5).
Valle de Bravo	8	Julio (8) .
Valle de Chalco Solidaridad	17	Septiembre (17).

010308010302

ANEXO 123
IMEVIS

FAMILIAS FUERTES EN SU PATRIMONIO

MUNICIPIO	CANTIDAD	MES REPORTADO
Villa de Allende	14	Julio (14).
Villa Guerrero	15	Julio (6), Septiembre (9).
Villa Victoria	5	Julio (5).
Xonacatlán	2	Julio (1), Septiembre (1).
Zacazonapan	3	Julio (3).
Zacualpan	3	Septiembre (3).
Zinacantepec	18	Julio (18).
Zumpahuacán	2	Julio (1), Septiembre (1).
Zumpango	12	Julio (10), Septiembre (2).
Total	3,000	

010308010302

ANEXO 124
MEVIS

ESTUDIO MUNICIPAL DE ASENTAMIENTOS HUMANOS IRREGULARES.

MUNICIPIO	CANTIDAD	MES REPORTADO
Acolman	1	Abril (1).
Atenco	1	Agosto (1).
Atlautla	1	Noviembre (1).
Calimaya	1	Marzo (1).
Chapa de Mota	1	Septiembre (1).
Chiautla	1	Junio (1).
Chicoloapan	1	Marzo (1).
Coacalco de Berriozábal	1	Marzo (1).
Coatepec Harinas	1	Marzo (1).
Donato Guerra	1	Agosto (1).
Ecatzingo	1	Noviembre (1).
Ixtlahuaca	1	Febrero (1).
Jaltenco	1	Octubre (1).
Jiquipilco	1	Octubre (1).
La Paz	1	Enero (1).
Lerma	1	Septiembre (1).
Luvianos	1	Febrero (1).
Metepec	1	Junio (1).
Nextlalpan	1	Julio (1).
Nezahualcóyotl	1	Agosto (1).

010308010302

ANEXO 124
MEVIS

ESTUDIO MUNICIPAL DE ASENTAMIENTOS HUMANOS IRREGULARES.

MUNICIPIO	CANTIDAD	MES REPORTADO
Otzoloapán	1	Mayo (1).
Otzolotepec	1	Mayo (1).
Rayón	1	Septiembre (1).
San Felipe del Progreso	1	Abril (1).
San José del Rincon	1	Mayo (1).
San Mateo Atenco	1	Julio (1).
San Simón Guerrero	1	Noviembre (1).
Santo Tomás de los Platanos	1	Agosto (1).
Tejupilco	1	Enero (1).
Temamatla	1	Octubre (1).
Temascalcingo	1	Noviembre (1).
Tenancingo	1	Julio (1).
Tlalmanalco	1	Febrero (1).
Tlatlaya	1	Enero (1).
Toluca	1	Enero (1).
Tonanitla	1	Octubre (1).
Tonatico	1	Abril (1).
Tultepec	1	Julio (1).
Tultitlán	1	Febrero (1).
Valle de Bravo	1	Mayo (1).

010308010302

ANEXO 124
MEVIS

ESTUDIO MUNICIPAL DE ASENTAMIENTOS HUMANOS IRREGULARES.

MUNICIPIO	CANTIDAD	MES REPORTADO
Villa de Allende	1	Septiembre (1).
Zacazonapan	1	Junio (1).
Zacualpan	1	Abril (1).
Zinacantepec	1	Junio (1).
Total	44	

010308010302

ANEXO 125
IMEVIS

SEGUIMIENTO A LOS REPORTES DE LOS TÍTULOS SUSCEPTIBLES A REGULARIZAR

MUNICIPIO	CANTIDAD	MES REPORTADO
San Antonio la Isla	6	Julio (1), Agosto (1), Septiembre (1), Octubre (1), Noviembre (1), Diciembre (1).
Total	6	

010502010101

ANEXO 126
IHAEM

GENERAR, MANTENER Y/O AMPLIAR VÍNCULOS INTERNOS Y EXTERNOS, PARA IMPULSAR EL INTERCAMBIO DE INFORMACIÓN
EN MATERIA HACENDARIA

Instituciones y Organismos

- Secretaría de Finanzas.
- Secretaría de la Contraloría del Estado de México.
- Secretaría de Desarrollo Económico del Estado de México.
- Subsecretaría de Ingresos del Estado de México.
- Subsecretaría de Control y Evaluación, de la Secretaría de la Contraloría del Estado de México.
- Poder Judicial del Estado de México.
- Fiscalía General de Justicia del Estado de México.
- Órgano Superior de Fiscalización del Estado de México.
- Instituto de Transparencia, Acceso a la Información Pública y Protección de Datos Personales del Estado de México y Municipios (INFOEM).
- Instituto Mexiquense de la Vivienda Social (IMEVIS).
- Banco Nacional de Obras y Servicios Públicos (BANOBRAS).
- Dirección General de Política Fiscal.
- Dirección General de Recaudación.
- Notaría Pública No. 89.
- Claustro Docente del Instituto Hacendario del Estado de México.
- Coordinación de Normas y Procedimientos del Instituto Hacendario del Estado de México.
- Instructor Independiente.

PROMOVER LA PARTICIPACIÓN DE LOS SERVIDORES PÚBLICOS DE LA ENTIDAD EN EL FORTALECIMIENTO DEL SISTEMA
ESTATAL DE COORDINACIÓN HACENDARIA

Principales Reuniones Hacendarias

SESIONES DE CONSEJO DIRECTIVO.

- CIX Sesión Ordinaria del Consejo Directivo, en su modalidad de Comisión Permanente.
- CX Sesión Ordinaria del Consejo Directivo, en su modalidad de Comisión Permanente.
- CXI Sesión Ordinaria del Consejo Directivo, en su modalidad de Comisión Permanente.
- CXII Sesión Ordinaria del Consejo Directivo, en su modalidad de Comisión Permanente.
- CXIII Sesión Ordinaria del Consejo Directivo, en su modalidad de Comisión Permanente.
- CXIV Sesión Ordinaria del Consejo Directivo, en su modalidad de Comisión Permanente.
- I Sesión Extraordinaria del Consejo Directivo.
- XII Sesión Extraordinaria del Consejo Directivo, en su modalidad de Comisión Permanente.
- XXIII Reunión Estatal de Servidores Públicos Hacendarios constituida en Asamblea Anual del Consejo Directivo.

REUNIONES HACENDARIAS REGIONALES.

- CXXXVI Reunión Hacendaria Regional, en su modalidad de Plenaria.
- CXXXVII Reunión Hacendaria Regional.
- CXXXVIII Reunión Hacendaria Regional, en su modalidad de Plenaria.
- CXXXIX Reunión Hacendaria Regional, en su modalidad de Plenaria.
- CXXX Reunión Hacendaria Regional, en su modalidad de Plenaria.
- CXXXI Reunión Hacendaria Regional, en su modalidad de Plenaria, Conclusión de las Comisiones Temáticas.
- CXXXII Reunión Hacendaria Regional, en su modalidad de Plenaria.

REUNIONES DE TEMAS ESPECÍFICOS.

- Regularización de la Tenencia de la Tierra.
- Procedimiento y Seguimiento de Observaciones derivado de la Entrega Recepción Municipal.
- Programa de Trabajo de la Auditoría Superior de la Federación a la Cuenta Pública 2021.
- Pago del Impuesto sobre Adquisición de Inmuebles y otras Operaciones Traslativas de Dominio de Inmuebles.
- SEA-IHAEM-AYUNTAMIENTOS.
- Regularización de Inmuebles que Regresaron al Dominio del Estado por Instrucción Judicial.

PROMOVER LA PARTICIPACIÓN DE LOS SERVIDORES PÚBLICOS DE LA ENTIDAD EN EL FORTALECIMIENTO DEL SISTEMA
ESTATAL DE COORDINACIÓN HACENDARIA

Principales Reuniones Hacendarias

- Cómo Mejorar el Desarrollo Económico Municipal, mediante la Simplificación de Trámites y Servicios basados en una Política de Mejora Regulatoria y su Impacto en la Hacienda Pública Municipal.
- Cómo Identificar las Características que Permitan una Real Evaluación y Seguimiento de Indicadores de Cumplimiento Hacendario al Plan de Desarrollo Municipal.
- Cálculo de Impuestos sobre Adquisición de Bienes Inmuebles en la Organización de la Hacienda Pública Municipal.
- Los Desafíos de las Haciendas Municipales en Materia de Planeación y Desarrollo Sostenible; ¿A Dónde Van las Finanzas Públicas de los Municipios Respecto de la Agenda 2030 en el Ámbito de Globalización?
- Control Administrativo en la Ejecución de la Obra Pública y Municipal, como Detonante del Desarrollo Social y Económico en Beneficio de la Hacienda Pública Municipal.
- Ecosistemas Degradados a Nivel Regional ¿Cuál es su Impacto en las Haciendas Públicas Municipales y como Evitarlo Mediante la Generación de Culturas Permanentes?
- Adaptación de las Haciendas Públicas de los Municipios ante las Transformaciones en diferentes Ámbitos Socioeconómicos respecto del Cambio Global – Sistémico.
- Programa de Acciones para el Desarrollo (PAD) y Fondo Estatal de Fortalecimiento Municipal (FEFOM).
- Taller Regional-Adquisición de Bienes y Servicios (7 regiones).
- Metodología Práctica y Eficaz para la Recuperación y Recaudación de Ingresos de las Haciendas Públicas Municipales con Población Rural.
- Metodología Práctica y Eficaz para la Recuperación y Recaudación de Ingresos de las Haciendas Públicas Municipales con Población Semiurbana.
- Metodología Práctica y Eficaz para la Recuperación y Recaudación de Ingresos de las Haciendas Públicas Municipales con Población Urbana.
- Revisión de los Archivos de Validación del ISR Participable.
- Taller Regional-Control Patrimonial (7 regiones).
- Auditoría 811.
- Técnicas de Registro, Control y Actualización, para el Ingreso, Reasignación y Desincorporación de Bienes Inmuebles, que Conforman el Patrimonio de las Entidades Fiscalizables Municipales del Estado de México.

PROMOVER LA PARTICIPACIÓN DE LOS SERVIDORES PÚBLICOS DE LA ENTIDAD EN EL FORTALECIMIENTO DEL SISTEMA
ESTATAL DE COORDINACIÓN HACENDARIA

Principales Reuniones Hacendarias

- Estrategias para la Planeación, Operación y Seguimiento Eficiente de Recaudación y Adecuado Financiamiento, así como para el Ejercicio Óptimo del Presupuesto de los Organismos Operadores de Agua de los Municipios del Estado de México.
- Taller Regional Prácticas para la Elaboración, Integración y Seguimiento del Anteproyecto de Presupuesto de los Sistemas Municipales para el Desarrollo Integral de la Familia (SMDIF) del Estado de México, con una Visión para el Óptimo Manejo de sus Haciendas Públicas (7 regiones).
- Cierre de Cuentas y Reintegro de Recursos Federales 2022.
- Comportamiento de las Participaciones. (mensual).

PROMOVER Y DIFUNDIR INFORMACIÓN HACENDARIA DE INTERÉS PARA LAS AUTORIDADES MUNICIPALES

Documentos
<ol style="list-style-type: none">1. Presentación de “Metodologías para la elaboración de Manuales de Organización, de Procedimientos y Reglamentación Municipal”.2. Presentación de “Mejora Regulatoria Integral”.3. Convocatoria “Capacitación para la Operación del Manual del Síndico Municipal del Estado de México”.4. Presentación “Capacitación para Titulares del Área de Turismo”.5. Presentación “Curso Vías de Regularización del IMEVIS, Asentamientos Humanos Irregulares, Firmas de Convenios de Colaboración de Acciones con Ayuntamientos y Otorgamiento de Estímulos Fiscales”.6. Agenda de Cursos del 24 de Enero al 01 de Febrero.7. Presentación “Curso El Nuevo Quehacer de la UIPPE”.8. Presentación “Curso Eficiencia Recaudatoria y su Impacto en las Participaciones Federales”.9. Presentación “Curso Obligación y Funciones del Tesorero del Sistema Municipal DIF”.10. Convocatoria de la Presentación del Libro “Raíces Históricas del Municipio Estado de México y Oaxaca, así como la Revista Foro Hacendario No. 87”.11. Presentación “Sistema de Trazabilidad del Estado de México (SITRAEM)”.12. Manual Básico para la Operación de las Unidades Administrativas Municipales de Desarrollo Urbano del Estado de México.13. Presentación “Regularización de la Tenencia de la Tierra (IMEVIS)”.14. Agenda de Cursos del Mes de Febrero.15. Presentación del Seminario de Actualizaciones Fiscales y Económicas 2022.16. Presentación “Entrega-Recepción”.17. Presentación “Programa de Trabajo de la Auditoría Superior de la Federación a la Cuenta Pública 2021”.18. Convocatoria a la Presentación de la Carta Estadística Hacendaria Estatal 2022.19. Publicación en Gaceta del Gobierno de Entrega de Presupuesto 2022.20. Publicación en Gaceta del Gobierno de la Cuenta Pública.21. Presentación de “Capacitación a Directores Municipales de Desarrollo Económico”22. Agenda de Cursos del Mes de Marzo.23. Presentación SIPPINA.

PROMOVER Y DIFUNDIR INFORMACIÓN HACENDARIA DE INTERÉS PARA LAS AUTORIDADES MUNICIPALES

Documentos

24. Presentación RTE: Comportamiento de las Participaciones.
25. Presentación RTE: Predial y Agua
26. Convocatoria Reunión de Trabajo SEA-IHAEM-Ayuntamientos
27. Convocatoria Invitación Finanzas Públicas
28. Convocatoria Conferencia Incorporación de la Perspectiva de Género en el Proceso Presupuestario de los Gobiernos Municipales.
29. Gaceta-FEFOM
30. Convocatoria RTE: Regularización de Inmuebles que Regresaron al Dominio del Estado de México por Instrucciones judicial.
31. Convocatoria Presentación de la Carta Estadística Hacendaria Municipal.
32. Convocatoria RTE: Como Mejorar el Desarrollo Económico Municipal mediante la Simplificación de Trámites y Servicios Basados en una Política de Mejora Regulatoria.
33. Presentación RTE: Comportamiento de las Participaciones
34. Convocatoria RTE: Como Identificar las Características que Permitan una Evaluación y Seguimiento de Indicadores de Cumplimiento Hacendario al Plan de Desarrollo Municipal.
35. Presentación RTE: Los Desafíos de las Haciendas Municipales en Materia de Planeación y Desarrollo Sostenible – A Dónde Van las Finanzas Públicas de los Municipios Respecto de la Agenda 2030 en el Ámbito de Globalización.
36. Convocatoria RTE: Control Administrativo en la Ejecución de la Obra Pública y Municipal, como Detonante del Desarrollo Social y Económico en Beneficio de la Hacienda Pública Municipal.
37. Presentación: Conciliación Físico Contable de Bienes Muebles.
38. Presentación RTE: Ecosistemas Degradados a Nivel Regional cuál es su Impacto en las Haciendas Públicas Municipales y Como Evitarlo Mediante la Generación de Culturas Permanentes.
39. Presentación RTE: Adaptación de las Haciendas Públicas de los Municipios ante las Transformaciones en Diferentes Ámbitos Socioeconómicos respecto del Cambio Global-Sistémico.
40. Oficio de la Subsecretaría de Ingresos (Lineamientos para la Entrega de la Información de las Contribuciones Municipales).
41. Agenda de Cursos y Talleres correspondientes al Mes de Abril de 2022.
42. Presentación Curso: Ciudades Fuertes: Contenido, Elaboración, Proceso de los Planes Municipales de Desarrollo Urbano.
43. Convocatoria Curso: Sistema de Control Administración y Fiscalización de los Recursos del Gasto Federalizado (SICAF).

PROMOVER Y DIFUNDIR INFORMACIÓN HACENDARIA DE INTERÉS PARA LAS AUTORIDADES MUNICIPALES

Documentos
44. Acuse: Guía para la Incorporación de la Perspectiva de Género en el Proceso Presupuestario de los Programas Públicos Municipales del Estado de México.
45. Presentación: CXXVIII Reunión Hacendaria Regional, en su Modalidad de Plenaria.
46. Presentación: Tramitación y Seguimiento de las Observaciones Derivadas de la Entrega Recepción.
47. Presentación Curso: Fortalecimiento de los Sistemas Municipales de Protección Integral de Niños, Niñas y Adolescentes. (SIPINNA)
48. Presentación RTE: Comportamiento de las Participaciones.
49. Oficio de la Subsecretaría de Ingresos (Requisitar los Anexos referidos e incorporarlos al Sistema de Control de Administración y Fiscalización (SICAF).
50. Agenda de Cursos y Talleres correspondiente al Mes de Mayo de 2022.
51. Presentación Curso: Sistema de Control, Administración y Fiscalización de los Recursos del Gasto Federalizado (SICAF).
52. Presentación Curso: El SIPINNA y sus Comisiones.
53. Presentación Curso: Transparencia y Acceso a la Información.
54. Presentación Curso: Metodología para la Integración de Manuales de Organización Procedimientos y Reglamentación.
55. Convocatoria Presentación de la Revista Foro Hacendario No. 88.
56. Presentación Curso: Revisión sobre la Integración y Calidad de la Información derivada del Proceso de Entrega Recepción del Periodo Constitucional 2022-2024.
57. Presentación Curso: Control de Servicios Personales del Sistema Municipal DIF.
58. Acuse de la Revista Foro Hacendario No. 88.
59. Presentación RTE: Comportamiento de las Participaciones.
60. Presentación Curso: Elaboración del Programa de Desarrollo Social e Indicadores.
61. Presentación RTE: Programa de Acciones para el Desarrollo (PAD) y Fondo Estatal de Fortalecimiento Municipal (FEFOM).
62. Agenda de Cursos, Talleres y Conferencias, correspondientes al Mes de Junio de 2022.
63. Presentación del Curso: Bitácora de Obra Convencional.

PROMOVER Y DIFUNDIR INFORMACIÓN HACENDARIA DE INTERÉS PARA LAS AUTORIDADES MUNICIPALES

Documentos

64. Presentación RTE: Comportamiento de las Participaciones.
65. Convocatoria a Presentación del Libro "El Catastro Multifinanciero. Herramienta para el Fortalecimiento de la Gestión Municipal en el Estado de México".
66. Revista "Construyendo México" – Cámara Mexicana de la Industria de la Construcción
67. Presentación RHR: Adquisición de Bienes, Arrendamiento y Enajenación de Inmuebles, Regularización de Bienes Inmuebles.
68. Información Convenio Universidad Tecnológica Fidel Velázquez.
69. Invitación a la Presentación de la Revista Foro Hacendario N° 89.
70. Presentación RTE: "Taller Regional Adquisición de Bienes y Servicios"
71. Presentación RTE: Comportamiento de las Participaciones.
72. Presentación "Asesoría Técnica del Llenado de Formatos (PBRM) y Gobierno por Resultados (Reconducción del Programa Anual)".
73. Agenda de Cursos, Talleres y Conferencias correspondientes al Mes de Julio.
74. Presentación "Metodología Práctica y Eficaz para la Recuperación y Recaudación de Ingresos de las Haciendas Públicas Municipales".
75. Comunicado Certificación a las Titulares de las Direcciones Municipales de la Mujer.
76. Calendario de Pláticas de la Secretaría de las Mujeres.
77. Presentación de la Auditoría Superior de la Federación.
78. Presentación RTE: Revisión de los Archivos de Validación del ISR Participable.
79. Presentación RTE: Comportamiento de las Participaciones.
80. Agenda de Cursos, Talleres y Conferencias correspondientes al Mes de Agosto.
81. Revista Foro Hacendario No. 89.
82. Invitación a la Jornada Nacional de Vinculación para el Ecosistema Digital.
83. Acuerdo por el que se Expiden los Requisitos, Procedimientos y Plazos para Obtener las Certificaciones de Pago del Impuesto Predial, de Clave y Valor Catastral, de Derechos de Agua o Constancia de No Servicio y de No Adeudo de Aportaciones de Mejoras.
84. Maestría en Hacienda Pública, Modalidad en Línea.
85. Presentación Taller de Control Patrimonial.
86. Presentación RTE: Auditoría 811.
87. Presentación RTE: Comportamiento de las Participaciones.

PROMOVER Y DIFUNDIR INFORMACIÓN HACENDARIA DE INTERÉS PARA LAS AUTORIDADES MUNICIPALES

Documentos
88. Calendario (Primera Parte) de Cursos del Mes de Septiembre.
89. Presentación del Curso "Papeles de Trabajo para la Auditoría".
90. Presentación del Taller Regional "Técnicas de Registro, Control y Actualización, para el Ingreso, Reasignación y Desincorporación de Bienes Inmuebles, que Conforman el Patrimonio de las Entidades Fiscalizables Municipales del Estado de México".
91. Presentación de la RTE "Comportamiento de las Participaciones" del Mes de Septiembre.
92. Calendario (Segunda Parte) de Cursos del Mes de Septiembre.
93. Seminario Nacional de Finanzas Públicas Municipales de la FENAMM.
94. Calendario (Primera Parte) de Cursos del Mes de Octubre.
95. Presentación de la RTE "Estrategias para la Planeación, Operación y Seguimiento Eficiente de Recaudación y Adecuado Financiamiento, así como para el Ejercicio Óptimo del Presupuesto de los Organismos Operadores de Agua de los Municipios del Estado de México"
96. Presentación de la RTE "Comportamiento de las Participaciones" del Mes de Octubre.
97. Calendario (Segunda Parte) de Cursos del Mes de Octubre.
98. Calendario (Primera Parte) de Cursos del Mes de Noviembre.
99. Presentación de los Talleres Regionales "Prácticas para la Elaboración, Integración y Seguimiento del Anteproyecto de Presupuesto de los Sistemas Municipales para el Desarrollo Integral de la Familia (SMDIF) del Estado de México, con una Visión para el Óptimo Manejo de sus Haciendas Públicas".
100. Presentación de la RTE "Comportamiento de las Participaciones" del Mes de Noviembre.
101. Presentación sobre "Aspectos Tributarios del Paquete Económico 2023".
102. Calendario (Primera Parte) de Cursos del Mes de Diciembre.
103. Oficio Notificación para la Certificación del Titular de Servicios Públicos.
104. Calendario (Segunda Parte) de Cursos del Mes de Diciembre.
105. Presentación de la RTE "Cierre de Cuentas y Reintegro de Recursos Federales 2022"

ASESORAR A LOS MUNICIPIOS EN MATERIA JURÍDICA, ADMINISTRATIVA Y HACENDARIA

Temas

- Impuesto Predial y Aplicación de Beneficios Fiscales por Concepto de dicho Impuesto.
- Impuesto sobre Adquisición de Inmuebles y otras Operaciones Traslativas de Dominio de Inmuebles.
- Impuesto sobre Conjuntos Urbanos.
- Impuesto sobre Diversiones, Juegos y Espectáculos Públicos.
- Derechos por Suministro de Agua Potable.
- Derechos por Servicios de Drenaje y Alcantarillado a Usuarios Conectados a la Red Municipal de Agua.
- Derechos por el Servicio de Drenaje y Alcantarillado a Usuarios que se Abastezcan de Agua de Fuentes Diversas a la Red de Agua Potable Municipal y que estén Conectados a la Red de Drenaje Municipal.
- Derechos por Suministro de Agua en Bloque por Parte de las Autoridades Municipales o sus Organismos Descentralizados a Conjuntos Urbanos y Lotificaciones para Condominio.
- Derechos que Generan los Propietarios o Poseedores de Predios con o sin Construcción que puedan Acceder a la Red General de Agua Potable y/o Drenaje y Alcantarillado que No estén Conectados a la misma, o que estando Conectados No Cuenten con Servicio.
- Derechos por Instalación o Sustitución de Aparato Medidor de Agua Potable y Aparato Medidor de Aguas Residuales.
- Derechos por Autorización de Derivaciones de Toma de Agua.
- Derechos por la Prestación de los Servicios de Conexión de Agua y Drenaje.
- Derechos por la Recepción de los Caudales de Aguas Residuales para su Tratamiento.
- Derechos por la Expedición del Dictamen de Factibilidad de Servicios para Nuevos Conjuntos Urbanos, Subdivisión o Lotificaciones.
- Cambio de Uso de Suelo, Densidad e Intensidad de su Aprovechamiento y Altura, para Edificaciones en Condominio, Edificaciones Industriales y Comerciales y Obras de Impacto Regional.
- Derechos por el Control para el Establecimiento del Sistema de Agua Potable y Alcantarillado de Conjuntos Urbanos y Lotificaciones para Condominio.
- Derechos por la Conexión de la Toma para el Suministro de Agua en Bloque a Conjuntos Urbanos y Lotificaciones para Condominio, proporcionado por Autoridades Municipales o sus Descentralizadas.

ASESORAR A LOS MUNICIPIOS EN MATERIA JURÍDICA, ADMINISTRATIVA Y HACENDARIA

Temas
<ul style="list-style-type: none">• Derechos por la Expedición o Renovación del Permiso de Distribución de Agua a través de Pipa a Consumidores.• Derechos por la Recepción de los Caudales de Aguas Residuales, Provenientes del Uso Doméstico y No Doméstico, para su Tratamiento.• Derechos del Registro Civil Municipal.• Derechos de Desarrollo Urbano y Obras Públicas.• Derechos por Servicios Prestados por Autoridades Fiscales, Administrativas y de Acceso a la Información Pública.• Derechos por Servicios de Rastros.• Derechos por Corral de Concejo, e Identificación de Señales de Sangre, Tatuajes, Elementos Electromagnéticos y Fierros para Marcar Ganado y Magueyes.• Derechos por uso de Vías y Áreas Públicas para el Ejercicio de Actividades Comerciales o de Servicios.• Derechos de Estacionamiento en la Vía Pública y de Servicio Público.• Derechos por los Servicios Prestados por las Autoridades de Catastro.• Tarifas de Agua Diferentes a las Establecidas en el Código Financiero del Estado de México y Municipios.• Impuesto sobre Anuncios Publicitarios.• Derechos por la Expedición o Refrendo Anual de Licencias para la Venta de Bebidas Alcohólicas al Público.• Impuesto al Valor Agregado.• Impuesto Sobre la Renta.• Aplicación del Procedimiento Administrativo de Ejecución para la Recuperación de Créditos Fiscales.• Fondo Estatal de Fortalecimiento Municipal (FEFOM).• Fondo de Aportaciones para el Fortalecimiento de los Municipios y de las Demarcaciones Territoriales del Distrito Federal (FORTAMUNDF).• Fondo de Aportaciones para la Infraestructura Social Municipal y de las Demarcaciones Territoriales del Distrito Federal (FISMDF).• Revisión de Actas de Cabildo para el Otorgamiento de Beneficios Fiscales.• Unidad de Medida y Actualización (UMA).• Dictamen para la Determinación de la Base del Impuesto Predial.• Apoyo en la elaboración y/o actualización de instrumentos jurídico administrativos de la administración municipal

010502010102

ANEXO 130
IHAEM

ELABORAR CONVENIOS DE COLABORACIÓN A CELEBRAR POR EL IHAEM CON UNIVERSIDADES, INSTITUCIONES, ORGANISMOS PÚBLICOS O
CON EL SECTOR PRIVADO

Convenios
<ol style="list-style-type: none">1. Convenio General de Colaboración Interinstitucional, suscrito con la Secretaría del Medio Ambiente del Gobierno del Estado de México.2. Convenio General de Colaboración Interinstitucional, suscrito con la Universidad Tecnológica Fidel Velázquez.3. Convenio Modificadorio al Convenio General de Colaboración Administrativa, suscrito con la Secretaría de la Contraloría del Gobierno del Estado de México4. Convenio Especifico de Colaboración Administrativa, suscrito con la Secretaría de la Contraloría del Gobierno del Estado de México.5. Convenio Marco de Colaboración con la Secretaría Ejecutiva del Sistema de Protección Integral de Niñas, Niños y Adolescentes del Estado de México (SE-SIPINNA)

EMITIR OPINIONES JURÍDICAS SOBRE LA APLICACIÓN E INTERPRETACIÓN DE LA LEGISLACIÓN HACENDARIA FEDERAL,
ESTATAL Y MUNICIPAL

Opiniones

1. A la Procuraduría Fiscal, para efectuar el análisis de la “Iniciativa con Proyecto de Decreto por el que se reforman y adicionan diversas disposiciones a la Ley Orgánica Municipal del Estado de México, de la Ley de Responsabilidades Administrativas del Estado de México y Municipios, del Código Penal del Estado de México y de la Ley de Transparencia y Acceso a la Información Pública del Estado de México y Municipios”.
2. A la Procuraduría Fiscal, para efectuar el análisis de la “Iniciativa con Proyecto de Decreto mediante el cual se reforman y adicionan diversos ordenamientos de la Constitución Política del Estado Libre y Soberano de México; del Código Financiero del Estado de México y Municipios; de la Ley del Seguro de Desempleo del Estado de México; de la Ley del Trabajo de los Servidores Públicos del Estado y Municipios, y de la Ley de Seguridad Social para los Servidores Públicos del Estado de México y Municipios”.
3. A la Procuraduría Fiscal, para efectuar el análisis respecto a la Nota realizada por la Diputada Federal por Mayoría Relativa Maribel Guadalupe Villaseñor Dávila por el Partido Revolucionario Institucional, inherente a la reforma al artículo 116 del Código Financiero del Estado de México y Municipios.
4. A la Tesorería Municipal de Ocoyoacac, inherente al tema de “Aportaciones de Mejoras”; asimismo, respondiendo el siguiente cuestionamiento: “¿al ingreso por, asimismo, si es factible que ... un gobierno municipal como Ocoyoacac pueda recepcionar esas contribuciones que nos ocupan, y que no cumplen en sentido estricto con lo establecido en las “Aportaciones de Mejora, se clasifiquen como: Otros ingresos y se especifique que es para mejora regulatoria y administrativa de la municipalidad , que es el fin en sí mismo, al que se encuentra orientado?”
5. A la Procuraduría Fiscal, para efectuar el análisis de la “Iniciativa con Proyecto de Decreto por el que se adiciona un inciso l), a la fracción X del artículo 114 del Código Financiero del Estado de México y Municipios”.
6. A la Procuraduría Fiscal, para efectuar el análisis de la “Iniciativa con Proyecto de Decreto por el que se adiciona el párrafo octavo del artículo 116 del Código Financiero del Estado de México y Municipios”.

EMITIR OPINIONES JURÍDICAS SOBRE LA APLICACIÓN E INTERPRETACIÓN DE LA LEGISLACIÓN HACENDARIA FEDERAL,
ESTATAL Y MUNICIPAL

Opiniones

7. Al Tesorero Municipal de Xonacatlán, Estado de México, referente al monto que se debe de cobrar por la tarifa prevista en el numeral 2, del inciso A), de la fracción XI del artículo 142 del Código Financiero del Estado de México y Municipios.
8. Al Director de Administración, Finanzas y Comercialización del Organismo Público Descentralizado para la Prestación de los Servicios de Agua Potable, Alcantarillado y Saneamiento del Municipio de Tlalnepantla, Estado de México, referente a la procedencia de la exención en el pago de sus contribuciones a las Dependencias Públicas, Organismo, Institutos, Fiscalías, Fideicomisos, del Gobierno Federal, Estatal y Municipal que reciben los servicios y se ubican dentro del Municipio de Tlalnepantla de Baz, Estado de México y que a la fecha presentan rezago.
9. A la Procuraduría Fiscal, inherente a la "Iniciativa con Proyecto de Decreto por el que se reforman y adicionan diversas disposiciones de la Constitución Política del Estado Libre y Soberano de México y del Código Financiero del Estado de México y Municipios".
10. A la Procuraduría Fiscal, inherente a la "Iniciativa con Proyecto de Decreto por el que adiciona el párrafo noveno al artículo 129 de la Constitución Política del Estado Libre y Soberano de México".
11. Al Municipio de Ocoyoacac, inherente al "Análisis de cobro del artículo 142 del Código Financiero del Estado de México y Municipios, así como el análisis de la autorización de Subdivisión de Predios emitida a contribuyentes sujetos al pago del Impuesto Predial y análisis de beneficios fiscales aplicados al refrendo anual por la venta de bebida Alcohólicas".
12. A la Procuraduría Fiscal, inherente a la "Iniciativa con Proyecto de Decreto por el que se reforman los artículos 287, 289 Bis y 289 Ter y se adiciona la fracción XIII al artículo 304 del Código Financiero del Estado de México y Municipios"

PROMOVER Y COORDINAR LA PARTICIPACIÓN DE LOS 125 MUNICIPIOS, A TRAVÉS DE COMISIONES TEMÁTICAS, PARA ELABORAR
LAS PROPUESTAS DE MODIFICACIÓN AL MARCO NORMATIVO

Reuniones de Comisiones Temáticas y Grupos de Trabajo	Número de Reuniones
✓ Para el Análisis del Título Cuarto, Capítulo Segundo, Sección Primera, De los Derechos de Agua Potable, Drenaje, Alcantarillado, Recepción de los Caudales de Aguas Residuales para su Tratamiento, del Código Financiero del Estado de México y Municipios.	5 8
✓ Grupo de Trabajo para la Revisión de Propuestas de Tarifas de Derechos de Agua Potable, Drenaje, Alcantarillado y Recepción de los Caudales de Aguas Residuales para su Tratamiento, Diferentes a las Establecidas en el Código Financiero del Estado de México y Municipios.	5 4 1
✓ Para la Elaboración de los Proyectos Unificados de Ley de Ingresos de los Municipios del Estado de México, y de Reformas, Adiciones y/o Derogaciones al Código Financiero del Estado de México y Municipios, en los Apartados de Aplicación Municipal, para el Ejercicio Fiscal del año 2023.	5 5
✓ Grupo de Trabajo para Establecer y Unificar los Requisitos, Procedimientos y Plazos para Obtener las Certificaciones de Pago del Impuesto Predial, de Clave y Valor Catastral, de Derechos de Agua o Constancia de No Servicio y de No Adeudo de Aportaciones de Mejoras.	2
✓ Grupo de Trabajo para el Análisis de las Propuestas de Reforma al Código Financiero del Estado de México y Municipios Presentadas por la Comisión Técnica del Agua del Estado de México.	4 5
✓ En Materia de Impuesto Predial y Catastro.	
✓ De Planeación, Programación, Presupuestación, Contabilidad Gubernamental y Evaluación Municipal.	
✓ Grupo de Trabajo para la Revisión y Análisis de Propuestas a las Matrices de Indicadores para Resultados (MIR).	
✓ En Materia de Agenda Digital, Mejora Regulatoria y Transparencia.	
✓ Grupo de Trabajo en Materia de Mejora Regulatoria.	
TOTAL	44

CERTIFICAR EN COMPETENCIAS LABORALES MEDIANTE LA COMISIÓN CERTIFICADORA DE COMPETENCIA LABORAL PARA EL SERVICIO PÚBLICO DEL ESTADO DE MÉXICO

Norma Institucional de Competencia Laboral	2022
Administración de la Actividad Catastral en el Estado de México y Municipios	132
Administración de los Recursos del Sistema Municipal DIF	68
Administrar el Organismo Operador de Agua en el Estado de México	15
Administrar la Obra Pública Municipal y Servicios relacionados con las mismas en el Estado de México	50
Administrar la Tesorería Municipal	97
Administrar las Políticas Públicas Municipales para la Protección y Preservación del Medio Ambiente y el Desarrollo Sostenible	74
Administrar los Recursos Humanos, Materiales y Servicios Generales del Gobierno Municipal	15
Administrar los Servicios Públicos en los Municipios del Estado de México	12
Conducir las Funciones de la Secretaría del Ayuntamiento en los Municipios del Estado de México	65
Coordinar los Procesos de Información, Planeación, Programación y Evaluación para el Desarrollo de los Municipios del Estado de México	24
Desarrollar el Fomento Turístico en los Municipios del Estado de México	49
Dirección de las Funciones de los Organismos Operadores de Agua	2
Dirección de los Órganos Internos de Control	37
Dirigir la Instancia Municipal de las Mujeres en el Estado de México	28
Ejecución de las Atribuciones Organismos Internos de Control en la Administración Pública Municipal	29
Ejecutar las Atribuciones del Síndico Municipal	14

010502010201

ANEXO 133
IHAEM

CERTIFICAR EN COMPETENCIAS LABORALES MEDIANTE LA COMISIÓN CERTIFICADORA DE COMPETENCIA LABORAL PARA EL SERVICIO PÚBLICO DEL ESTADO DE MÉXICO

Norma Institucional de Competencia Laboral	2022
Fomentar el Desarrollo Económico en los Municipios del Estado de México	77
Funciones de Coordinación para la Gestión de la Mejora Regulatoria Estatal y Municipal	22
Funciones de la Gerencia Pública en la Administración Municipal	10
Funciones del Proceso Catastral	36
Gerenciar el Desarrollo Urbano y Ordenamiento Territorial en el Ámbito de la Administración Pública Municipal	42
Gestión Municipal de Desarrollo Social, Humano y Bienestar	57
Gestión para la Promoción y Protección de los Derechos de Niños, Niñas y Adolescentes	11
Instrumentar la Política Social en los Municipios del Estado de México	14
Total	980

IMPULSAR LA PARTICIPACIÓN DE SERVIDORES PÚBLICOS EN LAS ACTIVIDADES DE DIVULGACIÓN, CAPACITACIÓN Y DE FORMACIÓN EN
MATERIA HACENDARIA, DESARROLLO HUMANO Y ORGANIZACIONAL

Eventos de capacitación

Conferencias Magistrales

- ❖ Seminario "Actualizaciones Fiscales y Económicas 2022".
- ❖ Adquisición de Bienes, Arrendamiento y Enajenación de Bienes y Regularización de Bienes Inmuebles.
- ❖ Alerta de Violencia de Género.
- ❖ Armonización Contable.
- ❖ Calidad en el Servicio Público.
- ❖ Clima Organizacional y Riesgos Psicosociales.
- ❖ Comunicación Igualitaria.
- ❖ Comunicación y Servicio.
- ❖ Desarrollo de Talento Humano.
- ❖ El Proyecto de Servir.
- ❖ Empoderando a las Mujeres.
- ❖ Equipos de Alto Desempeño.
- ❖ Estrategias de Atención a la Ciudadanía.
- ❖ Estrategias de Recaudación Municipal.
- ❖ Ética en el Servicio Público.
- ❖ Ética y Responsabilidad.
- ❖ Feminismos.

IMPULSAR LA PARTICIPACIÓN DE SERVIDORES PÚBLICOS EN LAS ACTIVIDADES DE DIVULGACIÓN, CAPACITACIÓN Y DE FORMACIÓN EN
MATERIA HACENDARIA, DESARROLLO HUMANO Y ORGANIZACIONAL

Eventos de capacitación
<ul style="list-style-type: none">❖ Forjando Líderes para el Servicio.❖ Formando Grandes Equipos.❖ Género y Visibilización de la Violencia.❖ Igualdad de Género.❖ Incorporación de la Perspectiva de Género en el Proceso Presupuestario de los Gobiernos Municipales.❖ Integración de Equipos de Trabajo.❖ La Importancia del Gasto Público.❖ Los Nuevos Retos en el Servicio Público.❖ Metodología del Marco Lógico.❖ Perspectiva de Género.❖ Prevención, Cuidado y Bienestar en el Trabajo.❖ Servicio con Comunicación Efectiva.❖ Transformación hacia una Nueva Cultura de Servicio.
<p><u>Cursos Hacendarios (Temas más recurrentes):</u></p> <ul style="list-style-type: none">❖ Acciones del IGCEM para la Actualización del Marco Geoestadístico Estatal y el Fortalecimiento de los Ingresos Municipales.❖ Adquisición de Bienes y Servicios.❖ Adquisiciones en el Sector Público.❖ Agenda 2030.

IMPULSAR LA PARTICIPACIÓN DE SERVIDORES PÚBLICOS EN LAS ACTIVIDADES DE DIVULGACIÓN, CAPACITACIÓN Y DE FORMACIÓN EN
MATERIA HACENDARIA, DESARROLLO HUMANO Y ORGANIZACIONAL

Eventos de capacitación

- ❖ Análisis y Evaluación de Estados Financieros.
- ❖ Aplicación del Sistema Nacional de la Ley Anticorrupción.
- ❖ Auditoría Administrativa.
- ❖ Auditoría de Obra.
- ❖ Auditoría Financiera.
- ❖ Auditoría Forense.
- ❖ Capacitación a Directores de Desarrollo Económico y Generalidades de la Evaluación de Impacto y Dictamen de Giro.
- ❖ Capacitación CAEM para los Organismos Operadores de Agua Municipal.
- ❖ Capacitación para la Operación del Manual del Síndico Municipal.
- ❖ Ciudades Fuertes: Contenido, Elaboración, Proceso y Operación de los Planes Municipales de Desarrollo Urbano.
- ❖ Cobrar y Recaudar Impuestos de manera Eficiente.
- ❖ Contrataciones Públicas y Gestión de Compras para Servidores Públicos Estatales.
- ❖ Control de Servicios Personales del Sistema Municipal DIF.
- ❖ Control Patrimonial.
- ❖ Cuenta Pública Municipal.
- ❖ Depuración de Cuentas Contables.
- ❖ Desarrollo y Política Social.
- ❖ Educación Ambiental.
- ❖ El Desarrollo Social en los Municipios.

IMPULSAR LA PARTICIPACIÓN DE SERVIDORES PÚBLICOS EN LAS ACTIVIDADES DE DIVULGACIÓN, CAPACITACIÓN Y DE FORMACIÓN EN
MATERIA HACENDARIA, DESARROLLO HUMANO Y ORGANIZACIONAL

Eventos de capacitación
<ul style="list-style-type: none">❖ El Nuevo Quehacer de la UIPPE Municipal.❖ Elaboración de Informes Municipales Trimestrales.❖ Elaboración del Acto Entrega Recepción.❖ Elaboración del Plan de Desarrollo Urbano Municipal.❖ Estrategias y Herramientas para la Gestión, Control y Seguimiento de los Ingresos Municipales.❖ Fondo de Aportaciones para la Infraestructura Social (FAIS): Índice de Calidad en la Información.❖ Funciones Gerenciales en la Administración Pública Municipal.❖ Funciones y Atribuciones del Área de Recursos Humanos y Recursos Materiales.❖ Herramientas para el Cierre Financiero de la Administración Municipal.❖ Importancia del Plan de Desarrollo Municipal.❖ Instalación de los Sistemas Municipales de Protección Integral de Niñas, Niños y Adolescentes.❖ Integración de Expedientes Únicos de Obra Pública.❖ Integración del Plan de Desarrollo Municipal.❖ La Participación del Sindico Municipal en las Comisiones Edilicias.❖ La Secretaría de Desarrollo Social: SEDESEM.❖ Ley General de Archivos.❖ Lineamientos y Preparación del Programa Anual Municipal de Mejora Regulatoria 2023.❖ Llenado de Formatos de Predial y Agua.❖ Manejo de Archivo.

IMPULSAR LA PARTICIPACIÓN DE SERVIDORES PÚBLICOS EN LAS ACTIVIDADES DE DIVULGACIÓN, CAPACITACIÓN Y DE FORMACIÓN EN
MATERIA HACENDARIA, DESARROLLO HUMANO Y ORGANIZACIONAL

Eventos de capacitación

- ❖ Manual Básico de Operación de las Unidades Administrativas de Desarrollo Urbano en el Estado de México.
- ❖ Marco Jurídico y Transparencia.
- ❖ Mecanismos de Control Interno y Evaluación.
- ❖ Mediación, Conciliación y Arbitraje Condominal; Funciones y Atribuciones de la Sindicatura Municipal.
- ❖ Mejora Regulatoria Municipal.
- ❖ Metodología del Árbol de Problemas para el Área de Desarrollo Social.
- ❖ Metodología del Marco Lógico
- ❖ Metodología para Auditorías.
- ❖ Metodología para la Integración de Manuales de Organización, de Procedimientos y Reglamentación.
- ❖ Multas Administrativas Federales No Fiscales.
- ❖ Obligaciones y Funciones del Tesorero del Sistema Municipal DIF.
- ❖ Obra Pública por Administración Directa.
- ❖ Obtención del Documento denominado "Recomendación Social".
- ❖ Organización y Atribuciones de los Organismos Descentralizados.
- ❖ Presupuesto basado en Resultados (PBR).
- ❖ Procedimiento Administrativo de Ejecución.
- ❖ Programa Anual y Agenda Regulatoria.
- ❖ Programa de Acciones (PAD) y el Fondo Estatal para el Fortalecimiento Familiar (FEFON).
- ❖ Programas Sociales, su Administración e Impacto Municipal.

IMPULSAR LA PARTICIPACIÓN DE SERVIDORES PÚBLICOS EN LAS ACTIVIDADES DE DIVULGACIÓN, CAPACITACIÓN Y DE FORMACIÓN EN
MATERIA HACENDARIA, DESARROLLO HUMANO Y ORGANIZACIONAL

Eventos de capacitación
<ul style="list-style-type: none">❖ Recomendación Social de Orientación: Indicadores de Rezago Social.❖ Reflexiones y Buenas Prácticas para el Cierre Administrativo Municipal.❖ Registro Municipal de Trámites y Servicios: su Importancia, Implementación y Publicación.❖ Registro Nacional de Turismo.❖ Relaciones Laborales y Solución de Problemas.❖ Rendición de Cuentas y Gobierno Electrónico.❖ Responsabilidades de los Servidores Públicos Municipales.❖ Reunión con Servidores Públicos Municipales❖ Revisión y Evaluación de los Estados Financieros.❖ Sistemas de Control Interno y su Implementación para Organismos Operadores de Agua Municipal.❖ Sistemas Informáticos y Estrategias para la Eficiencia Gubernamental.❖ Solventación de Observaciones.❖ Transparencia y Acceso a la Información.❖ Uso de Participaciones Federales.❖ Violencia Digital.

ORGANIZAR DIPLOMADOS EN MATERIA HACENDARIA

Diplomado	Formato	Participantes
Administración de los Servicios Públicos Municipales	Plataforma (2)	4
Administración y Finanzas de los Organismos DIF	Plataforma (4)	36
Administrar la Tesorería Municipal	Plataforma (4)	40
Administrar las Políticas Municipales para la Protección y Preservación del Medio Ambiente y el Desarrollo Sostenible	Plataforma (4)	45
Administrar los Recursos Humanos, Materiales y Servicios Generales del Gobierno Municipal	Plataforma (3)	9
Conducir las Funciones de la Secretaría del Ayuntamiento	Plataforma (4)	30
Desarrollar el Fomento Turístico en los Municipios del Estado de México	Plataforma (4)	23
Dirigir la Instancia Municipal de las Mujeres en el Estado de México	Plataforma (2)	9
Dirigir las Acciones del Órgano Interno de Control	Plataforma (3)	5
Ejecución de las Atribuciones de los Órganos Internos de Control en la Administración Pública Municipal	Plataforma (4)	47
Fomentar el Desarrollo Económico en los Municipios del Estado de México	Plataforma (3)	40
Funciones de la Sindicatura Municipal	Plataforma (1)	18
Funciones de la Unidad de Información, Planeación, Programación y Evaluación	Plataforma (3)	16
Gestión Municipal de Desarrollo Social, Humano y Bienestar	Plataforma (4)	78
Gestión para la Promoción y Protección de los Derechos de las Niñas , Niños y Adolescentes	Semipresencial ZOOM (2)	70

010502010202

ANEXO 136
IHAEM

ELABORAR INVESTIGACIONES Y ESTUDIOS HACENDARIOS A NIVEL FEDERAL, ESTATAL Y MUNICIPAL PARA CONTRIBUIR A LA MODERNIZACIÓN Y MEJORA DE LA HACIENDA PÚBLICA MUNICIPAL

Documentos Generados

- Guía para la Incorporación de la Perspectiva de Género en el Proceso Presupuestario de los Programas Públicos Municipales del Estado de México.
- El Catastro Multifinalitario. Herramienta para el Fortalecimiento de la Gestión Municipal en el Estado de México.
- Análisis Intramunicipal del Impacto en la Calidad de Vida de los Habitantes desde un Enfoque de Federalismo Fiscal: Gasto Federalizado y Desarrollo.
- Base Valor Suelo del Impuesto Predial en el Estado de México: Análisis de su Impacto.
- Modelo Prospectivo Estratégico del Sistema de Coordinación Hacendaria del Estado de México con sus Municipios: Escenarios al 2030.
- Catálogo de Investigaciones Hacendarias, Cuarta Edición.

PUBLICAR Y DIFUNDIR DOCUMENTOS EN TEMAS DE LA HACIENDA PÚBLICA A TRAVÉS DE PLATAFORMAS TECNOLÓGICAS Y
SITIO WEB PARA PROMOVER EL CONOCIMIENTO HACENDARIO

Documentos Generados

- Revista Foro Hacendario No. 88
- Revista Foro Hacendario No. 89
- Revista Foro Hacendario No. 90
- Revista Foro Hacendario No. 91
- Boletines Informativos Semanales.
- Boletines Informativos Mensuales.
- Catálogo de Investigaciones Hacendarias, Cuarta Edición.
- Guía para la Incorporación de la Perspectiva de Género en el Proceso Presupuestario de los Programas Públicos Municipales del Estado de México.
- El Catastro Multifinanciero. Herramienta para el Fortalecimiento de la Gestión Municipal en el Estado de México.
- Análisis Intramunicipal del Impacto en la Calidad de Vida de los Habitantes desde un Enfoque de Federalismo Fiscal: Gasto Federalizado y Desarrollo.
- Base Valor Suelo del Impuesto Predial en el Estado de México: Análisis de su Impacto.
- Modelo Prospectivo Estratégico del Sistema de Coordinación Hacendaria del Estado de México con sus Municipios: Escenarios al 2030.
- Catálogo de Investigaciones Hacendarias, Cuarta Edición.

MUNICIPIOS PARTICIPANTES EN EL PROGRAMA GUÍA CONSULTIVA DE DESEMPEÑO MUNICIPAL

1 Acambay de Ruiz Castañeda	25 Coacalco de Berriozábal	48 Juchitepec	71 San Felipe del Progreso	94 Texcalyacac
2 Aculco	26 Coatepec Harinas	49 La Paz	72 San José del Rincón	95 Tezoyuca
3 Almoloya de Alquisiras	27 Cocotitlán	50 Lerma	73 San Martín de las Pirámides	96 Tianguistenco
4 Almoloya de Juárez	28 Coyotepec	51 Luvianos	74 San Mateo Atenco	97 Timilpan
5 Almoloya del Río	29 Cuautitlán	52 Malinalco	75 Santo Tomás	98 Tlalmanalco
6 Amanalco	30 Cuautitlán Izcalli	53 Melchor Ocampo	76 Soyaniquilpan de Juárez	99 Tlalnepantla de Baz
7 Amatepec	31 Donato Guerra	54 Metepec	77 Sultepec	100 Tlatlaya
8 Amecameca	32 Ecatzingo	55 Mexicaltzingo	78 Tejupilco	101 Toluca
9 Apaxco	33 El Oro	56 Morelos	79 Temamatla	102 Tonanitla
10 Atenco	34 Huehuetoca	57 Nextlalpan	80 Temascalapa	103 Tonatico
11 Atizapán	35 Hueypoxtla	58 Nezahualcóyotl	81 Temascalcingo	104 Tultepec
12 Atizapán de Zaragoza	36 Huixquilucan	59 Nicolás Romero	82 Temascaltepec	105 Tultitlán
13 Atlacomulco	37 Isidro Fabela	60 Nopaltepec	83 Temoaya	106 Valle de Bravo
14 Atlautla	38 Ixtapaluca	61 Ocoyoacac	84 Tenancingo	107 Valle de Chalco Solidaridad
15 Axapusco	39 Ixtapan de la Sal	62 Ocuilan	85 Tenango del Aire	108 Villa de Allende
16 Ayapango	40 Ixtapan del Oro	63 Otumba	86 Tenango del Valle	109 Villa del Carbón
17 Calimaya	41 Ixtlahuaca	64 Otzoloapan	87 Teoloyucan	110 Villa Guerrero
18 Capulhuac	42 Jaltenco	65 Otzolotepec	88 Teotihuacán	111 Villa Victoria
19 Chalco	43 Jilotepec	66 Ozumba	89 Tepetlaoxtoc	112 Xalatlaco
20 Chapultepec	44 Jilotzingo	67 Papalotla	90 Tepetlixpa	113 Xonacatlán
21 Chiautla	45 Jiquipilco	68 Polotitlán	91 Tepetzotlán	114 Zacualpan
22 Chicoloapan	46 Jocotitlán	69 Rayón	92 Tequixquiac	115 Zinacantepec
23 Chiconcuac	47 Joquicingo	70 San Antonio la Isla	93 Texcaltitlán	116 Zumpahuacán
24 Chimalhuacán		TOTAL DE MUNICIPIOS: 116		

010502010301

ANEXO 139

SGGEVENTOS DE PROFESIONALIZACIÓN Y CAPACITACIÓN A SERVIDORES PÚBLICOS MUNICIPALES

NO.	EVENTO	MES REPORTADO	BENEFICIARIOS
1	Capacitación "Guía Consultiva de Desempeño Municipal para las Autoridades del Estado de México 2022"	Febrero	282
2	Conferencia "Entrega-Recepción para Administraciones Municipales Entrantes"	Febrero	490
3	Videoconferencia "ABC de los Atlas de Riesgos Municipales"	Marzo	312
4	Taller "Reglamentación Municipal"	Marzo	415
5	Capacitación "Ordenamiento Ecológico"	Abril	187
6	Capacitación "Servicios Públicos Municipales"	Mayo	263
7	Capacitación "Habilidades Directivas"	Junio	232
8	Capacitación "Igualdad y no Discriminación en el Contexto de la Diversidad Sexual"	Julio	229
9	Capacitación "Encuentro con Autoridades Auxiliares Municipales para el Fortalecimiento de Competencias"	Agosto	2,991
10	Capacitación "Encuentro con Autoridades Auxiliares Municipales para el Fortalecimiento de Competencias"	Septiembre	2,234
11	Capacitación "Administración de Proyectos Municipales"	Octubre	162
12	Capacitación "Participación Ciudadana de las Personas con Discapacidad"	Octubre	97
	TOTAL	12	7,894

MUNICIPIOS CON CONSEJO MUNICIPAL DE AGENDA 2030 INSTALADO Y EN OPERACIÓN

1	Acambay de Ruíz Castañeda	20	Hueypoxtla	39	Tenancingo
2	Almoloya de Alquisiras	21	Ixtapaluca	40	Tenango del Aire
3	Almoloya de Juárez	22	Ixtapan de la Sal	41	Tepetlaoxtoc
4	Amanalco	23	Ixtlahuaca	42	Tepotzotlán
5	Apaxco	24	Jiquipilco	43	Tequixquiac
6	Atizapán	25	Juchitepec	44	Texcalyacac
7	Atizapán de Zaragoza	26	La Paz	45	Texcoco
8	Atlacomulco	27	Metepec	46	Tezoyuca
9	Chalco	28	Mexicaltzingo	47	Tianguistenco
10	Chapultepec	29	Morelos	48	Timilpan
11	Chiautla	30	Nicolás Romero	49	Tlalnepantla de Baz
12	Chimalhuacán	31	Polotitlán	50	Tlatlaya
13	Coacalco de Berriozábal	32	San Antonio la Isla	51	Toluca
14	Coatepec Harinas	33	San José del Rincón	52	Tonanitla
15	Cocotitlán	34	San Mateo Atenco	53	Tultitlán
16	Cuautitlán	35	Santo Tomás	54	Valle de Bravo
17	Cuautitlán Izcalli	36	Sultepec	55	Villa Victoria
18	Donato Guerra	37	Tejupilco	56	Zacualpan
19	El Oro	38	Temoaya	57	Zinacantepec
TOTAL DE MUNICIPIOS: 57					

ALIANZAS ESTRATÉGICAS PARA EL IMPULSO DEL DESARROLLO SOSTENIBLE DEL ESTADO DE MÉXICO

PROPIEDAD TÉCNICA

FORTALECIMIENTO AL PROCESO DE CONSTRUCCIÓN DE LA POLÍTICA DE PLANEACIÓN CON ENFOQUE DE AGENDA 2030 EN EL ESTADO DE MÉXICO

Instrumento de Planeación del Estado de México - Programa de los Recursos Humanos para el Desarrollo

Antecedentes:

Desde 2011, el Gobierno del Estado de México ha llevado a cabo procesos de planeación para mejorar el desarrollo sustentable en el estado. Entre estos esfuerzos se puede mencionar la iniciativa del Estado de México de la Agenda 2030 para el Desarrollo Sostenible, la conceptualización del enfoque de Agenda 2030 en su Plan Estatal de Desarrollo (PEDE) 2017-2021 y los programas que se han diseñado. La representación para más de 300 personas en diversas políticas públicas y municipios en temas de desarrollo sustentable, la creación del 2º de los 120 Dignos de Gobierno y el fortalecimiento de la Agenda 2030 en sus municipios. En total, la elaboración de planes de contingencia estatales con el enfoque de la Agenda 2030, así como la actualización de la estrategia del Estado para fortalecer los programas estratégicos mediante el uso de tecnologías y la aplicación de principios de sustentabilidad, inclusión e integralidad. Hasta entonces, han sido actividades orientadas a mejorar la calidad del Programa de los Recursos Humanos para el Desarrollo. Por lo tanto, es necesario fortalecer la planeación sustentable en el Estado de México.

Asimismo, el Comité de Planeación para el Desarrollo del Estado de México (COPADEM) ha impulsado el fortalecimiento del PEDE para cumplir el objetivo de la Agenda 2030 en el Estado, así como en el ámbito y la ejecución de los proyectos estratégicos de esta administración del estado a nivel de los municipios para contribuir a alcanzar la meta del Estado hasta el año 2030.

Objetivo general:

Contribuir al desarrollo sustentable del Estado de México mediante el fortalecimiento de los recursos humanos de la Agenda 2030 y la planeación de largo plazo para alcanzarlo durante el periodo de gobierno 2020 y 2030.

Objetivo de acción:

Realizar el ciclo de planeación de los recursos humanos de acción:

1. Realizar acciones de planeación en la implementación de la Agenda 2030 y el fortalecimiento de la Agenda 2030 en el Estado de México.
2. Fortalecimiento al proceso de diseño de la política de planeación de recursos humanos en la Agenda 2030 en el Estado de México.

4. Fortalecimiento de alianzas estratégicas de acción:

4.1. Alianzas estratégicas:

Fortalecer los procesos de seguimiento a la Agenda 2030 y de planeación de largo plazo hasta 2030 y 2050 en el Estado de México que permitan alcanzar la sostenibilidad de los resultados definidos e identificar la necesidad de apoyo para hacerlos posibles.

4.2. Fortalecimiento estratégico:

1. Generar recomendaciones técnicas para fortalecer el documento que analizó el avance de la Agenda 2030 en el Estado de México. Este documento se elaborará durante el mes de abril y los resultados se harán por acciones a fin de agilizar su elaboración.
2. Realizar el ciclo de planeación del documento que el Estado de México impulsará para mejorar la política pública de planeación en el periodo hasta 2020 y 2030. El documento cuenta con el fortalecimiento de los proyectos estratégicos que se han implementado en el PEDE 2017-2021 y se elaborará durante el mes de mayo con un objetivo de sustentabilidad y uso de datos. Asimismo, el PEDE impulsará un diálogo continuo con el fortalecimiento y el uso de datos. Asimismo, el PEDE impulsará un diálogo continuo con el fortalecimiento y el uso de datos. Asimismo, el PEDE impulsará un diálogo continuo con el fortalecimiento y el uso de datos.

4.3. Productos:

1. Documento técnico de planeación "Construyendo desde lo local: una ruta para la sustentabilidad en el EDOMEX".
2. Realización de ciclo de planeación de recursos humanos de largo plazo hasta 2030 y 2050.

4.4. Participación en el proceso de diseño de la política de planeación de recursos humanos en la Agenda 2030 en el Estado de México:

4.5. Alianzas estratégicas:

Fortalecer en la ejecución de los procesos de seguimiento a la Agenda 2030 en el Estado de México que permitan alcanzar la sostenibilidad y resultados de acuerdo a los datos.

4.6. Fortalecimiento estratégico:

1. Realización de un prólogo o ciclo de introducción del documento "Construyendo desde lo local: una ruta para la sustentabilidad en el EDOMEX", que permitirá fortalecer los esfuerzos que el Estado de México ha realizado en favor de la Agenda 2030 y los planes de desarrollo que se han impulsado de manera global (nacional y en el mundo).
2. Participación con una conferencia magistral que permita fortalecer la planeación pública en el desarrollo de los municipios. Los principales hallazgos del ejercicio de recopilación de los avances de la Agenda 2030 en el Estado de México a 2020.

Calendario

Ciclo de acción	Actividad	Días		
		M	J	A
Trámites administrativos				
Revisión técnica a los documentos de planeación de la Agenda 2030 y de planeación de largo plazo en el Estado de México	Comentarios técnicos al documento "Construyendo desde lo local: una ruta para la sustentabilidad en el EDOMEX"	X		
	Revisión técnica y política al documento de planeación de largo plazo			X
Accompañamiento al proceso de difusión de los procesos de planeación de la Agenda 2030 en el Estado de México	Prólogo al documento "Construyendo desde lo local: una ruta para la sustentabilidad en el EDOMEX"		X	
	Participación con una conferencia magistral en la presentación del documento de avance de la Agenda 2030.			X

2.3. | Productos

- Prólogo al documento "Construyendo desde lo local; una ruta para la sustentabilidad en el EDOMEX".
- Participación con una conferencia magistral en la presentación del documento antes mencionado.

Resultado esperado

El Gobierno del Estado de México cuenta con insumos estratégicos sobre el avance de la Agenda 2030 para ajustar el diseño de la política pública en forma eficiente, asimismo cuenta con instrumentos sólidos de planeación de largo plazo en favor del desarrollo sustentable de la población mexicana.

Presupuesto



Al servicio de las personas y las naciones

METODOLOGÍAS E INTERVENCIONES ESTRATÉGICAS PARA EL DESARROLLO SOSTENIBLE DEL ESTADO DE MÉXICO Y MUNICIPIOS

Publicación	URL
El Desarrollo Local como Apalancamiento de la Sostenibilidad.	https://copladem.edomex.gob.mx/sites/copladem.edomex.gob.mx/files/files/pdf/Publicaciones/Apalancamiento_EDOMEX_digital.pdf
¿Cómo acelerar el desarrollo desde lo local? Guía práctica para el diseño e instrumentación de proyectos.	https://copladem.edomex.gob.mx/sites/copladem.edomex.gob.mx/files/files/pdf/Publicaciones/Guia_Practica_electronico.pdf
Plan de Largo Plazo del EDOMÉX; horizonte 2050.	https://copladem.edomex.gob.mx/sites/copladem.edomex.gob.mx/files/files/pdf/Planes%20y%20programas/Plan_Largo_Plazo-1.pdf



010502050104

ANEXO 143
COPLADEM

REDES DE PARTICIPACIÓN CON AGENTES CLAVE PARA EL FORTALECIMIENTO DEL DESARROLLO SOSTENIBLE EN LA ENTIDAD



010502050104

ANEXO 144
COPLADEM

ESPACIOS DE ENCUENTRO EN MATERIA DE PLANEACIÓN DEL DESARROLLO SOSTENIBLE



PROMOVER UNA ESTRATEGIA INTEGRAL PARA EL FORTALECIMIENTO DEL MODELO DE PLANEACIÓN Y LA OPERACIÓN DEL ORGANISMO

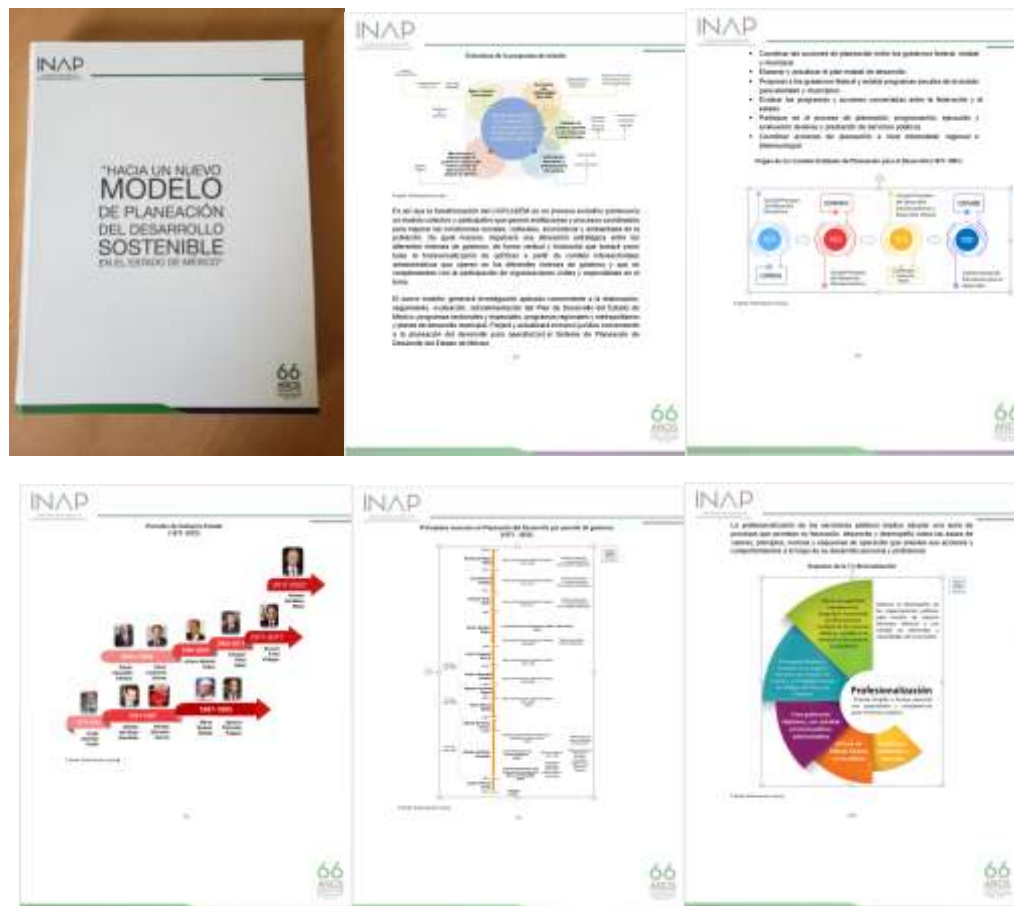

PROMOCIÓN E INSTALACIÓN DE LOS CONSEJOS MUNICIPALES DE LA AGENDA 2030



INSTALACIÓN, OPERACIÓN Y FUNCIONAMIENTO DE LOS 125 COMITÉS DE PLANEACIÓN PARA EL DESARROLLO MUNICIPAL (COPLADEMUN)



ASESORÍAS EN MATERIA DE PLANEACIÓN DEL DESARROLLO A SERVIDORES PÚBLICOS MUNICIPALES

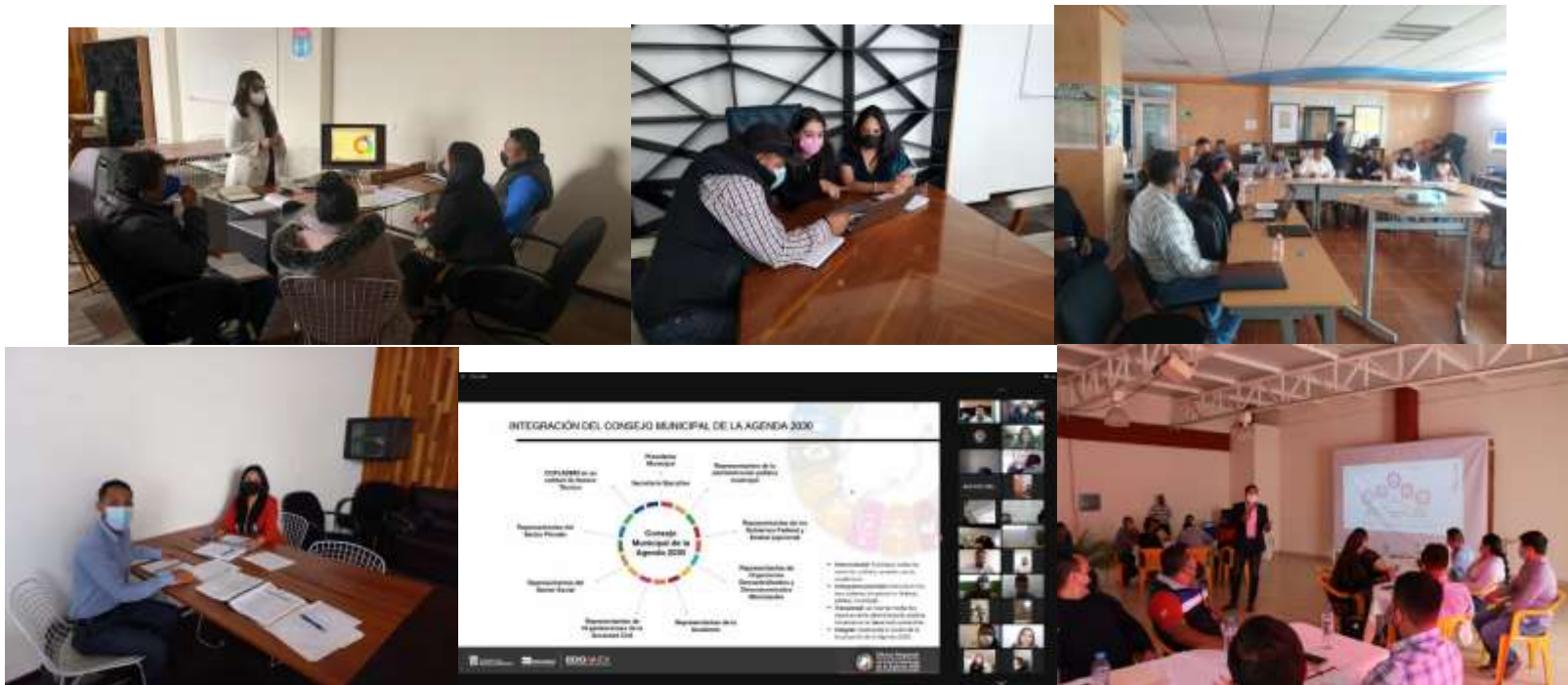

USO DE LAS TECNOLOGÍAS DE LA INFORMACIÓN Y COMUNICACIÓN (TIC'S) PARA FORTALECER EL PROCESO DE PLANEACIÓN EN LA ENTIDAD

Sistema	URL
Sistema Integral de Monitoreo y Evaluación del Desarrollo (SIMED-EDOMEX)	https://simed.edomex.gob.mx/SIMEDWeb/faces/PilaresODSEstatal.xhtml
Módulo para el Seguimiento a los Proyectos Estratégicos del PDEM 2017-2023	https://simed.edomex.gob.mx/pe_estatales/
Sistema de Citas en línea para Asesorías en materia de Planeación del Desarrollo	https://bus.edomex.gob.mx/decaflow/copladem/ext_vue/bienvenida.php



The screenshot shows a login page titled 'MÓDULO DE PROYECTOS ESTRATÉGICOS ESTATALES'. It features a circular graphic on the left with various icons. On the right, there is a login form with fields for 'Usuario' and 'Nueva Contraseña', a 'Recuérdame' checkbox, and a 'Login' button.

The screenshot shows a 'MENSAJE DE BIENVENIDA' page. It contains a list of instructions for using the system, numbered 1 through 7. At the bottom, there is a 'Cerrar' button.

MENSAJE DE BIENVENIDA

Bienvenido al Sistema de Citas para Asesorías en Materia de Planeación para el Desarrollo del COPLADEM. Para agilizar su trámite le invitamos a seguir las siguientes instrucciones:

- Accede al Aviso de Privacidad.
- Registra tus datos generales.
- Selecciona el tipo de asesoría.
- Elige el tipo de momento.
 - Presencial: Elige esta opción si deseas asistir a las oficinas del COPLADEM para recibir asesoría.
 - Personal.
 - Grupo, elige esta opción si deseas asesoría para un grupo de más de 2 personas.
 - Virtual: Elige esta opción si deseas asesoría de manera digital y remota.
- Elige la fecha y horario para solicitar tu asesoría.
- Confirma tu inscripción y en breve un Asesor Táctico se comunicará contigo.

MONITOREO Y LA EVALUACIÓN DE LOS 125 PLANES DE DESARROLLO MUNICIPAL



MONITOREO Y LA EVALUACIÓN DE LOS PROYECTOS ESTRATÉGICOS E INDICADORES DE LAS DEPENDENCIAS DEL EJECUTIVO ESTATAL

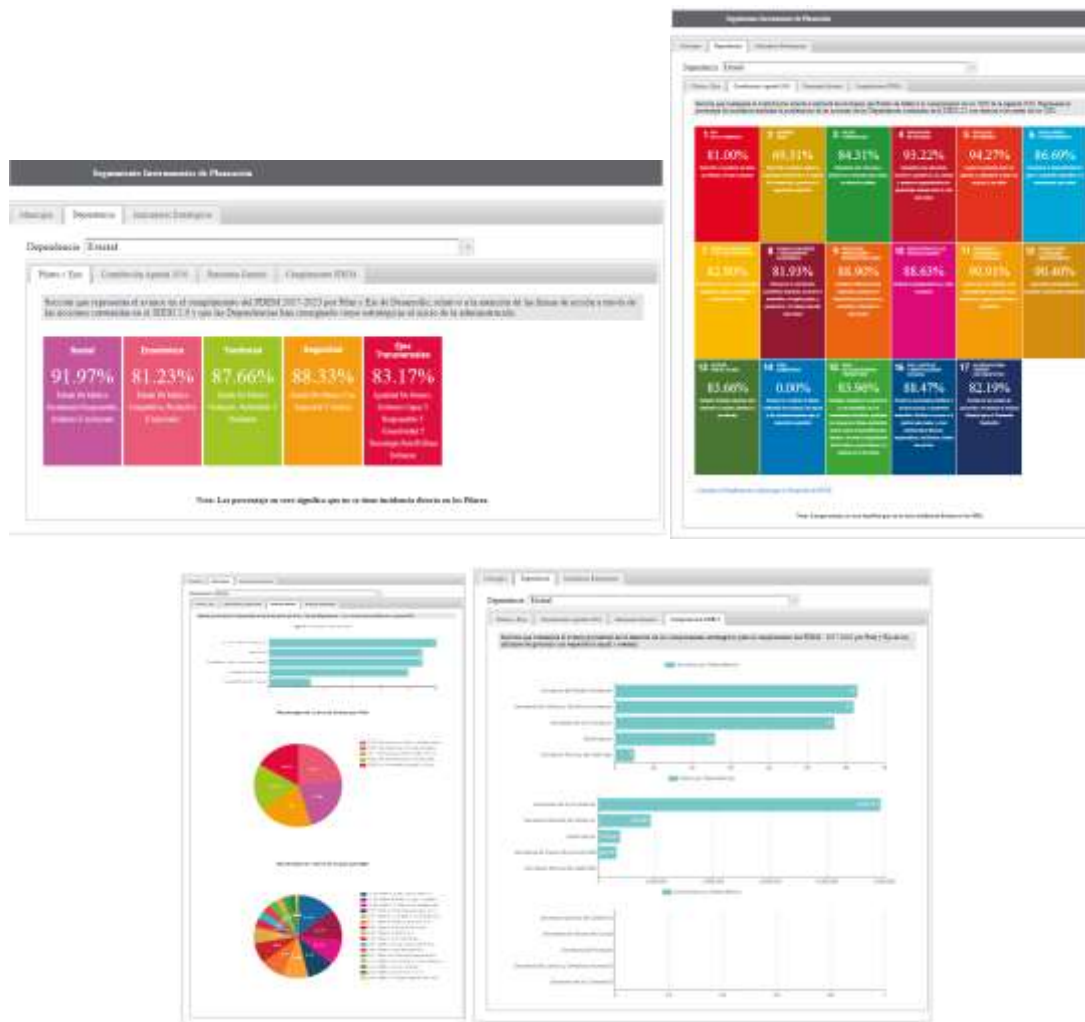

010502050104

ANEXO 152
COPLADEM

VIGILAR EL CUMPLIMIENTO DE LAS OBLIGACIONES ESTABLECIDAS EN LOS ACUERDOS, CONVENIOS Y ÓRGANOS COLEGIADOS



010502050104

ANEXO 153
COPLADEM

PROMOVER LA IMPLEMENTACIÓN Y CORRECTO FUNCIONAMIENTO DE LAS NORMAS OFICIALES MEXICANAS (025 Y 035)



ACCIONES PARA FOMENTAR LA IGUALDAD DE GÉNERO DENTRO DEL ORGANISMO

COPLADEM ha retwitteado

Paola Vite @paoviteb · 28/04/22

Hoy tuve el gusto de conversar con servidoras y servidores públicos del #EdoMéx sobre la implementación de la perspectiva de género en el proceso de la planeación para el desarrollo y los retos a los que nos enfrentamos en la entidad.



Secretaría de Finanzas del Estado de M... y 3 más

2 14 19



Mujeres juntas ni difuntas

Mitos y estereotipos femeninos:

- *Sólo nos juntamos para rechismear.
- *Las mujeres nos vestimos para provocar a los hombres.
- *Las mujeres necesitamos hacer favores a dar algo a cambio de escolar laboralmente.
- *Las mujeres deben competir para obtener la aprobación de los hombres.
- *Las mujeres bonitas son menos inteligentes.
- *Las mujeres necesitamos a los hombres para que nos mantengan (mamá luchera).

Chat:

- *Gorda
- *Flaca
- *Interesada
- *Operada
- *Chismosa
- *Quedada
- *no se da a respirar
- *Nadie la toma en serio
- *Solo en sus días
- *Amargada

FORTALECIMIENTO Y OPERACIÓN DEL ORGANO DE GOBIERNO

No.	Fecha	Asuntos tratados
1	16/02/2022	<p>Informe de Actividades durante el ejercicio 2021, en este informe se presentó un video con las actividades más relevantes realizadas por el COPLADEM durante el 2021.</p> <p>Informe de los estados financieros del mes de diciembre 2021.</p> <p>Se llevó a cabo el proceso de insaculación para designar al representante de los 125 municipios del Estado de México ante la asamblea general tal como lo establece la Ley de Planeación del Estado de México.</p> <p>Solicitud para realizar la afectación a la partida 3221 "Resultado de Ejercicios Anteriores", correspondientes a la devolución por concepto de Disponibilidades Financieras.</p> <p>Informe del Dictamen de los Estados Financieros correspondiente al ejercicio 2021.</p> <p>Presentación del Informe del Dictamen de los Estados Financieros correspondiente al ejercicio 2021.</p>
2	23/03/2022	<p>Se aprobó la publicación de los estados Financieros del ejercicio 2021 del organismo en el Periódico Oficial "Gaceta del Gobierno".</p> <p>Autorización para realizar el registro contable en el capítulo 9000, Deuda Pública correspondiente a los Adeudos de Ejercicios Anteriores.</p>
3	27/04/2022	<p>Informe de Actividades correspondiente a los meses de enero y febrero del 2022.</p> <p>Informe de los Estados Financieros correspondiente a los meses de enero y febrero del 2022.</p> <p>Autorización para la baja de Bienes Muebles e Informáticos.</p>
4	15/06/2022	<p>Informe de Actividades correspondiente a los meses de marzo y abril del 2022.</p> <p>Informe de los Estados Financieros correspondiente a los meses de marzo y abril del 2022.</p>

FORTALECIMIENTO Y OPERACIÓN DEL ORGANO DE GOBIERNO

No.	Fecha	Asuntos tratados
		Informe de Actividades correspondiente a los meses de mayo, junio y julio del 2022.
5	25/08/2022	Informe de los Estados Financieros correspondiente a los meses de mayo, junio y julio del 2022. Autorización para la baja de bienes muebles.
		Informe de Actividades correspondiente a los meses de agosto y septiembre del 2022.
6	26/10/2022	Informe de los Estados Financieros correspondiente a los meses de agosto y septiembre del 2022. Se solicitó la aprobación del Órgano de Gobierno para iniciar los trámites ante la Secretaría de Finanzas para la renovación de los 11 contratos de servicios personales para el ejercicio 2023.
		Informe de Actividades correspondiente a los meses de octubre y noviembre del 2022.
		Informe de los Estados Financieros correspondiente a los meses de octubre y noviembre del 2022.
7	14/12/2022	Presentación y aprobación de los Lineamientos de Integración y Sesiones de la Asamblea General del Comité de Planeación para el Desarrollo del Estado de México. Presentación del calendario de sesiones de la Asamblea General para el ejercicio 2023.

TABULADOR DE SUELDOS DEL PODER EJECUTIVO
PARA SERVIDORES PUBLICOS GENERALES Y DE CONFIANZA
RANGO 1

NIVEL SALARIAL	PERCEPCIONES				DEDUCCIONES		TOTAL NETO
	SUELDO BASE	FORTALEC. AL SALARIO	DESPENSA	TOTAL BRUTO	I.S.R.	ISSEMYM	
1	5.789,80	1.067,00	1.023,50	7.880,30	218,50	730,73	6.931,07
2	5.959,80	1.098,30	1.023,50	8.081,60	240,40	748,96	7.092,24
3	6.143,80	1.132,10	1.023,50	8.299,40	300,03	768,69	7.230,68
4	6.345,30	1.169,40	1.023,50	8.538,20	543,62	790,30	7.204,28
5	6.564,50	1.210,00	1.023,50	8.798,00	571,89	813,81	7.412,30
6	6.802,40	1.253,60	1.023,50	9.079,50	602,52	839,33	7.637,65
7	7.061,70	1.301,60	1.023,50	9.386,80	635,95	867,14	7.883,71
8	7.342,30	1.352,80	1.023,50	9.718,60	672,05	897,23	8.149,32
9	7.647,90	1.409,50	1.023,50	10.080,90	711,47	930,01	8.439,42
10	7.978,60	1.470,70	1.023,50	10.472,80	754,11	965,48	8.753,21
11	8.338,10	1.536,80	1.023,50	10.898,40	813,74	1.004,03	9.080,63
12	8.727,30	1.608,80	1.023,50	11.359,60	887,53	1.045,77	9.426,30
13	9.151,00	1.686,40	1.023,50	11.860,90	967,74	1.091,22	9.801,94
14	9.622,10	1.773,20	1.023,50	12.418,80	1.061,20	1.141,74	10.215,86
15	10.164,00	1.873,20	1.023,50	13.060,70	1.176,22	1.199,86	10.684,62
16	10.783,10	1.987,30	1.023,50	13.793,90	1.307,61	1.266,26	11.220,03
17	11.490,40	2.117,80	1.023,50	14.631,70	1.465,55	1.342,12	11.824,03
18	12.297,50	2.266,20	1.023,50	15.587,20	1.669,64	1.428,68	12.488,88
19	13.215,20	2.434,90	1.023,50	16.673,60	1.901,70	1.527,10	13.244,80
20	14.258,80	2.627,70	1.023,50	17.910,00	2.165,79	1.639,03	14.105,18
21	15.452,30	2.847,60	1.023,50	19.323,40	2.467,69	1.767,03	15.088,68
22	16.802,10	3.096,40	1.023,50	20.922,00	2.809,16	1.911,80	16.201,04
23	18.334,10	3.379,10	1.023,50	22.736,70	3.196,78	2.076,10	17.463,82

R.A.L.V

Con efectividad a partir del 1 de enero de 2022

El I.S.R. se calcula sobre el sueldo base y compensación por retabulación en todos los niveles, en términos de la Ley del Impuesto Sobre la Renta publicada en el Diario Oficial de la Federación

Adicionalmente se deberá considerar el 1.4% por concepto de Sistema de Capitalización Individual, a Servidores Públicos que ingresaron a partir del 1° de julio de 2002. (Artículo 32, Fracc. II y Séptimo Transitorio de la Ley del ISSEMYM)

DG-DPS-

FO-05

TABULADOR DE SUELDOS DEL PODER EJECUTIVO
PARA SERVIDORES PUBLICOS GENERALES Y DE CONFIANZA
RANGO 2

NIVEL SALARIAL	PERCEPCIONES					DEDUCCIONES		TOTAL NETO
	SUELDO BASE	GRATIF.	FORTALEC. AL SALARIO	DESPENSA	TOTAL BRUTO	I.S.R.	ISSEMYM	
1	5.789,80	1.646,70	1.371,10	1.023,50	9.831,10	684,29	907,34	8.239,47
2	5.959,80	1.694,20	1.411,80	1.023,50	10.089,30	712,38	930,66	8.446,26
3	6.143,80	1.747,30	1.454,90	1.023,50	10.369,50	742,87	956,09	8.670,54
4	6.345,30	1.804,50	1.502,70	1.023,50	10.676,00	778,15	983,84	8.914,01
5	6.564,50	1.866,50	1.554,80	1.023,50	11.009,30	831,48	1.014,00	9.163,82
6	6.802,40	1.934,00	1.611,70	1.023,50	11.371,60	889,45	1.046,75	9.435,40
7	7.061,70	2.007,70	1.672,70	1.023,50	11.765,60	952,49	1.082,46	9.730,65
8	7.342,30	2.087,30	1.738,50	1.023,50	12.191,60	1.020,65	1.121,09	10.049,86
9	7.647,90	2.174,30	1.811,60	1.023,50	12.657,30	1.103,93	1.163,20	10.390,17
10	7.978,60	2.268,80	1.890,00	1.023,50	13.160,90	1.194,18	1.208,80	10.757,92
11	8.338,10	2.370,70	1.974,50	1.023,50	13.706,80	1.292,01	1.258,29	11.156,50
12	8.727,30	2.481,30	2.067,30	1.023,50	14.299,40	1.398,20	1.311,89	11.589,31
13	9.151,00	2.601,90	2.167,90	1.023,50	14.944,30	1.532,32	1.370,27	12.041,71
14	9.622,10	2.736,30	2.279,10	1.023,50	15.661,00	1.685,41	1.435,21	12.540,38
15	10.164,00	2.890,30	2.407,70	1.023,50	16.485,50	1.861,52	1.509,84	13.114,14
16	10.783,10	3.066,20	2.554,20	1.023,50	17.427,00	2.062,62	1.595,11	13.769,27
17	11.490,40	3.267,50	2.721,60	1.023,50	18.503,00	2.292,46	1.692,56	14.517,98
18	12.297,50	3.496,30	2.912,50	1.023,50	19.729,80	2.554,50	1.803,66	15.371,64
19	13.215,20	3.757,60	3.129,90	1.023,50	21.126,20	2.852,77	1.930,10	16.343,33
20	14.258,80	4.054,90	3.377,90	1.023,50	22.715,10	3.192,16	2.073,91	17.449,03
21	15.452,30	4.394,60	3.660,10	1.023,50	24.530,50	3.579,93	2.238,35	18.712,22
22	16.802,10	4.777,40	3.979,70	1.023,50	26.582,70	4.018,28	2.424,17	20.140,25
23	18.334,10	5.213,50	4.342,20	1.023,50	28.913,30	4.535,56	2.635,25	21.742,49

R.A.L.V

Con efectividad a partir del 1 de enero de 2022

El I.S.R. se calcula sobre el sueldo base, gratificación y compensación por retabulación en todos los niveles, en términos de la Ley del Impuesto Sobre la Renta publicada en el Diario Oficial de la Federación

Adicionalmente se deberá considerar el 1.4% por concepto de Sistema de Capitalización Individual, a Servidores Públicos que ingresaron a partir del 1° de julio de 2002. (Artículo 32, Fracc. II y Séptimo Transitorio de la Ley del ISSEMYM)

DG-DPS-FO-05

TABULADOR DE SUELDOS DEL PODER EJECUTIVO
PARA SERVIDORES PUBLICOS GENERALES Y DE CONFIANZA
RANGO 3

NIVEL SALARIAL	PERCEPCIONES					DEDUCCIONES		TOTAL NETO
	SUELDO BASE	GRATIF.	FORTALEC. AL SALARIO	DESPENSA	TOTAL BRUTO	I.S.R.	ISSEMYM	
1	5.789,80	2.061,50	1.447,90	1.023,50	10.322,70	737,78	951,82	8.633,10
2	5.959,80	2.121,90	1.490,40	1.023,50	10.595,60	767,47	976,53	8.851,60
3	6.143,80	2.195,30	1.538,60	1.023,50	10.901,20	814,18	1.004,14	9.082,88
4	6.345,30	2.282,60	1.591,20	1.023,50	11.242,60	868,81	1.035,11	9.338,68
5	6.564,50	2.385,00	1.650,70	1.023,50	11.623,70	929,78	1.069,60	9.624,32
6	6.802,40	2.504,00	1.716,60	1.023,50	12.046,50	997,43	1.107,88	9.941,19
7	7.061,70	2.641,50	1.790,10	1.023,50	12.516,80	1.078,76	1.150,44	10.287,60
8	7.342,30	2.799,40	1.870,20	1.023,50	13.035,40	1.171,69	1.197,47	10.666,24
9	7.647,90	2.979,90	1.960,00	1.023,50	13.611,30	1.274,89	1.249,60	11.086,81
10	7.978,60	3.186,70	2.059,30	1.023,50	14.248,10	1.389,01	1.307,25	11.551,84
11	8.338,10	3.421,10	2.169,10	1.023,50	14.951,80	1.533,92	1.370,94	12.046,94
12	8.727,30	3.688,70	2.290,30	1.023,50	15.729,80	1.700,10	1.441,39	12.588,31
13	9.151,00	3.992,20	2.424,40	1.023,50	16.591,10	1.884,08	1.519,38	13.187,64
14	9.622,10	4.325,90	2.573,10	1.023,50	17.544,60	2.087,74	1.605,69	13.851,17
15	10.164,00	4.675,50	2.737,40	1.023,50	18.600,40	2.313,26	1.701,31	14.585,83
16	10.783,10	5.043,10	2.919,50	1.023,50	19.769,20	2.562,92	1.807,13	15.399,15
17	11.490,40	5.431,40	3.121,70	1.023,50	21.067,00	2.840,13	1.924,63	16.302,24
18	12.297,50	5.840,80	3.346,30	1.023,50	22.508,10	3.147,95	2.055,10	17.305,05
19	13.215,20	6.275,30	3.595,70	1.023,50	24.109,70	3.490,05	2.200,13	18.419,52
20	14.258,80	6.736,20	3.872,80	1.023,50	25.891,30	3.870,60	2.361,48	19.659,22
21	15.452,30	7.220,00	4.182,20	1.023,50	27.878,00	4.294,96	2.541,37	21.041,67
22	16.802,10	7.742,50	4.527,80	1.023,50	30.095,90	4.813,71	2.742,18	22.540,01
23	18.334,10	8.301,50	4.913,50	1.023,50	32.572,60	5.396,23	2.966,44	24.209,93

R.A.L.V

Con efectividad a partir del 1 de enero de 2022. El I.S.R. se calcula sobre el sueldo base, gratificación y compensación por retabulación en todos los niveles, en términos de la Ley del Impuesto Sobre la Renta publicada en el Diario Oficial de la Federación. Adicionalmente se deberá considerar el 1.4% por concepto de Sistema de Capitalización Individual, a Servidores Públicos que ingresaron a partir del 1° de julio de 2002. (Artículo 32, Fracc. II y Séptimo Transitorio de la Ley del ISSEMYM).

TABULADOR DE SUELDOS DEL PODER EJECUTIVO
PARA SERVIDORES PUBLICOS GENERALES Y DE CONFIANZA
RANGO 4

NIVEL SALARIAL	PERCEPCIONES					DEDUCCIONES		TOTAL NETO
	SUELDO BASE	GRATIF.	FORTALEC. AL SALARIO	DESPENSA	TOTAL BRUTO	I.S.R.	ISSEMYM	
1	5.789,80	2.499,20	1.529,30	1.023,50	10.841,80	804,68	998,77	9.038,35
2	5.959,80	2.572,40	1.573,70	1.023,50	11.129,40	850,70	1.024,85	9.253,85
3	6.143,80	2.664,70	1.624,60	1.023,50	11.456,60	903,05	1.054,48	9.499,07
4	6.345,30	2.775,50	1.682,70	1.023,50	11.827,00	962,31	1.087,98	9.776,71
5	6.564,50	2.908,70	1.747,70	1.023,50	12.244,40	1.029,94	1.125,77	10.088,69
6	6.802,40	3.064,00	1.820,20	1.023,50	12.710,10	1.113,40	1.167,94	10.428,76
7	7.061,70	3.247,20	1.901,80	1.023,50	13.234,20	1.207,32	1.215,40	10.811,48
8	7.342,30	3.459,20	1.992,90	1.023,50	13.817,90	1.311,91	1.268,23	11.237,76
9	7.647,90	3.704,10	2.094,30	1.023,50	14.469,80	1.430,97	1.327,27	11.711,56
10	7.978,60	3.987,10	2.207,20	1.023,50	15.196,40	1.586,17	1.393,09	12.217,14
11	8.338,10	4.310,60	2.333,60	1.023,50	16.005,80	1.759,06	1.466,34	12.780,40
12	8.727,30	4.683,70	2.474,10	1.023,50	16.908,60	1.951,89	1.548,10	13.408,61
13	9.151,00	5.109,20	2.631,00	1.023,50	17.914,70	2.166,80	1.639,18	14.108,72
14	9.622,10	5.585,10	2.805,80	1.023,50	19.036,50	2.406,41	1.740,74	14.889,35
15	10.164,00	6.100,10	3.000,30	1.023,50	20.287,90	2.673,71	1.854,10	15.760,09
16	10.783,10	6.661,60	3.218,60	1.023,50	21.686,80	2.972,52	1.980,71	16.733,57
17	11.490,40	7.275,10	3.462,80	1.023,50	23.251,80	3.306,80	2.122,37	17.822,63
18	12.297,50	7.947,40	3.735,30	1.023,50	25.003,70	3.681,01	2.281,04	19.041,65
19	13.215,20	8.688,10	4.041,90	1.023,50	26.968,70	4.100,73	2.458,90	20.409,07
20	14.258,80	9.505,90	4.385,10	1.023,50	29.173,30	4.596,72	2.658,53	21.918,05
21	15.452,30	10.406,80	4.771,50	1.023,50	31.654,10	5.180,20	2.883,16	23.590,74
22	16.802,10	11.416,30	5.206,40	1.023,50	34.448,30	5.837,40	3.136,19	25.474,71
23	18.334,10	12.545,90	5.698,40	1.023,50	37.601,90	6.579,12	3.421,65	27.601,13

R.A.L.V

Con efectividad a partir del 1 de enero de 2022

El I.S.R. se calcula sobre el sueldo base, gratificación y compensación por retabulación en todos los niveles, en términos de la Ley del Impuesto Sobre la Renta publicada en el Diario Oficial de la Federación

Adicionalmente se deberá considerar el 1.4% por concepto de Sistema de Capitalización Individual, a Servidores Públicos que ingresaron a partir del 1° de julio de 2002. (Artículo 32, Fracc. II y Séptimo Transitorio de la Ley del ISSEMYM)

DG-DPS-FO-05

TABULADOR DE SUELDOS DEL PODER EJECUTIVO PARA SERVIDORES PUBLICOS GENERALES Y DE CONFIANZA
CON JORNADA LABORAL DE 8 HORAS DIARIAS Y 40 SEMANALES
RANGO 8

NIVEL SALARIAL	PERCEPCIONES					DEDUCCIONES		TOTAL NETO
	SUELDO BASE	GRATIF.	FORTALEC. AL SALARIO	DESPENSA	TOTAL BRUTO	I.S.R.	ISSEMYM	
1	5.789,80	822,90	1.219,10	1.023,50	8.855,30	578,12	818,98	7.458,20
2	5.959,80	846,60	1.255,30	1.023,50	9.085,20	603,14	839,76	7.642,30
3	6.143,80	873,50	1.293,70	1.023,50	9.334,50	630,26	862,38	7.841,86
4	6.345,30	901,80	1.336,20	1.023,50	9.606,80	659,89	887,02	8.059,89
5	6.564,50	932,90	1.382,00	1.023,50	9.902,90	692,10	913,87	8.296,93
6	6.802,40	967,00	1.432,30	1.023,50	10.225,20	727,17	943,04	8.554,99
7	7.061,70	1.003,80	1.487,30	1.023,50	10.576,30	765,37	974,80	8.836,13
8	7.342,30	1.043,60	1.545,90	1.023,50	10.955,30	822,84	1.009,16	9.123,30
9	7.647,90	1.087,20	1.610,30	1.023,50	11.368,90	889,02	1.046,61	9.433,27
10	7.978,60	1.134,80	1.680,10	1.023,50	11.817,00	960,71	1.087,18	9.769,11
11	8.338,10	1.185,30	1.756,00	1.023,50	12.302,90	1.040,43	1.131,16	10.131,31
12	8.727,30	1.241,00	1.837,90	1.023,50	12.829,70	1.134,83	1.178,87	10.516,00
13	9.151,00	1.301,10	1.926,70	1.023,50	13.402,30	1.237,44	1.230,76	10.934,10
14	9.622,10	1.368,00	2.026,80	1.023,50	14.040,40	1.351,79	1.288,46	11.400,15
15	10.164,00	1.444,90	2.140,50	1.023,50	14.772,90	1.495,71	1.354,82	11.922,37
16	10.783,10	1.532,90	2.270,70	1.023,50	15.610,20	1.674,55	1.430,66	12.504,99
17	11.490,40	1.634,10	2.419,60	1.023,50	16.567,60	1.879,06	1.517,37	13.171,17
18	12.297,50	1.748,30	2.589,50	1.023,50	17.658,80	2.112,14	1.616,18	13.930,48
19	13.215,20	1.879,00	2.782,80	1.023,50	18.900,50	2.377,36	1.728,62	14.794,52
20	14.258,80	2.027,40	3.002,70	1.023,50	20.312,40	2.678,94	1.856,47	15.776,99
21	15.452,30	2.197,40	3.254,00	1.023,50	21.927,20	3.023,87	2.002,70	16.900,63
22	16.802,10	2.388,50	3.538,00	1.023,50	23.752,10	3.413,66	2.167,96	18.170,48
23	18.334,10	2.606,50	3.860,60	1.023,50	25.824,70	3.856,37	2.355,65	19.612,68

R.A.L.V
Con efectividad a partir del 1 de enero de 2022
El I.S.R. se calcula sobre el sueldo base, gratificación y compensación por retabulación en todos los niveles, en términos de la Ley del Impuesto Sobre la Renta publicada en el Diario Oficial de la Federación.

TABULADOR DE SUELDOS DEL PODER EJECUTIVO PARA SERVIDORES PUBLICOS GENERALES Y DE CONFIANZA
EXCLUSIVO PARA PERSONAL OPERATIVO
COORDINACION DE SERVICIOS AUXILIARES A CONTINGENCIAS Y EMERGENCIAS

NIVEL SALARIAL	PERCEPCIONES					DEDUCCIONES		TOTAL NETO
	SUELDO BASE	GRATIF.	FORTALEC. AL SALARIO	DESPENSA	TOTAL BRUTO	I.S.R.	ISSEMYM	
18-5	12.297,50	6.668,80	3.676,28	1.023,50	23.666,08	3.395,29	2.143,91	18.126,88
18-6	12.297,50	9.465,60	4.212,47	1.023,50	26.999,07	4.107,22	2.443,86	20.447,99

R.A.L.V

Con efectividad a partir del 1 de enero de 2022

El I.S.R. se calcula sobre el sueldo base, gratificación y compensación por retabulación en todos los niveles, en términos de la Ley del Impuesto Sobre la Renta publicada en el Diario Oficial de la Federación

Adicionalmente se deberá considerar el 1.4% por concepto de Sistema de Capitalización Individual, a Servidores Públicos que ingresaron a partir del 1° de julio de 2002. (Artículo 32, Fracc. II y Séptimo Transitorio de la Ley del ISSEMYM)

TABULADOR DE SUELDOS DEL PODER EJECUTIVO
MANDOS SUPERIORES

NIVEL Y RANGO	SUELDO BASE	GRATIFICACION	TOTAL BRUTO	ISSEMYM	I.S.R.	TOTAL NETO
32	95.675,55	63.668,99	159.344,54	9.022,95	45.606,73	104.714,86
31 bis	72.869,73	75.868,75	148.738,48	9.022,95	42.000,67	97.714,86
31 - A	72.869,73	65.550,00	138.419,73	9.022,95	38.492,30	90.904,48
31 - B	72.869,73	41.395,70	114.265,43	9.022,95	30.279,83	74.962,65
31 - C	72.869,73	29.924,00	102.793,73	9.022,95	26.489,22	67.281,56
30 bis	64.611,07	52.128,20	116.739,27	9.022,95	31.120,94	76.595,38
30 - A	52.945,14	60.701,20	113.646,34	9.022,95	30.069,34	74.554,05
30 - B	52.945,14	53.352,90	106.298,04	9.022,95	27.610,60	69.664,49
30 - C	52.945,14	50.044,90	102.990,04	9.022,95	26.552,04	67.415,05
30 - D	52.945,14	30.930,50	83.875,64	8.995,70	20.435,43	54.444,51
30 - E	52.945,14	17.365,70	70.310,84	7.540,80	16.312,70	46.457,34
29 - A	46.688,99	52.555,40	99.244,39	9.022,95	25.353,43	64.868,01
29 - B	46.688,99	46.401,10	93.090,09	9.022,95	23.384,05	60.683,09
29 - C	46.688,99	40.070,20	86.759,19	9.022,95	21.358,17	56.378,07
29 - D	46.688,99	33.741,30	80.430,29	8.626,10	19.348,54	52.455,65
29 - E	46.688,99	25.834,20	72.523,19	7.778,10	16.976,41	47.768,68
29 - F	46.688,99	21.708,20	68.397,19	7.335,60	15.738,61	45.322,98

R.A.L.V.

Con efectividad a partir del 1 de enero de 2022

La percepción neta mensual se actualizó conforme a las disposiciones fiscales aplicables para el presente ejercicio fiscal.

El I.S.R. se calcula sobre el sueldo base y gratificación en todos los niveles, en términos de la Ley del Impuesto Sobre la Renta, publicada en el Diario Oficial

Adicionalmente se deberá considerar el 1.4% por concepto de Sistema de Capitalización Individual, a Servidores Públicos que ingresaron a partir del 1° de julio de 2002. (Artículo 32, Fracc. II y Séptimo Transitorio de la Ley del ISSEMYM)

TABULADOR DE SUELDOS DEL PODER EJECUTIVO TRIBUNAL DE JUSTICIA ADMINISTRATIVA DEL ESTADO DE MEXICO
EXCLUSIVO PARA MAGISTRADOS DE SALA SUPERIOR

NIVEL Y RANGO	SUELDO BASE	GRATIFICACION	TOTAL BRUTO	ISSEMYM	I.S.R.	TOTAL NETO
30 - T	52.945,14	80.701,20	133.646,34	9.022,95	36.869,34	87.754,05

R.A.,L.V.

Con efectividad a partir del 1 de enero de 2022

La percepción neta mensual se actualizó conforme a las disposiciones fiscales aplicables para el presente ejercicio fiscal.

El I.S.R. se calcula sobre el sueldo base y gratificación en todos los niveles, en términos de la Ley del Impuesto Sobre la Renta, publicada en el Diario Oficial

Adicionalmente se deberá considerar el 1.4% por concepto de Sistema de Capitalización Individual, a Servidores Públicos que ingresaron a partir del 1° de julio de 2002.

(Artículo 32, Fracc. II y Séptimo Transitorio de la Ley del ISSEMYM)

TABULADOR DE SUELDOS DEL PODER EJECUTIVO TRIBUNAL DE JUSTICIA ADMINISTRATIVA DEL ESTADO DE MEXICO
EXCLUSIVO PARA MAGISTRADOS DE SALA REGIONAL

NIVEL Y RANGO	SUELDO BASE	GRATIFICACION	TOTAL BRUTO	ISSEMYM	I.S.R.	TOTAL NETO
29 - T	46.688,99	66.401,10	113.090,09	9.022,95	29.880,22	74.186,92

R.A..L.V.

Con efectividad a partir del 1 de enero de 2022

La percepción neta mensual se actualizó conforme a las disposiciones fiscales aplicables para el presente ejercicio fiscal.

El I.S.R. se calcula sobre el sueldo base y gratificación en todos los niveles, en términos de la Ley del Impuesto Sobre la Renta, publicada en el Diario Oficial

Adicionalmente se deberá considerar el 1.4% por concepto de Sistema de Capitalización Individual, a Servidores Públicos que ingresaron a partir del 1° de julio de 2002.

(Artículo 32, Fracc. II y Séptimo Transitorio de la Ley del ISSEMYM)

TABULADOR DE SUELDOS DEL PODER EJECUTIVO
MANDOS MEDIOS DE ESTRUCTURA

NIVEL Y RANGO	SUELDO BASE	GRATIFICACION	TOTAL BRUTO	ISSEMYM	I.S.R.	TOTAL NETO
28-A	35.873,20	22.868,20	58.741,40	6.300,00	12.841,87	39.599,53
28-B	35.873,20	19.380,20	55.253,40	5.925,90	11.795,47	37.532,03
28-C	35.873,20	13.452,80	49.326,00	5.290,20	10.017,25	34.018,55
28-D	35.873,20	6.862,60	42.735,80	4.583,40	8.040,19	30.112,21
27-A	26.771,00	12.495,30	39.266,30	4.211,30	7.211,32	27.843,68
27-B	26.771,00	9.151,60	35.922,60	3.852,70	6.424,88	25.645,02
27-C	26.771,00	5.919,20	32.690,20	3.506,00	5.664,62	23.519,58
27-D	26.771,00	2.581,80	29.352,80	3.148,10	4.879,66	21.325,04
26-A	20.436,00	8.583,70	29.019,70	3.112,40	4.801,32	21.105,98
26-B	20.436,00	5.580,20	26.016,20	2.790,20	4.115,90	19.110,10
26-C	20.436,00	2.589,60	23.025,60	2.469,50	3.477,10	17.079,00
26-D	20.436,00	268,70	20.704,70	2.220,60	2.981,36	15.502,74

R.A.,L.V.

Con efectividad a partir del 1 de enero de 2022

La percepción neta mensual se actualizó conforme a las disposiciones fiscales aplicables para el presente ejercicio fiscal

El I.S.R. se calcula sobre el sueldo base y gratificación en todos los niveles, en términos de la Ley del Impuesto Sobre la Renta, publicada en el Diario Oficial

Adicionalmente se deberá considerar el 1.4% por concepto de Sistema de Capitalización Individual, a Servidores Públicos que ingresaron a partir del 1° de julio de 2002.

(Artículo 32, Fracc. II y Séptimo Transitorio de la Ley del ISSEMYM)

TABULADOR DE SUELDOS DEL PODER EJECUTIVO
PERSONAL DE ENLACE Y APOYO TECNICO

NIVEL Y	SUELDO	GRATIFICACION	TOTAL	ISSEMYM	I.S.R.	TOTAL
28-E	35.873,20	17.302,30	53.175,50	5.703,10	11.172,10	36.300,30
28-F	35.873,20	14.190,10	50.063,30	5.369,30	10.238,44	34.455,56
28-G	35.873,20	8.786,20	44.659,40	4.789,70	8.617,27	31.252,43
28-H	35.873,20	2.846,30	38.719,50	4.152,70	7.082,71	27.484,09
27-E	26.771,00	19.411,10	46.182,10	4.953,00	9.074,08	32.155,02
27-F	26.771,00	10.608,00	37.379,00	4.008,90	6.767,42	26.602,68
27-G	26.771,00	6.427,50	33.198,50	3.560,50	5.784,17	23.853,83
27-H	26.771,00	3.085,90	29.856,90	3.202,20	4.998,23	21.656,47
26-E	20.436,00	15.128,60	35.564,60	3.814,30	6.340,68	25.409,62
26-F	20.436,00	12.116,30	32.552,30	3.491,20	5.632,18	23.428,92
26-G	20.436,00	9.151,20	29.587,20	3.173,20	4.934,79	21.479,21
26-H	20.436,00	6.171,80	26.607,80	2.853,70	4.242,26	19.511,84
25-E	17.085,80	11.458,20	28.544,00	3.061,30	4.689,43	20.793,27
25-F	17.085,80	8.344,30	25.430,10	2.727,40	3.990,71	18.711,99
25-G	17.085,80	5.498,90	22.584,70	2.422,20	3.382,93	16.779,57
25-H	17.085,80	3.192,30	20.278,10	2.174,80	2.890,24	15.213,06
24-E	13.668,60	8.819,60	22.488,20	2.411,90	3.362,32	16.713,98
24-F	13.668,60	5.851,40	19.520,00	2.093,50	2.728,31	14.698,19
24-G	13.668,60	2.883,00	16.551,60	1.775,20	2.094,26	12.682,14
24-H	13.668,60	0,00	13.668,60	1.466,00	1.478,45	10.724,15

R.A.L.V.

Con efectividad a partir del 1 de enero de 2022

La percepción neta mensual se actualizó conforme a las disposiciones fiscales aplicables para el presente ejercicio fiscal

El I.S.R. se calcula sobre el sueldo base y gratificación en todos los niveles, en términos de la Ley del Impuesto Sobre la Renta, publicada en el Diario Oficial

Adicionalmente se deberá considerar el 1.4% por concepto de Sistema de Capitalización Individual, a Servidores Públicos que ingresaron a partir del 1° de julio de 2002.

(Artículo 32, Fracc. II y Séptimo Transitorio de la Ley del ISSEMYM)

TABULADOR DE SUELDOS DEL PODER EJECUTIVO
PERSONAL DE ENLACE Y APOYO TÉCNICO
COORDINACION DE SERVICIOS AUXILIARES A CONTINGENCIAS Y EMERGENCIAS

NIVEL Y RANGO	SUELDO BASE	GRATIFICACIÓN	TOTAL BRUTO	ISSEMYM	I.S.R.	TOTAL NETO
28-I	35.873,20	39.021,30	74.894,50	8.032,40	17.687,80	49.174,30
28-J	35.873,20	33.167,80	69.041,00	7.404,60	15.931,75	45.704,65
28-K	35.873,20	29.297,80	65.171,00	6.989,60	14.770,75	43.410,65
28-L	35.873,20	28.192,80	64.066,00	6.871,10	14.439,25	42.755,65
26-I	20.436,00	22.955,20	43.391,20	4.653,70	8.236,81	30.500,69
26-J	20.436,00	19.280,00	39.716,00	4.259,50	7.317,09	28.139,41
26-K	20.436,00	15.299,80	35.735,80	3.832,70	6.380,94	25.522,16
26-L	20.436,00	11.298,30	31.734,30	3.403,50	5.439,79	22.891,01
24-I	13.668,60	13.317,20	26.985,80	2.894,20	4.323,00	19.768,60
24-J	13.668,60	9.755,10	23.423,70	2.512,20	3.562,14	17.349,36
24-K	13.668,60	5.509,00	19.177,60	2.056,80	2.655,17	14.465,63
24-L	13.668,60	2.566,70	16.235,30	1.741,20	2.026,70	12.467,40

R.A.,L.V.

Con efectividad a partir del 1 de enero de 2022

La percepción neta mensual se actualizó conforme a las disposiciones fiscales aplicables para el presente ejercicio fiscal

El I.S.R. se calcula sobre el sueldo base y gratificación en todos los niveles, en términos de la Ley del Impuesto Sobre la Renta, publicada en el Diario Oficial

Adicionalmente se deberá considerar el 1.4% por concepto de Sistema de Capitalización Individual, a Servidores Públicos que ingresaron a partir del 1° de julio de 2002.

(Artículo 32, Fracc. II y Séptimo Transitorio de la Ley del ISSEMYM)

TABULADOR DE SUELDOS DEL PODER EJECUTIVO
MANDOS MEDIOS DE ESTRUCTURA
COORDINACION DE SERVICIOS AUXILIARES A CONTINGENCIAS Y EMERGENCIAS

NIVEL Y RANGO	SUELDO BASE	GRATIFICACIÓN	TOTAL BRUTO	ISSEMYM	I.S.R.	TOTAL NETO
28-M	35.873,20	45.907,30	81.780,50	8.771,00	19.764,99	53.244,51

R.A..L.V.

Con efectividad a partir del 1 de enero de 2022

La percepción neta mensual se actualizó conforme a las disposiciones fiscales aplicables para el presente ejercicio fiscal

El I.S.R. se calcula sobre el sueldo base y gratificación en todos los niveles, en términos de la Ley del Impuesto Sobre la Renta, publicada en el Diario Oficial

Adicionalmente se deberá considerar el 1.4% por concepto de Sistema de Capitalización Individual, a Servidores Públicos que ingresaron a partir del 1° de julio de 2002.

(Artículo 32, Fracc. II y Séptimo Transitorio de la Ley del ISSEMYM)

010502060101

ANEXO 156
SF

TABULADOR PARA SERVIDORES PUBLICOS DOCENTES
Educación Básica y Normales

CATEGORIA	CODIGO	SUELDO BASE	LAB. DOC.	DESP.	FORTALEC AL SALARIO	COMPEN SACION	VIATI COS	Total Integrado	ISSEMYM	I.S.R.	TOTAL
HORAS CLASE ALFABETIZANTE 130	A0720820	348.20	33.80	27.50	64.70			474.20	43.92		430.28
HORAS CLASE PSI "A" 132	A0720901	459.70	44.80	36.50	85.90			626.90	58.02		568.88
HORAS CLASE PSI "B" 131	A0720842	370.20	35.90	33.40	69.00			508.50	47.14		461.36
DIRECTOR ESC. PARA ADULTOS "A"	A0706111	6,751.10	668.70	540.90	1,282.50	1,668.70		10,911.90	1,032.75	600.08	9,279.07
DIRECTOR ESC. PARA ADULTOS "B"	A0706092	6,751.10	668.70	540.90	1,282.50	1,241.60		10,484.80	986.95	600.08	8,897.77
PROMOTOR DE EDUC. ARTISTICA	A0813191	11,554.10	1,155.60	648.60	2,203.40		459.20	16,020.90	1,432.68	1,497.44	13,090.78
PROMOTOR DE EDUC. FISICA	A0813192	11,554.10	1,155.60	648.60	2,203.40		459.20	16,020.90	1,432.68	1,497.44	13,090.78
PROMOTOR DE EDUC. AMBIENTAL Y SALUD	A0813193	11,554.10	1,155.60	648.60	2,203.40		459.20	16,020.90	1,432.68	1,497.44	13,090.78
COORDINADOR DE PROMOTORES	A0805580	26,103.60	2,610.40	1,497.70	4,979.60	5,042.30	5,914.50	46,148.10	3,780.99	5,286.65	37,080.46
PEDAGOGO EDUC. ESPECIAL	A0709260	12,624.00	1,262.20	1,024.00	2,412.60			17,322.80	1,599.12	1,770.65	13,953.03
PROFESIONAL EDUC. ESPECIAL	A0712240	12,585.50	1,259.00	822.90	2,402.70			17,070.10	1,573.08	1,760.32	13,736.70
PROFESOR SUPER "B"	A0111032	5,102.60	510.30	629.40	978.00			7,220.30	669.49	92.96	6,457.85
PROFESOR SUPER "A"	A0111051	5,570.70	557.10	643.20	1,066.80			7,837.80	726.19	194.64	6,916.97
PROFESOR ESTUDIANTE	A0111070	7,074.60	707.30	686.90	1,354.00			9,822.80	908.28	643.05	8,271.47
PROFESOR PASANTE	A0111100	8,224.70	811.10	738.20	1,554.60			11,328.60	1,048.26	798.44	9,481.90
PROFESOR TITULADO	A0111130	11,318.40	1,094.20	780.40	2,103.00			15,296.00	1,414.95	1,425.65	12,455.40

010502060101

ANEXO 156
SF

TABULADOR PARA SERVIDORES PUBLICOS DOCENTES
Educación Básica y Normales

CATEGORIA	CODIGO	SUELDO	LAB.	DESP.	FORTALEC AL SALARIO	COMPEN	VIATI	Total Integrado	ISSEMYM	I.S.R.	TOTAL
SECRETARIO ESCOLAR PREES. Y PRIM.	A0308150	11,054.10	1,105.60	823.10	2,789.40			15,772.20	1,392.41	1,515.81	12,863.98
SUBDIRECTOR ESCOLAR PREES. Y PRIM.	A0307170	11,626.90	1,162.40	837.40	3,031.80			16,658.50	1,461.46	1,689.93	13,507.11
DIRECTOR ESCOLAR PREES. Y PRIM.	A0306360	14,036.50	1,390.40	889.70	2,663.20			18,979.80	1,749.96	2,125.89	15,103.95
PROFESOR TELESECUNDARIA	A0111140	10,661.60	1,066.60	790.50	2,036.50			14,555.20	1,342.63	1,294.66	11,917.91
PROF. TELESECUNDARIA PASANTE	A0111200	12,203.90	1,220.70	861.10	2,330.90			16,616.60	1,532.14	1,663.47	13,420.99
PROF. TELESECUNDARIA TITULADO	A0111380	15,204.90	1,520.60	868.50	2,900.30			20,494.30	1,886.96	2,426.11	16,181.23
ORIENTADOR TECNICO	A0510220	12,701.90	1,258.70	812.30	2,409.70			17,182.60	1,584.39	1,786.67	13,811.54
SECRETARIO ESCOLAR SEC. GRAL.	A0308280	13,097.40	1,309.60	843.40	2,499.60			17,750.00	1,635.61	1,890.36	14,224.03
SUBDIRECTOR ESCOLAR SEC. GRAL.	A0307320	13,334.20	1,333.70	861.80	3,106.50			18,636.20	1,665.56	2,070.57	14,900.07
DIRECTOR ESCOLAR SEC. GRAL Y TS.	A0306400	16,374.10	1,621.80	897.00	3,104.20			21,997.10	2,026.26	2,719.40	17,251.44
PEDAGOGO "B" SEC. TEC.	A0509242	12,684.60	1,256.70	848.10	2,406.90			17,196.30	1,586.16	1,782.38	13,827.76
SECRETARIO ESCOLAR SEC. TEC.	A0308300	13,109.60	1,310.70	850.90	2,501.80			17,773.00	1,637.84	1,893.43	14,241.73
SUBDIRECTOR ESCOLAR SEC. TEC.	A0307340	13,643.10	1,364.50	869.80	2,862.80			18,740.20	1,702.85	2,084.50	14,952.85
DIRECTOR ESCOLAR SEC. TEC.	A0306420	16,695.20	1,654.30	935.10	3,165.40			22,450.00	2,068.27	2,801.06	17,580.67
ASESOR TECNICO PEDAGOGICO	A0305230	10,982.10	1,094.10	780.40	2,092.30			14,948.90	1,378.87	1,362.09	12,207.94
AUXILIAR TECNICO DE SUPERVISION	A0304480	22,756.00	2,233.80	1,263.90	4,288.80	2,065.80	918.10	33,526.40	3,037.27	4,336.82	26,152.31
AUXILIAR TECNICO DE COORD. REGIONAL	A0303600	25,756.60	2,575.70	1,369.70	4,912.00	2,065.80	918.10	37,597.90	3,407.10	5,189.14	29,001.66
SUPERVISOR ESCOLAR	A0301800	33,118.60	3,311.70	1,586.80	6,313.50	2,869.60	688.80	47,889.00	4,385.10	7,250.31	36,253.59

TABULADOR PARA SERVIDORES PUBLICOS DOCENTES
Educación Básica y Normales

CATEGORIA	CODIGO	SUELDO	LAB.	DESP.	FORTALEC AL SALARIO	COMPEN	VIATI	Total Integrado	ISSEMYM	I.S.R.	TOTAL
PEDAGOGO "A"	A0509541	25,993.60	2,599.50	1,369.70	4,957.30			34,920.10	3,213.51	5,255.53	26,451.06
INVESTIGADOR EDUCATIVO	A0602780	32,668.30	3,266.70	1,586.80	6,228.50	893.10		44,643.40	4,120.00	7,124.41	33,398.99
SUBDIRECTOR ACADEMICO DE NORMAL	A0307721	32,776.90	3,277.80	1,615.00	6,248.60	893.10		44,811.40	4,135.86	7,154.68	33,520.86
SUBDIRECTOR ADMINISTRATIVO DE NORMAL	A0307722	32,776.90	3,277.80	1,615.00	6,248.60	893.10		44,811.40	4,135.86	7,154.68	33,520.86

HORA CLASE "A" SUP	111	A0120981	589.80	57.10	35.20	109.80			791.90	73.16		718.74
HORA CLASE "B" SUP	112	A0120922	480.30	46.90	30.80	89.50			647.50	59.85		587.65
										0.00		
HORA CLASE "A" MED.	115	A0120941	547.60	52.90	28.10	101.50			730.10	67.42		662.68
HORA CLASE "B" MED.	116	A0120862	416.60	40.40	26.50	77.70			561.20	51.86		509.34

El signo menos significa crédito al salario

R.A.L.V

El I.S.R. se calcula sobre el sueldo base y en compensación por retabulación en todos los niveles, en termino de la ley del I.S.R. Publicadas en el Diario Oficial.

En ISSEMYM adicionalmente se deberá considerar el 1.4% por concepto de Sistema de Capitalización Individual, a Servidores Públicos que ingresaron a partir del 1° de julio de 2002.

(Artículo 32, Fracc. II y Séptimo Transitorio de la Ley de ISSEMYM)

Vigente a partir del 1 de enero de 2022

010502060101

ANEXO 156
SFTABULADOR DE MAGISTERIO II
Educación Media Superior

CATEGORIA	CODIGO	SUELDO BASE	LAB. DOC.	DESP.	FORTALEC AL SALARIO	COMPEN SACION	VIATI COS	Total Integrado	ISSEMYM	I.S.R.	TOTAL
SECRETARIO M.S. "A"	A0408701	29,657.00	2,965.70	1,485.90	5,654.40			39,763.00	3,658.15	6,281.12	29,823.73
SUBDIRECTOR M.S. "A"	A0407721	29,979.40	2,997.70	1,495.90	5,715.90			40,188.90	3,697.23	6,371.42	30,120.25
DIRECTOR M.S. "A"	A0406741	31,440.20	3,114.20	1,532.20	5,957.20			42,043.80	3,870.29	6,771.75	31,401.76
SECRETARIO M.S. "B"	A0408622	27,549.40	2,755.00	1,421.30	5,253.30			36,979.00	3,402.58	5,691.08	27,885.34
SUBDIRECTOR M.S. "B"	A0407662	27,871.00	2,786.90	1,431.10	5,314.80			37,403.80	3,441.55	5,781.18	28,181.07
DIRECTOR M.S. "B"	A0406682	29,312.10	2,903.90	1,467.00	5,555.00			39,238.00	3,612.50	6,176.62	29,448.88
SECRETARIO M.S. "C"	A0408503	25,442.40	2,544.30	1,356.60	4,851.60			34,194.90	3,147.07	5,101.03	25,946.80
SUBDIRECTOR M.S. "C"	A0407523	25,763.10	2,576.40	1,366.10	4,912.90			34,618.50	3,185.93	5,190.88	26,241.69
DIRECTOR M.S. "C"	A0406563	27,185.60	2,693.50	1,402.30	5,152.40			36,433.80	3,354.93	5,581.78	27,497.09
PEDAGOGO "A"	A0609541	25,993.60	2,599.50	1,369.70	4,957.30			34,920.10	3,213.51	5,255.53	26,451.06
ORIENTADOR TECNICO "A" M.S.	A0610381	14,643.60	1,464.10	868.50	2,794.20			19,770.40	1,820.70	2,283.55	15,666.15
ORIENTADOR TECNICO "B" M.S.	A0610292	12,765.80	1,276.70	868.50	2,437.30			17,348.30	1,599.20	1,806.22	13,942.88
ASESOR TECNICO PEDAGOGICO	A0405230	10,982.10	1,094.10	780.40	2,092.30			14,948.90	1,378.87	1,362.09	12,207.94
AUXILIAR TECNICO DE SUPERVISION	A0404480	22,756.00	2,233.80	1,263.90	4,288.80	2,065.80	918.10	33,526.40	3,037.27	4,336.82	26,152.31
AUXILIAR TECNICO DE COORD. REGIONAL	A0403600	25,756.60	2,575.70	1,369.70	4,912.00	2,065.80	918.10	37,597.90	3,407.10	5,189.14	29,001.66
SUPERVISOR ESCOLAR	A0401800	33,118.60	3,311.70	1,586.80	6,313.50	2,869.60	688.80	47,889.00	4,385.10	7,250.31	36,253.59
HORA CLASE "A" MS 113	A0220961	568.50	55.40	30.50	106.30			760.70	70.18		690.52
HORA CLASE "B" MS 114	A0220882	450.40	43.90	27.30	83.90			605.50	55.94		549.56

TABULADOR DE MAGISTERIO III

Prevención y Readaptación Social

CATEGORIA	CODIGO	SUELDO BASE	LAB. DOC.	DESP.	FORTALEC AL SALARIO	COMPEN SACION	VIATI COS	Total Integrado	ISSEMYM	I.S.R.	TOTAL
FACILITADOR EDUCATIVO DE C.P.R.S.	A0914460	20,813.00	2,081.30	2,247.20	3,985.30	518.40		29,645.20	2,752.02	3,855.75	23,037.43
DIRECTOR DE NUCLEO ESCOLAR DE C.P.R.S.	A0915640	27,231.80	2,723.20	2,247.20	5,204.20	518.40		37,924.80	3,509.28	5,604.83	28,810.69
COORDINADOR EDUCATIVO DE C.P.R.S.	A0916760	31,316.30	3,131.80	2,745.70	5,987.50	518.40		43,699.70	4,044.63	6,749.74	32,905.33

TABULADOR DE MAGISTERIO IV

Puestos en proceso de regularización / supresión

CATEGORIA	CODIGO	SUELDO BASE	LAB. DOC.	DESP.	FORTALEC AL SALARIO	COMPEN SACION	VIATI COS	Total Integrado	ISSEMYM	I.S.R.	TOTAL
ALFABETIZANTE 2	A1011022	4,608.40	460.60	615.70	884.20			6,568.90	609.68	28.99	5,930.23
PROFESOR EXTRA ESCOLAR "B"	A1011042	5,155.00	515.30	632.10	988.50			7,290.90	675.93	99.81	6,515.16
PROFESOR EXTRA ESCOLAR "A"	A1011061	6,248.70	624.80	664.70	1,196.60			8,734.80	808.47	536.07	7,390.26
SECRETARIO ESCOLAR "D"	A1008703	29,526.00	2,952.60	1,485.90	5,629.70			39,594.20	3,642.69	6,244.50	29,707.01
SUBDIRECTOR ESCOLAR "D"	A1007723	29,846.20	2,984.70	1,495.90	5,690.70			40,017.50	3,681.55	6,334.16	30,001.79
DIRECTOR ESCOLAR "D"	A1006743	31,009.80	3,101.30	1,532.20	5,912.10			41,555.40	3,822.74	6,659.91	31,072.75
SECRETARIO ESCOLAR "C"	A1008622	27,428.10	2,743.20	1,421.30	5,229.80			36,822.40	3,388.31	5,657.02	27,777.07
SUBDIRECTOR ESCOLAR "C"	A1007662	27,747.00	2,774.90	1,431.10	5,290.80			37,243.80	3,426.96	5,746.37	28,070.47
DIRECTOR ESCOLAR "C"	A1006682	28,911.30	2,891.70	1,467.00	5,512.90			38,782.90	3,568.21	6,072.45	29,142.24

TABULADOR DE MAGISTERIO IV
Puestos en proceso de regularización / supresión

CATEGORIA	CODIGO	SUELDO BASE	LAB. DOC.	DESP.	FORTALEC AL SALARIO	COMPEN SACION	VIATI COS	Total Integrado	ISSEMYM	I.S.R.	TOTAL
SECRETARIO ESCOLAR "B"	A1008501	25,329.80	2,533.30	1,356.60	4,830.30			34,050.00	3,133.81	5,069.54	25,846.65
SUBDIRECTOR ESCOLAR "B"	A1007521	25,649.50	2,565.00	1,366.10	4,891.20			34,471.80	3,172.52	5,159.06	26,140.22
DIRECTOR ESCOLAR "B"	A1006561	26,813.10	2,681.40	1,402.30	5,113.40			36,010.20	3,313.68	5,485.00	27,211.52
PEDAGOGO "B" DE MEDIA SUPERIOR	A1009242	12,504.50	1,250.80	822.90	2,387.00			16,965.20	1,563.51	1,739.66	13,662.03
PEDAGOGO "B" (SIN FUNCIONES)	A1009162	10,888.30	1,088.90	808.20	2,079.70			14,865.10	1,371.23	1,343.02	12,150.85
ORIENTADOR TECNICO (SIN FUNCIONES)	A1010120	10,200.60	1,020.10	787.70	1,948.80			13,957.20	1,287.90	1,196.33	11,472.97
PROMOTOR (SIN PERFIL)	A1013080	7,460.40	745.90	699.20	1,427.40			10,332.90	955.11	693.02	8,684.77
PROMOTOR PRINCIPAL (SIN PERFIL)	A1013180	11,244.90	1,124.70	811.40	2,147.40			15,328.40	1,413.66	1,419.43	12,495.31
COORDINADOR DE PROMOTORES (S/PERFIL)	A1005440	19,458.50	1,946.00	1,169.50	3,712.50	883.60		27,170.10	2,515.83	3,508.16	21,146.11

El signo menos significa crédito al salario

R.A.L.V

El I.S.R. se calcula sobre el sueldo base y en compensación por retabulación en todos los niveles, en término de la ley del I.S.R. Publicadas en el Diario Oficial.

En ISSEMYM adicionalmente se deberá considerar el 1.4% por concepto de Sistema de Capitalización Individual, a Servidores Públicos que ingresaron a partir del 1° de julio de 2002.

(Artículo 32, Fracc. II y Séptimo Transitorio de la Ley de ISSEMYM)

Vigente a partir del 1 de enero de 2022

Nota: A los docentes que únicamente impartan y cobren igual o menos número de horas-clase que se indican, se les garantizará un pago por persona de \$336.30 mensuales por concepto de despensa:

- 11 horas de Educación Superior "A"
- 12 horas de Educación Superior "B"
- 13 horas de Educación Media Superior "A"
- 14 horas de Educación Media Superior "B"
- 12 horas de Educación Media Elemental "A"
- 14 horas de Educación Media Elemental "B"

010502060101

ANEXO 156
SF

TABULADOR DE MANDOS SUPERIORES
PARA ORGANISMOS AUXILIARES

NIVEL	RANGO	SUELDO BASE	GRATIFICACION	SUELDO BRUTO
OA-R8	A	46,689.00	52,555.40	99,244.40
	B	46,689.00	33,741.30	80,430.30
	C	46,689.00	21,708.20	68,397.20

Con efectividad a partir del 1 de enero de 2022

OA-R8

COORDINADORA,OR

TABULADOR DE MANDOS MEDIOS DE ESTRUCTURA
PARA ORGANISMOS AUXILIARES

NIVEL	RANGO	SUELDO BASE	GRATIFICACION	SUELDO BRUTO
OA-R5	A	23,603.40	11,525.80	35,129.20
	B	23,603.40	7,753.60	31,357.00
	C	23,603.40	5,159.10	28,762.50
	D	23,603.40	3,528.50	27,131.90
OA-R4	A	18,200.70	7,876.60	26,077.30
	B	18,200.70	4,427.90	22,628.60
	C	18,200.70	2,156.10	20,356.80
	D	18,200.70	810.20	19,010.90

R.A.L.V

Con efectividad a partir del 1 de enero de 2022

El I.S.R. y la proporción del subsidio acreditable, deberá calcularse en los términos establecidos por la Ley del Impuesto sobre la Renta

Las cuotas al ISSEMYM deberán calcularse en los términos establecidos en la Ley de Seguridad Social para los Servidores Públicos del Estado y Municipios

IHAEM

OA-R5

TITULAR DEL ORGANO INTERNO DE CONTROL
JEFA,E DE UNIDAD "A" DE VOCALIA EJECUTIVA,O
SUBDIRECTORA,OR
DELEGADA,O REGIONAL DEL IHAEM

OA-R4

JEFA,E DE UNIDAD "B" DE VOCALIA EJECUTIVA,O

DG-DPS-FO-06/A

TABULADOR DE ENLACE Y APOYO TECNICO
PARA ORGANISMOS AUXILIARES

NIVEL	RANGO	SUELDO BASE	GRATIFICACION	SUELDO BRUTO
OA-R4	E	16,573.20	9,176.10	25,749.30
	F	16,573.20	6,324.90	22,898.10
	G	16,573.20	4,205.00	20,778.20
	H	16,573.20	2,674.60	19,247.80
OA-R3	E	13,668.70	6,497.00	20,165.70
	F	13,668.70	3,119.30	16,788.00
	G	13,668.70	919.50	14,588.20
	H	13,668.70	0.00	13,668.70

R.A.L.V

Con efectividad a partir del 1 de enero de 2022

El I.S.R. y la proporción del subsidio acreditable, deberá calcularse en los términos establecidos por la Ley del Impuesto sobre la Renta

Las cuotas al ISSEMYM deberán calcularse en los términos establecidos en la Ley de Seguridad Social para los Servidores Públicos del Estado y Municipios

IHAEM

OA-R4

LIDERESA, LÍDER "A" DE PROYECTO

OA-R3

SECRETARIA, O DE VOCAL EJECUTIVA, O
CHOFERESA, CHOFER DE VOCAL EJECUTIVA, O

TABULADOR DE MANDOS MEDIOS DE ESTRUCTURA
PARA ORGANISMOS AUXILIARES

NIVEL	RANGO	SUELDO BASE	GRATIFICACION	SUELDO BRUTO
OA-R5	A	25,137.20	11,732.80	36,870.00
	B	25,137.20	8,592.90	33,730.10
	C	25,137.20	5,557.80	30,695.00
	D	25,137.20	2,424.30	27,561.50
OA-R4	A	19,188.70	8,059.70	27,248.40
	B	19,188.70	5,239.60	24,428.30
	C	19,188.70	2,431.60	21,620.30
	D	19,188.70	252.30	19,441.00

R.A.L.V

Con efectividad a partir del 1 de enero de 2022

El I.S.R. y la proporción del subsidio acreditable, deberá calcularse en los términos establecidos por la Ley del Impuesto sobre la Renta

Las cuotas al ISSEMYM deberán calcularse en los términos establecidos en la Ley de Seguridad Social para los Servidores Públicos del Estado y Municipios

CIEPS

OA-R5

SUBDIRECTORA,OR

OA-R4

JEFA,E DE UNIDAD DE SECRETARIA EJECUTIVA

TABULADOR DE MANDOS MEDIOS DE ESTRUCTURA
PARA ORGANISMOS AUXILIARES

NIVEL	RANGO	SUELDO BASE	GRATIFICACION	SUELDO BRUTO
OA-R6	A	35,873.20	19,380.10	55,253.30
	B	35,873.20	12,581.60	48,454.80
	C	35,873.20	8,035.40	43,908.60
	D	35,873.20	5,287.30	41,160.50
OA-R5	A	26,771.00	10,743.30	37,514.30
	B	26,771.00	6,688.10	33,459.10
	C	26,771.00	3,902.90	30,673.90
	D	26,771.00	2,155.80	28,926.80
OA-R4	A	20,436.00	8,070.70	28,506.70
	B	20,436.00	4,256.00	24,692.00
	C	20,436.00	1,748.90	22,184.90
	D	20,436.00	268.70	20,704.70

R.A.L.V

Con efectividad a partir del 1 de enero de 2022

El I.S.R. y la proporción del subsidio acreditable, deberá calcularse en los términos establecidos por la Ley del Impuesto sobre la Renta

Las cuotas al ISSEMYM deberán calcularse en los términos establecidos en la Ley de Seguridad Social para los Servidores Públicos del Estado y Municipios

IIIGECM

OA-R6

DIRECTORA,OR DE AREA

TITULAR DEL ORGANO INTERNO DE CONTROL

COORDINADORA,OR "A" DE DIRECCION GENERAL

OA-R5

SUBDIRECTORA,OR

COORDINADORA,OR "B" DE DIRECCION GENERAL

JEFA,E DE UNIDAD DE DIRECTOR GENERAL

OA-R4

JEFA,E DE DEPARTAMENTO

DELEGADA,O

010502060101

ANEXO 156
SF

TABULADOR DE MANDOS SUPERIORES
PARA ORGANISMOS AUXILIARES

NIVEL	RANGO	SUELDO BASE	GRATIFICACION	SUELDO BRUTO
OA-R7	A	34,079.50	59,674.20	93,753.70
	B	34,079.50	47,014.40	81,093.90
	C	34,079.50	34,981.30	69,060.80

Con efectividad a partir del 1 de enero de 2022

OA-R7 COORDINADOR, TITULAR DEL ORGANO INTERNO DE CONTROL Y JEFE DE UIPPE

TABULADOR DE MANDOS MEDIOS DE ESTRUCTURA
PARA ORGANISMOS AUXILIARES

NIVEL	RANGO	SUELDO BASE	GRATIFICACION	SUELDO BRUTO
OA-R6	A	35,873.20	19,380.10	55,253.30
	B	35,873.20	12,581.60	48,454.80
	C	35,873.20	8,035.40	43,908.60
	D	35,873.20	5,287.30	41,160.50
OA-R5	A	26,771.00	10,743.30	37,514.30
	B	26,771.00	6,688.10	33,459.10
	C	26,771.00	3,902.90	30,673.90
	D	26,771.00	2,155.80	28,926.80
OA-R4	A	20,436.00	8,070.70	28,506.70
	B	20,436.00	4,256.00	24,692.00
	C	20,436.00	1,748.90	22,184.90
	D	20,436.00	268.70	20,704.70

R.A.L.V

Con efectividad a partir del 1 de enero de 2022

El I.S.R. y la proporción del subsidio acreditable, deberá calcularse en los términos establecidos por la Ley del Impuesto sobre la Renta

Las cuotas al ISSEMYM deberán calcularse en los términos establecidos en la Ley de Seguridad Social para los Servidores Públicos del Estado y Municipios

ISSEMYM	OA-R6	DIRECTOR DE AREA, JEFE "A" DE UNIDAD DE DIRECCION GENERAL SECRETARIO PARTICULAR DE DIRECTOR GENERAL, DIRECTOR "B" DE UNIDAD MEDICA
	OA-R5	SUBDIRECTOR, TESORERO, JEFE "B" DE UNIDAD DE DIRECCION GENERAL JEFE DE UNIDAD DE DIRECCION, DIRECTOR "C" DE UNIDAD MEDICA
	OA-R4	SECRETARIO PARTICULAR DE COORDINADOR, DELEGADO ADMINISTRATIVO DE COORDINACION, DIRECTOR "D" DE UNIDAD MEDICA, SUBDIR. DE HOSPITAL DE CONCENTRACION, ADMINISTRADOR DE HOSPITAL DE CONCENTRACION, JEFE DE DEPARTA

TABULADOR DE MANDOS SUPERIORES
PARA ORGANISMOS AUXILIARES

NIVEL	RANGO	SUELDO BASE	GRATIFICACION	SUELDO BRUTO
OA-R8	A	46,689.00	52,555.40	99,244.40
	B	46,689.00	46,401.10	93,090.10
	C	46,689.00	40,070.20	86,759.20
	D	46,689.00	33,741.30	80,430.30
	E	46,689.00	25,834.20	72,523.20
	F	46,689.00	21,708.20	68,397.20

Con efectividad a partir del 1 de enero de 2022

OA-R8

DIRECTORA,OR GENERAL

TABULADOR DE MANDOS MEDIOS DE ESTRUCTURA
PARA ORGANISMOS AUXILIARES

NIVEL	RANGO	SUELDO BASE	GRATIFICACION	SUELDO BRUTO
OA-R6	A	35,873.20	19,380.10	55,253.30
	B	35,873.20	12,581.60	48,454.80
	C	35,873.20	8,035.40	43,908.60
	D	35,873.20	5,287.30	41,160.50
OA-R5	A	26,771.00	10,743.30	37,514.30
	B	26,771.00	6,688.10	33,459.10
	C	26,771.00	3,902.90	30,673.90
	D	26,771.00	2,155.80	28,926.80
OA-R4	A	20,436.00	8,070.70	28,506.70
	B	20,436.00	4,256.00	24,692.00
	C	20,436.00	1,748.90	22,184.90
	D	20,436.00	268.70	20,704.70

R.A.L.V

Con efectividad a partir del 1 de enero de 2022

El I.S.R. y la proporción del subsidio acreditable, deberá calcularse en los términos establecidos por la Ley del Impuesto sobre la Renta

Las cuotas al ISSEMYM deberán calcularse en los términos establecidos en la Ley de Seguridad Social para los Servidores Públicos del Estado y Municipios

C A E M

OA-R6

DIRECTORA,OR DE AREA

TITULAR DEL ORGANO INTERNO DE CONTROL

SECRETARIA,O PARTICULAR DE VOCAL EJECUTIVA,O

JEFA,E DE UNIDAD DE VOCALIA EJECUTIVA "A"

OA-R5

SUBDIRECTORA,OR, GERENTA,E REGIONAL, GERENTA,E DE CONTRALORÍA

JEFA,E DE UNIDAD DE APOYO ADMINISTRATIVO "A"

JEFA,E DE UNIDAD DE VOCALIA EJECUTIVA "B"

RESIDENTE DE CONSTRUCCION

OA-R4

JEFA,E DE DEPARTAMENTO

JEFA,E DE UNIDAD DE APOYO ADMINISTRATIVO "B"

TABULADOR DE MANDOS SUPERIORES
PARA ORGANISMOS AUXILIARES

NIVEL	RANGO	SUELDO BASE	GRATIFICACION	SUELDO BRUTO
OA-R7	A	46,689.00	52,555.40	99,244.40
	B	46,689.00	46,401.10	93,090.10
	C	46,689.00	40,070.20	86,759.20
	D	46,689.00	33,741.30	80,430.30
	E	46,689.00	25,834.20	72,523.20
	F	46,689.00	21,708.20	68,397.20

Con efectividad a partir del 1 de enero de 2022

OA-R7 DIRECTORA,OR DE AREA, COORDINADORA,OR DE DELEGACIONES

TABULADOR DE MANDOS MEDIOS DE ESTRUCTURA
PARA ORGANISMOS AUXILIARES

NIVEL	RANGO	SUELDO BASE	GRATIFICACION	SUELDO BRUTO
OA-R6	A	35,873.20	19,380.10	55,253.30
	B	35,873.20	12,581.60	48,454.80
	C	35,873.20	8,035.40	43,908.60
	D	35,873.20	5,287.30	41,160.50
OA-R5	A	26,771.00	10,743.30	37,514.30
	B	26,771.00	6,688.10	33,459.10
	C	26,771.00	3,902.90	30,673.90
	D	26,771.00	2,155.80	28,926.80
OA-R4	A	20,436.00	8,070.70	28,506.70
	B	20,436.00	4,256.00	24,692.00
	C	20,436.00	1,748.90	22,184.90
	D	20,436.00	268.70	20,704.70

R.A.L.V

Con efectividad a partir del 1 de enero de 2022

El I.S.R. y la proporción del subsidio acreditable, deberá calcularse en los términos establecidos por la Ley del Impuesto sobre la Renta

Las cuotas al ISSEMYM deberán calcularse en los términos establecidos en la Ley de Seguridad Social para los Servidores Públicos del Estado y Municipios

PROBOSQUE	OA-R6	DIRECTORA,OR DE AREA TITULAR DEL ORGANO INTERNO DE CONTROL
	OA-R5	SUBDIRECTOR JEFA,E DE UNIDAD DE DIRECCION GENERAL COORDINADOR DE DELEGACIONES REGIONALES
	OA-R4	JEFA,E DE DEPARTAMENTO DELEGADA,O REGIONAL

010502060101

ANEXO 156
SF

TABULADOR DE MANDOS SUPERIORES
PARA ORGANISMOS AUXILIARES

NIVEL	RANGO	SUELDO BASE	GRATIFICACION	SUELDO BRUTO
OA-R8	A	34,079.50	47,014.40	81,093.90
	B	34,079.50	32,910.08	66,989.58
	C	34,079.50	20,349.11	54,428.61

Con efectividad a partir del 1 de enero de 2022

OA-R8

DIRECTOR DEL CENTRO MEDICO ISSEMYM-TOLUCA

TABULADOR DE MANDOS MEDIOS DE ESTRUCTURA
PARA ORGANISMOS AUXILIARES

NIVEL	RANGO	SUELDO BASE	GRATIFICACION	SUELDO BRUTO
OA-R7	A	35,873.20	19,380.10	55,253.30
	B	35,873.20	16,839.10	52,712.30
	C	35,873.20	14,328.60	50,201.80
	D	35,873.20	12,581.60	48,454.80
OA-R6	A	31,322.10	12,586.50	43,908.60
	B	31,322.10	12,345.00	43,667.10
	C	31,322.10	11,073.00	42,395.10
	D	31,322.10	9,838.30	41,160.40
OA-R5	A	26,771.00	10,743.30	37,514.30
	B	26,771.00	6,688.10	33,459.10
	C	26,771.00	3,902.90	30,673.90
	D	26,771.00	2,155.80	28,926.80
OA-R4	A	20,436.00	6,720.30	27,156.30
	B	20,436.00	4,256.00	24,692.00
	C	20,436.00	1,748.90	22,184.90
	D	20,436.00	268.70	20,704.70

R.A.L.V

Con efectividad a partir del 1 de enero de 2022

El I.S.R. y la proporción del subsidio acreditable, deberá calcularse en los términos establecidos por la Ley del Impuesto sobre la Renta

Las cuotas al ISSEMYM deberán calcularse en los términos establecidos en la Ley de Seguridad Social para los Servidores Públicos del Estado y Municipios

ISSEMYM:	OA-R7	DIRECTOR DE CENTRO MEDICO DE ESPECIALIDADES
		SUBDIRECTOR DE CENTRO MEDICO DE
CENTRO MEDICO DE	OA-R6	ESPECIALIDADES
ESPECIALIDADES	OA-R5	JEFE DE UNIDAD DE DIRECCION, COORD. DE CENTRO MED. DE ESPECIALIDADES
		JEFE DE DEPARTAMENTO, JEFE DE
	OA-R4	SERVICIO

TABULADOR DE MANDOS MEDIOS DE ESTRUCTURA
PARA ORGANISMOS AUXILIARES

NIVEL	RANGO	SUELDO BASE	GRATIFICACION	SUELDO BRUTO
OA-R6	A	35,873.20	19,380.10	55,253.30
	B	35,873.20	12,581.60	48,454.80
	C	35,873.20	8,035.40	43,908.60
	D	35,873.20	5,287.30	41,160.50
OA-R5	A	26,771.00	10,743.30	37,514.30
	B	26,771.00	6,688.10	33,459.10
	C	26,771.00	3,902.90	30,673.90
	D	26,771.00	2,155.80	28,926.80
OA-R4	A	20,436.00	8,070.70	28,506.70
	B	20,436.00	4,256.00	24,692.00
	C	20,436.00	1,748.90	22,184.90
	D	20,436.00	268.70	20,704.70

R.A.L.V

Con efectividad a partir del 1 de enero de 2022

El I.S.R. y la proporción del subsidio acreditable, deberá calcularse en los términos establecidos por la Ley del Impuesto sobre la Renta

Las cuotas al ISSEMYM deberán calcularse en los términos establecidos en la Ley de Seguridad Social para los Servidores Públicos del Estado y Municipios

COMECYT

OA-R6 DIRECTORA,OR DE AREA

OA-R5 SECRETARIA, O PARTICULAR DE DIRECTORA, OR GENERAL
JEFA,E "A" DE UNIDAD DE DIRECCION GENERAL
TITULAR DEL ORGANO INTERNO DE CONTROL

OA-R4 JEFA,E DE DEPARTAMENTO

TABULADOR DE MANDOS MEDIOS DE ESTRUCTURA
PARA ORGANISMOS AUXILIARES

NIVEL	RANGO	SUELDO BASE	GRATIFICACION	SUELDO BRUTO
OA-R6	A	31,322.10	18,003.90	49,326.00
	B	31,322.10	11,934.70	43,256.80
	C	31,322.10	7,876.10	39,198.20
	D	31,322.10	5,422.70	36,744.80
OA-R5	A	23,603.40	12,960.50	36,563.90
	B	23,603.40	8,868.90	32,472.30
	C	23,603.40	6,078.90	29,682.30
	D	23,603.40	4,345.90	27,949.30
OA-R4	A	18,200.70	8,581.20	26,781.90
	B	18,200.70	5,271.70	23,472.40
	C	18,200.70	3,060.50	21,261.20
	D	18,200.70	1,725.50	19,926.20

R.A.L.V

Con efectividad a partir del 1 de enero de 2022

El I.S.R. y la proporción del subsidio acreditable, deberá calcularse en los términos establecidos por la Ley del Impuesto sobre la Renta

Las cuotas al ISSEMYM deberán calcularse en los términos establecidos en la Ley de Seguridad Social para los Servidores Públicos del Estado y Municipios

SISTEMA MEXIQUENSE
DE MEDIOS PÚBLICOS

OA-R6

DIRECTORA,OR DE AREA
TITULAR DEL ORGANO INTERNO DE CONTROL
JEFA,E DE UNIDAD

OA-R5

SUBDIRECTORA,OR

OA-R4

JEFA,E DE DEPARTAMENTO
SECRETARIA,O PARTICULAR DE DIRECTORA,OR GENERAL

TABULADOR DE MANDOS MEDIOS DE ESTRUCTURA
PARA ORGANISMOS AUXILIARES

NIVEL	RANGO	SUELDO BASE	GRATIFICACION	SUELDO BRUTO
OA-R6	A	31,322.10	18,003.90	49,326.00
	B	31,322.10	11,934.70	43,256.80
	C	31,322.10	7,876.10	39,198.20
	D	31,322.10	5,422.70	36,744.80
OA-R5	A	23,603.40	12,960.50	36,563.90
	B	23,603.40	8,868.90	32,472.30
	C	23,603.40	6,078.90	29,682.30
	D	23,603.40	4,345.90	27,949.30
OA-R4	A	18,200.70	8,581.20	26,781.90
	B	18,200.70	5,271.70	23,472.40
	C	18,200.70	3,060.50	21,261.20
	D	18,200.70	1,725.50	19,926.20

R.A.L.V

Con efectividad a partir del 1 de enero de 2022

El I.S.R. y la proporción del subsidio acreditable, deberá calcularse en los términos establecidos por la Ley del Impuesto sobre la Renta

Las cuotas al ISSEMYM deberán calcularse en los términos establecidos en la Ley de Seguridad Social para los Servidores Públicos del Estado y Municipios

SAASCAEM	OA-R6	DIRECTORA,OR DE AREA
	OA-R5	SUBDIRECTORA,OR TITULAR DEL ORGANO INTERNO DE CONTROL JEFA,E DE UNIDAD DE DIRECCION GENERAL
	OA-R4	JEFA,E DE DEPARTAMENTO SECRETARIA,O PARTICULAR DE DIRECTORA,OR GENERAL

010502060101

ANEXO 156
SF

TABULADOR DE MANDOS SUPERIORES
PARA ORGANISMOS AUXILIARES

NIVEL	RANGO	SUELDO BASE	GRATIFICACION	SUELDO BRUTO
OA-R7	A	34,079.50	59,674.20	93,753.70
	B	34,079.50	47,014.40	81,093.90
	C	34,079.50	34,981.30	69,060.80

Con efectividad a partir del 1 de enero de 2022

OA-R7 COORDINADORA, OR IMIFE, SECRETARIA, O TÉCNICA,O

TABULADOR DE MANDOS MEDIOS DE ESTRUCTURA
PARA ORGANISMOS AUXILIARES

NIVEL	RANGO	SUELDO BASE	GRATIFICACION	SUELDO BRUTO
OA-R6	A	31,322.10	18,003.90	49,326.00
	B	31,322.10	11,934.70	43,256.80
	C	31,322.10	7,876.10	39,198.20
	D	31,322.10	5,422.70	36,744.80
OA-R5	A	23,603.40	12,960.50	36,563.90
	B	23,603.40	8,868.90	32,472.30
	C	23,603.40	6,078.90	29,682.30
	D	23,603.40	4,345.90	27,949.30
OA-R4	A	18,200.70	8,581.20	26,781.90
	B	18,200.70	5,271.70	23,472.40
	C	18,200.70	3,060.50	21,261.20
	D	18,200.70	1,725.50	19,926.20

R.A.L.V

Con efectividad a partir del 1 de enero de 2022

El I.S.R. y la proporción del subsidio acreditable, deberá calcularse en los términos establecidos por la Ley del Impuesto sobre la Renta

Las cuotas al ISSEMYM deberán calcularse en los términos establecidos en la Ley de Seguridad Social para los Servidores Públicos del Estado y Municipios

I M I F E

OA-R6

JEFA,E DE UNIDAD DEL IMIFE
TITULAR DEL ORGANO INTERNO DE CONTROL

OA-R5

SUBDIRECTORA,OR
SECRETARIA,O PARTICULAR DE DIRECTORA,OR GENERAL DEL IMIFE

OA-R4

JEFA,E DE DEPARTAMENTO
RESIDENTA,E DE ZONA

TABULADOR DE MANDOS MEDIOS DE ESTRUCTURA
PARA ORGANISMOS AUXILIARES

NIVEL	RANGO	SUELDO BASE	GRATIFICACION	SUELDO BRUTO
OA-R5	A	23,603.40	12,960.50	36,563.90
	B	23,603.40	8,868.90	32,472.30
	C	23,603.40	6,078.90	29,682.30
	D	23,603.40	4,345.90	27,949.30
OA-R4	A	18,200.70	8,581.20	26,781.90
	B	18,200.70	5,271.70	23,472.40
	C	18,200.70	3,060.50	21,261.20
	D	18,200.70	1,725.50	19,926.20

R.A.L.V

Con efectividad a partir del 1 de enero de 2022

El I.S.R. y la proporción del subsidio acreditable, deberá calcularse en los términos establecidos por la Ley del Impuesto sobre la Renta

Las cuotas al ISSEMYM deberán calcularse en los términos establecidos en la Ley de Seguridad Social para los Servidores Públicos del Estado y Municipios

CEDIPIEM

OA-R5

SUBDIRECTORA,OR
TITULAR DEL ORGANO INTERNO DE CONTROL
JEFA,E "A" DE UNIDAD

OA-R4

JEFA,E DE DEPARTAMENTO
JEFA,E "B" DE UNIDAD

TABULADOR DE MANDOS MEDIOS DE ESTRUCTURA
PARA ORGANISMOS AUXILIARES

NIVEL	RANGO	SUELDO BASE	GRATIFICACION	SUELDO BRUTO
OA-R6	A	31,322.10	18,003.90	49,326.00
	B	31,322.10	11,934.70	43,256.80
	C	31,322.10	7,876.10	39,198.20
	D	31,322.10	5,422.70	36,744.80
OA-R5	A	23,603.40	12,960.50	36,563.90
	B	23,603.40	8,868.90	32,472.30
	C	23,603.40	6,078.90	29,682.30
	D	23,603.40	4,345.90	27,949.30
OA-R4	A	18,200.70	8,581.20	26,781.90
	B	18,200.70	5,271.70	23,472.40
	C	18,200.70	3,060.50	21,261.20
	D	18,200.70	1,725.50	19,926.20

R.A.L.V

Con efectividad a partir del 1 de enero de 2022

El I.S.R. y la proporción del subsidio acreditable, deberá calcularse en los términos establecidos por la Ley del Impuesto sobre la Renta

Las cuotas al ISSEMYM deberán calcularse en los términos establecidos en la Ley de Seguridad Social para los Servidores Públicos del Estado y Municipios

JCEM

OA-R6

DIRECTORA,OR DE AREA
TITULAR DEL ORGANO INTERNO DE CONTROL
COORDINADORA,OR DE PLANEACION E INFORMATICA

OA-R5

SUBDIRECTORA,OR
RESIDENTE REGIONAL
JEFA,E DE UNIDAD DE DIRECCION GENERAL
SECRETARIA,O PARTICULAR DE DIRECTORA,OR GENERAL

OA-R4

JEFA,E DE DEPARTAMENTO

TABULADOR DE MANDOS MEDIOS DE ESTRUCTURA
PARA ORGANISMOS AUXILIARES

NIVEL	RANGO	SUELDO BASE	GRATIFICACION	SUELDO BRUTO
OA-R6	A	31,322.10	18,003.90	49,326.00
	B	31,322.10	11,934.70	43,256.80
	C	31,322.10	7,876.10	39,198.20
	D	31,322.10	5,422.70	36,744.80
OA-R5	A	23,603.40	12,960.50	36,563.90
	B	23,603.40	8,868.90	32,472.30
	C	23,603.40	6,078.90	29,682.30
	D	23,603.40	4,345.90	27,949.30
OA-R4	A	18,200.70	8,581.20	26,781.90
	B	18,200.70	5,271.70	23,472.40
	C	18,200.70	3,060.50	21,261.20
	D	18,200.70	1,725.50	19,926.20

R.A.L.V

Con efectividad a partir del 1 de enero de 2022

El I.S.R. y la proporción del subsidio acreditable, deberá calcularse en los términos establecidos por la Ley del Impuesto sobre la Renta

Las cuotas al ISSEMYM deberán calcularse en los términos establecidos en la Ley de Seguridad Social para los Servidores Públicos del Estado y Municipios

JAPEM	OA-R6	DIRECTORA,OR DE AREA
	OA-R5	SUBDIRECTORA,OR
	OA-R4	JEFA,E DE UNIDAD TITULAR DEL ORGANO INTERNO DE CONTROL

TABULADOR DE MANDOS MEDIOS DE ESTRUCTURA
PARA ORGANISMOS AUXILIARES

NIVEL	RANGO	SUELDO BASE	GRATIFICACION	SUELDO BRUTO
OA-R5	A	23,603.40	12,960.50	36,563.90
	B	23,603.40	8,868.90	32,472.30
	C	23,603.40	6,078.90	29,682.30
	D	23,603.40	4,345.90	27,949.30
OA-R4	A	18,200.70	8,581.20	26,781.90
	B	18,200.70	5,271.70	23,472.40
	C	18,200.70	3,060.50	21,261.20
	D	18,200.70	1,725.50	19,926.20

R.A.L.V

Con efectividad a partir del 1 de enero de 2022

El I.S.R. y la proporción del subsidio acreditable, deberá calcularse en los términos establecidos por la Ley del Impuesto sobre la Renta

Las cuotas al ISSEMYM deberán calcularse en los términos establecidos en la Ley de Seguridad Social para los Servidores Públicos del Estado y Municipios

U D E M

OA-R5

SUBDIRECTORA,OR
JEFA,E DE UNIDAD DE DIRECCION GENERAL

OA-R4

JEFA,E DE DEPARTAMENTO
TITULAR DEL ORGANO INTERNO DE CONTROL
SECRETARIA,O PARTICULAR DE RECTORA,OR

TABULADOR DE MANDOS MEDIOS DE ESTRUCTURA
PARA ORGANISMOS AUXILIARES

NIVEL	RANGO	SUELDO BASE	GRATIFICACION	SUELDO BRUTO
OA-R6	A	35,873.20	19,380.10	55,253.30
	B	35,873.20	12,581.60	48,454.80
	C	35,873.20	8,035.40	43,908.60
	D	35,873.20	5,287.30	41,160.50
OA-R5	A	26,771.00	10,743.30	37,514.30
	B	26,771.00	6,688.10	33,459.10
	C	26,771.00	3,902.90	30,673.90
	D	26,771.00	2,155.80	28,926.80
OA-R4	A	20,436.00	8,070.70	28,506.70
	B	20,436.00	4,256.00	24,692.00
	C	20,436.00	1,748.90	22,184.90
	D	20,436.00	268.70	20,704.70

R.A.L.V

Con efectividad a partir del 1 de enero de 2022

El I.S.R. y la proporción del subsidio acreditable, deberá calcularse en los términos establecidos por la Ley del Impuesto sobre la Renta

Las cuotas al ISSEMYM deberán calcularse en los términos establecidos en la Ley de Seguridad Social para los Servidores Públicos del Estado y Municipios

I M I E M

OA-R6	DIRECTORA,OR DE AREA
OA-R5	SUBDIRECTORA,OR, TITULAR DEL ORGANO INTERNO DE CONTROL JEFA,E "B" DE UNIDAD DE DIRECCION GENERAL, DIRECTORA,OR DE HOSPITAL
OA-R4	JEFA,E DE DEPARTAMENTO, SUBDIRECTORA,OR MEDICA,O DE HOSPITAL SUBDIRECTORA,OR ADMINISTRATIVA,O DE HOSPITAL

TABULADOR DE MANDOS MEDIOS DE ESTRUCTURA
PARA ORGANISMOS AUXILIARES

NIVEL	RANGO	SUELDO BASE	GRATIFICACION	SUELDO BRUTO
OA-R5	A	26,771.00	10,743.30	37,514.30
	B	26,771.00	6,688.10	33,459.10
	C	26,771.00	3,902.90	30,673.90
	D	26,771.00	2,155.80	28,926.80
OA-R4	A	20,436.00	8,070.70	28,506.70
	B	20,436.00	4,256.00	24,692.00
	C	20,436.00	1,748.90	22,184.90
	D	20,436.00	268.70	20,704.70

R.A.L.V

Con efectividad a partir del 1 de enero de 2022

El I.S.R. y la proporción del subsidio acreditable, deberá calcularse en los términos establecidos por la Ley del Impuesto sobre la Renta

Las cuotas al ISSEMYM deberán calcularse en los términos establecidos en la Ley de Seguridad Social para los Servidores Públicos del Estado y Municipios

B A T E M

OA-R5

SUBDIRECTORA, OR
JEFA,E DE UNIDAD DE APOYO ADMINISTRATIVO

OA-R4

JEFA,O DE DEPARTAMENTO
TITULAR DEL ORGANO INTERNO DE CONTROL

TABULADOR DE MANDOS MEDIOS DE ESTRUCTURA
PARA ORGANISMOS AUXILIARES

NIVEL	RANGO	SUELDO BASE	GRATIFICACION	SUELDO BRUTO
OA-R5	A	23,603.40	11,525.80	35,129.20
	B	23,603.40	7,753.60	31,357.00
	C	23,603.40	5,159.10	28,762.50
	D	23,603.40	3,528.50	27,131.90
OA-R4	A	18,200.70	7,876.60	26,077.30
	B	18,200.70	4,427.90	22,628.60
	C	18,200.70	2,156.10	20,356.80
	D	18,200.70	810.20	19,010.90

R.A.L.V

Con efectividad a partir del 1 de enero de 2022

El I.S.R. y la proporción del subsidio acreditable, deberá calcularse en los términos establecidos por la Ley del Impuesto sobre la Renta

Las cuotas al ISSEMYM deberán calcularse en los términos establecidos en la Ley de Seguridad Social para los Servidores Públicos del Estado y Municipios

ICAMEX

OA-R5 DIRECTORA, OR DE AREA
TITULAR DEL ORGANISMO INTERNO DE CONTROL

OA-R4 JEFA,E DE DEPARTAMENTO

TABULADOR DE MANDOS MEDIOS DE ESTRUCTURA
PARA ORGANISMOS AUXILIARES

NIVEL	RANGO	SUELDO BASE	GRATIFICACION	SUELDO BRUTO
OA-R6	A	31,322.10	18,003.90	49,326.00
	B	31,322.10	11,934.70	43,256.80
	C	31,322.10	7,876.10	39,198.20
	D	31,322.10	5,422.70	36,744.80
OA-R5	A	23,603.40	11,525.80	35,129.20
	B	23,603.40	7,753.60	31,357.00
	C	23,603.40	5,159.10	28,762.50
	D	23,603.40	3,528.50	27,131.90
OA-R4	A	18,200.70	7,876.60	26,077.30
	B	18,200.70	4,427.90	22,628.60
	C	18,200.70	2,156.10	20,356.80
	D	18,200.70	810.20	19,010.90

R.A.L.V

Con efectividad a partir del 1 de enero de 2022

El I.S.R. y la proporción del subsidio acreditable, deberá calcularse en los términos establecidos por la Ley del Impuesto sobre la Renta

Las cuotas al ISSEMYM deberán calcularse en los términos establecidos en la Ley de Seguridad Social para los Servidores Públicos del Estado y Municipios

ICATI

OA-R6

DIRECTORA,OR DE AREA
TITULAR DEL ORGANO INTERNO DE CONTROL

OA-R5

SUBDIRECTORA,OR

OA-R4

JEFA,E DE DEPARTAMENTO
SECRETARIA,O PARTICULAR DE DIRECTORA,OR GENERAL
DIRECTORA.OR DE EDAYO

JEFA,E DE UNIDAD DE DIRECCION GENERAL

010502060101

ANEXO 156
SF

TABULADOR DE MANDOS MEDIOS DE ESTRUCTURA
PARA ORGANISMOS AUXILIARES

NIVEL	RANGO	SUELDO BASE	GRATIFICACION	SUELDO BRUTO
OA-R5	A	23,603.40	11,525.80	35,129.20
	B	23,603.40	7,753.60	31,357.00
	C	23,603.40	5,159.10	28,762.50
	D	23,603.40	3,528.50	27,131.90
OA-R4	A	18,200.70	7,876.60	26,077.30
	B	18,200.70	4,427.90	22,628.60
	C	18,200.70	2,156.10	20,356.80
	D	18,200.70	810.20	19,010.90

R.A.L.V

Con efectividad a partir del 1 de enero de 2022

El I.S.R. y la proporción del subsidio acreditable, deberá calcularse en los términos establecidos por la Ley del Impuesto sobre la Renta

Las cuotas al ISSEMYM deberán calcularse en los términos establecidos en la Ley de Seguridad Social para los Servidores Públicos del Estado y Municipios

FIDEPAR

OA-R5

SUBDIRECTORA, OR
JEFA,E DE UNIDAD DE DIRECCION GENERAL
TITULAR DEL ORGANO INTERNO DE CONTROL

OA-R4

JEFA,E DE DEPARTAMENTO

DG-DPS-FO-06/A

TABULADOR DE MANDOS MEDIOS DE ESTRUCTURA
PARA ORGANISMOS AUXILIARES

NIVEL	RANGO	SUELDO BASE	GRATIFICACION	SUELDO BRUTO
OA-R6	A	31,322.10	18,003.90	49,326.00
	B	31,322.10	11,934.70	43,256.80
	C	31,322.10	7,876.10	39,198.20
	D	31,322.10	5,422.70	36,744.80
OA-R5	A	23,603.40	11,525.80	35,129.20
	B	23,603.40	7,753.60	31,357.00
	C	23,603.40	5,159.10	28,762.50
	D	23,603.40	3,528.50	27,131.90
OA-R4	A	18,200.70	7,876.60	26,077.30
	B	18,200.70	4,427.90	22,628.60
	C	18,200.70	2,156.10	20,356.80
	D	18,200.70	810.20	19,010.90

R.A.L.V

Con efectividad a partir del 1 de enero de 2022

El I.S.R. y la proporción del subsidio acreditable, deberá calcularse en los términos establecidos por la Ley del Impuesto sobre la Renta

Las cuotas al ISSEMYM deberán calcularse en los términos establecidos en la Ley de Seguridad Social para los Servidores Públicos del Estado y Municipios

IIFAEM	OA-R6	DIRECTORA,OR DE AREA
	OA-R5	SUBDIRECTORA, OR TITULAR DEL ORGANO INTERNO DE CONTROL JEFA,E DE UNIDAD "A" DE DIRECCION GENERAL
	OA-R4	SECRETARIA, O PARTICULAR DE DIRECTORA,OR GENERAL JEFA,E DE UNIDAD "B" DE DIRECCION GENERAL JEFA,E DE DEPARTAMENTO

TABULADOR DE MANDOS MEDIOS DE ESTRUCTURA
PARA ORGANISMOS AUXILIARES

NIVEL	RANGO	SUELDO ASE	GRATIFICACION	SUELDO BRUTO
OA-R5	A	26,771.00	10,743.30	37,514.30
	B	26,771.00	6,688.10	33,459.10
	C	26,771.00	3,902.90	30,673.90
	D	26,771.00	2,155.80	28,926.80
OA-R4	A	20,436.00	8,070.70	28,506.70
	B	20,436.00	4,256.00	24,692.00
	C	20,436.00	1,748.90	22,184.90
	D	20,436.00	268.70	20,704.70

R.A.L.V

Con efectividad a partir del 1 de enero de 2022

El I.S.R. y la proporción del subsidio acreditable, deberá calcularse en los términos establecidos por la Ley del Impuesto sobre la Renta

Las cuotas al ISSEMYM deberán calcularse en los términos establecidos en la Ley de Seguridad Social para los Servidores Públicos del Estado y Municipios

RECICLAGUA

OA-R5

GERENTA, E
JEFA,E DE UNIDAD
TITULAR DEL ORGANO INTERNO DE CONTROL

OA-R4

JEFA,E DE DEPARTAMENTO

DG-DPS-FO-06/A

TABULADOR DE MANDOS MEDIOS DE ESTRUCTURA
PARA ORGANISMOS AUXILIARES

NIVEL	RANGO	SUELDO BASE	GRATIFICACION	SUELDO BRUTO
OA-R5	A	23,603.40	12,960.50	36,563.90
	B	23,603.40	8,868.90	32,472.30
	C	23,603.40	6,078.90	29,682.30
	D	23,603.40	4,345.90	27,949.30
OA-R4	A	18,200.70	8,581.20	26,781.90
	B	18,200.70	5,271.70	23,472.40
	C	18,200.70	3,060.50	21,261.20
	D	18,200.70	1,725.50	19,926.20

R.A.L.V

Con efectividad a partir del 1 de enero de 2022

El I.S.R. y la proporción del subsidio acreditable, deberá calcularse en los términos establecidos por la Ley del Impuesto sobre la Renta

Las cuotas al ISSEMYM deberán calcularse en los términos establecidos en la Ley de Seguridad Social para los Servidores Públicos del Estado y Municipios

CCAMEM	OA-R5	SUBCOMISIONADA,O JEFA,E DE UNIDAD DE APOYO ADMINISTRATIVO DELEGADA,O
	OA-R4	JEFA,E DE UNIDAD TITULAR DEL ORGANO INTERNO DE CONTROL SECRETARIA,O PARTICULAR

TABULADOR DE MANDOS MEDIOS DE ESTRUCTURA
PARA ORGANISMOS AUXILIARES

NIVEL	RANGO	SUELDO BASE	GRATIFICACION	SUELDO BRUTO
OA-R5	A	26,771.00	12,495.30	39,266.30
	B	26,771.00	9,151.60	35,922.60
	C	26,771.00	5,919.20	32,690.20
	D	26,771.00	2,581.80	29,352.80
OA-R4	A	20,436.00	8,583.70	29,019.70
	B	20,436.00	5,580.20	26,016.20
	C	20,436.00	2,589.60	23,025.60
	D	20,436.00	268.70	20,704.70

R.A.L.V

Con efectividad a partir del 1 de enero de 2022

El I.S.R. y la proporción del subsidio acreditable, deberá calcularse en los términos establecidos por la Ley del Impuesto sobre la Renta

Las cuotas al ISSEMYM deberán calcularse en los términos establecidos en la Ley de Seguridad Social para los Servidores Públicos del Estado y Municipios

IFOMEGEM

OA-R5

SUBDIRECTORA,OR

OA-R4

JEFA,E DE UNIDAD DE APOYO ADMINISTRATIVO

TABULADOR DE MANDOS MEDIOS DE ESTRUCTURA
PARA ORGANISMOS AUXILIARES

NIVEL	RANGO	SUELDO BASE	GRATIFICACION	SUELDO BRUTO
OA-R5	A	23,603.40	11,525.80	35,129.20
	B	23,603.40	7,753.60	31,357.00
	C	23,603.40	5,159.10	28,762.50
	D	23,603.40	3,528.50	27,131.90
OA-R4	A	18,200.70	7,876.60	26,077.30
	B	18,200.70	4,427.90	22,628.60
	C	18,200.70	2,156.10	20,356.80
	D	18,200.70	810.20	19,010.90

R.A.L.V

Con efectividad a partir del 1 de enero de 2022

El I.S.R. y la proporción del subsidio acreditable, deberá calcularse en los términos establecidos por la Ley del Impuesto sobre la Renta

Las cuotas al ISSEMYM deberán calcularse en los términos establecidos en la Ley de Seguridad Social para los Servidores Públicos del Estado y Municipios

IMEPI

OA-R5 SUBDIRECTORA,OR

OA-R4 JEFA,E DE DEPARTAMENTO
SECRETARIA,O PARTICULAR DE DIRECTORA,OR
GENERAL

DG-DPS-FO-06/A

TABULADOR DE ENLACE Y APOYO TECNICO
PARA ORGANISMOS AUXILIARES

NIVEL	RANGO	SUELDO BASE	GRATIFICACION	SUELDO BRUTO
OA-R4	E	15,377.40	12,188.80	27,566.20
	F	15,377.40	8,530.40	23,907.80
	G	15,377.40	5,949.60	21,327.00
	H	15,377.40	4,206.20	19,583.60
OA-R3	E	12,626.10	8,439.40	21,065.50
	F	12,626.10	4,867.40	17,493.50
	G	12,626.10	2,418.00	15,044.10
	H	12,626.10	789.30	13,415.40

R.A.L.V

Con efectividad a partir del 1 de enero de 2022

El I.S.R. y la proporción del subsidio acreditable, deberá calcularse en los términos establecidos por la Ley del Impuesto sobre la Renta

Las cuotas al ISSEMYM deberán calcularse en los términos establecidos en la Ley de Seguridad Social para los Servidores Públicos del Estado y Municipios

S A A S C A E M

OA-R4 LIDERESA,LIDER "A" DE PROYECTO

OA-R3 JEFA,E "A" DE PROYECTO
SECRETARIA,O DE DIRECTORA,OR GENERAL

DG-DPS-FO-07/A

TABULADOR DE ENLACE Y APOYO TECNICO
PARA ORGANISMOS AUXILIARES

NIVEL	RANGO	SUELDO BASE	GRATIFICACION	SUELDO BRUTO
OA-R3	E	12,626.10	8,439.40	21,065.50
	F	12,626.10	4,867.40	17,493.50
	G	12,626.10	2,418.00	15,044.10
	H	12,626.10	789.30	13,415.40

R.A.L.V

Con efectividad a partir del 1 de enero de 2022

El I.S.R. y la proporción del subsidio acreditable, deberá calcularse en los términos establecidos por la Ley del Impuesto sobre la Renta

Las cuotas al ISSEMYM deberán calcularse en los términos establecidos en la Ley de Seguridad Social para los Servidores Públicos del Estado y Municipios

CEDIPIEM

OA-R3

SECRETARIA,O DE VOCAL EJECUTIVA,O
AUDITORA,OR "B" DE LA CONTRALORÍA
ABOGADA,O

DG-DPS-FO-07/A

TABULADOR DE ENLACE Y APOYO TECNICO
PARA ORGANISMOS AUXILIARES

NIVEL	RANGO	SUELDO BASE	GRATIFICACION	SUELDO BRUTO
OA-R4	E	15,377.40	12,188.80	27,566.20
	F	15,377.40	8,530.40	23,907.80
	G	15,377.40	5,949.60	21,327.00
	H	15,377.40	4,206.20	19,583.60
OA-R3	E	12,626.10	8,439.40	21,065.50
	F	12,626.10	4,867.40	17,493.50
	G	12,626.10	2,418.00	15,044.10
	H	12,626.10	789.30	13,415.40

R.A.L.V

Con efectividad a partir del 1 de enero de 2022

El I.S.R. y la proporción del subsidio acreditable, deberá calcularse en los términos establecidos por la Ley del Impuesto sobre la Renta

Las cuotas al ISSEMYM deberán calcularse en los términos establecidos en la Ley de Seguridad Social para los Servidores Públicos del Estado y Municipios

I M I F E

OA-R4 LIDERESA, LÍDER "A" DE PROYECTO

OA-R3 JEFA, E "A" DE PROYECTO

010502060101

ANEXO 156
SF

TABULADOR DE ENLACE Y APOYO TECNICO
PARA ORGANISMOS AUXILIARES

NIVEL	RANGO	SUELDO BASE	GRATIFICACION	SUELDO BRUTO
OA-R3	E	12,626.10	8,439.40	21,065.50
	F	12,626.10	4,867.40	17,493.50
	G	12,626.10	2,418.00	15,044.10
	H	12,626.10	789.30	13,415.40

R.A.L.V

Con efectividad a partir del 1 de enero de 2022

El I.S.R. y la proporción del subsidio acreditable, deberá calcularse en los términos establecidos por la Ley del Impuesto sobre la Renta

Las cuotas al ISSEMYM deberán calcularse en los términos establecidos en la Ley de Seguridad Social para los Servidores Públicos del Estado y Municipios

SISTEMA MEXIQUENSE
DE MEDIOS PÚBLICOS

OA-R3 JEFA,E "A" DE PROYECTO

DG-DPS-FO-07/A

TABULADOR DE ENLACE Y APOYO TECNICO
PARA ORGANISMOS AUXILIARES

NIVEL	RANGO	SUELDO BASE	GRATIFICACION	SUELDO BRUTO
OA-R5	E	17,956.50	15,238.40	33,194.90
	F	17,956.50	10,974.00	28,930.50
	G	17,956.50	8,069.50	26,026.00
	H	17,956.50	6,235.70	24,192.20
OA-R4	E	15,377.40	12,188.80	27,566.20
	F	15,377.40	8,530.40	23,907.80
	G	15,377.40	5,949.60	21,327.00
	H	15,377.40	4,206.20	19,583.60

R.A.L.V

Con efectividad a partir del 1 de enero de 2022

El I.S.R. y la proporción del subsidio acreditable, deberá calcularse en los términos establecidos por la Ley del Impuesto sobre la Renta

Las cuotas al ISSEMYM deberán calcularse en los términos establecidos en la Ley de Seguridad Social para los Servidores Públicos del Estado y Municipios

JCEM

OA-R5

ASESORA,OR "B" DE DIRECTORA,OR
GENERAL

OA-R4

LIDERESA,LÍDER "A" DE PROYECTO

DG-DPS-FO-07/A

010502060101

ANEXO 156
SF

TABULADOR DE ENLACE Y APOYO TECNICO
PARA ORGANISMOS AUXILIARES

NIVEL	RANGO	SUELDO BASE	GRATIFICACION	SUELDO BRUTO
OA-R3	E	12,626.10	8,439.40	21,065.50
	F	12,626.10	4,867.40	17,493.50
	G	12,626.10	2,418.00	15,044.10
	H	12,626.10	789.30	13,415.40

R.A.L.V

Con efectividad a partir del 1 de enero de 2022

El I.S.R. y la proporción del subsidio acreditable, deberá calcularse en los términos establecidos por la Ley del Impuesto sobre la Renta

Las cuotas al ISSEMYM deberán calcularse en los términos establecidos en la Ley de Seguridad Social para los Servidores Públicos del Estado y Municipios

UDEM

OA-R3 JEFA,E "A" DE PROYECTO

DG-DPS-FO-07/A

010502060101

ANEXO 156
SF

TABULADOR DE ENLACE Y APOYO TECNICO
PARA ORGANISMOS AUXILIARES

NIVEL	RANGO	SUELDO BASE	GRATIFICACION	SUELDO BRUTO
OA-R5	E	17,956.50	15,238.40	33,194.90
	F	17,956.50	10,974.00	28,930.50
	G	17,956.50	8,069.50	26,026.00
	H	17,956.50	6,235.70	24,192.20

R.A.L.V

Con efectividad a partir del 1 de enero de 2022

El I.S.R. y la proporción del subsidio acreditable, deberá calcularse en los términos establecidos por la Ley del Impuesto sobre la Renta

Las cuotas al ISSEMYM deberán calcularse en los términos establecidos en la Ley de Seguridad Social para los Servidores Públicos del Estado y Municipios

CCAMEM

OA-R5

CONSULTORA,OR MEDICA,O ESPECIALIZADA,O

DG-DPS-FO-07/A

010502060101

ANEXO 156
SF

TABULADOR DE MANDOS SUPERIORES
PARA ORGANISMOS AUXILIARES

NIVEL	RANGO	SUELDO BASE	GRATIFICACION	SUELDO BRUTO
OA-R7	A	34,079.50	47,014.40	81,093.90
	B	34,079.50	32,910.08	66,989.58
	C	34,079.50	20,349.11	54,428.61

Con efectividad a partir del 1 de enero de 2022

OA-R8 DIRECTOR DEL CENTRO MEDICO ISSEMYM-TOLUCA

TABULADOR DE MANDOS MEDIOS DE ESTRUCTURA
PARA ORGANISMOS AUXILIARES

NIVEL	RANGO	SUELDO BASE	GRATIFICACION	SUELDO BRUTO
OA-R7	A	35,873.20	19,380.10	55,253.30
	B	35,873.20	16,839.10	52,712.30
	C	35,873.20	14,328.60	50,201.80
	D	35,873.20	12,581.60	48,454.80
OA-R6	A	31,322.10	12,586.50	43,908.60
	B	31,322.10	12,345.00	43,667.10
	C	31,322.10	11,073.00	42,395.10
	D	31,322.10	9,838.30	41,160.40
OA-R5	A	26,771.00	10,743.30	37,514.30
	B	26,771.00	6,688.10	33,459.10
	C	26,771.00	3,902.90	30,673.90
	D	26,771.00	2,155.80	28,926.80
OA-R4	A	20,436.00	6,720.30	27,156.30
	B	20,436.00	4,256.00	24,692.00
	C	20,436.00	1,748.90	22,184.90
	D	20,436.00	268.70	20,704.70

R.A.L.V

Con efectividad a partir del 1 de enero de 2022

El I.S.R. y la proporción del subsidio acreditable, deberá calcularse en los términos establecidos por la Ley del Impuesto sobre la Renta

Las cuotas al ISSEMYM deberán calcularse en los términos establecidos en la Ley de Seguridad Social para los Servidores Públicos del Estado y Municipios

ISSEMYM:	OA-R7	DIRECTOR DE CENTRO MEDICO DE ESPECIALIDADES
CENTRO MEDICO DE	OA-R6	SUBDIRECTOR DE CENTRO MEDICO DE ESPECIALIDADES
ESPECIALIDADES	OA-R5	JEFE DE UNIDAD DE DIRECCION, COORD. DE CENTRO MED. DE ESPECIALIDADES
	OA-R4	JEFE DE DEPARTAMENTO, JEFE DE SERVICI

TABULADOR DE ENLACE Y APOYO TECNICO
PARA ORGANISMOS AUXILIARES

NIVEL	RANGO	SUELDO BASE	GRATIFICACION	SUELDO BRUTO
OA-R6	E	30,901.90	13,757.30	44,659.20
	F	30,901.90	9,771.40	40,673.30
	G	30,901.90	7,039.60	37,941.50
	H	30,901.90	5,370.90	36,272.80
OA-R5	E	20,162.60	13,795.80	33,958.40
	F	20,162.60	10,096.80	30,259.40
	G	20,162.60	7,560.30	27,722.90
	H	20,162.60	5,972.70	26,135.30
OA-R4	E	17,085.80	10,910.30	27,996.10
	F	17,085.80	7,371.40	24,457.20
	G	17,085.80	4,872.50	21,958.30
	H	17,085.80	3,191.50	20,277.30
OA-R3	E	13,668.70	8,819.60	22,488.30
	F	13,668.70	4,544.70	18,213.40
	G	13,668.70	1,725.50	15,394.20
	H	13,668.70	0.00	13,668.70

R.A.L.V

Con efectividad a partir del 1 de enero de 2022

El I.S.R. y la proporción del subsidio acreditable, deberá calcularse en los términos establecidos por la Ley del Impuesto sobre la Renta

Las cuotas al ISSEMYM deberán calcularse en los términos establecidos en la Ley de Seguridad Social para los Servidores Públicos del Estado y Municipios

DIFEM

OA-R6 ANALISTA ESPECIALIZADA,O "A"

OA-R5 ANALISTA ESPECIALIZADA,O "B"

OA-R4 LIDERESA,LIDER "A" DE PROYECTO

OA-R3 JEFA,E "A" DE PROYECTO

SECRETARIA,O DE DIRECTORA,OR GENERAL

TABULADOR DE ENLACE Y APOYO TECNICO
PARA ORGANISMOS AUXILIARES

NIVEL	RANGO	SUELDO BASE	GRATIFICACION	SUELDO BRUTO
OA-R5	E	20,162.60	13,795.80	33,958.40
	F	20,162.60	10,096.80	30,259.40
	G	20,162.60	7,560.30	27,722.90
	H	20,162.60	5,972.70	26,135.30
OA-R4	E	17,085.80	10,910.30	27,996.10
	F	17,085.80	7,371.40	24,457.20
	G	17,085.80	4,872.50	21,958.30
	H	17,085.80	3,191.50	20,277.30
OA-R3	E	13,668.70	8,819.60	22,488.30
	F	13,668.70	4,544.70	18,213.40
	G	13,668.70	1,725.50	15,394.20
	H	13,668.70	0.00	13,668.70

R.A.L.V

Con efectividad a partir del 1 de enero de 2022

El I.S.R. y la proporción del subsidio acreditable, deberá calcularse en los términos establecidos por la Ley del Impuesto sobre la Renta

Las cuotas al ISSEMYM deberán calcularse en los términos establecidos en la Ley de Seguridad Social para los Servidores Públicos del Estado y Municipios

IIIGCEM

OA-R5 SUPERVISORA,OR ESPECIALIZADA,O DE AUDITORIA

OA-R4 LIDERESA,LIDER "A" DE PROYECTO

OA-R3 JEFA,E "A" DE PROYECTO.

DG-DPS-FO-07/A

TABULADOR DE ENLACE Y APOYO TECNICO
PARA ORGANISMOS AUXILIARES

NIVEL	RANGO	SUELDO BASE	GRATIFICACION	SUELDO BRUTO
OA-R6	E	30,901.90	13,757.30	44,659.20
	F	30,901.90	9,771.40	40,673.30
	G	30,901.90	7,039.60	37,941.50
	H	30,901.90	5,370.90	36,272.80
OA-R5	E	20,162.60	13,795.80	33,958.40
	F	20,162.60	10,096.80	30,259.40
	G	20,162.60	7,560.30	27,722.90
	H	20,162.60	5,972.70	26,135.30
OA-R4	E	17,085.80	10,910.30	27,996.10
	F	17,085.80	7,371.40	24,457.20
	G	17,085.80	4,872.50	21,958.30
	H	17,085.80	3,191.50	20,277.30
OA-R3	E	13,668.70	8,819.60	22,488.30
	F	13,668.70	4,544.70	18,213.40
	G	13,668.70	1,725.50	15,394.20
	H	13,668.70	0.00	13,668.70

R.A.L.V Con efectividad a partir del 1 de enero de 2022

EI I.S.R. y la proporción del subsidio acreditable, deberá calcularse en los términos establecidos por la Ley del Impuesto sobre la Renta

Las cuotas al ISSEMYM deberán calcularse en los términos establecidos en la Ley de Seguridad Social para los Servidores Públicos del Estado y Municipios

ISSEMYM	OA-R6	ASESOR "A" DE DIRECTOR GENERAL
	OA-R5	ASESOR "B" DE DIRECTOR GENERAL, SUPERVISOR DE AUDITORIA
	OA-R4	DIRECTOR DE ESTANCIA, DIRECTOR "E" DE UNIDAD MEDICA, DIRECTOR DE CENTRO DE PENSIONADOS, DIRECTOR DE HOSPITAL GENERAL REGIONAL, SUBDIRECTOR DE HOSPITAL GENERAL, SUBDIRECTOR DE HOSPITAL "A", AUDITOR, 'SUPERVISOR DE AVANCE DE OBRA, JEFE DE CENTRO RECREATIVO, SECRETARIA DE DIRECTOR GENERAL, ' LIDER "A" DE PROYECTO, ANALISTA ESPECIALIZADO
	OA-R3	ADMINISTRADOR DE CLINICA "A", SUBDIRECTOR DE CLINICA "A" , JEFE "A" DE PROYECTO

TABULADOR DE ENLACE Y APOYO TECNICO
PARA ORGANISMOS AUXILIARES

NIVEL	RANGO	SUELDO BASE	GRATIFICACION	SUELDO BRUTO
OA-R6	E	30,901.90	13,757.30	44,659.20
	F	30,901.90	9,771.40	40,673.30
	G	30,901.90	7,039.60	37,941.50
	H	30,901.90	5,370.90	36,272.80
OA-R5	E	20,162.60	13,795.80	33,958.40
	F	20,162.60	10,096.80	30,259.40
	G	20,162.60	7,560.30	27,722.90
	H	20,162.60	5,972.70	26,135.30
OA-R4	E	17,085.80	10,910.30	27,996.10
	F	17,085.80	7,371.40	24,457.20
	G	17,085.80	4,872.50	21,958.30
	H	17,085.80	3,191.50	20,277.30
OA-R3	E	13,668.70	8,819.60	22,488.30
	F	13,668.70	4,544.70	18,213.40
	G	13,668.70	1,725.50	15,394.20
	H	13,668.70	0.00	13,668.70

R.A.L.V

Con efectividad a partir del 1 de enero de 2022

El I.S.R. y la proporción del subsidio acreditable, deberá calcularse en los términos establecidos por la Ley del Impuesto sobre la Renta

Las cuotas al ISSEMYM deberán calcularse en los términos establecidos en la Ley de Seguridad Social para los Servidores Públicos del Estado y Municipios

CAEM	OA-R6	ASESORA,OR "A" DE DIRECTORA,OR GENERAL
	OA-R5	ASESORA,OR "B" DE DIRECTORA,OR GENERAL
	OA-R4	LIDERESA,LÍDER "A" DE PROYECTO
	OA-R3	JEFA,E "A" DE PROYECTO
		SECRETARIA,O DE DIRECTORA,OR GENERAL
		SECRETARIA,O DE VOCAL EJECUTIVA,O

DG-DPS-FO-07/A

TABULADOR DE ENLACE Y APOYO TECNICO
PARA ORGANISMOS AUXILIARES

NIVEL	RANGO	SUELDO BASE	GRATIFICACION	SUELDO BRUTO
OA-R6	E	30,901.90	13,757.30	44,659.20
	F	30,901.90	9,771.40	40,673.30
	G	30,901.90	7,039.60	37,941.50
	H	30,901.90	5,370.90	36,272.80
OA-R5	E	20,162.60	13,795.80	33,958.40
	F	20,162.60	10,096.80	30,259.40
	G	20,162.60	7,560.30	27,722.90
	H	20,162.60	5,972.70	26,135.30
OA-R4	E	17,085.80	10,910.30	27,996.10
	F	17,085.80	7,371.40	24,457.20
	G	17,085.80	4,872.50	21,958.30
	H	17,085.80	3,191.50	20,277.30
OA-R3	E	13,668.70	8,819.60	22,488.30
	F	13,668.70	4,544.70	18,213.40
	G	13,668.70	1,725.50	15,394.20
	H	13,668.70	0.00	13,668.70

R.A.L.V

Con efectividad a partir del 1 de enero de 2022

El I.S.R. y la proporción del subsidio acreditable, deberá calcularse en los términos establecidos por la Ley del Impuesto sobre la Renta

Las cuotas al ISSEMYM deberán calcularse en los términos establecidos en la Ley de Seguridad Social para los Servidores Públicos del Estado y Municipios

IMEVIS

OA-R6 ANALISTA ESPECIALIZADA,O "A"
 OA-R5 ANALISTA ESPECIALIZADA,O "B"
 OA-R4 LIDERESA, LÍDER "A" DE PROYECTO
 OA-R3 JEFA,E "A" DE PROYECTO

DG-DPS-FO-07/A

TABULADOR DE ENLACE Y APOYO TECNICO
PARA ORGANISMOS AUXILIARES

NIVEL	RANGO	SUELDO BASE	GRATIFICACION	SUELDO BRUTO
OA-R5	E	20,162.60	13,795.80	33,958.40
	F	20,162.60	10,096.80	30,259.40
	G	20,162.60	7,560.30	27,722.90
	H	20,162.60	5,972.70	26,135.30
OA-R4	E	17,085.80	10,910.30	27,996.10
	F	17,085.80	7,371.40	24,457.20
	G	17,085.80	4,872.50	21,958.30
	H	17,085.80	3,191.50	20,277.30
OA-R3	E	13,668.70	8,819.60	22,488.30
	F	13,668.70	4,544.70	18,213.40
	G	13,668.70	1,725.50	15,394.20
	H	13,668.70	0.00	13,668.70

R.A.L.V

Con efectividad a partir del 1 de enero de 2022

El I.S.R. y la proporción del subsidio acreditable, deberá calcularse en los términos establecidos por la Ley del Impuesto sobre la Renta

Las cuotas al ISSEMYM deberán calcularse en los términos establecidos en la Ley de Seguridad Social para los Servidores Públicos del Estado y Municipios

PROBOSQUE

OA-R5 ANALISTA ESPECIALIZADA,O "B"

OA-R4 LIDERESA,LÍDER "A" DE PROYECTO
AUDITORA,OR "A" DE CONTRALORÍAOA-R3 SECRETARIA,O DE DIRECTORA,OR GENERAL
JEFA,E "A" DE PROYECTO

TABULADOR DE ENLACE Y APOYO TECNICO
PARA ORGANISMOS AUXILIARES

NIVEL	RANGO	SUELDO BASE	GRATIFICACION	SUELDO BRUTO
OA-R6	E	30,901.90	7,039.60	37,941.50
	F	30,901.90	5,370.90	36,272.80
	G	30,901.90	4,335.30	35,237.20
	H	30,901.90	3,414.80	34,316.70
OA-R4	E	17,085.80	4,872.50	21,958.30
	F	17,085.80	3,191.50	20,277.30
OA-R3	E	13,668.70	1,725.50	15,394.20
	F	13,668.70	0.00	13,668.70

R.A.L.V

Con efectividad a partir del 1 de enero de 2022

El I.S.R. y la proporción del subsidio acreditable, deberá calcularse en los términos establecidos por la Ley del Impuesto sobre la Renta

Las cuotas al ISSEMYM deberán calcularse en los términos establecidos en la Ley de Seguridad Social para los Servidores Públicos del Estado y Municipios

ISSEMYM:
CENTRO MEDICO DE
ESPECIALIDADES

OA-R6 SUBDIRECTOR ADJUNTO

OA-R4 LIDER "A" DE PROYECTO

OA-R3 JEFE "A" DE PROYECTO
COORDINADOR DE ENSEÑANZA DE ENFERMERIA
SUBJEFE DE RELACIONES PUBLICAS

TABULADOR DE ENLACE Y APOYO TECNICO
PARA ORGANISMOS AUXILIARES

NIVEL	RANGO	SUELDO BASE	GRATIFICACION	SUELDO BRUTO
OA-R4	E	17,085.80	10,910.30	27,996.10
	F	17,085.80	7,371.40	24,457.20
	G	17,085.80	4,872.50	21,958.30
	H	17,085.80	3,191.50	20,277.30
OA-R3	E	13,668.70	8,819.60	22,488.30
	F	13,668.70	4,544.70	18,213.40
	G	13,668.70	1,725.50	15,394.20
	H	13,668.70	0.00	13,668.70

R.A.L.V

Con efectividad a partir del 1 de enero de 2022

El I.S.R. y la proporción del subsidio acreditable, deberá calcularse en los términos establecidos por la Ley del Impuesto sobre la Renta

Las cuotas al ISSEMYM deberán calcularse en los términos establecidos en la Ley de Seguridad Social para los Servidores Públicos del Estado y Municipios

COMECYT	OA-R4	LIDERESA,LIDER "A" DE PROYECTO
	OA-R3	JEFA,E "A" DE PROYECTO SECRETARIA,O DE DIRECTORA,OR GENERAL

TABULADOR DE ENLACE Y APOYO TECNICO
PARA ORGANISMOS AUXILIARES

NIVEL	RANGO	SUELDO BASE	GRATIFICACION	SUELDO BRUTO
OA-R6	E	30,901.90	13,757.30	44,659.20
	F	30,901.90	9,771.40	40,673.30
	G	30,901.90	7,039.60	37,941.50
	H	30,901.90	5,370.90	36,272.80
OA-R5	E	20,162.60	13,795.80	33,958.40
	F	20,162.60	10,096.80	30,259.40
	G	20,162.60	7,560.30	27,722.90
	H	20,162.60	5,972.70	26,135.30

R.A.L.V

Con efectividad a partir del 1 de enero de 2022

El I.S.R. y la proporción del subsidio acreditable, deberá calcularse en los términos establecidos por la Ley del Impuesto sobre la Renta

Las cuotas al ISSEMYM deberán calcularse en los términos establecidos en la Ley de Seguridad Social para los Servidores Públicos del Estado y Municipios

IMIEM

OA-R6 ASESORA,OR MEDICA,O "A" DE DIRECCION GENERAL

OA-R5 ASESORA,OR MEDICA,O "B" DE DIRECCION GENERAL

010502060101

ANEXO 156
SF

TABULADOR DE ENLACE Y APOYO TECNICO
PARA ORGANISMOS AUXILIARES

NIVEL	RANGO	SUELDO BASE	GRATIFICACION	SUELDO BRUTO
OA-R4	E	16,573.20	9,176.10	25,749.30
	F	16,573.20	6,324.90	22,898.10
	G	16,573.20	4,205.00	20,778.20
	H	16,573.20	2,674.60	19,247.80

R.A.L.V

Con efectividad a partir del 1 de enero de 2022

El I.S.R. y la proporción del subsidio acreditable, deberá calcularse en los términos establecidos por la Ley del Impuesto sobre la Renta

Las cuotas al ISSEMYM deberán calcularse en los términos establecidos en la Ley de Seguridad Social para los Servidores Públicos del Estado y Municipios

ICAMEX

OA-R4

AUDITORA,OR "A" DE CONTRALORÍA
LIDERESA,LÍDER "A" DE PROYECTO

DG-DPS-FO-07/A

TABULADOR DE ENLACE Y APOYO TECNICO
PARA ORGANISMOS AUXILIARES

NIVEL	RANGO	SUELDO BASE	GRATIFICACION	SUELDO BRUTO
OA-R5	E	17,956.50	15,237.90	33,194.40
	F	17,956.50	11,085.30	29,041.80
	G	17,956.50	8,493.20	26,449.70
	H	17,956.50	6,785.80	24,742.30
OA-R4	E	16,573.20	9,176.10	25,749.30
	F	16,573.20	6,324.90	22,898.10
	G	16,573.20	4,205.00	20,778.20
	H	16,573.20	2,674.60	19,247.80
OA-R3	E	13,668.70	6,497.00	20,165.70
	F	13,668.70	3,119.30	16,788.00
	G	13,668.70	919.50	14,588.20
	H	13,668.70	0.00	13,668.70

R.A.L.V

Con efectividad a partir del 1 de enero de 2022

El I.S.R. y la proporción del subsidio acreditable, deberá calcularse en los términos establecidos por la Ley del Impuesto sobre la Renta

Las cuotas al ISSEMYM deberán calcularse en los términos establecidos en la Ley de Seguridad Social para los Servidores Públicos del Estado y Municipios

ICATI

OA-R5

ANALISTA ESPECIALIZADA, O "B"

OA-R4

LIDERESA, LÍDER "A" DE PROYECTO
AUDITORA, OR "A" DE CONTRALORÍA

OA-R3

JEFA, E "A" DE PROYECTO

TABULADOR DE ENLACE Y APOYO TECNICO
PARA ORGANISMOS AUXILIARES

NIVEL	RANGO	SUELDO BASE	GRATIFICACION	SUELDO BRUTO
OA-R4	E	16,573.20	9,176.10	25,749.30
	F	16,573.20	6,324.90	22,898.10
	G	16,573.20	4,205.00	20,778.20
	H	16,573.20	2,674.60	19,247.80
OA-R3	E	13,668.70	6,497.00	20,165.70
	F	13,668.70	3,119.30	16,788.00
	G	13,668.70	919.50	14,588.20
	H	13,668.70	0.00	13,668.70

R.A.L.V

Con efectividad a partir del 1 de enero de 2022

El I.S.R. y la proporción del subsidio acreditable, deberá calcularse en los términos establecidos por la Ley del Impuesto sobre la Renta

Las cuotas al ISSEMYM deberán calcularse en los términos establecidos en la Ley de Seguridad Social para los Servidores Públicos del Estado y Municipios

IIFAEM

OA-R4

LIDERESA,LÍDER "A" DE PROYECTO

OA-R3

JEFA,E "A" DE PROYECTO

TABULADOR DE ENLACE Y APOYO TECNICO
PARA ORGANISMOS AUXILIARES

NIVEL	RANGO	SUELDO BASE	GRATIFICACION	SUELDO BRUTO
OA-R4	E	17,085.80	10,910.30	27,996.10
	F	17,085.80	7,371.40	24,457.20
	G	17,085.80	4,872.50	21,958.30
	H	17,085.80	3,191.50	20,277.30
OA-R3	E	13,668.70	8,819.60	22,488.30
	F	13,668.70	4,544.70	18,213.40
	G	13,668.70	1,725.50	15,394.20
	H	13,668.70	0.00	13,668.70

R.A.L.V

Con efectividad a partir del 1 de enero de 2022

El I.S.R. y la proporción del subsidio acreditable, deberá calcularse en los términos establecidos por la Ley del Impuesto sobre la Renta

Las cuotas al ISSEMYM deberán calcularse en los términos establecidos en la Ley de Seguridad Social para los Servidores Públicos del Estado y Municipios

RECICLAGUA

OA-R4

LIDERESA,LIDER "A" DE PROYECTO

OA-R3

JEFA,E "A" DE PROYECTO

DG-DPS-FO-07/A

TABULADOR DE SUELDOS SECTOR AUXILIAR
MANDOS MEDIOS DE ESTRUCTURA

NIVEL Y RANGO	SUELDO BASE	GRATIFICACION	TOTAL BRUTO
28-A	35,873.20	22,868.20	58,741.40
28-B	35,873.20	19,380.20	55,253.40
28-C	35,873.20	13,452.80	49,326.00
28-D	35,873.20	6,862.60	42,735.80
27-A	26,771.00	12,495.30	39,266.30
27-B	26,771.00	9,151.60	35,922.60
27-C	26,771.00	5,919.20	32,690.20
27-D	26,771.00	2,581.80	29,352.80
26-A	20,436.00	8,583.70	29,019.70
26-B	20,436.00	5,580.20	26,016.20
26-C	20,436.00	2,589.60	23,025.60
26-D	20,436.00	268.70	20,704.70

R.A.,L.V.

Con efectividad a partir del 1 de enero de 2022

El I.S.R. y la proporción del subsidio, deberá calcularse en los términos establecidos por la Ley del Impuesto Sobre la Renta.

Las Cuotas al ISSEMYM deberán calcularse en los términos establecidos en la Ley de Seguridad Social para los Servidores Públicos del Estado y Municipios.

I M C U F I D E

DG-DPS-FO-06/A

TABULADOR DE SUELDOS SECTOR AUXILIAR
PERSONAL DE ENLACE Y APOYO TECNICO

NIVEL Y RANGO	SUELDO BASE	GRATIFICACION	TOTAL BRUTO
28-E	35,873.20	17,302.30	53,175.50
28-F	35,873.20	14,190.10	50,063.30
28-G	35,873.20	8,786.20	44,659.40
28-H	35,873.20	2,846.30	38,719.50
27-E	26,771.00	19,411.10	46,182.10
27-F	26,771.00	10,608.00	37,379.00
27-G	26,771.00	6,427.50	33,198.50
27-H	26,771.00	3,085.90	29,856.90
26-E	20,436.00	15,128.60	35,564.60
26-F	20,436.00	12,116.30	32,552.30
26-G	20,436.00	9,151.20	29,587.20
26-H	20,436.00	6,171.80	26,607.80
25-E	17,085.80	11,458.20	28,544.00
25-F	17,085.80	8,344.30	25,430.10
25-G	17,085.80	5,498.90	22,584.70
25-H	17,085.80	3,192.30	20,278.10
24-E	13,668.60	8,819.60	22,488.20
24-F	13,668.60	5,851.40	19,520.00
24-G	13,668.60	2,883.00	16,551.60
24-H	13,668.60	0.00	13,668.60

R.A.,L.V.

Con efectividad a partir del 1 de enero de 2022

El I.S.R. y la proporción del subsidio, deberá calcularse en los términos establecidos por la Ley del Impuesto Sobre la Renta.

Las Cuotas al ISSEMYM deberán calcularse en los términos establecidos en la Ley de Seguridad Social para los Servidores Públicos del Estado y Municipios.

I M C U F I D E

DG-DPS-FO-07/A

TABULADOR DE SUELDOS SECTOR AUXILIAR
MANDOS MEDIOS DE ESTRUCTURA

NIVEL Y RANGO	SUELDO BASE	GRATIFICACION	TOTAL BRUTO
28-A	35,873.20	22,868.20	58,741.40
28-B	35,873.20	19,380.20	55,253.40
28-C	35,873.20	13,452.80	49,326.00
28-D	35,873.20	6,862.60	42,735.80
27-A	26,771.00	12,495.30	39,266.30
27-B	26,771.00	9,151.60	35,922.60
27-C	26,771.00	5,919.20	32,690.20
27-D	26,771.00	2,581.80	29,352.80
26-A	20,436.00	8,583.70	29,019.70
26-B	20,436.00	5,580.20	26,016.20
26-C	20,436.00	2,589.60	23,025.60
26-D	20,436.00	268.70	20,704.70

R.A.,L.V.

Con efectividad a partir del 1 de enero de 2022

El I.S.R. y la proporción del subsidio, deberá calcularse en los términos establecidos por la Ley del Impuesto Sobre la Renta.

Las Cuotas al ISSEMYM deberán calcularse en los términos establecidos en la Ley de Seguridad Social para los Servidores Públicos del Estado y Municipios.

CONSERVATORIO DE MÚSICA
DEL ESTADO DE MÉXICO

TABULADOR DE SUELDOS SECTOR AUXILIAR
PERSONAL DE ENLACE Y APOYO TECNICO

NIVEL Y RANGO	SUELDO BASE	GRATIFICACION	TOTAL BRUTO
28-E	35,873.20	17,302.30	53,175.50
28-F	35,873.20	14,190.10	50,063.30
28-G	35,873.20	8,786.20	44,659.40
28-H	35,873.20	2,846.30	38,719.50
27-E	26,771.00	19,411.10	46,182.10
27-F	26,771.00	10,608.00	37,379.00
27-G	26,771.00	6,427.50	33,198.50
27-H	26,771.00	3,085.90	29,856.90
26-E	20,436.00	15,128.60	35,564.60
26-F	20,436.00	12,116.30	32,552.30
26-G	20,436.00	9,151.20	29,587.20
26-H	20,436.00	6,171.80	26,607.80
25-E	17,085.80	11,458.20	28,544.00
25-F	17,085.80	8,344.30	25,430.10
25-G	17,085.80	5,498.90	22,584.70
25-H	17,085.80	3,192.30	20,278.10
24-E	13,668.60	8,819.60	22,488.20
24-F	13,668.60	5,851.40	19,520.00
24-G	13,668.60	2,883.00	16,551.60
24-H	13,668.60	0.00	13,668.60

R.A.,L.V.

Con efectividad a partir del 1 de enero de 2022

El I.S.R. y la proporción del subsidio, deberá calcularse en los términos establecidos por la Ley del Impuesto Sobre la Renta.

Las Cuotas al ISSEMYM deberán calcularse en los términos establecidos en la Ley de Seguridad Social para los Servidores Públicos del Estado y Municipios.

TABULADOR DE SUELDOS SECTOR AUXILIAR
MANDOS MEDIOS DE ESTRUCTURA

NIVEL Y RANGO	SUELDO BASE	GRATIFICACION	TOTAL BRUTO
28-A	35,873.20	22,868.20	58,741.40
28-B	35,873.20	19,380.20	55,253.40
28-C	35,873.20	13,452.80	49,326.00
28-D	35,873.20	6,862.60	42,735.80
27-A	26,771.00	12,495.30	39,266.30
27-B	26,771.00	9,151.60	35,922.60
27-C	26,771.00	5,919.20	32,690.20
27-D	26,771.00	2,581.80	29,352.80
26-A	20,436.00	8,583.70	29,019.70
26-B	20,436.00	5,580.20	26,016.20
26-C	20,436.00	2,589.60	23,025.60
26-D	20,436.00	268.70	20,704.70

R.A.,L.V.

Con efectividad a partir del 1 de enero de 2022

El I.S.R. y la proporción del subsidio, deberá calcularse en los términos establecidos por la Ley del Impuesto Sobre la Renta.

Las Cuotas al ISSEMYM deberán calcularse en los términos establecidos en la Ley de Seguridad Social para los Servidores Públicos del Estado y Municipios.

INSTITUTO MEXIQUENSE
DE LA JUVENTUD

DG-DPS-FO-06/A

TABULADOR DE SUELDOS SECTOR AUXILIAR
PERSONAL DE ENLACE Y APOYO TECNICO

NIVEL Y RANGO	SUELDO BASE	GRATIFICACION	TOTALBRUTO
28-E	35,873.20	17,302.30	53,175.50
28-F	35,873.20	14,190.10	50,063.30
28-G	35,873.20	8,786.20	44,659.40
28-H	35,873.20	2,846.30	38,719.50
27-E	26,771.00	19,411.10	46,182.10
27-F	26,771.00	10,608.00	37,379.00
27-G	26,771.00	6,427.50	33,198.50
27-H	26,771.00	3,085.90	29,856.90
26-E	20,436.00	15,128.60	35,564.60
26-F	20,436.00	12,116.30	32,552.30
26-G	20,436.00	9,151.20	29,587.20
26-H	20,436.00	6,171.80	26,607.80
25-E	17,085.80	11,458.20	28,544.00
25-F	17,085.80	8,344.30	25,430.10
25-G	17,085.80	5,498.90	22,584.70
25-H	17,085.80	3,192.30	20,278.10
24-E	13,668.60	8,819.60	22,488.20
24-F	13,668.60	5,851.40	19,520.00
24-G	13,668.60	2,883.00	16,551.60
24-H	13,668.60	0.00	13,668.60

R.A.,L.V.

Con efectividad a partir del 1 de enero de 2022

El I.S.R. y la proporción del subsidio, deberá calcularse en los términos establecidos por la Ley del Impuesto Sobre la Renta.

Las Cuotas al ISSEMYM deberán calcularse en los términos establecidos en la Ley de Seguridad Social para los Servidores Públicos del Estado y Municipios.

TABULADOR DE SUELDOS SECTOR AUXILIAR
MANDOS MEDIOS DE ESTRUCTURA

NIVEL Y RANGO	SUELDO BASE	GRATIFICACION	TOTAL BRUTO
28-A	35,873.20	22,868.20	58,741.40
28-B	35,873.20	19,380.20	55,253.40
28-C	35,873.20	13,452.80	49,326.00
28-D	35,873.20	6,862.60	42,735.80
27-A	26,771.00	12,495.30	39,266.30
27-B	26,771.00	9,151.60	35,922.60
27-C	26,771.00	5,919.20	32,690.20
27-D	26,771.00	2,581.80	29,352.80
26-A	20,436.00	8,583.70	29,019.70
26-B	20,436.00	5,580.20	26,016.20
26-C	20,436.00	2,589.60	23,025.60
26-D	20,436.00	268.70	20,704.70

R.A.,L.V.

Con efectividad a partir del 1 de enero de 2022

El I.S.R. y la proporción del subsidio, deberá calcularse en los términos establecidos por la Ley del Impuesto Sobre la Renta.

Las Cuotas al ISSEMYM deberán calcularse en los términos establecidos en la Ley de Seguridad Social para los Servidores Públicos del Estado y Municipios.

COMISION ESTATAL DE PARQUES
NATURALES Y DE LA FAUNA

DG-DPS-FO-06/A

TABULADOR DE SUELDOS SECTOR AUXILIAR
PERSONAL DE ENLACE Y AYO TECNICO

NIVEL Y RANGO	SUELDO BASE	GRATIFICACION	TOTAL BRUTO
28-E	35,873.20	17,302.30	53,175.50
28-F	35,873.20	14,190.10	50,063.30
28-G	35,873.20	8,786.20	44,659.40
28-H	35,873.20	2,846.30	38,719.50
27-E	26,771.00	19,411.10	46,182.10
27-F	26,771.00	10,608.00	37,379.00
27-G	26,771.00	6,427.50	33,198.50
27-H	26,771.00	3,085.90	29,856.90
26-E	20,436.00	15,128.60	35,564.60
26-F	20,436.00	12,116.30	32,552.30
26-G	20,436.00	9,151.20	29,587.20
26-H	20,436.00	6,171.80	26,607.80
25-E	17,085.80	11,458.20	28,544.00
25-F	17,085.80	8,344.30	25,430.10
25-G	17,085.80	5,498.90	22,584.70
25-H	17,085.80	3,192.30	20,278.10
24-E	13,668.60	8,819.60	22,488.20
24-F	13,668.60	5,851.40	19,520.00
24-G	13,668.60	2,883.00	16,551.60
24-H	13,668.60	0.00	13,668.60

R.A.,L.V.

Con efectividad a partir del 1 de enero de 2022

El I.S.R. y la proporción del subsidio, deberá calcularse en los términos establecidos por la Ley del Impuesto Sobre la Renta.

Las Cuotas al ISSEMYM deberán calcularse en los términos establecidos en la Ley de Seguridad Social para los Servidores Públicos del Estado y Municipios.

COMISION ESTATAL DE PARQUES
NATURALES Y DE LA FAUNA

DG-DPS-FO-07/A

TABULADOR DE SUELDOS SECTOR AUXILIAR
MANDOS MEDIOS DE ESTRUCTURA

NIVEL Y RANGO	SUELDO BASE	GRATIFICACION	TOTAL BRUTO
28-A	35,873.20	22,868.20	58,741.40
28-B	35,873.20	19,380.20	55,253.40
28-C	35,873.20	13,452.80	49,326.00
28-D	35,873.20	6,862.60	42,735.80
27-A	26,771.00	12,495.30	39,266.30
27-B	26,771.00	9,151.60	35,922.60
27-C	26,771.00	5,919.20	32,690.20
27-D	26,771.00	2,581.80	29,352.80
26-A	20,436.00	8,583.70	29,019.70
26-B	20,436.00	5,580.20	26,016.20
26-C	20,436.00	2,589.60	23,025.60
26-D	20,436.00	268.70	20,704.70

R.A.,L.V.

Con efectividad a partir del 1 de enero de 2022

El I.S.R. y la proporción del subsidio, deberá calcularse en los términos establecidos por la Ley del Impuesto Sobre la Renta.

Las Cuotas al ISSEMYM deberán calcularse en los términos establecidos en la Ley de Seguridad Social para los Servidores Públicos del Estado y Municipios.

TABULADOR DE SUELDOS SECTOR AUXILIAR
PERSONAL DE ENLACE Y APOYO TECNICO

NIVEL Y RANGO	SUELDO BASE	GRATIFICACION	TOTAL BRUTO
28-E	35,873.20	17,302.30	53,175.50
28-F	35,873.20	14,190.10	50,063.30
28-G	35,873.20	8,786.20	44,659.40
28-H	35,873.20	2,846.30	38,719.50
27-E	26,771.00	19,411.10	46,182.10
27-F	26,771.00	10,608.00	37,379.00
27-G	26,771.00	6,427.50	33,198.50
27-H	26,771.00	3,085.90	29,856.90
26-E	20,436.00	15,128.60	35,564.60
26-F	20,436.00	12,116.30	32,552.30
26-G	20,436.00	9,151.20	29,587.20
26-H	20,436.00	6,171.80	26,607.80
25-E	17,085.80	11,458.20	28,544.00
25-F	17,085.80	8,344.30	25,430.10
25-G	17,085.80	5,498.90	22,584.70
25-H	17,085.80	3,192.30	20,278.10
24-E	13,668.60	8,819.60	22,488.20
24-F	13,668.60	5,851.40	19,520.00
24-G	13,668.60	2,883.00	16,551.60
24-H	13,668.60	0.00	13,668.60

R.A.,L.V.

Con efectividad a partir del 1 de enero de 2022

El I.S.R. y la proporción del subsidio, deberá calcularse en los términos establecidos por la Ley del Impuesto Sobre la Renta.

Las Cuotas al ISSEMYM deberán calcularse en los términos establecidos en la Ley de Seguridad Social para los Servidores Públicos del Estado y Municipios.

TABULADOR DE SUELDOS SECTOR AUXILIAR
MANDOS MEDIOS DE ESTRUCTURA

NIVEL Y RANGO	SUELDO BASE	GRATIFICACION	TOTAL BRUTO
28-A	35,873.20	22,868.20	58,741.40
28-B	35,873.20	19,380.20	55,253.40
28-C	35,873.20	13,452.80	49,326.00
28-D	35,873.20	6,862.60	42,735.80
27-A	26,771.00	12,495.30	39,266.30
27-B	26,771.00	9,151.60	35,922.60
27-C	26,771.00	5,919.20	32,690.20
27-D	26,771.00	2,581.80	29,352.80
26-A	20,436.00	8,583.70	29,019.70
26-B	20,436.00	5,580.20	26,016.20
26-C	20,436.00	2,589.60	23,025.60
26-D	20,436.00	268.70	20,704.70

R.A.,L.V.

Con efectividad a partir del 1 de enero de 2022

El I.S.R. y la proporción del subsidio, deberá calcularse en los términos establecidos por la Ley del Impuesto Sobre la Renta.

Las Cuotas al ISSEMYM deberán calcularse en los términos establecidos en la Ley de Seguridad Social para los Servidores Públicos del Estado y Municipios.

TABULADOR DE SUELDOS SECTOR AUXILIAR
PERSONAL DE ENLACE Y APOYO TECNICO

NIVEL Y RANGO	SUELDO BASE	GRATIFICACION	TOTAL BRUTO
28-E	35,873.20	17,302.30	53,175.50
28-F	35,873.20	14,190.10	50,063.30
28-G	35,873.20	8,786.20	44,659.40
28-H	35,873.20	2,846.30	38,719.50
27-E	26,771.00	19,411.10	46,182.10
27-F	26,771.00	10,608.00	37,379.00
27-G	26,771.00	6,427.50	33,198.50
27-H	26,771.00	3,085.90	29,856.90
26-E	20,436.00	15,128.60	35,564.60
26-F	20,436.00	12,116.30	32,552.30
26-G	20,436.00	9,151.20	29,587.20
26-H	20,436.00	6,171.80	26,607.80
25-E	17,085.80	11,458.20	28,544.00
25-F	17,085.80	8,344.30	25,430.10
25-G	17,085.80	5,498.90	22,584.70
25-H	17,085.80	3,192.30	20,278.10
24-E	13,668.60	8,819.60	22,488.20
24-F	13,668.60	5,851.40	19,520.00
24-G	13,668.60	2,883.00	16,551.60
24-H	13,668.60	0.00	13,668.60

R.A.,L.V.

Con efectividad a partir del 1 de enero de 2022

El I.S.R. y la proporción del subsidio, deberá calcularse en los términos establecidos por la Ley del Impuesto Sobre la Renta.

Las Cuotas al ISSEMYM deberán calcularse en los términos establecidos en la Ley de Seguridad Social para los Servidores Públicos del Estado y Municipios.

TABULADOR DE SUELDOS SECTOR AUXILIAR
MANDOS MEDIOS DE ESTRUCTURA

NIVEL Y RANGO	SUELDO BASE	GRATIFICACION	TOTAL BRUTO
28-A	35,873.20	22,868.20	58,741.40
28-B	35,873.20	19,380.20	55,253.40
28-C	35,873.20	13,452.80	49,326.00
28-D	35,873.20	6,862.60	42,735.80
27-A	26,771.00	12,495.30	39,266.30
27-B	26,771.00	9,151.60	35,922.60
27-C	26,771.00	5,919.20	32,690.20
27-D	26,771.00	2,581.80	29,352.80
26-A	20,436.00	8,583.70	29,019.70
26-B	20,436.00	5,580.20	26,016.20
26-C	20,436.00	2,589.60	23,025.60
26-D	20,436.00	268.70	20,704.70

R.A.,L.V.

Con efectividad a partir del 1 de enero de 2022

El I.S.R. y la proporción del subsidio, deberá calcularse en los términos establecidos por la Ley del Impuesto Sobre la Renta.

Las Cuotas al ISSEMYM deberán calcularse en los términos establecidos en la Ley de Seguridad Social para los Servidores Públicos del Estado y Municipios.

TABULADOR DE SUELDOS SECTOR AUXILIAR
PERSONAL DE ENLACE Y APOYO TECNICO

NIVEL Y RANGO	SUELDO BASE	GRATIFICACION	TOTAL BRUTO
28-E	35,873.20	17,302.30	53,175.50
28-F	35,873.20	14,190.10	50,063.30
28-G	35,873.20	8,786.20	44,659.40
28-H	35,873.20	2,846.30	38,719.50
27-E	26,771.00	19,411.10	46,182.10
27-F	26,771.00	10,608.00	37,379.00
27-G	26,771.00	6,427.50	33,198.50
27-H	26,771.00	3,085.90	29,856.90
26-E	20,436.00	15,128.60	35,564.60
26-F	20,436.00	12,116.30	32,552.30
26-G	20,436.00	9,151.20	29,587.20
26-H	20,436.00	6,171.80	26,607.80
25-E	17,085.80	11,458.20	28,544.00
25-F	17,085.80	8,344.30	25,430.10
25-G	17,085.80	5,498.90	22,584.70
25-H	17,085.80	3,192.30	20,278.10
24-E	13,668.60	8,819.60	22,488.20
24-F	13,668.60	5,851.40	19,520.00
24-G	13,668.60	2,883.00	16,551.60
24-H	13,668.60	0.00	13,668.60

R.A.,L.V.

Con efectividad a partir del 1 de enero de 2022

El I.S.R. y la proporción del subsidio, deberá calcularse en los términos establecidos por la Ley del Impuesto Sobre la Renta.

Las Cuotas al ISSEMYM deberán calcularse en los términos establecidos en la Ley de Seguridad Social para los Servidores Públicos del Estado y Municipios.

TABULADOR DE SUELDOS SECTOR AUXILIAR
MANDOS MEDIOS DE ESTRUCTURA

NIVEL Y RANGO	SUELDO BASE	GRATIFICACION	TOTAL BRUTO
28-A	35,873.20	22,868.20	58,741.40
28-B	35,873.20	19,380.20	55,253.40
28-C	35,873.20	13,452.80	49,326.00
28-D	35,873.20	6,862.60	42,735.80
27-A	26,771.00	12,495.30	39,266.30
27-B	26,771.00	9,151.60	35,922.60
27-C	26,771.00	5,919.20	32,690.20
27-D	26,771.00	2,581.80	29,352.80
26-A	20,436.00	8,583.70	29,019.70
26-B	20,436.00	5,580.20	26,016.20
26-C	20,436.00	2,589.60	23,025.60
26-D	20,436.00	268.70	20,704.70

R.A.,L.V.

Con efectividad a partir del 1 de enero de 2022

El I.S.R. y la proporción del subsidio, deberá calcularse en los términos establecidos por la Ley del Impuesto Sobre la Renta.

Las Cuotas al ISSEMYM deberán calcularse en los términos establecidos en la Ley de Seguridad Social para los Servidores Públicos del Estado y Municipios.

COMISION PARA EL DESARROLLO TURISTICO
DEL VALLE DE TEOTIHUACAN

DG-DPS-FO-06/A

TABULADOR DE SUELDOS SECTOR AUXILIAR
PERSONAL DE ENLACE Y APOYO TECNICO

NIVEL Y RANGO	SUELDO BASE	GRATIFICACION	TOTAL BRUTO
28-E	35,873.20	17,302.30	53,175.50
28-F	35,873.20	14,190.10	50,063.30
28-G	35,873.20	8,786.20	44,659.40
28-H	35,873.20	2,846.30	38,719.50
27-E	26,771.00	19,411.10	46,182.10
27-F	26,771.00	10,608.00	37,379.00
27-G	26,771.00	6,427.50	33,198.50
27-H	26,771.00	3,085.90	29,856.90
26-E	20,436.00	15,128.60	35,564.60
26-F	20,436.00	12,116.30	32,552.30
26-G	20,436.00	9,151.20	29,587.20
26-H	20,436.00	6,171.80	26,607.80
25-E	17,085.80	11,458.20	28,544.00
25-F	17,085.80	8,344.30	25,430.10
25-G	17,085.80	5,498.90	22,584.70
25-H	17,085.80	3,192.30	20,278.10
24-E	13,668.60	8,819.60	22,488.20
24-F	13,668.60	5,851.40	19,520.00
24-G	13,668.60	2,883.00	16,551.60
24-H	13,668.60	0.00	13,668.60

R.A.,L.V.

Con efectividad a partir del 1 de enero de 2022

El I.S.R. y la proporción del subsidio, deberá calcularse en los términos establecidos por la Ley del Impuesto Sobre la Renta.

Las Cuotas al ISSEMYM deberán calcularse en los términos establecidos en la Ley de Seguridad Social para los Servidores Públicos del Estado y Municipios.

COMISION PARA EL DESARROLLO TURISTICO
DEL VALLE DE TEOTIHUACAN

DG-DPS-FO-07/A

TABULADOR DE SUELDOS SECTOR AUXILIAR
MANDOS MEDIOS DE ESTRUCTURA

NIVEL Y RANGO	SUELDO BASE	GRATIFICACION	TOTAL BRUTO
28-A	35,873.20	22,868.20	58,741.40
28-B	35,873.20	19,380.20	55,253.40
28-C	35,873.20	13,452.80	49,326.00
28-D	35,873.20	6,862.60	42,735.80
27-A	26,771.00	12,495.30	39,266.30
27-B	26,771.00	9,151.60	35,922.60
27-C	26,771.00	5,919.20	32,690.20
27-D	26,771.00	2,581.80	29,352.80
26-A	20,436.00	8,583.70	29,019.70
26-B	20,436.00	5,580.20	26,016.20
26-C	20,436.00	2,589.60	23,025.60
26-D	20,436.00	268.70	20,704.70

R.A.,L.V.

Con efectividad a partir del 1 de enero de 2022

El I.S.R. y la proporción del subsidio, deberá calcularse en los términos establecidos por la Ley del Impuesto Sobre la Renta.

Las Cuotas al ISSEMYM deberán calcularse en los términos establecidos en la Ley de Seguridad Social para los Servidores Públicos del Estado y Municipios.

HOSPITAL REGIONAL DE ALTA ESPECIALIDAD DE ZUMPANGO

DG-DPS-FO-06/A

TABULADOR DE SUELDOS SECTOR AUXILIAR
PERSONAL DE ENLACE Y APOYO TECNICO

NIVEL Y RANGO	SUELDO BASE	GRATIFICACION	TOTAL BRUTO
25-E	17,085.80	11,458.20	28,544.00
25-F	17,085.80	8,344.30	25,430.10
25-G	17,085.80	5,498.90	22,584.70
25-H	17,085.80	3,192.30	20,278.10

R.A.,L.V.

Con efectividad a partir del 1 de enero de 2022

El I.S.R. y la proporción del subsidio, deberá calcularse en los términos establecidos por la Ley del Impuesto Sobre la Renta.

Las Cuotas al ISSEMYM deberán calcularse en los términos establecidos en la Ley de Seguridad Social para los Servidores Públicos del Estado y Municipios.

HOSPITAL REGIONAL DE ALTA ESPECIALIDAD DE ZUMPANGO

DG-DPS-FO-07/A

TABULADOR DE SUELDOS SECTOR AUXILIAR
MANDOS MEDIOS DE ESTRUCTURA

NIVEL Y RANGO	SUELDO BASE	GRATIFICACION	TOTAL BRUTO
28-A	35,873.20	22,868.20	58,741.40
28-B	35,873.20	19,380.20	55,253.40
28-C	35,873.20	13,452.80	49,326.00
28-D	35,873.20	6,862.60	42,735.80
27-A	26,771.00	12,495.30	39,266.30
27-B	26,771.00	9,151.60	35,922.60
27-C	26,771.00	5,919.20	32,690.20
27-D	26,771.00	2,581.80	29,352.80
26-A	20,436.00	8,583.70	29,019.70
26-B	20,436.00	5,580.20	26,016.20
26-C	20,436.00	2,589.60	23,025.60
26-D	20,436.00	268.70	20,704.70

R.A.,L.V.

Con efectividad a partir del 1 de enero de 2022

El I.S.R. y la proporción del subsidio, deberá calcularse en los términos establecidos por la Ley del Impuesto Sobre la Renta.

Las Cuotas al ISSEMYM deberán calcularse en los términos establecidos en la Ley de Seguridad Social para los Servidores Públicos del Estado y Municipios.

TABULADOR DE SUELDOS SECTOR AUXILIAR
MANDOS MEDIOS DE ESTRUCTURA

NIVEL Y RANGO	SUELDO BASE	GRATIFICACION	TOTAL BRUTO
28-A	35,873.20	19,380.10	55,253.30
28-B	35,873.20	12,581.60	48,454.80
28-C	35,873.20	8,035.40	43,908.60
28-D	35,873.20	6,862.60	42,735.80
27-A	26,771.00	10,743.30	37,514.30
27-B	26,771.00	6,688.10	33,459.10
27-C	26,771.00	3,902.90	30,673.90
27-D	26,771.00	2,581.80	29,352.80
26-A	20,436.00	8,070.70	28,506.70
26-B	20,436.00	4,256.00	24,692.00
26-C	20,436.00	1,748.90	22,184.90
26-D	20,436.00	268.70	20,704.70

R.A.,L.V.

Con efectividad a partir del 1 de enero de 2022

El I.S.R. y la proporción del subsidio, deberá calcularse en los términos establecidos por la Ley del Impuesto Sobre la Renta.

Las Cuotas al ISSEMYM deberán calcularse en los términos establecidos en la Ley de Seguridad Social para los Servidores Públicos del Estado y Municipios.

CENTRO DE CONTROL DE CONFIANZA
DEL ESTADO DE MEXICO

DG-DPS-FO-06/A

TABULADOR DE SUELDOS SECTOR AUXILIAR
PERSONAL DE ENLACE Y APOYO TECNICO

NIVEL Y RANGO	SUELDO BASE	GRATIFICACION	TOTAL BRUTO
28-E	35,873.20	14,144.70	50,017.90
28-F	35,873.20	8,030.10	43,903.30
28-G	35,873.20	3,881.30	39,754.50
28-H	35,873.20	2,846.30	38,719.50
27-E	26,771.00	19,411.10	46,182.10
27-F	26,771.00	10,608.00	37,379.00
27-G	26,771.00	6,427.50	33,198.50
27-H	26,771.00	3,085.90	29,856.90
26-E	20,436.00	15,128.60	35,564.60
26-F	20,436.00	12,116.30	32,552.30
26-G	20,436.00	9,151.20	29,587.20
26-H	20,436.00	6,171.80	26,607.80
25-E	17,085.80	11,458.20	28,544.00
25-F	17,085.80	8,344.30	25,430.10
25-G	17,085.80	5,498.90	22,584.70
25-H	17,085.80	3,192.30	20,278.10
24-E	13,668.60	8,819.60	22,488.20
24-F	13,668.60	5,851.40	19,520.00
24-G	13,668.60	2,883.00	16,551.60
24-H	13,668.60	0.00	13,668.60

R.A.,L.V.

Con efectividad a partir del 1 de enero de 2022

El I.S.R. y la proporción del subsidio, deberá calcularse en los términos establecidos por la Ley del Impuesto Sobre la Renta.

Las Cuotas al ISSEMYM deberán calcularse en los términos establecidos en la Ley de Seguridad Social para los Servidores Públicos del Estado y Municipios.

TABULADOR DE SUELDOS SECTOR AUXILIAR
MANDOS MEDIOS DE ESTRUCTURA

NIVEL Y RANGO	SUELDO BASE	GRATIFICACION	TOTAL BRUTO
28-A	35,873.20	19,380.10	55,253.30
28-B	35,873.20	12,581.60	48,454.80
28-C	35,873.20	8,035.40	43,908.60
28-D	35,873.20	6,862.60	42,735.80
27-A	26,771.00	10,743.30	37,514.30
27-B	26,771.00	6,688.10	33,459.10
27-C	26,771.00	3,902.90	30,673.90
27-D	26,771.00	2,581.80	29,352.80
26-A	20,436.00	8,070.70	28,506.70
26-B	20,436.00	4,256.00	24,692.00
26-C	20,436.00	1,748.90	22,184.90
26-D	20,436.00	268.70	20,704.70

R.A.,L.V.

Con efectividad a partir del 1 de enero de 2022

El I.S.R. y la proporción del subsidio, deberá calcularse en los términos establecidos por la Ley del Impuesto Sobre la Renta.

Las Cuotas al ISSEMYM deberán calcularse en los términos establecidos en la Ley de Seguridad Social para los Servidores

Públicos del Estado y Municipios.

TABULADOR DE SUELDOS SECTOR AUXILIAR
MANDOS MEDIOS DE ESTRUCTURA

NIVEL Y RANGO	SUELDO BASE	GRATIFICACION	TOTAL BRUTO
28-A	35,873.20	22,868.20	58,741.40
28-B	35,873.20	19,380.20	55,253.40
28-C	35,873.20	13,452.80	49,326.00
28-D	35,873.20	6,862.60	42,735.80
27-A	26,771.00	12,495.30	39,266.30
27-B	26,771.00	9,151.60	35,922.60
27-C	26,771.00	5,919.20	32,690.20
27-D	26,771.00	2,581.80	29,352.80
26-A	20,436.00	8,583.70	29,019.70
26-B	20,436.00	5,580.20	26,016.20
26-C	20,436.00	2,589.60	23,025.60
26-D	20,436.00	268.70	20,704.70

R.A.,L.V.

Con efectividad a partir del 1 de enero de 2022

El I.S.R. y la proporción del subsidio, deberá calcularse en los términos establecidos por la Ley del Impuesto Sobre la Renta.

Las Cuotas al ISSEMYM deberán calcularse en los términos establecidos en la Ley de Seguridad Social para los Servidores Públicos del Estado y Municipios.

TABULADOR DE SUELDOS SECTOR AUXILIAR
PERSONAL DE ENLACE Y APOYO TECNICO

NIVEL Y RANGO	SUELDO BASE	GRATIFICACION	TOTAL BRUTO
28-E	35,873.20	17,302.30	53,175.50
28-F	35,873.20	14,190.10	50,063.30
28-G	35,873.20	8,786.20	44,659.40
28-H	35,873.20	2,846.30	38,719.50
27-E	26,771.00	19,411.10	46,182.10
27-F	26,771.00	10,608.00	37,379.00
27-G	26,771.00	6,427.50	33,198.50
27-H	26,771.00	3,085.90	29,856.90
26-E	20,436.00	15,128.60	35,564.60
26-F	20,436.00	12,116.30	32,552.30
26-G	20,436.00	9,151.20	29,587.20
26-H	20,436.00	6,171.80	26,607.80
25-E	17,085.80	11,458.20	28,544.00
25-F	17,085.80	8,344.30	25,430.10
25-G	17,085.80	5,498.90	22,584.70
25-H	17,085.80	3,192.30	20,278.10
24-E	13,668.60	8,819.60	22,488.20
24-F	13,668.60	5,851.40	19,520.00
24-G	13,668.60	2,883.00	16,551.60
24-H	13,668.60	0.00	13,668.60

R.A.,L.V.

Con efectividad a partir del 1 de enero de 2022

El I.S.R. y la proporción del subsidio, deberá calcularse en los términos establecidos por la Ley del Impuesto Sobre la Renta.

Las Cuotas al ISSEMYM deberán calcularse en los términos establecidos en la Ley de Seguridad Social para los Servidores Públicos del Estado y Municipios.

TABULADOR DE SUELDOS SECTOR AUXILIAR
MANDOS MEDIOS DE ESTRUCTURA

NIVEL Y RANGO	SUELDO BASE	GRATIFICACION	TOTAL BRUTO
26-A	20,436.00	8,583.70	29,019.70
26-B	20,436.00	5,580.20	26,016.20
26-C	20,436.00	2,589.60	23,025.60
26-D	20,436.00	268.70	20,704.70

R.A.,L.V.

Con efectividad a partir del 1 de enero de 2022

El I.S.R. y la proporción del subsidio, deberá calcularse en los términos establecidos por la Ley del Impuesto Sobre la Renta.
Las Cuotas al ISSEMYM deberán calcularse en los términos establecidos en la Ley de Seguridad Social para los Servidores Públicos del Estado y Municipios.

FIDEICOMISO C-3

DG-DPS-FO-06/A

TABULADOR DE SUELDOS SECTOR AUXILIAR
PERSONAL DE ENLACE Y APOYO TECNICO

NIVEL Y RANGO	SUELDO BASE	GRATIFICACION	TOTAL BRUTO
25-E	17,085.80	11,458.20	28,544.00
25-F	17,085.80	8,344.30	25,430.10
25-G	17,085.80	5,498.90	22,584.70
25-H	17,085.80	3,192.30	20,278.10

R.A.,L.V.

Con efectividad a partir del 1 de enero de 2022

El I.S.R. y la proporción del subsidio, deberá calcularse en los términos establecidos por la Ley del Impuesto Sobre la Renta.

Las Cuotas al ISSEMYM deberán calcularse en los términos establecidos en la Ley de Seguridad Social para los Servidores Públicos del Estado y Municipios.

FIDEICOMISO C-3

DG-DPS-FO-06/A

TABULADOR DE SUELDOS SECTOR AUXILIAR
MANDOS MEDIOS DE ESTRUCTURA

NIVEL Y RANGO	SUELDO BASE	GRATIFICACION	TOTAL BRUTO
OA-R6-A	35,873.20	22,868.20	58,741.40
OA-R6-B	35,873.20	19,380.20	55,253.40
OA-R6-C	35,873.20	13,452.80	49,326.00
OA-R6-D	35,873.20	6,862.60	42,735.80
OA-R5-A	26,771.00	12,495.30	39,266.30
OA-R5-B	26,771.00	9,151.60	35,922.60
OA-R5-C	26,771.00	5,919.20	32,690.20
OA-R5-D	26,771.00	2,581.80	29,352.80
OA-R4-A	20,436.00	8,583.70	29,019.70
OA-R4-B	20,436.00	5,580.20	26,016.20
OA-R4-C	20,436.00	2,589.60	23,025.60
OA-R4-D	20,436.00	268.70	20,704.70

R.A.,L.V.

Con efectividad a partir del 1 de enero de 2022

El I.S.R. y la proporción del subsidio, deberá calcularse en los términos establecidos por la Ley del Impuesto Sobre la Renta.

Las Cuotas al ISSEMYM deberán calcularse en los términos establecidos en la Ley de Seguridad Social para los Servidores Públicos del Estado y Municipios.

DIFEM

OA-R6 DIRECTORA,OR DE AREA
TITULAR DEL ORGANO INTERNO DE CONTROL
JEFA,E "A" DE UNIDAD DE DIRECCION GENERAL

OA-R5 SUBDIRECTORA,OR

OA-R4 JEFA,E DE DEPARTAMENTO
JEFA,E DE UNIDAD DE DIRECCION
COORDINADORA,OR REGIONAL