

UNIVERSIDAD POLITÉCNICA DE ATLACOMULCO UPA



U P A



| CONTENIDO | | PÁGINA |
|--|--|---------------|
| I. INFORMACIÓN CONTABLE | | |
| ESTADO DE SITUACIÓN FINANCIERA | | 5 |
| ESTADO DE ACTIVIDADES | | 6 |
| ESTADO DE VARIACIÓN EN LA HACIENDA PÚBLICA | | 7 |
| ESTADO DE CAMBIOS EN LA SITUACIÓN FINANCIERA | | 8 |
| ESTADO DE FLUJOS DE EFECTIVO | | 9 |
| ESTADO ANALÍTICO DEL ACTIVO | | 10 |
| ESTADO ANALÍTICO DE LA DEUDA Y OTROS PASIVOS | | 11 |
| INFORME SOBRE PASIVOS CONTINGENTES | | 12 |
| NOTAS A LOS ESTADOS FINANCIEROS | | 13 |
| | | |
| II. INFORMACIÓN PRESUPUESTARIA | | 29 |
| | | |
| III. INFORMACIÓN PROGRAMÁTICA | | 45 |
| | | |
| IV. ANEXOS ESTABLECIDOS EN DIFERENTES ORDENAMIENTOS | | 55 |
| | | |
| V. FORMATOS PARA EL CUMPLIMIENTO DE LA LEY DE DISCIPLINA FINANCIERA DE LAS ENTIDADES FEDERATIVAS Y LOS MUNICIPIOS | | 59 |



U P A



U P A

Universidad Politécnica de Atlacomulco
Estado de Situación Financiera
Al 31 de Diciembre de 2023 y 2022
(Miles de Pesos)

| Concepto | Año | | Concepto | Año | |
|---|-----------------|-----------------|---|-----------------|-----------------|
| | 2023 | 2022 | | 2023 | 2022 |
| ACTIVO | | | PASIVO | | |
| Activo Circulante | | | Pasivo Circulante | | |
| Efectivo y Equivalentes | 8,574.2 | 1,598.9 | Cuentas por Pagar a Corto Plazo | 10,170.8 | 6,618.6 |
| Derechos a Recibir Efectivo o Equivalentes | .0 | 255.6 | Documentos por Pagar a Corto Plazo | | |
| Derechos a Recibir Bienes o Servicios | | | Porción a Corto Plazo de la Deuda Pública a Largo Plazo | | |
| Inventarios | 8,156.4 | .0 | Títulos y Valores a Corto Plazo | | |
| Almacenes | | | Pasivos Diferidos a Corto Plazo | | |
| Estimación por Pérdida o Deterioro de Activos Circulantes | | | Fondos y Bienes de Terceros en Garantía y/o Administración a Corto Plazo | | |
| Otros Activos Circulantes | | | Provisiones a Corto Plazo | | |
| | | | Otros Pasivos a Corto Plazo | | |
| Total de Activos Circulantes | 16,730.6 | 1,854.5 | Total de Pasivos Circulantes | 10,170.8 | 6,618.6 |
| Activo No Circulante | | | Pasivo No Circulante | | |
| Inversiones Financieras a Largo Plazo | | | Cuentas por Pagar a Largo Plazo | | |
| Derechos a Recibir Efectivo o Equivalentes a Largo Plazo | | | Documentos por Pagar a Largo Plazo | | |
| Bienes Inmuebles, Infraestructura y Construcciones en Proceso | 44,360.5 | 44,360.5 | Deuda Pública a Largo Plazo | | |
| Bienes Muebles | 15,574.9 | 15,574.9 | Pasivos Diferidos a Largo Plazo | | |
| Activos Intangibles | | | Fondos y Bienes de Terceros en Garantía y/o en Administración a Largo Plazo | | |
| Depreciación, Deterioro y Amortización Acumulada de Bienes | -19,844.4 | -17,137.5 | Provisiones a Largo Plazo | | |
| Activos Diferidos | | | | | |
| Estimación por Pérdida o Deterioro de Activos no Circulantes | | | Total de Pasivos No Circulantes | .0 | .0 |
| Otros Activos no Circulantes | | | | | |
| Total de Activos No Circulantes | 40,091.0 | 42,797.9 | Total del Pasivo | 10,170.8 | 6,618.6 |
| Total del Activo | 56,821.6 | 44,652.4 | HACIENDA PÚBLICA/ PATRIMONIO | | |
| | | | Hacienda Pública/Patrimonio Contribuido | .0 | .0 |
| | | | Aportaciones | | |
| | | | Donaciones de Capital | | |
| | | | Actualización de la Hacienda Pública / Patrimonio | | |
| | | | Hacienda Pública/Patrimonio Generado | 46,650.8 | 38,033.8 |
| | | | Resultados del Ejercicio (Ahorro / Desahorro) | 8,031.0 | -506.8 |
| | | | Resultados de Ejercicios Anteriores | 38,619.8 | 38,540.6 |
| | | | Revalúos | | |
| | | | Reservas | | |
| | | | Rectificaciones de Resultados de Ejercicios Anteriores | | |
| | | | Exceso o Insuficiencia en la Actualización de la Hacienda Pública/Patrimonio | .0 | .0 |
| | | | Resultado por Posición Monetaria | | |
| | | | Resultado por Tenencia de Activos no Monetarios | | |
| | | | Total Hacienda Pública/ Patrimonio | 46,650.8 | 38,033.8 |
| | | | Total del Pasivo y Hacienda Pública / Patrimonio | 56,821.6 | 44,652.4 |



UPA

Universidad Politécnica de Atlacomulco
Estado de Actividades
Del 1 de Enero al 31 de Diciembre de 2023 y 2022
(Miles de Pesos)

| Concepto | 2023 | 2022 |
|--|-----------------|-----------------|
| INGRESOS Y OTROS BENEFICIOS | | |
| Ingresos de Gestión | .2 | .0 |
| Impuestos | | |
| Cuotas y Aportaciones de Seguridad Social | | |
| Contribuciones de Mejoras | | |
| Derechos | | |
| Productos | .2 | .0 |
| Aprovechamientos | | |
| Ingresos por Venta de Bienes y Prestación de Servicios | | |
| Participaciones, Aportaciones, Convenios Incentivos Derivados de la Colaboración Fiscal, Fondos Distintos de Aportaciones, Transferencias, Asignaciones, Subsidios y Subvenciones, y Pensiones y Jubilaciones | 39,428.0 | 29,164.9 |
| Participaciones, Aportaciones, Convenios, Incentivos Derivados de la Colaboración Fiscal y Fondos Distintos de Aportaciones | | |
| Transferencias, Asignaciones, Subsidios y Subvenciones, y Pensiones y Jubilaciones | 39,428.0 | 29,164.9 |
| Otros Ingresos y Beneficios | .0 | 494.4 |
| Ingresos Financieros | | |
| Incremento por Variación de Inventarios | | |
| Disminución del Exceso de Estimaciones por Pérdida o Deterioro u Obsolescencia | | |
| Disminución del Exceso de Provisiones | | |
| Otros Ingresos y Beneficios Varios | .0 | 494.4 |
| Total de Ingresos y Otros Beneficios | 39,428.2 | 29,659.3 |
| GASTOS Y OTRAS PÉRDIDAS | | |
| Gastos de Funcionamiento | 27,834.4 | 27,259.1 |
| Servicios Personales | 20,459.9 | 17,797.1 |
| Materiales y Suministros | 1,521.1 | 1,955.3 |
| Servicios Generales | 5,853.4 | 7,506.7 |
| Transferencias, Asignaciones, Subsidios y Otras Ayudas | 296.0 | 194.0 |
| Transferencias Internas y Asignaciones al Sector Público | | |
| Transferencias al Resto del Sector Público | | |
| Subsidios y Subvenciones | | |
| Ayudas Sociales | 296.0 | 194.0 |
| Pensiones y Jubilaciones | | |
| Transferencias a Fideicomisos, Mandatos y Contratos Análogos | | |
| Transferencias a la Seguridad Social | | |
| Donativos | | |
| Transferencias al Exterior | | |
| Participaciones y Aportaciones | .0 | .0 |
| Participaciones | | |
| Aportaciones | | |
| Convenios | | |
| Intereses, Comisiones y Otros Gastos de la Deuda Pública | .0 | .0 |
| Intereses de la Deuda Pública | | |
| Comisiones de la Deuda Pública | | |
| Gastos de la Deuda Pública | | |
| Costo por Coberturas | | |
| Apoyos Financieros | | |
| Otros Gastos y Pérdidas Extraordinarias | 2,989.9 | 2,713.0 |
| Estimaciones, Depreciaciones, Deterioros, Obsolescencia y Amortizaciones | 2,707.0 | 2,707.0 |
| Provisiones | | |
| Disminución de Inventarios | | |
| Otros Gastos | 282.9 | 6.0 |
| Inversión Pública | 276.9 | .0 |
| Inversión Pública no Capitalizable | 276.9 | .0 |
| Total de Gastos y Otras Pérdidas | 31,397.2 | 30,166.1 |
| Resultados del Ejercicio (Ahorro/Desahorro) | 8,031.0 | -506.8 |



UPA

| Universidad Politécnica de Atlacomulco Estado de Variación en la Hacienda Pública Del 1 de Enero al 31 de Diciembre 2023 y 2022 (Miles de Pesos) | | | | | |
|---|---|---|--|--|----------|
| Concepto | Hacienda Pública / Patrimonio Contribuido | Hacienda Pública / Patrimonio Generado de Ejercicios Anteriores | Hacienda Pública / Patrimonio Generado del Ejercicio | Exceso o Insuficiencia en la Actualización de la Hacienda Pública / Patrimonio | Total |
| Hacienda Pública / Patrimonio Contribuido Neto de 2022 | 0.0 | | | | 0.0 |
| Aportaciones | | | | | 0.0 |
| Donaciones de Capital | | | | | 0.0 |
| Actualización de la Hacienda Pública/Patrimonio | | | | | 0.0 |
| Hacienda Pública / Patrimonio Generado Neto de 2022 | | 38,540.6 | -506.8 | 0.0 | 38,033.8 |
| Resultados del Ejercicio (Ahorro/Desahorro) | | | -506.8 | | -506.8 |
| Resultados de Ejercicios Anteriores | | 38,540.6 | | | 38,540.6 |
| Revalúos | | | | | 0.0 |
| Reservas | | | | | 0.0 |
| Rectificaciones de Resultados de Ejercicios Anteriores | | | | | 0.0 |
| Exceso o Insuficiencia en la Actualización de la Hacienda Pública / Patrimonio Neto de 2022 | | | | 0.0 | 0.0 |
| Resultado por Posición Monetaria | | | | | 0.0 |
| Resultado por Tenencia de Activos no Monetarios | | | | | 0.0 |
| Hacienda Pública / Patrimonio Neto Final de 2022 | 0.0 | 38,540.6 | -506.8 | 0.0 | 38,033.8 |
| Cambios en la Hacienda Pública / Patrimonio Contribuido Neto de 2023 | 0.0 | | | | 0.0 |
| Aportaciones | | | | | 0.0 |
| Donaciones de Capital | | | | | 0.0 |
| Actualización de la Hacienda Pública/Patrimonio | | | | | 0.0 |
| Variaciones de la Hacienda Pública / Patrimonio Generado Neto de 2023 | | 79.2 | 8,537.8 | | 8,617.0 |
| Resultados del Ejercicio (Ahorro/Desahorro) | | | 8,031.0 | | 8,031.0 |
| Resultados de Ejercicios Anteriores | | 79.2 | 506.8 | | 586.0 |
| Revalúos | | | | | 0.0 |
| Reservas | | | | | 0.0 |
| Rectificaciones de Resultados de Ejercicios Anteriores | | | | | 0.0 |
| Cambios en el Exceso o Insuficiencia en la Actualización de la Hacienda Pública / Patrimonio Neto de 2023 | | | | 0.0 | 0.0 |
| Resultado por Posición Monetaria | | | | | 0.0 |
| Resultado por Tenencia de Activos no Monetarios | | | | | 0.0 |
| Hacienda Pública / Patrimonio Neto Final de 2023 | 0.0 | 38,619.8 | 8,031.0 | 0.0 | 46,650.8 |



UPA

Universidad Politécnica de Atacomulco
Estado de Cambios en la Situación Financiera
Del 1 de Enero al 31 de Diciembre de 2023
(Miles de pesos)

| Concepto | Origen | Aplicación |
|---|----------------|-----------------|
| ACTIVO | 2,962.5 | 15,131.7 |
| Activo Circulante | 255.6 | 15,131.7 |
| Efectivo y Equivalentes | .0 | 6,975.3 |
| Derechos a Recibir Efectivo o Equivalentes | 255.6 | .0 |
| Derechos a Recibir Bienes o Servicios | | |
| Inventarios | .0 | 8,156.4 |
| Almacenes | | |
| Estimación por Pérdida o Deterioro de Activos Circulantes | | |
| Otros Activos Circulantes | | |
| Activo No circulante | 2,706.9 | .0 |
| Inversiones Financieras a Largo Plazo | | |
| Derechos a Recibir Efectivo o Equivalentes a Largo Plazo | | |
| Bienes Inmuebles, Infraestructura y Construcciones en Proceso | | |
| Bienes Muebles | | |
| Activos Intangibles | | |
| Depreciación, Deterioro y Amortización Acumulada de Bienes | 2,706.9 | .0 |
| Activos Diferidos | | |
| Estimación por Pérdida o Deterioro de Activos no Circulantes | | |
| Otros Activos no Circulantes | | |
| PASIVO | 3,552.2 | .0 |
| Pasivo Circulante | 3,552.2 | .0 |
| Cuentas por Pagar a Corto Plazo | 3,552.2 | .0 |
| Documentos por Pagar a Corto Plazo | | |
| Porción a Corto Plazo de la Deuda Pública a Largo Plazo | | |
| Títulos y Valores a Corto Plazo | | |
| Pasivos Diferidos a Corto Plazo | | |
| Fondos y Bienes de Terceros en Garantía y/o Administración a Corto Plazo | | |
| Provisiones a Corto Plazo | | |
| Otros Pasivos a Corto Plazo | | |
| Pasivo No Circulante | .0 | .0 |
| Cuentas por Pagar a Largo Plazo | | |
| Documentos por Pagar a Largo Plazo | | |
| Deuda Pública a Largo Plazo | | |
| Pasivos Diferidos a Largo Plazo | | |
| Fondos y Bienes de Terceros en Garantía y/o en Administración a Largo Plazo | | |
| Provisiones a Largo Plazo | | |
| HACIENDA PÚBLICA/PATRIMONIO | 8,617.0 | .0 |
| Hacienda Pública/Patrimonio Contribuido | .0 | .0 |
| Aportaciones | | |
| Donaciones de Capital | | |
| Actualización de la Hacienda Pública/Patrimonio | | |
| Hacienda Pública/Patrimonio Generado | 8,617.0 | .0 |
| Resultados del Ejercicio (Ahorro/Desahorro) | 8,537.8 | .0 |
| Resultados de Ejercicios Anteriores | 79.2 | .0 |
| Revalúos | | |
| Reservas | | |
| Rectificaciones de Resultados de Ejercicios Anteriores | | |
| Exceso o insuficiencia en la Actualización de la Hacienda Pública/Patrimonio | .0 | .0 |
| Resultado por Posición Monetaria | | |
| Resultado por Tenencia de Activos no Monetarios | | |



UPA

Universidad Politécnica de Atlacomulco
Estado de Flujos de Efectivo
Del 1 de Enero al 31 de Diciembre de 2023 y 2022
(Miles de Pesos)

| Concepto | 2023 | 2022 |
|---|-----------------|-----------------|
| Flujos de Efectivo de las Actividades de Operación | | |
| Origen | 39,428.2 | 29,659.3 |
| Impuestos | | |
| Cuotas y Aportaciones de Seguridad Social | | |
| Contribuciones de Mejoras | | |
| Derechos | | |
| Productos | .2 | .0 |
| Aprovechamientos | | |
| Ingresos por Venta de Bienes y Prestación de Servicios | | |
| Participaciones, Aportaciones, Convenios, Incentivos de la Colaboración Fiscal y Fondos Distintos de Aportaciones | | |
| Transferencias, Asignaciones, Subsidios y Subvenciones, y Pensiones y Jubilaciones | 39,428.0 | 29,164.9 |
| Otros Orígenes de Operación | .0 | 494.4 |
| Aplicación | 31,397.2 | 30,166.1 |
| Servicios Personales | 20,459.9 | 17,797.1 |
| Materiales y Suministros | 1,521.1 | 1,955.3 |
| Servicios Generales | 5,853.4 | 7,506.7 |
| Transferencias Internas y Asignaciones al Sector Público | | |
| Transferencias al Resto del Sector Público | | |
| Subsidios y Subvenciones | | |
| Ayudas Sociales | 296.0 | 194.0 |
| Pensionamientos y Jubilaciones | | |
| Transferencias a Fideicomisos, Mandatos y Contratos Análogos | | |
| Transferencias a la Seguridad Social | | |
| Donativos | | |
| Transferencias al Exterior | | |
| Participaciones | | |
| Aportaciones | | |
| Convenios | | |
| Otras Aplicaciones de Operación | 3,266.8 | 2,713.0 |
| Flujos Netos de Efectivo por Actividades de Operación | 8,031.0 | -506.8 |
| Flujos de Efectivo de las Actividades de Inversión | | |
| Origen | 2,962.5 | 2,707.0 |
| Bienes Inmuebles, Infraestructura y Construcciones en Proceso | | |
| Bienes Muebles | 2,706.9 | 2,707.0 |
| Otros Orígenes de Inversión | 255.6 | .0 |
| Aplicación | 8,156.4 | 1.1 |
| Bienes Inmuebles, Infraestructura y Construcciones en Proceso | | |
| Bienes Muebles | | |
| Otras Aplicaciones de Inversión | 8,156.4 | 1.1 |
| Flujos Netos de Efectivo por Actividades de Inversión | -5,193.9 | 2,705.9 |
| Flujo de Efectivo de las Actividades de Financiamiento | | |
| Origen | 4,138.2 | .0 |
| Endeudamiento Neto | | |
| Interno | | |
| Externo | | |
| Otros Orígenes de Financiamiento | 4,138.2 | .0 |
| Aplicación | .0 | 654.8 |
| Servicios de la Deuda | | |
| Interno | | |
| Externo | | |
| Otras Aplicaciones de Financiamiento | .0 | 654.8 |
| Flujos Netos de Efectivo por Actividades de Financiamiento | 4,138.2 | -654.8 |
| Incremento/Disminución Neta en el Efectivo y Equivalentes al Efectivo | 6,975.3 | 1,544.3 |
| Efectivo y Equivalentes al Efectivo al Inicio del Ejercicio | 1,598.9 | 54.6 |
| Efectivo y Equivalentes al Efectivo al Final del Ejercicio | 8,574.2 | 1,598.9 |



U P A

Universidad Politécnica de Atlacomulco
Estado Analítico del Activo
Del 1 de Enero al 31 de Diciembre de 2023
(Miles de Pesos)

| Concepto | Saldo Inicial | Cargos del Período | Abonos del Período | Saldo Final | Variación del Período |
|---|-----------------|--------------------|--------------------|-----------------|-----------------------|
| | 1 | 2 | 3 | 4 = (1+2-3) | (4-1) |
| ACTIVO | 44,652.4 | 71,932.1 | 59,762.9 | 56,821.6 | 12,169.2 |
| Activo Circulante | 1,854.5 | 71,932.1 | 57,056.0 | 16,730.6 | 14,876.1 |
| Efectivo y Equivalentes | 1,598.9 | 63,755.6 | 56,780.3 | 8,574.2 | 6,975.3 |
| Derechos a Recibir Efectivo o Equivalentes | 255.6 | 20.1 | 275.7 | .0 | -255.6 |
| Derechos a Recibir Bienes o Servicios | | | | | |
| Inventarios | | 8,156.4 | | 8,156.4 | 8,156.4 |
| Almacenes | | | | | |
| Estimación por Pérdida o Deterioro de Activos Circulantes | | | | | |
| Otros Activos Circulantes | | | | | |
| Activo No Circulante | 42,797.9 | .0 | 2,706.9 | 40,091.0 | -2,706.9 |
| Inversiones Financieras a Largo Plazo | | | | | |
| Derechos a Recibir Efectivo o Equivalentes a Largo Plazo | | | | | |
| Bienes Inmuebles, Infraestructura y Construcciones en Proceso | 44,360.5 | | | 44,360.5 | .0 |
| Bienes Muebles | 15,574.9 | | | 15,574.9 | .0 |
| Activos Intangibles | | | | | |
| Depreciación, Deterioro y Amortización Acumulada de Bienes | -17,137.5 | | 2,706.9 | -19,844.4 | -2,706.9 |
| Activos Diferidos | | | | | |
| Estimación por Pérdida o Deterioro de Activos no Circulantes | | | | | |
| Otros Activos no Circulantes | | | | | |

U P A

Universidad Politécnica de Atlacomulco
 Estado Analítico de la Deuda y Otros Pasivos
 Del 1 de Enero al 31 de Diciembre de 2023
 (Miles de Pesos)

| Denominación de las Deudas | Moneda de Contratación | Institución o País Acreedor | Saldo Inicial del Período | Saldo Final del Período |
|--|------------------------|-----------------------------|---------------------------|-------------------------|
| DEUDA PÚBLICA | | | | |
| Corto Plazo | | | | |
| Deuda Interna | | | .0 | .0 |
| Instituciones de Crédito | | | | |
| Títulos y Valores | | | | |
| Arrendamientos Financieros | | | | |
| Deuda Externa | | | .0 | .0 |
| Organismos Financieros Internacionales | | | | |
| Deuda Bilateral | | | | |
| Títulos y Valores | | | | |
| Arrendamientos Financieros | | | | |
| Subtotal a Corto Plazo | | | .0 | .0 |
| Largo Plazo | | | | |
| Deuda Interna | | | .0 | .0 |
| Instituciones de Crédito | | | | |
| Títulos y Valores | | | | |
| Arrendamientos Financieros | | | | |
| Deuda Externa | | | .0 | .0 |
| Organismos Financieros Internacionales | | | | |
| Deuda Bilateral | | | | |
| Títulos y Valores | | | | |
| Arrendamientos Financieros | | | | |
| Subtotal a Largo Plazo | | | .0 | .0 |
| Otros Pasivos | | | 6,618.6 | 10,170.8 |
| Total de Deuda y Otros Pasivos | | | 6,618.6 | 10,170.8 |



UPA

INFORME SOBRE PASIVOS CONTINGENTES

En cumplimiento de lo dispuesto por los artículos 46, fracción I, inciso f y 52 de la Ley General de Contabilidad Gubernamental en relación al Informe Sobre Pasivos Contingentes, se menciona que la Universidad Politécnica de Atlacomulco (UPA), al 31 de diciembre de 2023, no cuenta con obligaciones contingentes.

Considerando que la Universidad Politécnica de Atlacomulco fue creada el 13 de enero del 2014 como un Organismo Auxiliar del Estado de México de acuerdo a la Gaceta de Gobierno No. 6 Tomo CXCVII A: 202/3/001/02 no se han creado obligaciones sobre hechos específicos e independientes del pasado que en el futuro pudieran ocurrir o no, por lo que en este informe no hay movimientos sobre dichos conceptos relacionados a los pasivos contingentes.



NOTAS A LOS ESTADOS FINANCIEROS

NOTAS DE DESGLOSE

1. ESTADO DE SITUACIÓN FINANCIERA

ACTIVO

Efectivo y Equivalentes

La cuenta de bancos al mes de diciembre de 2023 de la Universidad Politécnica de Atlacomulco es de 8 millones 574.2 miles de pesos disponibles y se integra como sigue:

| <u>Concepto</u> | <u>2023</u> | <u>2022</u> |
|---|----------------|----------------|
| BBVA Cuenta 639 Recurso Federal 2021 | .0 | .1 |
| BBVA Cuenta 650 Recurso Estatal 2021 | .0 | 68.1 |
| BANCO del Bajío Cuenta 201 Recursos Propios | .0 | .1 |
| BBVA Cuenta 321 Ingresos Propios | 150.2 | .5 |
| BBVA Cuenta 380 Recurso Estatal 2022 | .0 | 173.9 |
| BBVA CUENTA 057 De Nómina 2023 | .1 | .0 |
| BBVA Cuenta 402 Recurso Federal 2022 | .0 | 1,356.2 |
| BBVA Cuenta 614 Recurso Estatal 2023 | 221.3 | .0 |
| BBVA Cuenta 495 Recurso Federal 2023 | 46.2 | .0 |
| BBVA Cuenta 780 (FAM 2023) | 8,156.4 | .0 |
| Total | 8,574.2 | 1,598.9 |

Derechos a Recibir Efectivo y Equivalentes

Este rubro está compuesto de cuentas por cobrar como sigue:

| <u>Concepto</u> | <u>2023</u> | <u>2022</u> |
|---------------------|-------------|--------------|
| Leonardo Adeudo IXE | .0 | 254.5 |
| Total | .0 | 254.5 |



U P A

El rubro de Deudores Diversos está compuesto como sigue:

| <u>Concepto</u> | <u>2023</u> | <u>2022</u> |
|---|-------------|--------------|
| Aidé Isela López Olmos | .0 | .5 |
| Jorge Edmundo García Sotelo | .0 | .6 |
| Total | .0 | 1.1 |
| Total Derechos a Recibir Efectivo y Equivalentes | .0 | 255.6 |

Inventarios

El rubro de Bienes en tránsito al 31 de diciembre de 2023 muestra un saldo por 8 millones 156.4 miles de pesos, toda vez que pertenece al Fondo de Aportaciones Múltiples (FAM) 2023.

Bienes Muebles, Inmuebles e Intangibles

Los Bienes Muebles e Inmuebles propiedad de la Universidad se registran a su valor histórico.

Los importes de bienes muebles e inmuebles se integran de la siguiente manera:

| <u>Bienes Inmuebles</u> | <u>2023</u> | <u>2022</u> |
|---|-----------------|-----------------|
| Edificios No Habitacionales | 44,360.5 | 44,360.5 |
| Total de Bienes Inmuebles | 44,360.5 | 44,360.5 |
| Bienes Muebles | | |
| Mobiliario y Equipo de Administración | 5,144.2 | 5,144.2 |
| Mobiliario y Equipo Educativo y Recreativo | 2,483.3 | 2,483.3 |
| Equipo e Instrumental Médico y de Laboratorio | 540.8 | 540.8 |
| Vehículos y Equipo de Transporte | 935.5 | 935.5 |
| Maquinaria, Otros Equipos y Herramientas | 6,471.1 | 6,471.1 |
| Total de Bienes Muebles | 15,574.9 | 15,574.9 |
| Depreciación Histórica, Bienes Muebles: | | |
| Vehículos | 823.0 | 729.4 |
| Equipo de Computo | 7,978.5 | 6,900.5 |
| Mobiliario y Equipo de Oficina | 524.2 | 460.9 |
| Maquinaria, Otros Equipos y Herramientas | 4,357.7 | 3,811.7 |
| Otros Bienes Muebles | 1,075.6 | 943.8 |
| Subtotal | 14,759.0 | 12,846.3 |
| Depreciación acumulada Edificios no Habitacionales | 5,085.4 | 4,291.2 |
| Total Depreciación, Deterioro y Amortización Acumulada de Bienes | 19,844.4 | 17,137.5 |
| Bienes Muebles e Inmuebles, Neto | 40,091.0 | 42,797.9 |



U P A

El método de depreciación utilizado es en línea recta, y las tasas aplicables son conforme a lo dispuesto en el “Manual Único de Contabilidad Gubernamental para las Dependencias y Entidades Públicas del Gobierno y Municipios del Estado de México”, que se mencionan a continuación:

| <u>Rubro</u> | <u>Tasa</u> |
|---|-------------|
| Vehículos | 10% |
| Vehículos de Seguridad Pública y Atención e Urgencias | 20% |
| Equipo de Cómputo | 20% |
| Mobiliario y Equipo de Oficina | 3% |
| Edificios | 2% |
| Maquinaria | 10% |
| El resto | 10% |

PASIVO

El rubro de pasivo circulante se desglosa de la siguiente manera:

| <u>Servicios Personales por Pagar a Corto Plazo</u> | <u>2023</u> | <u>2022</u> |
|---|---------------------|---------------------|
| Gratificación | 218.8 | 223.1 |
| Retroactivo | .0 | 15.7 |
| Subtotal | <u>218.8</u> | <u>238.8</u> |
| <u>Proveedores por Pagar a Corto Plazo</u> | <u>2023</u> | <u>2022</u> |
| Elia Cristina Hernández Nova | .0 | 387.9 |
| Telefonía por Cable, S.A de CV | 20.8 | 14.2 |
| Intsol SA de CV | .0 | 70.9 |
| Miguel Yáñez Alva | 788.2 | 769.7 |
| Comercializadora Hurmir S.A. de C.V. | .0 | 105.2 |
| Fermento Studios S.A. de C.V. | .0 | 5.0 |
| Luis Alberto Castañeda Hernández | .0 | 742.4 |
| Severiano Segundo Gutierrez | .0 | 820.3 |
| Cayetano López Valencia | .0 | 263.1 |
| Jose Antonio García Barrales | .0 | 68.7 |
| Ecas Releccion, S.A. de C.V | .0 | 148.6 |
| 3+R Servicios Profesionales, S.A. de C.V. | .0 | 323.5 |
| Benito Chimal Lóvera | 269.7 | 138.1 |
| EXBACH Tecnología Educativa, S.C. | .0 | 163.9 |
| Abel Campusano Flores | 99.9 | .0 |
| Carlos Gabriel Martín del Campo Gonzalez | 116.5 | .0 |
| Acumen Telecomunicaciones S.A de C.V. | 160.3 | .0 |
| Prodisur S.A. de C.V. | 569.6 | .0 |
| Comercializadora Carry Mas S.A. de C.V. | 170.9 | .0 |
| Infraestructura Educativa S.A. de C.V. | 38.6 | .0 |



U P A

| | | |
|--|---------|----|
| EL Surtidor Didáctico de Veracruz S.A. de C.V. | 696.6 | .0 |
| Ivos de México S.A. DE C.V. | 28.5 | .0 |
| Pranatec, S. de C.V. | 5,910.2 | .0 |

| | | |
|-----------------|----------------|----------------|
| Subtotal | 8,869.8 | 4,021.5 |
|-----------------|----------------|----------------|

Contratistas por Obras Públicas por Pagar a Corto Plazo

2023

2022

| | | |
|--|----|-------|
| Integradora de Servicios y Suministros para la Industria, S.A. de C.V. | .0 | 105.1 |
|--|----|-------|

| | | |
|-----------------|-----------|--------------|
| Subtotal | .0 | 105.1 |
|-----------------|-----------|--------------|

Retenciones y Contribuciones por Pagar a Corto Plazo

2023

2022

| | | |
|--|-------|-------|
| Cuotas y Aportaciones ISSEMYM | .0 | 538.6 |
| Retenciones de ISR sueldos y salarios | 474.0 | 556.5 |
| Retenciones por construcción de obra | 342.8 | 342.8 |
| Impuestos Sobre Erogaciones por Remuneraciones al Trabajo Personal | 88.9 | 83.6 |
| Retenciones de ISR honorarios | .0 | 128.7 |

| | | |
|-----------------|--------------|----------------|
| Subtotal | 905.7 | 1,650.2 |
|-----------------|--------------|----------------|

Otras Cuentas por Pagar a Corto Plazo

2023

2022

| | | |
|--|----|------|
| Saúl Antonio Monroy Plata (Finiquito) | .0 | 6.8 |
| Elia Aurora Arellano Alcantara (Finiquito) | .0 | 2.6 |
| Leonardo González Gómez (Finiquito) | .0 | 97.1 |
| Rodríguez Vázquez Auditores y Consultores S.C. | .0 | 76.0 |

| | | |
|---|------|-------|
| Cuerpo de Guardias de Seguridad, Industrial, bancaria y comercial del Valle de Toluca | 64.0 | 59.4 |
| Licon Salgado y Asociados | 73.3 | 60.5 |
| Roque Rene Santín Villavicencio (Finiquito) | .0 | 35.0 |
| Irene Ambrocio Zaldivar (Finiquito) | .0 | 2.8 |
| Carlos Guadalupe Nuñez (Finiquito) | .0 | 1.7 |
| José Luis López Martínez (Finiquito) | .0 | 1.5 |
| Jorge Espinosa Ríos (Finiquito) | .0 | 6.8 |
| Oscar Arturo Suarez Guadarrama (Recurse) | .0 | 8.3 |
| Jesús Cortes Ponce (Recurse) | .0 | 4.1 |
| Estímulos 2021 | .0 | 14.8 |
| Estímulos 2022 | .0 | 19.2 |
| A. García López y Asesores, S.C. | .0 | 55.9 |
| Devolución de Recurso Estatal 2022 | .0 | 150.5 |
| Estímulo 2023 | 25.4 | .0 |
| Devolución Recurso FAM 2019 | 13.8 | .0 |

| | | |
|-----------------|--------------|--------------|
| Subtotal | 176.5 | 603.0 |
|-----------------|--------------|--------------|

| | | |
|--------------|-----------------|----------------|
| Total | 10,170.8 | 6,618.6 |
|--------------|-----------------|----------------|



UPA

2. ESTADO DE ACTIVIDADES

Ingresos de Gestión

| <u>Concepto</u> | <u>2023</u> | <u>2022</u> |
|---|-----------------|-----------------|
| Transferencias, Asignaciones, Subsidio y Otras Ayudas | 39,428.0 | 29,164.9 |
| Otros Ingresos y Beneficios Varios | .2 | 494.4 |
| Total | 39,428.2 | 29,659.3 |

La Universidad Politécnica de Atlacomulco obtuvo ingresos por Subsidios y Subvenciones por los siguientes conceptos:

| <u>Concepto</u> | <u>2023</u> | <u>2022</u> |
|--|-----------------|-----------------|
| Subsidio Estatal (Gasto Corriente) | 16,221.1 | 14,982.2 |
| Subsidio Federal | 8,577.4 | 8,577.4 |
| Subsidio Convenio SIIEGEM | 6,472.6 | 5,605.3 |
| Intereses Subsidio Federal | .5 | .0 |
| Programa de Acciones para el Desarrollo (FAM 2023) | 8,156.4 | .0 |
| Total | 39,428.0 | 29,164.9 |

Otros Ingresos y Beneficios Varios

| <u>Concepto</u> | <u>2023</u> | <u>2022</u> |
|---|-------------|--------------|
| Seguros Sura, S.A. de C.V. | .0 | 494.4 |
| Utilidades y Rendimientos Cuenta Bancaria | .2 | .0 |
| Total | .2 | 494.4 |

Gastos y Otras Pérdidas

La Universidad Politécnica de Atlacomulco genero los siguientes gastos de funcionamiento:

| <u>Concepto</u> | <u>2023</u> | <u>2022</u> |
|------------------------------|-----------------|-----------------|
| Servicios Personales | 20,459.9 | 17,797.1 |
| Materiales y Suministros | 1,521.1 | 1,955.3 |
| Servicios Generales | 5,853.4 | 7,506.7 |
| Transferencias | 296.0 | 194.0 |
| Bienes Muebles e Intangibles | 276.9 | .0 |
| Inversión Pública | .0 | .0 |
| Otros Gastos | 2,989.9 | 2,713.0 |
| Total | 31,397.2 | 30,166.1 |

Dichas partidas son utilizadas para identificar y aplicar cada uno de los gastos generados para el correcto funcionamiento de la Universidad Politécnica de Atlacomulco, en la partida de otros



U P A

gastos y pérdidas extraordinarias se refiere principalmente a la depreciación acumulada de enero a diciembre de 2023 y 2022 entre otros.

3. ESTADO DE VARIACIÓN EN LA HACIENDA PÚBLICA

La Universidad Politécnica de Atlacomulco obtuvo una variación en la hacienda pública al 31 de diciembre de 2023 por 8 millones 31 mil pesos como resultado del ejercicio.

4. ESTADO DE FLUJOS DE EFECTIVO

Efectivo y Equivalentes

La Universidad Politécnica de Atlacomulco en su análisis de los saldos inicial y final que figuran en la última parte del Estado de Flujo de Efectivo en la cuenta de efectivo y equivalentes es como sigue:

| Concepto | 2023 | 2022 |
|---|----------------|----------------|
| Efectivo en Bancos - Tesorería | 8,574.2 | 1,598.9 |
| Total de Efectivo y Equivalentes | 8,574.2 | 1,598.9 |

CONCILIACIÓN DE LOS FLUJOS DE EFECTIVO NETOS DE LAS ACTIVIDADES DE OPERACIÓN Y LA CUENTA DE AHORRO/DESAHORRO ANTES DE RUBROS EXTRAORDINARIOS.

| Concepto | 2023 | 2022 |
|---|----------|---------|
| Flujos Netos de Efectivo por Actividades de Operación | 8,031.0 | -506.8 |
| Flujos Netos de Efectivo por Actividades de Inversión | -5,139.9 | 2,705.9 |
| Flujos Netos de Efectivo por Actividades de Financiamiento | 4,138.2 | -654.8 |
| Incremento/Disminución Neta en el Efectivo y Equivalentes al Efectivo | 6,975.3 | 1,544.3 |
| Efectivo y Equivalentes al Efectivo al Inicio del Ejercicio | 1,598.9 | 54.6 |
| Efectivo y Equivalentes al Efectivo al final del Ejercicio | 8,574.2 | 1,598.9 |

5. CONCILIACIÓN ENTRE LOS INGRESOS PRESUPUESTARIOS Y CONTABLES, ASÍ COMO ENTRE LOS EGRESOS PRESUPUESTARIOS Y LOS GASTOS CONTABLES

| Universidad Politécnica de Atacomulco Conciliación entre los Ingresos Presupuestarios y Contables Correspondiente del 1 de Enero al 31 de Diciembre de 2023 (Miles de Pesos) | |
|---|-----------------|
| 1. Ingresos Presupuestarios | 48,743.0 |
| 2. Más Ingresos Contables no Presupuestarios | 0.0 |
| Ingresos Financieros | |
| Incremento por Variación de Inventarios | |
| Disminución del Exceso de Estimaciones por Pérdida o Deterioro u Obsolescencia | |
| Disminución del Exceso de Provisiones | |
| Otros Ingresos y Beneficios Varios | |
| Otros Ingresos Contables no Presupuestarios | |
| 3. Menos Ingresos Presupuestarios no Contables | 9,314.8 |
| Aprovechamientos Patrimoniales | |
| Ingresos Derivados de Financiamientos | 9,314.8 |
| Otros Ingresos Presupuestarios no Contables | |
| 4. Ingresos Contables (4 = 1 + 2 - 3) | 39,428.2 |



U P A

| Universidad Politécnica de Atlacomulco Conciliación entre los Egresos Presupuestarios y los Gastos Contables Correspondiente del 1 de Enero al 31 de Diciembre de 2023 (Miles de Pesos) | |
|---|-----------------|
| 1.- Total de Egresos Presupuestarios | 41,259.5 |
| 2.- Menos Egresos Presupuestarios no Contables | 12,852.2 |
| Materias Primas y Materiales de Producción y Comercialización | |
| Materiales y Suministros | |
| Mobiliario y Equipo de Administración | |
| Mobiliario y Equipo Educativo y Recreativo | |
| Equipo e Instrumental Médico y de Laboratorio | |
| Vehículos y Equipo de Transporte | |
| Equipo de Defensa y Seguridad | |
| Maquinaria, Otros Equipos y Herramientas | |
| Activos Biológicos | |
| Bienes Inmuebles | |
| Activos Intangibles | |
| Obra Pública en Bienes de Dominio Público | 8,156.4 |
| Obra Pública en Bienes Propios | |
| Acciones y Participaciones de Capital | |
| Compra de Títulos y Valores | |
| Concesión de Préstamos | |
| Inversiones en Fideicomisos, Mandatos y Otros Análogos | |
| Provisiones para Contingencias y Otras Erogaciones Especiales | |
| Amortización de la Deuda Pública | |
| Adeudos de Ejercicios Fiscales Anteriores (ADEFAS) | 4,695.8 |
| Otros Egresos Presupuestales no Contables | |
| 3. Más Gastos Contables no Presupuestales | 2,989.9 |
| Estimaciones, Depreciaciones, Deterioros, Obsolescencia y Amortizaciones | 2,707.0 |
| Provisiones | |
| Disminución de Inventarios | |
| Aumento por Insuficiencia de Estimaciones por Pérdida o Deterioro u Obsolescencia | |
| Aumento por Insuficiencia de Provisiones | |
| Otros Gastos | 282.9 |
| Otros Gastos Contables no Presupuestales | |
| 4. Total de Gasto Contable (4 = 1 - 2 + 3) | 31,397.2 |



UPA

NOTAS DE MEMORIA (CUENTAS DE ORDEN)

Las Cuentas de Orden y Presupuestales:

| Universidad Politécnica de Atlacomulco | | |
|---|----------------|----------------|
| CUENTAS DE ORDEN CONTABLES | | |
| (Miles de Pesos) | | |
| | <u>2 0 2 3</u> | <u>2 0 2 2</u> |
| CUENTAS DEUDORAS | | |
| Almacén | 47.7 | 164.4 |
| | <u>47.7</u> | <u>164.4</u> |
| CUENTAS ACREEDORAS | | |
| Artículos Disponibles por el Almacén | 47.7 | 164.4 |
| | <u>47.7</u> | <u>164.4</u> |

| Universidad Politécnica de Atlacomulco | | |
|--|-----------------|-----------------|
| CUENTAS DE ORDEN PRESUPUESTALES | | |
| (Miles de Pesos) | | |
| | <u>2 0 2 3</u> | <u>2 0 2 2</u> |
| CUENTAS DEUDORAS | | |
| Ley de Ingresos Estimada | 44,349.0 | 38,453.9 |
| Presupuesto de Egresos por Ejercer de Gastos de Funcionamiento | 2,730.3 | 5,773.6 |
| Presupuesto de Egresos Devengado de Gasto de Funcionamiento | 895.4 | 3,846.1 |
| Presupuesto de Egresos Pagado de Gastos de Funcionamiento | 26,939.0 | 23,412.9 |
| Presupuesto de Egresos por Ejercer de Transferencias, Asignaciones, Subsidios y Otras Ayudas | 15.8 | 0.0 |
| Presupuesto de Egresos Pagado de Transferencias, Asignaciones, Subsidios y Otras Ayudas | 296.0 | 194.0 |
| Presupuesto de Egresos por Ejercer de Bienes Muebles, Inmuebles e Intangibles | 117.6 | 0.0 |
| Presupuesto de Egresos Devengado de Bienes Muebles, Inmuebles e Intangibles | 276.9 | 0.0 |
| Presupuesto de Egresos Devengado de Inversión Pública | 8,156.4 | 0.0 |
| Presupuesto de Egresos por Ejercer de Intereses, Comisiones y Otros Gastos de la Deuda Pública | 225.7 | 0.0 |
| Presupuesto de Egresos Pagado de Intereses, Comisiones y Otros Gastos de la Deuda Pública | 4,695.8 | 5,227.2 |
| | <u>88,697.9</u> | <u>76,907.7</u> |
| CUENTAS ACREEDORAS | | |
| Ley de Ingresos por Ejecutar | -4,394.0 | 4,167.6 |
| Ley de Ingresos Recaudado | 48,743.0 | 34,286.3 |
| Presupuesto de Egresos Aprobado de Gastos de Funcionamiento | 30,564.8 | 33,032.6 |
| Presupuesto de Egresos Aprobado de Transferencias, Asignaciones, Subsidios y Otras Ayudas | 311.8 | 0.0 |
| Presupuesto de Egresos Aprobado de Intereses, Comisiones y Otros Gastos de la Deuda Pública | 4,921.4 | 194.0 |
| Presupuesto de Egresos Aprobado de Inversión Pública | 8,156.4 | 0.0 |
| Presupuesto de Egresos Aprobado de Bienes Muebles, Inmuebles e Intangibles | 394.5 | 5,227.2 |
| | <u>88,697.9</u> | <u>76,907.7</u> |



NOTAS DE GESTIÓN ADMINISTRATIVA

1. INTRODUCCIÓN

Los Estados Financieros de los Entes Públicos de los Entes Públicos, proveen de información financiera a los principales usuarios de la misma al Congreso y a los ciudadanos.

Derivado de las medidas establecida para el uso eficiente, transparente y eficaz de los recursos públicos y que, aunado a las medidas, la universidad cumplió con su programa de trabajo bajo las premisas de austeridad, disciplina y transparencia en el manejo de los recursos públicos sin detrimento en la calidad y oportunidad de la prestación de sus servicios.

2. PANORAMA ECONÓMICO Y FINANCIERO

Las condiciones económicas o financieras imperantes durante el ejercicio 2023, referidas principalmente a la falta de crecimiento de la economía del país, no ha influido negativamente en la realización de operaciones tendientes a cumplir con el objeto para el cual fue creado el Organismo, el cual ha venido operando con las aportaciones, participaciones, subsidios y apoyo que nos otorgan los gobiernos Estatal y Federal; así como sus Ingresos Propios que permiten un desempeño y mejora continua.

3. AUTORIZACIÓN E HISTORIA

La Universidad Politécnica de Atlacomulco se crea como un organismo público descentralizado del Poder Ejecutivo, con personalidad jurídica y patrimonio propios, con domicilio social en el Municipio de Atlacomulco, Estado de México, sectorizada a la Secretaría de Educación; la cual fue creada el 13 de enero del 2014 Gaceta de Gobierno del Estado de México No. 6 Tomo CXCVII A: 202/3/001/02.

a) Principales cambios a su estructura

Hasta la fecha no han existido cambios en cuanto a la estructura organizacional.

4. Organización y Objeto Social

Objeto:

Conforme al Artículo 3º del Decreto de Creación de la Universidad Politécnica de Atlacomulco tiene los siguientes objetivos:

- Impartir educación en los niveles de Licenciatura Especialización, Maestría y Doctorado, así como cursos de actualización n sus diversas modalidades, incluyendo educación a distancia diseñada con base en competencias, para preparar profesionales con una sólida formación científica, tecnológica y en valores, conscientes del contexto nacional e internacional, en lo económico, político, social, del medio ambiente y cultural.
- Proporcionar la información integral de sus estudiantes, en sus ámbitos intelectual, humana, social y profesional, alentando una vida sana y libre de discriminaciones.
- Llevar a cabo la investigación aplicada y desarrollo tecnológico, pertinentes para el desarrollo económico y social de la región, del Estado del País.

UPA

- Difundir el conocimiento y la cultura a través de la extensión universitaria y la formación a lo largo de toda la vida.
- Promover la cultura innovadora, científica, tecnológica y emprendedora.
- Prestar servicios tecnológicos y de asesoría, que contribuyan a mejorar el desempeño del sector público, privado y social, así como las empresas y otras organizaciones de la entidad, de la región y en general del país.
- Impartir programas de educación continua con orientación a la capacitación para el trabajo y al fomento de la cultura tecnológica, en la región en el Estado y en el país.
- Desarrollar estudios o proyectos en las áreas de su competencia, que se traduzcan en aportaciones concretas que contribuyan al mejoramiento y mayor eficiencia de la producción de bienes y servicios a la elevación de la calidad de vida de la comunidad.
- Realizar funciones de vinculación en los sectores público, privado y social, para contribuir al desarrollo tecnológico, social y económico de la comunidad.
- Cumplir con cualquier otro que permita consolidar el modelo educativo basado en competencias.

Ejercicio Fiscal

Los Estados Financieros son presentados del 1 de enero al 31 de diciembre de 2023.

Régimen Jurídico

La Universidad Politécnica de Atlacomulco, Organismo Público Descentralizado del Poder Ejecutivo, con personalidad jurídica y patrimonio propios, sectorizada a la Secretaría de Educación.

Consideraciones Fiscales del Ente

Relevar el tipo de contribuciones que esté obligado a pagar o retener:

- Declaración anual informativa de los ingresos obtenidos y los gastos efectuados del régimen de personas morales con fines no lucrativos-Impuesto Sobre la Renta.
- Declaración Informativa de Operaciones con Terceros (DIOT).
- Declaración y entero de retenciones mensuales de ISR por sueldos y salarios.
- Declaración y entero de impuestos sobre erogaciones al trabajo personal.



U P A

La Estructura Organizacional de la Universidad Politécnica de Atacomulco es:

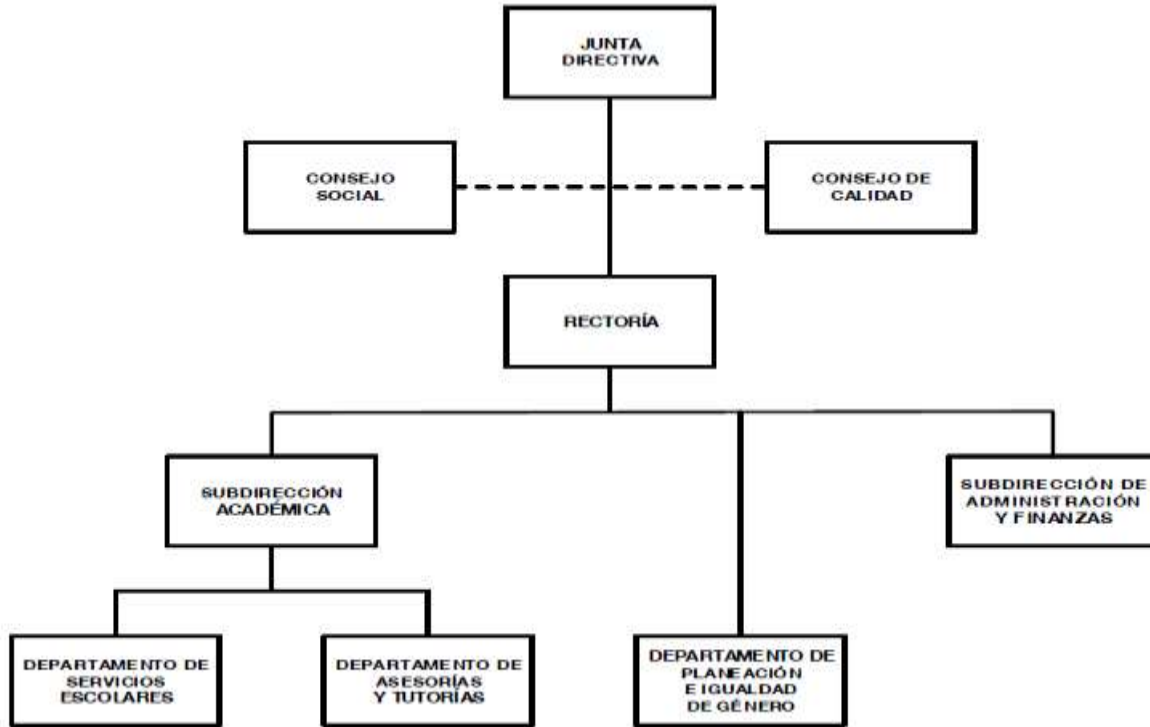

5. BASES DE PREPARACIÓN DE LOS ESTADOS FINANCIEROS

La Universidad Politécnica de Atacomulco prepara sus Estados Financieros en base a:

a) La Ley de Contabilidad es de observancia obligatoria para los poderes Ejecutivo, Legislativo y Judicial de la Federación, entidades federativas; los ayuntamientos de los municipios; los órganos político-administrativos de las demarcaciones territoriales del Distrito Federal; las entidades de la administración pública paraestatal ya sean federales, estatales o municipales y los órganos autónomos federales y estatales. El órgano de coordinación para la armonización de la contabilidad gubernamental es el Consejo Nacional de Armonización Contable (CONAC), el cual tiene por objeto la emisión de las normas contables y lineamientos para la generación de información financiera que aplicará los entes públicos. Basados en lo antes mencionado la Universidad Politécnica de Atacomulco prepara sus estados financieros conforme a lo establecido en la Ley General de Contabilidad Gubernamental.

b) Con fundamento en los artículos 6 y 9, fracción I de la Ley General de Contabilidad Gubernamental, CONAC ha decidido lo siguiente:

Se emiten los postulados Básicos de Contabilidad Gubernamental a que hace referencia la Ley de Contabilidad. Los postulados sustentan de manera técnica el registro de las operaciones, la elaboración y presentación de estados financieros, basados en su razonamiento, eficiencia demostrada, respaldo en legislación especializada y aplicación de la Ley General Contabilidad Gubernamental (Ley de Contabilidad), con la finalidad de uniformar los métodos, procedimientos y prácticas; mismas que es aplicada por la Universidad Politécnica de Atacomulco.

UPA

c) Postulados Básicos:

- Sustancia económica
- Entes públicos
- Existencia permanente
- Revelación suficiente
- Importancia relativa
- Registro e integración presupuestaria
- Consolidación de información financiera
- Devengo contable
- Valuación
- Dualidad económica
- Consistencia

6. POLÍTICAS DE CONTABILIDAD SIGNIFICATIVAS

Los gastos se reconocen y registran en el momento en el que se devengan y los ingresos cuando se reciben. Los gastos se consideran en el momento en que se formaliza la operación.

La depreciación se calculó por el método de línea recta, calculándose a partir del mes siguiente al de su adquisición: con fundamento en el “Manual Único de Contabilidad Gubernamental para las Dependencias y Entidades Públicas del Gobierno y Municipios del Estado de México”.

7. POSICIÓN EN MONEDA EXTRANJERA Y PROTECCIÓN POR RIESGO CAMBIARIO

No Aplica.

8. REPORTE ANALÍTICO DEL ACTIVO

a) Vida útil o porcentajes de depreciación: La vida útil de los activos es determinada por los porcentajes establecidos en el “Manual Único de Contabilidad Gubernamental para las Dependencias y Entidades Públicas del Gobierno y Municipios del Estado de México”, considerando lo siguiente.

| <u>Rubro</u> | <u>Tasa</u> |
|--|-------------|
| Vehículos | 10% |
| Vehículos de Seguridad Pública y Atención de Urgencias | 20% |
| Equipo de Cómputo | 20% |
| Mobiliario y Equipo de Oficina | 3% |
| Edificios | 2% |
| Maquinaria | 10% |
| El resto | 10% |



UPA

- b) Los cambios en el porcentaje se realizarán si existen modificaciones en los porcentajes de depreciación de acuerdo con el “Manual Único de Contabilidad Gubernamental para las Dependencias y Entidades Públicas del Gobierno y Municipios del Estado de México”.
- c) Administración de activos; Se lleva a cabo un control con número de inventario, formato de resguardo y el área o lugar en donde se encuentran los activos.

9. FIDEICOMISOS, MANDATOS Y ANÁLOGOS

Durante el periodo terminado del 1º de enero al 31 de diciembre de 2023, la Universidad Politécnica de Atlacomulco no realizó actividades por concepto de fideicomisos, mandatos y análogos.

10. REPORTE DE RECAUDACIÓN

La Universidad Politécnica de Atlacomulco obtuvo ingresos por Subsidios y Subvenciones por los siguientes conceptos:

| <u>Concepto</u> | <u>2023</u> | <u>2022</u> |
|--|-----------------|-----------------|
| Subsidio Estatal (Gasto Corriente) | 16,221.1 | 14,982.2 |
| Subsidio Federal | 8,577.4 | 8,577.4 |
| Subsidio Convenio SIIEGEM | 6,472.6 | 5,605.3 |
| Intereses Subsidio Federal | .5 | .0 |
| Programa de Acciones para el Desarrollo (FAM 2023) | 8,156.4 | .0 |
| Total | 39,428.0 | 29,164.9 |

Otros Ingresos y Beneficios Varios

| <u>Concepto</u> | <u>2023</u> | <u>2022</u> |
|---|-------------|--------------|
| Seguros Sura, S.A. de C.V. | .0 | 494.4 |
| Utilidades y Rendimientos Cuenta Bancaria | .2 | .0 |
| Total | .2 | 494.4 |

11. INFORMACIÓN SOBRE LA DEUDA Y EL REPORTE ANALÍTICO DE LA DEUDA

No Aplica.

12. Calificaciones Otorgadas

No Aplica.

13. Proceso de Mejora

- a) Principales Políticas de control interno

Se está trabajando en las Políticas de control interno



U P A

b) Medidas de desempeño financiero, metas y alcance.

Se está trabajando en las Medidas de desempeño financiero, metas y alcance.

14. INFORMACIÓN POR SEGMENTOS

No Aplica.

15. EVENTOS POSTERIORES AL CIERRE

No Aplica.

16. PARTES RELACIONADAS

La Universidad Politécnica de Atlacomulco no cuenta con partes relacionadas que pudieran ejercer influencia significativa sobre la toma de decisiones financieras y operativas.

17. RESPONSABILIDAD SOBRE LA PRESENTACIÓN RAZONABLE DE LOS ESTADOS FINANCIEROS

“Bajo protesta de decir verdad declaramos que los Estados Financieros y sus notas, son razonablemente correctos y son responsabilidad del emisor”.

El despacho Liconsa, Salgado y Asociados, S.C., dictaminó los Estados Financieros de la Universidad Politécnica de Atlacomulco al 31 de diciembre de 2023, informando que presentan razonablemente en todos los aspectos materiales, la Situación Financiera de la UPA.



U P A



UPA

INFORMACIÓN PRESUPUESTARIA



UPA



UPA

| Universidad Politécnica de Atlacomulco Ingresos y Egresos Del 1 de Enero al 31 de Diciembre de 2023 (Miles de Pesos) | | | | | | | | | | | | |
|---|-----------------|--------------|-----------------|-----------------|------------------|--------------|----------------------|--------------|-------------------|-------------|----------------------|--------------|
| CONCEPTO | AUTORIZADO | % | AMPLIACIÓN | REDUCCIÓN | AUTORIZADO FINAL | % | PRESUPUESTO EJERCIDO | % | VARIACIÓN INICIAL | % | VARIACIÓN MODIFICADO | % |
| INGRESOS: | 38,605.9 | 100.0 | 14,083.2 | 8,340.1 | 44,349.0 | 100.0 | 48,743.0 | 100.0 | 10,137.1 | 26.3 | -4,394.0 | -9.9 |
| Superávit Ejercicio Anterior | | | | | | | | | | | | |
| Ordinarios | 38,605.9 | 100.0 | 9,161.8 | 8,340.1 | 39,427.6 | 88.9 | 39,428.2 | 80.9 | 822.3 | 2.1 | -6 | -6 |
| Estatales | 30,449.5 | 78.9 | 9,161.8 | 8,340.1 | 31,271.2 | 70.5 | 31,271.8 | 64.2 | 822.3 | 2.7 | -6 | -6 |
| - Tributarios | | | | | | | | | | | | |
| Impuestos sobre Erogaciones | | | | | | | | | | | | |
| Impuestos sobre Tenencia | | | | | | | | | | | | |
| Otros Impuestos y Accesorios | | | | | | | | | | | | |
| - No Tributarios | | | | | | | | .2 | .0 | .2 | | -2 |
| Derechos | | | | | | | | | | | | |
| Sector Central | | | | | | | | | | | | |
| Organismos Auxiliares | | | | | | | | | | | | |
| Aportaciones de Mejoras | | | | | | | | | | | | |
| Productos | | | | | | | | .2 | .0 | .2 | | -2 |
| Aprovechamientos | | | | | | | | | | | | |
| Ingresos Financieros | | | | | | | | | | | | |
| Aportaciones y Cuotas de Seguridad Social | | | | | | | | | | | | |
| Ingreso por Venta de Bienes y Servicios | 8,317.3 | 21.5 | | 8,317.3 | | | | | -8,317.3 | -100.0 | | |
| Transferencias, Asignaciones, Subsidio y Otras Ayudas | 22,132.2 | 57.3 | 9,161.8 | 22.8 | 31,271.2 | 70.5 | 31,271.6 | 64.2 | 9,139.4 | 41.3 | | -4 |
| Federales | 8,156.4 | 21.1 | | | 8,156.4 | 18.4 | 8,156.4 | 16.7 | | | | |
| Participaciones Federales | | | | | | | | | | | | |
| Fondos de Aportaciones Ramo 33 | 8,156.4 | 21.1 | | | 8,156.4 | 18.4 | 8,156.4 | 16.7 | | | | |
| Otros Apoyos Federales | | | | | | | | | | | | |
| Extraordinarios | | | 4,921.4 | | 4,921.4 | 11.1 | 9,314.8 | 19.1 | 9,314.8 | | -4,393.4 | -89.3 |
| Generación de ADEFAS | | | 4,921.4 | | 4,921.4 | 11.1 | 9,314.8 | 19.1 | 9,314.8 | | -4,393.4 | -89.3 |
| Financiamientos | | | | | | | | | | | | |
| EGRESOS: | 38,605.9 | 100.0 | 15,692.6 | 9,949.5 | 44,349.0 | 100.0 | 41,259.5 | 100.0 | -2,653.6 | -6.9 | 3,089.5 | 7.0 |
| Poderes Legislativo y Judicial | | | | | | | | | | | | |
| Poder Legislativo | | | | | | | | | | | | |
| Poder Judicial | | | | | | | | | | | | |
| Gasto Total de Poder Ejecutivo | 38,605.9 | 100.0 | 15,692.6 | 9,949.5 | 44,349.0 | 100.0 | 41,259.5 | 100.0 | -2,653.6 | -6.9 | 3,089.5 | 7.0 |
| Gasto Programable: | 38,605.9 | 100.0 | 10,619.8 | 9,798.1 | 39,427.6 | 88.9 | 36,563.7 | 88.6 | 2,042.2 | 5.3 | 2,863.9 | 7.3 |
| Gasto Corriente | 30,449.5 | 78.9 | 9,753.2 | 9,637.8 | 30,564.9 | 68.9 | 27,834.4 | 67.5 | 2,615.1 | 6.6 | 2,730.5 | 8.9 |
| Servicios Personales | 19,999.9 | 51.8 | 6,167.9 | 4,171.0 | 21,996.8 | 49.6 | 20,459.9 | 49.6 | -460.0 | -2.3 | 1,536.9 | 7.0 |
| Gasto Operativo | 10,449.6 | 27.1 | 3,585.3 | 5,466.8 | 8,568.1 | 19.3 | 7,374.5 | 17.9 | 3,075.1 | 29.4 | 1,193.6 | 13.9 |
| - Materiales y Suministros | 3,519.8 | 9.1 | 713.3 | 1,844.3 | 2,388.8 | 5.4 | 1,521.1 | 3.7 | 1,998.7 | 56.8 | 867.7 | 36.3 |
| - Servicios Generales | 6,929.8 | 18.0 | 2,872.0 | 3,622.5 | 6,179.3 | 13.9 | 5,853.4 | 14.2 | 1,076.4 | 15.5 | 325.9 | 5.3 |
| Transferencias | | | 311.8 | | 311.8 | .7 | 296.0 | .7 | -296.0 | | 15.8 | 5.1 |
| - Organismos Autónomos | | | | | | | | | | | | |
| - Subsidios y Apoyos | | | 311.8 | | 311.8 | .7 | 296.0 | .7 | -296.0 | | 15.8 | 5.1 |
| Inversión Pública | 8,156.4 | 21.1 | 554.8 | 160.3 | 8,550.9 | 19.3 | 8,433.3 | 20.4 | -276.9 | -3.4 | 117.6 | 1.4 |
| - Bienes Muebles e Inmuebles | | | 554.8 | 160.3 | 394.5 | .9 | 276.9 | .7 | -276.9 | | 117.6 | 29.8 |
| - Obra Pública | 8,156.4 | 21.1 | | | 8,156.4 | 18.4 | 8,156.4 | 19.8 | | | | |
| - Inversión Financiera | | | | | | | | | | | | |
| Gasto no Programable | | | 5,072.8 | 151.4 | 4,921.4 | 11.1 | 4,695.8 | 11.4 | -4,695.8 | | 225.6 | 4.6 |
| Transferencias a Municipios | | | | | | | | | | | | |
| - Participaciones | | | | | | | | | | | | |
| - Aportaciones del Ramo 33 | | | | | | | | | | | | |
| - Convenios | | | | | | | | | | | | |
| Deuda Pública | | | 5,072.8 | 151.4 | 4,921.4 | 11.1 | 4,695.8 | 11.4 | -4,695.8 | | 225.6 | 4.6 |
| - Costo Financiero de la Deuda | | | | | | | | | | | | |
| - Amortizaciones | | | | | | | | | | | | |
| - Pago de ADEFAS | | | 5,072.8 | 151.4 | 4,921.4 | 11.1 | 4,695.8 | 11.4 | -4,695.8 | | 225.6 | 4.6 |
| Superávit(+)/ Déficit (-) | | | -1,609.4 | -1,609.4 | | | 7,483.5 | 18.1 | -7,483.5 | | -7,483.5 | |
| % de los Ingresos | | | | | | | 15.4 | | | | | |



UPA

Universidad Politécnica de Atlacomulco
Indicadores de Postura Fiscal
Del 1 de Enero al 31 de Diciembre de 2023
(Miles de Pesos)

| Concepto | Estimado | Devengado | Pagado |
|---|-----------------|-----------------|-----------------|
| I. Ingresos Presupuestarios (I=1+2) | 38,605.9 | 48,743.0 | 48,743.0 |
| 1. Ingresos del Gobierno de la Entidad Federativa | | | 0.0 |
| 2. Ingresos del Sector Paraestatal | 38,605.9 | 48,743.0 | 48,743.0 |
| II. Egresos Presupuestarios (II=3+4) | 38,605.9 | 41,259.5 | 31,930.8 |
| 3. Egresos del Gobierno de la Entidad Federativa | | | |
| 4. Egresos del Sector Paraestatal | 38,605.9 | 41,259.5 | 31,930.8 |
| III. Balance Presupuestario (Superávit o Déficit) (III = I - II) | 0.0 | 7,483.5 | 16,812.2 |

| Concepto | Estimado | Devengado | Pagado |
|--|------------|----------------|-----------------|
| III. Balance presupuestario (Superávit o Déficit) | 0.0 | 7,483.5 | 16,812.2 |
| IV. Intereses, Comisiones y Gastos de la Deuda | 0.0 | 0.0 | 0.0 |
| V. Balance Primario (Superávit o Déficit) (V= III - IV) | 0.0 | 7,483.5 | 16,812.2 |

| Concepto | Estimado | Devengado | Pagado |
|--|------------|------------|------------|
| A. Financiamiento | 0.0 | 0.0 | 0.0 |
| B. Amortización de la deuda | 0.0 | 0.0 | 0.0 |
| C. Endeudamiento ó desendeudamiento (C = A - B) | 0.0 | 0.0 | 0.0 |

Superávit (+) Déficit (-)

7,483.5



U P A

Universidad Politécnica de Atlacomulco
Estado Analítico de Ingresos
Del 1 de Enero al 31 de Diciembre de 2023
(Miles de Pesos)

| Rubro de Ingresos | Ingreso | | | | | Diferencia (6= 5 - 1) |
|---|-----------------|----------------------------|-----------------|----------------------------------|-----------------|--------------------------|
| | Estimado | Ampliaciones y Reducciones | Modificado | Devengado | Recaudado | |
| | (1) | (2) | (3= 1 + 2) | (4) | (5) | |
| Impuestos | | | .0 | | | .0 |
| Cuotas y Aportaciones de Seguridad Social | | | .0 | | | .0 |
| Contribuciones de Mejoras | | | .0 | | | .0 |
| Derechos | | | .0 | | | .0 |
| Productos | | | .0 | .2 | .2 | .2 |
| Aprovechamientos | | | .0 | | | .0 |
| Ingresos por Ventas de Bienes, Prestación de Servicios y Otros Ingresos | 8,317.3 | -8,317.3 | .0 | | | -8,317.3 |
| Participaciones, Aportaciones, Convenios, Incentivos Derivados de la Colaboración Fiscal y Fondos Distintos de Aportaciones | | | .0 | | | .0 |
| Transferencias, Asignaciones, Subsidios y Subvenciones, y Pensiones y Jubilaciones | 30,288.6 | 9,139.0 | 39,427.6 | 39,428.0 | 39,428.0 | 9,139.4 |
| Ingresos Derivados de Financiamientos | | 4,921.4 | 4,921.4 | 9,314.8 | 9,314.8 | 9,314.8 |
| Total | 38,605.9 | 5,743.1 | 44,349.0 | 48,743.0 | 48,743.0 | 10,137.1 |
| | | | | Ingresos excedentes ¹ | | |

| Estado Analítico de Ingresos Por Fuente de Financiamiento | Ingreso | | | | | Diferencia (6= 5 - 1) |
|---|-----------------|----------------------------|-----------------|----------------------------------|-----------------|--------------------------|
| | Estimado | Ampliaciones y Reducciones | Modificado | Devengado | Recaudado | |
| | (1) | (2) | (3= 1 + 2) | (4) | (5) | |
| Ingresos del Poder Ejecutivo Federal o Estatal y de los Municipios | .0 | .0 | .0 | .0 | .0 | .0 |
| Impuestos | | | .0 | | | .0 |
| Cuotas y Aportaciones de Seguridad Social | | | .0 | | | .0 |
| Contribuciones de Mejoras | | | .0 | | | .0 |
| Derechos | .0 | .0 | .0 | .0 | .0 | .0 |
| Productos | | | .0 | | | .0 |
| Aprovechamientos | | | .0 | | | .0 |
| Participaciones, Aportaciones, Convenios, Incentivos Derivados de la Colaboración Fiscal y Fondos Distintos de Aportaciones | | | .0 | | | .0 |
| Transferencias, Asignaciones, Subsidios y Subvenciones, y Pensiones y Jubilaciones | | | .0 | | | .0 |
| Ingresos de los Entes Públicos de los Poderes Legislativo y Judicial, de los Órganos Autónomos y del Sector Paraestatal o Paramunicipal, así como de las Empresas Productivas del Estado | 38,605.9 | 821.7 | 39,427.6 | 39,428.2 | 39,428.2 | 822.3 |
| Cuotas y Aportaciones de Seguridad Social | .0 | .0 | .0 | .0 | .0 | .0 |
| Productos | .0 | .0 | .0 | .2 | .2 | .2 |
| Ingresos por Venta de Bienes, Prestación de Servicios y Otros Ingresos | 8,317.3 | -8,317.3 | .0 | .0 | .0 | -8,317.3 |
| Transferencias, Asignaciones, Subsidios y Subvenciones, y Pensiones y Jubilaciones | 30,288.6 | 9,139.0 | 39,427.6 | 39,428.0 | 39,428.0 | 9,139.4 |
| Ingresos Derivados de Financiamiento | .0 | 4,921.4 | 4,921.4 | 9,314.8 | 9,314.8 | 9,314.8 |
| Ingresos Derivados de Financiamientos | .0 | 4,921.4 | 4,921.4 | 9,314.8 | 9,314.8 | 9,314.8 |
| Total | 38,605.9 | 5,743.1 | 44,349.0 | 48,743.0 | 48,743.0 | 10,137.1 |
| | | | | Ingresos excedentes ¹ | | |



U P A

| Universidad Politécnica de Atacomulco | | | | | | | |
|--|-----------------|-------------------------------------|-------------------------------------|---------------------|-----------------|-------------------|--------------|
| I N G R E S O S | | | | | | | |
| (Miles de Pesos) | | | | | | | |
| I N G R E S O S | AUTORIZADO | P R E S U P U E S T O 2 0 2 3 | | | RECAUDADO | V A R I A C I Ó N | |
| | | ASIGNACIONES Y/O AMPLIACIONES | REDUCCIONES Y/O DISMINUCIONES | TOTAL AUTORIZADO | | IMPORTE | % |
| INGRESOS DE GESTIÓN | 8,317.3 | | | 8,317.3 | | | |
| Ingresos por Venta de Bienes y Servicios | 8,317.3 | | | 8,317.3 | | | |
| PARTICIPACIONES, APORTACIONES, TRANSFERENCIAS, ASIGNACIONES, SUBSIDIOS Y OTRAS AYUDAS | 22,132.2 | 9,161.8 | 22.8 | 31,271.2 | 31,271.6 | -4 | |
| Subsidio | 22,132.2 | 9,161.8 | 22.8 | 31,271.2 | 31,271.6 | -4 | |
| OTROS INGRESOS Y BENEFICIOS | | 4,921.4 | | 4,921.4 | 9,315.0 | -4,393.6 | -89.3 |
| Productos | | | | | .2 | -2 | |
| Pasivos que se Generen como Resultado de Erogaciones que se Devengan en el Ejercicio Fiscal pero que queden Pendientes de Liquidar al Cierre del Mismo | | 4,921.4 | | 4,921.4 | 9,314.8 | -4,393.4 | -89.3 |
| Ingresos Diversos | | | | | | | |
| S U B T O T A L | 30,449.5 | 14,083.2 | 8,340.1 | 36,192.6 | 40,586.6 | -4,394.0 | -12.1 |
| Programa de Acciones para el Desarrollo | 8,156.4 | | | 8,156.4 | 8,156.4 | | |
| Ramo 33 | 8,156.4 | | | 8,156.4 | 8,156.4 | | |
| T O T A L | 38,605.9 | 14,083.2 | 8,340.1 | 44,349.0 | 48,743.0 | -4,394.0 | -9.9 |

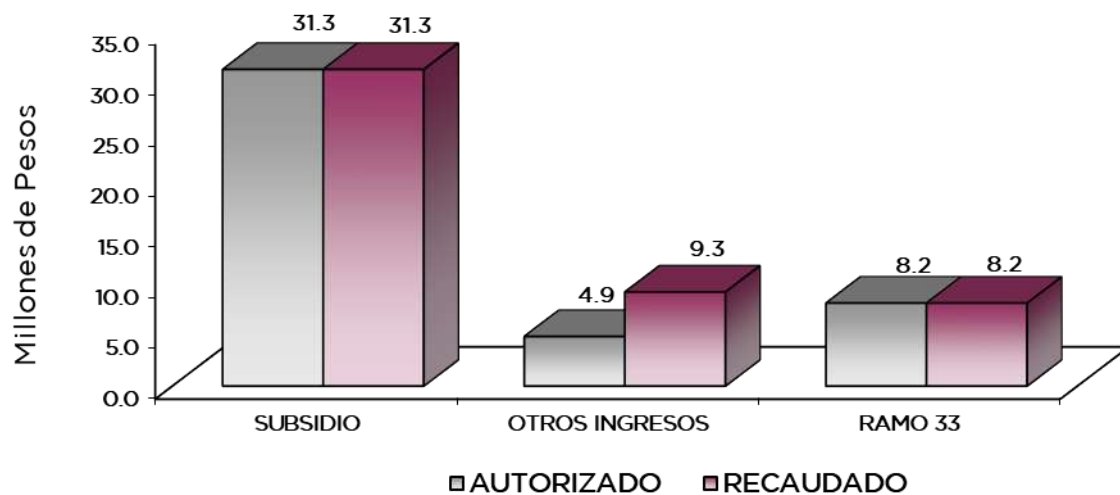

NOTAS AL PRESUPUESTO DE INGRESOS

INGRESOS

Se previó recaudar ingresos por 38 millones 605.9 miles de pesos, posteriormente se dieron ampliaciones y cancelaciones netas de más por 5 millones 743.1 miles de pesos, obteniendo un modificado por 44 millones 349 mil pesos, de los cuales se recaudaron 48 millones 743 mil pesos, por lo que se obtuvo una variación de 4 millones 394 mil pesos, lo cual representó el 9.9 por ciento respecto al monto previsto.

INGRESOS DE GESTIÓN

Ingresos por Venta de Bienes y Servicios

Se previó recaudar ingresos por 8 millones 317.3 miles de pesos, los cuales son registrados en Subsidio Estatal, cumpliendo con el convenio de colaboración administrativa para la recaudación de los ingresos percibidos por las Entidades Públicas.

PARTICIPACIONES, APORTACIONES, TRANSFERENCIAS, ASIGNACIONES, SUBSIDIOS Y OTRAS AYUDAS.

Subsidio

Se previó recaudar 22 millones 132.2 miles de pesos, posteriormente se autorizaron ampliaciones y cancelaciones netas demás por 9 millones 139 mil pesos, obteniendo un autorizado modificado por 31 millones 271.2 miles de pesos, de los cuales se recaudaron 31 millones 271.6 miles de pesos, por lo que se obtuvo una variación de 0.4 miles de pesos.

OTROS INGRESOS Y BENEFICIOS

El importe recaudado por este concepto fue por 9 millones 315 mil pesos, los cuales corresponden principalmente a pasivos que se generan como resultado de erogaciones que se devenguen en el ejercicio fiscal pero que quedan pendiente de liquidar al cierre del mismo.

PROGRAMA DE ACCIONES PARA EL DESARROLLO

Se autorizó un presupuesto para este concepto del Fondo de Aportaciones Múltiples (FAM) por 8 millones 156.4 miles de pesos, los cuales se recaudaron en su totalidad, el importe autorizado fue para equipamiento de las carreras de Licenciatura en Terapia Física y de Ingeniería en Tecnologías de Manufactura.



UPA

Universidad Politécnica de Atlacomulco
Estado Analítico del Ejercicio del Presupuesto de Egresos
Clasificación por Objeto del Gasto (Capítulo y Concepto)
Del 1 de Enero al 31 de Diciembre de 2023
(Miles de Pesos)

| Concepto | Egresos | | | | | Subejercicio 6 = (3 - 4) |
|---|-----------------|--------------------------------|-----------------|-----------------|-----------------|-------------------------------|
| | Aprobado | Ampliaciones/ (Reducciones) | Modificado | Devengado | Pagado | |
| | 1 | 2 | 3 = (1 + 2) | 4 | 5 | |
| Servicios Personales | 19,999.9 | 1,996.9 | 21,996.8 | 20,459.9 | 20,241.0 | 1,536.9 |
| Remuneraciones al Personal de Carácter Permanente | 12,407.3 | 717.0 | 13,124.3 | 12,486.0 | 12,486.0 | 638.3 |
| Remuneraciones al Personal de Carácter Transitorio | .0 | .0 | .0 | .0 | .0 | .0 |
| Remuneraciones Adicionales y Especiales | 4,012.6 | 631.3 | 4,643.9 | 3,880.4 | 3,661.5 | 763.5 |
| Seguridad Social | 2,801.5 | 541.0 | 3,342.5 | 3,264.1 | 3,264.1 | 78.4 |
| Otras Prestaciones Sociales y Económicas | 778.5 | 82.2 | 860.7 | 804.0 | 804.0 | 56.7 |
| Previsiones | .0 | .0 | .0 | .0 | .0 | .0 |
| Pago de Estímulos a Servidores Públicos | .0 | 25.4 | 25.4 | 25.4 | 25.4 | .0 |
| Materiales y Suministros | 3,519.8 | -1,131.0 | 2,388.8 | 1,521.1 | 1,361.2 | 867.7 |
| Materiales de Administración, Emisión de Documentos y Artículos Oficiales | 1,240.2 | -355.8 | 884.4 | 605.6 | 545.6 | 278.8 |
| Alimentos y Utensilios | 14.2 | 100.8 | 115.0 | 115.0 | 115.0 | .0 |
| Materias Primas y Materiales de Producción y Comercialización | .0 | .9 | .9 | .9 | .9 | .0 |
| Materiales y Artículos de Construcción y de Reparación | 340.0 | -77.6 | 262.4 | 160.3 | 160.3 | 102.1 |
| Productos Químicos, Farmacéuticos y de Laboratorio | 45.0 | 2.1 | 47.1 | 7.1 | 7.1 | 40.0 |
| Combustibles, Lubrificantes y Aditivos | 679.5 | -320.0 | 359.5 | 359.5 | 359.5 | .0 |
| Vestuario, Blancos, Prendas de Protección y Artículos Deportivos | 663.7 | -77.0 | 586.7 | 139.9 | 40.1 | 446.8 |
| Materiales y Suministros Para Seguridad | .0 | .0 | .0 | .0 | .0 | .0 |
| Herramientas, Refacciones y Accesorios Menores | 537.2 | -404.4 | 132.8 | 132.8 | 132.7 | .0 |
| Servicios Generales | 6,929.8 | -750.5 | 6,179.3 | 5,853.4 | 5,336.8 | 325.9 |
| Servicios Básicos | 1,092.6 | -450.9 | 641.7 | 640.2 | 619.4 | 1.5 |
| Servicios de Arrendamiento | .0 | 30.1 | 30.1 | 30.1 | 30.1 | .0 |
| Servicios Profesionales, Científicos, Técnicos y Otros Servicios | 1,370.9 | -69.6 | 1,301.3 | 1,301.3 | 1,164.1 | .0 |
| Servicios Financieros, Bancarios y Comerciales | 379.0 | -6.9 | 372.1 | 273.0 | 273.0 | 99.1 |
| Servicios de Instalación, Reparación, Mantenimiento y Conservación | 2,396.5 | -300.6 | 2,095.9 | 1,984.7 | 1,715.0 | 111.2 |
| Servicios de Comunicación Social y Publicidad | 251.4 | -120.5 | 130.9 | 16.9 | 16.9 | 114.0 |
| Servicios de Traslado y Viáticos | 141.2 | 102.4 | 243.6 | 243.6 | 243.6 | .0 |
| Servicios Oficiales | 80.0 | 63.8 | 143.8 | 143.8 | 143.8 | .0 |
| Otros Servicios Generales | 1,218.2 | 1.7 | 1,219.9 | 1,219.8 | 1,130.9 | .1 |
| Transferencias, Asignaciones, Subsidios y Otras Ayudas | .0 | 311.8 | 311.8 | 296.0 | 296.0 | 15.8 |
| Transferencias Internas y Asignaciones al Sector Público | .0 | .0 | .0 | .0 | .0 | .0 |
| Transferencias al Resto del Sector Público | .0 | .0 | .0 | .0 | .0 | .0 |
| Subsidios y Subvenciones | .0 | .0 | .0 | .0 | .0 | .0 |
| Ayudas Sociales | .0 | 311.8 | 311.8 | 296.0 | 296.0 | 15.8 |
| Pensiones y Jubilaciones | .0 | .0 | .0 | .0 | .0 | .0 |
| Transferencias a Fideicomisos, Mandatos y Otros Análogos | .0 | .0 | .0 | .0 | .0 | .0 |
| Transferencias a la Seguridad Social | .0 | .0 | .0 | .0 | .0 | .0 |
| Donativos | .0 | .0 | .0 | .0 | .0 | .0 |
| Transferencias al Exterior | .0 | .0 | .0 | .0 | .0 | .0 |
| Bienes Muebles, Inmuebles e Intangibles | .0 | 394.5 | 394.5 | 276.9 | .0 | 117.6 |
| Mobiliario y Equipo de Administración | .0 | 234.2 | 234.2 | 116.6 | .0 | 117.6 |
| Mobiliario y Equipo Educativo y Recreativo | .0 | .0 | .0 | .0 | .0 | .0 |
| Equipo e Instrumental Médico y de Laboratorio | .0 | .0 | .0 | .0 | .0 | .0 |
| Vehículos y Equipo de Transporte | .0 | .0 | .0 | .0 | .0 | .0 |
| Equipo de Defensa y Seguridad | .0 | .0 | .0 | .0 | .0 | .0 |
| Maquinaria, Otros Equipos y Herramientas | .0 | 160.3 | 160.3 | 160.3 | .0 | .0 |
| Activos Biológicos | .0 | .0 | .0 | .0 | .0 | .0 |
| Bienes Inmuebles | .0 | .0 | .0 | .0 | .0 | .0 |
| Activos Intangibles | .0 | .0 | .0 | .0 | .0 | .0 |
| Inversión Pública | 8,156.4 | .0 | 8,156.4 | 8,156.4 | .0 | .0 |
| Obra Pública en Bienes de Dominio Público | .0 | .0 | .0 | .0 | .0 | .0 |
| Obra Pública en Bienes Propios | 8,156.4 | .0 | 8,156.4 | 8,156.4 | .0 | .0 |
| Proyectos Productivos y Acciones de Fomento | .0 | .0 | .0 | .0 | .0 | .0 |
| Inversiones Financieras y Otras Provisiones | .0 | .0 | .0 | .0 | .0 | .0 |
| Inversiones Para el Fomento de Actividades Productivas | .0 | .0 | .0 | .0 | .0 | .0 |
| Acciones y Participaciones de Capital | .0 | .0 | .0 | .0 | .0 | .0 |
| Compra de Títulos y Valores | .0 | .0 | .0 | .0 | .0 | .0 |
| Concesión de Préstamos | .0 | .0 | .0 | .0 | .0 | .0 |
| Inversiones en Fideicomisos, Mandatos y Otros Análogos | .0 | .0 | .0 | .0 | .0 | .0 |
| Otras Inversiones Financieras | .0 | .0 | .0 | .0 | .0 | .0 |
| Provisiones para Contingencias y Otras Erogaciones Especiales | .0 | .0 | .0 | .0 | .0 | .0 |
| Participaciones y Aportaciones | .0 | .0 | .0 | .0 | .0 | .0 |
| Participaciones | .0 | .0 | .0 | .0 | .0 | .0 |
| Aportaciones | .0 | .0 | .0 | .0 | .0 | .0 |
| Convenios | .0 | .0 | .0 | .0 | .0 | .0 |
| Deuda Pública | .0 | 4,921.4 | 4,921.4 | 4,695.8 | 4,695.8 | 225.6 |
| Amortización de la Deuda Pública | .0 | .0 | .0 | .0 | .0 | .0 |
| Intereses de la Deuda Pública | .0 | .0 | .0 | .0 | .0 | .0 |
| Comisiones de la Deuda Pública | .0 | .0 | .0 | .0 | .0 | .0 |
| Gastos de la Deuda Pública | .0 | .0 | .0 | .0 | .0 | .0 |
| Costo por Coberturas | .0 | .0 | .0 | .0 | .0 | .0 |
| Aposos Financieros | .0 | .0 | .0 | .0 | .0 | .0 |
| Adeudos de Ejercicios Fiscales Anteriores | .0 | 4,921.4 | 4,921.4 | 4,695.8 | 4,695.8 | 225.6 |
| Total del Gasto | 38,605.9 | 5,743.1 | 44,349.0 | 41,259.5 | 31,930.8 | 3,089.5 |



UPA

Universidad Politécnica de Atlacomulco
Estado Analítico del Ejercicio del Presupuesto de Egresos
Clasificación Económica (por Tipo de Gasto)
Del 1 de Enero al 31 de Diciembre de 2023
(Miles de Pesos)

| Concepto | Egresos | | | | | Subejercicio 6 = (3 - 4) |
|---|-----------------|--------------------------------|-----------------|-----------------|-----------------|-------------------------------|
| | Aprobado | Ampliaciones/ (Reducciones) | Modificado | Devengado | Pagado | |
| | 1 | 2 | 3 = (1 + 2) | 4 | 5 | |
| Gasto Corriente | 30,449.5 | 427.2 | 30,876.7 | 28,130.4 | 27,235.0 | 2,746.3 |
| Gasto de Capital | 8,156.4 | 394.5 | 8,550.9 | 8,433.3 | | 117.6 |
| Amortización de la Deuda y Disminución de Pasivos | | 4,921.4 | 4,921.4 | 4,695.8 | 4,695.8 | 225.6 |
| Pensiones y Jubilaciones | | | - | | | |
| Participaciones | | | - | | | |
| Total del Gasto | 38,605.9 | 5,743.1 | 44,349.0 | 41,259.5 | 31,930.8 | 3,089.5 |

Universidad Politécnica de Atlacomulco
Estado Analítico del Ejercicio del Presupuesto de Egresos
Clasificación Administrativa
Del 1 de Enero al 31 de Diciembre de 2023
(Miles de Pesos)

| Concepto | Egresos | | | | | Subejercicio 6 = (3 - 4) |
|---|-----------------|--------------------------------|-----------------|-----------------|-----------------|-------------------------------|
| | Aprobado | Ampliaciones/ (Reducciones) | Modificado | Devengado | Pagado | |
| | 1 | 2 | 3 = (1 + 2) | 4 | 5 | |
| Entidades Paraestatales y Fideicomisos No Empresariales y No Financieros | 38,605.9 | 5,743.1 | 44,349.0 | 41,259.5 | 31,930.8 | 3,089.5 |
| Instituciones Públicas de Seguridad Social | | | - | | | - |
| Entidades Paraestatales Empresariales No Financieras con Participación Estatal Mayoritaria | | | - | | | - |
| Fideicomisos Empresariales No Financieros con Participación Estatal Mayoritaria | | | - | | | - |
| Entidades Paraestatales Empresariales Financieras Monetarias con Participación Estatal Mayoritaria | | | - | | | - |
| Entidades Paraestatales Empresariales Financieras No Monetarias con Participación Estatal Mayoritaria | | | - | | | - |
| Fideicomisos Financieros Públicos con Participación Estatal Mayoritaria | | | - | | | - |
| Total del Gasto | 38,605.9 | 5,743.1 | 44,349.0 | 41,259.5 | 31,930.8 | 3,089.5 |

Universidad Politécnica de Atlacomulco
Estado Analítico del Ejercicio del Presupuesto de Egresos
Clasificación Administrativa
Del 1 de Enero al 31 de Diciembre de 2023
(Miles de Pesos)

| Concepto | Egresos | | | | | Subejercicio 6 = (3 - 4) |
|---|-----------------|--------------------------------|-----------------|-----------------|-----------------|-------------------------------|
| | Aprobado | Ampliaciones/ (Reducciones) | Modificado | Devengado | Pagado | |
| | 1 | 2 | 3 = (1 + 2) | 4 | 5 | |
| 228C4201000000 Universidad Politécnica de Atlacomulco | 38,605.9 | 5,743.1 | 44,349.0 | 41,259.5 | 31,930.8 | 3,089.5 |
| Total del Gasto | 38,605.9 | 5,743.1 | 44,349.0 | 41,259.5 | 31,930.8 | 3,089.5 |



U P A

Universidad Politécnica de Atlaconulco
Estado Analítico del Ejercicio del Presupuesto de Egresos
Clasificación Administrativa
Del 1 de Enero al 31 de Diciembre de 2023
(Miles de Pesos)

| Concepto | Egresos | | | | | Subejercicio |
|------------------------|-----------------|--------------------------------|-----------------|-----------------|-----------------|----------------|
| | Aprobado | Ampliaciones/ (Reducciones) | Modificado | Devengado | Pagado | |
| | 1 | 2 | 3 = (1 + 2) | 4 | 5 | |
| Poder Ejecutivo | 38,605.9 | 5,743.1 | 44,349.0 | 41,259.5 | 31,930.8 | 3,089.5 |
| Poder Legislativo | | | - | | | - |
| Poder Judicial | | | - | | | - |
| Órganos Autónomos | | | - | | | - |
| Total del Gasto | 38,605.9 | 5,743.1 | 44,349.0 | 41,259.5 | 31,930.8 | 3,089.5 |

Universidad Politécnica de Atlaconulco
Estado Analítico del Ejercicio del Presupuesto de Egresos
Clasificación Funcional (Finalidad y Función)
Del 1 de Enero al 31 de Diciembre de 2023
(Miles de Pesos)

| Concepto | Egresos | | | | | Subejercicio |
|---|-----------------|--------------------------------|-----------------|-----------------|-----------------|----------------|
| | Aprobado | Ampliaciones/ (Reducciones) | Modificado | Devengado | Pagado | |
| | 1 | 2 | 3 = (1 + 2) | 4 | 5 | |
| Gobierno | - | - | - | - | - | - |
| Legislación | | | - | | | - |
| Justicia | | | - | | | - |
| Coordinación de la Política de Gobierno | | | - | | | - |
| Relaciones Exteriores | | | - | | | - |
| Asuntos Financieros y Hacendarios | | | - | | | - |
| Seguridad Nacional | | | - | | | - |
| Asuntos de Orden Público y de Seguridad Interior | | | - | | | - |
| Otros Servicios Generales | | | - | | | - |
| Desarrollo Social | 38,605.9 | 821.7 | 39,427.6 | 36,563.7 | 27,235.0 | 2,863.9 |
| Protección Ambiental | | | - | | | - |
| Vivienda y Servicios a la Comunidad | | | - | | | - |
| Salud | | | - | | | - |
| Recreación, Cultura y Otras Manifestaciones Sociales | | | - | | | - |
| Educación | 38,605.9 | 821.7 | 39,427.6 | 36,563.7 | 27,235.0 | 2,863.9 |
| Protección Social | | | - | | | - |
| Otros Asuntos Sociales | | | - | | | - |
| Desarrollo Económico | - | - | - | - | - | - |
| Asuntos Económicos, Comerciales y Laborales en General | | | - | | | - |
| Agropecuaria, Silvicultura, Pesca y Caza | | | - | | | - |
| Combustibles y Energía | | | - | | | - |
| Minería, Manufacturas y Construcción | | | - | | | - |
| Transporte | | | - | | | - |
| Comunicaciones | | | - | | | - |
| Turismo | | | - | | | - |
| Ciencia, Tecnología e Innovación | | | - | | | - |
| Otras Industrias y Otros Asuntos Económicos | | | - | | | - |
| Otras no Clasificadas en Funciones Anteriores | - | 4,921.4 | 4,921.4 | 4,695.8 | 4,695.8 | 225.6 |
| Transacciones de la Deuda Pública / Costo Financiero de la Deuda | | | - | | | - |
| Transferencias, Participaciones y Aportaciones entre Diferentes Niveles y Órdenes de Gobierno | | | - | | | - |
| Saneamiento del Sistema Financiero | | | - | | | - |
| Adeudos de Ejercicios Fiscales Anteriores | | 4,921.4 | 4,921.4 | 4,695.8 | 4,695.8 | 225.6 |
| Total del Gasto | 38,605.9 | 5,743.1 | 44,349.0 | 41,259.5 | 31,930.8 | 3,089.5 |



UPA

Universidad Politécnica de Atlacomulco
Endeudamiento Neto
Del 1 de Enero al 31 de Diciembre de 2023
(Miles de Pesos)

| Identificación de Crédito o Instrumento | Contratación/Colocación | Amortización | Endeudamiento Neto |
|--|-------------------------|--------------|--------------------|
| | A | B | C = A - B |
| Créditos Bancarios | | | |
| | | | - |
| | | | - |
| | | | - |
| | | | - |
| | | | - |
| | | | - |
| Total Créditos Bancarios | - | - | - |
| Otros Instrumentos de Deuda | | | |
| | | | - |
| | | | - |
| | | | - |
| | | | - |
| | | | - |
| Total Otros Instrumentos de Deuda | - | - | - |
| TOTAL | - | - | - |

NO Aplica

Universidad Politécnica de Atlacomulco
Intereses de la Deuda
Del 1 de Enero al 31 de Diciembre de 2023
(Miles de Pesos)

| Identificación de Crédito o Instrumento | Devengado | Pagado |
|--|-----------|--------|
| Créditos Bancarios | | |
| | | |
| | | |
| | | |
| | | |
| | | |
| | | |
| Total de Intereses de Créditos Bancarios | - | - |
| Otros Instrumentos de Deuda | | |
| | | |
| | | |
| | | |
| | | |
| | | |
| Total de Intereses de Otros Instrumentos de Deuda | - | - |
| TOTAL | - | - |

NO Aplica



U P A

Universidad Politécnica de Atlatomulco
EGRESOS POR CAPÍTULO
(Miles de Pesos)

| E G R E S O S | P R E S U P U E S T O | | | TOTAL AUTORIZADO | EJERCIDO | V A R I A C I Ó N | |
|--|-----------------------|-------------------------------------|--|---------------------|-----------------|-------------------|------------|
| | AUTORIZADO | ASIGNACIONES Y/O AMPLIACIONES | 2 0 2 3 REDUCCIONES Y/O DISMINUCIONES | | | IMPORTE | % |
| Servicios Personales | 19,999.9 | 6,167.9 | 4,171.0 | 21,996.8 | 20,459.9 | 1,536.9 | 7.0 |
| Materiales y Suministros | 3,519.8 | 713.3 | 1,844.3 | 2,388.8 | 1,521.1 | 867.7 | 36.3 |
| Servicios Generales | 6,929.8 | 2,872.0 | 3,622.5 | 6,179.3 | 5,853.4 | 325.9 | 5.3 |
| Transferencias, Asignaciones, Subsidios y Otras Ayudas | | 311.8 | | 311.8 | 296.0 | 15.8 | 5.1 |
| Bienes Muebles, Inmuebles e Intangibles | | 554.8 | 160.3 | 394.5 | 276.9 | 117.6 | 29.8 |
| Deuda Pública | | 5,072.8 | 151.4 | 4,921.4 | 4,695.8 | 225.6 | 4.6 |
| S U B T O T A L | 30,449.5 | 15,692.6 | 9,949.5 | 36,192.6 | 33,103.1 | 3,089.5 | 8.5 |
| Inversión Pública | 8,156.4 | | | 8,156.4 | 8,156.4 | | |
| Ramo 33 (FAM) | 8,156.4 | | | 8,156.4 | 8,156.4 | | |
| T O T A L | 38,605.9 | 15,692.6 | 9,949.5 | 44,349.0 | 41,259.5 | 3,089.5 | 7.0 |

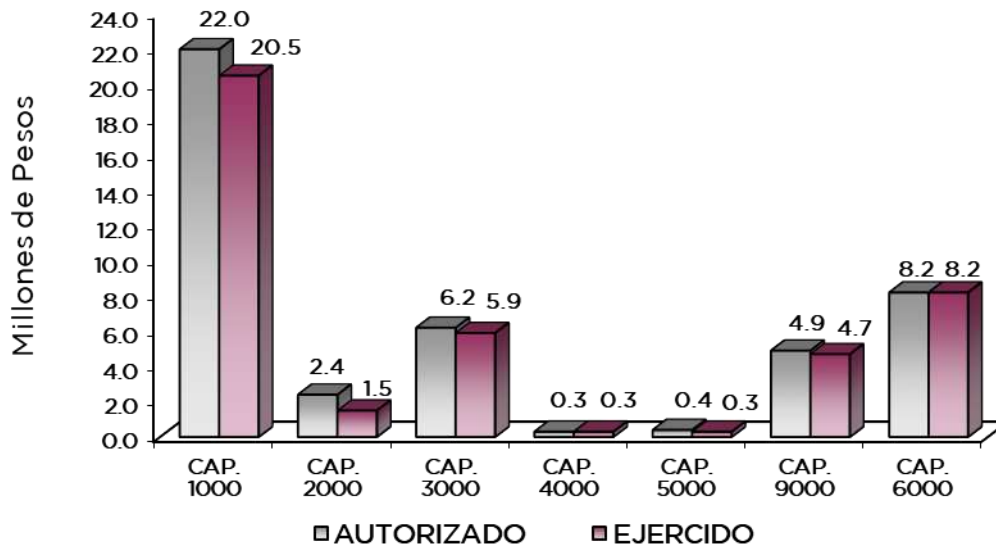

NOTAS AL PRESUPUESTO DE EGRESOS

EGRESOS

Se tuvo un presupuesto autorizado de 38 millones 605.9 miles de pesos, durante el ejercicio se presentaron ampliaciones, cancelaciones y traspasos netos de más, por 5 millones 743.1 miles pesos, con lo que se determinó un presupuesto autorizado modificado de 44 millones 349 mil pesos, de los cuales se ejercieron 41 millones 259.5 miles de pesos, obteniendo una variación de 3 millones 89.5 miles de pesos, que representó el 7 por ciento respecto al monto autorizado.

SERVICIOS PERSONALES

El presupuesto autorizado para este capítulo fue de 19 millones 999.9 miles de pesos, durante el ejercicio se autorizaron ampliaciones y traspasos netos de más por 1 millón 996.9 miles de pesos, obteniendo un presupuesto autorizado modificado de 21 millones 996.8 miles de pesos, de los cuales se ejercieron 20 millones 459.9 miles de pesos, obteniendo una variación de 1 millón 536.9, equivalente al 7 por ciento respecto al monto autorizado.

MATERIALES Y SUMINISTROS

El presupuesto autorizado para este capítulo fue de 3 millones 519.8 miles de pesos, durante el ejercicio se autorizaron ampliaciones, cancelaciones y traspasos netos de menos por 1 millón 131 mil pesos, obteniendo un presupuesto autorizado modificado de 2 millones 388.8 miles de pesos, de los cuales se ejercieron 1 millón 521.1 miles de pesos, obteniendo un subejercicio de 867.7 miles de pesos, lo que representó el 36.3 por ciento respecto al monto autorizado.

La variación se deriva del cumplimiento al programa anual de ahorro presupuestario.

SERVICIOS GENERALES

El presupuesto autorizado para este capítulo fue por 6 millones 929.8 miles de pesos, durante el ejercicio se autorizaron ampliaciones, cancelaciones y traspasos netos de menos por 750.5 miles de pesos, obteniendo un presupuesto autorizado modificado de 6 millones 179.3 miles de pesos, de los cuales se ejercieron 5 millones 853.4 miles de pesos, obteniendo un subejercicio de 325.9 miles de pesos, lo que representó el 5.3 por ciento respecto al monto autorizado.

La variación se deriva del cumplimiento al programa anual de ahorro presupuestario.

TRANSFERENCIAS, ASIGNACIONES, SUBSIDIOS Y OTRAS AYUDAS

Se autorizó una ampliación para este capítulo de 311.8 miles de pesos, de los cuales se ejercieron 296 mil pesos, obteniendo un subejercicio de 15.8 miles de pesos, lo que representó el 5.1 por ciento respecto al monto autorizado.

BIENES MUEBLES, INMUEBLES E INTANGIBLES

Para este capítulo se autorizaron ampliaciones y traspasos netos por 394.5 miles de pesos, de los cuales se ejercieron 276.9 miles de pesos, obteniendo un subejercicio de 117.6 miles de pesos, lo que representó el 29.8 por ciento menos respecto al monto autorizado.



UPA

DEUDA PÚBLICA

Se autorizó una ampliación para el pago de pasivos derivados de erogaciones devengadas y pendientes de ejercicios fiscales anteriores por un importe de 4 millones 921.4 miles de pesos, de los cuales se ejercieron 4 millones 695.8 miles de pesos, obteniendo un subejercicio de 225.6 miles de pesos, que representó el 4.6 por ciento respecto al monto autorizado.

INVERSIÓN PÚBLICA

Para este capítulo se autorizaron recursos del Fondo de Aportaciones Múltiples (FAM) por 8 millones 156.4 miles de pesos, los cuales se ejercieron en su totalidad en equipamiento especializado.

| INFORMACIÓN PRESUPUESTAL | | | | | | |
|--|------------------|-------------------------------|-------------------------------|------------------|-----------------|----------------|
| Universidad Politécnica de Atlacomulco | | | | | | |
| EGRESOS POR OBJETO DEL GASTO | | | | | | |
| (Miles de Pesos) | | | | | | |
| CAPÍTULO Y OBJETO DEL GASTO | PRESUPUESTO 2023 | | | TOTAL AUTORIZADO | EJERCIDO | VARIACIÓN |
| | AUTORIZADO | ASIGNACIONES Y/O AMPLIACIONES | REDUCCIONES Y/O DISMINUCIONES | | | |
| SERVICIOS PERSONALES | 19,999.9 | 6,167.9 | 4,171.0 | 21,996.8 | 20,459.9 | 1,536.9 |
| Sueldo Base | 3,453.0 | 357.5 | 375.0 | 3,435.5 | 3,071.5 | 364.0 |
| Hora Clase | 8,954.3 | 4,036.6 | 3,302.1 | 9,688.8 | 9,414.5 | 274.3 |
| Prima Vacacional | 676.3 | 222.8 | 52.1 | 847.0 | 846.8 | .2 |
| Aguinaldo | 2,319.1 | 668.0 | 202.5 | 2,784.6 | 2,078.5 | 706.1 |
| Vacaciones no Disfrutadas por Finiquito | | 11.8 | | 11.8 | 11.6 | .2 |
| Gratificación | 616.3 | 50.6 | 73.2 | 593.7 | 582.9 | 10.8 |
| Gratificación por Convenio | 401.0 | 63.5 | 57.6 | 406.9 | 360.6 | 46.3 |
| Aportaciones de Servicio de Salud | 1,300.4 | 101.0 | | 1,401.4 | 1,397.8 | 3.6 |
| Aportaciones al Sistema Solidario de Reparto | 989.0 | 58.1 | | 1,047.1 | 1,037.1 | 10.0 |
| Aportaciones del Sistema de Capitalización individual | 225.0 | 29.5 | | 254.5 | 254.0 | .5 |
| Aportaciones para Financiar los Gastos Generales de Administración del ISSFMVM | 110.7 | 101.8 | | 212.5 | 148.2 | 64.3 |
| Aportaciones para Riesgo de Trabajo | 176.4 | 285.2 | 34.6 | 427.0 | 427.0 | |
| Despensa | 778.4 | 156.1 | 73.9 | 860.6 | 804.0 | 56.6 |
| Reconocimiento a Servidores Públicos | | 25.4 | | 25.4 | 25.4 | |
| MATERIALES Y SUMINISTROS | 3,519.8 | 713.3 | 1,844.3 | 2,388.8 | 1,521.1 | 867.7 |
| Materiales y Útiles de Oficina | 372.5 | | 159.4 | 213.1 | 92.2 | 120.9 |
| Enseres de Oficina | | 14.9 | | 14.9 | 14.9 | |
| Material y Útiles de Imprenta y Reproducción | | 4.3 | | 4.3 | 4.3 | |
| Materiales y Útiles para el Procesamiento en Equipos y Bienes Informáticos | 762.7 | 46.6 | 450.9 | 358.4 | 270.6 | 87.8 |
| Material de Información | 5.0 | 216.1 | | 221.1 | 221.1 | |
| Material y Enseres de Limpieza | | 2.6 | | 2.6 | 2.6 | |
| Material para Identificación y Registro | 100.0 | | 30.0 | 70.0 | | 70.0 |
| Productos Alimenticios para Personas | 14.2 | 103.1 | 14.2 | 103.1 | 103.1 | |
| Utensilios para el Servicio de Alimentación | | 11.9 | | 11.9 | 11.9 | |
| Combustibles lubricantes aditivos carbon y sus derivados adquiridos como materia prima | | 1.0 | | 1.0 | 1.0 | |
| Madera y productos de madera | | 7.3 | | 7.3 | 7.3 | |
| Vidrio y productos de vidrio | | 14.9 | | 14.9 | 14.9 | |
| Material Eléctrico y Electrónico | | 10.6 | 4.5 | 6.1 | 6.1 | |
| Artículos metálicos para la construcción | | 5.4 | | 5.4 | 5.4 | |
| Materiales Complementarios | | 45.1 | | 45.1 | 45.1 | |
| Material de Señalización | 140.0 | | 90.0 | 50.0 | | 50.0 |
| Materiales de Construcción | 200.0 | 1.2 | 118.3 | 82.9 | 30.7 | 52.2 |
| Estructuras y Manufacturas para Todo Tipo de Construcción | | 50.7 | | 50.7 | 50.7 | |
| Plaguicidas abonos y fertilizantes | 45.0 | | 5.0 | 40.0 | | 40.0 |
| Fibras sintéticas hules plásticos y derivados | | .1 | | .1 | .1 | |
| Otros productos químicos | | 6.9 | | 6.9 | 6.9 | |
| Combustibles, Lubricantes y Aditivos | 679.5 | 6.0 | 326.0 | 359.5 | 359.5 | |
| Vestuario y Uniformes | 500.0 | 14.9 | 119.6 | 395.3 | 125.5 | 269.8 |
| Prendas de Seguridad y Protección Personal | | 106.0 | 49.1 | 56.9 | 7.8 | 49.1 |
| Artículos Deportivos | 163.7 | | 30.6 | 133.1 | 5.2 | 127.9 |
| Blancos y Otros Productos Textiles | | 1.5 | | 1.5 | 1.5 | |
| Refacciones, Accesorios y Herramientas | 60.0 | 7.6 | | 67.6 | 67.6 | |
| Refacciones y Accesorios Menores de Edificios | 60.0 | | 36.7 | 23.3 | 23.3 | |
| Refacciones y accesorios menores de mobiliario y equipo de administración | 80.0 | | 80.0 | | | |
| Refacciones y Accesorios para Equipo de Cómputo | 80.0 | 19.5 | 78.5 | 21.0 | 21.0 | |
| Refacciones y Accesorios Menores para Equipo de Transporte | | 15.1 | | 15.1 | 15.1 | |



U P A

| CAPÍTULO Y OBJETO DEL GASTO | P R E S U P U E S T O 2 0 2 3 | | | TOTAL AUTORIZADO | EJERCIDO | VARIACIÓN |
|--|-------------------------------|-------------------------------------|-------------------------------------|---------------------|-----------------|----------------|
| | AUTORIZADO | ASIGNACIONES Y/O AMPLIACIONES | REDUCCIONES Y/O DISMINUCIONES | | | |
| Artículos para la Extinción de Incendios | 150.0 | | 144.3 | 5.7 | 5.7 | |
| Refacciones y Accesorios Menores de Maquinaria y Otros Equipos | 80.0 | | 80.0 | | | |
| Otros Enseres | 27.2 | | 27.2 | | | |
| SERVICIOS GENERALES | 6,929.8 | 2,872.0 | 3,622.5 | 6,179.3 | 5,853.4 | 325.9 |
| Servicio de Energía Eléctrica | 480.0 | | 166.7 | 313.3 | 313.3 | |
| Servicio de Agua | 105.0 | 15.9 | 91.8 | 29.1 | 29.1 | |
| Servicios de conducción de señales analógicas y digitales | | 45.9 | | 45.9 | 45.9 | |
| Servicios de Acceso a Internet | 507.6 | 67.9 | 323.0 | 252.5 | 250.9 | 1.6 |
| Servicio Postal y Telegráfico | | 1.0 | | 1.0 | 1.0 | |
| Arrendamiento de Edificios y Locales | | 5.0 | | 5.0 | 5.0 | |
| Arrendamiento de equipo y bienes informáticos | | 12.2 | | 12.2 | 12.2 | |
| Arrendamiento de Maquinaria y Equipo | | 22.9 | 10.0 | 12.9 | 12.9 | |
| Asesorías Asociadas a Convenios o Acuerdos | 156.0 | 246.6 | 46.8 | 355.8 | 355.8 | |
| Servicios Informáticos | | 78.8 | | 78.8 | 78.8 | |
| Capacitación | 338.0 | 2.0 | 241.0 | 99.0 | 99.0 | |
| Servicios de Impresión de Documentos Oficiales | 160.0 | | 160.0 | | | |
| Servicios de Vigilancia | 716.9 | 170.2 | 119.5 | 767.6 | 767.6 | |
| Servicios Bancarios y Financieros | 100.4 | 14.5 | 30.5 | 84.4 | 81.2 | 3.2 |
| Seguros y Fianzas | 278.5 | 77.4 | 68.4 | 287.5 | 191.8 | 95.7 |
| Reparación y Mantenimiento de Inmuebles | 120.0 | 119.6 | 31.4 | 208.2 | 208.2 | |
| Adaptación de locales almacenes bodegas y edificios | | 524.6 | | 524.6 | 524.6 | |
| Reparación, Mantenimiento e Instalación de Mobiliario y Equipo de Oficina | 615.2 | | 607.8 | 7.4 | | 7.4 |
| Reparación, Instalación y Mantenimiento de Bienes Informáticos | 100.0 | 36.5 | 68.3 | 68.2 | 54.9 | 13.3 |
| Microfilmación y Tecnologías de la Información | | | | | | |
| Reparación y Mantenimiento de Vehículos Terrestres, Aéreos y Lacustres | 166.2 | 20.0 | 128.6 | 57.6 | 57.6 | |
| Reparación, Instalación y Mantenimiento de Máquinaria, Equipo Instrumental | 615.2 | 32.1 | 410.0 | 237.3 | 222.3 | 15.0 |
| Servicios de Lavandería, Limpieza e Higiene | 780.0 | 277.7 | 65.0 | 992.7 | 917.1 | 75.6 |
| Gastos de Publicidad y Propaganda | 200.0 | 114.1 | 200.0 | 114.1 | | 114.1 |
| Publicaciones Oficiales y de Información en General para Difusión | 51.4 | 18.9 | 53.5 | 16.8 | 16.8 | |
| Transportación Aérea | | 34.9 | | 34.9 | 34.9 | |
| Gastos de Traslado por Vía Terrestre | | 2.4 | | 2.4 | 2.4 | |
| Gastos de alimentación en territorio nacional | 60.0 | | 19.5 | 40.5 | 40.5 | |
| Gastos de hospedaje en territorio nacional | | 44.6 | | 44.6 | 44.6 | |
| Otros Servicios de Traslado y Hospedaje | 81.2 | 40.6 | .8 | 121.0 | 121.0 | |
| Gastos de Ceremonias Oficiales y de Orden Social | 80.0 | 71.3 | 31.9 | 119.4 | 119.4 | |
| Congresos y Convenciones | | 24.4 | | 24.4 | 24.4 | |
| Otros impuestos y derechos | 179.8 | 596.6 | 178.3 | 598.1 | 598.1 | |
| Penas multas accesorios y actualizaciones | | 76.4 | | 76.4 | 76.4 | |
| Impuesto sobre erogaciones por remuneraciones al trabajo personal | 782.6 | 66.1 | 343.2 | 505.5 | 505.5 | |
| Gastos de servicios menores | | 9.9 | | 9.9 | 9.9 | |
| Inscripciones y arbitrajes | | 1.0 | | 1.0 | 1.0 | |
| Subcontratación de servicios con terceros | 255.8 | | 226.5 | 29.3 | 29.3 | |
| TRANSFERENCIAS, ASIGNACIONES, SUBSIDIOS Y OTRAS AYUDAS | | 311.8 | | 311.8 | 296.0 | 15.8 |
| Gastos por Servicios de Traslado de Personas | | 311.8 | | 311.8 | 296.0 | 15.8 |
| BIENES MUEBLES, INMUEBLES E INTANGIBLES | | 554.8 | 160.3 | 394.5 | 276.9 | 117.6 |
| Muebles y Enseres | | 197.2 | 160.3 | 36.9 | | 36.9 |
| Bienes Informáticos | | 197.3 | | 197.3 | 116.6 | 80.7 |
| Equipo y Aparatos para Comunicación, Telecomunicación y Radio Transmisión | | 160.3 | | 160.3 | 160.3 | |
| DEUDA PÚBLICA | | 5,072.8 | 151.4 | 4,921.4 | 4,695.8 | 225.6 |
| Por el Ejercicio Inmediato Anterior | | 4,470.6 | | 4,470.6 | 4,470.6 | |
| Por Ejercicios Anteriores | | 602.2 | 151.4 | 450.8 | 225.2 | 225.6 |
| SUBTOTAL | 30,449.5 | 15,692.6 | 9,949.5 | 36,192.6 | 33,103.1 | 3,089.5 |
| INVERSIÓN PÚBLICA | 8,156.4 | | | 8,156.4 | 8,156.4 | |
| Ramo 33 (FAM) | 8,156.4 | | | 8,156.4 | 8,156.4 | |
| T O T A L | 38,605.9 | 15,692.6 | 9,949.5 | 44,349.0 | 41,259.5 | 3,089.5 |



UPA



UPA

INFORMACIÓN PROGRAMÁTICA



UPA



U P A

Universidad Politécnica de Atlacomulco
Gasto por Categoría Programática
Del 1 de Enero al 31 de Diciembre de 2023
(Miles de Pesos)

| Concepto | Egresos | | | | | Subejercicio 6=(3 - 4) |
|--|-----------------|--------------------------------|-----------------|-----------------|-----------------|---------------------------|
| | Aprobado | Ampliaciones/ (Reducciones) | Modificado | Devengado | Pagado | |
| | 1 | 2 | 3=(1 + 2) | 4 | 5 | |
| Programas | 38,605.9 | 821.7 | 39,427.6 | 36,563.7 | 27,235.0 | 2,863.9 |
| Subsidios: Sector Social y Privado o Entidades Federativas y Municipios | - | - | - | - | - | - |
| Sujetos a Reglas de Operación | | | - | | | - |
| Otros Subsidios | | | - | | | - |
| Desempeño de las Funciones | 38,605.9 | 821.7 | 39,427.6 | 36,563.7 | 27,235.0 | 2,863.9 |
| Prestación de Servicios Públicos | 38,605.9 | 821.7 | 39,427.6 | 36,563.7 | 27,235.0 | 2,863.9 |
| Provisión de Bienes Públicos | | | - | | | - |
| Planeación, Seguimiento y Evaluación de Políticas Públicas | | | - | | | - |
| Promoción y Fomento | | | - | | | - |
| Regulación y Supervisión | | | - | | | - |
| Funciones de las Fuerzas Armadas (Únicamente Gobierno Federal) | | | - | | | - |
| Específicos | | | - | | | - |
| Proyectos de Inversión | | | - | | | - |
| Administrativos y de Apoyo | - | - | - | - | - | - |
| Apoyo al Proceso Presupuestario y para Mejorar la Eficiencia Institucional | | | - | | | - |
| Apoyo a la Función Pública y al Mejoramiento de la Gestión | | | - | | | - |
| Operaciones Ajenas | | | - | | | - |
| Compromisos | - | - | - | - | - | - |
| Obligaciones de Cumplimiento de Resolución Jurisdiccional | | | - | | | - |
| Desastres Naturales | | | - | | | - |
| Obligaciones | - | - | - | - | - | - |
| Pensiones y Jubilaciones | | | - | | | - |
| Aportaciones a la Seguridad Social | | | - | | | - |
| Aportaciones a Fondos de Estabilización | | | - | | | - |
| Aportaciones a Fondos de Inversión y Reestructura de Pensiones | | | - | | | - |
| Programa de Gasto Federalizado (Gobierno Federal) | - | - | - | - | - | - |
| Gasto Federalizado | | | - | | | - |
| Participaciones a Entidades Federativas y Municipios | | | - | | | - |
| Costo Financiero, Deuda o Apoyos a Deudores y Ahorradores de la Banca | | | - | | | - |
| Adeudos de Ejercicios Fiscales Anteriores | | 4,921.4 | 4,921.4 | 4,695.8 | 4,695.8 | 225.6 |
| Total del Gasto | 38,605.9 | 5,743.1 | 44,349.0 | 41,259.5 | 31,930.8 | 3,089.5 |



U P A

El Plan de Desarrollo del Estado de México 2017-2023, es un instrumento prospectivo con una visión hacia 2030. En él se concentran las bases para la elaboración de los programas sectoriales, especiales y regionales que delinearán de manera más puntual y detallada los pasos para el cumplimiento de los objetivos establecidos, así como los planes específicos de inversión que permitirán realizar la proyección de los recursos financieros. Este esfuerzo colectivo plasma los retos y desafíos de la agenda gubernamental con un profundo sentido de responsabilidad y con el compromiso de lograr un desarrollo democrático.

SOCIAL

Programas de nueva generación para disminuir la desigualdad. El Gobierno del Estado de México considera prioritario desarrollar y conservar familias fuertes, promover el empleo y proteger el ingreso, particularmente el de las mujeres. En correspondencia con la Agenda 2030, el logro de estos propósitos influirá directa e indirectamente el cumplimiento de las metas globales que contribuirán a disminuir la pobreza y el hambre; procurarán el acceso a una vivienda y a servicios básicos adecuados; reducirán las desigualdades y la discriminación; promoverán una educación inclusiva, equitativa y de calidad, así como una vida sana y en general el bienestar. Diagnóstico: Pobreza y Hambre en el Estado de México.

GOBIERNO CAPAZ Y RESPONSABLE

El reto de los gobiernos actuales versa sobre la eficacia en solucionar los problemas endémicos que aquejan a las sociedades modernas y uno de los mayores retos es hacerlo con apego al Estado de Derecho, ya que éste aporta las normas y los valores fundamentales que rigen la convivencia social, así como los derechos y obligaciones de los actores sociales y políticos.

| Universidad Politécnica de Atlatomulco | | | | | | | | |
|--|-----------------|-------------------------------|-------------------------------|-----------------|------------------|----------------|------------|---|
| EGRESOS POR PILAR Y/O EJE TRANSVERSAL | | | | | | | | |
| (Miles de Pesos) | | | | | | | | |
| PILAR Y/O EJE TRANSVERSAL | AUTORIZADO | P R E S U P U E S T O 2 0 2 3 | | | TOTAL AUTORIZADO | EJERCIDO | VARIACIÓN | |
| | | ASIGNACIONES Y/O AMPLIACIONES | REDUCCIONES Y/O DISMINUCIONES | | | | IMPORTE | % |
| Social | 38,605.9 | 10,619.8 | 9,798.1 | 39,427.6 | 36,563.7 | 2,863.9 | 7.3 | |
| Gobierno Capaz y Responsable | | 5,072.8 | 151.4 | 4,921.4 | 4,695.8 | 225.6 | 4.6 | |
| T O T A L | 38,605.9 | 15,692.6 | 9,949.5 | 44,349.0 | 41,259.5 | 3,089.5 | 7.0 | |

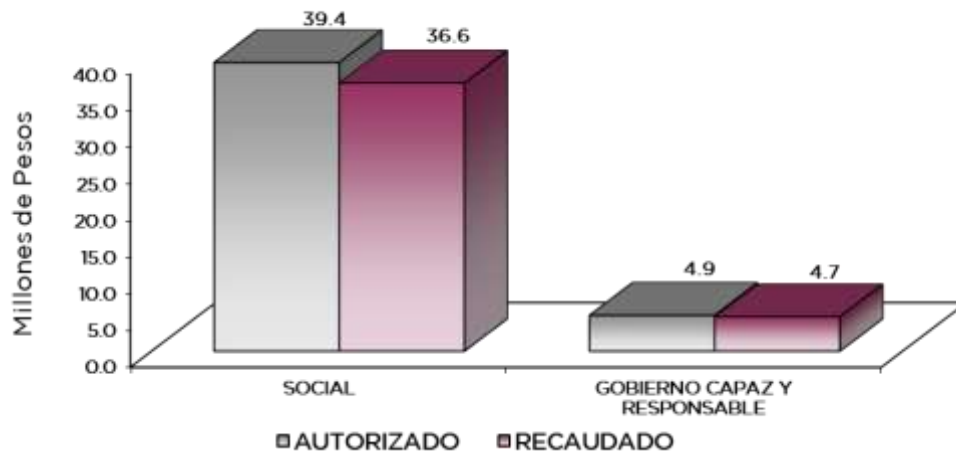

U P A

FINALIDAD

SOCIAL

DESARROLLO SOCIAL

En esta finalidad se avanzará en la provisión de servicios a la población en materia de Protección Social, Educación, Salud, Vivienda y Servicios a la Comunidad, con lo que se apoyará fundamentalmente la consecución de las Metas Nacionales México Incluyente y México con Educación de Calidad.

El programa que desarrolló la Universidad Politécnica de Atlacomulco, buscó cumplir con los siguientes objetivos:

- Mejorar la calidad de la educación en todos los niveles.
- Formar integralmente al alumno para mejorar la calidad en la educación con énfasis en una formación a partir de valores universales, actitudes y hábitos positivos, mediante conocimientos y competencias.
- Impulsar la vinculación efectiva de la Educación Media Superior y la Educación Superior con los sectores público, privado y social.

| Universidad Politécnica de Atlacomulco EGRESOS POR PROGRAMA (Miles de Pesos) | | | | | | | |
|--|-------------------------------|-------------------------------------|-------------------------------------|---------------------|-----------------|----------------|------------|
| PROGRAMA | P R E S U P U E S T O 2 0 2 3 | | | TOTAL AUTORIZADO | EJERCIDO | VARIACIÓN | |
| | AUTORIZADO | ASIGNACIONES Y/O AMPLIACIONES | REDUCCIONES Y/O DISMINUCIONES | | | IMPORTE | % |
| Educación Superior | 38,520.1 | 10,582.9 | 9,761.2 | 39,341.8 | 36,477.9 | 2,863.9 | 7.3 |
| Gestión de las Políticas Educativas | 8.5 | 8.5 | 8.5 | 8.5 | 8.5 | | |
| Modernización de la Educación | 77.3 | 28.4 | 28.4 | 77.3 | 77.3 | | |
| Previsiones para el Pago de Adeudos de Ejercicios Fiscales Anteriores | | 5,072.8 | 151.4 | 4,921.4 | 4,695.8 | 225.6 | 4.6 |
| T O T A L | 38,605.9 | 15,692.6 | 9,949.5 | 44,349.0 | 41,259.5 | 3,089.5 | 7.0 |

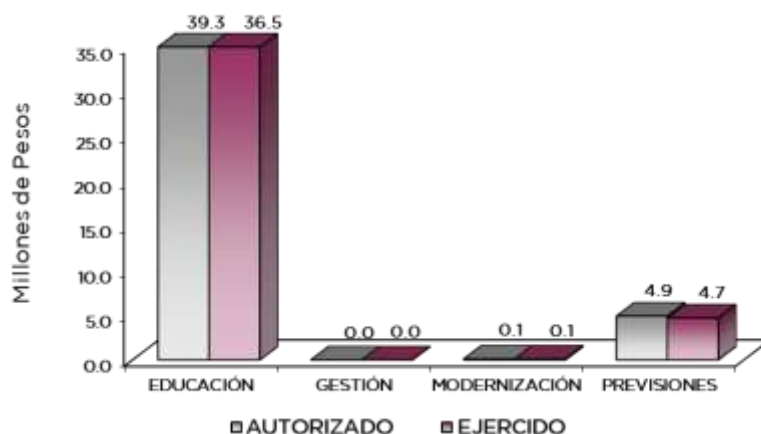

AVANCE OPERATIVO-PROGRAMÁTICO Y PRESUPUESTAL

SOCIAL

EDUCACIÓN SUPERIOR

020503010102 EDUCACIÓN SUPERIOR UNIVERSITARIA

Durante el periodo que se informa la programación en cuanto a la capacitación se dio a toda la plantilla docente con el fin de mantener actualizados en materia de aspectos pedagógicos, temas relacionados a la actualización profesional y en temas de relevancia, en cuando al desarrollo tecnológico por lo que, la meta alcanzó un 94.2 por ciento.

Se participó en cursos, diplomados y talleres como se indica a continuación:

- Estrategias metodológicas para el modelo basado en competencias
- Pérdidas Fiscales PM 2023
- Prevención de demandas laborales
- Recomendaciones prácticas para la elaboración del cuadro general de clasificación archivística
- Transparencia y acceso a la información pública I
- Comunicar y presentar datos

Para alcanzar esta meta la Universidad Politécnica de Atlacomulco, programó 4 proyectos denominados “Evaluación de inventarios ambientales agro alimentarios y su gestión” Innovación Empresarial como catalizador del desarrollo territorial en Jiquipilco Estado de México”, mismos que fueron desarrollados por las carreras de Administración y Gestión Empresarial, logrando el cumplimiento del 100 por ciento de la meta establecida.

El Título Universitario representa, además de la conclusión de su ciclo académico, la posibilidad de encontrar mejores puestos de trabajo, aunque es bien sabido que la experiencia laboral es un factor primordial a la hora de que las empresas seleccionen candidatos a ocupar un puesto, no sustituye por completo el hecho de contar con el respaldo de un documento a la experiencia en el ámbito laboral; para el año 2023 se programó a 110 estudiantes, y se consiguió la titulación de 117 egresados, logrando el 106.4 por ciento de egresados titulados.

Se programó que todo el personal docente fuera evaluado, la finalidad de una mejora continua en el proceso de enseñanza-aprendizaje, esta evaluación fue hecha por parte de los estudiantes de todas las carreras ofertadas, los aspectos que se evaluaron fueron:

- Dominio de la asignatura,
- Planeación de clase,
- Ambiente de aprendizaje, Estrategias,
- Métodos y Técnicas de enseñanza aplicadas en el aula.

Para 2023 se programó la evaluación de 52 docentes, sin embargo y derivado de la situación económica que atravesaba la universidad en el periodo que se informa se evaluaron a 44 docentes, cumpliendo así con el 84.6 por ciento de la meta programada.

Los proyectos emprendedores que se desarrollan en la Universidad por parte de los estudiantes, permiten que se reafirmen conocimientos y desarrollen competencias profesionales, además de perseguir un beneficio propio y para la sociedad. En el año que se informa se alcanzó la meta programada de 4 proyectos funcionales en materia de emprendimiento por parte de los estudiantes de la Licenciatura en Administración y Gestión Empresarial.

U P A

La Universidad Politécnica de Atlacomulco, programó 3 publicaciones mismas que fueron emitidas por revistas indexadas, Selection/control concurrent optimización of BLDC motors for industrial robots y en el libro: Retos para el Desarrollo Territorial, Diferentes reflexiones, Villerías et.al. Compiladores, permitiendo de esta forma el cumplimiento de la meta.

Como parte del desarrollo y formación integral de los estudiantes se programaron y realizaron 7 acciones enfocadas a la cultura y deporte de impacto, como fueron Taller de Softskills, caminata de prevención contra el suicidio, el maratón “Cien Camaleones Dijeron”, la meta se cumplió en tiempo y forma al 100 por ciento, dichas acciones integraron a estudiantes de las carreras ofertadas.

Para alcanzar la meta: “Fomentar que los estudiantes egresen en el ciclo escolar para contribuir en sus estudios de tipo superior”. La Universidad aplicó diferentes estrategias, sin embargo, debido a un cambio en el plan de estudios de la Licenciatura de Terapia Física, donde los estudiantes para poder continuar con el Servicio Social, debían conservar su estatus de activos; se tuvo un egreso de 90 estudiantes de los 130 programados, cumpliendo así con el 69.2 por ciento de la meta establecida.

Para el ejercicio 2023, se programó atender a 797 estudiantes y se tuvo un logro de 764 alumnos, permitiendo un 95.9 por ciento de cumplimiento de la meta establecida, la matrícula se distribuye en las carreras de Ingeniería Robótica, Ingeniería en Tecnologías de Manufactura, Ingeniería en Sistemas Computacionales, Licenciatura en Administración y Gestión Empresarial y la Licenciatura en Terapia Física.

Con las acciones realizadas en materia de difusión, la Universidad programó la atención de 315 estudiantes y logró la captación de 329 egresados de educación media superior, siendo la Licenciatura en Administración y Gestión Empresarial y la Licenciatura en Terapia Física las más demandadas, se espera que para 2024 la captación de estudiantes de nuevo ingreso sea mayor a la del año 2023.

Para este capítulo se autorizaron recursos del Fondo de Aportaciones Múltiples (FAM), los cuales se ejercieron en su totalidad en equipamiento especializado.

GESTIÓN DE POLÍTICAS EDUCATIVAS

020506010204 VINCULACIÓN CON EL SECTOR PRODUCTIVO

Con la finalidad de fortalecer la formación profesional de los estudiantes de la Universidad, mediante la aplicación práctica de los conocimientos adquiridos durante su formación, además de la posibilidad directa de acceder a un empleo formal, se buscó firmar convenios de colaboración con empresas de la zona de influencia, en este periodo la Universidad logró firmar 21 de estos con empresas e instituciones que dieron acceso a nuestros estudiantes para realizar estancias, estadias además de integrarlos en la estrategia de enseñanza aprendizaje DUAL y bolsa de trabajo, logrando así la meta programada al 100 por ciento.

Con el objeto de mantener a la vanguardia a los estudiantes, se sigue trabajando con la Agencia Espacial Mexicana, con el Ayuntamiento de Atlacomulco, se continuó con el trabajo realizado con las empresas productores de maguey pulquero y derivados de Jiquipilco, Grafitos y Maquinados, Ayuntamiento de Jiquipilco, películas plásticas, la Universidad Autónoma del Estado de México, el Instituto de Seguridad Social del Estado de México y Municipios y otras instituciones más, permitiendo el logro de la meta programada.

La Universidad programó el contacto con 70 egresados de las diferentes generaciones y carreras que se ofertan en la Universidad, dicha meta se alcanzó al 98.6 por ciento con 69 egresados contactados, quienes se están posicionando en el campo laboral y de su competencia profesional.



U P A

En el periodo que se informa se llevaron a cabo los diferentes intercambios con instituciones de otros países, como: Colombia, Japón y Estados Unidos, es por ello que se llevó a cabo la internacionalización de 8 personas, cumpliendo la meta establecida.

Con la finalidad de fortalecer la formación profesional de los estudiantes de la Universidad, se firmaron Convenios en materia de educación dual, insertando a 18 estudiantes a esta modalidad de enseñanza, la meta establecida fue cumplida en su totalidad.

MODERNIZACIÓN DE LA EDUCACIÓN

020506020101 FORTALECIMIENTO DE LA CALIDAD EDUCATIVA

Desde siempre el idioma inglés es clave para adentrarse en el campo laboral y de negocios, por ello la Universidad programó que todos los estudiantes sin importar su carrera, cursen dicho idioma, a lo largo de su preparación profesional, por ello la meta programada se logró al 95.9 por ciento al impartir dicho idioma a 764 estudiantes.

Las certificaciones conforme a lo programado para todo el año, se llevó a cabo mediante los exámenes de Certificación TOEIC a alumnos de la comunidad universitaria de manera virtual con la herramienta digital de la Certificadora Review Quality "TOEIC Browser" bajo la supervisión del docente responsable de la academia de inglés, realizando de esta forma 89 certificaciones, es decir la totalidad de la meta programada.

020506020104 TECNOLOGÍA APLICADA A LA EDUCACIÓN

Para el logro de esta meta se puso a disposición el equipo de cómputo con el que cuenta la Universidad, es decir 100 equipos funcionales; el servicio facilita a nuestros estudiantes el proceso de enseñanza-aprendizaje, logrando el alcance de esta meta al 100 por ciento.

Con la finalidad de que los estudiantes cuenten con herramientas que faciliten su inserción en el campo laboral, este año se programaron 80 certificaciones en el uso de tecnologías de aprendizaje, conocimiento, información y comunicación para el desarrollo de competencias y habilidades, se lograron realizar 100 lo que significó superar la meta en un 25 por ciento.

020506020105 CONVIVENCIA ESCOLAR SIN VIOLENCIA

Para reforzar la convivencia e igualdad entre la comunidad universitaria se plantearon actividades por medio de conferencias (Cierre de la iniciativa Spotlight en el Estado de México, buenas prácticas para erradicar la violencia contra las mujeres, niñas y adolescentes) y talleres (Taller de amor propio, taller de defensa personal) presenciales y virtuales, con estas acciones se logró la meta en un 100 por ciento.

En el periodo que se reporta la Universidad participó en diferentes campañas y conferencias que hablaban sobre el tema de Igualdad de trato y oportunidades para contribuir a un entorno social equitativo, permitiendo así participar a todos los estudiantes en 5 acciones que contribuyeron a que la meta se logrará al 100 por ciento.

U P A

Universidad Politécnica de Atlatomulco
Avance Operativo - Programático y Presupuestal
Enero - Diciembre de 2023

| FIN | FUN | SF | PP | SP | Pr | DESCRIPCIÓN | UNIDAD DE MEDIDA | M E T A S | | AVANCE % | PRESUPUESTO 2023 (Miles de Pesos) | | | |
|-----------|-----------|-----------|-----------|-----------|-----------|--|-------------------|------------|-----------|----------|--------------------------------------|-----------------|--------------|--|
| | | | | | | | | PROGRAMADO | ALCANZADO | | AUTORIZADO ANUAL | EJERCIDO | % | |
| | | | | | | SOCIAL | | | | | | | | |
| | | | | | | EDUCACIÓN | | | | | | | | |
| | | | | | | EDUCACIÓN SUPERIOR | | | | | | | | |
| 02 | 05 | 03 | 01 | 01 | 02 | EDUCACIÓN SUPERIOR UNIVERSITARIA | | | | | 39,341.8 | 36,477.9 | 92.7 | |
| | | | | | | Impulsar la capacitación o actualización del personal docente para mejorar la formación académica | Docente | 52 | 49 | 94.2 | | | | |
| | | | | | | Impulsar la capacitación del personal directivo y administrativo para el fortalecimiento institucional | Persona | 9 | 9 | 100 | | | | |
| | | | | | | Desarrollar proyectos de investigación para atender las necesidades de desarrollo tecnológico, económico y social | Proyecto | 4 | 4 | 100 | | | | |
| | | | | | | Fomentar que los egresados se titulen para acreditar su formación profesional | Documento | 110 | 117 | 106.4 | | | | |
| | | | | | | Evaluar al personal docente con la finalidad de encontrar áreas de oportunidad para mejorar su desempeño | Docente | 52 | 44 | 84.6 | | | | |
| | | | | | | Realizar acciones que fomenten la cultura emprendedora para desarrollar habilidades en los estudiantes | Acción | 4 | 4 | 100 | | | | |
| | | | | | | Realizar la publicación de documentos producto de la investigación para su divulgación | Publicación | 3 | 3 | 100 | | | | |
| | | | | | | Realizar acciones de formación integral, para desarrollar capacidades, valores, habilidades blandas y profesionales | Acción | 7 | 7 | 100 | | | | |
| | | | | | | Fomentar que los estudiantes egresen en el ciclo escolar para contribuir en sus estudios de tipo superior | Documento | 130 | 90 | 69.2 | | | | |
| | | | | | | Atender a la matrícula de educación superior para contribuir a la cobertura educativa del nivel superior | Estudiante | 797 | 764 | 95.9 | | | | |
| | | | | | | Atender a los estudiantes de nuevo ingreso de educación superior para que continúen su formación profesional | Estudiante | 315 | 329 | 104.4 | | | | |
| | | | | | | GESTIÓN DE LAS POLÍTICAS EDUCATIVAS | | | | | | | | |
| 02 | 05 | 06 | 01 | 02 | 04 | VINCULACIÓN CON EL SECTOR PRODUCTIVO | | | | | 8.5 | 8.5 | 100.0 | |
| | | | | | | Operar convenios con los sectores público, privado y social para fortalecer los lazos de colaboración institucional | Convenio | 21 | 21 | 100 | | | | |
| | | | | | | Realizar acciones de vinculación y extensión para establecer lazos de colaboración con los sectores público, privado y social | Acción | 6 | 6 | 100 | | | | |
| | | | | | | Contactar egresados en Educación Superior para identificar su situación laboral y profesional | Egresado | 70 | 69 | 98.6 | | | | |
| | | | | | | Impulsar la internacionalización de la institución para fortalecer la calidad educativa | Persona | 8 | 8 | 100 | | | | |
| | | | | | | Atender estudiantes en educación dual para desarrollar aptitudes y habilidades en unidades económicas | Estudiante | 18 | 18 | 100 | | | | |
| | | | | | | MODERNIZACIÓN DE LA EDUCACIÓN | | | | | | | | |
| 02 | 05 | 06 | 02 | 01 | 01 | FORTALECIMIENTO DE LA CALIDAD EDUCATIVA | | | | | 14.2 | 14.2 | 100.0 | |
| | | | | | | Impartir el idioma inglés a los estudiantes en educación superior para el desarrollo de competencias | Estudiante | 797 | 764 | 95.9 | | | | |
| | | | | | | Impulsar la participación de estudiantes de educación superior en procesos de certificación en el idioma inglés para el desarrollo de competencias | Estudiante | 89 | 89 | 100 | | | | |
| 02 | 05 | 06 | 02 | 01 | 04 | TECNOLOGÍA APLICADA A LA EDUCACIÓN | | | | | 48.9 | 48.9 | 100.0 | |
| | | | | | | Destinar equipo de cómputo al proceso de enseñanza-aprendizaje que impulse estrategias innovadoras en educación superior para el desarrollo de habilidades digitales | Equipo de Cómputo | 100 | 100 | 100 | | | | |
| | | | | | | Impulsar la participación de estudiantes y docentes en procesos de certificación en el uso de tecnologías del aprendizaje, conocimiento, información y comunicación para el desarrollo de competencias y habilidades | Persona | 80 | 100 | 125 | | | | |



U P A

| FIN | FUN | SF | PP | SP | Pr | DESCRIPCIÓN | UNIDAD DE MEDIDA | M E T A S | | | P R E S U P U E S T O 2 0 2 3 (Miles de Pesos) | | |
|------------------|-----|----|----|----|----|--|------------------|------------|-----------|----------|---|-----------------|-------------|
| | | | | | | | | PROGRAMADO | ALCANZADO | AVANCE % | AUTORIZADO ANUAL | EJERCIDO | % |
| 02 | 05 | 06 | 02 | 01 | 05 | CONVIVENCIA ESCOLAR SIN VIOLENCIA | | | | | 14.2 | 14.2 | 100.0 |
| | | | | | | Realizar acciones de prevención, detección y atención de la violencia escolar para contribuir a una cultura de paz en la institución | Acción | 5 | 5 | 100 | | | |
| | | | | | | Realizar acciones de igualdad de trato y oportunidades para contribuir a un entorno social equitativo | Acción | 5 | 5 | 100 | | | |
| | | | | | | GOBIERNO CAPAZ Y RESPONSABLE | | | | | | | |
| | | | | | | OTROS NO CLASIFICADOS EN FUNCIONES ANTERIORES | | | | | | | |
| | | | | | | PREVISIÓN PARA EL PAGO DE ADEUDOS DE EJERCICIOS FISCALES ANTERIORES | | | | | | | |
| 04 | 04 | 01 | 01 | 01 | 01 | PASIVOS DERIVADOS DE EROGACIONES DEVENGADAS Y PENDIENTES DE EJERCICIOS ANTERIORES | | | | | 4,921.4 | 4,695.8 | 95.4 |
| | | | | | | Registro de Pagos de Adeudos de Ejercicios Fiscales Anteriores | Documento | 1 | 1 | 100 | | | |
| T O T A L | | | | | | | | | | | 44,349.0 | 41,259.5 | 93.0 |
| | | | | | | | | | | | ***** | ***** | |



UPA

ANEXOS ESTABLECIDOS EN DIFERENTES ORDENAMIENTOS



UPA



UPA

**Relación de Bienes Inmuebles que Componen el Patrimonio
Cuenta Pública 2023
(Miles de Pesos)**

Ente Público: Universidad Politécnica de Atlacomulco

| Código | Descripción de Bienes Inmuebles | Valor en Libros |
|--------|---------------------------------|-----------------|
| | Edificios No Habitacionales | 44,360.5 |
| | T O T A L | 44,360.5 |

**Relación de Bienes Muebles que Componen el Patrimonio
Cuenta Pública 2023
(Miles de Pesos)**

Ente Público: Universidad Politécnica de Atlacomulco

| Código | Descripción de Bienes Muebles | Valor en Libros |
|--------|---|-----------------|
| | Mobiliario y Equipo de Administración | 5,144.2 |
| | Mobiliario y Equipo Educativo y Recreativo | 2,483.3 |
| | Equipo e Instrumental Médico y de Laboratorio | 540.8 |
| | Vehículos y Equipo de Transporte | 935.5 |
| | Maquinaria, Otros Equipos y Herramientas | 6,471.1 |
| | T O T A L | 15,574.9 |



UPA

**Universidad Politécnica de Atlacomulco
Cuenta Pública 2023
Relación de Cuentas Bancarias Productivas Específicas**

| Fondo, Programa o Convenio | Datos de la Cuenta Bancaria | |
|---|-----------------------------|-------------------|
| | Institución Bancaria | Número de Cuentas |
| Cheques Nómina Sueldos | BBVA | 057 |
| Cheques Recurso Estatal 2022 | BBVA | 380 |
| Cheques Ingresos Propios 2023 | BBVA | 321 |
| Cheques Recurso Estatal 2023 | BBVA | 614 |
| Cheques Recurso Federal 2023 | BBVA | 495 |
| Cheques Fondo de Aportaciones Múltiples | BBVA | 780 |
| Cheques Nómina Sueldos | Banco Ban Bajío | 202 |



UPA

FORMATOS PARA EL CUMPLIMIENTO DE LA LEY DE DISCIPLINA FINANCIERA DE LAS ENTIDADES FEDERATIVAS Y LOS MUNICIPIOS



U P A



UPA

| Universidad Politécnica de Atlacomulco Estado de Situación Financiera Detallado - LDF Al 31 de Diciembre de 2023 y 2022 (Cifras en Miles de Pesos) | | | | | |
|---|-----------------|-----------------|--|-----------------|-----------------|
| Concepto | 2023 | 2022 | Concepto | 2023 | 2022 |
| ACTIVO | | | PASIVO | | |
| Activo Circulante | | | Pasivo Circulante | | |
| a. Efectivo y Equivalentes (a=a1+a2+a3+a4+a5+a6+a7) | 8,574.2 | 1,598.9 | a. Cuentas por Pagar a Corto Plazo (a=a1+a2+a3+a4+a5+a6+a7+a8+a9) | 10,170.8 | 6,618.6 |
| a1) Efectivo | | | a1) Servicios Personales por Pagar a Corto Plazo | 218.8 | 238.8 |
| a2) Bancos/Tesorería | 8,574.2 | 1,598.9 | a2) Proveedores por Pagar a Corto Plazo | 8,869.8 | 4,021.5 |
| a3) Bancos/Dependencias y Otros | | | a3) Contratistas por Obras Públicas por Pagar a Corto Plazo | | 105.1 |
| a4) Inversiones Temporales (Hasta 3 meses) | | | a4) Participaciones y Aportaciones por Pagar a Corto Plazo | | |
| a5) Fondos con Afectación Específica | | | a5) Transferencias Otorgadas por Pagar a Corto Plazo | | |
| a6) Depósitos de Fondos de Terceros en Garantía y/o Administración | | | a6) Intereses, Comisiones y Otros Gastos de la Deuda Pública por Pagar a Corto Plazo | | |
| a7) Otros Efectivos y Equivalentes | | | a7) Retenciones y Contribuciones por Pagar a Corto Plazo | 905.7 | 1,650.2 |
| b. Derechos a Recibir Efectivo o Equivalentes (b=b1+b2+b3+b4+b5+b6+b7) | 0.0 | 255.6 | a8) Devoluciones de la Ley de Ingresos por Pagar a Corto Plazo | | |
| b1) Inversiones Financieras de Corto Plazo | | | a9) Otras Cuentas por Pagar a Corto Plazo | 176.5 | 603.0 |
| b2) Cuentas por Cobrar a Corto Plazo | | 254.5 | b. Documentos por Pagar a Corto Plazo (b=b1+b2+b3) | 0.0 | 0.0 |
| b3) Deudores Diversos por Cobrar a Corto Plazo | | 1.1 | b1) Documentos Comerciales por Pagar a Corto Plazo | | |
| b4) Ingresos por Recuperar a Corto Plazo | | | b2) Documentos con Contratistas por Obras Públicas por Pagar a Corto Plazo | | |
| b5) Deudores por Anticipos de la Tesorería a Corto Plazo | | | b3) Otros Documentos por Pagar a Corto Plazo | 0.0 | 0.0 |
| b6) Préstamos Otorgados a Corto Plazo | | | c. Porción a Corto Plazo de la Deuda Pública a Largo Plazo (c=c1+c2) | | 0.0 |
| b7) Otros Derechos a Recibir Efectivo o Equivalentes a Corto Plazo | | | c1) Porción a Corto Plazo de la Deuda Pública | | |
| c. Derechos a Recibir Bienes o Servicios (c=c1+c2+c3+c4+c5) | 0.0 | 0.0 | c2) Porción a Corto Plazo de Arrendamiento Financiero | | |
| c1) Anticipo a Proveedores por Adquisición de Bienes y Prestación de Servicios a Corto Plazo | | | d. Títulos y Valores a Corto Plazo | | |
| c2) Anticipo a Proveedores por Adquisición de Bienes Inmuebles y Muebles a Corto Plazo | | | e. Pasivos Diferidos a Corto Plazo (e=e1+e2+e3) | 0.0 | 0.0 |
| c3) Anticipo a Proveedores por Adquisición de Bienes Intangibles a Corto Plazo | | | e1) Ingresos Cobrados por Adelantado a Corto Plazo | | |
| c4) Anticipo a Contratistas por Obras Públicas a Corto Plazo | | | e2) Intereses Cobrados por Adelantado a Corto Plazo | | |
| c5) Otros Derechos a Recibir Bienes o Servicios a Corto Plazo | | | e3) Otros Pasivos Diferidos a Corto Plazo | | |
| d. Inventarios (d=d1+d2+d3+d4+d5) | 8,156.4 | 0.0 | f. Fondos y Bienes de Terceros en Garantía y/o Administración a Corto Plazo (f=f1+f2+f3+f4+f5+f6) | 0.0 | 0.0 |
| d1) Inventario de Mercancías para Venta | | | f1) Fondos en Garantía a Corto Plazo | | |
| d2) Inventario de Mercancías Terminadas | | | f2) Fondos en Administración a Corto Plazo | | |
| d3) Inventario de Mercancías en Proceso de Elaboración | | | f3) Fondos Contingentes a Corto Plazo | | |
| d4) Inventario de Materias Primas, Materiales y Suministros para Producción | | | f4) Fondos de Fideicomisos, Mandatos y Contratos Análogos a Corto Plazo | | |
| d5) Bienes en Tránsito | 8,156.4 | | f5) Otros Fondos de Terceros en Garantía y/o Administración a Corto Plazo | | |
| e. Almacenes | | | f6) Valores y Bienes en Garantía a Corto Plazo | | |
| f. Estimación por Pérdida o Deterioro de Activos Circulantes (f=f1+f2) | 0.0 | 0.0 | g. Provisiones a Corto Plazo (g=g1+g2+g3) | 0.0 | 0.0 |
| f1) Estimaciones para Cuentas Incobrables por Derechos a Recibir Efectivo o Equivalentes | | | g1) Provisión para Demandas y Juicios a Corto Plazo | | |
| f2) Estimación por Deterioro de Inventarios | | | g2) Provisión para Contingencias a Corto Plazo | | |
| g. Otros Activos Circulantes (g=g1+g2+g3+g4) | 0.0 | 0.0 | g3) Otras Provisiones a Corto Plazo | | |
| g1) Valores en Garantía | | | h. Otros Pasivos a Corto Plazo (h=h1+h2+h3) | 0.0 | 0.0 |
| g2) Bienes en Garantía (excluye depósitos de fondos) | | | h1) Ingresos por Clasificar | | |
| g3) Bienes Derivados de Embargos, Decomisos, Aseguramientos y Dación en Pago | | | h2) Recaudación por Participar | | |
| g4) Adquisición con Fondos de Terceros | | | h3) Otros Pasivos Circulantes | | |
| IA. Total de Activos Circulantes (IA = a + b + c + d + e + f + g) | 16,730.6 | 1,854.5 | IIA. Total de Pasivos Circulantes (IIA = a + b + c + d + e + f + g + h) | 10,170.8 | 6,618.6 |
| Activo No Circulante | | | Pasivo No Circulante | | |
| a. Inversiones Financieras a Largo Plazo | | | a. Cuentas por Pagar a Largo Plazo | | |
| b. Derechos a Recibir Efectivo o Equivalentes a Largo Plazo | | | b. Documentos por Pagar a Largo Plazo | | |
| c. Bienes Inmuebles, Infraestructura y Construcciones en Proceso | 44,360.5 | 44,360.5 | c. Deuda Pública a Largo Plazo | | |
| d. Bienes Muebles | 15,574.9 | 15,574.9 | d. Pasivos Diferidos a Largo Plazo | | |
| e. Activos Intangibles | | | e. Fondos y Bienes de Terceros en Garantía y/o en Administración a Largo Plazo | | |
| f. Depreciación, Deterioro y Amortización Acumulada de Bienes | -19,844.4 | -17,137.5 | f. Provisiones a Largo Plazo | | |
| g. Activos Diferidos | | | IIIB. Total de Pasivos No Circulantes (IIIB = a + b + c + d + e + f) | 0.0 | 0.0 |
| h. Estimación por Pérdida o Deterioro de Activos no Circulantes | | | II. Total del Pasivo (II = IIA + IIIB) | 10,170.8 | 6,618.6 |
| i. Otros Activos no Circulantes | | | HACIENDA PÚBLICA/PATRIMONIO | | |
| IB. Total de Activos No Circulantes (IB = a + b + c + d + e + f + g + h + i) | 40,091.0 | 42,797.9 | IIIA. Hacienda Pública/Patrimonio Contribuido (IIIA = a + b + c) | 0.0 | 0.0 |
| I. Total del Activo (I = IA + IB) | 56,821.6 | 44,652.4 | a. Aportaciones | | |
| | | | b. Donaciones de Capital | | |
| | | | c. Actualización de la Hacienda Pública/Patrimonio | | |
| | | | IIIB. Hacienda Pública/Patrimonio Generado (IIIB = a + b + c + d + e) | 46,650.8 | 38,033.8 |
| | | | a. Resultados del Ejercicio (Ahorro/ Desahorro) | 8,031.0 | -506.8 |
| | | | b. Resultados de Ejercicios Anteriores | 38,619.8 | 38,540.6 |
| | | | c. Revalúos | | |
| | | | d. Reservas | | |
| | | | e. Rectificaciones de Resultados de Ejercicios Anteriores | | |
| | | | IIIC. Exceso o Insuficiencia en la Actualización de la Hacienda Pública/Patrimonio (IIIC=a+b) | 0.0 | 0.0 |
| | | | a. Resultado por Posición Monetaria | | |
| | | | b. Resultado por Tenencia de Activos no Monetarios | | |
| | | | III. Total Hacienda Pública/Patrimonio (III = IIIA + IIIB + IIIC) | 46,650.8 | 38,033.8 |
| | | | IV. Total del Pasivo y Hacienda Pública/Patrimonio (IV = II + III) | 56,821.6 | 44,652.4 |



U P A

Universidad Politécnica de Atiacomulco
Informe Analítico de la Deuda Pública y Otros Pasivos - LDF
Al 31 de Diciembre de 2022 y 2023

| Denominación de la Deuda Pública y Otros Pasivos (c) | Saldo al 31 de Diciembre de 2022 (d) | Disposiciones del Periodo (e) | Amortizaciones del Periodo (f) | Revaluaciones, Reclasificaciones y Otros Ajustes (g) | Saldo Final del Periodo (h) h=d+e-f+g | Pago de Intereses del Periodo (i) | Pago de Comisiones y demás Costos Asociados Durante el Periodo (j) |
|---|--------------------------------------|-------------------------------|--------------------------------|--|--|-----------------------------------|--|
| 1. Deuda Pública (1=A+B) | 0.0 | 0.0 | 0.0 | 0.0 | 0.0 | 0.0 | |
| A. Corto Plazo (A=a1+a2+a3) | 0.0 | 0.0 | 0.0 | 0.0 | 0.0 | 0.0 | |
| a1) Instituciones de Crédito | | | | | | | |
| a2) Títulos y Valores | | | | | | | |
| a3) Arrendamientos Financieros | | | | | | | |
| B. Largo Plazo (B=b1+b2+b3) | 0.0 | 0.0 | 0.0 | 0.0 | 0.0 | 0.0 | |
| b1) Instituciones de Crédito | | | | | | | |
| b2) Títulos y Valores | | | | | | | |
| b3) Arrendamientos Financieros | | | | | | | |
| 2. Otros Pasivos | 6,618.6 | | | | 10,170.8 | | |
| 3. Total de la Deuda Pública y Otros Pasivos (3=1+2) | 6,618.6 | 0.0 | 0.0 | 0.0 | 10,170.8 | | |
| 4. Deuda Contingente 1 (Informativo) | 0.0 | 0.0 | 0.0 | 0.0 | 0.0 | 0.0 | |
| A. Deuda Contingente 1 | | | | | | | |
| B. Deuda Contingente 2 | | | | | | | |
| C. Deuda Contingente XX | | | | | | | |
| 5. Valor de Instrumentos Bono Cupón Cero 2 (Informativo) | 0.0 | 0.0 | 0.0 | 0.0 | 0.0 | 0.0 | |
| A. Instrumento Bono Cupón Cero 1 | | | | | | | |
| B. Instrumento Bono Cupón Cero 2 | | | | | | | |
| C. Instrumento Bono Cupón Cero XX | | | | | | | |

1 Se refiere a cualquier Financiamiento sin fuente o garantía de pago definida, que sea asumida de manera solidaria o subsidiaria por las Entidades Federativas con sus Municipios, organismos descentralizados y empresas de participación estatal mayoritaria y fideicomisos, locales o municipales, y por los Municipios con sus respectivos organismos descentralizados y empresas de participación municipal mayoritaria.

2 Se refiere al valor del Bono Cupón Cero que respalda el pago de los créditos asociados al mismo (Activo).

| Obligaciones a Corto Plazo (k) | Monto Contratado (l) | Plazo Pactado (m) | Tasa de Interés (n) | Comisiones y Costos Relacionados (o) | Tasa Efectiva (p) |
|--|----------------------|-------------------|---------------------|--------------------------------------|-------------------|
| 6. Obligaciones a Corto Plazo (Informativo) | | | | | |
| A. Crédito 1 | | | | | |
| B. Crédito 2 | | | | | |
| C. Crédito XX | | | | | |



U P A

| Universidad Politécnica de Atiacomulco Informe Analítico de Obligaciones Diferentes de Financiamientos Al 31 de Diciembre de 2023 (Miles de Pesos) | | | | | | | | | | |
|---|------------------------|---|--------------------------|-----------------------------------|-------------------|--|---|--|--|---|
| Denominación de las Obligaciones Diferentes de Financiamiento (c) | Fecha del Contrato (d) | Fecha de Inicio de Operación del Proyecto (e) | Fecha de Vencimiento (f) | Monto de la Inversión Pactado (g) | Plazo Pactado (h) | Monto Promedio Mensual del Pago de la Contraprestación (i) | Monto Promedio Mensual del Pago de la Contraprestación Correspondiente al Pago de Inversión (j) | Monto Pagado de la Inversión al XX de XXXX de 20XX (k) | Monto Pagado de la Inversión Actualizado al XX de XXXX de 20XX (l) | Saldo Pendiente por Pagar de la Inversión al XX de XXXX de 20XX (m = g - l) |
| A. Asociaciones Público Privadas (APP's) (A=a+b+c+d) | | | | 0.0 | | 0.0 | 0.0 | | | 0.0 |
| a) APP 1 | | | | | | | | | | 0.0 |
| b) APP 2 | | | | | | | | | | 0.0 |
| c) APP 3 | | | | | | | | | | 0.0 |
| d) APP XX | | | | | | | | | | 0.0 |
| B. Otros Instrumentos (B=a+b+c+d) | | | | 0.0 | | 0.0 | 0.0 | | | 0.0 |
| a) Otro Instrumento 1 | | | | | | | | | | 0.0 |
| b) Otro Instrumento 2 | | | | | | | | | | 0.0 |
| c) Otro Instrumento 3 | | | | | | | | | | 0.0 |
| d) Otro Instrumento XX | | | | | | | | | | 0.0 |
| C. Total de Obligaciones Diferentes de Financiamiento (C=A+B) | | | | 0.0 | | 0.0 | 0.0 | | | 0.0 |



UPA

Universidad Politécnica de Atlacomulco
Balance Presupuestario
Del 1 de Enero al 31 de Diciembre de 2023
(Miles de Pesos)

| Concepto | Estimado / Aprobado | Devengado | Recaudado / Pagado |
|--|---------------------|-----------------|--------------------|
| A. Ingresos Totales (A = A1+A2+A3) | 38,605.9 | 48,743.0 | 48,743.0 |
| A1. Ingresos de Libre Disposición | 30,449.5 | 31,271.8 | 31,271.8 |
| A2. Transferencias Federales Etiquetadas | 8,156.4 | 8,156.4 | 8,156.4 |
| A3. Financiamiento Neto | | 9,314.8 | 9,314.8 |
| B. Egresos Presupuestarios¹ (B = B1+B2) | 38,605.9 | 41,259.5 | 31,930.8 |
| B1. Gasto No Etiquetado (sin incluir Amortización de la Deuda Pública) | 30,449.5 | 33,103.1 | 31,930.8 |
| B2. Gasto Etiquetado (sin incluir Amortización de la Deuda Pública) | 8,156.4 | 8,156.4 | |
| C. Remanentes del Ejercicio Anterior (C = C1 + C2) | 0.0 | 0.0 | 0.0 |
| C1. Remanentes de Ingresos de Libre Disposición Aplicados en el Período | | | |
| C2. Remanentes de Transferencias Federales Etiquetadas Aplicados en el Período | | | |
| I. Balance Presupuestario (I = A - B + C) | 0.0 | 7,483.5 | 16,812.2 |
| II. Balance Presupuestario sin Financiamiento Neto (II = I - A3) | 0.0 | -1,831.3 | 7,497.4 |
| III. Balance Presupuestario sin Financiamiento Neto y sin Remanentes del Ejercicio Anterior (III= II - C) | 0.0 | -1,831.3 | 7,497.4 |

| Concepto | Aprobado | Devengado | Pagado |
|--|------------|-----------------|----------------|
| E. Intereses, Comisiones y Gastos de la Deuda (E = E1+E2) | 0.0 | 0.0 | 0.0 |
| E1. Intereses, Comisiones y Gastos de la Deuda con Gasto No Etiquetado | | | |
| E2. Intereses, Comisiones y Gastos de la Deuda con Gasto Etiquetado | | | |
| IV. Balance Primario (IV = III + E) | 0.0 | -1,831.3 | 7,497.4 |

| Concepto | Estimado/ Aprobado | Devengado | Recaudado / Pagado |
|---|--------------------|------------|--------------------|
| F. Financiamiento (F = F1 + F2) | 0.0 | 0.0 | 0.0 |
| F1. Financiamiento con Fuente de Pago de Ingresos de Libre Disposición | | | |
| F2. Financiamiento con Fuente de Pago de Transferencias Federales Etiquetadas | | | |
| G. Amortización de la Deuda (G = G1 + G2) | 0.0 | 0.0 | 0.0 |
| G1. Amortización de la Deuda Pública con Gasto No Etiquetado | | | |
| G2. Amortización de la Deuda Pública con Gasto Etiquetado | | | |
| A3. Financiamiento Neto (A3 = F - G) | 0.0 | 0.0 | 0.0 |

| Concepto | Estimado/ Aprobado | Devengado | Recaudado / Pagado |
|--|--------------------|-----------------|--------------------|
| A1. Ingresos de Libre Disposición | 30,449.5 | 31,271.8 | 31,271.8 |
| A3.1 Financiamiento Neto con Fuente de Pago de Ingresos de Libre Disposición (A3.1 = F1 - G1) | 0.0 | 9,314.8 | 9,314.8 |
| F1. Financiamiento con Fuente de Pago de Ingresos de Libre Disposición | | 9,314.8 | 9,314.8 |
| G1. Amortización de la Deuda Pública con Gasto No Etiquetado | | | |
| B1. Gasto No Etiquetado (sin incluir Amortización de la Deuda Pública) | 30,449.5 | 33,103.1 | 31,930.8 |
| C1. Remanentes de Ingresos de Libre Disposición Aplicados en el Período | | | |
| V. Balance Presupuestario de Recursos Disponibles (V = A1 + A3.1 - B1 + C1) | 0.0 | 7,483.5 | 8,655.8 |
| VI. Balance Presupuestario de Recursos Disponibles sin Financiamiento Neto (VI = V - A3.1) | 0.0 | -1,831.3 | -659.0 |

| Concepto | Estimado/ Aprobado | Devengado | Recaudado / Pagado |
|---|--------------------|------------|--------------------|
| A2. Transferencias Federales Etiquetadas | 8,156.4 | 8,156.4 | 8,156.4 |
| A3.2 Financiamiento Neto con Fuente de Pago de Transferencias Federales Etiquetadas (A3.2 = F2 - G2) | 0.0 | 0.0 | 0.0 |
| F2. Financiamiento con Fuente de Pago de Transferencias Federales Etiquetadas | | | |
| G2. Amortización de la Deuda Pública con Gasto Etiquetado | | | |
| B2. Gasto Etiquetado (sin incluir Amortización de la Deuda Pública) | 8,156.4 | 8,156.4 | 8,156.4 |
| C2. Remanentes de Transferencias Federales Etiquetadas Aplicados en el Período | | | |
| VII. Balance Presupuestario de Recursos Etiquetados (VII = A2 + A3.2 - B2 + C2) | 0.0 | 0.0 | 0.0 |
| VIII. Balance Presupuestario de Recursos Etiquetados sin Financiamiento Neto (VIII = VII - A3.2) | 0.0 | 0.0 | 0.0 |



UPA

| Universidad Politécnica de Atacomulco Estado Analítico de Ingresos Detallado - LDF Del 1 de Enero al 31 de Diciembre de 2023 (Miles de Pesos) | | | | | | |
|--|-----------------|--------------------------------|-----------------|-----------------|-----------------|-----------------|
| Concepto | Ingreso | | | | | Diferencia |
| | Estimado | Ampliaciones/ (Reducciones) | Modificado | Devengado | Recaudado | |
| Ingresos de Libre Disposición | | | | | | |
| A. Impuestos | | | 0.0 | | | 0.0 |
| B. Cuotas y Aportaciones de Seguridad Social | | | 0.0 | | | 0.0 |
| C. Contribuciones de Mejoras | | | 0.0 | | | 0.0 |
| D. Derechos | | | 0.0 | | | 0.0 |
| E. Productos | | | 0.0 | 0.2 | 0.2 | 0.2 |
| F. Aprovechamientos | | | 0.0 | | | 0.0 |
| G. Ingresos por Ventas de Bienes y Servicios | 8,317.3 | -8,317.3 | 0.0 | | | -8,317.3 |
| H. Participaciones (H=h1+h2+h3+h4+h5+h6+h7+h8+h9+h10+h11) | 0.0 | 0.0 | 0.0 | 0.0 | 0.0 | 0.0 |
| h1) Fondo General de Participaciones | | | 0.0 | | | 0.0 |
| h2) Fondo de Fomento Municipal | | | 0.0 | | | 0.0 |
| h3) Fondo de Fiscalización y Recaudación | | | 0.0 | | | 0.0 |
| h4) Fondo de Compensación | | | 0.0 | | | 0.0 |
| h5) Fondo de Extracción de Hidrocarburos | | | 0.0 | | | 0.0 |
| h6) Impuesto Especial Sobre Producción y Servicios | | | 0.0 | | | 0.0 |
| h7) 0.136% de la Recaudación Federal Participable | | | 0.0 | | | 0.0 |
| h8) 3.17% Sobre Extracción de Petróleo | | | 0.0 | | | 0.0 |
| h9) Gasolinas y Diésel | | | 0.0 | | | 0.0 |
| h10) Fondo del Impuesto Sobre la Renta | | | 0.0 | | | 0.0 |
| h11) Fondo de Estabilización de los Ingresos de las Entidades Federativas | | | 0.0 | | | 0.0 |
| I. Incentivos Derivados de la Colaboración Fiscal (I=i1+i2+i3+i4+i5) | 0.0 | 0.0 | 0.0 | 0.0 | 0.0 | 0.0 |
| i1) Tenencia o Uso de Vehículos | | | 0.0 | | | 0.0 |
| i2) Fondo de Compensación ISAN | | | 0.0 | | | 0.0 |
| i3) Impuesto Sobre Automóviles Nuevos | | | 0.0 | | | 0.0 |
| i4) Fondo de Compensación de Repecos-Intermedios | | | 0.0 | | | 0.0 |
| i5) Otros Incentivos Económicos | | | 0.0 | | | 0.0 |
| J. Transferencias | | | 0.0 | | | 0.0 |
| K. Convenios | 22,132.2 | 9,139.0 | 31,271.2 | 31,271.6 | 31,271.6 | 9,139.4 |
| k1) Otros Convenios y Subsidios | | | 0.0 | | | 0.0 |
| L. Otros Ingresos de Libre Disposición (L=l1+l2) | 0.0 | 0.0 | 0.0 | 0.0 | 0.0 | 0.0 |
| l1) Participaciones en Ingresos Locales | | | 0.0 | | | 0.0 |
| l2) Otros Ingresos de Libre Disposición | | | 0.0 | | | 0.0 |
| I. Total de Ingresos de Libre Disposición (I=A+B+C+D+E+F+G+H+I+J+K+L) | 30,449.5 | 821.7 | 31,271.2 | 31,271.8 | 31,271.8 | 822.3 |
| Ingresos Excedentes de Ingresos de Libre Disposición | | | 0.0 | | | 0.0 |
| Transferencias Federales Etiquetadas | | | 0.0 | | | 0.0 |
| A. Aportaciones (A=a1+a2+a3+a4+a5+a6+a7+a8) | 8,156.4 | 0.0 | 8,156.4 | 8,156.4 | 8,156.4 | 0.0 |
| a1) Fondo de Aportaciones para la Nómina Educativa y Gasto Operativo | | | 0.0 | | | 0.0 |
| a2) Fondo de Aportaciones para los Servicios de Salud | | | 0.0 | | | 0.0 |
| a3) Fondo de Aportaciones para la Infraestructura Social | | | 0.0 | | | 0.0 |
| a4) Fondo de Aportaciones para el Fortalecimiento de los Municipios y de las Demarcaciones Territoriales del Distrito Federal | | | 0.0 | | | 0.0 |
| a5) Fondo de Aportaciones Múltiples | 8,156.4 | | 8,156.4 | 8,156.4 | 8,156.4 | 0.0 |
| a6) Fondo de Aportaciones para la Educación Tecnológica y de Adultos | | | 0.0 | | | 0.0 |
| a7) Fondo de Aportaciones para la Seguridad Pública de los Estados y del Distrito Federal | | | 0.0 | | | 0.0 |
| a8) Fondo de Aportaciones para el Fortalecimiento de las Entidades Federativas | | | 0.0 | | | 0.0 |
| B. Convenios (B=b1+b2+b3+b4) | 0.0 | 0.0 | 0.0 | 0.0 | 0.0 | 0.0 |
| b1) Convenios de Protección Social en Salud | | | 0.0 | | | 0.0 |
| b2) Convenios de Descentralización | | | 0.0 | | | 0.0 |
| b3) Convenios de Reasignación | | | 0.0 | | | 0.0 |
| b4) Otros Convenios y Subsidios | | | 0.0 | | | 0.0 |
| C. Fondos Distintos de Aportaciones (C=c1+c2) | 0.0 | 0.0 | 0.0 | 0.0 | 0.0 | 0.0 |
| c1) Fondo para Entidades Federativas y Municipios Productores de Hidrocarburos | | | 0.0 | | | 0.0 |
| c2) Fondo Minero | | | 0.0 | | | 0.0 |
| D. Transferencias, Subsidios y Subvenciones, y Pensiones y Jubilaciones | | | 0.0 | | | 0.0 |
| E. Otras Transferencias Federales Etiquetadas | | | 0.0 | | | 0.0 |
| II. Total de Transferencias Federales Etiquetadas (II = A + B + C + D + E) | 8,156.4 | 0.0 | 8,156.4 | 8,156.4 | 8,156.4 | 0.0 |
| III. Ingresos Derivados de Financiamientos (III = A) | 0.0 | 4,921.4 | 4,921.4 | 9,314.8 | 9,314.8 | 9,314.8 |
| A. Ingresos Derivados de Financiamientos | | 4,921.4 | 4,921.4 | 9,314.8 | 9,314.8 | 9,314.8 |
| IV. Total de Ingresos (IV = I + II + III) | 38,605.9 | 5,743.1 | 44,349.0 | 48,743.0 | 48,743.0 | 10,137.1 |
| Datos Informativos | | | | | | |
| 1. Ingresos Derivados de Financiamientos con Fuente de Pago de Ingresos de Libre Disposición | | | 0.0 | | | 0.0 |
| 2. Ingresos Derivados de Financiamientos con Fuente de Pago de Transferencias Federales Etiquetadas | | | 0.0 | | | 0.0 |
| 3. Ingresos Derivados de Financiamientos (3 = 1 + 2) | 0.0 | 0.0 | 0.0 | 0.0 | 0.0 | 0.0 |



UPA

Universidad Politécnica de Atlacomulco
Estado Analítico del Ejercicio del Presupuesto de Egresos Detallado
Clasificación por Objeto del Gasto (Capítulo y Concepto)
Del 1 de Enero al 31 de Diciembre de 2023
(Miles de Pesos)

| Concepto | Egresos | | | | | Subejercicio |
|---|-----------------|--------------------------------|-----------------|-----------------|-----------------|----------------|
| | Aprobado | Ampliaciones/ (Reducciones) | Modificado | Devengado | Pagado | |
| I. Gasto No Etiquetado (I=A+B+C+D+E+F+G+H+I) | 30,449.5 | 5,743.1 | 36,192.6 | 33,103.1 | 31,930.8 | 3,089.5 |
| A. Servicios Personales (A=a1+a2+a3+a4+a5+a6+a7) | 19,999.9 | 1,996.9 | 21,996.8 | 20,459.9 | 20,241.0 | 1,536.9 |
| a1) Remuneraciones al Personal de Carácter Permanente | 12,407.3 | 717.0 | 13,124.3 | 12,486.0 | 12,486.0 | 638.3 |
| a2) Remuneraciones al Personal de Carácter Transitorio | | | 0.0 | | | 0.0 |
| a3) Remuneraciones Adicionales y Especiales | | | 0.0 | | | 0.0 |
| a4) Seguridad Social | 4,012.6 | 631.3 | 4,643.9 | 3,880.4 | 3,661.5 | 763.5 |
| a5) Otras Prestaciones Sociales y Económicas | 2,801.5 | 541.0 | 3,342.5 | 3,264.1 | 3,264.1 | 78.4 |
| a6) Previsiones | 778.5 | 82.2 | 860.7 | 804.0 | 804.0 | 56.7 |
| a7) Pago de Estímulos a Servidores Públicos | | 25.4 | 25.4 | 25.4 | 25.4 | 0.0 |
| B. Materiales y Suministros (B=b1+b2+b3+b4+b5+b6+b7+b8+b9) | 3,519.8 | -1,131.0 | 2,388.8 | 1,521.1 | 1,361.2 | 867.7 |
| b1) Materiales de Administración, Emisión de Documentos y Artículos Oficiales | 1,240.2 | -355.8 | 884.4 | 605.6 | 545.6 | 278.8 |
| b2) Alimentos y Utensilios | 14.2 | 100.8 | 115.0 | 115.0 | 115.0 | 0.0 |
| b3) Materias Primas y Materiales de Producción y Comercialización | | 0.9 | 0.9 | 0.9 | 0.9 | 0.0 |
| b4) Materiales y Artículos de Construcción y de Reparación | 340.0 | -77.6 | 262.4 | 160.3 | 160.3 | 102.1 |
| b5) Productos Químicos, Farmacéuticos y de Laboratorio | 45.0 | 2.1 | 47.1 | 7.1 | 7.1 | 40.0 |
| b6) Combustibles, Lubricantes y Aditivos | 679.5 | -320.0 | 359.5 | 359.5 | 359.5 | 0.0 |
| b7) Vestuario, Blancos, Prendas de Protección y Artículos Deportivos | 663.7 | -77.0 | 586.7 | 139.9 | 40.1 | 446.8 |
| b8) Materiales y Suministros Para Seguridad | | | 0.0 | | | 0.0 |
| b9) Herramientas, Refacciones y Accesorios Menores | 537.2 | -404.4 | 132.8 | 132.8 | 132.7 | 0.0 |
| C. Servicios Generales (C=c1+c2+c3+c4+c5+c6+c7+c8+c9) | 6,929.8 | -750.5 | 6,179.3 | 5,853.4 | 5,336.8 | 325.9 |
| c1) Servicios Básicos | 1,092.6 | -450.9 | 641.7 | 640.2 | 619.4 | 1.5 |
| c2) Servicios de Arrendamiento | | 30.1 | 30.1 | 30.1 | 30.1 | 0.0 |
| c3) Servicios Profesionales, Científicos, Técnicos y Otros Servicios | 1,370.9 | -69.6 | 1,301.3 | 1,301.3 | 1,164.1 | 0.0 |
| c4) Servicios Financieros, Bancarios y Comerciales | 379.0 | -6.9 | 372.1 | 273.0 | 273.0 | 99.1 |
| c5) Servicios de Instalación, Reparación, Mantenimiento y Conservación | 2,396.5 | -300.6 | 2,095.9 | 1,984.7 | 1,715.0 | 111.2 |
| c6) Servicios de Comunicación Social y Publicidad | 251.4 | -120.5 | 130.9 | 16.9 | 16.9 | 114.0 |
| c7) Servicios de Traslado y Viáticos | 141.2 | 102.4 | 243.6 | 243.6 | 243.6 | 0.0 |
| c8) Servicios Oficiales | 80.0 | 63.8 | 143.8 | 143.8 | 143.8 | 0.0 |
| c9) Otros Servicios Generales | 1,218.2 | 1.7 | 1,219.9 | 1,219.8 | 1,130.9 | 0.1 |
| D. Transferencias, Asignaciones, Subsidios y Otras Ayudas (D=d1+d2+d3+d4+d5+d6+d7+d8+d9) | 0.0 | 311.8 | 311.8 | 296.0 | 296.0 | 15.8 |
| d1) Transferencias Internas y Asignaciones al Sector Público | | | 0.0 | | | 0.0 |
| d2) Transferencias al Resto del Sector Público | | | 0.0 | | | 0.0 |
| d3) Subsidios y Subvenciones | | | 0.0 | | | 0.0 |
| d4) Ayudas Sociales | | 311.8 | 311.8 | 296.0 | 296.0 | 15.8 |
| d5) Pensiones y Jubilaciones | | | 0.0 | | | 0.0 |
| d6) Transferencias a Fideicomisos, Mandatos y Otros Análogos | | | 0.0 | | | 0.0 |
| d7) Transferencias a la Seguridad Social | | | 0.0 | | | 0.0 |
| d8) Donativos | | | 0.0 | | | 0.0 |
| d9) Transferencias al Exterior | | | 0.0 | | | 0.0 |
| E. Bienes Muebles, Inmuebles e Intangibles (E=e1+e2+e3+e4+e5+e6+e7+e8+e9) | 0.0 | 394.5 | 394.5 | 276.9 | 0.0 | 117.6 |
| e1) Mobiliario y Equipo de Administración | | 234.2 | 234.2 | 116.6 | | 117.6 |
| e2) Mobiliario y Equipo Educativo y Recreativo | | | 0.0 | | | 0.0 |
| e3) Equipo e Instrumental Médico y de Laboratorio | | | 0.0 | | | 0.0 |
| e4) Vehículos y Equipo de Transporte | | | 0.0 | | | 0.0 |
| e5) Equipo de Defensa y Seguridad | | | 0.0 | | | 0.0 |
| e6) Maquinaria, Otros Equipos y Herramientas | | 160.3 | 160.3 | 160.3 | | 0.0 |
| e7) Activos Biológicos | | | 0.0 | | | 0.0 |
| e8) Bienes Inmuebles | | | 0.0 | | | 0.0 |
| e9) Activos Intangibles | | | 0.0 | | | 0.0 |
| F. Inversión Pública (F=f1+f2+f3) | 0.0 | 0.0 | 0.0 | 0.0 | 0.0 | 0.0 |
| f1) Obra Pública en Bienes de Dominio Público | | | 0.0 | | | 0.0 |
| f2) Obra Pública en Bienes Propios | | | 0.0 | | | 0.0 |
| f3) Proyectos Productivos y Acciones de Fomento | | | 0.0 | | | 0.0 |
| G. Inversiones Financieras y Otras Provisiones (G=g1+g2+g3+g4+g5+g6+g7) | 0.0 | 0.0 | 0.0 | 0.0 | 0.0 | 0.0 |
| g1) Inversiones Para el Fomento de Actividades Productivas | | | 0.0 | | | 0.0 |
| g2) Acciones y Participaciones de Capital | | | 0.0 | | | 0.0 |
| g3) Compra de Títulos y Valores | | | 0.0 | | | 0.0 |
| g4) Concesión de Préstamos | | | 0.0 | | | 0.0 |
| g5) Inversiones en Fideicomisos, Mandatos y Otros Análogos | | | 0.0 | | | 0.0 |
| Fideicomiso de Desastres Naturales (Informativo) | | | 0.0 | | | 0.0 |
| g6) Otras Inversiones Financieras | | | 0.0 | | | 0.0 |
| g7) Provisiones para Contingencias y Otras Erogaciones Especiales | | | 0.0 | | | 0.0 |
| H. Participaciones y Aportaciones (H=h1+h2+h3) | 0.0 | 0.0 | 0.0 | 0.0 | 0.0 | 0.0 |
| h1) Participaciones | | | 0.0 | | | 0.0 |
| h2) Aportaciones | | | 0.0 | | | 0.0 |
| h3) Convenios | | | 0.0 | | | 0.0 |
| I. Deuda Pública (I=i1+i2+i3+i4+i5+i6+i7) | 0.0 | 4,921.4 | 4,921.4 | 4,695.8 | 4,695.8 | 225.6 |
| i1) Amortización de la Deuda Pública | | | 0.0 | | | 0.0 |
| i2) Intereses de la Deuda Pública | | | 0.0 | | | 0.0 |
| i3) Comisiones de la Deuda Pública | | | 0.0 | | | 0.0 |
| i4) Gastos de la Deuda Pública | | | 0.0 | | | 0.0 |
| i5) Costo por Coberturas | | | 0.0 | | | 0.0 |
| i6) Apoyos Financieros | | | 0.0 | | | 0.0 |
| 17) Adeudos de Ejercicios Fiscales Anteriores (ADEFAS) | | 4,921.4 | 4,921.4 | 4,695.8 | 4,695.8 | 225.6 |



U P A

| Concepto | Egresos | | | | | Subejercicio |
|---|-----------------|--------------------------------|-----------------|-----------------|-----------------|----------------|
| | Aprobado | Ampliaciones/ (Reducciones) | Modificado | Devengado | Pagado | |
| II. Gasto Etiquetado (II=A+B+C+D+E+F+G+H+I) | 8,156.4 | 0.0 | 8,156.4 | 8,156.4 | 0.0 | 0.0 |
| A. Servicios Personales (A=a1+a2+a3+a4+a5+a6+a7) | 0.0 | 0.0 | 0.0 | 0.0 | 0.0 | 0.0 |
| a1) Remuneraciones al Personal de Carácter Permanente | | | 0.0 | | | 0.0 |
| a2) Remuneraciones al Personal de Carácter Transitorio | | | 0.0 | | | 0.0 |
| a3) Remuneraciones Adicionales y Especiales | | | 0.0 | | | 0.0 |
| a4) Seguridad Social | | | 0.0 | | | 0.0 |
| a5) Otras Prestaciones Sociales y Económicas | | | 0.0 | | | 0.0 |
| a6) Previsiones | | | 0.0 | | | 0.0 |
| a7) Pago de Estímulos a Servidores Públicos | | | 0.0 | | | 0.0 |
| B. Materiales y Suministros (B=b1+b2+b3+b4+b5+b6+b7+b8+b9) | 0.0 | 0.0 | 0.0 | 0.0 | 0.0 | 0.0 |
| b1) Materiales de Administración, Emisión de Documentos y Artículos Oficiales | | | 0.0 | | | 0.0 |
| b2) Alimentos y Utensilios | | | 0.0 | | | 0.0 |
| b3) Materias Primas y Materiales de Producción y Comercialización | | | 0.0 | | | 0.0 |
| b4) Materiales y Artículos de Construcción y de Reparación | | | 0.0 | | | 0.0 |
| b5) Productos Químicos, Farmacéuticos y de Laboratorio | | | 0.0 | | | 0.0 |
| b6) Combustibles, Lubricantes y Aditivos | | | 0.0 | | | 0.0 |
| b7) Vestuario, Blancos, Prendas de Protección y Artículos Deportivos | | | 0.0 | | | 0.0 |
| b8) Materiales y Suministros Para Seguridad | | | 0.0 | | | 0.0 |
| b9) Herramientas, Refacciones y Accesorios Menores | | | 0.0 | | | 0.0 |
| C. Servicios Generales (C=c1+c2+c3+c4+c5+c6+c7+c8+c9) | 0.0 | 0.0 | 0.0 | 0.0 | 0.0 | 0.0 |
| c1) Servicios Básicos | | | 0.0 | | | 0.0 |
| c2) Servicios de Arrendamiento | | | 0.0 | | | 0.0 |
| c3) Servicios Profesionales, Científicos, Técnicos y Otros Servicios | | | 0.0 | | | 0.0 |
| c4) Servicios Financieros, Bancarios y Comerciales | | | 0.0 | | | 0.0 |
| c5) Servicios de Instalación, Reparación, Mantenimiento y Conservación | | | 0.0 | | | 0.0 |
| c6) Servicios de Comunicación Social y Publicidad | | | 0.0 | | | 0.0 |
| c7) Servicios de Traslado y Viáticos | | | 0.0 | | | 0.0 |
| c8) Servicios Oficiales | | | 0.0 | | | 0.0 |
| c9) Otros Servicios Generales | | | 0.0 | | | 0.0 |
| D. Transferencias, Asignaciones, Subsidios y Otras Ayudas (D=d1+d2+d3+d4+d5+d6+d7+d8+d9) | 0.0 | 0.0 | 0.0 | 0.0 | 0.0 | 0.0 |
| d1) Transferencias Internas y Asignaciones al Sector Público | | | 0.0 | | | 0.0 |
| d2) Transferencias al Resto del Sector Público | | | 0.0 | | | 0.0 |
| d3) Subsidios y Subvenciones | | | 0.0 | | | 0.0 |
| d4) Ayudas Sociales | | | 0.0 | | | 0.0 |
| d5) Pensiones y Jubilaciones | | | 0.0 | | | 0.0 |
| d6) Transferencias a Fideicomisos, Mandatos y Otros Análogos | | | 0.0 | | | 0.0 |
| d7) Transferencias a la Seguridad Social | | | 0.0 | | | 0.0 |
| d8) Donativos | | | 0.0 | | | 0.0 |
| d9) Transferencias al Exterior | | | 0.0 | | | 0.0 |
| E. Bienes Muebles, Inmuebles e Intangibles (E=e1+e2+e3+e4+e5+e6+e7+e8+e9) | 0.0 | 0.0 | 0.0 | 0.0 | 0.0 | 0.0 |
| e1) Mobiliario y Equipo de Administración | | | 0.0 | | | 0.0 |
| e2) Mobiliario y Equipo Educativo y Recreativo | | | 0.0 | | | 0.0 |
| e3) Equipo e Instrumental Médico y de Laboratorio | | | 0.0 | | | 0.0 |
| e4) Vehículos y Equipo de Transporte | | | 0.0 | | | 0.0 |
| e5) Equipo de Defensa y Seguridad | | | 0.0 | | | 0.0 |
| e6) Maquinaria, Otros Equipos y Herramientas | | | 0.0 | | | 0.0 |
| e7) Activos Biológicos | | | 0.0 | | | 0.0 |
| e8) Bienes Inmuebles | | | 0.0 | | | 0.0 |
| e9) Activos Intangibles | | | 0.0 | | | 0.0 |
| F. Inversión Pública (F=f1+f2+f3) | 8,156.4 | 0.0 | 8,156.4 | 8,156.4 | 0.0 | 0.0 |
| f1) Obra Pública en Bienes de Dominio Público | | | 0.0 | | | 0.0 |
| f2) Obra Pública en Bienes Propios | 8,156.4 | | 8,156.4 | 8,156.4 | | 0.0 |
| f3) Proyectos Productivos y Acciones de Fomento | | | 0.0 | | | 0.0 |
| G. Inversiones Financieras y Otras Provisiones (G=g1+g2+g3+g4+g5+g6+g7) | 0.0 | 0.0 | 0.0 | 0.0 | 0.0 | 0.0 |
| g1) Inversiones Para el Fomento de Actividades Productivas | | | 0.0 | | | 0.0 |
| g2) Acciones y Participaciones de Capital | | | 0.0 | | | 0.0 |
| g3) Compra de Títulos y Valores | | | 0.0 | | | 0.0 |
| g4) Concesión de Préstamos | | | 0.0 | | | 0.0 |
| g5) Inversiones en Fideicomisos, Mandatos y Otros Análogos | | | 0.0 | | | 0.0 |
| Fideicomiso de Desastres Naturales (Informativo) | | | 0.0 | | | 0.0 |
| g6) Otras Inversiones Financieras | | | 0.0 | | | 0.0 |
| g7) Provisiones para Contingencias y Otras Erogaciones Especiales | | | 0.0 | | | 0.0 |
| H. Participaciones y Aportaciones (H=h1+h2+h3) | 0.0 | 0.0 | 0.0 | 0.0 | 0.0 | 0.0 |
| h1) Participaciones | | | 0.0 | | | 0.0 |
| h2) Aportaciones | | | 0.0 | | | 0.0 |
| h3) Convenios | | | 0.0 | | | 0.0 |
| I. Deuda Pública (I=i1+i2+i3+i4+i5+i6+i7) | 0.0 | 0.0 | 0.0 | 0.0 | 0.0 | 0.0 |
| i1) Amortización de la Deuda Pública | | | 0.0 | | | 0.0 |
| i2) Intereses de la Deuda Pública | | | 0.0 | | | 0.0 |
| i3) Comisiones de la Deuda Pública | | | 0.0 | | | 0.0 |
| i4) Gastos de la Deuda Pública | | | 0.0 | | | 0.0 |
| i5) Costo por Coberturas | | | 0.0 | | | 0.0 |
| i6) Apoyos Financieros | | | 0.0 | | | 0.0 |
| i7) Adeudos de Ejercicios Fiscales Anteriores (ADEFAS) | | | 0.0 | | | 0.0 |
| III. Total de Egresos (III = I + II) | 38,605.9 | 5,743.1 | 44,349.0 | 41,259.5 | 31,930.8 | 3,089.5 |



U P A

Universidad Politécnica de Atlaconulco
Estado Analítico del Ejercicio del Presupuesto de Egresos Detallado
Clasificación Administrativa
Del 1 de Enero al 31 de Diciembre de 2023
(Miles de Pesos)

| Concepto (c) | Egresos | | | | | Subejercicio |
|--|-----------------|--------------------------------|-----------------|-----------------|-----------------|----------------|
| | Aprobado | Ampliaciones/ (Reducciones) | Modificado | Devengado | Pagado | |
| I. Gasto No Etiquetado (I=A+B+C+D+E+F+G+H) | 30,449.5 | 5,743.1 | 36,192.6 | 33,103.1 | 31,930.8 | 3,089.5 |
| 228C42010000000 Universidad Politécnica de Atlaconulco | 30,449.5 | 5,743.1 | 36,192.6 | 33,103.1 | 31,930.8 | 3,089.5 |
| II. Gasto Etiquetado (II=A+B+C+D+E+F+G+H) | 8,156.4 | 0.0 | 8,156.4 | 8,156.4 | 0.0 | 0.0 |
| 228C42010000000 Universidad Politécnica de Atlaconulco | 8,156.4 | | 8,156.4 | 8,156.4 | | 0.0 |
| III. Total de Egresos (III = I + II) | 38,605.9 | 5,743.1 | 44,349.0 | 41,259.5 | 31,930.8 | 3,089.5 |



U P A

| Universidad Politécnica de Atlacomulco Estado Analítico del Ejercicio del Presupuesto de Egresos Detallado Clasificación Funcional (Finalidad y Función) Del 1 de Enero al 31 de Diciembre de 2023 (Miles de Pesos) | | | | | | |
|---|-----------------|--------------------------|-----------------|-----------------|-----------------|------------------|
| Concepto (c) | Egresos | | | | | Subejercicio (e) |
| | Aprobado (d) | Ampliaciones/Reducciones | Modificado | Devengado | Pagado | |
| I. Gasto No Etiquetado (I=A+B+C+D) | 30,449.5 | 5,743.1 | 36,192.6 | 33,103.1 | 31,930.8 | 3,089.5 |
| A. Gobierno (A=a1+a2+a3+a4+a5+a6+a7+a8) | 0.0 | 0.0 | 0.0 | 0.0 | 0.0 | 0.0 |
| a1) Legislación | | | 0.0 | | | 0.0 |
| a2) Justicia | | | 0.0 | | | 0.0 |
| a3) Coordinación de la Política de Gobierno | | | 0.0 | | | 0.0 |
| a4) Relaciones Exteriores | | | 0.0 | | | 0.0 |
| a5) Asuntos Financieros y Hacendarios | | | 0.0 | | | 0.0 |
| a6) Seguridad Nacional | | | 0.0 | | | 0.0 |
| a7) Asuntos de Orden Público y de Seguridad Interior | | | 0.0 | | | 0.0 |
| a8) Otros Servicios Generales | | | 0.0 | | | 0.0 |
| B. Desarrollo Social (B=b1+b2+b3+b4+b5+b6+b7) | 30,449.5 | 821.7 | 31,271.2 | 28,407.3 | 27,235.0 | 2,863.9 |
| b1) Protección Ambiental | | | 0.0 | | | 0.0 |
| b2) Vivienda y Servicios a la Comunidad | | | 0.0 | | | 0.0 |
| b3) Salud | | | 0.0 | | | 0.0 |
| b4) Recreación, Cultura y Otras Manifestaciones Sociales | | | 0.0 | | | 0.0 |
| b5) Educación | 30,449.5 | 821.7 | 31,271.2 | 28,407.3 | 27,235.0 | 2,863.9 |
| b6) Protección Social | | | 0.0 | | | 0.0 |
| b7) Otros Asuntos Sociales | | | 0.0 | | | 0.0 |
| C. Desarrollo Económico (C=c1+c2+c3+c4+c5+c6+c7+c8+c9) | 0.0 | 0.0 | 0.0 | 0.0 | 0.0 | 0.0 |
| c1) Asuntos Económicos, Comerciales y Laborales en General | | | 0.0 | | | 0.0 |
| c2) Agropecuaria, Silvicultura, Pesca y Caza | | | 0.0 | | | 0.0 |
| c3) Combustibles y Energía | | | 0.0 | | | 0.0 |
| c4) Minería, Manufacturas y Construcción | | | 0.0 | | | 0.0 |
| c5) Transporte | | | 0.0 | | | 0.0 |
| c6) Comunicaciones | | | 0.0 | | | 0.0 |
| c7) Turismo | | | 0.0 | | | 0.0 |
| c8) Ciencia, Tecnología e Innovación | | | 0.0 | | | 0.0 |
| c9) Otras Industrias y Otros Asuntos Económicos | | | 0.0 | | | 0.0 |
| D. Otras No Clasificadas en Funciones Anteriores (D=d1+d2+d3+d4) | 0.0 | 4,921.4 | 4,921.4 | 4,695.8 | 4,695.8 | 225.6 |
| d1) Transacciones de la Deuda Pública / Costo Financiero de la Deuda | | | 0.0 | | | 0.0 |
| d2) Transferencias, Participaciones y Aportaciones Entre Diferentes Niveles y Órdenes de Gobierno | | | 0.0 | | | 0.0 |
| d3) Saneamiento del Sistema Financiero | | | 0.0 | | | 0.0 |
| d4) Adeudos de Ejercicios Fiscales Anteriores | | 4,921.4 | 4,921.4 | 4,695.8 | 4,695.8 | 225.6 |
| II. Gasto Etiquetado (II=A+B+C+D) | 8,156.4 | 0.0 | 8,156.4 | 8,156.4 | 0.0 | 0.0 |
| A. Gobierno (A=a1+a2+a3+a4+a5+a6+a7+a8) | 0.0 | 0.0 | 0.0 | 0.0 | 0.0 | 0.0 |
| a1) Legislación | | | 0.0 | | | 0.0 |
| a2) Justicia | | | 0.0 | | | 0.0 |
| a3) Coordinación de la Política de Gobierno | | | 0.0 | | | 0.0 |
| a4) Relaciones Exteriores | | | 0.0 | | | 0.0 |
| a5) Asuntos Financieros y Hacendarios | | | 0.0 | | | 0.0 |
| a6) Seguridad Nacional | | | 0.0 | | | 0.0 |
| a7) Asuntos de Orden Público y de Seguridad Interior | | | 0.0 | | | 0.0 |
| a8) Otros Servicios Generales | | | 0.0 | | | 0.0 |
| B. Desarrollo Social (B=b1+b2+b3+b4+b5+b6+b7) | 8,156.4 | 0.0 | 8,156.4 | 8,156.4 | 0.0 | 0.0 |
| b1) Protección Ambiental | | | 0.0 | | | 0.0 |
| b2) Vivienda y Servicios a la Comunidad | | | 0.0 | | | 0.0 |
| b3) Salud | | | 0.0 | | | 0.0 |
| b4) Recreación, Cultura y Otras Manifestaciones Sociales | | | 0.0 | | | 0.0 |
| b5) Educación | 8,156.4 | | 8,156.4 | 8,156.4 | | 0.0 |
| b6) Protección Social | | | 0.0 | | | 0.0 |
| b7) Otros Asuntos Sociales | | | 0.0 | | | 0.0 |
| C. Desarrollo Económico (C=c1+c2+c3+c4+c5+c6+c7+c8+c9) | 0.0 | 0.0 | 0.0 | 0.0 | 0.0 | 0.0 |
| c1) Asuntos Económicos, Comerciales y Laborales en General | | | 0.0 | | | 0.0 |
| c2) Agropecuaria, Silvicultura, Pesca y Caza | | | 0.0 | | | 0.0 |
| c3) Combustibles y Energía | | | 0.0 | | | 0.0 |
| c4) Minería, Manufacturas y Construcción | | | 0.0 | | | 0.0 |
| c5) Transporte | | | 0.0 | | | 0.0 |
| c6) Comunicaciones | | | 0.0 | | | 0.0 |
| c7) Turismo | | | 0.0 | | | 0.0 |
| c8) Ciencia, Tecnología e Innovación | | | 0.0 | | | 0.0 |
| c9) Otras Industrias y Otros Asuntos Económicos | | | 0.0 | | | 0.0 |
| D. Otras No Clasificadas en Funciones Anteriores (D=d1+d2+d3+d4) | 0.0 | 0.0 | 0.0 | 0.0 | 0.0 | 0.0 |
| d1) Transacciones de la Deuda Pública / Costo Financiero de la Deuda | | | 0.0 | | | 0.0 |
| d2) Transferencias, Participaciones y Aportaciones Entre Diferentes Niveles y Órdenes de Gobierno | | | 0.0 | | | 0.0 |
| d3) Saneamiento del Sistema Financiero | | | 0.0 | | | 0.0 |
| d4) Adeudos de Ejercicios Fiscales Anteriores | | | 0.0 | | | 0.0 |
| III. Total de Egresos (III = I + II) | 38,605.9 | 5,743.1 | 44,349.0 | 41,259.5 | 31,930.8 | 3,089.5 |



U P A

| Universidad Politécnica de Atlacomulco Estado Analítico del Ejercicio del Presupuesto de Egresos Detallado Clasificación de Servicios Personales por Categoría Del 1 de Enero al 31 de Diciembre de 2023 (Miles de Pesos) | | | | | | |
|---|-----------------|--------------------------------|-----------------|-----------------|-----------------|----------------|
| Concepto (c) | Egresos | | | | | Subejercicio |
| | Aprobado | Ampliaciones/ (Reducciones) | Modificado | Devengado | Pagado | |
| I. Gasto No Etiquetado (I=A+B+C+D+E+F) | 19,999.9 | 1,996.9 | 21,996.8 | 20,459.9 | 20,241.0 | 1,536.9 |
| A. Personal Administrativo y de Servicio Público | 5,158.9 | 515.1 | 5,674.0 | 5,746.4 | 5,746.4 | -72.4 |
| B. Magisterio | 14,841.0 | 1,481.8 | 16,322.8 | 14,713.5 | 14,494.6 | 1,609.3 |
| C. Servicios de Salud (C=c1+c2) | 0.0 | 0.0 | 0.0 | 0.0 | 0.0 | 0.0 |
| c1) Personal Administrativo | | | 0.0 | | | 0.0 |
| c2) Personal Médico, Paramédico y afín | | | 0.0 | | | 0.0 |
| D. Seguridad Pública | | | 0.0 | | | 0.0 |
| E. Gastos asociados a la implementación de nuevas leyes federales o reformas a las mismas (E = e1 + e2) | 0.0 | 0.0 | 0.0 | 0.0 | 0.0 | 0.0 |
| e1) Nombre del Programa o Ley 1 | | | 0.0 | | | 0.0 |
| e2) Nombre del Programa o Ley 2 | | | 0.0 | | | 0.0 |
| F. Sentencias laborales definitivas | | | 0.0 | | | 0.0 |
| II. Gasto Etiquetado (II=A+B+C+D+E+F) | 0.0 | 0.0 | 0.0 | 0.0 | 0.0 | 0.0 |
| A. Personal Administrativo y de Servicio Público | | | 0.0 | | | 0.0 |
| B. Magisterio | | | 0.0 | | | 0.0 |
| C. Servicios de Salud (C=c1+c2) | 0.0 | 0.0 | 0.0 | 0.0 | 0.0 | 0.0 |
| c1) Personal Administrativo | | | 0.0 | | | 0.0 |
| c2) Personal Médico, Paramédico y afín | | | 0.0 | | | 0.0 |
| D. Seguridad Pública | | | 0.0 | | | 0.0 |
| E. Gastos asociados a la implementación de nuevas leyes federales o reformas a las mismas (E = e1 + e2) | 0.0 | 0.0 | 0.0 | 0.0 | 0.0 | 0.0 |
| e1) Nombre del Programa o Ley 1 | | | 0.0 | | | 0.0 |
| e2) Nombre del Programa o Ley 2 | | | 0.0 | | | 0.0 |
| F. Sentencias laborales definitivas | | | 0.0 | | | 0.0 |
| III. Total del Gasto en Servicios Personales (III = I + II) | 19,999.9 | 1,996.9 | 21,996.8 | 20,459.9 | 20,241.0 | 1,536.9 |

