

# BANCO DE TEJIDOS DEL ESTADO DE MÉXICO

## BTEM



BTEM



CONTENIDO	PÁGINA
<b>I. INFORMACIÓN CONTABLE</b>	
ESTADO DE SITUACIÓN FINANCIERA	5
ESTADO DE ACTIVIDADES	6
ESTADO DE VARIACIÓN EN LA HACIENDA PÚBLICA	7
ESTADO DE CAMBIOS EN LA SITUACIÓN FINANCIERA	8
ESTADO DE FLUJOS DE EFECTIVO	9
ESTADO ANALÍTICO DEL ACTIVO	10
ESTADO ANALÍTICO DE LA DEUDA Y OTROS PASIVOS	11
INFORMES SOBRE PASIVOS CONTINGENTES	12
NOTAS A LOS ESTADOS FINANCIEROS	13
<b>II. INFORMACIÓN PRESUPUESTARIA</b>	<b>27</b>
<b>III. INFORMACIÓN PROGRAMÁTICA</b>	<b>41</b>
<b>IV. ANEXOS ESTABLECIDOS EN DIFERENTES ORDENAMIENTOS</b>	<b>49</b>
<b>V. FORMATOS PARA EL CUMPLIMIENTO DE LA LEY DE DISCIPLINA FINANCIERA DE LAS ENTIDADES FEDERATIVAS Y LOS MUNICIPIOS</b>	<b>53</b>



**B T E M**



B T E M

Banco de Tejidos del Estado de México  
Estado de Situación Financiera  
Al 31 de Diciembre de 2023 y 2022  
(Miles de Pesos)

Concepto	Año		Concepto	Año	
	2023	2022		2023	2022
<b>ACTIVO</b>			<b>PASIVO</b>		
<b>Activo Circulante</b>			<b>Pasivo Circulante</b>		
Efectivo y Equivalentes	4,409.0	19,388.4	Cuentas por Pagar a Corto Plazo	11.5	11.5
Derechos a Recibir Efectivo o Equivalentes	27,000.0	.0	Documentos por Pagar a Corto Plazo		
Derechos a Recibir Bienes o Servicios			Porción a Corto Plazo de la Deuda Pública a Largo Plazo		
Inventarios			Títulos y Valores a Corto Plazo		
Almacenes	14,663.1	18,933.9	Pasivos Diferidos a Corto Plazo		
Estimación por Pérdida o Deterioro de Activos Circulantes			Fondos y Bienes de Terceros en Garantía y/o Administración a Corto Plazo		
Otros Activos Circulantes	9.2	3.2	Provisiones a Corto Plazo		
			Otros Pasivos a Corto Plazo		
<b>Total de Activos Circulantes</b>	<b>46,081.3</b>	<b>38,325.5</b>	<b>Total de Pasivos Circulantes</b>	<b>11.5</b>	<b>11.5</b>
<b>Activo No Circulante</b>			<b>Pasivo No Circulante</b>		
Inversiones Financieras a Largo Plazo			Cuentas por Pagar a Largo Plazo		
Derechos a Recibir Efectivo o Equivalentes a Largo Plazo			Documentos por Pagar a Largo Plazo		
Bienes Inmuebles, Infraestructura y Construcciones en Proceso	8,705.8	8,705.8	Deuda Pública a Largo Plazo		
Bienes Muebles	39,114.0	37,535.2	Pasivos Diferidos a Largo Plazo		
Activos Intangibles			Fondos y Bienes de Terceros en Garantía y/o en Administración a Largo Plazo		
Depreciación, Deterioro y Amortización Acumulada de Bienes	-26,662.5	-23,211.6	Provisiones a Largo Plazo		
Activos Diferidos					
Estimación por Pérdida o Deterioro de Activos no Circulantes			<b>Total de Pasivos No Circulantes</b>	<b>.0</b>	<b>.0</b>
Otros Activos no Circulantes					
			<b>Total del Pasivo</b>	<b>11.5</b>	<b>11.5</b>
<b>Total de Activos No Circulantes</b>	<b>21,157.3</b>	<b>23,029.4</b>	<b>HACIENDA PÚBLICA/ PATRIMONIO</b>		
<b>Total del Activo</b>	<b>67,238.6</b>	<b>61,354.9</b>	<b>Hacienda Pública/Patrimonio Contribuido</b>	<b>1,280.4</b>	<b>1,280.4</b>
			Aportaciones	1,280.4	1,280.4
			Donaciones de Capital		
			Actualización de la Hacienda Pública / Patrimonio		
			<b>Hacienda Pública/Patrimonio Generado</b>	<b>65,946.7</b>	<b>60,063.0</b>
			Resultados del Ejercicio (Ahorro / Desahorro)	5,883.7	6,973.9
			Resultados de Ejercicios Anteriores	60,063.0	53,089.1
			Revalúos		
			Reservas		
			Rectificaciones de Resultados de Ejercicios Anteriores		
			<b>Exceso o Insuficiencia en la Actualización de la Hacienda Pública/Patrimonio</b>	<b>.0</b>	<b>.0</b>
			Resultado por Posición Monetaria		
			Resultado por Tenencia de Activos no Monetarios		
			<b>Total Hacienda Pública/ Patrimonio</b>	<b>67,227.1</b>	<b>61,343.4</b>
			<b>Total del Pasivo y Hacienda Pública / Patrimonio</b>	<b>67,238.6</b>	<b>61,354.9</b>



B T E M

**Banco de Tejidos del Estado de México**  
**Estado de Actividades**  
**Del 1 de Enero al 31 de Diciembre de 2023 y 2022**  
**( Miles de Pesos )**

Concepto	2023	2022
<b>INGRESOS Y OTROS BENEFICIOS</b>		
<b>Ingresos de la Gestión</b>	<b>1,564.7</b>	<b>506.7</b>
Impuestos		
Cuotas y Aportaciones de Seguridad Social		
Contribuciones de Mejoras		
Derechos		
Productos	1,564.7	506.7
Aprovechamientos		
Ingresos por Venta de Bienes y Prestación de Servicios		
<b>Participaciones, Aportaciones, Convenios Incentivos Derivados de la Colaboración Fiscal, Fondos Distintos de Aportaciones, Transferencias, Asignaciones, Subsidios y Subvenciones y Pensiones y Jubilaciones</b>	<b>36,351.3</b>	<b>30,376.9</b>
Participaciones, Aportaciones, Convenios, Incentivos Derivados de la Colaboración Fiscal y Fondos Distintos de Aportaciones		
Transferencias, Asignaciones, Subsidios y Subvenciones y Pensiones y Jubilaciones	36,351.3	30,376.9
<b>Otros Ingresos y Beneficios</b>	<b>28,103.5</b>	<b>24,077.6</b>
Ingresos Financieros		
Incremento por Variación de Inventarios		
Disminución del Exceso de Estimaciones por Pérdida o Deterioro u Obsolescencia		
Disminución del Exceso de Provisiones		
Otros Ingresos y Beneficios Varios	28,103.5	24,077.6
<b>Total de Ingresos y Otros Beneficios</b>	<b>66,019.5</b>	<b>54,961.2</b>
<b>GASTOS Y OTRAS PÉRDIDAS</b>		
<b>Gastos de Funcionamiento</b>	<b>56,565.4</b>	<b>44,450.2</b>
Servicios Personales	12,074.3	11,261.3
Materiales y Suministros	36,502.0	27,765.6
Servicios Generales	7,989.1	5,423.3
<b>Transferencias, Asignaciones, Subsidios y Otras Ayudas</b>	<b>.0</b>	<b>.0</b>
Transferencias Internas y Asignaciones al Sector Público		
Transferencias al Resto del Sector Público		
Subsidios y Subvenciones		
Ayudas Sociales		
Pensiones y Jubilaciones		
Transferencias a Fideicomisos, Mandatos y Contratos Análogos		
Transferencias a la Seguridad Social		
Donativos		
Transferencias al Exterior		
<b>Participaciones y Aportaciones</b>	<b>.0</b>	<b>.0</b>
Participaciones		
Aportaciones		
Convenios		
<b>Intereses, Comisiones y Otros Gastos de la Deuda Pública</b>	<b>.0</b>	<b>.0</b>
Intereses de la Deuda Pública		
Comisiones de la Deuda Pública		
Gastos de la Deuda Pública		
Costo por Coberturas		
Apoyos Financieros		
<b>Otros Gastos y Pérdidas Extraordinarias</b>	<b>3,450.8</b>	<b>3,463.8</b>
Estimaciones, Depreciaciones, Deterioros, Obsolescencia y Amortizaciones	3,450.8	3,268.8
Provisiones		
Disminución de Inventarios		
Aumento por Insuficiencia de Estimaciones por Pérdida o Deterioro y Obsolescencia		
Aumento por Insuficiencia de Provisiones		
Otros Gastos	.0	195.0
<b>Inversión Pública</b>	<b>119.6</b>	<b>73.3</b>
Inversión Pública no Capitalizable	119.6	73.3
<b>Total de Gastos y Otras Pérdidas</b>	<b>60,135.8</b>	<b>47,987.3</b>
<b>Resultados del Ejercicio (Ahorro/Desahorro)</b>	<b>5,883.7</b>	<b>6,973.9</b>



## B T E M

Banco de Tejidos del Estado de México					
Estado de Variación en la Hacienda Pública					
Del 1 de Enero al 31 de Diciembre 2023 y 2022					
(Miles de Pesos)					
Concepto	Hacienda Pública / Patrimonio Contribuido	Hacienda Pública / Patrimonio Generado de Ejercicios Anteriores	Hacienda Pública / Patrimonio Generado del Ejercicio	Exceso o Insuficiencia en la Actualización de la Hacienda Pública / Patrimonio	Total
<b>Hacienda Pública / Patrimonio Contribuido Neto de 2022</b>	<b>1,280.4</b>				<b>1,280.4</b>
Aportaciones	1,280.4				1,280.4
Donaciones de Capital					0.0
Actualización de la Hacienda Pública/Patrimonio					0.0
<b>Hacienda Pública / Patrimonio Generado Neto de 2022</b>		<b>53,089.1</b>	<b>6,973.9</b>		<b>60,063.0</b>
Resultados del Ejercicio (Ahorro/Desahorro)			6,973.9		6,973.9
Resultados de Ejercicios Anteriores		53,089.1			53,089.1
Revalúos					0.0
Reservas					0.0
Rectificaciones de Resultados de Ejercicios Anteriores					0.0
<b>Exceso o Insuficiencia en la Actualización de la Hacienda Pública / Patrimonio Neto de 2022</b>				<b>0.0</b>	<b>0.0</b>
Resultado por Posición Monetaria					0.0
Resultado por Tenencia de Activos no Monetarios					0.0
<b>Hacienda Pública / Patrimonio Neto Final de 2022</b>	<b>1,280.4</b>	<b>53,089.1</b>	<b>6,973.9</b>	<b>0.0</b>	<b>61,343.4</b>
<b>Cambios en la Hacienda Pública / Patrimonio Contribuido Neto de 2023</b>	<b>0.0</b>				<b>0.0</b>
Aportaciones					0.0
Donaciones de Capital					0.0
Actualización de la Hacienda Pública/Patrimonio					0.0
<b>Variaciones de la Hacienda Pública / Patrimonio Generado Neto de 2023</b>		<b>6,973.9</b>	<b>-1,090.2</b>		<b>5,883.7</b>
Resultados del Ejercicio (Ahorro/Desahorro)			5,883.7		5,883.7
Resultados de Ejercicios Anteriores		6,973.9	-6,973.9		0.0
Revalúos					0.0
Reservas					0.0
Rectificaciones de Resultados de Ejercicios Anteriores					0.0
<b>Cambios en el Exceso o Insuficiencia en la Actualización de la Hacienda Pública / Patrimonio Neto de 2023</b>				<b>0.0</b>	<b>0.0</b>
Resultado por Posición Monetaria					0.0
Resultado por Tenencia de Activos no Monetarios					0.0
<b>Hacienda Pública / Patrimonio Neto Final de 2023</b>	<b>1,280.4</b>	<b>60,063.0</b>	<b>5,883.7</b>	<b>0.0</b>	<b>67,227.1</b>



B T E M

**Banco de Tejidos del Estado de México**  
**Estado de Cambios en la Situación Financiera**  
**Del 1 de Enero al 31 de Diciembre de 2023**  
**(Miles de pesos)**

Concepto	Origen	Aplicación
<b>ACTIVO</b>	<b>22,701.1</b>	<b>28,584.8</b>
<b>Activo Circulante</b>	<b>19,250.2</b>	<b>27,006.0</b>
Efectivo y Equivalentes	14,979.4	.0
Derechos a Recibir Efectivo o Equivalentes	.0	27,000.0
Derechos a Recibir Bienes o Servicios		
Inventarios		
Almacenes	4,270.8	.0
Estimación por Pérdida o Deterioro de Activos Circulantes		
Otros Activos Circulantes	.0	6.0
<b>Activo No circulante</b>	<b>3,450.9</b>	<b>1,578.8</b>
Inversiones Financieras a Largo Plazo		
Derechos a Recibir Efectivo o Equivalentes a Largo Plazo		
Bienes Inmuebles, Infraestructura y Construcciones en Proceso		
Bienes Muebles	.0	1,578.8
Activos Intangibles		
Depreciación, Deterioro y Amortización Acumulada de Bienes	3,450.9	.0
Activos Diferidos		
Estimación por Pérdida o Deterioro de Activos no Circulantes		
Otros Activos no Circulantes		
<b>PASIVO</b>	<b>.0</b>	<b>.0</b>
<b>Pasivo Circulante</b>	<b>.0</b>	<b>.0</b>
Cuentas por Pagar a Corto Plazo		
Documentos por Pagar a Corto Plazo		
Porción a Corto Plazo de la Deuda Pública a Largo Plazo		
Títulos y Valores a Corto Plazo		
Pasivos Diferidos a Corto Plazo		
Fondos y Bienes de Terceros en Garantía y/o Administración a Corto Plazo		
Provisiones a Corto Plazo		
Otros Pasivos a Corto Plazo		
<b>Pasivo No Circulante</b>	<b>.0</b>	<b>.0</b>
Cuentas por Pagar a Largo Plazo		
Documentos por Pagar a Largo Plazo		
Deuda Pública a Largo Plazo		
Pasivos Diferidos a Largo Plazo		
Fondos y Bienes de Terceros en Garantía y/o en Administración a Largo Plazo		
Provisiones a Largo Plazo		
<b>HACIENDA PÚBLICA/PATRIMONIO</b>	<b>6,973.9</b>	<b>1,090.2</b>
<b>Hacienda Pública/Patrimonio Contribuido</b>	<b>.0</b>	<b>.0</b>
Aportaciones		
Donaciones de Capital		
Actualización de la Hacienda Pública/Patrimonio		
<b>Hacienda Pública/Patrimonio Generado</b>	<b>6,973.9</b>	<b>1,090.2</b>
Resultados del Ejercicio (Ahorro/Desahorro)	.0	1,090.2
Resultados de Ejercicios Anteriores	6,973.9	.0
Revalúos		
Reservas		
Rectificaciones de Resultados de Ejercicios Anteriores		
<b>Exceso o insuficiencia en la Actualización de la Hacienda Pública/Patrimonio</b>	<b>.0</b>	<b>.0</b>
Resultado por Posición Monetaria		
Resultado por Tenencia de Activos no Monetarios		





BTEM

**Banco de Tejidos del Estado de México**  
**Estado de Flujos de Efectivo**  
**Del 1 de Enero al 31 de Diciembre de 2023 y 2022**  
**( Miles de Pesos )**

Concepto	2023	2022
<b>Flujos de Efectivo de las Actividades de Operación</b>		
<b>Origen</b>	<b>66,019.5</b>	<b>54,961.2</b>
Impuestos		
Cuotas y Aportaciones de Seguridad Social		
Contribuciones de Mejoras		
Derechos		
Productos	1,564.7	506.7
Aprovechamientos		
Ingresos por Venta de Bienes y Prestación de Servicios		
Participaciones, Aportaciones, Convenios, Incentivos de la Colaboración Fiscal y Fondos Distintos de Aportaciones		
Transferencias, Asignaciones, Subsidios y Subvenciones, y Pensiones y Jubilaciones	36,351.3	30,376.9
Otros Orígenes de Operación	28,103.5	24,077.6
<b>Aplicación</b>	<b>60,135.8</b>	<b>47,987.3</b>
Servicios Personales	12,074.3	11,261.3
Materiales y Suministros	36,502.0	27,765.6
Servicios Generales	7,989.1	5,423.3
Transferencias Internas y Asignaciones al Sector Público		
Transferencias al Resto del Sector Público		
Subsidios y Subvenciones		
Ayudas Sociales		
Pensiones y Jubilaciones		
Transferencias a Fideicomisos, Mandatos y Contratos Análogos		
Transferencias a la Seguridad Social		
Donativos		
Transferencias al Exterior		
Participaciones		
Aportaciones		
Convenios		
Otras Aplicaciones de Operación	3,570.4	3,537.1
<b>Flujos Netos de Efectivo por Actividades de Operación</b>	<b>5,883.7</b>	<b>6,973.9</b>
Flujos de Efectivo de las Actividades de Inversión		
<b>Origen</b>	<b>7,721.7</b>	<b>3,387.1</b>
Bienes Inmuebles, Infraestructura y Construcciones en Proceso		
Bienes Muebles	3,450.9	3,268.7
Otros Orígenes de Inversión	4,270.8	118.4
<b>Aplicación</b>	<b>28,584.8</b>	<b>1,620.8</b>
Bienes Inmuebles, Infraestructura y Construcciones en Proceso		
Bienes Muebles	1,578.8	1,620.8
Otras Aplicaciones de Inversión	27,006.0	.0
<b>Flujos Netos de Efectivo por Actividades de Inversión</b>	<b>-20,863.1</b>	<b>1,766.3</b>
Flujo de Efectivo de las Actividades de Financiamiento		
<b>Origen</b>	<b>.0</b>	<b>.1</b>
Endeudamiento Neto		
Interno		
Externo		
Otros Orígenes de Financiamiento	.0	.1
<b>Aplicación</b>	<b>.0</b>	<b>.0</b>
Servicios de la Deuda		
Interno		
Externo		
Otras Aplicaciones de Financiamiento		
<b>Flujos Netos de Efectivo por Actividades de Financiamiento</b>	<b>.0</b>	<b>.1</b>
<b>Incremento/Disminución Neta en el Efectivo y Equivalentes al Efectivo</b>	<b>-14,979.4</b>	<b>8,740.3</b>
<b>Efectivo y Equivalentes al Efectivo al Inicio del Ejercicio</b>	<b>19,388.4</b>	<b>10,648.1</b>
<b>Efectivo y Equivalentes al Efectivo al Final del Ejercicio</b>	<b>4,409.0</b>	<b>19,388.4</b>



## B T E M

**Banco de Tejidos del Estado de México**  
**Estado Analítico del Activo**  
**Del 1 de Enero al 31 de Diciembre de 2023**  
**(Miles de Pesos)**

Concepto	Saldo Inicial	Cargos del Período	Abonos del Período	Saldo Final	Variación del Período
	1	2	3	4 =(1+2-3)	(4-1)
<b>ACTIVO</b>	<b>61,354.9</b>	<b>803,552.9</b>	<b>797,669.2</b>	<b>67,238.6</b>	<b>5,883.7</b>
<b>Activo Circulante</b>	<b>38,325.5</b>	<b>801,974.1</b>	<b>794,218.3</b>	<b>46,081.3</b>	<b>7,755.8</b>
Efectivo y Equivalentes	19,388.4	269,030.8	284,010.2	4,409.0	-14,979.4
Derechos a Recibir Efectivo o Equivalentes	.0	280,328.3	253,328.3	27,000.0	27,000.0
Derechos a Recibir Bienes o Servicios				.0	.0
Inventarios				.0	.0
Almacenes	18,933.9	252,609.0	256,879.8	14,663.1	-4,270.8
Estimación por Pérdida o Deterioro de Activos Circulantes				.0	.0
Otros Activos Circulantes	3.2	6.0	.0	9.2	6.0
<b>Activo No Circulante</b>	<b>23,029.4</b>	<b>1,578.8</b>	<b>3,450.9</b>	<b>21,157.3</b>	<b>-1,872.1</b>
Inversiones Financieras a Largo Plazo				.0	.0
Derechos a Recibir Efectivo o Equivalentes a Largo Plazo				.0	.0
Bienes Inmuebles, Infraestructura y Construcciones en Proceso	8,705.8	.0	.0	8,705.8	.0
Bienes Muebles	37,535.2	1,578.8	.0	39,114.0	1,578.8
Activos Intangibles				.0	.0
Depreciación, Deterioro y Amortización Acumulada de Bienes	-23,211.6	.0	3,450.9	-26,662.5	-3,450.9
Activos Diferidos				.0	.0
Estimación por Pérdida o Deterioro de Activos no Circulantes				.0	.0
Otros Activos no Circulantes				.0	.0

BTEM

**Banco de Tejidos del Estado de México**  
**Estado Analítico de la Deuda y Otros Pasivos**  
**Del 1 de Enero al 31 de Diciembre de 2023**  
**(Miles de Pesos)**

Denominación de las Deudas	Moneda de Contratación	Institución o País Acreedor	Saldo Inicial del Período	Saldo Final del Período
<b>DEUDA PÚBLICA</b>				
<b>Corto Plazo</b>				
<b>Deuda Interna</b>			.0	.0
Instituciones de Crédito				
Títulos y Valores				
Arrendamientos Financieros				
<b>Deuda Externa</b>			.0	.0
Organismos Financieros Internacionales				
Deuda Bilateral				
Títulos y Valores				
Arrendamientos Financieros				
<b>Subtotal a Corto Plazo</b>			.0	.0
<b>Largo Plazo</b>				
<b>Deuda Interna</b>			.0	.0
Instituciones de Crédito				
Títulos y Valores				
Arrendamientos Financieros				
<b>Deuda Externa</b>			.0	.0
Organismos Financieros Internacionales				
Deuda Bilateral				
Títulos y Valores				
Arrendamientos Financieros				
<b>Subtotal a Largo Plazo</b>			.0	.0
<b>Otros Pasivos</b>			11.5	11.5
<b>Total de Deuda y Otros Pasivos</b>			11.5	11.5



BTEM

## INFORMES SOBRE PASIVOS CONTINGENTES

En cumplimiento de lo dispuesto por los artículos 46, fracción I, inciso f y 52 de la Ley General de Contabilidad Gubernamental en relación al Informe Sobre Pasivos Contingentes, se menciona que el Banco de Tejidos del Estado de México al 31 de diciembre de 2023, y de acuerdo con la información contenida en la Unidad Jurídica y de Igualdad de Género, se tienen 1 laudo de índole contingentes.

## NOTAS A LOS ESTADOS FINANCIEROS

### NOTAS DE DESGLOSE

#### 1. ESTADO DE SITUACIÓN FINANCIERA

##### ACTIVO

- Efectivo y Equivalentes**

El saldo del rubro de Efectivo y Equivalentes, incluye la cuenta de Bancos que es propiedad del BTEM, la cual se encuentra presentada, valuada y debidamente revelada en el estado de situación financiera al 31 de diciembre de 2023 y 2022 como sigue:

Institución Bancaria	Tipo de cta.	2023	2022
<b>BANCOS</b>			
<b>BBVA</b>			
BBVA 022 Ingresos Propios Tejido Corneal	Cheques	3,512.5	18,533.0
BBVA 923 Subsidio Estatal	Cheques	896.5	855.1
BBVA 095 Ingresos Propios Tejidos Diversos	Cheques	0.0	0.3
<b>SUMAS</b>		<b>4,409.0</b>	<b>19,388.4</b>

El saldo del rubro Derechos a Recibir Efectivo o Equivalentes se integra al 31 de diciembre de 2023 y 2022, como sigue:

Concepto	2023	2022
Inversiones Financieras de Corto Plazo	27,000.0	0.0
<b>Sumas</b>	<b>27,000.0</b>	<b>0.0</b>

El saldo del rubro Almacenes se integra al 31 de diciembre de 2023 y 2022, como sigue:

Concepto	2023	2022
Almacén de Materiales y Suministros	8,338.4	11,282.5
Almacén de Tejidos en Proceso	5,499.3	7,032.1
Almacén de Tejidos en Cuarentena	825.4	619.3
<b>Sumas</b>	<b>14,663.1</b>	<b>18,933.9</b>

El saldo del rubro Otros Activos Circulantes se integra al 31 de diciembre de 2023 y 2022, como sigue:

Concepto	2023	2022
Infra, S.A. DE C.V	6.0	0.0
Depósitos en garantía	3.2	3.2
<b>Sumas</b>	<b>9.2</b>	<b>3.2</b>



**BTEM**

Los Bienes Inmuebles o Muebles como son; Terrenos, Edificios, Mobiliario y Equipo, Vehículos, Maquinaria, Equipos Especiales, entre otros, se registran a su costo de adquisición o construcción. En el caso de donaciones, expropiaciones o adjudicaciones, se cuantifican en términos monetarios y se registran al costo histórico o a valor económico más objetivo registrándose en moneda nacional.

La metodología de capitalización, según lo establece la sección VI, Políticas de Registro del Manual Único de Contabilidad Gubernamental para las dependencias y Entidades Públicas del Gobierno y Municipios del Estado de México, es como sigue:

CONCEPTO	SE APLICA		SE CONTROLA
	GASTO	INVERSIÓN	SICOPA
Adquisiciones con un costo unitario igual o superior a 70 veces el valor diario de la UMA		X	X
Adquisiciones con un costo unitario igual o mayor a 35 veces el valor de la UMA, pero menor a 70 veces el valor diario de la UMA	X		X
Adquisiciones con un costo unitario menor a 35 veces el valor de la UMA	X		

**Depreciación**

La depreciación representa la parte estimada de la capacidad de los activos que se han consumido durante el periodo, su fin es de índole informativo y representa el reconocimiento de la pérdida de valor de un activo que puede originarse por obsolescencia, desgaste o deterioro ordinario, defectos de fabricación, falta de uso, insuficiencia, entre otros.

El saldo del rubro Bienes Inmuebles, Infraestructura y Construcciones en Proceso, se integra al 31 de diciembre de 2023 y 2022 como sigue:

**Ejercicio Fiscal 2023**

Concepto	Inversión	Depreciación	Neto
<b>Bienes Inmuebles</b>			
Terrenos	1,227.5	0.0	1,227.5
<b>Subtotal</b>	<b>1,227.5</b>	<b>0.0</b>	<b>1,227.5</b>
<b>Construcción En Proceso</b>			
Construcción del Edificio BTEM	7,478.3	0.0	7,478.3
<b>Subtotal</b>	<b>7,478.3</b>	<b>0.0</b>	<b>7,478.3</b>
<b>Sumas</b>	<b>8,705.8</b>	<b>0.0</b>	<b>8,705.8</b>

## B T E M

## Ejercicio Fiscal 2022

Concepto	Inversión	Depreciación	Neto
<b>Bienes Inmuebles</b>			
Terrenos	1,227.5	0.0	1,227.5
<b>Subtotal</b>	<b>1,227.5</b>	<b>0.0</b>	<b>1,227.5</b>
<b>Construcción en Proceso</b>			
Construcción del Edificio BTEM	7,478.3	0.0	7,478.3
<b>Subtotal</b>	<b>7,478.3</b>	<b>0.0</b>	<b>7,478.3</b>
<b>Sumas</b>	<b>8,705.8</b>	<b>0.0</b>	<b>8,705.8</b>

El saldo del rubro Bienes Muebles, se integra al 31 de diciembre de 2023 y 2022, como sigue:

## Ejercicio Fiscal 2023

Concepto	Inversión	Depreciación	Neto
Equipo e Instrumental Médico y Laboratorio	37,080.1	25,163.0	11,917.1
Mobiliario y Equipo de Administración	1,091.9	735.2	356.7
Equipo de Transporte	652.7	652.7	0.0
Maquinaria	289.3	111.6	177.7
<b>Sumas</b>	<b>39,114.0</b>	<b>26,662.5</b>	<b>12,451.5</b>

## Ejercicio Fiscal 2022

Concepto	Inversión	Depreciación	Neto
Equipo e Instrumental Médico y Laboratorio	35,501.3	21,759.2	13,742.1
Mobiliario y Equipo de Administración	1,091.9	708.9	383.0
Equipo de Transporte	652.7	642.2	10.5
Maquinaria	289.3	101.3	188.0
<b>Sumas</b>	<b>37,535.2</b>	<b>23,211.6</b>	<b>14,323.6</b>

El saldo del rubro Cuentas por Pagar Corto Plazo, se integra al 31 de diciembre de 2023 y 2022, como sigue:



**B T E M**

Concepto	2023	2022
<b>Servicios Personales por Pagar a Corto Plazo</b>		
María de Jesús Torres	11.5	11.5
<b>Total</b>	<b>11.5</b>	<b>11.5</b>

Saldo de Antigüedad de Saldos de Cuentas por Pagar al 31 de Diciembre de 2023	Saldos	Días Vencidos				
		30	60	90	Más de 365	Total
María de Jesús Torres	11.5	0.0	0.0	0.0	11.5	11.5
<b>Gran Total</b>	<b>11.5</b>	<b>0.0</b>	<b>0.0</b>	<b>0.0</b>	<b>11.5</b>	<b>11.5</b>

El saldo del rubro Hacienda Pública/Patrimonio, se integra al 31 de diciembre de 2023 y 2022, como sigue:

Concepto	2023	2022
<b>HACIENDA PÚBLICA/PATRIMONIO CONTRIBUIDO</b>		
Aportaciones	1,280.4	1,280.4
<b>HACIENDA PÚBLICA/PATRIMONIO GENERADO</b>		
Resultados de Ejercicios Anteriores	60,063.0	53,089.1
Resultados del Ejercicio	5,883.7	6,973.9
Revalúo		
<b>Sumas</b>	<b>67,227.1</b>	<b>61,343.4</b>

## 2. ESTADO DE ACTIVIDADES

### Ingresos

#### Por Venta de Bienes y Servicios

El Banco de Tejidos del Estado de México, no generó información al respecto en el periodo informado.

#### Subsidio

Se generan principalmente por las partidas presupuestarias a nivel Estatal, en función a su presupuesto previamente autorizado y cuyo monto total recaudado fue de 36 millones 351.3 miles de pesos.

Concepto	2023	2022
Ingresos por Gestión		
Ingresos por Subsidio Estatal	36,351.3	30,376.9
<b>Sumas</b>	<b>36,351.3</b>	<b>30,376.9</b>



## BTEM

**Productos**

Representa un millón 564.7 miles de pesos, que son los rendimientos generados por las inversiones realizadas durante el ejercicio y de manera acumulada al 31 de diciembre de 2023.

**Otros Ingresos**

Se generaron otros ingresos por donativos, derivados por la operación específica de Banco de Tejidos del Estado de México por 28 millones 103.5 miles de pesos.

**Régimen Laboral**

El (BTEM) reconoce dentro del ejercicio, las contingencias eventuales por las indemnizaciones y compensaciones que tenga que pagar al personal, incluso a favor de terceros en caso de despidos injustificados o cualquier otra derivada de las relaciones laborales, debido a que es en ese momento cuando se afecta el presupuesto de egresos del ejercicio.

**3. ESTADO DE VARIACIÓN EN LA HACIENDA PÚBLICA**

La integración del patrimonio contribuido y generado y sus modificaciones, se presentan como sigue:

Patrimonio	2023	2022
Contribuido		
<b>Aportaciones</b>	<b>1,280.4</b>	<b>1,280.4</b>
<b>Generado</b>		
Resultado del Ejercicio (Ahorro/Desahorro)	5,883.7	6,973.9
Resultado de ejercicios anteriores	60,063.0	53,089.1
<b>TOTAL HACIENDA PÚBLICA/PATRIMONIO</b>	<b>67,227.1</b>	<b>61,343.4</b>

**4. ESTADO DE FLUJOS DE EFECTIVO**

Flujos de Efectivo	2023	2022
Flujos Netos de Efectivo por Actividades de Operación	5,883.7	6,973.9
Flujos Netos de Efectivo por Actividades de Inversión	-20,863.1	1,766.3
Flujos Netos de Efectivo por Actividades de Financiamiento	0.0	0.1
Incremento/Disminución Neta en el Efectivo y Equivalentes al Efectivo	-14,979.4	8,740.3
Efectivo y Equivalentes al Efectivo al Inicio del Ejercicio	19,388.4	10,648.1
Efectivo y Equivalentes al Efectivo al Final del Ejercicio	4,409.0	19,388.4



BTEM

5. CONCILIACIÓN ENTRE LOS INGRESOS PRESUPUESTARIOS Y CONTABLES, ASÍ COMO ENTRE LOS EGRESOS PRESUPUESTARIOS Y LOS GASTOS CONTABLES

<b>Banco de Tejidos del Estado de México</b> <b>Conciliación entre los Ingresos Presupuestarios y Contables</b> <b>Correspondiente del 1 de Enero al 31 de Diciembre de 2023</b> <b>(Miles de Pesos)</b>	
<b>1. Ingresos Presupuestarios</b>	<b>105,333.7</b>
<b>2. Más Ingresos Contables no Presupuestarios</b>	<b>0.0</b>
Ingresos Financieros	
Incremento por Variación de Inventarios	
Disminución del Exceso de Estimaciones por Pérdida o Deterioro u Obsolescencia	
Disminución del Exceso de Provisiones	
Otros Ingresos y Beneficios Varios	
Otros Ingresos Contables no Presupuestarios	
<b>3. Menos Ingresos Presupuestarios no Contables</b>	<b>39,314.2</b>
Aprovechamientos Patrimoniales	
Ingresos Derivados de Financiamientos	39,314.2
Otros Ingresos Presupuestarios no Contables	
<b>4. Ingresos Contables (4 = 1 + 2 - 3)</b>	<b>66,019.5</b>

## B T E M

<b>Banco de Tejidos del Estado de México</b> <b>Conciliación entre los Egresos Presupuestarios y los Gastos Contables</b> <b>Correspondiente del 1 de Enero al 31 de Diciembre de 2023</b> <b>( Miles de Pesos)</b>	
<b>1.- Total de Egresos Presupuestarios</b>	<b>58,263.7</b>
<b>2.- Menos Egresos Presupuestarios no Contables</b>	<b>1,578.7</b>
Materias Primas y Materiales de Producción y Comercialización	
Materiales y Suministros	
Mobiliario y Equipo de Administración	295.8
Mobiliario y Equipo Educativo y Recreativo	
Equipo e Instrumental Médico y de Laboratorio	1,247.0
Vehículos y Equipo de Transporte	
Equipo de Defensa y Seguridad	
Maquinaria, Otros Equipos y Herramientas	35.9
Activos Biológicos	
Bienes Inmuebles	
Activos Intangibles	
Obra Pública en Bienes de Dominio Público	
Obra Pública en Bienes Propios	
Acciones y Participaciones de Capital	
Compra de Títulos y Valores	
Concesión de Préstamos	
Inversiones en Fideicomisos, Mandatos y Otros Análogos	
Provisiones para Contingencias y Otras Erogaciones Especiales	
Amortización de la Deuda Pública	
Adeudos de Ejercicios Fiscales Anteriores (ADEFAS)	
<b>Otros Egresos Presupuestales no Contables</b>	
<b>3. Más Gastos Contables no Presupuestales</b>	<b>3,450.8</b>
Estimaciones, Depreciaciones, Deterioros, Obsolescencia y Amortizaciones	3,450.8
Provisiones	
Disminución de Inventarios	
Aumento por Insuficiencia de Estimaciones por Pérdida o Deterioro u Obsolescencia	
Aumento por Insuficiencia de Provisiones	
Otros Gastos	
<b>Otros Gastos Contables no Presupuestales</b>	
<b>4. Total de Gasto Contable (4 = 1 - 2 + 3)</b>	<b>60,135.8</b>



BTEM

## NOTAS DE MEMORIA (CUENTAS DE ORDEN)

La integración se da como sigue:

<b>Banco de Tejidos del Estado de México</b>		
<b>CUENTAS DE ORDEN CONTABLES</b>		
<b>(Miles de Pesos)</b>		
	<u>2023</u>	<u>2022</u>
<b>CUENTAS DEUDORAS</b>		
Almacén	2,119.0	2,784.5
	<u>2,119.0</u>	<u>2,784.5</u>
<b>CUENTAS ACREEDORAS</b>		
Artículos Disponibles por el Almacén	2,119.0	2,784.5
	<u>2,119.0</u>	<u>2,784.5</u>

<b>Banco de Tejidos del Estado de México</b>		
<b>CUENTAS DE ORDEN PRESUPUESTALES</b>		
<b>(Miles de Pesos)</b>		
	<u>2023</u>	<u>2022</u>
<b>CUENTAS DEUDORAS</b>		
Ley de Ingresos Estimada	63,690.8	50,391.5
Presupuesto de Egresos por Ejercer de Gastos de Funcionamiento	5,425.4	4,241.3
Presupuesto de Egresos Pagado de Gastos de Funcionamiento	56,565.4	44,450.2
Presupuesto de Egresos por Ejercer de Bienes Muebles, Inmuebles e Intangibles	1.7	5.9
Presupuesto de Egresos Pagado de Bienes Muebles, Inmuebles e Intangibles	1,698.3	1,694.1
	<u>127,381.6</u>	<u>100,783.0</u>
<b>CUENTAS ACREEDORAS</b>		
Ley de Ingresos por Ejecutar	-41,642.9	-5,549.3
Ley de Ingresos Recaudada	105,333.7	55,940.8
Presupuesto de Egresos Aprobado de Gastos de Funcionamiento	61,990.8	48,691.5
Presupuesto de Egresos Aprobado de Bienes Muebles, Inmuebles e Intangibles	1,700.0	1,700.0
	<u>127,381.6</u>	<u>100,783.0</u>



## NOTAS DE GESTIÓN ADMINISTRATIVA

### 1. INTRODUCCIÓN

El Banco de Tejidos del Estado de México (BTEM), al ser un Organismo público descentralizado, de carácter estatal y sectorizado a la Secretaría de Salud del Estado de México, siendo una organización multidisciplinaria, especializada en los procesos de procuración, procesamiento, almacenamiento y conservación de tejidos avalados y autorizados por la Secretaría de Salud.

### 2. PANORAMA ECONÓMICO FINANCIERO

El Banco de Tejidos del Estado de México (BTEM) es un organismo público descentralizado de carácter estatal, el cual cimienta su operación principalmente bajo partidas presupuestales con recurso Estatal, previamente autorizado en el Presupuesto de Egresos del Estado de México del ejercicio fiscal 2023.

### 3. AUTORIZACIÓN E HISTORIA

El Banco de Tejidos del Estado de México (BTEM), es creado mediante decreto del Ejecutivo del Estado, el 6 de septiembre de 2010, con personalidad jurídica y patrimonio propio, el cual estará sectorizado a la Secretaría de Salud y cuyo domicilio es en el Municipio de Toluca.

### 4. ORGANIZACIÓN Y OBJETO SOCIAL

De acuerdo con el artículo 4º del citado Decreto, establece que el (BTEM) tendrá como atribuciones:

Las principales atribuciones del Banco de Tejidos del Estado de México son:

- I. Contribuir al fortalecimiento del Sistema Estatal de Trasplantes;
- II. Coadyuvar en la prestación de los servicios de salud, en materia de alta especialidad;
- III. Contribuir en la prestación de servicios de hospitalización y de consulta en las especialidades con que cuenta el Sistema de Salud Estatal, regidos por criterios de universalidad y gratuidad para el usuario dependiendo de sus condiciones socioeconómicas;
- IV. Fungir como procurador, procesador y distribuidor de tejidos, para hospitales estatales o federales de referencia, para efectos del fondo de protección contra gastos catastróficos, dentro del Sistema de Protección Social en Salud;
- V. Implementar esquemas para generar recursos, sustentar su actividad e incrementar su patrimonio;
- VI. Formar recursos humanos especializados en el campo de las especialidades médicas en materia de donación, procuración, uso y aplicación de tejidos humanos procesados;
- VII. Diseñar y ejecutar programas, cursos de capacitación, enseñanza, y especialización de personal profesional, técnico y auxiliar en su ámbito de responsabilidad;
- VIII. Impulsar la investigación clínica y experimental, en las especialidades de oftalmología, cirugía plástica, maxilofacial, ortopedia, neurológica, urología, cirugía general y trasplantes de acuerdo a la Ley General de Salud y demás disposiciones aplicables;
- IX. Apoyar la ejecución de los programas sectoriales, especiales y regionales de salud en el ámbito de sus funciones y servicios;



**BTEM**

- X. Actuar como órgano de consulta de las dependencias y entidades de la Administración Pública Estatal en el área de su responsabilidad, de las instancias federales que lo requieran, y asesorar a instituciones públicas, sociales y privadas en la materia;
- XI. Difundir información técnica y científica sobre los avances que en materia de salud registre, así como publicar los resultados de las investigaciones y trabajos que realice;
- XII. Promover y realizar reuniones y eventos de intercambio científico, de carácter nacional e internacional, y celebrar convenios de intercambio con instituciones afines;
- XIII. Prestar los demás servicios y efectuar las actividades necesarias para el cumplimiento de su objetivo, de conformidad con el presente ordenamiento, su Reglamento Interior y otras disposiciones legales aplicables;
- XIV. Promover políticas, estrategias y acciones para la elaboración y aplicación de programas en materia de trasplantes; y
- XV. Impulsar la participación ciudadana en la donación de órganos y tejidos

Su régimen jurídico está subordinado a la observancia de la normatividad del sector de salud.

EL (BTEM) tiene como obligación fiscal y de carácter Federal, conforme al objeto y funciones en su decreto de creación, el de realizar las retenciones del Impuesto Sobre la Renta, por los Salarios y en general por la prestación de servicios subordinados, en materia Estatal como retenedor de las cuotas al ISSEMYM.

Su principal estructura organizacional está de la siguiente manera: Como órgano supremo de decisión está la Junta de Gobierno del (BTEM); de manera descendente una Dirección General, asistida de manera staff, por un "Consejo Técnico Consultivo " y un "Patronato"; un Órgano de Control Interno, una Unidad de Apoyo Administrativo, una Unidad Jurídica; continuando con tres subdirecciones.

**ORGANIGRAMA BTEM 2023**

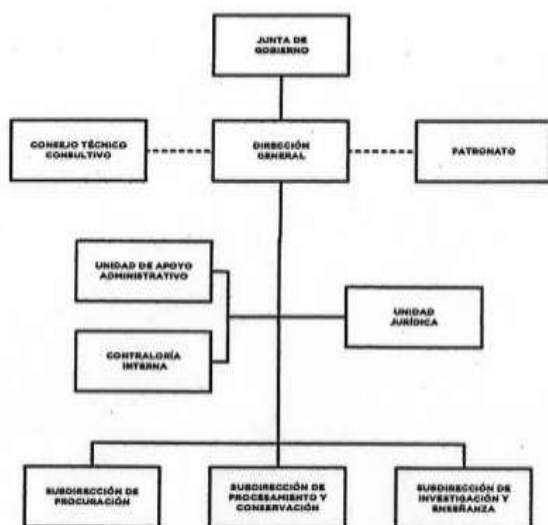

CON FUNDAMENTO EN EL ARTÍCULO 7, FRACCIÓN XXV, DEL REGLAMENTO INTERIOR DE LA SECRETARÍA DE FINANZAS, SE APRUEBA LA PRESENTE ESTRUCTURA DE ORGANIZACIÓN, LA CUAL HA QUEDADO REGISTRADA Y SERVIDADA, EN LA DIRECCIÓN GENERAL DE INNOVACIÓN.

31 DE ENERO DE 2016.



## 5. BASES DE PREPARACIÓN DE LOS ESTADOS FINANCIEROS

El Banco de Tejidos del Estado de México (BTEM) tiene establecido como obligación el registrar sus operaciones de acuerdo con Postulados Básicos de Contabilidad Gubernamental (PBCG), y a la observancia de las Normas de Información Financiera emitidas por el CINIF aplicables en su caso de manera supletoria.

En relación con los egresos se apegan también al Manual Único de Contabilidad Gubernamental para las Dependencias, y Entidades Públicas del Gobierno y Municipios del Estado de México vigente, siendo el instrumento básico Normativo, en el que se integra el catálogo de cuentas, su instructivo contable, la guía contabilizadora, así como los criterios y lineamientos para el registro de sus operaciones. Así también la observancia del Manual de Normas y Políticas para el Gasto Público del Gobierno del Estado de México, y el acuerdo que establece, bases y lineamientos, en materia de adquisiciones, enajenaciones, arrendamientos y servicios de las dependencias, organismos auxiliares y tribunales administrativos de poder ejecutivo estatal (POBALINES).

## 6. POLÍTICAS DE CONTABILIDAD SIGNIFICATIVAS

Las cifras mostradas en estados financieros adjuntos están presentadas con base al costo histórico. En observancia a la sección IV relativa a Efectos de Inflación, del Manual Único de Contabilidad Gubernamental para las Dependencias y Entidades Públicas del Gobierno y Municipios del Estado de México, no se aplicó el procedimiento de revaluación de los estados financieros del Banco de Tejidos del Estado de México (BTEM), por el ejercicio fiscal de 2023.

Los valores realizables se encuentran presentados principalmente por depósitos bancarios, valuados a su valor nominal, el cual no excede al valor de mercado.

### a) Obligaciones Laborales

Las entidades públicas del Gobierno del Estado de México no registran ninguna provisión para contingencias por las eventuales indemnizaciones y compensaciones que tengan que pagar a su personal e incluso a favor de terceros, el Organismo reconoce las contingencias eventuales por indemnización y compensaciones que tenga que pagar a su personal, hasta ese instante, reconociéndolas en los resultados del ejercicio en que se pagan afectando el presupuesto correspondiente.

### b) Impuesto Sobre la Renta (ISR) e ISSEMYM

El régimen fiscal del Banco es como persona moral con fines no lucrativos y sus obligaciones fiscales se determinan conforme al objetivo y funciones asignadas en la Constitución Política del Estado libre y Soberano de México, en la Ley que les da origen o en su decreto de creación, salvo los casos en que se realicen actividades distintas a la prestación de servicios públicos; su obligación fiscal federal establecida en el decreto de creación es la de retenedor del Impuesto Sobre la Renta por Sueldo y Salarios, asimismo retener y pagar las cuotas del ISSEMYM.

### c) Reconocimiento de ingresos

Los ingresos se reconocen en el momento en que efectivamente se recibe el efectivo y los egresos se reconocen con base a lo devengado. Los subsidios que recibe el Organismo por parte del Gobierno Estatal, para el cumplimiento de su objetivo social, se registran en resultados.

### d) Contingencias

Las obligaciones o pérdidas importantes relacionadas con contingencias se reconocen cuando es probable que sus efectos se materialicen y existan elementos razonables para su cuantificación.

## 7. POSICIÓN EN MONEDA EXTRANJERA Y PROTECCIÓN POR RIESGO CAMBIARIO

El Banco de Tejidos del Estado de México no generó información al respecto en el periodo informado.



## 8. REPORTE ANALÍTICO DEL ACTIVO

Los activos fijos se registran originalmente a su costo de adquisición, según correspondan.

Para efectos de la determinación de la depreciación del ejercicio y acumulada, se utiliza el método de línea recta, aplicando los porcentajes máximos establecidos en la sección VI referente a: “Políticas de Registro”, del Manual Único de Contabilidad Gubernamental para las Dependencias y Entidades Públicas del Gobierno y Municipios del Estado de México, según se trate del tipo de activo, como sigue:

Bienes	Depreciación Anual
Vehículos	10%
Vehículos de Seguridad Pública y atención a Urgencia	20%
Equipo de Cómputo	20%
Mobiliario y Equipo de Oficina	3%
Edificios	2%
Maquinaria	10%
El Resto	10%

### Cambios en el Porcentaje de Depreciación

El Banco de Tejidos del Estado de México, no generó información al respecto en el periodo informado.

### Gastos Capitalizados Financieros, Investigación y Desarrollo

El Banco de Tejidos del Estado de México, no generó información al respecto en el periodo informado.

### Riesgos por el Tipo de Cambio

El Banco de Tejidos del Estado de México, no generó información al respecto en el periodo informado.

### Valor Activado en el Ejercicio de los Bienes Construidos por la Entidad

El Banco de Tejidos del Estado de México, no generó información al respecto en el periodo informado.

### Desmantelamiento de Activos

El Banco de Tejidos del Estado de México, no generó información al respecto en el periodo reportado.

### Administración de Activos

Control de los registros del activo en el SICOPA

## 9. FIDEICOMISOS, MANDATOS Y ANÁLOGOS

El Banco de Tejidos del Estado de México no cuenta con fideicomisos.

## 10. REPORTE DE RECAUDACIÓN

El Banco de Tejidos del Estado de México (BTEM), obtuvo una recaudación en 2023, como se menciona a continuación:



## BTEM

Concepto	Importe
Transferencias estatales	36,351.3
Productos	1,564.7
Otros ingresos	28,103.5
Total Recaudado	66,019.5

## 11. INFORMACIÓN SOBRE LA DEUDA Y EL REPORTE ANALÍTICO DE LA DEUDA

El Banco de Tejidos del Estado de México, no generó información al respecto en el periodo informado.

## 12. CALIFICACIONES OTORGADAS

El Banco de Tejidos del Estado de México, no generó información al respecto en el periodo informado.

## 13. PROCESO DE MEJORA

El Banco de Tejidos del Estado de México, no generó información al respecto en el periodo informado.

## 14. INFORMACIÓN POR SEGMENTOS

El Banco de Tejidos del Estado de México, no generó información al respecto en el periodo informado.

## 15. EVENTOS POSTERIORES AL CIERRE

Por el ejercicio fiscal 2023, no aplicó ninguna operación relevante que trascendiera como un acontecimiento posterior al cierre del ejercicio y que pudiera afectar la situación financiera del Organismo o revelarse en una nota a los mismos.

## 16. PARTES RELACIONADAS

Al 31 de diciembre de 2023, no existen partes relacionadas del (BTEM), con respecto alguna otra entidad.

## 17. RESPONSABILIDAD SOBRE LA PRESENTACIÓN RAZONABLE DE LOS ESTADOS FINANCIEROS

La formulación y presentación de los estados financieros, así como sus notas a los mismos, son responsabilidad de la Administración del Banco de Tejidos del Estado de México (BTEM).

### Dictamen de Estados Financieros

El Despacho Ramírez y Asociados S.C., dictaminó los Estados Financieros del Banco de Tejidos del Estado de México (BTEM) al 31 de Diciembre de 2023, concluyendo que presentan razonablemente en todos los aspectos materiales, la situación financiera del Organismo.



**B T E M**



BTEM

# INFORMACIÓN PRESUPUESTARIA



**B T E M**



## B T E M

Banco de Tejidos del Estado de México Ingresos y Egresos Del 1 de Enero al 31 de Diciembre de 2023 (Miles de Pesos)												
C O N C E P T O	AUTORIZADO	%	AMPLIACIÓN	REDUCCIÓN	AUTORIZADO FINAL	%	PRESUPUESTO EJERCIDO	%	VARIACIÓN INICIAL	%	VARIACIÓN MODIFICADO	%
<b>INGRESOS:</b>	<b>24,742.6</b>	<b>100.0</b>	<b>48,504.3</b>	<b>9,556.1</b>	<b>63,690.8</b>	<b>100.0</b>	<b>105,333.7</b>	<b>100.0</b>	<b>80,591.1</b>	<b>325.7</b>	<b>-41,642.9</b>	<b>-65.4</b>
<b>Superávit Ejercicio Anterior</b>												
<b>Ordinarios</b>	<b>24,742.6</b>	<b>100.0</b>	<b>41,554.3</b>	<b>9,556.1</b>	<b>56,740.8</b>	<b>89.1</b>	<b>98,383.7</b>	<b>93.4</b>	<b>73,641.1</b>	<b>297.6</b>	<b>-41,642.9</b>	<b>-73.4</b>
<b>Estatales</b>	<b>24,742.6</b>	<b>100.0</b>	<b>41,554.3</b>	<b>9,556.1</b>	<b>56,740.8</b>	<b>89.1</b>	<b>98,383.7</b>	<b>93.4</b>	<b>73,641.1</b>	<b>297.6</b>	<b>-41,642.9</b>	<b>-73.4</b>
- Tributarios												
Impuestos sobre Erogaciones												
Impuestos sobre Tenencia												
Otros Impuestos y Accesorios												
- No Tributarios							<b>1,564.7</b>	<b>1.5</b>	<b>1,564.7</b>		<b>-1,564.7</b>	
Derechos												
Sector Central												
Organismos Auxiliares												
Aportaciones de Mejoras												
Productos							1,564.7	1.5	1,564.7		-1,564.7	
Aprovechamientos												
Ingresos Financieros												
Aportaciones y Cuotas de Seguridad Social												
Ingreso por Venta de Bienes y Servicios	9,190.1	37.1	32,364.2	9,190.1	32,364.2	50.8	60,467.7	57.4	51,277.6	55.8	-28,103.5	-86.8
Transferencias, Asignaciones, Subsidio y Otras Ayudas	15,552.5	62.9	9,190.1	366.0	24,376.6	38.3	36,351.3	34.5	20,798.8	13.7	-11,974.7	-49.1
<b>Federales</b>												
Participaciones Federales												
Fondos de Aportaciones Ramo 33												
Otros Apoyos Federales												
<b>Extraordinarios</b>			<b>6,950.0</b>		<b>6,950.0</b>	<b>10.9</b>	<b>6,950.0</b>	<b>6.6</b>	<b>6,950.0</b>			
Generación de ADEFAS												
Financiamientos			6,950.0		6,950.0		6,950.0		6,950.0		6,950.0	
<b>EGRESOS:</b>	<b>24,742.6</b>	<b>100.0</b>	<b>44,177.0</b>	<b>5,228.8</b>	<b>63,690.8</b>	<b>100.0</b>	<b>58,263.7</b>	<b>100.0</b>	<b>-33,521.1</b>	<b>-135.5</b>	<b>5,427.1</b>	<b>8.5</b>
<b>Poderes Legislativo y Judicial</b>												
Poder Legislativo												
Poder Judicial												
<b>Gasto Total de Poder Ejecutivo</b>	<b>24,742.6</b>	<b>100.0</b>	<b>44,177.0</b>	<b>5,228.8</b>	<b>63,690.8</b>	<b>100.0</b>	<b>58,263.7</b>	<b>100.0</b>	<b>-33,521.1</b>	<b>-135.5</b>	<b>5,427.1</b>	<b>8.5</b>
<b>Gasto Programable:</b>	<b>24,742.6</b>	<b>100.0</b>	<b>44,177.0</b>	<b>5,228.8</b>	<b>63,690.8</b>	<b>100.0</b>	<b>58,263.7</b>	<b>100.0</b>	<b>-33,521.1</b>	<b>-135.5</b>	<b>5,427.1</b>	<b>8.5</b>
<b>Gasto Corriente</b>	<b>23,042.6</b>	<b>93.1</b>	<b>43,929.1</b>	<b>4,980.9</b>	<b>61,990.8</b>	<b>97.3</b>	<b>56,565.4</b>	<b>97.1</b>	<b>-33,522.8</b>	<b>-145.5</b>	<b>5,425.4</b>	<b>8.8</b>
Servicios Personales	15,216.4	61.5	1,923.9	1,923.9	15,216.4	23.9	12,074.3	20.7	3,142.1	20.6	3,142.1	20.6
Gasto Operativo	<b>7,826.2</b>	<b>31.6</b>	<b>42,005.2</b>	<b>3,057.0</b>	<b>46,774.4</b>	<b>73.4</b>	<b>44,491.1</b>	<b>76.4</b>	<b>-36,664.9</b>	<b>-468.5</b>	<b>2,283.3</b>	<b>4.9</b>
Materiales y Suministros	3,268.5	13.2	34,714.6	1,021.0	36,962.1	58.0	36,502.0	62.6	-33,233.5	-1,016.8	460.1	1.2
Servicios Generales	4,557.7	18.4	7,290.6	2,036.0	9,812.3	15.4	7,989.1	13.7	-3,431.4	-75.3	1,823.2	18.6
<b>Transferencias</b>												
Organismos Autónomos												
Subsidios y Apoyos												
<b>Inversión Pública</b>	<b>1,700.0</b>	<b>6.9</b>	<b>247.9</b>	<b>247.9</b>	<b>1,700.0</b>	<b>2.7</b>	<b>1,698.3</b>	<b>2.9</b>	<b>1.7</b>	<b>.1</b>	<b>1.7</b>	<b>.1</b>
Bienes Muebles e Inmuebles	1,700.0		247.9	247.9	1,700.0	2.7	1,698.3	2.9	1.7	.1	1.7	.1
Obra Pública												
Inversión Financiera												
<b>Gasto no Programable</b>												
<b>Transferencias a Municipios</b>												
Participaciones												
Aportaciones del Ramo 33												
Convenios												
<b>Deuda Pública</b>												
Costo Financiero de la Deuda												
Amortizaciones												
Pago de ADEFAS												
<b>Superávit(+)/ Déficit (-)</b>			<b>4,327.3</b>	<b>4,327.3</b>			<b>47,070.0</b>	<b>80.8</b>	<b>-47,070.0</b>		<b>-47,070.0</b>	
<b>% de los Ingresos</b>												



## BTEM

**Banco de Tejidos del Estado de México**  
**Indicadores de Postura Fiscal Integrado**  
**Del 1 de Enero al 31 de Diciembre de 2023**  
**(Miles de Pesos)**

Concepto	Estimado	Devengado	Pagado
<b>I. Ingresos Presupuestarios (I=1+2)</b>	<b>24,742.6</b>	<b>105,333.7</b>	<b>105,333.7</b>
1. Ingresos del Gobierno de la Entidad Federativa	0.0	0.0	0.0
2. Ingresos del Sector Paraestatal	24,742.6	105,333.7	105,333.7
<b>II. Egresos Presupuestarios (II=3+4)</b>	<b>24,742.6</b>	<b>58,263.7</b>	<b>58,263.7</b>
3. Egresos del Gobierno de la Entidad Federativa	0.0	0.0	0.0
4. Egresos del Sector Paraestatal	24,742.6	58,263.7	58,263.7
<b>III. Balance Presupuestario (Superávit o Déficit) (III = I - II)</b>	<b>0.0</b>	<b>47,070.0</b>	<b>47,070.0</b>

Concepto	Estimado	Devengado	Pagado
<b>III. Balance presupuestario (Superávit o Déficit)</b>	<b>0.0</b>	<b>47,070.0</b>	<b>47,070.0</b>
<b>IV. Intereses, Comisiones y Gastos de la Deuda</b>	<b>0.0</b>	<b>0.0</b>	<b>0.0</b>
<b>V. Balance Primario (Superávit o Déficit) (V= III - IV)</b>	<b>0.0</b>	<b>47,070.0</b>	<b>47,070.0</b>

Concepto	Estimado	Devengado	Pagado
<b>A. Financiamiento</b>	<b>0.0</b>	<b>0.0</b>	<b>0.0</b>
<b>B. Amortización de la deuda</b>	<b>0.0</b>	<b>0.0</b>	<b>0.0</b>
<b>C. Endeudamiento ó desendeudamiento (C = A - B)</b>	<b>0.0</b>	<b>0.0</b>	<b>0.0</b>

Superávit (+) Déficit (-)

47,070.0



B T E M

Banco de Tejidos del Estado de México  
Estado Analítico de Ingresos  
Del 1 de Enero al 31 de Diciembre de 2023  
(Miles de pesos)

Rubro de Ingresos	Ingreso					Diferencia (6= 5 - 1)
	Estimado	Ampliaciones y Reducciones	Modificado	Devengado	Recaudado	
	(1)	(2)	(3= 1 + 2)	(4)	(5)	
Impuestos			.0			.0
Cuotas y Aportaciones de Seguridad Social			.0			.0
Contribuciones de Mejoras			.0			.0
Derechos			.0			.0
Productos	.0	.0	.0	1,564.7	1,564.7	1,564.7
Aprovechamientos	.0	32,364.2	32,364.2	60,467.7	60,467.7	60,467.7
Ingresos por Ventas de Bienes, Prestación de Servicios y Otros Ingresos	9,190.1	-9,190.1	.0	.0	.0	-9,190.1
Participaciones, Aportaciones, Convenios, Incentivos Derivados de la Colaboración Fiscal y Fondos Distintos de Aportaciones			.0			.0
Transferencias, Asignaciones, Subsidios y Subvenciones, y Pensiones y Jubilaciones	15,552.5	8,824.1	24,376.6	36,351.3	36,351.3	20,798.8
Ingresos Derivados de Financiamientos		6,950.0	6,950.0	6,950.0	6,950.0	6,950.0
<b>Total</b>	<b>24,742.6</b>	<b>38,948.2</b>	<b>63,690.8</b>	<b>105,333.7</b>	<b>105,333.7</b>	<b>80,591.1</b>
				Ingresos excedentes <sup>1</sup>		

Estado Analítico de Ingresos Por Fuente de Financiamiento	Ingreso					Diferencia (6= 5 - 1)
	Estimado	Ampliaciones y Reducciones	Modificado	Devengado	Recaudado	
	(1)	(2)	(3= 1 + 2)	(4)	(5)	
<b>Ingresos del Poder Ejecutivo Federal o Estatal y de los Municipios</b>	.0	.0	.0	.0	.0	.0
Impuestos			.0			.0
Cuotas y Aportaciones de Seguridad Social			.0			.0
Contribuciones de Mejoras			.0			.0
Derechos			.0			.0
Productos			.0			.0
Aprovechamientos			.0			.0
Participaciones, Aportaciones, Convenios, Incentivos Derivados de la Colaboración Fiscal y Fondos Distintos de Aportaciones			.0			.0
Transferencias, Asignaciones, Subsidios y Subvenciones, y Pensiones y Jubilaciones			.0			.0
<b>Ingresos de los Entes Públicos de los Poderes Legislativo y Judicial, de los Órganos Autónomos y del Sector Paraestatal o Paramunicipal, así como de las Empresas Productivas del Estado</b>	<b>24,742.6</b>	<b>31,998.2</b>	<b>56,740.8</b>	<b>98,383.7</b>	<b>98,383.7</b>	<b>73,641.1</b>
Cuotas y Aportaciones de Seguridad Social			.0			.0
Productos	.0	.0	.0	1,564.7	1,564.7	1,564.7
Ingresos por Venta de Bienes, Prestación de Servicios y Otros Ingresos	9,190.1	23,174.1	32,364.2	60,467.7	60,467.7	51,277.6
Transferencias, Asignaciones, Subsidios y Subvenciones, y Pensiones y Jubilaciones	15,552.5	8,824.1	24,376.6	36,351.3	36,351.3	20,798.8
<b>Ingresos Derivados de Financiamiento</b>	<b>.0</b>	<b>6,950.0</b>	<b>6,950.0</b>	<b>6,950.0</b>	<b>6,950.0</b>	<b>6,950.0</b>
Ingresos Derivados de Financiamientos	.0	6,950.0	6,950.0	6,950.0	6,950.0	6,950.0
<b>Total</b>	<b>24,742.6</b>	<b>38,948.2</b>	<b>63,690.8</b>	<b>105,333.7</b>	<b>105,333.7</b>	<b>80,591.1</b>
				Ingresos excedentes <sup>1</sup>		



B T E M

Banco de Tejidos del Estado de México  
I N G R E S O S  
(Miles de Pesos)

I N G R E S O S	AUTORIZADO	P R E S U P U E S T O 2 0 2 3			RECAUDADO	V A R I A C I Ó N	
		ASIGNACIONES Y/O AMPLIACIONES	REDUCCIONES Y/O DISMINUCIONES	TOTAL AUTORIZADO		IMPORTE	%
<b>INGRESOS DE GESTIÓN</b>	<b>9,190.1</b>	<b>.0</b>	<b>9,190.1</b>	<b>.0</b>	<b>.0</b>	<b>.0</b>	<b>.0</b>
Ingresos por Venta de Bienes y Servicios	9,190.1	.0	9,190.1	.0	.0	.0	.0
<b>PARTICIPACIONES, APORTACIONES, TRANSFERENCIAS, ASIGNACIONES, SUBSIDIOS Y OTRAS AYUDAS</b>	<b>15,552.5</b>	<b>9,190.1</b>	<b>366.0</b>	<b>24,376.6</b>	<b>36,351.3</b>	<b>-11,974.7</b>	<b>-49.1</b>
Subsidio	15,552.5	9,190.1	366.0	24,376.6	36,351.3	-11,974.7	-49.1
<b>OTROS INGRESOS Y BENEFICIOS</b>	<b>.0</b>	<b>39,314.2</b>	<b>.0</b>	<b>39,314.2</b>	<b>68,982.4</b>	<b>-29,668.2</b>	<b>-75.5</b>
Productos	.0	.0	.0	.0	1,564.7	-1,564.7	.0
Ingresos Diversos	.0	32,364.2	.0	32,364.2	60,467.7	-28,103.5	-86.8
Disponibilidades Financieras	.0	6,950.0	.0	6,950.0	6,950.0	.0	.0
<b>T O T A L</b>	<b>24,742.6</b>	<b>48,504.3</b>	<b>9,556.1</b>	<b>63,690.8</b>	<b>105,333.7</b>	<b>-41,642.9</b>	<b>-65.4</b>

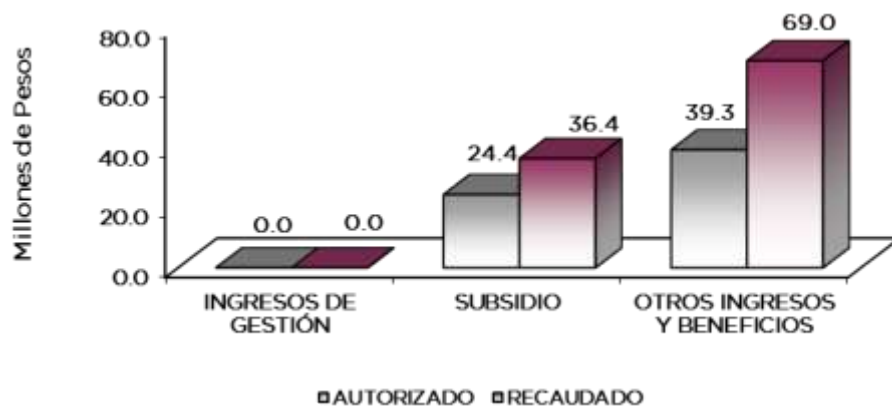

NOTAS AL PRESUPUESTO DE INGRESOS

INGRESOS

Se tenía previsto recaudar ingresos por 24 millones 742.6 miles de pesos, posteriormente se autorizaron ampliaciones y reducciones netas por 38 millones 948.2 miles de pesos, obteniendo una Ley de Ingresos Estimada por 63 millones 690.8 miles de pesos, recaudándose 105 millones 333.7 miles de pesos, con una variación de más por 41 millones 642.9 miles pesos, equivalente al 65.4 por ciento en relación al total autorizado.





**B T E M**

**PARTICIPACIONES, APORTACIONES, TRANSFERENCIAS, ASIGNACIONES, SUBSIDIOS Y OTRAS AYUDAS.**

**Subsidio**

Se tuvo previsto recaudar 15 millones 552.5 miles de pesos, presentado un cambio de fuente de financiamiento de ingresos por venta de bienes y servicios a transferencias estatales por 9 millones 190.1 miles de pesos y cancelaciones por 366 mil pesos, obteniendo una Ley de Ingresos Estimada por 24 millones 376.6 miles de pesos, de los cuales se recaudaron 36 millones 351.3 miles de pesos, obteniendo una variación de más por 11 millones 974.7 miles de pesos, equivalente al 49.1 por ciento en relación al total autorizado.

**OTROS INGRESOS Y BENEFICIOS**

Se autorizaron ampliaciones por 39 millones 314.2 miles de pesos, lográndose recaudar 68 millones 982.4 miles de pesos, por concepto de productos, otros ingresos y disponibilidades financieras de ejercicios anteriores, obteniendo una variación de 29 millones 668.2 miles de pesos, equivalente al 75.5 por ciento en relación con el total autorizado.



B T E M

**Banco de Tejidos del Estado de México**  
**Estado Analítico del Ejercicio del Presupuesto de Egresos**  
**Clasificación por Objeto del Gasto (Capítulo y Concepto)**  
**Del 1 de Enero al 31 de Diciembre de 2023**  
**(Miles de Pesos)**

Concepto	Egresos					Subejercicio
	Aprobado	Ampliaciones/ (Reducciones)	Modificado	Devengado	Pagado	
	1	2	3 = (1 + 2)	4	5	
<b>Servicios Personales</b>	<b>15,216.4</b>	<b>.0</b>	<b>15,216.4</b>	<b>12,074.3</b>	<b>12,074.3</b>	<b>3,142.1</b>
Remuneraciones al Personal de Carácter Permanente	6,528.5	-1,169.9	5,358.6	5,033.2	5,033.2	325.4
Remuneraciones al Personal de Carácter Transitorio	.0	.0	.0	.0	.0	.0
Remuneraciones Adicionales y Especiales	5,207.6	654.9	5,862.5	4,544.8	4,544.8	1,317.7
Seguridad Social	2,197.2	131.9	2,329.1	1,696.3	1,696.3	632.8
Otras Prestaciones Sociales y Económicas	996.4	385.7	1,382.1	560.5	560.5	821.6
Previsiones	.0	.0	.0	.0	.0	.0
Pago de Estímulos a Servidores Públicos	286.7	-2.6	284.1	239.5	239.5	44.6
<b>Materiales y Suministros</b>	<b>3,268.5</b>	<b>33,693.6</b>	<b>36,962.1</b>	<b>36,502.0</b>	<b>36,502.0</b>	<b>460.1</b>
Materiales de Administración, Emisión de Documentos y Artículos Oficiales	155.3	136.7	292.0	269.7	269.7	22.3
Alimentos y Utensilios	.0	.0	.0	.0	.0	.0
Materias Primas y Materiales de Producción y Comercialización	.0	.0	.0	.0	.0	.0
Materiales y Artículos de Construcción y de Reparación	.0	.0	.0	.0	.0	.0
Productos Químicos, Farmacéuticos y de Laboratorio	2,958.4	33,325.0	36,283.4	35,853.1	35,853.1	430.3
Combustibles, Lubricantes y Aditivos	98.6	72.9	171.5	171.5	171.5	.0
Vestuario, Blancos, Prendas de Protección y Artículos Deportivos	21.0	58.2	79.2	79.2	79.2	.0
Materiales y Suministros Para Seguridad	.0	.0	.0	.0	.0	.0
Herramientas, Refacciones y Accesorios Menores	35.2	100.8	136.0	128.5	128.5	7.5
<b>Servicios Generales</b>	<b>4,557.7</b>	<b>5,254.6</b>	<b>9,812.3</b>	<b>7,989.1</b>	<b>7,989.1</b>	<b>1,823.2</b>
Servicios Básicos	591.1	165.9	757.0	728.2	728.2	28.8
Servicios de Arrendamiento	490.2	-192.1	298.1	139.8	139.8	158.3
Servicios Profesionales, Científicos, Técnicos y Otros Servicios	437.2	626.1	1,063.3	940.5	940.5	122.8
Servicios Financieros, Bancarios y Comerciales	85.9	18.2	104.1	69.0	69.0	35.1
Servicios de Instalación, Reparación, Mantenimiento y Conservación	1,561.7	3,202.8	4,764.5	4,432.1	4,432.1	332.4
Servicios de Comunicación Social y Publicidad	11.1	-5.2	5.9	1.8	1.8	4.1
Servicios de Traslado y Viáticos	.0	283.6	283.6	277.6	277.6	6.0
Servicios Oficiales	22.8	-5.8	17.0	2.2	2.2	14.8
Otros Servicios Generales	1,357.7	1,161.1	2,518.8	1,397.9	1,397.9	1,120.9
<b>Transferencias, Asignaciones, Subsidios y Otras Ayudas</b>	<b>.0</b>	<b>.0</b>	<b>.0</b>	<b>.0</b>	<b>.0</b>	<b>.0</b>
Transferencias Internas y Asignaciones al Sector Público	.0	.0	.0	.0	.0	.0
Transferencias al Resto del Sector Público	.0	.0	.0	.0	.0	.0
Subsidios y Subvenciones	.0	.0	.0	.0	.0	.0
Ayudas Sociales	.0	.0	.0	.0	.0	.0
Pensiones y Jubilaciones	.0	.0	.0	.0	.0	.0
Transferencias a Fideicomisos, Mandatos y Otros Análogos	.0	.0	.0	.0	.0	.0
Transferencias a la Seguridad Social	.0	.0	.0	.0	.0	.0
Donativos	.0	.0	.0	.0	.0	.0
Transferencias al Exterior	.0	.0	.0	.0	.0	.0
<b>Bienes Muebles, Inmuebles e Intangibles</b>	<b>1,700.0</b>	<b>.0</b>	<b>1,700.0</b>	<b>1,698.3</b>	<b>1,698.3</b>	<b>1.7</b>
Mobiliario y Equipo de Administración	320.0	-2	319.8	319.8	319.8	.0
Mobiliario y Equipo Educativo y Recreativo	.0	.0	.0	.0	.0	.0
Equipo e Instrumental Médico y de Laboratorio	1,380.0	-114.3	1,265.7	1,264.4	1,264.4	1.3
Vehículos y Equipo de Transporte	.0	.0	.0	.0	.0	.0
Equipo de Defensa y Seguridad	.0	.0	.0	.0	.0	.0
Maquinaria, Otros Equipos y Herramientas	.0	38.1	38.1	38.1	38.1	.0
Activos Biológicos	.0	.0	.0	.0	.0	.0
Bienes Inmuebles	.0	.0	.0	.0	.0	.0
Activos Intangibles	.0	76.4	76.4	76.0	76.0	.4
<b>Inversión Pública</b>	<b>.0</b>	<b>.0</b>	<b>.0</b>	<b>.0</b>	<b>.0</b>	<b>.0</b>
Obra Pública en Bienes de Dominio Público	.0	.0	.0	.0	.0	.0
Obra Pública en Bienes Propios	.0	.0	.0	.0	.0	.0
Proyectos Productivos y Acciones de Fomento	.0	.0	.0	.0	.0	.0
<b>Inversiones Financieras y Otras Provisiones</b>	<b>.0</b>	<b>.0</b>	<b>.0</b>	<b>.0</b>	<b>.0</b>	<b>.0</b>
Inversiones Para el Fomento de Actividades Productivas	.0	.0	.0	.0	.0	.0
Acciones y Participaciones de Capital	.0	.0	.0	.0	.0	.0
Compra de Títulos y Valores	.0	.0	.0	.0	.0	.0
Concesión de Préstamos	.0	.0	.0	.0	.0	.0
Inversiones en Fideicomisos, Mandatos y Otros Análogos	.0	.0	.0	.0	.0	.0
Otras Inversiones Financieras	.0	.0	.0	.0	.0	.0
Provisiones para Contingencias y Otras Erogaciones Especiales	.0	.0	.0	.0	.0	.0
<b>Participaciones y Aportaciones</b>	<b>.0</b>	<b>.0</b>	<b>.0</b>	<b>.0</b>	<b>.0</b>	<b>.0</b>
Participaciones	.0	.0	.0	.0	.0	.0
Aportaciones	.0	.0	.0	.0	.0	.0
Convenios	.0	.0	.0	.0	.0	.0
<b>Deuda Pública</b>	<b>.0</b>	<b>.0</b>	<b>.0</b>	<b>.0</b>	<b>.0</b>	<b>.0</b>
Amortización de la Deuda Pública	.0	.0	.0	.0	.0	.0
Intereses de la Deuda Pública	.0	.0	.0	.0	.0	.0
Comisiones de la Deuda Pública	.0	.0	.0	.0	.0	.0
Gastos de la Deuda Pública	.0	.0	.0	.0	.0	.0
Costo por Coberturas	.0	.0	.0	.0	.0	.0
Apoyos Financieros	.0	.0	.0	.0	.0	.0
Adeudos de Ejercicios Fiscales Anteriores	.0	.0	.0	.0	.0	.0
<b>Total del Gasto</b>	<b>24,742.6</b>	<b>38,948.2</b>	<b>63,690.8</b>	<b>58,263.7</b>	<b>58,263.7</b>	<b>5,427.1</b>



## B T E M

**Banco de Tejidos del Estado de México**  
**Estado Analítico del Ejercicio del Presupuesto de Egresos**  
**Clasificación Económica (por Tipo de Gasto)**  
**Del 1 de Enero al 31 de Diciembre de 2023**  
**(Miles de Pesos)**

Concepto	Egresos					Subejercicio
	Aprobado	Ampliaciones/ (Reducciones)	Modificado	Devengado	Pagado	
	1	2	3 = (1 + 2)	4	5	
Gasto Corriente	23,042.6	38,948.2	61,990.8	56,565.4	56,565.4	5,425.4
Gasto de Capital	1,700.0	-	1,700.0	1,698.3	1,698.3	1.7
Amortización de la Deuda y Disminución de Pasivos	-	-	-	-	-	0.0
Pensiones y Jubilaciones	-	-	-	-	-	0.0
Participaciones	-	-	-	-	-	0.0
<b>Total del Gasto</b>	<b>24,742.6</b>	<b>38,948.2</b>	<b>63,690.8</b>	<b>58,263.7</b>	<b>58,263.7</b>	<b>5,427.1</b>

**Banco de Tejidos del Estado de México**  
**Estado Analítico del Ejercicio del Presupuesto de Egresos**  
**Clasificación Administrativa**  
**Del 1 de Enero al 31 de Diciembre de 2023**  
**(Miles de Pesos)**

Concepto	Egresos					Subejercicio
	Aprobado	Ampliaciones/ (Reducciones)	Modificado	Devengado	Pagado	
	1	2	3 = (1 + 2)	4	5	
Entidades Paraestatales y Fideicomisos No Empresariales y No Financieros	24,742.6	38,948.2	63,690.8	58,263.7	58,263.7	5,427.1
Instituciones Públicas de Seguridad Social	-	-	-	-	-	-
Entidades Paraestatales Empresariales No Financieras con Participación Estatal Mayoritaria	-	-	-	-	-	-
Fideicomisos Empresariales No Financieros con Participación Estatal Mayoritaria	-	-	-	-	-	-
Entidades Paraestatales Empresariales Financieras Monetarias con Participación Estatal Mayoritaria	-	-	-	-	-	-
Entidades Paraestatales Empresariales Financieras No Monetarias con Participación Estatal Mayoritaria	-	-	-	-	-	-
Fideicomisos Financieros Públicos con Participación Estatal Mayoritaria	-	-	-	-	-	-
<b>Total del Gasto</b>	<b>24,742.6</b>	<b>38,948.2</b>	<b>63,690.8</b>	<b>58,263.7</b>	<b>58,263.7</b>	<b>5,427.1</b>

**Banco de Tejidos del Estado de México**  
**Estado Analítico del Ejercicio del Presupuesto de Egresos**  
**Clasificación Administrativa**  
**Del 1 de Enero al 31 de Diciembre de 2023**  
**(Miles de Pesos)**

Concepto	Egresos					Subejercicio
	Aprobado	Ampliaciones/ (Reducciones)	Modificado	Devengado	Pagado	
	1	2	3 = (1 + 2)	4	5	
208C05 Banco de Tejidos del Estado de México	24,742.6	38,948.2	63,690.8	58,263.7	58,263.7	5,427.1
<b>Total del Gasto</b>	<b>24,742.6</b>	<b>38,948.2</b>	<b>63,690.8</b>	<b>58,263.7</b>	<b>58,263.7</b>	<b>5,427.1</b>



B T E M

**Banco de Tejidos del Estado de México**  
**Estado Análítico del Ejercicio del Presupuesto de Egresos**  
**Clasificación Administrativa**  
**Del 1 de Enero al 31 de Diciembre de 2023**  
**(Miles de Pesos)**

Concepto	Egresos					Subejercicio
	Aprobado	Ampliaciones/ (Reducciones)	Modificado	Devengado	Pagado	
	1	2	3 = (1 + 2)	4	5	
Poder Ejecutivo	24,742.6	38,948.2	63,690.8	58,263.7	58,263.7	5,427.1
Poder Legislativo			-			-
Poder Judicial			-			-
Órganos Autónomos			-			-
<b>Total del Gasto</b>	<b>24,742.6</b>	<b>38,948.2</b>	<b>63,690.8</b>	<b>58,263.7</b>	<b>58,263.7</b>	<b>5,427.1</b>

**Banco de Tejidos del Estado de México**  
**Estado Análítico del Ejercicio del Presupuesto de Egresos**  
**Clasificación Funcional (Finalidad y Función)**  
**Del 1 de Enero al 31 de Diciembre de 2023**  
**(Miles de Pesos)**

Concepto	Egresos					Subejercicio
	Aprobado	Ampliaciones/ (Reducciones)	Modificado	Devengado	Pagado	
	1	2	3 = (1 + 2)	4	5	
<b>Gobierno</b>	<b>3,010.9</b>	<b>- 26.5</b>	<b>2,984.4</b>	<b>2,030.3</b>	<b>2,030.3</b>	<b>954.1</b>
Legislación			-			-
Justicia			-			-
Coordinación de la Política de Gobierno	3,010.9	- 26.5	2,984.4	2,030.3	2,030.3	954.1
Relaciones Exteriores			-			-
Asuntos Financieros y Hacendarios			-			-
Seguridad Nacional			-			-
Asuntos de Orden Público y de Seguridad Interior			-			-
Otros Servicios Generales			-			-
<b>Desarrollo Social</b>	<b>21,731.7</b>	<b>38,974.7</b>	<b>60,706.4</b>	<b>56,233.4</b>	<b>56,233.4</b>	<b>4,473.0</b>
Protección Ambiental			-			-
Vivienda y Servicios a la Comunidad			-			-
Salud	21,731.7	38,974.7	60,706.4	56,233.4	56,233.4	4,473.0
Recreación, Cultura y Otras Manifestaciones Sociales			-			-
Educación			-			-
Protección Social			-			-
Otros Asuntos Sociales			-			-
<b>Desarrollo Económico</b>	<b>-</b>	<b>-</b>	<b>-</b>	<b>-</b>	<b>-</b>	<b>-</b>
Asuntos Económicos, Comerciales y Laborales en General			-			-
Agropecuaria, Silvicultura, Pesca y Caza			-			-
Combustibles y Energía			-			-
Minería, Manufacturas y Construcción			-			-
Transporte			-			-
Comunicaciones			-			-
Turismo			-			-
Ciencia, Tecnología e Innovación			-			-
Otras Industrias y Otros Asuntos Económicos			-			-
<b>Otras no Clasificadas en Funciones Anteriores</b>	<b>-</b>	<b>-</b>	<b>-</b>	<b>-</b>	<b>-</b>	<b>-</b>
Transacciones de la Deuda Pública / Costo Financiero de la Deuda			-			-
Transferencias, Participaciones y Aportaciones entre Diferentes Niveles y Órdenes de Gobierno			-			-
Saneamiento del Sistema Financiero			-			-
Adeudos de Ejercicios Fiscales Anteriores			-			-
<b>Total del Gasto</b>	<b>24,742.6</b>	<b>38,948.2</b>	<b>63,690.8</b>	<b>58,263.7</b>	<b>58,263.7</b>	<b>5,427.1</b>



BTEM

**Banco de Tejidos del Estado México**  
**Endeudamiento Neto**  
**Del 1 de Enero al 31 de Diciembre de 2023**  
**(Miles de Pesos)**

Identificación de Crédito o Instrumento	Contratación/Colocación	Amortización	Endeudamiento Neto
	A	B	C = A - B
<b>Créditos Bancarios</b>			
			-
			-
			-
			-
			-
			-
<b>Total Créditos Bancarios</b>	-	-	-
<b>Otros Instrumentos de Deuda</b>			
			-
			-
			-
			-
			-
			-
<b>Total Otros Instrumentos de Deuda</b>	-	-	-
<b>TOTAL</b>	-	-	-

**Banco de Tejidos del Estado de México**  
**Intereses de la Deuda**  
**Del 1 de Enero al 31 de Diciembre de 2023**  
**(Miles de Pesos)**

Identificación de Crédito o Instrumento	Devengado	Pagado
<b>Créditos Bancarios</b>		
<b>Total de Intereses de Créditos Bancarios</b>	-	-
<b>Otros Instrumentos de Deuda</b>		
<b>Total de Intereses de Otros Instrumentos de Deuda</b>	-	-
<b>TOTAL</b>	-	-



BTEM

**Banco de Tejidos del Estado de México**  
**EGRESOS POR CAPÍTULO**  
(Miles de Pesos)

EGRESOS	PRESUPUESTO 2023			TOTAL AUTORIZADO	EJERCIDO	VARIACIÓN	
	AUTORIZADO	ASIGNACIONES Y/O AMPLIACIONES	REDUCCIONES Y/O DISMINUCIONES			IMPORTE	%
Servicios Personales	15,216.4	1,923.9	1,923.9	15,216.4	12,074.3	3,142.1	20.6
Materiales y Suministros	3,268.5	34,714.6	1,021.0	36,962.1	36,502.0	460.1	1.2
Servicios Generales	4,557.7	7,290.6	2,036.0	9,812.3	7,989.1	1,823.2	18.6
Bienes Muebles, Inmuebles e Intangibles	1,700.0	247.9	247.9	1,700.0	1,698.3	1.7	.1
<b>T O T A L</b>	<b>24,742.6</b>	<b>44,177.0</b>	<b>5,228.8</b>	<b>63,690.8</b>	<b>58,263.7</b>	<b>5,427.1</b>	<b>8.5</b>

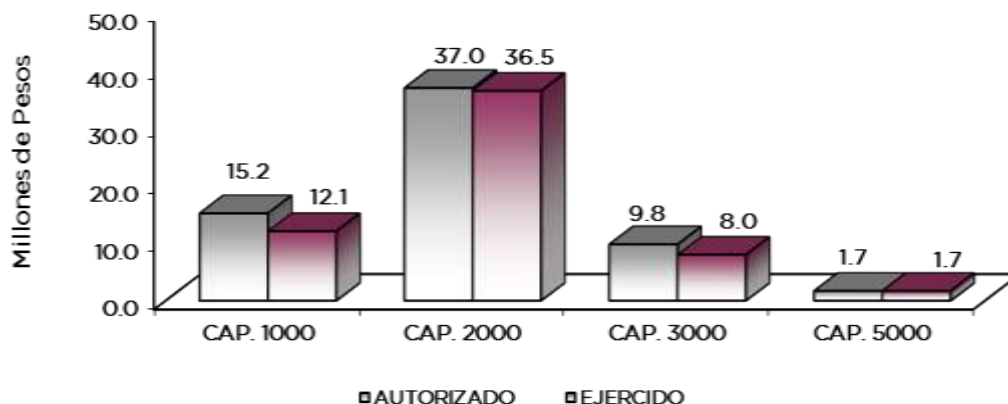

## NOTAS AL PRESUPUESTO DE EGRESOS

### EGRESOS

Inicialmente se autorizaron 24 millones 742.6 miles de pesos, registrándose ampliaciones y traspasos netos de más por 38 millones 948.2 miles de pesos, determinándose un presupuesto modificado de 63 millones 690.8 miles de pesos, de los cuales se ejercieron 58 millones 263.7 miles de pesos, resultando un subejercicio de 5 millones 427.1 miles de pesos, equivalente al 8.5 por ciento en relación con el total autorizado.

### SERVICIOS PERSONALES

Se autorizaron 15 millones 216.4 miles de pesos. De dicha cantidad se ejercieron 12 millones 74.3 miles de pesos, resultando un subejercicio de 3 millones 142.1 miles de pesos, equivalente al 20.6 por ciento en relación con el total autorizado.

### MATERIALES Y SUMINISTROS

Se autorizó para este capítulo 3 millones 268.5 miles de pesos, posteriormente se dieron ampliaciones, reducciones y traspasos netos de más por 33 millones 693.6 miles de pesos, determinándose un presupuesto modificado de 36 millones 962.1 miles de pesos. De dicha



## B T E M

cantidad se ejercieron 36 millones 502 mil pesos, resultando un subejercicio 460.1 miles de pesos, equivalente al 1.2 por ciento en relación con el total autorizado.

El presupuesto ejercido, fue aplicado en la adquisición de materiales y artículos médicos para el desarrollo de las actividades propias del Banco de Tejidos, tales como: materiales, suministros médicos y reactivos, principalmente.

## SERVICIOS GENERALES

Se tuvo un autorizado inicial de 4 millones 557.7 miles de pesos, posteriormente, se aplicaron ampliaciones, reducciones y traspasos netos de más por 5 millones 254.6 miles de pesos, resultando un presupuesto modificado de 9 millones 812.3 miles de pesos. De dicha cantidad se ejercieron 7 millones 989.1 miles de pesos, por lo que se tiene un subejercicio de un millón 823.2 miles de pesos, equivalente al 18.6 por ciento en relación con el total autorizado.

El presupuesto fue aplicado principalmente a la contratación de servicios necesarios para la operación del Banco de Tejidos del Estado de México tales como: teléfono fijo, servicio de limpieza, vigilancia, contratación de servicios de mantenimiento, para equipos médicos, y de laboratorio.

La variación obedece al cumplimiento en la Contención del Gasto y Ahorro Presupuestal del ejercicio 2023

## BIENES MUEBLES, INMUEBLES E INTANGIBLES

Se tuvo un autorizado inicial de un millón 700 mil pesos. El importe ejercido fue de un millón 698.3 miles de pesos, con un subejercicio de 1.7 miles de pesos, equivalente al .1 por ciento en relación con el total autorizado.

INFORMACIÓN PRESUPUESTAL						
Banco de Tejidos del Estado de México						
EGRESOS POR OBJETO DEL GASTO						
(Miles de Pesos)						
CAPÍTULO Y OBJETO DEL GASTO	PRESUPUESTO 2023					
	AUTORIZADO	ASIGNACIONES Y/O AMPLIACIONES	REDUCCIONES Y/O DISMINUCIONES	TOTAL AUTORIZADO	EJERCIDO	VARIACIÓN
<b>SERVICIOS PERSONALES</b>	<b>15,216.4</b>	<b>1,923.9</b>	<b>1,923.9</b>	<b>15,216.4</b>	<b>12,074.3</b>	<b>3,142.1</b>
Sueldo Base	6,528.5		1,169.9	5,358.6	5,033.3	325.3
Prima Vacacional	667.4	3.5	109.7	561.2	318.8	242.4
Aguinaldo	1,022.3	311.7	25.9	1,308.1	827.5	480.6
Vacaciones no Disfrutadas por Finiquito	14.2	4.6	13.4	5.4	5.4	0.0
Compensación por Retabulación	949.3	139.9	171.3	917.9	478.5	439.4
Gratificación	2,283.5	717.6	98.7	2,902.4	2,902.4	
Gratificación por Convenio	270.9		103.4	167.5	12.3	155.2
Aportaciones de Servicio de Salud	873.5			873.5	718.7	154.8
Aportaciones al Sistema Solidario de Reparto	645.2	5.0		650.2	533.3	116.9
Aportaciones del Sistema de Capitalización Individual	237.7			237.7	110.9	126.8
Aportaciones para Financiar los Gastos Generales de Administración del ISSEMyM	186.0			186.0		123.1
Aportaciones para Riesgo de Trabajo	210.2	112.1	15.3	307.0	240.3	66.7
Seguros y Fianzas	44.5	30.1		74.6	30.1	44.5
Cuotas para Fondo de Retiro	80.4	5.0		85.4	75.8	9.6
Seguro de Separación Individualizado	466.4	53.8		520.2	307.6	212.6
Liquidaciones por Indemnizaciones, por Sueldos y Salarios Caidos	168.5	350.0	51.9	466.6		466.6
Otros Gastos Derivados de Convenio	132.9			132.9		132.9
Despensa	148.3	30.6	1.8	177.1	177.0	0.1
Estímulos por Puntualidad y Asistencia	286.7	160.0	162.6	284.1	239.5	44.6
<b>MATERIALES Y SUMINISTROS</b>	<b>3,268.5</b>	<b>34,714.6</b>	<b>1,021.0</b>	<b>36,962.1</b>	<b>36,502.0</b>	<b>460.1</b>
Materiales y Útiles de Oficina	83.3	76.5	63.6	96.2	82.4	13.8
Materiales y Útiles para el Procesamiento en Equipos y Bienes Informáticos	45.1	199.9	105.7	139.3	139.0	0.3
Material y Enseres de Limpieza	27.1	41.9	12.5	56.5	48.4	8.1
Sustancias Químicas		29.3		29.3	29.2	0.1
Medicinas y Productos Farmacéuticos	821.4	4.5	493.2	332.7	321.4	11.3
Materiales, Accesorios y Suministros Médicos	469.6	25,191.0	128.1	25,532.5	25,486.5	46.0



B T E M

CAPÍTULO Y OBJETO DEL GASTO	P R E S U P U E S T O 2 0 2 3					
	AUTORIZADO	ASIGNACIONES Y/O AMPLIACIONES	REDUCCIONES Y/O DISMINUCIONES	TOTAL AUTORIZADO	EJERCIDO	VARIACIÓN
Materiales, Accesorios y Suministros de Laboratorio	1,667.4	8,863.3	141.5	10,389.2	10,016.2	373.0
Combustibles, Lubricantes y Aditivos	98.6	82.4	9.6	171.4	171.4	
Vestuario y Uniformes	21.0	73.4	15.3	79.1	79.1	0.0
Refacciones, Accesorios y Herramientas		1.8		1.8	1.8	
Refacciones y Accesorios para Equipo de Cómputo	18.0	9.1	18.0	9.1	9.1	0.0
Refacciones y Accesorios Menores de Equipo e Instrumental Médico y de Laboratorio	5.9	21.8	5.9	21.8	21.8	
Artículos para la Extinción de Incendios	7.9			7.9	3.5	4.4
Otros Enseres	3.2	119.7	27.6	95.3	92.2	3.1
<b>SERVICIOS GENERALES</b>	<b>4,557.7</b>	<b>7,290.6</b>	<b>2,036.0</b>	<b>9,812.3</b>	<b>7,989.1</b>	<b>1,823.2</b>
Servicio de Energía Eléctrica	462.1	66.7	11.0	517.8	500.9	16.9
Gas	20.8	4.9	13.7	12.0	11.9	0.1
Servicio de Agua	6.2	106.9	6.3	106.8	102.3	4.5
Servicio de Telefonía Convencional	81.4	17.5	9.3	89.6	86.4	3.2
Servicio Postal y Telegráfico	20.7	17.9	7.6	31.0	26.8	4.2
Arrendamiento de equipos y bienes informaticos	207.9			167.5	139.7	27.8
Arrendamiento de Vehículos	126.0	6.0	46.4	52.5		52.5
Arrendamiento de Maquinaria y Equipo	144.0		66.0	78.0		78.0
Arrendamiento de Activos Intangibles	12.3		12.3			
Asesorías Asociadas a Convenios o Acuerdos	118.6	449.2	30.7	537.1	439.9	97.2
Capacitación		6.3		6.3	6.3	
Servicios de Apoyo Administrativo y Fotocopiado	59.3	2.9	13.2	49.0	31.6	17.4
Impresiones de Documentos Oficiales para la Prestación de Servicios Públicos, Identificación, Formatos Administrativos y Fiscal		19.6		19.6	19.6	
Servicios de Impresión de Documentos Oficiales	8.3		8.3			
Servicios de Vigilancia	251.0	225.7	25.3	451.4	443.2	8.2
Servicios Bancarios y Financieros	2.5	2.3	1.5	3.3	2.4	0.9
Seguros y Fianzas	83.3	55.8	38.4	100.7	66.7	34.0
Reparación y Mantenimiento de Inmuebles	121.7	52.5	66.6	107.6	92.4	15.2
Adaptación de locales, almacenes, bodegas y edificios	69.6	3,675.2	366.5	3,378.3	3,267.8	110.5
Reparación, Mantenimiento e Instalación de Mobiliario y Equipo de Oficina	3.6	10.7	3.6	10.7	10.7	
Reparación, Instalación y Mantenimiento de Bienes Informáticos	55.7	43.7	52.4	47.0	46.9	0.1
Microfilmación y Tecnologías de la Información						
Reparación, Instalación y Mantenimiento de Equipo Médico y de Laborator	800.7		238.4	562.3	454.7	107.6
Reparación y Mantenimiento de Vehículos Terrestres, Aéreos y Lacustres	51.6	134.3	16.0	169.9	168.3	1.6
Reparación, Instalación y Mantenimiento de Máquinaria, Equipo Instrument	161.0	61.1	68.1	154.0	61.2	92.8
Servicios de Lavandería, Limpieza e Higiene	262.8	65.5	26.2	301.0	301.0	1.1
Servicios de Fumigación	35.0	3.4	5.9	32.5	28.9	3.6
Publicaciones Oficiales y de Información en General para Difusión	11.1	1.8	7.0	5.9	1.8	4.1
Transportación Aérea		34.6		34.6	34.1	0.5
Gastos de alimentación en territorio nacional		52.2	1.8	50.4	47.0	3.4
Gastos de hospedaje en el extranjero		14.1		14.1	11.9	2.2
Otros Servicios de Traslado y Hospedaje		184.6		184.6	184.6	
Gastos de Ceremonias Oficiales y de Orden Social		2.2		2.2	2.2	
Congresos y Convenciones	22.8		8.0	14.8		14.8
Otros Impuestos y Derechos	20.7	611.4	16.7	615.4	19.8	595.6
Penas, multas, accesorios y actualizaciones		40.3		40.3	40.3	
Impuesto sobre Erogaciones por Remuneraciones al Trabajo Personal	288.9	28.4		317.3	312.8	4.5
Gastos de Servicios Menores	138.8	10.5	54.4	94.9	76.1	18.8
Subcontratación de Servicios con Terceros	909.3	1,282.4	740.9	1,450.8	948.9	501.9
<b>BIENES MUEBLES, INMUEBLES E INTANGIBLES</b>	<b>1,700.0</b>	<b>247.9</b>	<b>247.9</b>	<b>1,700.0</b>	<b>1,698.3</b>	<b>1.7</b>
Muebles y Enseres		11.5	.4	11.1	11.1	
Bienes Informáticos	320.0	46.8	58.0	308.8	308.8	
Equipo Médico y de Laboratorio	680.0	75.1		755.1	755.0	0.1
Instrumental médico y de laboratorio	700.0		189.5	510.5	509.3	1.2
Sistemas de Aire Acondicionado, Calefacción y de Refrigeración Industrial y Comercial		38.1		38.1	38.1	
Software		76.4		76.4	76.0	0.4
<b>T O T A L</b>	<b>24,742.6</b>	<b>44,177.0</b>	<b>5,228.8</b>	<b>63,690.8</b>	<b>58,263.7</b>	<b>5,427.1</b>
	=====	=====	=====	=====	=====	=====





# INFORMACIÓN PROGRAMÁTICA



**B T E M**



## B T E M

**Banco de Tejidos del Estado de México**  
**Gasto por Categoría Programática**  
**Del 1 de Enero al 31 de Diciembre de 2023**  
**(Miles de Pesos)**

Concepto	Egresos					Subejercicio 6=(3 - 4)
	Aprobado	Ampliaciones/ (Reducciones)	Modificado	Devengado	Pagado	
	1	2	3=(1 + 2)	4	5	
<b>Programas</b>	24,742.6	38,948.2	63,690.8	58,263.7	58,263.7	5,427.1
<b>Subsidios: Sector Social y Privado o Entidades Federativas y Municipios</b>	-	-	-	-	-	-
Sujetos a Reglas de Operación			-			-
Otros Subsidios			-			-
<b>Desempeño de las Funciones</b>	24,742.6	38,948.2	63,690.8	58,263.7	58,263.7	5,427.1
Prestación de Servicios Públicos	24,742.6	38,948.2	63,690.8	58,263.7	58,263.7	5,427.1
Provisión de Bienes Públicos			-			-
Planeación, Seguimiento y Evaluación de Políticas Públicas			-			-
Promoción y Fomento			-			-
Regulación y Supervisión			-			-
Funciones de las Fuerzas Armadas (Únicamente Gobierno Federal)			-			-
Específicos			-			-
Proyectos de Inversión			-			-
<b>Administrativos y de Apoyo</b>	-	-	-	-	-	-
Apoyo al Proceso Presupuestario y para Mejorar la Eficiencia Institucional			-			-
Apoyo a la Función Pública y al Mejoramiento de la Gestión			-			-
Operaciones Ajenas			-			-
<b>Compromisos</b>	-	-	-	-	-	-
Obligaciones de Cumplimiento de Resolución Jurisdiccional			-			-
Desastres Naturales			-			-
<b>Obligaciones</b>	-	-	-	-	-	-
Pensiones y Jubilaciones			-			-
Aportaciones a la Seguridad Social			-			-
Aportaciones a Fondos de Estabilización			-			-
Aportaciones a Fondos de Inversión y Reestructura de Pensiones			-			-
<b>Programa de Gasto Federalizado (Gobierno Federal)</b>	-	-	-	-	-	-
Gasto Federalizado			-			-
<b>Participaciones a Entidades Federativas y Municipios</b>			-			-
<b>Costo Financiero, Deuda o Apoyos a Deudores y Ahorradores de la Banca</b>			-			-
<b>Adeudos de Ejercicios Fiscales Anteriores</b>			-			-
<b>Total del Gasto</b>	<b>24,742.6</b>	<b>38,948.2</b>	<b>63,690.8</b>	<b>58,263.7</b>	<b>58,263.7</b>	<b>5,427.1</b>



B T E M

El Plan de Desarrollo del Estado de México 2017-2023, es un instrumento prospectivo con una visión hacia 2030. En él, se concentran las bases para la elaboración de los programas sectoriales, especiales y regionales que delinearán de manera más puntual y detallada los pasos para el cumplimiento de los objetivos establecidos, así como los planes específicos de inversión que permitirán realizar la proyección de los recursos financieros. Este esfuerzo colectivo plasma los retos y desafíos de la agenda gubernamental con un profundo sentido de responsabilidad y con el compromiso de lograr un desarrollo democrático.

**PILAR SOCIAL**

Programas de nueva generación para disminuir la desigualdad. El Gobierno del Estado de México considera prioritario desarrollar y conservar familias fuertes, promover el empleo y proteger el ingreso, particularmente el de las mujeres. En correspondencia con la Agenda 2030, el logro de estos propósitos influirá directa e indirectamente el cumplimiento de las metas globales que contribuirán a disminuir la pobreza y el hambre; procurarán el acceso a una vivienda y a servicios básicos adecuados; reducirán las desigualdades y la discriminación; promoverán una educación inclusiva, equitativa y de calidad, así como una vida sana y en general el bienestar. Diagnóstico: Pobreza y Hambre en el Estado de México.

**GOBIERNO CAPAZ Y RESPONSABLE**

El reto de los gobiernos actuales versa sobre la eficacia en solucionar los problemas endémicos que aquejan a las sociedades modernas y uno de los mayores retos es hacerlo con apego al Estado de Derecho, ya que éste aporta las normas y los valores fundamentales que rigen la convivencia social, así como los derechos y obligaciones de los actores sociales y políticos.

Banco de Tejidos del Estado de México							
EGRESOS POR PILAR Y/O EJE TRANSVERSAL							
(Miles de Pesos)							
PILAR Y/O EJE TRANSVERSAL	P R E S U P U E S T O 2 0 2 3				VARIACIÓN		
	AUTORIZADO	ASIGNACIONES Y/O AMPLIACIONES	REDUCCIONES Y/O DISMINUCIONES	TOTAL AUTORIZADO	EJERCIDO	IMPORTE	%
Pilar Social	21,731.7	44,177.0	5,202.3	60,706.4	56,233.4	4,473.0	7.4
Gobierno Capaz y Responsable	3,010.9	.0	26.5	2,984.4	2,030.3	954.1	32.0
<b>T O T A L</b>	<b>24,742.6</b>	<b>44,177.0</b>	<b>5,228.8</b>	<b>63,690.8</b>	<b>58,263.7</b>	<b>5,427.1</b>	<b>8.5</b>
	=====	=====	=====	=====	=====	=====	=====

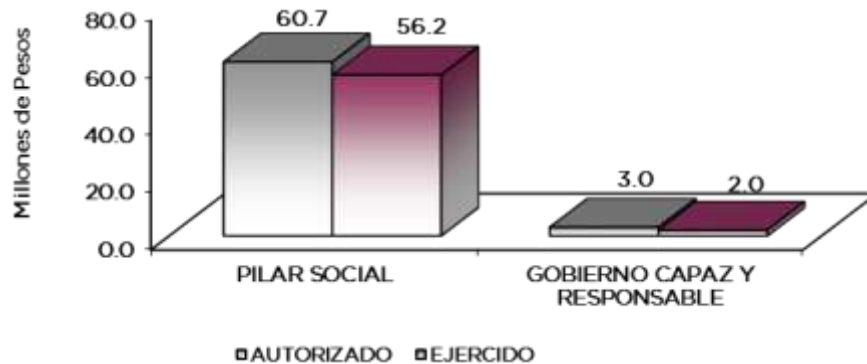

B T E M

FINALIDAD

El Banco de Tejidos tiene como objetivo Brindar las condiciones Higiénicas y la calidad de los tejidos, en el refinamiento de los procedimientos de procuración, preservación y utilización del tejido a fin de mejorar la calidad de vida de cualquier solicitante.

DESARROLLO SOCIAL

En esta finalidad se avanzará en la provisión de servicios a la población en materia de Protección Social, Educación, Salud y Vivienda y Servicios a la Comunidad, con lo que se apoyará fundamentalmente la consecución de las Metas Nacionales México Incluyente y México con Educación de Calidad.

Banco de Tejidos del Estado de México							
EGRESOS POR PROGRAMA							
(Miles de Pesos)							
PROGRAMA	AUTORIZADO	P R E S U P U E S T O 2 0 2 3		TOTAL AUTORIZADO	EJERCIDO	VARIACIÓN	
		ASIGNACIONES Y/O AMPLIACIONES	REDUCCIONES Y/O DISMINUCIONES			IMPORTE	%
Desarrollo de la Función Pública y Ética en el Servicio Público	2,984.4	.0	.0	2,984.4	2,030.3	954.1	32.0
Sistema Anticorrupción del Estado de México y Municipios	26.5	.0	26.5	.0	.0	.0	.0
Atención Médica	21,731.7	44,177.0	5,202.3	60,706.4	56,233.4	4,473.0	7.4
<b>T O T A L</b>	<b>24,742.6</b>	<b>44,177.0</b>	<b>5,228.8</b>	<b>63,690.8</b>	<b>58,263.7</b>	<b>5,427.1</b>	<b>8.5</b>

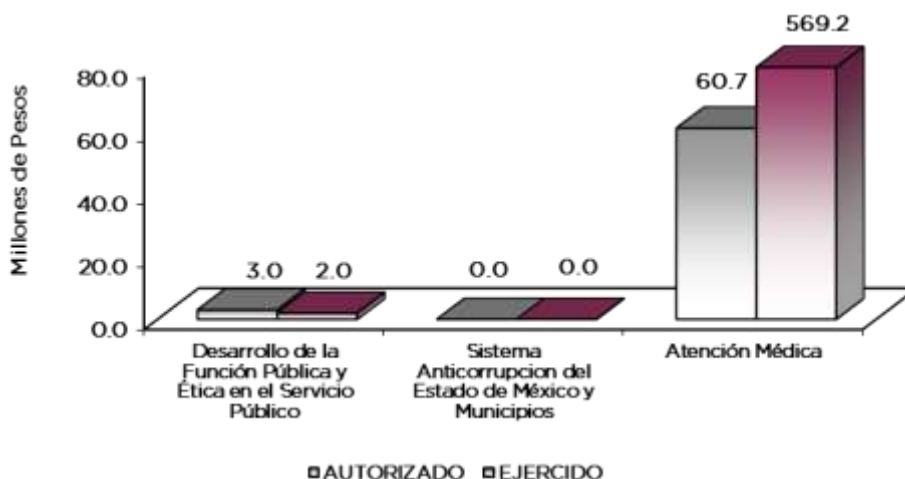

BTEM

AVANCE OPERATIVO-PROGRAMÁTICO Y PRESUPUESTAL

GOBIERNO

GOBIERNO DE RESULTADOS

DESARROLLO DE LA FUNCIÓN PÚBLICA Y ÉTICA EN EL SERVICIO PÚBLICO

010304010101 FISCALIZACIÓN, CONTROL Y EVALUACIÓN INTERNA DE LA GESTIÓN PÚBLICA  
BTEM

Durante el ejercicio 2023, como parte de las acciones de fiscalización realizadas al interior del Banco de Tejidos del Estado de México y a fin de verificar que los recursos ejercidos, así como las acciones desempeñadas, se orientaron a atender lo que señala la normatividad aplicable al Organismo, se ejecutaron 2 auditorías de las 3 que se tenían programadas, lográndose un 66.7 por ciento de la meta; asimismo, como parte de las acciones preventivas se realizaron 35 inspecciones de las 34 que se tenían programadas, lo que representó el 102.9 por ciento de lo programado; de la misma manera, se programó la participación en reuniones de Órganos de Gobierno, para lo cual se realizaron 20 reuniones de las 19 que se tenían programadas, cumpliendo la meta al 105.3 por ciento. Como parte de las acciones

Para el seguimiento de atención a observaciones se realizaron 2 de las 2 programadas, cumpliendo la meta al 100 por ciento; en el mismo tenor referente a las acciones derivadas de la fiscalización de entes externos, se realizó la acción que se tenía programada, dando cumplimiento al 100 por ciento de la meta; por último, se realizaron 8 testificaciones de las 8 que se tenían programadas, cumpliendo al 100 por ciento con la meta.

OTRAS NO CLASIFICADAS EN FUNCIONES ANTERIORES

FINANCIAMIENTO PARA EL DESARROLLO

SISTEMA ANTICORRUPCIÓN

010304020204 INVESTIGACIÓN DE FALTAS ADMINISTRATIVAS  
BTEM

Durante el ejercicio 2023, se programaron 3 expedientes, los cuales fueron alcanzados, cumpliendo la meta al 100 por ciento, lo anterior conforme a la recepción de denuncias derivadas de las presuntas faltas administrativas, por otro lado, también se atendieron 3 denuncias de las 3 programadas cumpliendo al 100 por ciento con la meta.

DESARROLLO SOCIAL

GOBIERNO SOLIDARIO

ATENCIÓN MÉDICA

020302010202 SISTEMA ESTATAL DE TRASPLANTES  
BTEM

Procurar tejidos humanos.

Derivado de la atención médica, referente a la procuración de tejidos, de los 3 mil 31 programados, se alcanzaron 2 mil 919 tejidos, representando el 96.3 por ciento de la meta programada.

Procesar tejidos humanos.

Con el propósito de brindar una atención de calidad y tener a disposición de insumos para la salud, para la Institución que en determinada situación lo solicite, el Organismo dispuso de 4 mil

**BTEM**

20 tejidos humanos. Por lo cual la meta se alcanzó 108.6 por ciento, toda vez que se tenían programados 3 mil 700 tejidos en el ejercicio reportado.

Conservar tejidos procesados bajo condiciones saludables.

Durante el ejercicio 2023, el Organismo manipuló de manera satisfactoria la conservación de 2 mil 948 tejidos humanos de los 3 mil 151 tejidos que se tenían programados, logrando el 93.64 por ciento de lo programado.

Suministrar tejidos procesados a Instituciones de salud públicas y privadas.

Las acciones emprendidas por el BTEM, para garantizar la calidad de los tejidos humanos que el mismo suministra a las diferentes instancias y a la población mexiquense, le ha permitido proveer con altos estándares de calidad 6 mil 975 tejidos humanos, respecto a lo programado de 6 mil 901 tejidos, lográndose un 101.1 por ciento.

Establecer convenios de colaboración en materia de procuración de tejidos humanos y certificación de procedimientos.

Se estableció la meta de 50 convenios con diferentes instancias, lográndose 49 convenios y alcanzando un 98 por ciento respecto a lo programado.

Resguardo y almacenamiento de tejidos.

En concordancia con los estándares internacionales se resguardaron y almacenaron 7 mil 94 tejidos, de los 7 mil 82 que se tenían programados, logrando se cumpliera en un 100.2 por ciento la meta.

**020302010203 PROFESIONALIZACIÓN DE LOS RECURSOS HUMANOS PARA LA PRESTACIÓN DE SERVICIOS, ENSEÑANZA E INVESTIGACIÓN EN MATERIA DE SALUD  
BTEM**

Capacitar al personal de salud.

Derivado de las acciones tomadas en el ejercicio reportado referente a cursos de capacitación a los servicios que brinda el Organismo, fueron programados 28 y alcanzándose los mismos, representando el 100 por ciento de la meta programada.

Elaborar estudios de investigación en salud.

Durante el periodo 2023 se realizaron 3 estudios, teniéndose programados 3, por lo que se cumplió a la fecha el 100 por ciento del programado.



B T E M

Banco de Tejidos del Estado de México  
Avance Operativo - Programático y Presupuestal  
Enero - Diciembre 2023

FIN	FUN	SF	PP	SP	Pr	DESCRIPCIÓN	M E T A S			P R E S U P U E S T O 2 0 2 3 (Miles de Pesos)			
							UNIDAD DE MEDIDA	PROGRA MADO	ALCANZ ADO	AVANCE %	AUTORIZADO	EJERCIDO	%
<b>GOBIERNO CAPAZ Y RESPONSABLE</b>													
<b>DESARROLLO DE LA FUNCIÓN PÚBLICA Y ÉTICA EN EL SERVICIO PÚBLICO</b>													
01	03	04	01	01	01	<b>FISCALIZACIÓN, CONTROL Y EVALUACIÓN INTERNA DE LA GESTIÓN PÚBLICA</b>					<b>2,984.4</b>	<b>2,030.3</b>	<b>68.0</b>
						Realizar auditorías, con el propósito de verificar el cumplimiento del marco normativo que regula el funcionamiento de las dependencias y organismos auxiliares del Ejecutivo Estatal y los Ayuntamientos.	Auditoría	3	2	66.7			
						Realizar inspecciones a rubros específicos en las dependencias, organismos auxiliares del Ejecutivo Estatal y en su caso Ayuntamientos, con el propósito de constatar el cumplimiento del marco normativo que lo regula.	Inspección	34	35	102.9			
						Participación del órgano de control interno en reuniones que por mandato legal o disposición administrativa así lo requiera.	Reunión	19	20	105.3			
						Participar en testificaciones, con el propósito de asegurarse que los actos administrativos se realicen conforme a la normatividad vigente.	Testificación	8	8	100.0			
						Realizar seguimiento de atención a observaciones y acciones de mejora determinadas con motivo de los actos de fiscalización realizados por la Dirección General u Organismo Interno de Control	Acción	2	2	100.0			
						Atender acciones derivadas de la fiscalización realizada por Entes Fiscalizadores Externos	Acción	1	1	100.0			
<b>OTRAS NO CLASIFICADAS EN FUNCIONES ANTERIORES</b>													
<b>FINANCIAMIENTO PARA EL DESARROLLO</b>													
<b>SISTEMA ANTICORRUPCIÓN DEL ESTADO DE MÉXICO Y MUNICIPIOS</b>													
01	03	04	02	02	04	<b>INVESTIGACIÓN DE FALTAS ADMINISTRATIVAS</b>					<b>0.0</b>	<b>0.0</b>	<b>0.0</b>
						Recibir las denuncias derivadas de las presuntas faltas administrativas, así como las sugerencias y reconocimientos presentados por los interesados relacionadas con la prestación del servicio público	Expediente	3	3	100.0			
						Atender las denuncias presentadas por los interesados	Expediente	3	3				
<b>GOBIERNO CAPAZ Y RESPONSABLE</b>													
<b>ATENCIÓN MÉDICA</b>													
02	03	02	01	02	02	<b>SISTEMA ESTATAL DE TRASPLANTES</b>					<b>59,559.8</b>	<b>55,528.4</b>	<b>93.2</b>
						Procurar tejidos humanos	Tejido	3,031	2,919	96.3			
						Procesar tejidos humanos	Tejido	3,700	4,020	108.6			
						Suministrar tejidos procesados a instituciones de salud públicas y privadas	Tejido	6,901	6,975	101.1			
						Conservar tejidos procesados bajo condiciones saludables	Tejido	3,151	2,948	93.6			
						Establecer convenios de colaboración en materia de procuración de tejidos humanos y certificación de procedimientos	Convenio	50	49	98.0			
						Resguardo y almacenamiento de tejidos	Tejido	7,082	7,094	100.2			
<b>GOBIERNO CAPAZ Y RESPONSABLE</b>													
02	03	02	01	02	03	<b>PROFESIONALIZACIÓN DE LOS RECURSOS HUMANOS PARA LA PRESTACIÓN DE SERVICIOS, ENSEÑANZA E INVESTIGACIÓN</b>					<b>1,146.6</b>	<b>705.0</b>	<b>61.5</b>
						Capacitar al personal de salud	Persona	28	28	100.0			
						Desarrollo de Protocolos de Investigación	Estudio	3	3	100.0			
<b>T O T A L</b>											<b>63,690.8</b>	<b>58,263.7</b>	<b>91.5</b>
											*****	*****	





# ANEXOS ESTABLECIDOS EN DIFERENTES ORDENAMIENTOS



**B T E M**



BTEM

**Relación de Bienes Inmuebles que Componen el Patrimonio  
Cuenta Pública 2023  
(Miles de Pesos)**

Ente Público: Banco de Tejidos del Estado de México

Código	Descripción de Bienes Inmuebles	Valor en Libros
	Terrenos	1,227.5
	Construcciones en Proceso	7,478.3
	<b>T O T A L</b>	<b>8,705.8</b>

**Relación de Bienes Muebles que Componen el Patrimonio  
Cuenta Pública 2023**

Ente Público: Banco de Tejidos del Estado de México

Código	Descripción de Bienes Muebles	Valor en Libros
	Mobiliario y Equipo de Administración	1,091.9
	Equipo e Instrumental Médico y Laboratorio	37,080.1
	Equipo de Transporte	652.7
	Equipo Industrial y maquinaria	289.3
	<b>T O T A L</b>	<b>39,114.0</b>



BTEM

**Banco de Tejidos del Estado de México**  
**Cuenta Pública 2023**  
**Relación de Cuentas Bancarias Productivas Específicas**

Fondo, Programa o Convenio	Datos de la Cuenta Bancaria	
	Institución Bancaria	Número de Cuentas
Cheques Ingresos Propios	BBVA	095
Cheques Ingresos Propios	BBVA	923
Cheques Subsidio Estatal	BBVA	022



# FORMATOS PARA EL CUMPLIMIENTO DE LA LEY DE DISCIPLINA FINANCIERA DE LAS ENTIDADES FEDERATIVAS Y LOS MUNICIPIOS



**B T E M**



## B T E M

Banco de Tejidos del Estado de México Estado de Situación Financiera Detallado - LDF Al 31 de Diciembre de 2023 y 2022 (Cifras en Miles de Pesos)					
Concepto	2023	2022	Concepto	2023	2022
<b>ACTIVO</b>			<b>PASIVO</b>		
<b>Activo Circulante</b>			<b>Pasivo Circulante</b>		
a. Efectivo y Equivalentes (a=a1+a2+a3+a4+a5+a6+a7)	4,409.0	19,388.4	a. Cuentas por Pagar a Corto Plazo (a=a1+a2+a3+a4+a5+a6+a7+a8+a9)	11.5	11.5
a1) Efectivo			a1) Servicios Personales por Pagar a Corto Plazo	11.5	11.5
a2) Bancos/Tesorería	4,409.0	19,388.4	a2) Proveedores por Pagar a Corto Plazo		
a3) Bancos/Dependencias y Otros			a3) Contratistas por Obras Públicas por Pagar a Corto Plazo		
a4) Inversiones Temporales (Hasta 3 meses)			a4) Participaciones y Aportaciones por Pagar a Corto Plazo		
a5) Fondos con Afectación Específica			a5) Transferencias Otorgadas por Pagar a Corto Plazo		
a6) Depósitos de Fondos de Terceros en Garantía y/o Administración			a6) Intereses, Comisiones y Otros Gastos de la Deuda Pública por Pagar a Corto Plazo		
a7) Otros Efectivos y Equivalentes			a7) Retenciones y Contribuciones por Pagar a Corto Plazo		
<b>b. Derechos a Recibir Efectivo o Equivalentes (b=b1+b2+b3+b4+b5+b6+b7)</b>	<b>27,000.0</b>	<b>0.0</b>	a8) Devoluciones de la Ley de Ingresos por Pagar a Corto Plazo	<b>0.0</b>	<b>0.0</b>
b1) Inversiones Financieras de Corto Plazo	27,000.0	0.0	a9) Otras Cuentas por Pagar a Corto Plazo		
b2) Cuentas por Cobrar a Corto Plazo			b. Documentos por Pagar a Corto Plazo (b=b1+b2+b3)	<b>0.0</b>	<b>0.0</b>
b3) Deudores Diversos por Cobrar a Corto Plazo			b1) Documentos Comerciales por Pagar a Corto Plazo		
b4) Ingresos por Recuperar a Corto Plazo			b2) Documentos con Contratistas por Obras Públicas por Pagar a Corto Plazo		
b5) Deudores por Anticipos de la Tesorería a Corto Plazo			b3) Otros Documentos por Pagar a Corto Plazo		
b6) Préstamos Otorgados a Corto Plazo			c. Porción a Corto Plazo de la Deuda Pública a Largo Plazo (c=c1+c2)	<b>0.0</b>	<b>0.0</b>
b7) Otros Derechos a Recibir Efectivo o Equivalentes a Corto Plazo			c1) Porción a Corto Plazo de la Deuda Pública		
<b>c. Derechos a Recibir Bienes o Servicios (c=c1+c2+c3+c4+c5)</b>	<b>0.0</b>	<b>0.0</b>	c2) Porción a Corto Plazo de Arrendamiento Financiero		
c1) Anticipo a Proveedores por Adquisición de Bienes y Prestación de Servicios a Corto Plazo			d. Títulos y Valores a Corto Plazo	<b>0.0</b>	<b>0.0</b>
c2) Anticipo a Proveedores por Adquisición de Bienes Inmuebles y Muebles a Corto Plazo			e. Pasivos Diferidos a Corto Plazo (e=e1+e2+e3)	<b>0.0</b>	<b>0.0</b>
c3) Anticipo a Proveedores por Adquisición de Bienes Intangibles a Corto Plazo			e1) Ingresos Cobrados por Adelantado a Corto Plazo		
c4) Anticipo a Contratistas por Obras Públicas a Corto Plazo			e2) Intereses Cobrados por Adelantado a Corto Plazo		
c5) Otros Derechos a Recibir Bienes o Servicios a Corto Plazo			e3) Otros Pasivos Diferidos a Corto Plazo		
<b>d. Inventarios (d=d1+d2+d3+d4+d5)</b>	<b>0.0</b>	<b>0.0</b>	f. Fondos y Bienes de Terceros en Garantía y/o Administración a Corto Plazo (f=f1+f2+f3+f4+f5+f6)	<b>0.0</b>	<b>0.0</b>
d1) Inventario de Mercancías para Venta			f1) Fondos en Garantía a Corto Plazo		
d2) Inventario de Mercancías Terminadas			f2) Fondos en Administración a Corto Plazo		
d3) Inventario de Mercancías en Proceso de Elaboración			f3) Fondos Contingentes a Corto Plazo		
d4) Inventario de Materias Primas, Materiales y Suministros para Producción			f4) Fondos de Fideicomisos, Mandatos y Contratos Análogos a Corto Plazo		
d5) Bienes en Tránsito			f5) Otros Fondos de Terceros en Garantía y/o Administración a Corto Plazo		
<b>e. Almacenes</b>	14,663.1	18,933.9	f6) Valores y Bienes en Garantía a Corto Plazo		
<b>f. Estimación por Pérdida o Deterioro de Activos Circulantes (f=f1+f2)</b>	<b>0.0</b>	<b>0.0</b>	g. Provisiones a Corto Plazo (g=g1+g2+g3)	<b>0.0</b>	<b>0.0</b>
f1) Estimaciones para Cuentas Incobrables por Derechos a Recibir Efectivo o Equivalentes			g1) Provisión para Demandas y Juicios a Corto Plazo		
f2) Estimación por Deterioro de Inventarios			g2) Provisión para Contingencias a Corto Plazo		
<b>g. Otros Activos Circulantes (g=g1+g2+g3+g4)</b>	<b>9.2</b>	<b>3.2</b>	g3) Otras Provisiones a Corto Plazo	<b>0.0</b>	<b>0.0</b>
g1) Valores en Garantía	9.2	3.2	h. Otros Pasivos a Corto Plazo (h=h1+h2+h3)	<b>0.0</b>	<b>0.0</b>
g2) Bienes en Garantía (excluye depósitos de fondos)			h1) Ingresos por Clasificar		
g3) Bienes Derivados de Embargos, Decomisos, Aseguaramientos y Dación en Pago			h2) Recaudación por Participar		
g4) Adquisición con Fondos de Terceros			h3) Otros Pasivos Circulantes		
<b>IA. Total de Activos Circulantes (IA = a + b + c + d + e + f + g)</b>	<b>46,081.3</b>	<b>38,325.5</b>	<b>IIA. Total de Pasivos Circulantes (IIA = a + b + c + d + e + f + g + h)</b>	<b>11.5</b>	<b>11.5</b>
<b>Activo No Circulante</b>			<b>Pasivo No Circulante</b>		
a. Inversiones Financieras a Largo Plazo			a. Cuentas por Pagar a Largo Plazo		
b. Derechos a Recibir Efectivo o Equivalentes a Largo Plazo			b. Documentos por Pagar a Largo Plazo		
c. Bienes Inmuebles, Infraestructura y Construcciones en Proceso	8,705.8	8,705.8	c. Deuda Pública a Largo Plazo		
d. Bienes Muebles	39,114.0	37,535.2	d. Pasivos Diferidos a Largo Plazo		
e. Activos Intangibles			e. Fondos y Bienes de Terceros en Garantía y/o Administración a Largo Plazo		
f. Depreciación, Deterioro y Amortización Acumulada de Bienes	-26,662.5	-23,211.6	f. Provisiones a Largo Plazo		
g. Activos Diferidos			<b>IIIB. Total de Pasivos No Circulantes (IIIB = a + b + c + d + e + f)</b>	<b>0.0</b>	<b>0.0</b>
h. Estimación por Pérdida o Deterioro de Activos no Circulantes			<b>II. Total del Pasivo (II = IIA + IIIB)</b>	<b>11.5</b>	<b>11.5</b>
i. Otros Activos no Circulantes			<b>HACIENDA PÚBLICA/PATRIMONIO</b>		
<b>IB. Total de Activos No Circulantes (IB = a + b + c + d + e + f + g + h + i)</b>	<b>21,157.3</b>	<b>23,029.4</b>	<b>IIIA. Hacienda Pública/Patrimonio Contribuido (IIIA = a + b + c)</b>	<b>1,280.4</b>	<b>1,280.4</b>
<b>I. Total del Activo (I = IA + IB)</b>	<b>67,238.6</b>	<b>61,354.9</b>	a. Aportaciones	1,280.4	1,280.4
			b. Donaciones de Capital		
			c. Actualización de la Hacienda Pública/Patrimonio		
			<b>IIIB. Hacienda Pública/Patrimonio Generado (IIIB = a + b + c + d + e)</b>	<b>65,946.7</b>	<b>60,063.0</b>
			a. Resultados del Ejercicio (Ahorro/ Desahorro)	5,883.7	6,973.9
			b. Resultados de Ejercicios Anteriores	60,063.0	53,089.1
			c. Revalúos		
			d. Reservas		
			e. Rectificaciones de Resultados de Ejercicios Anteriores		
			<b>IIIC. Exceso o Insuficiencia en la Actualización de la Hacienda Pública/Patrimonio (IIIC=a+b)</b>	<b>0.0</b>	<b>0.0</b>
			a. Resultado por Posición Monetaria		
			b. Resultado por Tenencia de Activos no Monetarios		
			<b>III. Total Hacienda Pública/Patrimonio (III = IIIA + IIIB + IIIC)</b>	<b>67,227.1</b>	<b>61,343.4</b>
			<b>IV. Total del Pasivo y Hacienda Pública/Patrimonio (IV = II + III)</b>	<b>67,238.6</b>	<b>61,354.9</b>



## B T E M

Banco de Tejidos del Estado de México							
Informe Analítico de la Deuda Pública y Otros Pasivos - LDF							
Al 31 de Diciembre de 2023 y 2022							
Denominación de la Deuda Pública y Otros Pasivos (c)	Saldo al 31 de Diciembre de 2022 (d)	Disposiciones del Período (e)	Amortizaciones del Período (f)	Revaluaciones, Reclasificaciones y Otros Ajustes (g)	Saldo Final del Período (h) h=d+e-f+g	Pago de Intereses del Período (i)	Pago de Comisiones y demás Costos Asociados Durante el Período (j)
<b>1. Deuda Pública (1=A+B)</b>	0.0	0.0	0.0	0.0	0.0	0.0	
<b>A. Corto Plazo (A=a1+a2+a3)</b>	0.0	0.0	0.0	0.0	0.0	0.0	
a1) Instituciones de Crédito							
a2) Títulos y Valores							
a3) Arrendamientos Financieros							
<b>B. Largo Plazo (B=b1+b2+b3)</b>	0.0	0.0	0.0	0.0	0.0	0.0	
b1) Instituciones de Crédito							
b2) Títulos y Valores							
b3) Arrendamientos Financieros							
<b>2. Otros Pasivos</b>	11.5				11.5		
<b>3. Total de la Deuda Pública y Otros Pasivos (3=1+2)</b>	11.5	0.0	0.0	0.0	11.5		
<b>4. Deuda Contingente 1 (Informativo)</b>	0.0	0.0	0.0	0.0	0.0	0.0	
A. Deuda Contingente 1							
B. Deuda Contingente 2							
C. Deuda Contingente XX							
<b>5. Valor de Instrumentos Bono Cupón Cero 2 (Informativo)</b>	0.0	0.0	0.0	0.0	0.0	0.0	
A. Instrumento Bono Cupón Cero 1							
B. Instrumento Bono Cupón Cero 2							
C. Instrumento Bono Cupón Cero XX							

1 Se refiere a cualquier Financiamiento sin fuente o garantía de pago definida, que sea asumida de manera solidaria o subsidiaria por las Entidades Federativas con sus Municipios, organismos descentralizados y empresas de participación estatal mayoritaria y fideicomisos, locales o municipales, y por los Municipios con sus respectivos organismos descentralizados y empresas de participación municipal mayoritaria.

2 Se refiere al valor del Bono Cupón Cero que respalda el pago de los créditos asociados al mismo (Activo).

Obligaciones a Corto Plazo (k)	Monto Contratado (l)	Plazo Pactado (m)	Tasa de Interés (n)	Comisiones y Costos Relacionados (o)	Tasa Efectiva (p)
<b>6. Obligaciones a Corto Plazo (Informativo)</b>					
A. Crédito 1					
B. Crédito 2					
C. Crédito XX					





B T E M

Banco de Tejidos del Estado de México Informe Analítico de Obligaciones Diferentes de Financiamientos Al 31 de Diciembre de 2023 (Miles de Pesos)										
Denominación de las Obligaciones Diferentes de Financiamiento (c)	Fecha del Contrato (d)	Fecha de Inicio de Operación del Proyecto (e)	Fecha de Vencimiento (f)	Monto de la Inversión Pactado (g)	Plazo Pactado (h)	Monto Promedio Mensual del Pago de la Contraprestación (i)	Monto Promedio Mensual del Pago de la Contraprestación Correspondiente al Pago de Inversión (j)	Monto Pagado de la Inversión al XX de XXXX de 20XX (k)	Monto Pagado de la Inversión Actualizado al XX de XXXX de 20XX (l)	Saldo Pendiente por Pagar de la Inversión al XX de XXXX de 20XX (m = g - l)
<b>A. Asociaciones Público Privadas (APP's) (A=a+b+c+d)</b>				0.0		0.0	0.0			0.0
a) APP 1										0.0
b) APP 2										0.0
c) APP 3										0.0
d) APP XX										0.0
<b>B. Otros Instrumentos (B=a+b+c+d)</b>				0.0		0.0	0.0			0.0
a) Otro Instrumento 1										0.0
b) Otro Instrumento 2										0.0
c) Otro Instrumento 3										0.0
d) Otro Instrumento XX										0.0
<b>C. Total de Obligaciones Diferentes de Financiamiento (C=A+B)</b>				0.0		0.0	0.0			0.0



## B T E M

**Banco de Tejidos del Estado de México**  
**Balance Presupuestario**  
**Del 1 de Enero al 31 de Diciembre de 2023**  
**(Miles de Pesos)**

Concepto	Estimado / Aprobado	Devengado	Recaudado / Pagado
<b>A. Ingresos Totales (A = A1+A2+A3)</b>	<b>24,742.6</b>	<b>105,333.7</b>	<b>105,333.7</b>
A1. Ingresos de Libre Disposición	24,742.6	105,333.7	105,333.7
A2. Transferencias Federales Etiquetadas			
A3. Financiamiento Neto			
<b>B. Egresos Presupuestarios<sup>1</sup> (B = B1+B2)</b>	<b>24,742.6</b>	<b>58,263.7</b>	<b>58,263.7</b>
B1. Gasto No Etiquetado (sin incluir Amortización de la Deuda Pública)	24,742.6	58,263.7	58,263.7
B2. Gasto Etiquetado (sin incluir Amortización de la Deuda Pública)			
<b>C. Remanentes del Ejercicio Anterior (C = C1 + C2)</b>	<b>0.0</b>	<b>0.0</b>	<b>0.0</b>
C1. Remanentes de Ingresos de Libre Disposición Aplicados en el Período			
C2. Remanentes de Transferencias Federales Etiquetadas Aplicados en el Período			
<b>I. Balance Presupuestario (I = A - B + C)</b>	<b>0.0</b>	<b>47,070.0</b>	<b>47,070.0</b>
<b>II. Balance Presupuestario sin Financiamiento Neto (II = I - A3)</b>	<b>0.0</b>	<b>47,070.0</b>	<b>47,070.0</b>
<b>III. Balance Presupuestario sin Financiamiento Neto y sin Remanentes del Ejercicio Anterior (III= II - C)</b>	<b>0.0</b>	<b>47,070.0</b>	<b>47,070.0</b>

Concepto	Aprobado	Devengado	Pagado
<b>E. Intereses, Comisiones y Gastos de la Deuda (E = E1+E2)</b>	<b>0.0</b>	<b>0.0</b>	<b>0.0</b>
E1. Intereses, Comisiones y Gastos de la Deuda con Gasto No Etiquetado			
E2. Intereses, Comisiones y Gastos de la Deuda con Gasto Etiquetado			
<b>IV. Balance Primario (IV = III + E)</b>	<b>0.0</b>	<b>47,070.0</b>	<b>47,070.0</b>

Concepto	Estimado/ Aprobado	Devengado	Recaudado / Pagado
<b>F. Financiamiento (F = F1 + F2)</b>	<b>0.0</b>	<b>0.0</b>	<b>0.0</b>
F1. Financiamiento con Fuente de Pago de Ingresos de Libre Disposición			
F2. Financiamiento con Fuente de Pago de Transferencias Federales Etiquetadas			
<b>G. Amortización de la Deuda (G = G1 + G2)</b>	<b>0.0</b>	<b>0.0</b>	<b>0.0</b>
G1. Amortización de la Deuda Pública con Gasto No Etiquetado			
G2. Amortización de la Deuda Pública con Gasto Etiquetado			
<b>A3. Financiamiento Neto (A3 = F - G)</b>	<b>0.0</b>	<b>0.0</b>	<b>0.0</b>

Concepto	Estimado/ Aprobado	Devengado	Recaudado / Pagado
A1. Ingresos de Libre Disposición	24,742.6	105,333.7	105,333.7
<b>A3.1 Financiamiento Neto con Fuente de Pago de Ingresos de Libre Disposición (A3.1 = F1 - G1)</b>	<b>0.0</b>	<b>0.0</b>	<b>0.0</b>
F1. Financiamiento con Fuente de Pago de Ingresos de Libre Disposición			
G1. Amortización de la Deuda Pública con Gasto No Etiquetado			
<b>B1. Gasto No Etiquetado (sin incluir Amortización de la Deuda Pública)</b>	<b>24,742.6</b>	<b>58,263.7</b>	<b>58,263.7</b>
C1. Remanentes de Ingresos de Libre Disposición Aplicados en el Período			
<b>V. Balance Presupuestario de Recursos Disponibles (V = A1 + A3.1 - B1 + C1)</b>	<b>0.0</b>	<b>47,070.0</b>	<b>47,070.0</b>
<b>VI. Balance Presupuestario de Recursos Disponibles sin Financiamiento Neto (VI = V - A3.1)</b>	<b>0.0</b>	<b>47,070.0</b>	<b>47,070.0</b>

Concepto	Estimado/ Aprobado	Devengado	Recaudado / Pagado
A2. Transferencias Federales Etiquetadas			
<b>A3.2 Financiamiento Neto con Fuente de Pago de Transferencias Federales Etiquetadas (A3.2 = F2 - G2)</b>	<b>0.0</b>	<b>0.0</b>	<b>0.0</b>
F2. Financiamiento con Fuente de Pago de Transferencias Federales Etiquetadas			
G2. Amortización de la Deuda Pública con Gasto Etiquetado			
B2. Gasto Etiquetado (sin incluir Amortización de la Deuda Pública)	0.0	0.0	0.0
C2. Remanentes de Transferencias Federales Etiquetadas Aplicados en el Período			
<b>VII. Balance Presupuestario de Recursos Etiquetados (VII = A2 + A3.2 - B2 + C2)</b>	<b>0.0</b>	<b>0.0</b>	<b>0.0</b>
<b>VIII. Balance Presupuestario de Recursos Etiquetados sin Financiamiento Neto (VIII = VII - A3.2)</b>	<b>0.0</b>	<b>0.0</b>	<b>0.0</b>



## B T E M

**Banco de Tejidos del Estado de México**  
**Estado Analítico de Ingresos Detallado - LDF**  
**Del 1 de Enero al 31 de Diciembre de 2023**  
**(Miles de Pesos)**

Concepto	Ingreso					Diferencia
	Estimado	Ampliaciones/ (Reducciones)	Modificado	Devengado	Recaudado	
<b>Ingresos de Libre Disposición</b>						
A. Impuestos			0.0			0.0
B. Cuotas y Aportaciones de Seguridad Social			0.0			0.0
C. Contribuciones de Mejoras			0.0			0.0
D. Derechos			0.0			0.0
E. Productos	0.0	0.0	0.0	1,564.7	1,564.7	-1,564.7
F. Aprovechamientos			0.0			0.0
G. Ingresos por Ventas de Bienes y Servicios	9,190.1	23,174.1	32,364.2	60,467.7	60,467.7	-28,103.5
<b>H. Participaciones (H=h1+h2+h3+h4+h5+h6+h7+h8+h9+h10+h11)</b>	<b>0.0</b>	<b>0.0</b>	<b>0.0</b>	<b>0.0</b>	<b>0.0</b>	<b>0.0</b>
h1) Fondo General de Participaciones			0.0			0.0
h2) Fondo de Fomento Municipal			0.0			0.0
h3) Fondo de Fiscalización y Recaudación			0.0			0.0
h4) Fondo de Compensación			0.0			0.0
h5) Fondo de Extracción de Hidrocarburos			0.0			0.0
h6) Impuesto Especial Sobre Producción y Servicios			0.0			0.0
h7) 0.136% de la Recaudación Federal Participable			0.0			0.0
h8) 3.17% Sobre Extracción de Petróleo			0.0			0.0
h9) Gasolinas y Diésel			0.0			0.0
h10) Fondo del Impuesto Sobre la Renta			0.0			0.0
h11) Fondo de Estabilización de los Ingresos de las Entidades Federativas			0.0			0.0
I. Incentivos Derivados de la Colaboración Fiscal (I=i1+i2+i3+i4+i5)	0.0	0.0	0.0	0.0	0.0	0.0
i1) Tenencia o Uso de Vehículos			0.0			0.0
i2) Fondo de Compensación ISAN			0.0			0.0
i3) Impuesto Sobre Automóviles Nuevos			0.0			0.0
i4) Fondo de Compensación de Repecos-Intermedios			0.0			0.0
i5) Otros Incentivos Económicos			0.0			0.0
<b>J. Transferencias</b>	15,552.5	8,824.1	<b>24,376.6</b>	36,351.3	36,351.3	<b>-11,974.7</b>
K. Convenios	0.0	0.0	0.0	0.0	0.0	0.0
k1) Otros Convenios y Subsidios			0.0			0.0
<b>L. Otros Ingresos de Libre Disposición (L=l1+l2)</b>	<b>0.0</b>	<b>0.0</b>	<b>0.0</b>	<b>0.0</b>	<b>0.0</b>	<b>0.0</b>
l1) Participaciones en Ingresos Locales			0.0			0.0
l2) Otros Ingresos de Libre Disposición			0.0			0.0
<b>I. Total de Ingresos de Libre Disposición (I=A+B+C+D+E+F+G+H+I+J+K+L)</b>	<b>24,742.6</b>	<b>31,998.2</b>	<b>56,740.8</b>	<b>98,383.7</b>	<b>98,383.7</b>	<b>-41,642.9</b>
<b>Ingresos Excedentes de Ingresos de Libre Disposición</b>			<b>0.0</b>			<b>0.0</b>
<b>Transferencias Federales Etiquetadas</b>			<b>0.0</b>			<b>0.0</b>
<b>A. Aportaciones (A=a1+a2+a3+a4+a5+a6+a7+a8)</b>	<b>0.0</b>	<b>0.0</b>	<b>0.0</b>	<b>0.0</b>	<b>0.0</b>	<b>0.0</b>
a1) Fondo de Aportaciones para la Nómina Educativa y Gasto Operativo			0.0			0.0
a2) Fondo de Aportaciones para los Servicios de Salud			0.0			0.0
a3) Fondo de Aportaciones para la Infraestructura Social			0.0			0.0
a4) Fondo de Aportaciones para el Fortalecimiento de los Municipios y de las Demarcaciones Territoriales del Distrito Federal			0.0			0.0
a5) Fondo de Aportaciones Múltiples			0.0			0.0
a6) Fondo de Aportaciones para la Educación Tecnológica y de Adultos			0.0			0.0
a7) Fondo de Aportaciones para la Seguridad Pública de los Estados y del Distrito Federal			0.0			0.0
a8) Fondo de Aportaciones para el Fortalecimiento de las Entidades Federativas			0.0			0.0
<b>B. Convenios (B=b1+b2+b3+b4)</b>	<b>0.0</b>	<b>0.0</b>	<b>0.0</b>	<b>0.0</b>	<b>0.0</b>	<b>0.0</b>
b1) Convenios de Protección Social en Salud			0.0			0.0
b2) Convenios de Descentralización			0.0			0.0
b3) Convenios de Reasignación			0.0			0.0
b4) Otros Convenios y Subsidios			0.0	0.0	0.0	0.0
<b>C. Fondos Distintos de Aportaciones (C=c1+c2)</b>	<b>0.0</b>	<b>0.0</b>	<b>0.0</b>	<b>0.0</b>	<b>0.0</b>	<b>0.0</b>
c1) Fondo para Entidades Federativas y Municipios Productores de Hidrocarburos			0.0			0.0
c2) Fondo Minero			0.0			0.0
D. Transferencias, Subsidios y Subvenciones, y Pensiones y Jubilaciones			0.0			0.0
E. Otras Transferencias Federales Etiquetadas			0.0			0.0
<b>II. Total de Transferencias Federales Etiquetadas (II = A + B + C + D + E)</b>	<b>0.0</b>	<b>0.0</b>	<b>0.0</b>	<b>0.0</b>	<b>0.0</b>	<b>0.0</b>
<b>III. Ingresos Derivados de Financiamientos (III = A)</b>	<b>0.0</b>	<b>6,950.0</b>	<b>6,950.0</b>	<b>6,950.0</b>	<b>6,950.0</b>	<b>0.0</b>
A. Ingresos Derivados de Financiamientos	0.0	6,950.0	6,950.0	6,950.0	6,950.0	0.0
<b>IV. Total de Ingresos (IV = I + II + III)</b>	<b>24,742.6</b>	<b>38,948.2</b>	<b>63,690.8</b>	<b>105,333.7</b>	<b>105,333.7</b>	<b>-41,642.9</b>
<b>Datos Informativos</b>						
1. Ingresos Derivados de Financiamientos con Fuente de Pago de Ingresos de Libre Disposición						0.0
2. Ingresos Derivados de Financiamientos con Fuente de Pago de Transferencias Federales Etiquetadas			0.0			0.0
<b>3. Ingresos Derivados de Financiamientos (3 = 1 + 2)</b>	<b>0.0</b>	<b>0.0</b>	<b>0.0</b>	<b>0.0</b>	<b>0.0</b>	<b>0.0</b>





## BTEM

Concepto	Egresos					Subejercicio
	Aprobado	Ampliaciones/ (Reducciones)	Modificado	Devengado	Pagado	
<b>II. Gasto Etiquetado (II=A+B+C+D+E+F+G+H+I)</b>	<b>0.0</b>	<b>0.0</b>	<b>0.0</b>	<b>0.0</b>	<b>0.0</b>	<b>0.0</b>
<b>A. Servicios Personales (A=a1+a2+a3+a4+a5+a6+a7)</b>	<b>0.0</b>	<b>0.0</b>	<b>0.0</b>	<b>0.0</b>	<b>0.0</b>	<b>0.0</b>
a1) Remuneraciones al Personal de Carácter Permanente			0.0	0.0	0.0	0.0
a2) Remuneraciones al Personal de Carácter Transitorio			0.0	0.0	0.0	0.0
a3) Remuneraciones Adicionales y Especiales			0.0	0.0	0.0	0.0
a4) Seguridad Social			0.0	0.0	0.0	0.0
a5) Otras Prestaciones Sociales y Económicas			0.0	0.0	0.0	0.0
a6) Previsiones			0.0	0.0	0.0	0.0
a7) Pago de Estímulos a Servidores Públicos			0.0	0.0	0.0	0.0
<b>B. Materiales y Suministros (B=b1+b2+b3+b4+b5+b6+b7+b8+b9)</b>	<b>0.0</b>	<b>0.0</b>	<b>0.0</b>	<b>0.0</b>	<b>0.0</b>	<b>0.0</b>
b1) Materiales de Administración, Emisión de Documentos y Artículos Oficiales			0.0	0.0	0.0	0.0
b2) Alimentos y Utensilios			0.0	0.0	0.0	0.0
b3) Materias Primas y Materiales de Producción y Comercialización			0.0	0.0	0.0	0.0
b4) Materiales y Artículos de Construcción y de Reparación			0.0	0.0	0.0	0.0
b5) Productos Químicos, Farmacéuticos y de Laboratorio			0.0	0.0	0.0	0.0
b6) Combustibles, Lubricantes y Aditivos			0.0	0.0	0.0	0.0
b7) Vestuario, Blancos, Prendas de Protección y Artículos Deportivos			0.0	0.0	0.0	0.0
b8) Materiales y Suministros Para Seguridad			0.0	0.0	0.0	0.0
b9) Herramientas, Refacciones y Accesorios Menores			0.0	0.0	0.0	0.0
<b>C. Servicios Generales (C=c1+c2+c3+c4+c5+c6+c7+c8+c9)</b>	<b>0.0</b>	<b>0.0</b>	<b>0.0</b>	<b>0.0</b>	<b>0.0</b>	<b>0.0</b>
c1) Servicios Básicos			0.0	0.0	0.0	0.0
c2) Servicios de Arrendamiento			0.0	0.0	0.0	0.0
c3) Servicios Profesionales, Científicos, Técnicos y Otros Servicios			0.0	0.0	0.0	0.0
c4) Servicios Financieros, Bancarios y Comerciales			0.0	0.0	0.0	0.0
c5) Servicios de Instalación, Reparación, Mantenimiento y Conservación			0.0	0.0	0.0	0.0
c6) Servicios de Comunicación Social y Publicidad			0.0	0.0	0.0	0.0
c7) Servicios de Traslado y Viáticos			0.0	0.0	0.0	0.0
c8) Servicios Oficiales			0.0	0.0	0.0	0.0
c9) Otros Servicios Generales			0.0	0.0	0.0	0.0
<b>D. Transferencias, Asignaciones, Subsidios y Otras Ayudas (D=d1+d2+d3+d4+d5+d6+d7+d8+d9)</b>	<b>0.0</b>	<b>0.0</b>	<b>0.0</b>	<b>0.0</b>	<b>0.0</b>	<b>0.0</b>
d1) Transferencias Internas y Asignaciones al Sector Público			0.0	0.0	0.0	0.0
d2) Transferencias al Resto del Sector Público			0.0	0.0	0.0	0.0
d3) Subsidios y Subvenciones			0.0	0.0	0.0	0.0
d4) Ayudas Sociales			0.0	0.0	0.0	0.0
d5) Pensiones y Jubilaciones			0.0	0.0	0.0	0.0
d6) Transferencias a Fideicomisos, Mandatos y Otros Análogos			0.0	0.0	0.0	0.0
d7) Transferencias a la Seguridad Social			0.0	0.0	0.0	0.0
d8) Donativos			0.0	0.0	0.0	0.0
d9) Transferencias al Exterior			0.0	0.0	0.0	0.0
<b>E. Bienes Muebles, Inmuebles e Intangibles (E=e1+e2+e3+e4+e5+e6+e7+e8+e9)</b>	<b>0.0</b>	<b>0.0</b>	<b>0.0</b>	<b>0.0</b>	<b>0.0</b>	<b>0.0</b>
e1) Mobiliario y Equipo de Administración			0.0	0.0	0.0	0.0
e2) Mobiliario y Equipo Educativo y Recreativo			0.0	0.0	0.0	0.0
e3) Equipo e Instrumental Médico y de Laboratorio			0.0	0.0	0.0	0.0
e4) Vehículos y Equipo de Transporte			0.0	0.0	0.0	0.0
e5) Equipo de Defensa y Seguridad			0.0	0.0	0.0	0.0
e6) Maquinaria, Otros Equipos y Herramientas			0.0	0.0	0.0	0.0
e7) Activos Biológicos			0.0	0.0	0.0	0.0
e8) Bienes Inmuebles			0.0	0.0	0.0	0.0
e9) Activos Intangibles			0.0	0.0	0.0	0.0
<b>F. Inversión Pública (F=f1+f2+f3)</b>	<b>0.0</b>	<b>0.0</b>	<b>0.0</b>	<b>0.0</b>	<b>0.0</b>	<b>0.0</b>
f1) Obra Pública en Bienes de Dominio Público			0.0	0.0	0.0	0.0
f2) Obra Pública en Bienes Propios			0.0	0.0	0.0	0.0
f3) Proyectos Productivos y Acciones de Fomento			0.0	0.0	0.0	0.0
<b>G. Inversiones Financieras y Otras Provisiones (G=g1+g2+g3+g4+g5+g6+g7)</b>	<b>0.0</b>	<b>0.0</b>	<b>0.0</b>	<b>0.0</b>	<b>0.0</b>	<b>0.0</b>
g1) Inversiones Para el Fomento de Actividades Productivas			0.0	0.0	0.0	0.0
g2) Acciones y Participaciones de Capital			0.0	0.0	0.0	0.0
g3) Compra de Títulos y Valores			0.0	0.0	0.0	0.0
g4) Concesión de Préstamos			0.0	0.0	0.0	0.0
g5) Inversiones en Fideicomisos, Mandatos y Otros Análogos			0.0	0.0	0.0	0.0
Fideicomiso de Desastres Naturales (Informativo)			0.0	0.0	0.0	0.0
g6) Otras Inversiones Financieras			0.0	0.0	0.0	0.0
g7) Provisiones para Contingencias y Otras Erogaciones Especiales			0.0	0.0	0.0	0.0
<b>H. Participaciones y Aportaciones (H=h1+h2+h3)</b>	<b>0.0</b>	<b>0.0</b>	<b>0.0</b>	<b>0.0</b>	<b>0.0</b>	<b>0.0</b>
h1) Participaciones			0.0	0.0	0.0	0.0
h2) Aportaciones			0.0	0.0	0.0	0.0
h3) Convenios			0.0	0.0	0.0	0.0
<b>I. Deuda Pública (I=i1+i2+i3+i4+i5+i6+i7)</b>	<b>0.0</b>	<b>0.0</b>	<b>0.0</b>	<b>0.0</b>	<b>0.0</b>	<b>0.0</b>
i1) Amortización de la Deuda Pública			0.0	0.0	0.0	0.0
i2) Intereses de la Deuda Pública			0.0	0.0	0.0	0.0
i3) Comisiones de la Deuda Pública			0.0	0.0	0.0	0.0
i4) Gastos de la Deuda Pública			0.0	0.0	0.0	0.0
i5) Costo por Coberturas			0.0	0.0	0.0	0.0
i6) Apoyos Financieros			0.0	0.0	0.0	0.0
i7) Adeudos de Ejercicios Fiscales Anteriores (ADEFAS)			0.0	0.0	0.0	0.0
<b>III. Total de Egresos (III = I + II)</b>	<b>24,742.6</b>	<b>38,948.2</b>	<b>63,690.8</b>	<b>58,263.7</b>	<b>58,263.7</b>	<b>5,427.1</b>



## B T E M

Banco de Tejidos del Estado de México						
Estado Analítico del Ejercicio del Presupuesto de Egresos Detallado						
Clasificación Administrativa						
Del 1 de Enero al 31 de Diciembre de 2023						
(Miles de Pesos)						
Concepto (c)	Egresos					Subejercicio
	Aprobado	Ampliaciones/ (Reducciones)	Modificado	Devengado	Pagado	
<b>I. Gasto No Etiquetado (I=A+B+C+D+E+F+G+H)</b>	<b>24,742.6</b>	<b>38,948.2</b>	<b>63,690.8</b>	<b>58,263.7</b>	<b>58,263.7</b>	<b>5,427.1</b>
Banco de Tejidos del Estado de México 208C05	24,742.6	38,948.2	63,690.8	58,263.7	58,263.7	5,427.1
<b>II. Gasto Etiquetado (II=A+B+C+D+E+F+G+H)</b>	<b>0.0</b>	<b>0.0</b>	<b>0.0</b>	<b>0.0</b>	<b>0.0</b>	<b>0.0</b>
<b>III. Total de Egresos (III = I + II)</b>	<b>24,742.6</b>	<b>38,948.2</b>	<b>63,690.8</b>	<b>58,263.7</b>	<b>58,263.7</b>	<b>5,427.1</b>

## B T E M

Banco de Tejidos del Estado México Estado Analítico del Ejercicio del Presupuesto de Egresos Detallado Clasificación Funcional (Finalidad y Función) Del 1 de Enero al 31 de Diciembre de 2023 (Miles de Pesos)						
Concepto (c)	Egresos					Subejercicio (e)
	Aprobado (d)	Ampliaciones/ (Reducciones)	Modificado	Devengado	Pagado	
<b>I. Gasto No Etiquetado (I=A+B+C+D)</b>	<b>24,742.6</b>	<b>38,948.2</b>	<b>63,690.8</b>	<b>58,263.7</b>	<b>58,263.7</b>	<b>5,427.1</b>
<b>A. Gobierno (A=a1+a2+a3+a4+a5+a6+a7+a8)</b>	<b>3,010.9</b>	<b>-26.5</b>	<b>2,984.4</b>	<b>2,030.3</b>	<b>2,030.3</b>	<b>954.1</b>
a1) Legislación			0.0			0.0
a2) Justicia			0.0			0.0
a3) Coordinación de la Política de Gobierno	3,010.9	-26.5	2,984.4	2,030.3	2,030.3	954.1
a4) Relaciones Exteriores			0.0			0.0
a5) Asuntos Financieros y Hacendarios			0.0			0.0
a6) Seguridad Nacional			0.0			0.0
a7) Asuntos de Orden Público y de Seguridad Interior			0.0			0.0
a8) Otros Servicios Generales			0.0			0.0
<b>B. Desarrollo Social (B=b1+b2+b3+b4+b5+b6+b7)</b>	<b>21,731.7</b>	<b>38,974.7</b>	<b>60,706.4</b>	<b>56,233.4</b>	<b>56,233.4</b>	<b>4,473.0</b>
b1) Protección Ambiental			0.0			0.0
b2) Vivienda y Servicios a la Comunidad			0.0			0.0
b3) Salud	21,731.7	38,974.7	60,706.4	56,233.4	56,233.4	4,473.0
b4) Recreación, Cultura y Otras Manifestaciones Sociales			0.0			0.0
b5) Educación			0.0			0.0
b6) Protección Social			0.0			0.0
b7) Otros Asuntos Sociales			0.0			0.0
<b>C. Desarrollo Económico (C=c1+c2+c3+c4+c5+c6+c7+c8+c9)</b>	<b>0.0</b>	<b>0.0</b>	<b>0.0</b>	<b>0.0</b>	<b>0.0</b>	<b>0.0</b>
c1) Asuntos Económicos, Comerciales y Laborales en General			0.0			0.0
c2) Agropecuaria, Silvicultura, Pesca y Caza			0.0			0.0
c3) Combustibles y Energía			0.0			0.0
c4) Minería, Manufacturas y Construcción			0.0			0.0
c5) Transporte			0.0			0.0
c6) Comunicaciones			0.0			0.0
c7) Turismo			0.0			0.0
c8) Ciencia, Tecnología e Innovación			0.0			0.0
c9) Otras Industrias y Otros Asuntos Económicos			0.0			0.0
<b>D. Otras No Clasificadas en Funciones Anteriores (D=d1+d2+d3+d4)</b>	<b>0.0</b>	<b>0.0</b>	<b>0.0</b>	<b>0.0</b>	<b>0.0</b>	<b>0.0</b>
d1) Transacciones de la Deuda Pública / Costo Financiero de la Deuda			0.0			0.0
d2) Transferencias, Participaciones y Aportaciones Entre Diferentes Niveles y Órdenes de Gobierno			0.0			0.0
d3) Saneamiento del Sistema Financiero			0.0			0.0
d4) Adeudos de Ejercicios Fiscales Anteriores			0.0			0.0
<b>II. Gasto Etiquetado (II=A+B+C+D)</b>	<b>0.0</b>	<b>0.0</b>	<b>0.0</b>	<b>0.0</b>	<b>0.0</b>	<b>0.0</b>
<b>A. Gobierno (A=a1+a2+a3+a4+a5+a6+a7+a8)</b>	<b>0.0</b>	<b>0.0</b>	<b>0.0</b>	<b>0.0</b>	<b>0.0</b>	<b>0.0</b>
a1) Legislación			0.0			0.0
a2) Justicia			0.0			0.0
a3) Coordinación de la Política de Gobierno			0.0			0.0
a4) Relaciones Exteriores			0.0			0.0
a5) Asuntos Financieros y Hacendarios			0.0			0.0
a6) Seguridad Nacional			0.0			0.0
a7) Asuntos de Orden Público y de Seguridad Interior			0.0			0.0
a8) Otros Servicios Generales			0.0			0.0
<b>B. Desarrollo Social (B=b1+b2+b3+b4+b5+b6+b7)</b>	<b>0.0</b>	<b>0.0</b>	<b>0.0</b>	<b>0.0</b>	<b>0.0</b>	<b>0.0</b>
b1) Protección Ambiental			0.0			0.0
b2) Vivienda y Servicios a la Comunidad			0.0			0.0
b3) Salud			0.0			0.0
b4) Recreación, Cultura y Otras Manifestaciones Sociales			0.0			0.0
b5) Educación			0.0			0.0
b6) Protección Social			0.0			0.0
b7) Otros Asuntos Sociales			0.0			0.0
<b>C. Desarrollo Económico (C=c1+c2+c3+c4+c5+c6+c7+c8+c9)</b>	<b>0.0</b>	<b>0.0</b>	<b>0.0</b>	<b>0.0</b>	<b>0.0</b>	<b>0.0</b>
c1) Asuntos Económicos, Comerciales y Laborales en General			0.0			0.0
c2) Agropecuaria, Silvicultura, Pesca y Caza			0.0			0.0
c3) Combustibles y Energía			0.0			0.0
c4) Minería, Manufacturas y Construcción			0.0			0.0
c5) Transporte			0.0			0.0
c6) Comunicaciones			0.0			0.0
c7) Turismo			0.0			0.0
c8) Ciencia, Tecnología e Innovación			0.0			0.0
c9) Otras Industrias y Otros Asuntos Económicos			0.0			0.0
<b>D. Otras No Clasificadas en Funciones Anteriores (D=d1+d2+d3+d4)</b>	<b>0.0</b>	<b>0.0</b>	<b>0.0</b>	<b>0.0</b>	<b>0.0</b>	<b>0.0</b>
d1) Transacciones de la Deuda Pública / Costo Financiero de la Deuda			0.0			0.0
d2) Transferencias, Participaciones y Aportaciones Entre Diferentes Niveles y Órdenes de Gobierno			0.0			0.0
d3) Saneamiento del Sistema Financiero			0.0			0.0
d4) Adeudos de Ejercicios Fiscales Anteriores			0.0			0.0
<b>III. Total de Egresos (III = I + II)</b>	<b>24,742.6</b>	<b>38,948.2</b>	<b>63,690.8</b>	<b>58,263.7</b>	<b>58,263.7</b>	<b>5,427.1</b>



## B T E M

<b>Banco de Tejidos del Estado de México</b> <b>Estado Analítico del Ejercicio del Presupuesto de Egresos Detallado</b> <b>Clasificación de Servicios Personales por Categoría</b> <b>Del 1 de Enero al 31 de Diciembre de 2023</b> <b>(Miles de Pesos)</b>						
Concepto (c)	Egresos					Subejercicio
	Aprobado	Ampliaciones/ (Reducciones)	Modificado	Devengado	Pagado	
<b>I. Gasto No Etiquetado (I=A+B+C+D+E+F)</b>	<b>15,216.4</b>	<b>0.0</b>	<b>15,216.4</b>	<b>12,074.3</b>	<b>12,074.3</b>	<b>3,142.1</b>
A. Personal Administrativo y de Servicio Público			0.0			0.0
B. Magisterio			0.0			0.0
<b>C. Servicios de Salud (C=c1+c2)</b>	<b>15,216.4</b>	<b>0.0</b>	<b>15,216.4</b>	<b>12,074.3</b>	<b>12,074.3</b>	<b>3,142.1</b>
c1) Personal Administrativo	15,216.4	0.0	15,216.4	12,074.3	12,074.3	3,142.1
c2) Personal Médico, Paramédico y afín			0.0			0.0
D. Seguridad Pública			0.0			0.0
<b>E. Gastos asociados a la implementación de nuevas leyes federales o reformas a las mismas (E = e1 + e2)</b>	<b>0.0</b>	<b>0.0</b>	<b>0.0</b>	<b>0.0</b>	<b>0.0</b>	<b>0.0</b>
e1) Nombre del Programa o Ley 1			0.0			0.0
e2) Nombre del Programa o Ley 2			0.0			0.0
F. Sentencias laborales definitivas			0.0			0.0
<b>II. Gasto Etiquetado (II=A+B+C+D+E+F)</b>	<b>0.0</b>	<b>0.0</b>	<b>0.0</b>	<b>0.0</b>	<b>0.0</b>	<b>0.0</b>
A. Personal Administrativo y de Servicio Público			0.0			0.0
B. Magisterio			0.0			0.0
<b>C. Servicios de Salud (C=c1+c2)</b>	<b>0.0</b>	<b>0.0</b>	<b>0.0</b>	<b>0.0</b>	<b>0.0</b>	<b>0.0</b>
c1) Personal Administrativo			0.0			0.0
c2) Personal Médico, Paramédico y afín			0.0			0.0
D. Seguridad Pública			0.0			0.0
<b>E. Gastos asociados a la implementación de nuevas leyes federales o reformas a las mismas (E = e1 + e2)</b>	<b>0.0</b>	<b>0.0</b>	<b>0.0</b>	<b>0.0</b>	<b>0.0</b>	<b>0.0</b>
e1) Nombre del Programa o Ley 1			0.0			0.0
e2) Nombre del Programa o Ley 2			0.0			0.0
F. Sentencias laborales definitivas			0.0			0.0
<b>III. Total del Gasto en Servicios Personales (III = I + II)</b>	<b>15,216.4</b>	<b>0.0</b>	<b>15,216.4</b>	<b>12,074.3</b>	<b>12,074.3</b>	<b>3,142.1</b>

