

# INSTITUTO MEXIQUENSE PARA LA DISCAPACIDAD

## IMEDIS



IMEDIS



	CONTENIDO	PÁGINA
I.	<b>INFORMACIÓN CONTABLE</b>	
	ESTADO DE SITUACIÓN FINANCIERA	5
	ESTADO DE ACTIVIDADES	6
	ESTADO DE VARIACIÓN EN LA HACIENDA PÚBLICA	7
	ESTADO DE CAMBIOS EN LA SITUACIÓN FINANCIERA	8
	ESTADO DE FLUJOS DE EFECTIVO	9
	ESTADO ANALÍTICO DEL ACTIVO	10
	ESTADO ANALÍTICO DE LA DEUDA Y OTROS PASIVOS	11
	INFORME SOBRE PASIVOS CONTINGENTES	12
	NOTAS A LOS ESTADOS FINANCIEROS	13
II.	<b>INFORMACIÓN PRESUPUESTARIA</b>	29
III.	<b>INFORMACIÓN PROGRAMÁTICA</b>	43
IV.	<b>ANEXOS ESTABLECIDOS EN DIFERENTES ORDENAMIENTOS</b>	51
V.	<b>FORMATOS PARA EL CUMPLIMIENTO DE LA LEY DE DISCIPLINA FINANCIERA DE LAS ENTIDADES FEDERATIVAS Y LOS MUNICIPIOS</b>	55



IMEDIS



IMEDIS

Instituto Mexiquense para la Discapacidad  
Estado de Situación Financiera  
Al 31 de Diciembre de 2023 y 2022  
(Miles de Pesos)

Concepto	Año		Concepto	Año	
	2023	2022		2023	2022
<b>ACTIVO</b>			<b>PASIVO</b>		
<b>Activo Circulante</b>			<b>Pasivo Circulante</b>		
Efectivo y Equivalentes	2,190.5	2,489.3	Cuentas por Pagar a Corto Plazo	188.9	270.8
Derechos a Recibir Efectivo o Equivalentes	781.1	761.2	Documentos por Pagar a Corto Plazo		
Derechos a Recibir Bienes o Servicios			Porción a Corto Plazo de la Deuda Pública a Largo Plazo		
Inventarios			Títulos y Valores a Corto Plazo		
Almacenes			Pasivos Diferidos a Corto Plazo		
Estimación por Pérdida o Deterioro de Activos Circulantes			Fondos y Bienes de Terceros en Garantía y/o Administración a Corto Plazo		
Otros Activos Circulantes			Provisiones a Corto Plazo		
			Otros Pasivos a Corto Plazo		
<b>Total de Activos Circulantes</b>	<b>2,971.6</b>	<b>3,250.5</b>	<b>Total de Pasivos Circulantes</b>	<b>188.9</b>	<b>270.8</b>
<b>Activo No Circulante</b>			<b>Pasivo No Circulante</b>		
Inversiones Financieras a Largo Plazo			Cuentas por Pagar a Largo Plazo		
Derechos a Recibir Efectivo o Equivalentes a Largo Plazo			Documentos por Pagar a Largo Plazo		
Bienes Inmuebles, Infraestructura y Construcciones en Proceso			Deuda Pública a Largo Plazo		
Bienes Muebles	2,030.0	930.3	Pasivos Diferidos a Largo Plazo		
Activos Intangibles			Fondos y Bienes de Terceros en Garantía y/o en Administración a Largo Plazo		
Depreciación, Deterioro y Amortización Acumulada de Bienes	-329.3	-174.1	Provisiones a Largo Plazo		
Activos Diferidos					
Estimación por Pérdida o Deterioro de Activos no Circulantes			<b>Total de Pasivos No Circulantes</b>	<b>.0</b>	<b>.0</b>
Otros Activos no Circulantes					
<b>Total de Activos No Circulantes</b>	<b>1,700.7</b>	<b>756.2</b>	<b>Total del Pasivo</b>	<b>188.9</b>	<b>270.8</b>
<b>Total del Activo</b>	<b>4,672.3</b>	<b>4,006.7</b>	<b>HACIENDA PÚBLICA/ PATRIMONIO</b>		
			<b>Hacienda Pública/Patrimonio Contribuido</b>	<b>.0</b>	<b>.0</b>
			Aportaciones		
			Donaciones de Capital		
			Actualización de la Hacienda Pública / Patrimonio		
			<b>Hacienda Pública/Patrimonio Generado</b>	<b>4,483.4</b>	<b>3,735.9</b>
			Resultados del Ejercicio (Ahorro / Desahorro)	747.5	-101.2
			Resultados de Ejercicios Anteriores	3,735.9	3,837.1
			Revalúos		
			Reservas		
			Rectificaciones de Resultados de Ejercicios Anteriores		
			<b>Exceso o Insuficiencia en la Actualización de la Hacienda Pública/Patrimonio</b>	<b>.0</b>	<b>.0</b>
			Resultado por Posición Monetaria		
			Resultado por Tenencia de Activos no Monetarios		
			<b>Total Hacienda Pública/ Patrimonio</b>	<b>4,483.4</b>	<b>3,735.9</b>
			<b>Total del Pasivo y Hacienda Pública / Patrimonio</b>	<b>4,672.3</b>	<b>4,006.7</b>



IMEDIS

**Instituto Mexiquense para la Discapacidad**  
**Estado de Actividades**  
**Del 1 de Enero al 31 de Diciembre de 2023 y 2022**  
**( Miles de Pesos )**

Concepto	2023	2022
<b>INGRESOS Y OTROS BENEFICIOS</b>		
<b>Ingresos de Gestión</b>	<b>28.3</b>	<b>35.0</b>
Impuestos		
Cuotas y Aportaciones de Seguridad Social		
Contribuciones de Mejoras		
Derechos		
Productos	28.3	35.0
Aprovechamientos		
Ingresos por Venta de Bienes y Prestación de Servicios		
<b>Participaciones, Aportaciones, Convenios Incentivos Derivados de la Colaboración Fiscal, Fondos Distintos de Aportaciones, Transferencias, Asignaciones, Subsidios y Subvenciones, y Pensiones y Jubilaciones</b>	<b>8,629.3</b>	<b>8,554.4</b>
Participaciones, Aportaciones, Convenios, Incentivos Derivados de la Colaboración Fiscal y Fondos Distintos de Aportaciones		
Transferencias, Asignaciones, Subsidios y Subvenciones, y Pensiones y Jubilaciones	8,629.3	8,554.4
<b>Otros Ingresos y Beneficios</b>	<b>2.0</b>	<b>8.2</b>
Ingresos Financieros		
Incremento por Variación de Inventarios		
Disminución del Exceso de Estimaciones por Pérdida o Deterioro u Obsolescencia		
Disminución del Exceso de Provisiones		
Otros Ingresos y Beneficios Varios	2.0	8.2
<b>Total de Ingresos y Otros Beneficios</b>	<b>8,659.6</b>	<b>8,597.6</b>
<b>GASTOS Y OTRAS PÉRDIDAS</b>		
<b>Gastos de Funcionamiento</b>	<b>7,756.9</b>	<b>8,503.6</b>
Servicios Personales	5,254.0	5,250.1
Materiales y Suministros	444.9	391.9
Servicios Generales	2,058.0	2,861.6
<b>Transferencias, Asignaciones, Subsidios y Otras Ayudas</b>	<b>.0</b>	<b>.0</b>
Transferencias Internas y Asignaciones al Sector Público		
Transferencias al Resto del Sector Público		
Subsidios y Subvenciones		
Ayudas Sociales		
Pensiones y Jubilaciones		
Transferencias a Fideicomisos, Mandatos y Contratos Análogos		
Transferencias a la Seguridad Social		
Donativos		
Transferencias al Exterior		
<b>Participaciones y Aportaciones</b>	<b>.0</b>	<b>.0</b>
Participaciones		
Aportaciones		
Convenios		
<b>Intereses, Comisiones y Otros Gastos de la Deuda Pública</b>	<b>.0</b>	<b>.0</b>
Intereses de la Deuda Pública		
Comisiones de la Deuda Pública		
Gastos de la Deuda Pública		
Costo por Coberturas		
Apoyos Financieros		
<b>Otros Gastos y Pérdidas Extraordinarias</b>	<b>155.2</b>	<b>83.4</b>
Estimaciones, Depreciaciones, Deterioros, Obsolescencia y Amortizaciones	155.2	83.4
Provisiones		
Disminución de Inventarios		
Otros Gastos		
<b>Inversión Pública</b>	<b>.0</b>	<b>111.8</b>
Inversión Pública no Capitalizable	.0	111.8
<b>Total de Gastos y Otras Pérdidas</b>	<b>7,912.1</b>	<b>8,698.8</b>
<b>Resultados del Ejercicio (Ahorro/Desahorro)</b>	<b>747.5</b>	<b>-101.2</b>



IMEDIS

Instituto Mexiquense para la Discapacidad Estado de Variación en la Hacienda Pública Del 1 de Enero al 31 de Diciembre 2023 y 2022 (Miles de Pesos)					
Concepto	Hacienda Pública / Patrimonio Contribuido	Hacienda Pública / Patrimonio Generado de Ejercicios Anteriores	Hacienda Pública / Patrimonio Generado del Ejercicio	Exceso o Insuficiencia en la Actualización de la Hacienda Pública / Patrimonio	Total
<b>Hacienda Pública / Patrimonio Contribuido Neto de 2022</b>	0.0				0.0
Aportaciones					0.0
Donaciones de Capital					0.0
Actualización de la Hacienda Pública/Patrimonio					0.0
<b>Hacienda Pública / Patrimonio Generado Neto de 2022</b>		3,837.1	-101.2		3,735.9
Resultados del Ejercicio (Ahorro/Desahorro)			-101.2		-101.2
Resultados de Ejercicios Anteriores		3,837.1			3,837.1
Revalúos					0.0
Reservas					0.0
Rectificaciones de Resultados de Ejercicios Anteriores					0.0
<b>Exceso o Insuficiencia en la Actualización de la Hacienda Pública / Patrimonio Neto de 2022</b>				0.0	0.0
Resultado por Posición Monetaria					0.0
Resultado por Tenencia de Activos no Monetarios					0.0
<b>Hacienda Pública / Patrimonio Neto Final de 2022</b>	0.0	3,837.1	-101.2	0.0	3,735.9
<b>Cambios en la Hacienda Pública / Patrimonio Contribuido Neto de 2023</b>	0.0				0.0
Aportaciones					0.0
Donaciones de Capital					0.0
Actualización de la Hacienda Pública/Patrimonio					0.0
<b>Variaciones de la Hacienda Pública / Patrimonio Generado Neto de 2023</b>		-101.2	848.7		747.5
Resultados del Ejercicio (Ahorro/Desahorro)			747.5		747.5
Resultados de Ejercicios Anteriores		-101.2	101.2		0.0
Revalúos					0.0
Reservas					0.0
Rectificaciones de Resultados de Ejercicios Anteriores					0.0
<b>Cambios en el Exceso o Insuficiencia en la Actualización de la Hacienda Pública / Patrimonio Neto de 2023</b>				0.0	0.0
Resultado por Posición Monetaria					0.0
Resultado por Tenencia de Activos no Monetarios					0.0
<b>Hacienda Pública / Patrimonio Neto Final de 2023</b>	0.0	3,735.9	747.5	0.0	4,483.4



**Instituto Mexiquense para la Discapacidad**  
**Estado de Cambios en la Situación Financiera**  
**Del 1 de Enero al 31 de Diciembre de 2023**  
**(Miles de pesos)**

Concepto	Origen	Aplicación
<b>ACTIVO</b>	<b>454.0</b>	<b>1,119.6</b>
<b>Activo Circulante</b>	<b>298.8</b>	<b>19.9</b>
Efectivo y Equivalentes	298.8	
Derechos a Recibir Efectivo o Equivalentes	.0	19.9
Derechos a Recibir Bienes o Servicios		
Inventarios		
Almacenes		
Estimación por Pérdida o Deterioro de Activos Circulantes		
Otros Activos Circulantes		
<b>Activo No circulante</b>	<b>155.2</b>	<b>1,099.7</b>
Inversiones Financieras a Largo Plazo		
Derechos a Recibir Efectivo o Equivalentes a Largo Plazo		
Bienes Inmuebles, Infraestructura y Construcciones en Proceso		
Bienes Muebles	.0	1,099.7
Activos Intangibles		
Depreciación, Deterioro y Amortización Acumulada de Bienes	155.2	.0
Activos Diferidos		
Estimación por Pérdida o Deterioro de Activos no Circulantes		
Otros Activos no Circulantes		
<b>PASIVO</b>	<b>.0</b>	<b>81.9</b>
<b>Pasivo Circulante</b>	<b>.0</b>	<b>81.9</b>
Cuentas por Pagar a Corto Plazo	.0	81.9
Documentos por Pagar a Corto Plazo		
Porción a Corto Plazo de la Deuda Pública a Largo Plazo		
Títulos y Valores a Corto Plazo		
Pasivos Diferidos a Corto Plazo		
Fondos y Bienes de Terceros en Garantía y/o Administración a Corto Plazo		
Provisiones a Corto Plazo		
Otros Pasivos a Corto Plazo		
<b>Pasivo No Circulante</b>	<b>.0</b>	<b>.0</b>
Cuentas por Pagar a Largo Plazo		
Documentos por Pagar a Largo Plazo		
Deuda Pública a Largo Plazo		
Pasivos Diferidos a Largo Plazo		
Fondos y Bienes de Terceros en Garantía y/o en Administración a Largo Plazo		
Provisiones a Largo Plazo		
<b>HACIENDA PÚBLICA/PATRIMONIO</b>	<b>848.7</b>	<b>101.2</b>
<b>Hacienda Pública/Patrimonio Contribuido</b>	<b>.0</b>	<b>.0</b>
Aportaciones		
Donaciones de Capital		
Actualización de la Hacienda Pública/Patrimonio		
<b>Hacienda Pública/Patrimonio Generado</b>	<b>848.7</b>	<b>101.2</b>
Resultados del Ejercicio (Ahorro/Desahorro)	848.7	.0
Resultados de Ejercicios Anteriores		101.2
Revalúos		
Reservas		
Rectificaciones de Resultados de Ejercicios Anteriores		
<b>Exceso o insuficiencia en la Actualización de la Hacienda Pública/Patrimonio</b>	<b>.0</b>	<b>.0</b>
Resultado por Posición Monetaria		
Resultado por Tenencia de Activos no Monetarios		



IMEDIS

**Instituto Mexiquense para la Discapacidad**  
**Estado de Flujos de Efectivo**  
**Del 1 de Enero al 31 de Diciembre de 2023 y 2022**  
**( Miles de Pesos )**

Concepto	2023	2022
<b>Flujos de Efectivo de las Actividades de Operación</b>		
<b>Origen</b>	<b>8,659.6</b>	<b>8,597.6</b>
Impuestos		
Cuotas y Aportaciones de Seguridad Social		
Contribuciones de Mejoras		
Derechos		
Productos	28.3	35.0
Aprovechamientos		
Ingresos por Venta de Bienes y Prestación de Servicios		
Participaciones, Aportaciones, Convenios, Incentivos de la Colaboración Fiscal y Fondos Distintos de Aportaciones		
Transferencias, Asignaciones, Subsidios y Subvenciones, y Pensiones y Jubilaciones	8,629.3	8,554.4
Otros Orígenes de Operación	2.0	8.2
<b>Aplicación</b>	<b>7,912.1</b>	<b>8,698.8</b>
Servicios Personales	5,254.0	5,250.1
Materiales y Suministros	444.9	391.9
Servicios Generales	2,058.0	2,861.6
Transferencias Internas y Asignaciones al Sector Público		
Transferencias al Resto del Sector Público		
Subsidios y Subvenciones		
Ayudas Sociales		
Pensiones y Jubilaciones		
Transferencias a Fideicomisos, Mandatos y Contratos Análogos		
Transferencias a la Seguridad Social		
Donativos		
Transferencias al Exterior		
Participaciones		
Aportaciones		
Convenios		
Otras Aplicaciones de Operación	155.2	195.2
<b>Flujos Netos de Efectivo por Actividades de Operación</b>	<b>747.5</b>	<b>-101.2</b>
<b>Flujos de Efectivo de las Actividades de Inversión</b>		
<b>Origen</b>	<b>155.2</b>	<b>83.6</b>
Bienes Inmuebles, Infraestructura y Construcciones en Proceso		
Bienes Muebles	155.2	83.4
Otros Orígenes de Inversión		.2
<b>Aplicación</b>	<b>1,119.6</b>	<b>229.4</b>
Bienes Inmuebles, Infraestructura y Construcciones en Proceso		
Bienes Muebles	1,099.7	229.4
Otras Aplicaciones de Inversión	19.9	.0
<b>Flujos Netos de Efectivo por Actividades de Inversión</b>	<b>-964.4</b>	<b>-145.8</b>
<b>Flujo de Efectivo de las Actividades de Financiamiento</b>		
<b>Origen</b>	<b>.0</b>	<b>202.3</b>
Endeudamiento Neto		
Interno		
Externo		
Otros Orígenes de Financiamiento	.0	202.3
<b>Aplicación</b>	<b>81.9</b>	<b>.0</b>
Servicios de la Deuda		
Interno		
Externo		
Otras Aplicaciones de Financiamiento	81.9	.0
<b>Flujos Netos de Efectivo por Actividades de Financiamiento</b>	<b>-81.9</b>	<b>202.3</b>
<b>Incremento/Disminución Neta en el Efectivo y Equivalentes al Efectivo</b>	<b>-298.8</b>	<b>-44.7</b>
<b>Efectivo y Equivalentes al Efectivo al Inicio del Ejercicio</b>	<b>2,489.3</b>	<b>2,534.0</b>
<b>Efectivo y Equivalentes al Efectivo al Final del Ejercicio</b>	<b>2,190.5</b>	<b>2,489.3</b>



IMEDIS

Instituto Mexiquense para la Discapacidad  
Estado Analítico del Activo  
Del 1 de Enero al 31 de Diciembre de 2023  
(Miles de Pesos)

Concepto	Saldo Inicial	Cargos del Período	Abonos del Período	Saldo Final	Variación del Período
	1	2	3	4 =(1+2-3)	(4-1)
<b>ACTIVO</b>	<b>4,006.7</b>	<b>12,562.4</b>	<b>11,896.8</b>	<b>4,672.3</b>	<b>665.6</b>
<b>Activo Circulante</b>	<b>3,250.5</b>	<b>11,462.7</b>	<b>11,741.6</b>	<b>2,971.6</b>	<b>-278.9</b>
Efectivo y Equivalentes	2,489.3	11,422.8	11,721.6	2,190.5	-298.8
Derechos a Recibir Efectivo o Equivalentes	761.2	39.9	20.0	781.1	19.9
Derechos a Recibir Bienes o Servicios				.0	.0
Inventarios				.0	.0
Almacenes				.0	.0
Estimación por Pérdida o Deterioro de Activos Circulantes				.0	.0
Otros Activos Circulantes				.0	.0
<b>Activo No Circulante</b>	<b>756.2</b>	<b>1,099.7</b>	<b>155.2</b>	<b>1,700.7</b>	<b>944.5</b>
Inversiones Financieras a Largo Plazo				.0	.0
Derechos a Recibir Efectivo o Equivalentes a Largo Plazo				.0	.0
Bienes Inmuebles, Infraestructura y Construcciones en Proceso				.0	.0
Bienes Muebles	930.3	1,099.7	.0	2,030.0	1,099.7
Activos Intangibles				.0	.0
Depreciación, Deterioro y Amortización Acumulada de Bienes	-174.1	.0	155.2	-329.3	-155.2
Activos Diferidos				.0	.0
Estimación por Pérdida o Deterioro de Activos no Circulantes				.0	.0
Otros Activos no Circulantes				.0	.0



IMEDIS

Instituto Mexiquense para la Discapacidad  
 Estado Analítico de la Deuda y Otros Pasivos  
 Del 1 de Enero al 31 de Diciembre de 2023  
 (Miles de Pesos)

Denominación de las Deudas	Moneda de Contratación	Institución o País Acreedor	Saldo Inicial del Período	Saldo Final del Período
<b>DEUDA PÚBLICA</b>				
<b>Corto Plazo</b>				
<b>Deuda Interna</b>			.0	.0
Instituciones de Crédito				
Títulos y Valores				
Arrendamientos Financieros				
<b>Deuda Externa</b>			.0	.0
Organismos Financieros Internacionales				
Deuda Bilateral				
Títulos y Valores				
Arrendamientos Financieros				
<b>Subtotal a Corto Plazo</b>			.0	.0
<b>Largo Plazo</b>				
<b>Deuda Interna</b>			.0	.0
Instituciones de Crédito				
Títulos y Valores				
Arrendamientos Financieros				
<b>Deuda Externa</b>			.0	.0
Organismos Financieros Internacionales				
Deuda Bilateral				
Títulos y Valores				
Arrendamientos Financieros				
<b>Subtotal a Largo Plazo</b>			.0	.0
<b>Otros Pasivos</b>			270.8	188.9
<b>Total de Deuda y Otros Pasivos</b>			270.8	188.9



## INFORME SOBRE PASIVOS CONTINGENTES

En cumplimiento de lo dispuesto por los artículos 46, fracción I, inciso f y 52 de la Ley General de Contabilidad Gubernamental en relación al Informe Sobre Pasivos Contingentes, el Instituto Mexiquense para la Discapacidad (IMEDIS), al 31 de diciembre de 2023, tiene los siguientes pasivos contingentes:

Número de Expediente	Actor	Autoridad ante la que se encuentra radicado	Estatus
1564/2018	Elsa Esthela Alvarado Estévez	Primer Tribunal Colegiado en Materia del Trabajo del 2 do. Circuito con Residencia en Toluca.	En Proceso

## NOTAS A LOS ESTADOS FINANCIEROS

### NOTAS DE DESGLOSE

#### 1. ESTADO DE SITUACIÓN FINANCIERA

##### ACTIVO

- Efectivo y Equivalentes

##### BANCOS

El saldo del rubro de Efectivo y Equivalentes incluye el efectivo y valores adquiridos con carácter temporal, disponibilidad inmediata e inversiones financieras, y son propiedad del IMEDIS, así como se encuentran presentados, valuados y debidamente revelados en el estado de posición financiera al 31 de diciembre de 2023 y 2022 como sigue:

Institución Bancaria	Tipo de Cta.	2023	2022
<b>EFFECTIVO</b>			
Fondo de Caja Chica		0.0	0.0
<b>BANCOS</b>			
<b>BANREGIO</b>			
Cta. 013	Cheques	1,527.4	2,489.3
Scotiabank Inverlat			
Cta. 568	Cheques	663.1	0.0
<b>Sumas</b>		<b>2,190.5</b>	<b>2,489.3</b>

##### Derechos a Recibir Efectivo y Equivalentes

Al 31 de diciembre 2023 y 2022 se integran como sigue:

Concepto	2023	2022
<b>Deudores Diversos por Cobrar a Corto Plazo</b>		
Funcionarios y Empleados		
Luis Roberto Ortiz Ortega	344.1	344.1
Octavio Zamora Colon	180.8	180.8
Rosalía Trejo Mejía	115.9	115.9
Ricardo Martin Rojo Domínguez	67.9	67.9
Edwin Isboset Morales Santos	52.5	52.5
Cecilia Gabriela Rojas Ávila	0.3	0.0
José Eduardo Palacios Santamaría	0.3	0.0
Stephanie Medina Servín	1.6	0.0
Mejía Benítez Víctor Manuel	2.5	0.0
Mondragón Armeaga Leilani	0.2	0.0
Ramírez Arellano Carlos Iván	0.3	0.0
Rogel Rojas Juan Carlos	0.3	0.0
Delgado Martínez Rosendo	0.3	0.0
Espinosa Torres Sergio	0.3	0.0
ISR Ejercicio 2021	0.5	0.0
Issemym	13.3	0.0
<b>Sumas</b>	<b>781.1</b>	<b>761.2</b>



IMEDIS

A continuación, se muestra la antigüedad de saldo de la cuenta de deudores diversos y Otros Derechos a Recibir Efectivo o Equivalentes a Corto Plazo al 31 de diciembre 2023:

Nombre de la Cuenta	2023	Vencimiento en Días			
		0 a 90	91 a 180	181 a 365	Más de 365
<b>Deudores Diversos</b>					
Funcionarios y Empleados					
Luis Roberto Ortiz Ortega	344.1	0.0	0.0	0.0	344.1
Octavio Zamora Colon	180.8	0.0	0.0	0.0	180.8
Rosalía Trejo Mejía	115.9	0.0	0.0	0.0	115.9
Ricardo Martin Rojo Domínguez	67.9	0.0	0.0	0.0	67.9
Edwin Isboset Morales Santos	52.5	0.0	0.0	0.0	52.5
Cecilia Gabriela Rojas Ávila	0.3	0.3	0.0	0.0	0.0
José Eduardo Palacios Santamaría	0.3	0.3	0.0	0.0	0.0
Stephanie Medina Servín	1.6	1.6	0.0	0.0	0.0
Mejía Benítez Víctor Manuel	2.5	2.5	0.0	0.0	0.0
Mondragón Armeaga Leilani	0.2	0.2	0.0	0.0	0.0
Ramírez Arellano Carlos Iván	0.3	0.3	0.0	0.0	0.0
Rogel Rojas Juan Carlos	0.3	0.3	0.0	0.0	0.0
Delgado Martínez Rosendo	0.3	0.3	0.0	0.0	0.0
Espinosa Torres Sergio	0.3	0.3	0.0	0.0	0.0
ISR Ejercicio 2021	0.5	0.5	0.0	0.0	0.0
Issemym	13.3	13.3	0.0	0.0	0.0
<b>Sumas</b>	<b>781.1</b>	<b>19.9</b>	<b>0.0</b>	<b>0.0</b>	<b>761.2</b>

**Bienes Muebles e Inmuebles**

Los Bienes Inmuebles o Muebles como son; Terrenos, Edificios, Mobiliario y Equipo, Vehículos, Maquinaria, Equipos Especiales, entre otros, se registran a su costo de adquisición o construcción. En el caso de donaciones, expropiaciones o adjudicaciones, se cuantifican en términos monetarios y se registran al costo histórico o a valor económico más objetivo registrándose en moneda nacional.

La metodología de capitalización, según lo establece el apartado VI, Políticas de Registro del Manual Único de Contabilidad Gubernamental para las Dependencias y Entidades Públicas del Gobierno y Municipios del Estado de México, es como sigue:

CONCEPTO	SE APLICA		SE CONTROLA
	GASTO	INVERSIÓN	SICOPA
Adquisiciones con un costo unitario igual o superior a 70 veces el valor diario de la UMA		X	X
Adquisiciones con un costo unitario igual o mayor a 35 veces el valor de la UMA, pero menor a 70 veces el valor diario de la UMA	X		X
Adquisiciones con un costo unitario menor a 35 veces el valor de la UMA	X		



## IMEDIS

**Depreciación, Deterioro y Amortización Acumulada de Bienes**

La depreciación representa la parte estimada de la capacidad de los activos que se han consumido durante el periodo, su fin es de índole informativa y representa el reconocimiento de la pérdida de valor de un activo que puede originarse por obsolescencia, desgaste o deterioro ordinario, defectos de fabricación, falta de uso, insuficiencia, entre otros.

El saldo del rubro Bienes Muebles, se integra al 31 de diciembre de 2023 y 2022 como sigue:

Concepto	Inversión 2023	Inversión 2022
Mobiliario y Equipo de Administración	644.5	644.5
Mobiliario y Equipo Educacional y Recreativo	61.6	61.6
Equipo e Instrumental Médico y de Laboratorio	1,099.7	0.0
Equipo de Defensa y Seguridad	53.0	53.0
Maquinaria, Otros Equipos y Herramientas	171.2	171.2
<b>Sumas</b>	<b>2,030.0</b>	<b>930.3</b>

**Resumen de Depreciación Acumulada 2023 y 2022**

Concepto	2023	2022
Depreciación acumulada de bienes muebles	329.3	174.1
<b>Sumas</b>	<b>329.3</b>	<b>174.1</b>
<b>Total Activo no Circulante</b>	<b>1,700.7</b>	<b>756.2</b>

**PASIVOS:****Cuentas por Pagar a Corto Plazo**

Al 31 de diciembre 2023 y 2022 se integran como sigue:

Concepto	2023	2022
<b>Proveedores por Pagar a Corto Plazo</b>		
American Facility Management S.A. De C.V.	4.4	4.4
<b>Total Proveedores por Pagar a Corto Plazo</b>	<b>4.4</b>	<b>4.4</b>

A continuación, se muestra la antigüedad de saldo de la cuenta de Proveedores por Pagar a Corto Plazo al 31 de diciembre 2023:

Concepto	2023	Vencimiento en Días			
		0 a 90	91 a 180	181 a 365	Más de 365
<b>Proveedores por Pagar a Corto Plazo</b>					
American Facility Management S.A. de C.V.	4.4	0.0	0.0	0.0	4.4
<b>Total Proveedores por Pagar a Corto Plazo</b>	<b>4.4</b>	<b>0.0</b>	<b>0.0</b>	<b>0.0</b>	<b>4.4</b>



### Retenciones y Contribuciones por Pagar a Corto Plazo

Concepto	2023	2022
<b>Retenciones y Contribuciones por Pagar a Corto Plazo</b>		
Secretaría de Hacienda y Crédito Público	60.5	63.3
Instituto de Seguridad Social del Estado de México y Municipios	7.2	-6.2
Impuesto Sobre Nómina	15.5	3.0
<b>Total Retenciones y Contribuciones por Pagar a Corto Plazo</b>	<b>83.2</b>	<b>60.1</b>

A continuación, se muestra la antigüedad de saldo de la cuenta de Retenciones y Contribuciones por Pagar a Corto Plazo al 31 de diciembre 2023:

Concepto	2023	Vencimiento en Días			
		0 a 90	91 a 180	181 a 365	Más de 365
<b>Retenciones y Contribuciones por Pagar a Corto Plazo</b>					
Secretaría de Hacienda y Crédito Público	60.5	60.5	0.0	0.0	0.0
Instituto de Seguridad Social del Estado de México y Municipios	7.2	0.0	0.0	0.0	7.2
Impuesto Sobre Nómina	15.5	15.5	0.0	0.0	0.0
<b>Total Retenciones y Contribuciones por Pagar a Corto Plazo</b>	<b>83.2</b>	<b>76.0</b>	<b>0.0</b>	<b>0.0</b>	<b>7.2</b>

Concepto	2023	2022
<b>Otras Cuentas por Pagar a Corto Plazo</b>		
Liconsa, Salgado y Asociados, S.C.	40.0	0.0
Servicios por Eventos	1.4	0.0
Cuerpos de Guardia de Seguridad Industrial y Bancaria	32.0	29.7
ATM Purity, SA de CV	13.7	13.7
Aluxen Lumini, S.A. de C.V.	14.2	0.0
Funcionarios y Empleados	0.0	0.0
ADAPTA, S de RL de SV	0.0	45.0
Despacho Ramírez y Asociados	0.0	41.7
Restaurante Gastronómica Jajalpa, S de R	0.0	9.0
Integra Arrenda, SA	0.0	67.1
<b>Total Otras Cuentas por Pagar a Corto Plazo</b>	<b>101.3</b>	<b>206.2</b>

A continuación, se muestra la antigüedad de saldo de la cuenta de Otras Cuentas por Pagar a Corto Plazo al 31 de diciembre 2023:



## IMEDIS

Nombre de la Cuenta	2023	Vencimiento en Días		
		0 a 90	91 a 180	Más de 365
Liconsa, Salgado y Asociados, S.C.	40.0	40.0	0.0	0.0
Servicios por Eventos	1.4	0.0	1.40	0.0
Cuerpos de Guardia de Seguridad Industrial y Bancaria	32.0	32.0	0.0	0.0
ATM Purity, SA de CV	13.7	13.7	0.0	0.0
Aluxen Lumini, S.A. de C.V.	14.2	14.2	0.0	0.0
<b>Total Otras Cuentas por Pagar a Corto Plazo</b>	<b>101.3</b>	<b>99.9</b>	<b>1.4</b>	<b>0.0</b>

	2023	2022
<b>Total Cuentas por Pagar a Corto Plazo</b>	<b>188.9</b>	<b>270.8</b>

## 2. ESTADO DE ACTIVIDADES

## Participaciones, Aportaciones, Transferencias, Asignaciones, Subsidios y Otras Ayudas

Al 31 de diciembre 2023 y 2022 se integran como sigue:

Concepto	Importe
Subsidio Estatal	8,629.3
Productos	28.3
Otros Ingresos y Beneficios Varios	2.0
<b>Total de Ingresos y Otros Beneficios</b>	<b>8,659.6</b>

## Gastos y Otras Pérdidas:

Se integra de la siguiente manera al 31 de diciembre 2023 y 2022 como sigue:

Concepto	2023	2022
Servicios Personales	5,254.0	5,250.1
Materiales y Suministros	444.9	391.9
Servicios Generales	2,058.0	2,861.6
<b>Total Gastos</b>	<b>7,756.9</b>	<b>8,503.6</b>

Concepto	2023	2022
Depreciaciones	155.2	83.4
<b>Total Otros Gastos y Perdidas</b>	<b>155.2</b>	<b>83.4</b>

Concepto	2023	2022
Inversión Pública	0.0	111.8
<b>Total Inversión Pública</b>	<b>0.0</b>	<b>111.8</b>
<b>Total de Gastos y Otras Pérdidas</b>	<b>7,912.1</b>	<b>8,698.8</b>



### 3. ESTADO DE VARIACIÓN EN LA HACIENDA PÚBLICA

El saldo del rubro Hacienda Pública/Patrimonio, se integra al 31 de diciembre de 2023 y 2022, como sigue:

Concepto	2023	2022
<b>HACIENDA PÚBLICA/PATRIMONIO</b>		
<b>CONTRIBUIDO</b>		
Aportaciones	0.0	0.0
<b>HACIENDA PÚBLICA/PATRIMONIO GENERADO</b>		
Resultados de Ejercicios Anteriores	3,735.9	3,837.1
Resultados del Ejercicio	747.5	-101.2
<b>Sumas</b>	<b>4,483.4</b>	<b>3,735.9</b>

### 4. ESTADO DE FLUJOS DE EFECTIVO

#### Efectivo y Equivalentes

La integración del efectivo se puede ver en la nota 1 del estado de Situación Financiera de las notas de desglose.

Concepto	2023	2022
Efectivo en Bancos -Tesorería	2,190.5	2,489.3
<b>Total Efectivo y Equivalentes</b>	<b>2,190.5</b>	<b>2,489.3</b>

conciliación de los flujos de efectivo netos de las actividades de operación y la cuenta de ahorro/desahorro antes de rubros extraordinarios.

Integración de Flujos de Efectivo	Al 31 de Diciembre 2023	Al 31 de Diciembre 2022
Flujos Netos de Efectivo por Actividades de Operación	747.5	-101.2
Flujos Netos de Efectivo por Actividades de Inversión	-964.4	-145.8
Flujos Netos de Efectivo por Actividades de Financiamiento	-81.9	202.3
Incremento/Disminución Neta en el Efectivo y Equivalentes al Efectivo	-298.8	-44.7
Efectivo y Equivalentes al Efectivo al Inicio del Ejercicio	2,489.3	2,534.0
Efectivo y Equivalentes al Efectivo al Final del Ejercicio	2,190.5	2,489.3

**5. CONCILIACIÓN ENTRE LOS INGRESOS PRESUPUESTARIOS Y CONTABLES, ASÍ COMO ENTRE LOS EGRESOS PRESUPUESTARIOS Y LOS GASTOS CONTABLES**

<b>Instituto Mexiquense para la Discapacidad</b> <b>Conciliación entre los Ingresos Presupuestarios y Contables</b> <b>Correspondiente del 1 de Enero al 31 de Diciembre de 2023</b> <b>(Miles de Pesos)</b>	
<b>1. Ingresos Presupuestarios</b>	<b>10,246.8</b>
<b>2. Más Ingresos Contables no Presupuestarios</b>	<b>0.0</b>
Ingresos Financieros	
Incremento por Variación de Inventarios	
Disminución del Exceso de Estimaciones por Pérdida o Deterioro u Obsolescencia	
Disminución del Exceso de Provisiones	
Otros Ingresos y Beneficios Varios	
Otros Ingresos Contables no Presupuestarios	
<b>3. Menos Ingresos Presupuestarios no Contables</b>	<b>1,587.2</b>
Aprovechamientos Patrimoniales	
Ingresos Derivados de Financiamientos	1,587.2
Otros Ingresos Presupuestarios no Contables	
<b>4. Ingresos Contables (4 = 1 + 2 - 3)</b>	<b>8,659.6</b>



IMEDIS

<b>Instituto Mexiquense para la Discapacidad</b> <b>Conciliación entre los Egresos Presupuestarios y los Gastos Contables</b> <b>Correspondiente del 1 de Enero al 31 de Diciembre de 2023</b> <b>( Miles de Pesos)</b>	
<b>1.- Total de Egresos Presupuestarios</b>	<b>9,061.4</b>
<b>2.- Menos Egresos Presupuestarios no Contables</b>	<b>1,304.5</b>
Mobiliario y Equipo de Oficina	
Equipo de Cómputo	
Mobiliario y Equipo Educacional y Recreativo	
Equipo e Instrumental Médico y de Laboratorio	1,099.7
Vehículos y Equipo de Transporte	
Equipo de Defensa y Seguridad	
Maquinaria, Otros Equipos y Herramientas	
Activos Biológicos	
Bienes Inmuebles	
Activos Intangibles	
Obra Pública en Bienes de Dominio Público	
Obra Pública en Bienes Propios	
Acciones y Participaciones de Capital	
Compra de Títulos y Valores	
Concesión de Préstamos	
Inversiones en Fideicomisos, Mandatos y Otros Análogos	
Provisiones para Contingencias y Otras Erogaciones Especiales	
Amortización de la Deuda Pública	
Adeudos de Ejercicios Fiscales Anteriores (ADEFAS)	204.8
<b>Otros Egresos Presupuestales no Contables</b>	
<b>3. Más Gastos Contables no Presupuestales</b>	<b>155.2</b>
Estimaciones, Depreciaciones, Deterioros, Obsolescencia y Amortizaciones	155.2
Provisiones	
Disminución de Inventarios	
Aumento por Insuficiencia de Estimaciones por Pérdida o Deterioro u Obsolescencia	
Aumento por Insuficiencia de Provisiones	
Otros Gastos	
<b>Otros Gastos Contables no Presupuestales</b>	
<b>4. Total de Gasto Contable (4 = 1 - 2 + 3)</b>	<b>7,912.1</b>



## NOTAS DE MEMORIA (CUENTAS DE ORDEN)

En el Instituto Mexiquense para la Discapacidad utilizan las cuentas de orden para registrar movimientos de valores que no afecten o modifiquen el balance, sin embargo, su incorporación en libros es necesaria con fines de recordatorio contable, de control y en general sobre los aspectos administrativos, o bien, para consignar sus derechos o responsabilidades contingentes que puedan, o no, presentarse en el futuro.

Instituto Mexiquense para la Discapacidad		
CUENTAS DE ORDEN CONTABLES		
(Miles de Pesos)		
	<u>2023</u>	<u>2022</u>
<b>CUENTAS DEUDORAS</b>		
Almacén		
Cuentas de Control de Organismos Auxiliares		
Bienes Muebles e Inmuebles en Comodato		
	<u>0.0</u>	<u>0.0</u>
<b>CUENTAS ACREEDORAS</b>		
Artículos Disponibles por el Almacén		
Organismos Auxiliares Cuenta de Control		
Comodato de Bienes Muebles e Inmuebles		
	<u>0.0</u>	<u>0.0</u>

Instituto Mexiquense para la Discapacidad		
CUENTAS DE ORDEN PRESUPUESTALES		
(Miles de Pesos)		
	<u>2023</u>	<u>2022</u>
<b>CUENTAS DEUDORAS</b>		
Ley de Ingresos Estimada	10,996.0	11,447.7
Presupuesto de Egresos por Ejercer de Gastos de Funcionamiento	1,132.5	1,449.8
Presupuesto de Egresos Devengado de Gasto de Funcionamiento	112.4	206.2
Presupuesto de Egresos Pagado de Gastos de Funcionamiento	7,644.5	8,297.4
Presupuesto de Egresos por Ejercer de Bienes Muebles, Inmuebles e Intangibles	800.7	1,148.7
Presupuesto de Egresos Pagado de Bienes Muebles, Inmuebles e Intangibles	1,099.7	341.2
Presupuesto de Egresos por Ejercer de Intereses, Comisiones y Otros Gastos de la Deuda Pública	1.4	4.4
Presupuesto de Egresos Pagado de Intereses, Comisiones y Otros Gastos de la Deuda Pública	204.8	0.0
	<u>21,992.0</u>	<u>22,895.4</u>
<b>CUENTAS ACREEDORAS</b>		
Ley de Ingresos por Ejecutar	749.2	123.8
Ley de Ingresos Recaudada	10,246.8	11,323.9
Presupuesto de Egresos Aprobado de Gastos de Funcionamiento	8,889.4	9,953.4
Presupuesto de Egresos Aprobado de Intereses, Comisiones y Otros Gastos de la Deuda Pública	206.2	4.4
Presupuesto de Egresos Aprobado de Bienes Muebles, Inmuebles e Intangibles	1,900.4	1,489.9
	<u>21,992.0</u>	<u>22,895.4</u>



## NOTAS DE GESTIÓN ADMINISTRATIVA

### 1. INTRODUCCIÓN

El Instituto Mexiquense para la Discapacidad (IMEDIS), es un organismo público descentralizado con personalidad jurídica y patrimonio propio, sectorizado a la Secretaría de Salud, con autonomía técnica y de gestión para formular políticas, acciones, estrategias y programas derivados de la Ley, para garantizar los derechos y oportunidad para este sector de la población en la entidad.

### 2. PANORAMA ECONÓMICO FINANCIERO

El Instituto Mexiquense para la Discapacidad (IMEDIS), es un organismo público descentralizado con personalidad jurídica y patrimonio propio, el cual cimienta su operación principalmente bajo partidas presupuestales Estatales, previamente autorizadas en el Presupuesto de Egresos del Estado de México del ejercicio fiscal 2023.

### 3. AUTORIZACIÓN E HISTORIA

El Instituto Mexiquense para la Discapacidad (IMEDIS), fue creado mediante Decreto núm. 258 por el que se expide la Ley para la inclusión de las personas en situación de discapacidad del Estado de México con fecha 14 de abril de 2021 y con fundamento en el Decreto 63 del 10 de junio de 2022.

ARTÍCULO ÚNICO. Se reforma el artículo 10 y el artículo Tercero Transitorio del Decreto Número 258, publicado el 14 de abril del 2021, por el que se expide la Ley para la Inclusión de las Personas en Situación de Discapacidad del Estado de México, para quedar como sigue:

Artículo 10.- Se crea al Instituto como un organismo público descentralizado, con personalidad jurídica y patrimonio propio, sectorizado a la Secretaría de Salud, que para el cumplimiento de sus atribuciones gozará de autonomía técnica y de gestión para formular políticas, acciones, estrategias y programas derivados de esta Ley.

TRANSITORIO TERCERO. Se abroga la Ley para la Protección, Integración y Desarrollo de las Personas con Discapacidad en el Estado de México, publicada en el Periódico Oficial "Gaceta del Gobierno", el 31 de agosto de 2012.

### 4. ORGANIZACIÓN Y OBJETO SOCIAL

El Instituto Mexiquense para la Discapacidad (IMEDIS), tendrá como objeto:

- I. Diseñar, coordinar, aplicar y evaluar el Programa, con base en los lineamientos establecidos por esta Ley, estableciendo la política pública, en materia de discapacidad para el Estado y los municipios;
- II. Promover la difusión, reconocimiento y ejercicio de los derechos de las personas en situación de discapacidad y la cultura de la denuncia ciudadana ante las autoridades competentes por la violación de los mismos;
- III. Impulsar, coordinar y evaluar con y en las dependencias de la administración pública acciones y políticas públicas en materia de salud, asistencia social, educación, empleo, desarrollo social, movilidad, tránsito y transporte, accesibilidad, capacitación, deporte, y acceso a la justicia tendientes a garantizar la igualdad de oportunidades de las personas en situación de discapacidad, verificando la adopción de las medidas y programas establecidos;
- IV. Participar en representación del Gobierno del Estado de México en eventos en materia de discapacidad;
- V. Proponer, diseñar y aprobar conjuntamente con las autoridades del Estado de México, acciones dirigidas a mejorar la condición social de las personas en situación de

IMEDIS

- discapacidad en todos los ámbitos de su desarrollo y las necesarias para el cumplimiento de la presente Ley;
- VI. Diseñar y proponer, a través de la instancia correspondiente, iniciativas y reformas de ley orientadas a la promoción de los derechos de las personas en situación de discapacidad, que faciliten la denuncia, simplifiquen los trámites jurisdiccionales y promuevan un mayor acercamiento a la autoridad para exigir el cumplimiento de los preceptos señalados en esta y las demás leyes aplicables;
  - VII. Establecer un sistema de coordinación de trabajo entre las dependencias del Gobierno del Estado y el Instituto;
  - VIII. Propiciar la participación de los actores de la sociedad en el diseño, formulación y evaluación de las políticas públicas con el objeto promover y garantizar los derechos de las personas en situación de discapacidad;
  - IX. Asesorar y, en su caso, remitir a las autoridades competentes para que sean asistidas legalmente, a las personas que por su situación de discapacidad hayan sido víctimas de actos de discriminación y/o violación de alguno de sus derechos, así como realizar un acompañamiento en aquellos casos en que sea necesario realizar denuncia, queja o cualquier otro procedimiento conducente en la materia;
  - X. Consolidar conjuntamente con las instancias competentes, el establecimiento de un sistema de información y estadística que genere indicadores para el diseño, seguimiento y evaluación de impacto de las condiciones sociales, políticas, económicas, laborales, civiles, familiares y culturales de las personas en situación de discapacidad en los distintos ámbitos de la sociedad y su impacto en los programas de las dependencias;
  - XI. Proporcionar, en el ámbito de su competencia, los servicios de asesoría, orientación, capacitación, rehabilitación y habilitación, integral a las personas en situación de discapacidad;
  - XII. Promover acuerdos de colaboración con organismos públicos y privados para el desarrollo de proyectos que beneficien a las personas en situación de discapacidad;
  - XIII. Actuar como órgano de consulta, asesoría, capacitación y formación de las Dependencias y Organismos Auxiliares del Gobierno del Estado y los municipios, así como de los sectores social y privado en materia de educación, accesibilidad, inclusión, ajustes razonables, traductores, peritos e intérpretes de Lengua de Señas Mexicana;
  - XIV. Participar en el diseño del Plan Estatal de Desarrollo, procurando que en el contenido y en la asignación presupuestal de los programas se incorpore la atención de las personas con discapacidad;
  - XV. Llevar a cabo recomendaciones sobre la implementación de Acciones Afirmativas y medidas de nivelación en el ámbito gubernamental, así como para el cumplimiento de la presente Ley;
  - XVI. Conocer y emitir opinión sobre las medidas instrumentadas por los órganos del Gobierno del Estado y municipios y, en su caso, del sector social y privado que contribuyan a la inclusión de las personas en situación de discapacidad;
  - XVII. Establecer vinculación permanente con la CODHEM en materia de discapacidad;
  - XVIII. Impulsar, a través del sistema educativo y los medios de comunicación, una cultura de respeto y denuncia por actos que violen las disposiciones en la materia, que favorezca la integración de las personas en situación de discapacidad;
  - XIX. Emitir informes de evaluación para dar cuenta de resultados en el cumplimiento de los objetivos, estrategias y políticas del Programa;



**IMEDIS**

- XX. Actualizar periódicamente el diagnóstico sobre la situación de las personas con discapacidad en relación con los avances del Programa y el REDIS, y la operatividad de los mismos;
- XXI. Vigilar, propiciar y coadyuvar en el ámbito de sus atribuciones para que los organismos públicos y privados participen en acciones de inclusión laboral de personas en situación de discapacidad, fomentando progresivamente su participación en al menos el cinco por ciento del total de su plantilla;
- XXII. Diseñar, coordinar y ejecutar programas estatales de certificación para la enseñanza de Lengua de Señas Mexicana, Sistema Braille y Accesibilidad, y las que determine la Junta de Gobierno, y
- XXIII. Las demás que otorgue la presente Ley, la Ley General y las demás disposiciones jurídicas aplicables.

Su régimen jurídico está subordinado a la observancia de la normatividad del sector de Salud.

El Instituto tiene como obligación fiscal y de carácter Federal, conforme al objeto y funciones en su decreto de creación, el de realizar las retenciones del impuesto sobre la renta, por los salarios y en general por la prestación de servicios subordinados, así como retenedor del 10 por ciento del I.S.R. de pago de servicios profesionales y por el uso o goce temporal de bienes. El 1.25 por ciento en caso de pago de servicios o bienes a personas físicas en Régimen Simplificado de Confianza. En materia Estatal como retenedor de las cuotas al ISSEMYM y Impuesto Sobre Erogaciones por Remuneraciones al trabajo personal 3 por ciento.

Su principal estructura organizacional está de la siguiente manera: Junta de Gobierno, Consejo Consultivo, Dirección General, Subdirección de Legislación y Vinculación para el Desarrollo de las Personas con Discapacidad y Subdirección de Planeación, Administración y Estadística.

**Organigrama**

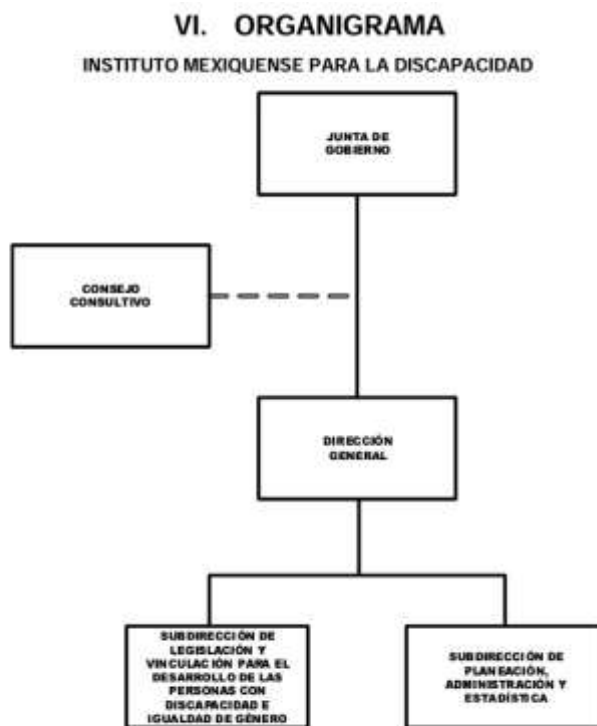

AUTORIZACIÓN No. 20706000L-1962/2021,  
DE FECHA 30 DE SEPTIEMBRE DE 2021.





## Fideicomisos Mandatos y Análogos de los Cuales es Fideicomitente o Fideicomisario

A la fecha el Instituto no cuenta con un fideicomiso.

## 5. BASES DE PREPARACIÓN DE LOS ESTADOS FINANCIEROS

El Instituto Mexiquense para la Discapacidad (IMEDIS), tiene establecido como obligación el registrar sus operaciones de acuerdo a Postulados Básicos de Contabilidad Gubernamental (PBCG), y a la observancia de las Normas de Información Financiera emitidas por el CINIF aplicables en su caso de manera supletoria. En relación con los egresos se apegan también al Manual Único de Contabilidad Gubernamental para las Dependencias, y Entidades Públicas del Gobierno y Municipios del Estado de México vigente, siendo el instrumento básico Normativo, en el que se integra el catálogo de cuentas, su instructivo contable, la guía contabilizadora, así como los criterios y lineamientos para el registro de sus operaciones. Así también la observancia del Manual de Normas y Políticas para el Gasto Público del Gobierno del Estado de México, y el acuerdo que establece, bases y lineamientos, en materia de adquisiciones, enajenaciones, arrendamientos y servicios de las dependencias, organismos auxiliares y tribunales administrativos del poder ejecutivo estatal (POBALINES).

## 6. POLÍTICAS DE CONTABILIDAD SIGNIFICATIVAS

### Bases de Preparación de los Estados Financieros

Las cifras mostradas en estados financieros adjuntos están presentadas con base al costo histórico. En observancia a la sección IV relativa a Efectos de Inflación, del Manual Único de Contabilidad Gubernamental para las Dependencias y Entidades Públicas del Gobierno y Municipios del Estado de México no se aplicó el procedimiento de revaluación de los estados financieros del Instituto Mexiquense para la Discapacidad (IMEDIS), por el ejercicio fiscal de 2023.

Los valores realizables se encuentran presentados principalmente por depósitos bancarios, valuados a su valor nominal, el cual no excede al valor de mercado.

Los rendimientos de estas inversiones se registran conforme se devengan, afectando los resultados del periodo.

### Bienes Muebles

El mobiliario y el equipo, se registran al costo de adquisición, o valor de donación asentado en los documentos respectivos y hasta el 31 de diciembre de 2007 se actualizaron mediante la aplicación de factores derivados del INPC.

El Instituto registra como parte de los bienes muebles, los bienes que tienen un costo unitario de adquisición igual o superior a 70 veces el valor diario de la UMA. Para efectos de control administrativo, las adquisiciones de bienes muebles, con un costo igual o mayor a 35 veces el valor diario de la UMA pero menor de 70 veces el valor diario de la UMA, también deberán incorporarse al sistema de control patrimonial, no así para la conciliación contable. Los bienes muebles adquiridos con un costo menor a 35 veces el valor diario de la UMA, se deberán considerar bienes no inventariables y no requerirán de control administrativo alguno.

### Depreciación

La depreciación se calcula a partir del mes siguiente de la adquisición de los bienes, conforme al método de línea recta con base en la vida útil de los mismos y se determina sobre el valor actualizado de los bienes aplicando las siguientes tasas anuales:



IMEDIS

Bienes	Depreciación Anual
Vehículos	10%
Vehículos de Seguridad Pública y atención de Urgencias	20%
Equipo de Cómputo	20%
Mobiliario y Equipo de Oficina	3%
Edificios	2%
Maquinaria	10%
El Resto	10%

## 7. POSICIÓN EN MONEDA EXTRANJERA Y PROTECCIÓN POR RIESGO CAMBIARIO

El Instituto no realiza operaciones con moneda extranjera.

## 8. REPORTE ANALÍTICO DEL ACTIVO

- La Vida útil o porcentajes de depreciación, se utilizan de acuerdo al Manual Único de Contabilidad Gubernamental.
- Al 31 de diciembre 2023, no existieron cambios en los porcentajes de depreciación o valor residual de los activos.
- El Instituto no capitalizó gastos en el ejercicio, tanto financieros como de investigación y desarrollo.
- El Instituto no realizó operaciones en moneda extranjera por lo que no presentó riesgos por tipo de cambio o tipo de interés de las inversiones financieras.
- El Instituto no tiene contratos que representen riesgos de carácter significativo que afecten el activo, tales como bienes en garantía, embargos, litigios, títulos de inversiones entregados en garantías, baja significativa del valor de inversiones financieras, etc.
- El Instituto no realizó desmantelamiento de activos, ni procedimientos que tuvieran implicaciones y efectos contables.
- El Instituto realiza periódicamente el análisis de la administración de sus activos, con el objeto de que se utilicen de la manera más efectiva.

## 9. FIDEICOMISOS, MANDATOS Y ANÁLOGOS

No Aplica.

## 10. REPORTE DE RECAUDACIÓN

CONCEPTO	2023
Estatad	8,629.3
Productos	28.3
Otros Ingresos	2.0
<b>Total</b>	<b>8,659.6</b>

## 11. INFORMACIÓN SOBRE LA DEUDA Y EL REPORTE ANALÍTICO DE LA DEUDA

No Aplica.

IMEDIS

**12. CALIFICACIONES OTORGADAS**

El Instituto no tiene operaciones crediticias que requieran que se otorguen calificaciones.

**13. PROCESO DE MEJORA**

El Instituto, está comprometido en procesos de mejora.

**14. INFORMACIÓN POR SEGMENTOS**

No Aplica.

**15. EVENTOS POSTERIORES AL CIERRE**

No Aplica.

**16. PARTES RELACIONADAS**

El Instituto, no cuenta con partes relacionadas que pudieran ejercer influencia significativa sobre la toma de decisiones financieras y operativas.

**17. RESPONSABILIDAD SOBRE LA PRESENTACIÓN RAZONABLE DE LOS ESTADOS FINANCIEROS**

“Bajo protesta de decir verdad declaramos que los Estados Financieros y sus Notas, son razonablemente correctos y responsabilidad del emisor”.

Dictamen de Estados Financieros

El Despacho Licon, Salgado y Asociados S.C., dictaminó los Estados Financieros del Instituto Mexiquense para la Discapacidad (IMEDIS) al 31 de Diciembre de 2023, concluyendo que presentan razonablemente en todos los aspectos materiales, la situación financiera del Organismo.



¡El poder de servir!

IMEDIS



# INFORMACIÓN PRESUPUESTARIA



¡El poder de servir!

IMEDIS



## IMEDIS

Instituto Mexiquense para la Discapacidad  
Ingresos y Egresos  
Del 1 de Enero al 31 de Diciembre de 2023  
(Miles de Pesos)

CONCEPTO	AUTORIZADO	%	AMPLIACIÓN	REDUCCIÓN	AUTORIZADO FINAL	%	PRESUPUESTO EJERCIDO	%	VARIACIÓN INICIAL	%	VARIACIÓN MODIFICADO	%
<b>INGRESOS:</b>	<b>9,625.2</b>	<b>100.0</b>	<b>1,605.9</b>	<b>235.1</b>	<b>10,996.0</b>	<b>100.0</b>	<b>10,246.8</b>	<b>100.0</b>	<b>621.6</b>	<b>6.5</b>	<b>749.2</b>	<b>6.8</b>
<b>Superávit Ejercicio Anterior</b>												
<b>Ordinarios</b>	<b>9,625.2</b>	<b>100.0</b>		<b>235.1</b>	<b>9,390.1</b>	<b>85.4</b>	<b>8,659.6</b>	<b>84.5</b>	<b>-965.6</b>	<b>-10.0</b>	<b>730.5</b>	<b>7.8</b>
<b>Estatales</b>	<b>9,625.2</b>	<b>100.0</b>		<b>235.1</b>	<b>9,390.1</b>	<b>85.4</b>	<b>8,659.6</b>	<b>84.5</b>	<b>-993.9</b>	<b>-10.3</b>	<b>758.8</b>	<b>8.1</b>
- Tributarios												
Impuestos sobre Erogaciones												
Impuestos sobre Tenencia												
Otros Impuestos y Accesorios												
- No Tributarios												
Derechos												
Sector Central												
Organismos Auxiliares												
Aportaciones de Mejoras												
Productos							28.3	.3	28.3		-28.3	
Aprovechamientos												
Ingresos Financieros												
Aportaciones y Cuotas de Seguridad Social												
Ingreso por Venta de Bienes y Servicios							2.0	.0	2.0		-2.0	
Transferencias, Asignaciones, Subsidio y Otras Ayudas	9,625.2	100.0		235.1	9,390.1	85.4	8,629.3	84.2	-995.9	-10.3	760.8	8.1
<b>Federales</b>												
Participaciones Federales												
Fondos de Aportaciones Ramo 33												
Otros Apoyos Federales												
<b>Extraordinarios</b>			<b>1,605.9</b>		<b>1,605.9</b>	<b>14.6</b>	<b>1,587.2</b>	<b>15.5</b>	<b>1,587.2</b>		<b>18.7</b>	<b>1.2</b>
Generación de ADEFAS			206.2		206.2	1.9	187.5	1.8	187.5		18.7	9.1
Financiamientos			1,399.7		1,399.7	12.7	1,399.7	13.7	1,399.7			
<b>EGRESOS:</b>	<b>9,625.2</b>	<b>100.0</b>	<b>3,169.8</b>	<b>1,799.0</b>	<b>10,996.0</b>	<b>100.0</b>	<b>9,061.4</b>	<b>100.0</b>	<b>563.8</b>	<b>5.9</b>	<b>1,934.6</b>	<b>17.6</b>
<b>Poderes Legislativo y Judicial</b>												
Poder Legislativo												
Poder Judicial												
<b>Gasto Total de Poder Ejecutivo</b>	<b>9,625.2</b>	<b>100.0</b>	<b>3,169.8</b>	<b>1,799.0</b>	<b>10,996.0</b>	<b>100.0</b>	<b>9,061.4</b>	<b>100.0</b>	<b>563.8</b>	<b>5.9</b>	<b>1,934.6</b>	<b>17.6</b>
<b>Gasto Programable:</b>	<b>9,625.2</b>	<b>100.0</b>	<b>2,963.6</b>	<b>1,799.0</b>	<b>10,789.8</b>	<b>98.1</b>	<b>8,856.6</b>	<b>97.7</b>	<b>768.6</b>	<b>8.0</b>	<b>1,933.2</b>	<b>17.9</b>
<b>Gasto Corriente</b>	<b>9,625.2</b>	<b>100.0</b>	<b>1,063.2</b>	<b>1,799.0</b>	<b>8,889.4</b>	<b>80.8</b>	<b>7,756.9</b>	<b>85.6</b>	<b>1,868.3</b>	<b>19.4</b>	<b>1,132.5</b>	<b>12.7</b>
Servicios Personales	5,993.5	62.3	507.3	507.3	5,993.5	54.5	5,254.0	58.0	739.5	12.3	739.5	12.3
<b>Gasto Operativo</b>	<b>3,631.7</b>	<b>37.7</b>	<b>555.9</b>	<b>1,291.7</b>	<b>2,895.9</b>	<b>26.3</b>	<b>2,502.9</b>	<b>27.6</b>	<b>1,128.8</b>	<b>31.1</b>	<b>393.0</b>	<b>13.6</b>
- Materiales y Suministros	697.8	7.2	146.8	240.4	604.2	5.5	444.9	4.9	252.9	36.2	159.3	26.4
- Servicios Generales	2,933.9	30.5	409.1	1,051.3	2,291.7	20.8	2,058.0	22.7	875.9	29.9	233.7	10.2
<b>Transferencias</b>												
- Organismos Autónomos												
- Subsidios y Apoyos												
<b>Inversión Pública</b>			<b>1,900.4</b>		<b>1,900.4</b>	<b>17.3</b>	<b>1,099.7</b>	<b>12.1</b>	<b>-1,099.7</b>		<b>800.7</b>	<b>42.1</b>
- Bienes Muebles e Inmuebles			1,900.4		1,900.4	17.3	1,099.7	12.1	-1,099.7		800.7	42.1
- Obra Pública												
- Inversión Financiera												
<b>Gasto no Programable</b>			<b>206.2</b>		<b>206.2</b>	<b>1.9</b>	<b>204.8</b>	<b>2.3</b>	<b>-204.8</b>		<b>1.4</b>	<b>.7</b>
<b>Transferencias a Municipios</b>												
- Participaciones												
- Aportaciones del Ramo 33												
- Convenios												
<b>Deuda Pública</b>			<b>206.2</b>		<b>206.2</b>	<b>1.9</b>	<b>204.8</b>	<b>2.3</b>	<b>-204.8</b>		<b>1.4</b>	<b>.7</b>
- Costo Financiero de la Deuda												
- Amortizaciones												
- Pago de ADEFAS			206.2		206.2	1.9	204.8	2.3	-204.8		1.4	.7
<b>Superávit(+)/ Déficit (-)</b>			<b>-1,563.9</b>	<b>-1,563.9</b>			<b>1,185.4</b>	<b>13.1</b>	<b>-1,185.4</b>		<b>-1,185.4</b>	
<b>% de los Ingresos</b>							<b>11.6</b>					



**Instituto Mexiquense para la Discapacidad**  
**Indicadores de Postura Fiscal**  
**Del 1 de Enero al 31 de Diciembre de 2023**  
**(Miles de Pesos)**

Concepto	Estimado	Devengado	Pagado
<b>I. Ingresos Presupuestarios (I=1+2)</b>	<b>9,625.2</b>	<b>10,246.8</b>	<b>10,246.8</b>
1. Ingresos del Gobierno de la Entidad Federativa			
2. Ingresos del Sector Paraestatal	9,625.2	10,246.8	10,246.8
<b>II. Egresos Presupuestarios (II=3+4)</b>	<b>9,625.2</b>	<b>9,061.4</b>	<b>8,949.0</b>
3. Egresos del Gobierno de la Entidad Federativa			
4. Egresos del Sector Paraestatal	9,625.2	9,061.4	8,949.0
<b>III. Balance Presupuestario (Superávit o Déficit) (III = I - II)</b>	<b>0.0</b>	<b>1,185.4</b>	<b>1,297.8</b>

Concepto	Estimado	Devengado	Pagado
<b>III. Balance presupuestario (Superávit o Déficit)</b>	<b>0.0</b>	<b>1,185.4</b>	<b>1,297.8</b>
<b>IV. Intereses, Comisiones y Gastos de la Deuda</b>			0.0
<b>V. Balance Primario (Superávit o Déficit) (V= III - IV)</b>	<b>0.0</b>	<b>1,185.4</b>	<b>1,297.8</b>

Concepto	Estimado	Devengado	Pagado
<b>A. Financiamiento</b>			0.0
<b>B. Amortización de la deuda</b>			0.0
<b>C. Endeudamiento ó desendeudamiento (C = A - B)</b>	<b>0.0</b>	<b>0.0</b>	<b>0.0</b>

Superávit (+) Déficit (-)

1,185.4





IMEDIS

Instituto Mexiquense para la Discapacidad  
Estado Analítico de Ingresos  
Del 1 de Enero al 31 de Diciembre de 2023  
(Miles de Pesos)

Rubro de Ingresos	Ingreso					Diferencia (6= 5 - 1)
	Estimado	Ampliaciones y Reducciones	Modificado	Devengado	Recaudado	
	(1)	(2)	(3= 1 + 2)	(4)	(5)	
Impuestos			.0			.0
Cuotas y Aportaciones de Seguridad Social			.0			.0
Contribuciones de Mejoras			.0			.0
Derechos			.0			.0
Productos			.0	28.3	28.3	28.3
Aprovechamientos			.0	2.0	2.0	2.0
Ingresos por Ventas de Bienes, Prestación de Servicios y Otros Ingresos			.0			.0
Participaciones, Aportaciones, Convenios, Incentivos Derivados de la Colaboración Fiscal y Fondos Distintos de Aportaciones			.0			.0
Transferencias, Asignaciones, Subsidios y Subvenciones, y Pensiones y Jubilaciones	9,625.2	-235.1	9,390.1	8,629.3	8,629.3	-995.9
Ingresos Derivados de Financiamientos	.0	1,605.9	1,605.9	1,587.2	1,587.2	1,587.2
<b>Total</b>	<b>9,625.2</b>	<b>1,370.8</b>	<b>10,996.0</b>	<b>10,246.8</b>	<b>10,246.8</b>	<b>621.6</b>
					Ingresos excedentes <sup>1</sup>	

Estado Analítico de Ingresos Por Fuente de Financiamiento	Ingreso					Diferencia (6= 5 - 1)
	Estimado	Ampliaciones y Reducciones	Modificado	Devengado	Recaudado	
	(1)	(2)	(3= 1 + 2)	(4)	(5)	
<b>Ingresos del Poder Ejecutivo Federal o Estatal y de los Municipios</b>	<b>.0</b>	<b>.0</b>	<b>.0</b>	<b>.0</b>	<b>.0</b>	<b>.0</b>
Impuestos			.0			.0
Cuotas y Aportaciones de Seguridad Social			.0			.0
Contribuciones de Mejoras			.0			.0
Derechos	.0	.0	.0	.0	.0	.0
Productos			.0			.0
Aprovechamientos			.0			.0
Participaciones, Aportaciones, Convenios, Incentivos Derivados de la Colaboración Fiscal y Fondos Distintos de Aportaciones			.0			.0
Transferencias, Asignaciones, Subsidios y Subvenciones, y Pensiones y Jubilaciones			.0			.0
<b>Ingresos de los Entes Públicos de los Poderes Legislativo y Judicial, de los Órganos Autónomos y del Sector Paraestatal o Paramunicipal, así como de las Empresas Productivas del Estado</b>	<b>9,625.2</b>	<b>-235.1</b>	<b>9,390.1</b>	<b>8,659.6</b>	<b>8,659.6</b>	<b>-965.6</b>
Cuotas y Aportaciones de Seguridad Social	.0	.0	.0	.0	.0	.0
Productos	.0	.0	.0	28.3	28.3	28.3
Ingresos por Venta de Bienes, Prestación de Servicios y Otros Ingresos	.0	.0	.0	2.0	2.0	2.0
Transferencias, Asignaciones, Subsidios y Subvenciones, y Pensiones y Jubilaciones	9,625.2	-235.1	9,390.1	8,629.3	8,629.3	-995.9
<b>Ingresos Derivados de Financiamiento</b>	<b>.0</b>	<b>1,605.9</b>	<b>1,605.9</b>	<b>1,587.2</b>	<b>1,587.2</b>	<b>1,587.2</b>
Ingresos Derivados de Financiamientos	.0	1,605.9	1,605.9	1,587.2	1,587.2	1,587.2
<b>Total</b>	<b>9,625.2</b>	<b>1,370.8</b>	<b>10,996.0</b>	<b>10,246.8</b>	<b>10,246.8</b>	<b>621.6</b>
					Ingresos excedentes <sup>1</sup>	



IMEDIS

Instituto Mexiquense para la Discapacidad  
INGRESOS  
(Miles de Pesos)

INGRESOS	AUTORIZADO	PRESUPUESTO 2023			RECAUDADO	VARIACIÓN	
		ASIGNACIONES Y/O AMPLIACIONES	REDUCCIONES Y/O DISMINUCIONES	TOTAL AUTORIZADO		IMPORTE	%
<b>PARTICIPACIONES, APORTACIONES, TRANSFERENCIAS, ASIGNACIONES, SUBSIDIOS Y OTRAS AYUDAS</b>	<b>9,625.2</b>		<b>235.1</b>	<b>9,390.1</b>	<b>8,629.3</b>	<b>760.8</b>	<b>8.1</b>
Subsidio	9,625.2		235.1	9,390.1	8,629.3	760.8	8.1
<b>OTROS INGRESOS Y BENEFICIOS</b>		<b>1,605.9</b>		<b>1,605.9</b>	<b>1,617.5</b>	<b>-11.6</b>	<b>-7</b>
Productos					28.3	-28.3	
Pasivos que se Generen como Resultado de Erogaciones que se Devengan en el Ejercicio Fiscal pero que queden Pendientes de Liquidar al Cierre del Mismo		206.2		206.2	187.5	18.7	9.1
Ingresos Diversos					2.0	-2.0	
Disponibilidades Financieras		1,399.7		1,399.7	1,399.7		
<b>T O T A L</b>	<b>9,625.2</b>	<b>1,605.9</b>	<b>235.1</b>	<b>10,996.0</b>	<b>10,246.8</b>	<b>749.2</b>	<b>6.8</b>

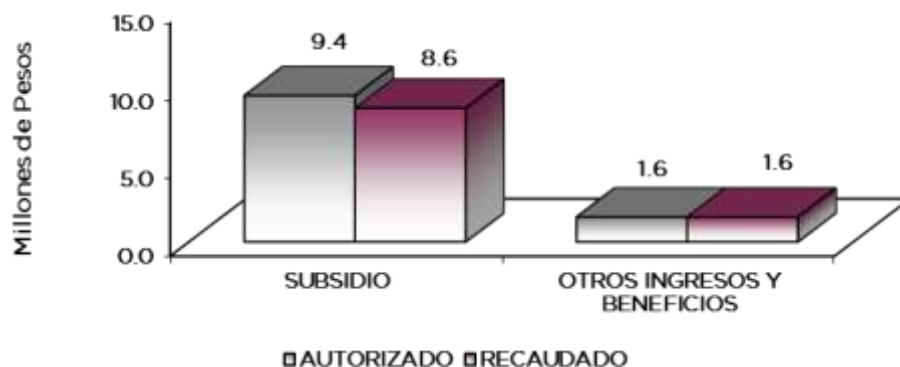

## NOTAS AL PRESUPUESTO DE INGRESOS

### INGRESOS

Se tenía previsto recaudar ingresos por 9 millones 625.2 miles de pesos, posteriormente se autorizaron ampliaciones y reducciones netas por un millón 370.8 miles de pesos, obteniendo una Ley de Ingresos Estimada por 10 millones 996 mil pesos, recaudándose 10 millones 246.8 miles de pesos, con una variación de menos por 749.2 miles pesos, equivalente al 6.8 por ciento en relación al total estimado.

IMEDIS

**PARTICIPACIONES, APORTACIONES, TRANSFERENCIAS, ASIGNACIONES, SUBSIDIOS Y OTRAS AYUDAS.**

**Subsidio**

Se tuvo previsto recaudar 9 millones 625.2 miles de pesos, posteriormente se autorizaron reducciones por 235.1 miles de pesos obteniendo una Ley de Ingresos Estimada por 9 millones 390.1 miles de pesos, de los cuales se recaudaron 8 millones 629.3 miles de pesos, obteniendo una variación de menos por 760.8 miles de pesos, equivalente al 8.1 por ciento en relación al total autorizado.

**OTROS INGRESOS Y BENEFICIOS**

Se autorizaron ampliaciones por un millón 605.9 miles de pesos, lográndose recaudar un millón 617.5 miles de pesos, por concepto de productos, ingresos diversos, y pasivos pendientes de liquidar al cierre del ejercicio, obteniendo una variación de más por 11.6 miles de pesos, equivalente al .7 por ciento en relación con el total autorizado.



IMEDIS

Instituto Mexiquense para la Discapacidad  
Estado Analítico del Ejercicio del Presupuesto de Egresos  
Clasificación por Objeto del Gasto (Capítulo y Concepto)  
Del 1 de Enero al 31 de Diciembre de 2023  
(Miles de Pesos)

Concepto	Egresos					Subejercicio 6 = ( 3 - 4 )
	Aprobado	Ampliaciones/ (Reducciones)	Modificado	Devengado	Pagado	
	1	2	3 = ( 1 + 2 )	4	5	
<b>Servicios Personales</b>	<b>5,993.5</b>	<b>.0</b>	<b>5,993.5</b>	<b>5,254.0</b>	<b>5,254.0</b>	<b>739.5</b>
Remuneraciones al Personal de Carácter Permanente	2,910.0	-279.0	2,631.0	2,425.4	2,425.4	205.6
Remuneraciones al Personal de Carácter Transitorio	115.6	-61.4	54.2	16.0	16.0	38.2
Remuneraciones Adicionales y Especiales	1,756.2	359.6	2,115.8	1,867.2	1,867.2	248.6
Seguridad Social	898.6	-9.8	888.8	815.7	815.7	73.1
Otras Prestaciones Sociales y Económicas	313.1	-9.4	303.7	129.7	129.7	174.0
Previsiones			.0			.0
Pago de Estímulos a Servidores Públicos			.0			.0
<b>Materiales y Suministros</b>	<b>697.8</b>	<b>-93.6</b>	<b>604.2</b>	<b>444.9</b>	<b>430.6</b>	<b>159.3</b>
Materiales de Administración, Emisión de Documentos y Artículos Oficiales	262.8	-19.9	242.9	216.4	216.4	26.5
Alimentos y Utensilios	12.8	-2.6	10.2	.0	.0	10.2
Materias Primas y Materiales de Producción y Comercialización			.0			.0
Materiales y Artículos de Construcción y de Reparación	160.2	-47.0	113.2	60.6	46.3	52.6
Productos Químicos, Farmacéuticos y de Laboratorio	11.4	-9.0	2.4	1.8	1.8	.6
Combustibles, Lubricantes y Aditivos	90.0	-4.5	85.5	57.0	57.0	28.5
Vestuario, Blancos, Prendas de Protección y Artículos Deportivos	15.0	4.4	19.4	4.5	4.5	14.9
Materiales y Suministros Para Seguridad			.0			.0
Herramientas, Refacciones y Accesorios Menores	145.6	-15.0	130.6	104.6	104.6	26.0
<b>Servicios Generales</b>	<b>2,933.9</b>	<b>-642.2</b>	<b>2,291.7</b>	<b>2,058.0</b>	<b>1,959.9</b>	<b>233.7</b>
Servicios Básicos	68.5	5.9	74.4	47.8	47.8	26.6
Servicios de Arrendamiento	1,755.0	-792.9	962.1	955.1	955.1	7.0
Servicios Profesionales, Científicos, Técnicos y Otros Servicios	467.6	37.0	504.6	436.4	364.4	68.2
Servicios Financieros, Bancarios y Comerciales	7.5	17.4	24.9	14.0	14.0	10.9
Servicios de Instalación, Reparación, Mantenimiento y Conservación	264.0	46.1	310.1	270.8	257.2	39.3
Servicios de Comunicación Social y Publicidad	6.8	43.2	50.0	48.1	48.1	1.9
Servicios de Traslado y Viáticos	32.5	1.5	34.0	25.5	25.5	8.5
Servicios Oficiales	132.0	-23.1	108.9	49.4	49.4	59.5
Otros Servicios Generales	200.0	22.7	222.7	210.9	198.4	11.8
<b>Transferencias, Asignaciones, Subsidios y Otras Ayudas</b>	<b>.0</b>	<b>.0</b>	<b>.0</b>	<b>.0</b>	<b>.0</b>	<b>.0</b>
Transferencias Internas y Asignaciones al Sector Público			.0			.0
Transferencias al Resto del Sector Público			.0			.0
Subsidios y Subvenciones			.0			.0
Ayudas Sociales			.0			.0
Pensiones y Jubilaciones			.0			.0
Transferencias a Fideicomisos, Mandatos y Otros Análogos			.0			.0
Transferencias a la Seguridad Social			.0			.0
Donativos			.0			.0
Transferencias al Exterior			.0			.0
<b>Bienes Muebles, Inmuebles e Intangibles</b>	<b>.0</b>	<b>1,900.4</b>	<b>1,900.4</b>	<b>1,099.7</b>	<b>1,099.7</b>	<b>800.7</b>
Mobiliario y Equipo de Administración			.0			.0
Mobiliario y Equipo Educativo y Recreativo			.0			.0
Equipo e Instrumental Médico y de Laboratorio		1,099.7	1,099.7	1,099.7	1,099.7	.0
Vehículos y Equipo de Transporte		800.7	800.7	.0	.0	800.7
Equipo de Defensa y Seguridad			.0			.0
Maquinaria, Otros Equipos y Herramientas			.0			.0
Activos Biológicos			.0			.0
Bienes Inmuebles			.0			.0
Activos Intangibles			.0			.0
<b>Inversión Pública</b>	<b>.0</b>	<b>.0</b>	<b>.0</b>	<b>.0</b>	<b>.0</b>	<b>.0</b>
Obra Pública en Bienes de Dominio Público			.0			.0
Obra Pública en Bienes Propios			.0			.0
Proyectos Productivos y Acciones de Fomento			.0			.0
<b>Inversiones Financieras y Otras Provisiones</b>	<b>.0</b>	<b>.0</b>	<b>.0</b>	<b>.0</b>	<b>.0</b>	<b>.0</b>
Inversiones Para el Fomento de Actividades Productivas			.0			.0
Acciones y Participaciones de Capital			.0			.0
Compra de Títulos y Valores			.0			.0
Concesión de Préstamos			.0			.0
Inversiones en Fideicomisos, Mandatos y Otros Análogos			.0			.0
Otras Inversiones Financieras			.0			.0
Provisiones para Contingencias y Otras Erogaciones Especiales			.0			.0
<b>Participaciones y Aportaciones</b>	<b>.0</b>	<b>.0</b>	<b>.0</b>	<b>.0</b>	<b>.0</b>	<b>.0</b>
Participaciones			.0			.0
Aportaciones			.0			.0
Convenios			.0			.0
<b>Deuda Pública</b>	<b>.0</b>	<b>206.2</b>	<b>206.2</b>	<b>204.8</b>	<b>204.8</b>	<b>1.4</b>
Amortización de la Deuda Pública			.0			.0
Intereses de la Deuda Pública			.0			.0
Comisiones de la Deuda Pública			.0			.0
Gastos de la Deuda Pública			.0			.0
Costo por Coberturas			.0			.0
Apoyos Financieros			.0			.0
Adeudos de Ejercicios Fiscales Anteriores		206.2	206.2	204.8	204.8	1.4
<b>Total del Gasto</b>	<b>9,625.2</b>	<b>1,370.8</b>	<b>10,996.0</b>	<b>9,061.4</b>	<b>8,949.0</b>	<b>1,934.6</b>



IMEDIS

Instituto Mexiquense para la Discapacidad  
Estado Analítico del Ejercicio del Presupuesto de Egresos  
Clasificación Económica (por Tipo de Gasto)  
Del 1 de Enero al 31 de Diciembre de 2023  
(Miles de Pesos)

Concepto	Egresos					Subejercicio 6 = ( 3 - 4 )
	Aprobado	Ampliaciones/ (Reducciones)	Modificado	Devengado	Pagado	
	1	2	3 = ( 1 + 2 )	4	5	
Gasto Corriente	9,625.2	- 735.8	8,889.4	7,756.9	7,644.5	1,132.5
Gasto de Capital		1,900.4	1,900.4	1,099.7	1,099.7	800.7
Amortización de la Deuda y Disminución de Pasivos		206.2	206.2	204.8	204.8	1.4
Pensiones y Jubilaciones			-			0.0
Participaciones			-			0.0
<b>Total del Gasto</b>	<b>9,625.2</b>	<b>1,370.8</b>	<b>10,996.0</b>	<b>9,061.4</b>	<b>8,949.0</b>	<b>1,934.6</b>

Instituto Mexiquense para la Discapacidad  
Estado Analítico del Ejercicio del Presupuesto de Egresos  
Clasificación Administrativa  
Del 1 de Enero al 31 de Diciembre de 2023  
(Miles de Pesos)

Concepto	Egresos					Subejercicio 6 = ( 3 - 4 )
	Aprobado	Ampliaciones/ (Reducciones)	Modificado	Devengado	Pagado	
	1	2	3 = ( 1 + 2 )	4	5	
Entidades Paraestatales y Fideicomisos No Empresariales y No Financieros	9,625.2	1,370.8	10,996.0	9,061.4	8,949.0	1,934.6
Instituciones Públicas de Seguridad Social			-			-
Entidades Paraestatales Empresariales No Financieras con Participación Estatal Mayoritaria			-			-
Fideicomisos Empresariales No Financieros con Participación Estatal Mayoritaria			-			-
Entidades Paraestatales Empresariales Financieras Monetarias con Participación Estatal Mayoritaria			-			-
Entidades Paraestatales Empresariales Financieras No Monetarias con Participación Estatal Mayoritaria			-			-
Fideicomisos Financieros Públicos con Participación Estatal Mayoritaria			-			-
<b>Total del Gasto</b>	<b>9,625.2</b>	<b>1,370.8</b>	<b>10,996.0</b>	<b>9,061.4</b>	<b>8,949.0</b>	<b>1,934.6</b>

Instituto Mexiquense para la Discapacidad  
Estado Analítico del Ejercicio del Presupuesto de Egresos  
Clasificación Administrativa  
Del 1 de Enero al 31 de Diciembre de 2023  
(Miles de Pesos)

Concepto	Egresos					Subejercicio 6 = ( 3 - 4 )
	Aprobado	Ampliaciones/ (Reducciones)	Modificado	Devengado	Pagado	
	1	2	3 = ( 1 + 2 )	4	5	
208C08 Instituto Mexiquense para la Discapacidad	9,625.2	1,370.8	10,996.0	9,061.4	8,949.0	1,934.6
<b>Total del Gasto</b>	<b>9,625.2</b>	<b>1,370.8</b>	<b>10,996.0</b>	<b>9,061.4</b>	<b>8,949.0</b>	<b>1,934.6</b>



IMEDIS

**Instituto Mexiquense para la Discapacidad**  
**Estado Analítico del Ejercicio del Presupuesto de Egresos**  
**Clasificación Administrativa**  
**Del 1 de Enero al 31 de Diciembre de 2023**  
**(Miles de Pesos)**

Concepto	Egresos					Subejercicio
	Aprobado	Ampliaciones/ (Reducciones)	Modificado	Devengado	Pagado	
	1	2	3 = (1 + 2)	4	5	
Poder Ejecutivo	9,625.2	1,370.8	10,996.0	9,061.4	8,949.0	1,934.6
Poder Legislativo			-			-
Poder Judicial			-			-
Órganos Autónomos			-			-
<b>Total del Gasto</b>	<b>9,625.2</b>	<b>1,370.8</b>	<b>10,996.0</b>	<b>9,061.4</b>	<b>8,949.0</b>	<b>1,934.6</b>

**Instituto Mexiquense para la Discapacidad**  
**Estado Analítico del Ejercicio del Presupuesto de Egresos**  
**Clasificación Funcional (Finalidad y Función)**  
**Del 1 de Enero al 31 de Diciembre de 2023**  
**(Miles de Pesos)**

Concepto	Egresos					Subejercicio
	Aprobado	Ampliaciones/ (Reducciones)	Modificado	Devengado	Pagado	
	1	2	3 = (1 + 2)	4	5	
<b>Gobierno</b>	-	-	-	-	-	-
Legislación						-
Justicia						-
Coordinación de la Política de Gobierno						-
Relaciones Exteriores						-
Asuntos Financieros y Hacendarios						-
Seguridad Nacional						-
Asuntos de Orden Público y de Seguridad Interior						-
Otros Servicios Generales						-
<b>Desarrollo Social</b>	<b>9,625.2</b>	<b>1,164.6</b>	<b>10,789.8</b>	<b>8,856.6</b>	<b>8,744.2</b>	<b>1,933.2</b>
Protección Ambiental						-
Vivienda y Servicios a la Comunidad						-
Salud						-
Recreación, Cultura y Otras Manifestaciones Sociales						-
Educación						-
Protección Social	9,625.2	1,164.6	10,789.8	8,856.6	8,744.2	1,933.2
Otros Asuntos Sociales						-
<b>Desarrollo Económico</b>	-	-	-	-	-	-
Asuntos Económicos, Comerciales y Laborales en General						-
Agropecuaria, Silvicultura, Pesca y Caza						-
Combustibles y Energía						-
Minería, Manufacturas y Construcción						-
Transporte						-
Comunicaciones						-
Turismo						-
Ciencia, Tecnología e Innovación						-
Otras Industrias y Otros Asuntos Económicos						-
<b>Otras no Clasificadas en Funciones Anteriores</b>	-	<b>206.2</b>	<b>206.2</b>	<b>204.8</b>	<b>204.8</b>	<b>1.4</b>
Transacciones de la Deuda Pública / Costo Financiero de la Deuda						-
Transferencias, Participaciones y Aportaciones entre Diferentes Niveles y Órdenes de Gobierno						-
Saneamiento del Sistema Financiero						-
Adeudos de Ejercicios Fiscales Anteriores		206.2	206.2	204.8	204.8	1.4
<b>Total del Gasto</b>	<b>9,625.2</b>	<b>1,370.8</b>	<b>10,996.0</b>	<b>9,061.4</b>	<b>8,949.0</b>	<b>1,934.6</b>



IMEDIS

Instituto Mexiquense para la Discapacidad  
Endeudamiento Neto  
Del 1 de Enero al 31 de Diciembre de 2023  
(Miles de Pesos)

Identificación de Crédito o Instrumento	Contratación/Colocación	Amortización	Endeudamiento Neto
	A	B	C = A - B
<b>Créditos Bancarios</b>			
			-
			-
			-
			-
			-
			-
<b>Total Créditos Bancarios</b>	-	-	-

<b>Otros Instrumentos de Deuda</b>			
			-
			-
			-
			-
			-
			-
<b>Total Otros Instrumentos de Deuda</b>	-	-	-

<b>TOTAL</b>	-	-	-
--------------	---	---	---

Instituto Mexiquense para la Discapacidad  
Intereses de la Deuda  
Del 1 de Enero al 31 de Diciembre de 2023  
(Miles de Pesos)

Identificación de Crédito o Instrumento	Devengado	Pagado
<b>Créditos Bancarios</b>		
<b>Total de Intereses de Créditos Bancarios</b>	-	-

<b>Otros Instrumentos de Deuda</b>		
<b>Total de Intereses de Otros Instrumentos de Deuda</b>	-	-

<b>TOTAL</b>	-	-
--------------	---	---



IMEDIS

Instituto Mexiquense para la Discapacidad  
EGRESOS POR CAPÍTULO  
(Miles de Pesos)

EGRESOS	PRESUPUESTO 2023				EJERCIDO	VARIACIÓN	
	AUTORIZADO	ASIGNACIONES Y/O AMPLIACIONES	REDUCCIONES Y/O DISMINUCIONES	TOTAL AUTORIZADO		IMPORTE	%
Servicios Personales	5,993.5	507.3	507.3	5,993.5	5,254.0	739.5	12.3
Materiales y Suministros	697.8	146.8	240.4	604.2	444.9	159.3	26.4
Servicios Generales	2,933.9	409.1	1,051.3	2,291.7	2,058.0	233.7	10.2
Bienes Muebles, Inmuebles e Intangibles	0.0	1,900.4	0.0	1,900.4	1,099.7	800.7	42.1
Deuda Pública	0.0	206.2	0.0	206.2	204.8	1.4	.7
<b>T O T A L</b>	<b>9,625.2</b>	<b>3,169.8</b>	<b>1,799.0</b>	<b>10,996.0</b>	<b>9,061.4</b>	<b>1,934.6</b>	<b>17.6</b>

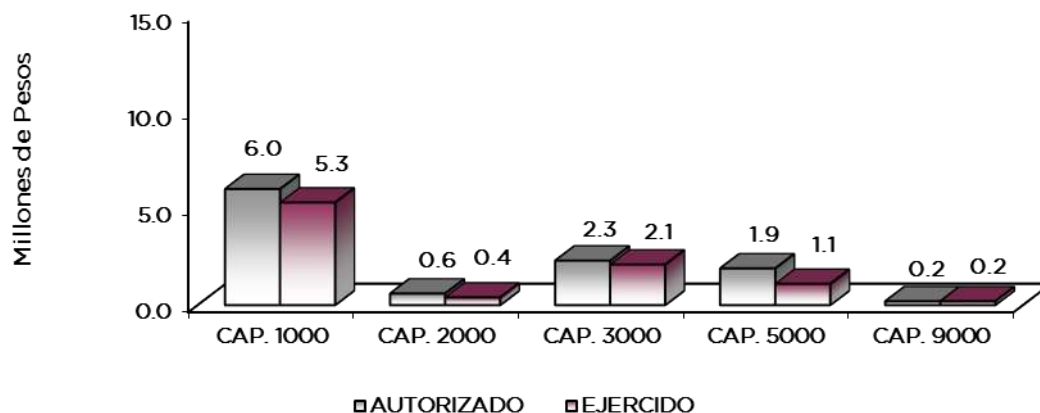

## NOTAS AL PRESUPUESTO DE EGRESOS

### EGRESOS

Se autorizó un presupuesto inicial de 9 millones 625.2 miles de pesos, posteriormente se autorizaron ampliaciones y reducciones netas de más por un millón 370.8 miles de pesos, obteniendo un Presupuesto modificado por 10 millones 996 mil pesos. De dicha cantidad se ejercieron 9 millones 61.4 miles de pesos, obteniendo un subejercido de un millón 934.6 miles de pesos, lo que representó el 17.6 por ciento respecto al monto autorizado.

### SERVICIOS PERSONALES

Se autorizó un presupuesto de 5 millones 993.5 miles de pesos. De lo anterior, se ejercieron 5 millones 254 mil pesos, obteniendo un subejercido de 739.5 miles de pesos, lo que representó el 12.3 por ciento respecto al monto autorizado.



## IMEDIS

## MATERIALES Y SUMINISTROS

El presupuesto autorizado inicial para este capítulo fue de 697.8 miles de pesos, posteriormente se autorizaron ampliaciones y reducciones netas de menos por 93.6 miles de pesos, obteniendo un presupuesto modificado de 604.2 miles de pesos, de los cuales se ejercieron 444.9 miles de pesos, con un subejercido de 159.3 miles de pesos, lo que representó el 26.4 por ciento respecto al monto autorizado.

## SERVICIOS GENERALES

El presupuesto autorizado inicial para este capítulo fue de 2 millones 933.9 miles de pesos, posteriormente, se autorizaron ampliaciones y reducciones netas de menos por 642.2 miles de pesos, obteniendo un presupuesto modificado de 2 millones 291.7 miles de pesos, de los cuales se ejercieron 2 millones 58 mil pesos, obteniendo un subejercido de 233.7 miles de pesos, lo que representó el 10.2 por ciento con respecto al monto autorizado.

## BIENES MUEBLES, INMUEBLES E INTANGIBLES

Se autorizó una ampliación para la adquisición de bienes muebles por un importe de un millón 900.4 miles de pesos, de los cuales se ejercieron un millón 99.7 miles de pesos, con una variación de 800.7 miles de pesos, lo que representó el 42.1 por ciento respecto al monto autorizado.

## DEUDA PÚBLICA

Se autorizó una ampliación por 206.2 miles de pesos, para el pago de Pasivos Derivados de Erogaciones Devengadas y Pendientes de Ejercicios Anteriores, de los cuales se ejercieron 204.8 miles de pesos, con una variación de 1.4 miles de pesos, lo que representa el .7 por ciento respecto al monto autorizado.

## INFORMACIÓN PRESUPUESTAL

Instituto Mexiquense para la Discapacidad  
EGRESOS POR OBJETO DEL GASTO  
(Miles de Pesos)

CAPÍTULO Y OBJETO DEL GASTO	PRESUPUESTO 2023				EJERCIDO	VARIACIÓN
	AUTORIZADO	ASIGNACIONES Y/O AMPLIACIONES	REDUCCIONES Y/O DISMINUCIONES	TOTAL AUTORIZADO		
<b>SERVICIOS PERSONALES</b>	<b>5,993.5</b>	<b>507.3</b>	<b>507.3</b>	<b>5,993.5</b>	<b>5,254.0</b>	<b>739.5</b>
Sueldo Base	2,910.0	39.0	318.0	2,631.0	2,425.4	205.6
Compensación por Servicio Social	115.6		61.4	54.2	16.0	38.2
Prima Vacacional	182.0	45.4	19.2	208.2	158.2	50.0
Aguinaldo	436.9	48.4	20.5	464.8	427.7	37.1
Compensación por Retabulación	324.4	23.2	20.7	326.9	321.9	5.0
Gratificación	389.4	318.8		708.2	708.2	
Gratificación por Convenio	403.5	4.5	29.3	378.7	223.8	154.9
Gratificación por Productividad	20.0	11.1	2.0	29.1	27.4	1.7
Aportaciones de Servicio de Salud	348.3	6.2		354.5	347.3	7.2
Aportaciones al Sistema Solidario de Reparto	258.4	4.6		263.0	257.7	5.3
Aportaciones del Sistema de Capitalización Individual	64.4	1.1		65.5	64.2	1.3
Aportaciones para Financiar los Gastos Generales de Administración del ISSEMyM	30.5			31.0		.6
Aportaciones para Riesgo de Trabajo	148.9	.1	22.4	126.6	116.1	10.5
Seguros y Fianzas	48.1			48.1		48.1
Seguro de Separación Individualizado	128.7			128.7		128.7
Días Cívicos y Económicos	64.4		2.8	61.6	22.9	38.7
Viaticos	11.2	3.3	4.0	10.5	7.6	2.9
Despensa	108.8	1.1	7.0	102.9	99.2	3.7
<b>MATERIALES Y SUMINISTROS</b>	<b>697.8</b>	<b>146.8</b>	<b>240.4</b>	<b>604.2</b>	<b>444.9</b>	<b>159.3</b>
Materiales y Útiles de Oficina	62.3	34.4	3.1	93.6	93.4	.2
Enseres de Oficina	32.0	.9	24.4	8.5	7.4	1.1
Materiales y Útiles para el Procesamiento en Equipos y Bienes Informáticos	71.2	16.1	37.4	49.9	49.9	.0
Material de Información	12.2	1.4	12.2	1.4	1.4	.0
Material y Enseres de Limpieza	21.4		10.3	11.1	2.2	8.9
Material Didáctico	54.8	21.6	2.8	73.6	60.0	13.6



IMEDIS

CAPÍTULO Y OBJETO DEL GASTO	PRESUPUESTO 2023					
	AUTORIZADO	ASIGNACIONES Y/O AMPLIACIONES	REDUCCIONES Y/O DISMINUCIONES	TOTAL AUTORIZADO	EJERCIDO	VARIACIÓN
Material para Identificación y Registro	8.9	.5	4.7	4.7	2.1	2.6
Productos Alimenticios para Personas	8.5		.4	8.1		8.1
Utensilios para el Servicio de Alimentación	4.3		2.2	2.1		2.1
Material Eléctrico y Electrónico	17.8	2.8	17.8	2.8	2.6	.2
Materiales Complementarios	92.4	34.3	20.0	106.7	57.8	48.9
Material de Señalización	50.0		46.4	3.6		3.6
Materiales de Construcción		.1		.1	.1	
Medicinas y Productos Farmacéuticos	11.4		9.0	2.4	1.8	.6
Combustibles, Lubricantes y Aditivos	90.0		4.5	85.5	57.0	28.5
Vestuario y Uniformes	15.0		.8	19.4	4.5	14.9
Refacciones, Accesorios y Herramientas		5.9		5.9	5.9	
Refacciones y Accesorios Menores de Edificios	28.0	17.8	17.8	28.0	22.7	5.3
Refacciones y Accesorios para Equipo de Cómputo	52.3	3.9	3.2	53.0	36.2	16.8
Refacciones y Accesorios Menores de Equipo e Instrumental Médico y de Laboratorio	22.3		21.2	1.1		1.1
Refacciones y Accesorios Menores para Equipo de Transporte	3.0		.2	2.8		2.8
Artículos para la Extinción de Incendios	40.0	1.9	2.0	39.9	39.9	
<b>SERVICIOS GENERALES</b>	<b>2,933.9</b>	<b>409.1</b>	<b>1,051.3</b>	<b>2,291.7</b>	<b>2,058.0</b>	<b>233.7</b>
Servicio de Energía Eléctrica	24.0		2.3	21.7	14.3	7.4
Servicio de Agua	14.5	10.5	.7	24.3	24.0	.3
Servicio de Telefonía Convencional	30.0		1.5	28.5	9.5	19.0
Arrendamiento de Edificios y Locales	780.1	86.9	39.0	828.0	827.9	.1
Arrendamiento de Equipo y Bienes Informáticos	132.0	9.8	7.8	134.0	127.2	6.8
Arrendamiento de Vehículos	842.9		842.8	.1		.1
Asesorías Asociadas a Convenios o Acuerdos	50.0		2.5	47.5	40.0	7.5
Servicios Informáticos		11.6		11.6	11.6	
Capacitación	45.0	1.0	2.3	43.7	1.0	42.7
Servicios de Vigilancia	372.6	48.0	18.8	401.8	383.8	18.0
Servicios Bancarios y Financieros		24.5	6.8	17.7	7.8	9.9
Seguros y Fianzas	7.5		.4	7.1	6.1	1.0
Adaptación de Locales Almacenes Bodegas y Edificios	100.0	57.4	28.5	128.9	113.5	15.4
Reparación y Mantenimiento de Vehículos Terrestres, Aéreos y Lacustres		20.0	9.1	10.9		10.9
Servicios de Lavandería, Limpieza e Higiene	164.0	14.5	8.2	170.3	157.3	13.0
Publicaciones Oficiales y de Información en General para Difusión	6.8	67.0	23.8	50.0	48.1	1.9
Transportación Aérea	7.0		.4	6.6	5.0	1.6
Gastos de Traslado por Vía Terrestre	18.0	6.9	7.3	17.6	13.1	4.5
Gastos de Alimentación en Territorio Nacional	2.5		.1	2.4		2.4
Gastos de Hospedaje en Territorio Nacional	5.0	2.6	.2	7.4	7.4	.0
Congresos y Convenciones	132.0		23.1	108.9	49.4	59.5
Otros Impuestos y Derechos		18.5	5.7	12.8	12.8	
Impuesto sobre Erogaciones por Remuneraciones al Trabajo Personal	140.0	8.5		148.5	142.6	5.9
Gastos de Servicios Menores	60.0	21.4	20.0	61.4	55.6	5.8
<b>BIENES MUEBLES, INMUEBLES E INTANGIBLES</b>		<b>1,900.4</b>		<b>1,900.4</b>	<b>1,099.7</b>	<b>800.7</b>
Equipo Médico y de Laboratorio		1,099.7		1,099.7	1,099.7	
Vehículos y Equipo de Transporte Terrestre		800.7		800.7		800.7
<b>DEUDA PÚBLICA</b>		<b>206.2</b>		<b>206.2</b>	<b>204.8</b>	<b>1.4</b>
Por el Ejercicio Inmediato Anterior		206.2		206.2	204.8	1.4
<b>T O T A L</b>	<b>9,625.2</b>	<b>3,169.8</b>	<b>1,799.0</b>	<b>10,996.0</b>	<b>9,061.4</b>	<b>1,934.6</b>



# INFORMACIÓN PROGRAMÁTICA



¡El poder de servir!

IMEDIS



IMEDIS

Instituto Mexiquense para la Discapacidad  
Gasto por Categoría Programática  
Del 1 de Enero al 31 de Diciembre de 2023  
(Miles de Pesos)

Concepto	Egresos					Subejercicio 6=(3 - 4)
	Aprobado	Ampliaciones/ (Reducciones)	Modificado	Devengado	Pagado	
	1	2	3=(1 + 2)	4	5	
<b>Programas</b>	9,625.2	1,164.6	10,789.8	8,856.6	8,744.2	1,933.2
<b>Subsidios: Sector Social y Privado o Entidades Federativas y Municipios</b>	-	-	-	-	-	-
Sujetos a Reglas de Operación			-			-
Otros Subsidios			-			-
<b>Desempeño de las Funciones</b>	9,625.2	1,164.6	10,789.8	8,856.6	8,744.2	1,933.2
Prestación de Servicios Públicos	9,625.2	1,164.6	10,789.8	8,856.6	8,744.2	1,933.2
Provisión de Bienes Públicos			-			-
Planeación, Seguimiento y Evaluación de Políticas Públicas			-			-
Promoción y Fomento			-			-
Regulación y Supervisión			-			-
Funciones de las Fuerzas Armadas (Únicamente Gobierno Federal)			-			-
Específicos			-			-
Proyectos de Inversión			-			-
<b>Administrativos y de Apoyo</b>	-	-	-	-	-	-
Apoyo al Proceso Presupuestario y para Mejorar la Eficiencia Institucional			-			-
Apoyo a la Función Pública y al Mejoramiento de la Gestión			-			-
Operaciones Ajenas			-			-
<b>Compromisos</b>	-	-	-	-	-	-
Obligaciones de Cumplimiento de Resolución Jurisdiccional			-			-
Desastres Naturales			-			-
<b>Obligaciones</b>	-	-	-	-	-	-
Pensiones y Jubilaciones			-			-
Aportaciones a la Seguridad Social			-			-
Aportaciones a Fondos de Estabilización			-			-
Aportaciones a Fondos de Inversión y Reestructura de Pensiones			-			-
<b>Programa de Gasto Federalizado (Gobierno Federal)</b>	-	-	-	-	-	-
Gasto Federalizado			-			-
<b>Participaciones a Entidades Federativas y Municipios</b>			-			-
<b>Costo Financiero, Deuda o Apoyos a Deudores y Ahorradores de la Banca</b>			-			-
<b>Adeudos de Ejercicios Fiscales Anteriores</b>		206.2	206.2	204.8	204.8	1.4
<b>Total del Gasto</b>	9,625.2	1,370.8	10,996.0	9,061.4	8,949.0	1,934.6



IMEDIS

El Plan de Desarrollo del Estado de México 2017-2023, es un instrumento prospectivo con una visión hacia 2030. En él se concentran las bases para la elaboración de los programas sectoriales, especiales y regionales que delinearán de manera más puntual y detallada los pasos para el cumplimiento de los objetivos establecidos, así como los planes específicos de inversión que permitirán realizar la proyección de los recursos financieros. Este esfuerzo colectivo plasma los retos y desafíos de la agenda gubernamental con un profundo sentido de responsabilidad y con el compromiso de lograr un desarrollo democrático.

**PILAR SOCIAL**

Programas de nueva generación para disminuir la desigualdad. El Gobierno del Estado de México considera prioritario desarrollar y conservar familias fuertes, promover el empleo y proteger el ingreso, particularmente el de las mujeres. En correspondencia con la Agenda 2030, el logro de estos propósitos influirá directa e indirectamente el cumplimiento de las metas globales que contribuirán a disminuir la pobreza y el hambre; procurarán el acceso a una vivienda y a servicios básicos adecuados; reducirán las desigualdades y la discriminación; promoverán una educación inclusiva, equitativa y de calidad, así como una vida sana y en general el bienestar. Diagnóstico: Pobreza y Hambre en el Estado de México.

**GOBIERNO CAPAZ Y RESPONSABLE**

El reto de los gobiernos actuales versa sobre la eficacia en solucionar los problemas endémicos que aquejan a las sociedades modernas y uno de los mayores retos es hacerlo con apego al Estado de Derecho, ya que éste aporta las normas y los valores fundamentales que rigen la convivencia social, así como los derechos y obligaciones de los actores sociales y políticos.

Instituto Mexiquense para la Discapacidad							
EGRESOS POR PILAR Y/O EJE TRANSVERSAL							
(Miles de Pesos)							
PILAR Y/O EJE TRANSVERSAL	AUTORIZADO	P R E S U P U E S T O 2 0 2 3			VARIACIÓN		%
		ASIGNACIONES Y/O AMPLIACIONES	REDUCCIONES Y/O DISMINUCIONES	TOTAL AUTORIZADO	EJERCIDO	IMPORTE	
Pilar Social	9,625.2	2,963.6	1,799.0	10,789.8	8,856.6	1,933.2	17.9
Gobierno Capaz y Responsable		206.2		206.2	204.8	1.4	.7
<b>T O T A L</b>	<b>9,625.2</b>	<b>3,169.8</b>	<b>1,799.0</b>	<b>10,996.0</b>	<b>9,061.4</b>	<b>1,934.6</b>	<b>17.6</b>

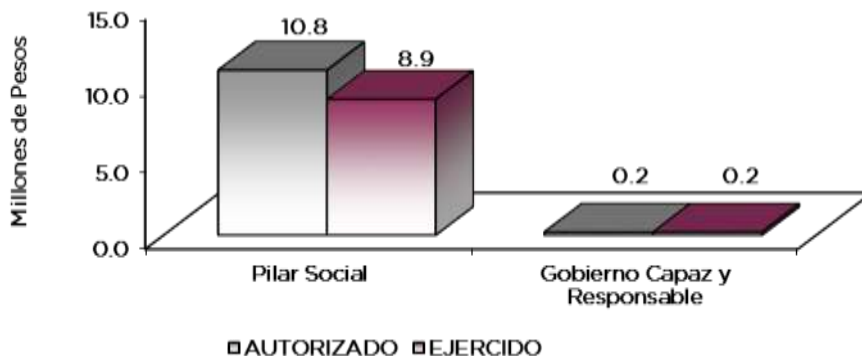

IMEDIS

FINALIDAD

DESARROLLO SOCIAL

SOCIAL

En esta finalidad se avanzará en la provisión de servicios a la población en materia de Protección Social, Salud y Vivienda y Servicios a la Comunidad, con lo que se apoyará fundamentalmente la consecución de las metas Nacionales México Incluyente y México con Educación de Calidad.

El capital humano de las instituciones de seguridad y justicia, es uno de los determinantes más importantes de su capacidad operativa, por lo que una transformación integral no podrá alcanzarse sin considerar un cambio en éste. El Gobierno Estatal tiene como objetivo, que el personal a cargo de la seguridad y la justicia adquiera las competencias necesarias para cumplir eficazmente con sus funciones, en apego al perfil de su puesto. Asimismo, dicho personal debe caracterizarse por servir a la sociedad con honradez, legalidad, profesionalismo, ética y pleno respeto a la dignidad y los derechos humanos.

Instituto Mexiquense para la Discapacidad							
EGRESOS POR PROGRAMA							
(Miles de Pesos)							
PROGRAMA	AUTORIZADO	PRESUPUESTO 2023		TOTAL AUTORIZADO	EJERCIDO	VARIACIÓN	
		ASIGNACIONES Y/O AMPLIACIONES	REDUCCIONES Y/O DISMINUCIONES			IMPORTE	%
Atención a Personas en Situación de Discapacidad	9,625.2	2,963.6	1,799.0	10,789.8	8,856.6	1,933.2	17.9
Previsiones para el Pago de Adeudos de Ejercicios Fiscales Anteriores		206.2		206.2	204.8	1.4	.7
<b>TOTAL</b>	<b>9,625.2</b>	<b>3,169.8</b>	<b>1,799.0</b>	<b>10,996.0</b>	<b>9,061.4</b>	<b>1,934.6</b>	<b>17.6</b>

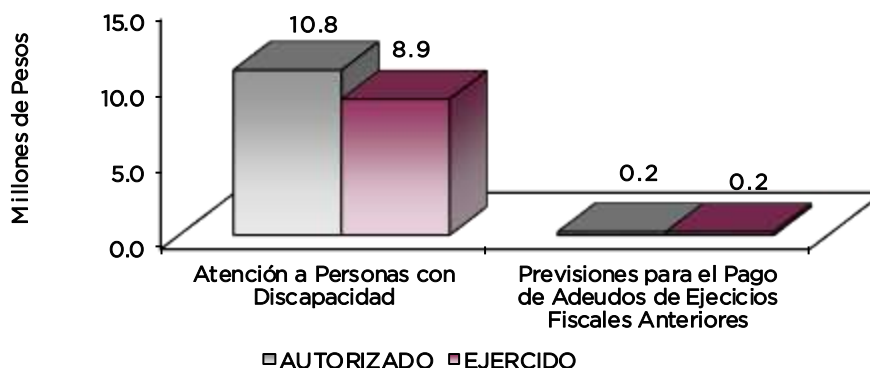

AVANCE OPERATIVO-PROGRAMATICO Y PRESUPUESTAL

DESARROLLO SOCIAL

PILAR SOCIAL

ATENCION A PERSONAS CON DISCAPACIDAD

Con el propósito de impulsar el Desarrollo integral de las personas con discapacidad del Estado de México, durante el ejercicio 2023, el Instituto atendió sus demandas, a través de los diferentes programas y proyectos que conforman el Programa Anual. De esta forma, se realizaron



actividades como la celebración de convenios con instancias públicas y privadas, reuniones para dar a conocer a la población las opciones de servicios, se capacito en materia de discapacidad a diversos Organismos Públicos y Privados del Estado de México y se llevaron a cabo reuniones para sentar las bases para la realización del Registro Estatal de Personas con Discapacidad REDIS. Del mismo modo con el objeto de vigilar la aplicación de los recursos con que cuenta el Organismo, a través de la Unidad Interna de Control, se ejecutan diversas acciones que permiten eficientar su labor.

## **020608020101 ATENCIÓN, INTEGRACIÓN Y DESARROLLO DE LAS PERSONAS CON DISCAPACIDAD**

Los convenios que suscribe el Instituto tienen por objeto establecer las bases de colaboración permanente entre las partes involucradas con el fin de garantizar y proteger el goce y la inclusión de las personas en situación de discapacidad, dentro de un marco de igualdad, respeto y equiparación de oportunidades para su plena integración y favorecer su Desarrollo en todos los aspectos de la vida, conforme a sus respectivas atribuciones y dentro del ámbito de su competencia. Con la suscripción de 9 convenios se cumplió al 100 por ciento de esta meta durante el ejercicio 2023.

Respecto a la meta: “Participar en Representación del Gobierno del Estado de México, a través de eventos en materia de discapacidad.” Donde los eventos tienen como principal propósito, fomentar la toma de conciencia en la Sociedad sobre el respeto de los derechos de las personas en situación de discapacidad, esta tarea constituye un requisito indispensable para un Estado Incluyente y sin barreras a través de la promoción de una cultura sobre la forma de ver y tratar a este grupo de población basada en el trato digno, el respeto a la diversidad y a la no discriminación. Al respecto en el Instituto Mexiquense para la Discapacidad se plateó como meta para el ejercicio 2023 la realización de eventos en materia de discapacidad que cumplieran con el propósito aludido, proyectando un total de 3 eventos en esta materia, cumpliendo con el 100 por ciento de la meta establecida.

Con la finalidad de lograr la inclusión de las personas en situación de discapacidad en todos los ámbitos de la vida, el Instituto Mexiquense para la Discapacidad da a conocer tanto a personas en situación de discapacidad, a personas servidoras públicas y al resto de la población temas básicos vinculados con la discapacidad de esta manera se crea en la Sociedad una sensibilización para fomentar el respeto y trato digno a este grupo de la población. Para el cumplimiento de esta meta, se programó la publicación de 8 artículos científicos y de interés público en materia de discapacidad, en la página web del Instituto Mexiquense para la Discapacidad. De esta forma se cumplió con el 100 por ciento con respecto a lo programado.

El IMEDIS ofrece un catálogo de temas relacionados con la discapacidad, mismos que se pueden consultar en la página web ya con accesibilidad “AA”, donde además se cuenta con una Plataforma digital de capacitaciones en línea. Asimismo se habilitó la Plataforma de Capacitaciones virtuales con los cursos ya mencionados con antelación, derivado de la adecuación de esta meta por motivo de las medidas establecidas por el gobierno del Estado de México, se efectuaron 4 reportes de los 4 establecidos en la meta durante el año 2023.

Respecto al Seguimiento del Sistema de Registro Estatal de Discapacidad para detectar y evaluar la discapacidad en el Estado. Se programó un sistema durante el ejercicio 2023, el cual tiene como objetivo diseñar una Plataforma digital llamado REDIS (Registro Estatal de Discapacidad), a nivel Estatal que permita obtener información y estadística referente a diversos aspectos sobre la discapacidad, con la finalidad de conocer las necesidades específicas de la población por cada municipio, por lo tanto de esta forma se dio cumplimiento respecto a lo programado.

La supervisión y la accesibilidad en espacios físicos a través de dictámenes de verificaciones a edificios públicos, tiene como objetivo la verificación física de dichos mejorando la accesibilidad, adaptación e inclusión de las personas que padezcan algún tipo de discapacidad. Es así que durante el ejercicio 2023, el Instituto realizo 24 dictámenes de las verificaciones de accesibilidad en edificios públicos, continuando con los inmuebles que ocupan las presidencias municipales, y



IMEDIS

otros edificios públicos, toda vez que son los sitios más concurridos por la ciudadanía, cumpliendo en su totalidad con lo programado.

**020608020202 PROMOCIÓN PARA EL TRABAJO PRODUCTIVO DE PERSONAS EN SITUACIÓN DE DISCAPACIDAD**

Este Instituto en el ejercicio que se reporta, integra en su plan Anual de metas el Programa “Promoción para el Trabajo Productivo de Personas en Situación de Discapacidad”, el cual tiene la finalidad de contribuir al cumplimiento del objetivo 2.1.3 “Contribuir al Incremento de los Ingresos de la población ocupada”, del Plan de Desarrollo del Estado de México 2017-2023, y en especial fomentar una cultura que promueva la igualdad de oportunidades y la incorporación de mujeres, Jóvenes y grupos vulnerables a la fuerza laboral.

Este Instituto es responsable de crear oportunidades y espacios que coadyuven a la creación de espacios laborales de las personas con Discapacidad y en este tenor mejorar su Calidad de vida e impulsando la economía del Estado de México.

A través de estas pruebas Valpar se valora a las personas con discapacidad para tener un parámetro de su discapacidad, para incorporarlas a un empleo formal, con estas pruebas se determina la aptitud para incorporarlas a una empresa que este solicitando personas con discapacidad y que la persona que está solicitando el puesto tenga mayor oportunidad de crecimiento dentro de la empresa, desarrollando todas sus habilidades en el puesto.

La plataforma Digital de Inclusión Laboral para personas con discapacidad, tiene como finalidad la vinculación de ellas, con las organizaciones públicas y privadas, que oferten vacantes, por lo cual se está en constante desarrollo de la dicha plataforma, lo que genera el cumplimiento al 100 por ciento respecto a lo programado.

Así mismo, en el año 2023 se firmaron convenios de inclusión laboral con empresas privadas para personas con discapacidad, logrando cubrir la meta en su totalidad.

Es importante destacar que en el ejercicio 2023 se realizó el evento de inclusión laboral, a través de la cual se presentaron las asociaciones públicas y privadas establecidas en el territorio del Estado de México que cuentan con vacantes para las personas con discapacidad, permitiendo que las personas con discapacidad obtuvieran información, así como los requisitos que deben cumplir para postularse a una vacante con ese evento se cumplió la meta.



IMEDIS

Instituto Mexiquense para la Discapacidad  
Avance Operativo - Programático y Presupuestal  
Enero - Diciembre de 2023

							M E T A S			PRESUPUESTO 2023 (Miles de Pesos)				
FIN	FUN	SF	PP	SP	Pr	DESCRIPCIÓN	UNIDAD DE MEDIDA	PROGRAMADO	ALCANZADO	AVANCE %	AUTORIZADO ANUAL	EJERCIDO	%	
<b>DESARROLLO SOCIAL</b>														
<b>PROTECCIÓN SOCIAL</b>														
<b>PILAR SOCIAL</b>														
<b>ATENCIÓN A LAS PERSONAS CON DISCAPACIDAD</b>														
02	06	08	02	01	01	<b>ATENCIÓN, INTEGRACIÓN Y DESARROLLO DE PERSONAS CON DISCAPACIDAD</b>					9,390.1	7,479.3	79.7	
						Participar en REPRESENTACIÓN DEL Gobierno del Estado de México, a través de eventos en materia de discapacidad.	Evento	3	3	100.0				
						Publicación de artículos científicos y de interés público en materia de discapacidad, en la página web del Instituto Mexiquense para la Discapacidad.	Publicación	8	8	100.0				
						Colaborar con organismos públicos y privados a través de la firma de convenios.	Convenios	9	9	100.0				
						Supervisar la accesibilidad en espacios físicos a través de dictámenes de verificaciones a edificios públicos.	Dictamen	24	24	100.0				
						Reportar el avance en materia de capacitaciones para la creación de una cultura de respeto y sensibilización hacia las personas con discapacidad.	Reporte	4	4	100.0				
						Seguimiento del Sistema de Registro Estatal de Discapacidad para detectar y evaluar la discapacidad en el Estado.	Sistema	1	1	100.0				
02	06	08	02	02	02	<b>PROMOCIÓN PARA EL TRABAJO PRODUCTIVO DE PERSONAS EN SITUACIÓN DE DISCAPACIDAD</b>					1,399.7	1,377.3	98.4	
						Coadyuvar a la incorporación laboral a personas con discapacidad en edad productiva.	Taller	30	30	100.0				
						Realizar evaluaciones a personas con discapacidad a través del Sistema Valpar.	Evaluaciones	30	30	100.0				
						Diseñar la Plataforma Digital de inclusión laboral para personas con discapacidad.	Sistema	1	1	100.0				
						Promover con instancias públicas y privadas la inclusión de personas en situación de discapacidad en edad productiva al trabajo formal a través de convenios.	Convenio	3	1	33.3				
						Promocionar la apertura de espacios laborales para personas con discapacidad en los sistemas municipales, estatales y sector privado a través de eventos de sensibilización.	Evento	1	1	100.0				
<b>OTROS NO CLASIFICADOS EN FUNCIONES ANTERIORES</b>														
<b>GOBIERNO CAPAZ Y RESPONSABLE</b>														
<b>PREVISIÓN PARA EL PAGO DE ADEUDOS DE EJERCICIOS FISCALES ANTERIORES</b>														
04	04	01	01	01	01	<b>PASIVOS DERIVADOS DE EROGACIONES DEVENGADAS Y PENDIENTES DE EJERCICIOS ANTERIORES</b>					206.2	204.8	99.3	
<b>T O T A L</b>												<b>10,996.0</b>	<b>9,061.4</b>	<b>82.4</b>
												=====	=====	



# ANEXOS ESTABLECIDOS EN DIFERENTES ORDENAMIENTOS



¡El poder de servir!

IMEDIS



IMEDIS

Relación de Bienes Inmuebles que Componen el Patrimonio  
Cuenta Pública 2023  
(Miles de Pesos)

Ente Público: Instituto Mexiquense para la Discapacidad

Código	Descripción de Bienes Inmuebles	Valor en Libros
	<b>No Aplica</b>	
	<b>T O T A L</b>	<b>0.0</b>

Relación de Bienes Muebles que Componen el Patrimonio  
Cuenta Pública 2023  
(Miles de Pesos)

Ente Público: Instituto Mexiquense para la Discapacidad

Código	Descripción de Bienes Muebles	Valor en Libros
	Mobiliario y Equipo de Oficina	283.0
	Equipo de Cómputo	361.5
	Mobiliario y Equipo Educativo y Recreativo	61.6
	Equipo e Instrumental Médico y de Laboratorio	1,099.7
	Equipo de Defensa y Seguridad	53.0
	Maquinaria, Otros Equipos y Herramientas	171.2
	<b>T O T A L</b>	<b>2,030.0</b>



**Instituto Mexiquense para la Discapacidad  
Cuenta Pública 2023  
Relación de Cuentas Bancarias Productivas Específicas**

Fondo, Programa o Convenio	Datos de la Cuenta Bancaria	
	Institución Bancaria	Número de Cuentas *
Cheques Pago a Proveedores y Subsidio Gto.Op.	BANREGIO	013
Cheques Nómina Sueldos	SCOTIABANK	568



# FORMATOS PARA EL CUMPLIMIENTO DE LA LEY DE DISCIPLINA FINANCIERA DE LAS ENTIDADES FEDERATIVAS Y LOS MUNICIPIOS



¡El poder de servir!

IMEDIS





IMEDIS

Instituto Mexiquense para la Discapacidad Estado de Situación Financiera Detallado - LDF Al 31 de Diciembre de 2023 y 2022 (Cifras en Miles de Pesos)					
Concepto	2023	2022	Concepto	2023	2022
<b>ACTIVO</b>			<b>PASIVO</b>		
<b>Activo Circulante</b>			<b>Pasivo Circulante</b>		
a. Efectivo y Equivalentes (a=a1+a2+a3+a4+a5+a6+a7)	2,190.5	2,489.3	a. Cuentas por Pagar a Corto Plazo (a=a1+a2+a3+a4+a5+a6+a7+a8+a9)	188.9	270.8
a1) Efectivo			a1) Servicios Personales por Pagar a Corto Plazo		
a2) Bancos/Tesorería	2,190.5	2,489.3	a2) Proveedores por Pagar a Corto Plazo	4.4	4.4
a3) Bancos/Dependencias y Otros			a3) Contratistas por Obras Públicas por Pagar a Corto Plazo		
a4) Inversiones Temporales (Hasta 3 meses)			a4) Participaciones y Aportaciones por Pagar a Corto Plazo		
a5) Fondos con Afectación Específica			a5) Transferencias Otorgadas por Pagar a Corto Plazo		
a6) Depósitos de Fondos de Terceros en Garantía y/o Administración			a6) Intereses, Comisiones y Otros Gastos de la Deuda Pública por Pagar a Corto Plazo		
a7) Otros Efectivos y Equivalentes			a7) Retenciones y Contribuciones por Pagar a Corto Plazo	83.2	60.2
<b>b. Derechos a Recibir Efectivo o Equivalentes (b=b1+b2+b3+b4+b5+b6+b7)</b>	<b>781.1</b>	<b>761.2</b>	a8) Devoluciones de la Ley de Ingresos por Pagar a Corto Plazo		
b1) Inversiones Financieras de Corto Plazo			a9) Otras Cuentas por Pagar a Corto Plazo	101.3	206.2
b2) Cuentas por Cobrar a Corto Plazo			b. Documentos por Pagar a Corto Plazo (b=b1+b2+b3)	<b>0.0</b>	<b>0.0</b>
b3) Deudores Diversos por Cobrar a Corto Plazo	781.1	761.2	b1) Documentos Comerciales por Pagar a Corto Plazo		
b4) Ingresos por Recuperar a Corto Plazo			b2) Documentos con Contratistas por Obras Públicas por Pagar a Corto Plazo		
b5) Deudores por Anticipos de la Tesorería a Corto Plazo			b3) Otros Documentos por Pagar a Corto Plazo		
b6) Préstamos Otorgados a Corto Plazo			c. Porción a Corto Plazo de la Deuda Pública a Largo Plazo (c=c1+c2)	<b>0.0</b>	<b>0.0</b>
b7) Otros Derechos a Recibir Efectivo o Equivalentes a Corto Plazo			c1) Porción a Corto Plazo de la Deuda Pública		
<b>c. Derechos a Recibir Bienes o Servicios (c=c1+c2+c3+c4+c5)</b>	<b>0.0</b>	<b>0.0</b>	c2) Porción a Corto Plazo de Arrendamiento Financiero		
c1) Anticipo a Proveedores por Adquisición de Bienes y Prestación de Servicios a Corto Plazo			d. Títulos y Valores a Corto Plazo		
c2) Anticipo a Proveedores por Adquisición de Bienes Inmuebles y Muebles a Corto Plazo			e. Pasivos Diferidos a Corto Plazo (e=e1+e2+e3)	<b>0.0</b>	<b>0.0</b>
c3) Anticipo a Proveedores por Adquisición de Bienes Intangibles a Corto Plazo			e1) Ingresos Cobrados por Adelantado a Corto Plazo		
c4) Anticipo a Contratistas por Obras Públicas a Corto Plazo			e2) Intereses Cobrados por Adelantado a Corto Plazo		
c5) Otros Derechos a Recibir Bienes o Servicios a Corto Plazo			e3) Otros Pasivos Diferidos a Corto Plazo		
<b>d. Inventarios (d=d1+d2+d3+d4+d5)</b>	<b>0.0</b>	<b>0.0</b>	f. Fondos y Bienes de Terceros en Garantía y/o Administración a Corto Plazo (f=f1+f2+f3+f4+f5+f6)	<b>0.0</b>	<b>0.0</b>
d1) Inventario de Mercancías para Venta			f1) Fondos en Garantía a Corto Plazo		
d2) Inventario de Mercancías Terminadas			f2) Fondos en Administración a Corto Plazo		
d3) Inventario de Mercancías en Proceso de Elaboración			f3) Fondos Contingentes a Corto Plazo		
d4) Inventario de Materias Primas, Materiales y Suministros para Producción			f4) Fondos de Fideicomisos, Mandatos y Contratos Análogos a Corto Plazo		
d5) Bienes en Tránsito			f5) Otros Fondos de Terceros en Garantía y/o Administración a Corto Plazo		
<b>e. Almacenes</b>	<b>0.0</b>	<b>0.0</b>	f6) Valores y Bienes en Garantía a Corto Plazo		
<b>f. Estimación por Pérdida o Deterioro de Activos Circulantes (f=f1+f2)</b>	<b>0.0</b>	<b>0.0</b>	g. Provisiones a Corto Plazo (g=g1+g2+g3)	<b>0.0</b>	<b>0.0</b>
f1) Estimaciones para Cuentas Incobrables por Derechos a Recibir Efectivo o Equivalentes			g1) Provisión para Demandas y Juicios a Corto Plazo		
f2) Estimación por Deterioro de Inventarios			g2) Provisión para Contingencias a Corto Plazo		
<b>g. Otros Activos Circulantes (g=g1+g2+g3+g4)</b>	<b>0.0</b>	<b>0.0</b>	g3) Otras Provisiones a Corto Plazo		
g1) Valores en Garantía			h. Otros Pasivos a Corto Plazo (h=h1+h2+h3)	<b>0.0</b>	<b>0.0</b>
g2) Bienes en Garantía (excluye depósitos de fondos)			h1) Ingresos por Clasificar		
g3) Bienes Derivados de Embargos, Decomisos, Aseguramientos y Dación en Pago			h2) Recaudación por Participar		
g4) Adquisición con Fondos de Terceros			h3) Otros Pasivos Circulantes		
<b>IA. Total de Activos Circulantes (IA = a + b + c + d + e + f + g)</b>	<b>2,971.6</b>	<b>3,250.5</b>	<b>IIA. Total de Pasivos Circulantes (IIA = a + b + c + d + e + f + g + h)</b>	<b>188.9</b>	<b>270.8</b>
<b>Activo No Circulante</b>			<b>Pasivo No Circulante</b>		
a. Inversiones Financieras a Largo Plazo			a. Cuentas por Pagar a Largo Plazo		
b. Derechos a Recibir Efectivo o Equivalentes a Largo Plazo			b. Documentos por Pagar a Largo Plazo		
c. Bienes Inmuebles, Infraestructura y Construcciones en Proceso	2,030.0	930.3	c. Deuda Pública a Largo Plazo		
d. Bienes Muebles			d. Pasivos Diferidos a Largo Plazo		
e. Activos Intangibles			e. Fondos y Bienes de Terceros en Garantía y/o en Administración a Largo Plazo		
f. Depreciación, Deterioro y Amortización Acumulada de Bienes	-329.3	-174.1	f. Provisiones a Largo Plazo		
g. Activos Diferidos			<b>IIB. Total de Pasivos No Circulantes (IIB = a + b + c + d + e + f)</b>	<b>0.0</b>	<b>0.0</b>
h. Estimación por Pérdida o Deterioro de Activos no Circulantes			<b>II. Total del Pasivo (II = IIA + IIB)</b>	<b>188.9</b>	<b>270.8</b>
i. Otros Activos no Circulantes			<b>HACIENDA PÚBLICA/PATRIMONIO</b>		
<b>IB. Total de Activos No Circulantes (IB = a + b + c + d + e + f + g + h + i)</b>	<b>1,700.7</b>	<b>756.2</b>	<b>IIIA. Hacienda Pública/Patrimonio Contribuido (IIIA = a + b + c)</b>	<b>0.0</b>	<b>0.0</b>
<b>I. Total del Activo (I = IA + IB)</b>	<b>4,672.3</b>	<b>4,006.7</b>	a. Aportaciones		
			b. Donaciones de Capital		
			c. Actualización de la Hacienda Pública/Patrimonio		
			<b>IIIB. Hacienda Pública/Patrimonio Generado (IIIB = a + b + c + d + e)</b>	<b>4,483.4</b>	<b>3,735.9</b>
			a. Resultados del Ejercicio (Ahorro/ Desahorro)	747.5	-101.2
			b. Resultados de Ejercicios Anteriores	3,735.9	3,837.1
			c. Revalúos		
			d. Reservas		
			e. Rectificaciones de Resultados de Ejercicios Anteriores		
			<b>IIIC. Exceso o Insuficiencia en la Actualización de la Hacienda Pública/Patrimonio (IIIC=a+b)</b>	<b>0.0</b>	<b>0.0</b>
			a. Resultado por Posición Monetaria		
			b. Resultado por Tenencia de Activos no Monetarios		
			<b>III. Total Hacienda Pública/Patrimonio (III = IIIA + IIIB + IIIC)</b>	<b>4,483.4</b>	<b>3,735.9</b>
			<b>IV. Total del Pasivo y Hacienda Pública/Patrimonio (IV = II + III)</b>	<b>4,672.3</b>	<b>4,006.7</b>



IMEDIS

Instituto Mexiquense para la Discapacidad  
Informe Analítico de la Deuda Pública y Otros Pasivos - LDF  
Al 31 de Diciembre de 2022 y 2023

Denominación de la Deuda Pública y Otros Pasivos (c)	Saldo al 31 de Diciembre de 2022 (d)	Disposiciones del Período (e)	Amortizaciones del Período (f)	Revaluaciones, Reclasificaciones y Otros Ajustes (g)	Saldo Final del Período (h) h=d+e-f+g	Pago de Intereses del Período (i)	Pago de Comisiones y demás Costos Asociados Durante el Período (j)
<b>1. Deuda Pública (1=A+B)</b>	0.0	0.0	0.0	0.0	0.0		
<b>A. Corto Plazo (A=a1+a2+a3)</b>	0.0	0.0	0.0	0.0	0.0		
a1) Instituciones de Crédito							
a2) Títulos y Valores							
a3) Arrendamientos Financieros							
<b>B. Largo Plazo (B=b1+b2+b3)</b>	0.0	0.0	0.0	0.0	0.0		
b1) Instituciones de Crédito							
b2) Títulos y Valores							
b3) Arrendamientos Financieros							
<b>2. Otros Pasivos</b>	270.8				188.9		
<b>3. Total de la Deuda Pública y Otros Pasivos (3=1+2)</b>	270.8	0.0	0.0	0.0	188.9		
<b>4. Deuda Contingente 1 (Informativo)</b>	0.0	0.0	0.0	0.0	0.0		
A. Deuda Contingente 1							
B. Deuda Contingente 2							
C. Deuda Contingente XX							
<b>5. Valor de Instrumentos Bono Cupón Cero 2 (Informativo)</b>	0.0	0.0	0.0	0.0	0.0		
A. Instrumento Bono Cupón Cero 1							
B. Instrumento Bono Cupón Cero 2							
C. Instrumento Bono Cupón Cero XX							

1 Se refiere a cualquier Financiamiento sin fuente o garantía de pago definida, que sea asumida de manera solidaria o subsidiaria por las Entidades Federativas con sus Municipios, organismos descentralizados y empresas de participación estatal mayoritaria y fideicomisos, locales o municipales, y por los Municipios con sus respectivos organismos descentralizados y empresas de participación municipal mayoritaria.

2 Se refiere al valor del Bono Cupón Cero que respalda el pago de los créditos asociados al mismo (Activo).

Obligaciones a Corto Plazo (k)	Monto Contratado (l)	Plazo Pactado (m)	Tasa de Interés (n)	Comisiones y Costos Relacionados (o)	Tasa Efectiva (p)
<b>6. Obligaciones a Corto Plazo (Informativo)</b>					
A. Crédito 1					
B. Crédito 2					
C. Crédito XX					



IMEDIS

Instituto Mexiquense para la Discapacidad Informe Analítico de Obligaciones Diferentes de Financiamientos Al 31 de Diciembre de 2023 (Miles de Pesos)										
Denominación de las Obligaciones Diferentes de Financiamiento (c)	Fecha del Contrato (d)	Fecha de Inicio de Operación del Proyecto (e)	Fecha de Vencimiento (f)	Monto de la Inversión Pactado (g)	Plazo Pactado (h)	Monto Promedio Mensual del Pago de la Contraprestación (i)	Monto Promedio Mensual del Pago de la Contraprestación Correspondiente al Pago de Inversión (j)	Monto Pagado de la Inversión al XX de XXXX de 20XX (k)	Monto Pagado de la Inversión Actualizado al XX de XXXX de 20XX (l)	Saldo Pendiente por Pagar de la Inversión al XX de XXXX de 20XX (m = g - l)
<b>A. Asociaciones Público Privadas (APP's) (A=a+b+c+d)</b>				0.0		0.0	0.0			0.0
a) APP 1										0.0
b) APP 2										0.0
c) APP 3										0.0
d) APP XX										0.0
<b>B. Otros Instrumentos (B=a+b+c+d)</b>				0.0		0.0	0.0			0.0
a) Otro Instrumento 1										0.0
b) Otro Instrumento 2										0.0
c) Otro Instrumento 3										0.0
d) Otro Instrumento XX										0.0
<b>C. Total de Obligaciones Diferentes de Financiamiento (C=A+B)</b>				0.0		0.0	0.0			0.0



**Instituto Mexiquense para la Discapacidad**  
**Balance Presupuestario**  
**Del 1 de Enero al 31 de Diciembre de 2023**  
**(Miles de Pesos)**

Concepto	Estimado / Aprobado	Devengado	Recaudado / Pagado
<b>A. Ingresos Totales (A = A1+A2+A3)</b>	<b>9,625.2</b>	<b>10,246.8</b>	<b>10,246.8</b>
A1. Ingresos de Libre Disposición	9,625.2	8,659.6	8,659.6
A2. Transferencias Federales Etiquetadas		1,587.2	1,587.2
A3. Financiamiento Neto			
<b>B. Egresos Presupuestarios<sup>1</sup> (B = B1+B2)</b>	<b>9,625.2</b>	<b>9,061.4</b>	<b>8,949.0</b>
B1. Gasto No Etiquetado (sin incluir Amortización de la Deuda Pública)	9,625.2	9,061.4	8,949.0
B2. Gasto Etiquetado (sin incluir Amortización de la Deuda Pública)			
<b>C. Remanentes del Ejercicio Anterior (C = C1 + C2)</b>	<b>0.0</b>	<b>0.0</b>	<b>0.0</b>
C1. Remanentes de Ingresos de Libre Disposición Aplicados en el Período			
C2. Remanentes de Transferencias Federales Etiquetadas Aplicados en el Período			
<b>I. Balance Presupuestario (I = A - B + C)</b>	<b>0.0</b>	<b>1,185.4</b>	<b>1,297.8</b>
<b>II. Balance Presupuestario sin Financiamiento Neto (II = I - A3)</b>	<b>0.0</b>	<b>-401.8</b>	<b>-289.4</b>
<b>III. Balance Presupuestario sin Financiamiento Neto y sin Remanentes del Ejercicio Anterior (III= II - C)</b>	<b>0.0</b>	<b>-401.8</b>	<b>-289.4</b>

Concepto	Aprobado	Devengado	Pagado
<b>E. Intereses, Comisiones y Gastos de la Deuda (E = E1+E2)</b>	<b>0.0</b>	<b>0.0</b>	<b>0.0</b>
E1. Intereses, Comisiones y Gastos de la Deuda con Gasto No Etiquetado			
E2. Intereses, Comisiones y Gastos de la Deuda con Gasto Etiquetado			
<b>IV. Balance Primario (IV = III + E)</b>	<b>0.0</b>	<b>-401.8</b>	<b>-289.4</b>

Concepto	Estimado/ Aprobado	Devengado	Recaudado / Pagado
<b>F. Financiamiento (F = F1 + F2)</b>	<b>0.0</b>	<b>0.0</b>	<b>0.0</b>
F1. Financiamiento con Fuente de Pago de Ingresos de Libre Disposición			
F2. Financiamiento con Fuente de Pago de Transferencias Federales Etiquetadas			
<b>G. Amortización de la Deuda (G = G1 + G2)</b>	<b>0.0</b>	<b>0.0</b>	<b>0.0</b>
G1. Amortización de la Deuda Pública con Gasto No Etiquetado			
G2. Amortización de la Deuda Pública con Gasto Etiquetado			
<b>A3. Financiamiento Neto (A3 = F - G)</b>	<b>0.0</b>	<b>0.0</b>	<b>0.0</b>

Concepto	Estimado/ Aprobado	Devengado	Recaudado / Pagado
A1. Ingresos de Libre Disposición	9,625.2	8,659.6	8,659.6
<b>A3.1 Financiamiento Neto con Fuente de Pago de Ingresos de Libre Disposición (A3.1 = F1 - G1)</b>	<b>0.0</b>	<b>1,587.2</b>	<b>1,587.2</b>
F1. Financiamiento con Fuente de Pago de Ingresos de Libre Disposición		1,587.2	1,587.2
G1. Amortización de la Deuda Pública con Gasto No Etiquetado			
<b>B1. Gasto No Etiquetado (sin incluir Amortización de la Deuda Pública)</b>	<b>9,625.2</b>	<b>9,061.4</b>	<b>8,949.0</b>
C1. Remanentes de Ingresos de Libre Disposición Aplicados en el Período			
<b>V. Balance Presupuestario de Recursos Disponibles (V = A1 + A3.1 - B1 + C1)</b>	<b>0.0</b>	<b>1,185.4</b>	<b>1,297.8</b>
<b>VI. Balance Presupuestario de Recursos Disponibles sin Financiamiento Neto (VI = V - A3.1)</b>	<b>0.0</b>	<b>-401.8</b>	<b>-289.4</b>

Concepto	Estimado/ Aprobado	Devengado	Recaudado / Pagado
A2. Transferencias Federales Etiquetadas			
<b>A3.2 Financiamiento Neto con Fuente de Pago de Transferencias Federales Etiquetadas (A3.2 = F2 - G2)</b>	<b>0.0</b>	<b>0.0</b>	<b>0.0</b>
F2. Financiamiento con Fuente de Pago de Transferencias Federales Etiquetadas			
G2. Amortización de la Deuda Pública con Gasto Etiquetado			
<b>B2. Gasto Etiquetado (sin incluir Amortización de la Deuda Pública)</b>	<b>0.0</b>	<b>0.0</b>	<b>0.0</b>
C2. Remanentes de Transferencias Federales Etiquetadas Aplicados en el Período			
<b>VII. Balance Presupuestario de Recursos Etiquetados (VII = A2 + A3.2 - B2 + C2)</b>	<b>0.0</b>	<b>0.0</b>	<b>0.0</b>
<b>VIII. Balance Presupuestario de Recursos Etiquetados sin Financiamiento Neto (VIII = VII - A3.2)</b>	<b>0.0</b>	<b>0.0</b>	<b>0.0</b>



## IMEDIS

Instituto Mexiquense para la Discapacidad Estado Análítico de Ingresos Detallado - LDF Del 1 de Enero al 31 de Diciembre de 2023 (Miles de Pesos)						
Concepto	Ingreso					Diferencia
	Estimado	Ampliaciones/ (Reducciones)	Modificado	Devengado	Recaudado	
<b>Ingresos de Libre Disposición</b>						
A. Impuestos			0.0			0.0
B. Cuotas y Aportaciones de Seguridad Social			0.0			0.0
C. Contribuciones de Mejoras			0.0			0.0
D. Derechos			0.0			0.0
E. Productos			0.0	28.3	28.3	28.3
F. Aprovechamientos			0.0			0.0
G. Ingresos por Ventas de Bienes y Servicios			0.0	2.0	2.0	2.0
<b>H. Participaciones (H=h1+h2+h3+h4+h5+h6+h7+h8+h9+h10+h11)</b>	<b>0.0</b>	<b>0.0</b>	<b>0.0</b>	<b>0.0</b>	<b>0.0</b>	<b>0.0</b>
h1) Fondo General de Participaciones			0.0			0.0
h2) Fondo de Fomento Municipal			0.0			0.0
h3) Fondo de Fiscalización y Recaudación			0.0			0.0
h4) Fondo de Compensación			0.0			0.0
h5) Fondo de Extracción de Hidrocarburos			0.0			0.0
h6) Impuesto Especial Sobre Producción y Servicios			0.0			0.0
h7) 0.136% de la Recaudación Federal Participable			0.0			0.0
h8) 3.17% Sobre Extracción de Petróleo			0.0			0.0
h9) Gasolinas y Diésel			0.0			0.0
h10) Fondo del Impuesto Sobre la Renta			0.0			0.0
h11) Fondo de Estabilización de los Ingresos de las Entidades Federativas			0.0			0.0
<b>I. Incentivos Derivados de la Colaboración Fiscal (I=i1+i2+i3+i4+i5)</b>	<b>0.0</b>	<b>0.0</b>	<b>0.0</b>	<b>0.0</b>	<b>0.0</b>	<b>0.0</b>
i1) Tenencia o Uso de Vehículos			0.0			0.0
i2) Fondo de Compensación ISAN			0.0			0.0
i3) Impuesto Sobre Automóviles Nuevos			0.0			0.0
i4) Fondo de Compensación de Repecos-Intermedios			0.0			0.0
i5) Otros Incentivos Económicos			0.0			0.0
<b>J. Transferencias</b>	<b>9,625.2</b>	<b>-235.1</b>	<b>9,390.1</b>	<b>8,629.3</b>	<b>8,629.3</b>	<b>-995.9</b>
K. Convenios	0.0	0.0	0.0	0.0	0.0	0.0
k1) Otros Convenios y Subsidios			0.0			0.0
<b>L. Otros Ingresos de Libre Disposición (L=l1+l2)</b>	<b>0.0</b>	<b>0.0</b>	<b>0.0</b>	<b>0.0</b>	<b>0.0</b>	<b>0.0</b>
l1) Participaciones en Ingresos Locales			0.0			0.0
l2) Otros Ingresos de Libre Disposición			0.0			0.0
<b>I. Total de Ingresos de Libre Disposición (I=A+B+C+D+E+F+G+H+I+J+K+L)</b>	<b>9,625.2</b>	<b>-235.1</b>	<b>9,390.1</b>	<b>8,659.6</b>	<b>8,659.6</b>	<b>-965.6</b>
<b>Ingresos Excedentes de Ingresos de Libre Disposición</b>			<b>0.0</b>			<b>0.0</b>
<b>Transferencias Federales Etiquetadas</b>			<b>0.0</b>			<b>0.0</b>
<b>A. Aportaciones (A=a1+a2+a3+a4+a5+a6+a7+a8)</b>	<b>0.0</b>	<b>0.0</b>	<b>0.0</b>	<b>0.0</b>	<b>0.0</b>	<b>0.0</b>
a1) Fondo de Aportaciones para la Nómina Educativa y Gasto Operativo			0.0			0.0
a2) Fondo de Aportaciones para los Servicios de Salud			0.0			0.0
a3) Fondo de Aportaciones para la Infraestructura Social			0.0			0.0
a4) Fondo de Aportaciones para el Fortalecimiento de los Municipios y de las Demarcaciones Territoriales del Distrito Federal			0.0			0.0
a5) Fondo de Aportaciones Múltiples			0.0			0.0
a6) Fondo de Aportaciones para la Educación Tecnológica y de Adultos			0.0			0.0
a7) Fondo de Aportaciones para la Seguridad Pública de los Estados y del Distrito Federal			0.0			0.0
a8) Fondo de Aportaciones para el Fortalecimiento de las Entidades Federativas			0.0			0.0
<b>B. Convenios (B=b1+b2+b3+b4)</b>	<b>0.0</b>	<b>0.0</b>	<b>0.0</b>	<b>0.0</b>	<b>0.0</b>	<b>0.0</b>
b1) Convenios de Protección Social en Salud			0.0			0.0
b2) Convenios de Descentralización			0.0			0.0
b3) Convenios de Reasignación			0.0			0.0
b4) Otros Convenios y Subsidios			0.0			0.0
<b>C. Fondos Distintos de Aportaciones (C=c1+c2)</b>	<b>0.0</b>	<b>0.0</b>	<b>0.0</b>	<b>0.0</b>	<b>0.0</b>	<b>0.0</b>
c1) Fondo para Entidades Federativas y Municipios Productores de Hidrocarburos			0.0			0.0
c2) Fondo Minero			0.0			0.0
D. Transferencias, Subsidios y Subvenciones, y Pensiones y Jubilaciones			0.0			0.0
E. Otras Transferencias Federales Etiquetadas			0.0			0.0
<b>II. Total de Transferencias Federales Etiquetadas (II = A + B + C + D + E)</b>	<b>0.0</b>	<b>0.0</b>	<b>0.0</b>	<b>0.0</b>	<b>0.0</b>	<b>0.0</b>
<b>III. Ingresos Derivados de Financiamientos (III = A)</b>	<b>0.0</b>	<b>1,605.9</b>	<b>1,605.9</b>	<b>1,587.2</b>	<b>1,587.2</b>	<b>1,587.2</b>
A. Ingresos Derivados de Financiamientos		1,605.9	1,605.9	1,587.2	1,587.2	1,587.2
<b>IV. Total de Ingresos (IV = I + II + III)</b>	<b>9,625.2</b>	<b>1,370.8</b>	<b>10,996.0</b>	<b>10,246.8</b>	<b>10,246.8</b>	<b>621.6</b>
<b>Datos Informativos</b>						
1. Ingresos Derivados de Financiamientos con Fuente de Pago de Ingresos de Libre Disposición			0.0			0.0
2. Ingresos Derivados de Financiamientos con Fuente de Pago de Transferencias Federales Etiquetadas			0.0			0.0
<b>3. Ingresos Derivados de Financiamientos (3 = 1 + 2)</b>	<b>0.0</b>	<b>0.0</b>	<b>0.0</b>	<b>0.0</b>	<b>0.0</b>	<b>0.0</b>



IMEDIS

Instituto Mexiquense para la Discapacidad Estado Analítico del Ejercicio del Presupuesto de Egresos Detallado Clasificación por Objeto del Gasto (Capítulo y Concepto) Del 1 de Enero al 31 de Diciembre de 2023 (Miles de Pesos)						
Concepto	Egresos					Subejercicio
	Aprobado	Ampliaciones/ (Reducciones)	Modificado	Devengado	Pagado	
<b>I. Gasto No Etiquetado (I=A+B+C+D+E+F+G+H+I)</b>	<b>9,625.2</b>	<b>1,370.8</b>	<b>10,996.0</b>	<b>9,061.4</b>	<b>8,949.0</b>	<b>1,934.6</b>
<b>A. Servicios Personales (A=a1+a2+a3+a4+a5+a6+a7)</b>	<b>5,993.5</b>	<b>0.0</b>	<b>5,993.5</b>	<b>5,254.0</b>	<b>5,254.0</b>	<b>739.5</b>
a1) Remuneraciones al Personal de Carácter Permanente	2,910.0	-279.0	2,631.0	2,425.4	2,425.4	205.6
a2) Remuneraciones al Personal de Carácter Transitorio	115.6	-61.4	54.2	16.0	16.0	38.2
a3) Remuneraciones Adicionales y Especiales	1,756.2	359.6	2,115.8	1,867.2	1,867.2	248.6
a4) Seguridad Social	898.6	-9.8	888.8	815.7	815.7	73.1
a5) Otras Prestaciones Sociales y Económicas	313.1	-9.4	303.7	129.7	129.7	174.0
a6) Previsiones			0.0			0.0
a7) Pago de Estímulos a Servidores Públicos			0.0			0.0
<b>B. Materiales y Suministros (B=b1+b2+b3+b4+b5+b6+b7+b8+b9)</b>	<b>697.8</b>	<b>-93.6</b>	<b>604.2</b>	<b>444.9</b>	<b>430.6</b>	<b>159.3</b>
b1) Materiales de Administración, Emisión de Documentos y Artículos Oficiales	262.8	-19.9	242.9	216.4	216.4	26.5
b2) Alimentos y Utensilios	12.8	-2.6	10.2			10.2
b3) Materias Primas y Materiales de Producción y Comercialización			0.0			0.0
b4) Materiales y Artículos de Construcción y de Reparación	160.2	-47.0	113.2	60.6	46.3	52.6
b5) Productos Químicos, Farmacéuticos y de Laboratorio	11.4	-9.0	2.4	1.8	1.8	0.6
b6) Combustibles, Lubricantes y Aditivos	90.0	-4.5	85.5	57.0	57.0	28.5
b7) Vestuario, Blancos, Prendas de Protección y Artículos Deportivos	15.0	4.4	19.4	4.5	4.5	14.9
b8) Materiales y Suministros Para Seguridad			0.0			0.0
b9) Herramientas, Refacciones y Accesorios Menores	145.6	-15.0	130.6	104.6	104.6	26.0
<b>C. Servicios Generales (C=c1+c2+c3+c4+c5+c6+c7+c8+c9)</b>	<b>2,933.9</b>	<b>-642.2</b>	<b>2,291.7</b>	<b>2,058.0</b>	<b>1,959.9</b>	<b>233.7</b>
c1) Servicios Básicos	68.5	5.9	74.4	47.8	47.8	26.6
c2) Servicios de Arrendamiento	1,755.0	-792.9	962.1	955.1	955.1	7.0
c3) Servicios Profesionales, Científicos, Técnicos y Otros Servicios	467.6	37.0	504.6	436.4	364.4	68.2
c4) Servicios Financieros, Bancarios y Comerciales	7.5	17.4	24.9	14.0	14.0	10.9
c5) Servicios de Instalación, Reparación, Mantenimiento y Conservación	264.0	46.1	310.1	270.8	257.2	39.3
c6) Servicios de Comunicación Social y Publicidad	6.8	43.2	50.0	48.1	48.1	1.9
c7) Servicios de Traslado y Viáticos	32.5	1.5	34.0	25.5	25.5	8.5
c8) Servicios Oficiales	132.0	-23.1	108.9	49.4	49.4	59.5
c9) Otros Servicios Generales	200.0	22.7	222.7	210.9	198.4	11.8
<b>D. Transferencias, Asignaciones, Subsidios y Otras Ayudas (D=d1+d2+d3+d4+d5+d6+d7+d8+d9)</b>	<b>0.0</b>	<b>0.0</b>	<b>0.0</b>	<b>0.0</b>	<b>0.0</b>	<b>0.0</b>
d1) Transferencias Internas y Asignaciones al Sector Público			0.0			0.0
d2) Transferencias al Resto del Sector Público			0.0			0.0
d3) Subsidios y Subvenciones			0.0			0.0
d4) Ayudas Sociales			0.0			0.0
d5) Pensiones y Jubilaciones			0.0			0.0
d6) Transferencias a Fideicomisos, Mandatos y Otros Análogos			0.0			0.0
d7) Transferencias a la Seguridad Social			0.0			0.0
d8) Donativos			0.0			0.0
d9) Transferencias al Exterior			0.0			0.0
<b>E. Bienes Muebles, Inmuebles e Intangibles (E=e1+e2+e3+e4+e5+e6+e7+e8+e9)</b>	<b>0.0</b>	<b>1,900.4</b>	<b>1,900.4</b>	<b>1,099.7</b>	<b>1,099.7</b>	<b>800.7</b>
e1) Mobiliario y Equipo de Administración			0.0			0.0
e2) Mobiliario y Equipo Educativo y Recreativo			0.0			0.0
e3) Equipo e Instrumental Médico y de Laboratorio		1,099.7	1,099.7	1,099.7	1,099.7	0.0
e4) Vehículos y Equipo de Transporte		800.7	800.7	0.0	0.0	800.7
e5) Equipo de Defensa y Seguridad			0.0			0.0
e6) Maquinaria, Otros Equipos y Herramientas			0.0			0.0
e7) Activos Biológicos			0.0			0.0
e8) Bienes Inmuebles			0.0			0.0
e9) Activos Intangibles			0.0			0.0
<b>F. Inversión Pública (F=f1+f2+f3)</b>	<b>0.0</b>	<b>0.0</b>	<b>0.0</b>	<b>0.0</b>	<b>0.0</b>	<b>0.0</b>
f1) Obra Pública en Bienes de Dominio Público			0.0			0.0
f2) Obra Pública en Bienes Propios			0.0			0.0
f3) Proyectos Productivos y Acciones de Fomento			0.0			0.0
<b>G. Inversiones Financieras y Otras Provisiones (G=g1+g2+g3+g4+g5+g6+g7)</b>	<b>0.0</b>	<b>0.0</b>	<b>0.0</b>	<b>0.0</b>	<b>0.0</b>	<b>0.0</b>
g1) Inversiones Para el Fomento de Actividades Productivas			0.0			0.0
g2) Acciones y Participaciones de Capital			0.0			0.0
g3) Compra de Títulos y Valores			0.0			0.0
g4) Concesión de Préstamos			0.0			0.0
g5) Inversiones en Fideicomisos, Mandatos y Otros Análogos			0.0			0.0
Fideicomiso de Desastres Naturales (Informativo)			0.0			0.0
g6) Otras Inversiones Financieras			0.0			0.0
g7) Provisiones para Contingencias y Otras Erogaciones Especiales			0.0			0.0
<b>H. Participaciones y Aportaciones (H=h1+h2+h3)</b>	<b>0.0</b>	<b>0.0</b>	<b>0.0</b>	<b>0.0</b>	<b>0.0</b>	<b>0.0</b>
h1) Participaciones			0.0			0.0
h2) Aportaciones			0.0			0.0
h3) Convenios			0.0			0.0
<b>I. Deuda Pública (I=i1+i2+i3+i4+i5+i6+i7)</b>	<b>0.0</b>	<b>206.2</b>	<b>206.2</b>	<b>204.8</b>	<b>204.8</b>	<b>1.4</b>
i1) Amortización de la Deuda Pública			0.0			0.0
i2) Intereses de la Deuda Pública			0.0			0.0
i3) Comisiones de la Deuda Pública			0.0			0.0
i4) Gastos de la Deuda Pública			0.0			0.0
i5) Costo por Coberturas			0.0			0.0
i6) Apoyos Financieros			0.0			0.0
<b>I7) Adeudos de Ejercicios Fiscales Anteriores (ADEFAS)</b>		<b>206.2</b>	<b>206.2</b>	<b>204.8</b>	<b>204.8</b>	<b>1.4</b>



IMEDIS

Concepto	Egresos					Subejercicio
	Aprobado	Ampliaciones/ (Reducciones)	Modificado	Devengado	Pagado	
<b>II. Gasto Etiquetado (II=A+B+C+D+E+F+G+H+I)</b>	<b>0.0</b>	<b>0.0</b>	<b>0.0</b>	<b>0.0</b>	<b>0.0</b>	<b>0.0</b>
<b>A. Servicios Personales (A=a1+a2+a3+a4+a5+a6+a7)</b>	<b>0.0</b>	<b>0.0</b>	<b>0.0</b>	<b>0.0</b>	<b>0.0</b>	<b>0.0</b>
a1) Remuneraciones al Personal de Carácter Permanente				0.0		0.0
a2) Remuneraciones al Personal de Carácter Transitorio				0.0		0.0
a3) Remuneraciones Adicionales y Especiales				0.0		0.0
a4) Seguridad Social				0.0		0.0
a5) Otras Prestaciones Sociales y Económicas				0.0		0.0
a6) Previsiones				0.0		0.0
a7) Pago de Estímulos a Servidores Públicos				0.0		0.0
<b>B. Materiales y Suministros (B=b1+b2+b3+b4+b5+b6+b7+b8+b9)</b>	<b>0.0</b>	<b>0.0</b>	<b>0.0</b>	<b>0.0</b>	<b>0.0</b>	<b>0.0</b>
b1) Materiales de Administración, Emisión de Documentos y Artículos Oficiales				0.0		0.0
b2) Alimentos y Utensilios				0.0		0.0
b3) Materias Primas y Materiales de Producción y Comercialización				0.0		0.0
b4) Materiales y Artículos de Construcción y de Reparación				0.0		0.0
b5) Productos Químicos, Farmacéuticos y de Laboratorio				0.0		0.0
b6) Combustibles, Lubricantes y Aditivos				0.0		0.0
b7) Vestuario, Blancos, Prendas de Protección y Artículos Deportivos				0.0		0.0
b8) Materiales y Suministros Para Seguridad				0.0		0.0
b9) Herramientas, Refacciones y Accesorios Menores				0.0		0.0
<b>C. Servicios Generales (C=c1+c2+c3+c4+c5+c6+c7+c8+c9)</b>	<b>0.0</b>	<b>0.0</b>	<b>0.0</b>	<b>0.0</b>	<b>0.0</b>	<b>0.0</b>
c1) Servicios Básicos				0.0		0.0
c2) Servicios de Arrendamiento				0.0		0.0
c3) Servicios Profesionales, Científicos, Técnicos y Otros Servicios				0.0		0.0
c4) Servicios Financieros, Bancarios y Comerciales				0.0		0.0
c5) Servicios de Instalación, Reparación, Mantenimiento y Conservación				0.0		0.0
c6) Servicios de Comunicación Social y Publicidad				0.0		0.0
c7) Servicios de Traslado y Viáticos				0.0		0.0
c8) Servicios Oficiales				0.0		0.0
c9) Otros Servicios Generales				0.0		0.0
<b>D. Transferencias, Asignaciones, Subsidios y Otras Ayudas (D=d1+d2+d3+d4+d5+d6+d7+d8+d9)</b>	<b>0.0</b>	<b>0.0</b>	<b>0.0</b>	<b>0.0</b>	<b>0.0</b>	<b>0.0</b>
d1) Transferencias Internas y Asignaciones al Sector Público				0.0		0.0
d2) Transferencias al Resto del Sector Público				0.0		0.0
d3) Subsidios y Subvenciones				0.0		0.0
d4) Ayudas Sociales				0.0		0.0
d5) Pensiones y Jubilaciones				0.0		0.0
d6) Transferencias a Fideicomisos, Mandatos y Otros Análogos				0.0		0.0
d7) Transferencias a la Seguridad Social				0.0		0.0
d8) Donativos				0.0		0.0
d9) Transferencias al Exterior				0.0		0.0
<b>E. Bienes Muebles, Inmuebles e Intangibles (E=e1+e2+e3+e4+e5+e6+e7+e8+e9)</b>	<b>0.0</b>	<b>0.0</b>	<b>0.0</b>	<b>0.0</b>	<b>0.0</b>	<b>0.0</b>
e1) Mobiliario y Equipo de Administración				0.0		0.0
e2) Mobiliario y Equipo Educativo y Recreativo				0.0		0.0
e3) Equipo e Instrumental Médico y de Laboratorio				0.0		0.0
e4) Vehículos y Equipo de Transporte				0.0		0.0
e5) Equipo de Defensa y Seguridad				0.0		0.0
e6) Maquinaria, Otros Equipos y Herramientas				0.0		0.0
e7) Activos Biológicos				0.0		0.0
e8) Bienes Inmuebles				0.0		0.0
e9) Activos Intangibles				0.0		0.0
<b>F. Inversión Pública (F=f1+f2+f3)</b>	<b>0.0</b>	<b>0.0</b>	<b>0.0</b>	<b>0.0</b>	<b>0.0</b>	<b>0.0</b>
f1) Obra Pública en Bienes de Dominio Público				0.0		0.0
f2) Obra Pública en Bienes Propios				0.0		0.0
f3) Proyectos Productivos y Acciones de Fomento				0.0		0.0
<b>G. Inversiones Financieras y Otras Provisiones (G=g1+g2+g3+g4+g5+g6+g7)</b>	<b>0.0</b>	<b>0.0</b>	<b>0.0</b>	<b>0.0</b>	<b>0.0</b>	<b>0.0</b>
g1) Inversiones Para el Fomento de Actividades Productivas				0.0		0.0
g2) Acciones y Participaciones de Capital				0.0		0.0
g3) Compra de Títulos y Valores				0.0		0.0
g4) Concesión de Préstamos				0.0		0.0
g5) Inversiones en Fideicomisos, Mandatos y Otros Análogos				0.0		0.0
Fideicomiso de Desastres Naturales (Informativo)				0.0		0.0
g6) Otras Inversiones Financieras				0.0		0.0
g7) Provisiones para Contingencias y Otras Erogaciones Especiales				0.0		0.0
<b>H. Participaciones y Aportaciones (H=h1+h2+h3)</b>	<b>0.0</b>	<b>0.0</b>	<b>0.0</b>	<b>0.0</b>	<b>0.0</b>	<b>0.0</b>
h1) Participaciones				0.0		0.0
h2) Aportaciones				0.0		0.0
h3) Convenios				0.0		0.0
<b>I. Deuda Pública (I=i1+i2+i3+i4+i5+i6+i7)</b>	<b>0.0</b>	<b>0.0</b>	<b>0.0</b>	<b>0.0</b>	<b>0.0</b>	<b>0.0</b>
i1) Amortización de la Deuda Pública				0.0		0.0
i2) Intereses de la Deuda Pública				0.0		0.0
i3) Comisiones de la Deuda Pública				0.0		0.0
i4) Gastos de la Deuda Pública				0.0		0.0
i5) Costo por Coberturas				0.0		0.0
i6) Apoyos Financieros				0.0		0.0
i7) Adeudos de Ejercicios Fiscales Anteriores (ADEFAS)				0.0		0.0
<b>III. Total de Egresos (III = I + II)</b>	<b>9,625.2</b>	<b>1,370.8</b>	<b>10,996.0</b>	<b>9,061.4</b>	<b>8,949.0</b>	<b>1,934.6</b>



IMEDIS

Instituto Mexiquense para la Discapacidad Estado Analítico del Ejercicio del Presupuesto de Egresos Detallado Clasificación Administrativa Del 1 de Enero al 31 de Diciembre de 2023 (Miles de Pesos)						
Concepto (c)	Egresos					Subejercicio
	Aprobado	Ampliaciones/ (Reducciones)	Modificado	Devengado	Pagado	
<b>I. Gasto No Etiquetado (I=A+B+C+D+E+F+G+H)</b>	<b>9,625.2</b>	<b>1,370.8</b>	<b>10,996.0</b>	<b>9,061.4</b>	<b>8,949.0</b>	<b>1,934.6</b>
Instituto Mexiquense para la Discapacidad (208C08)	9,625.2	1,370.8	10,996.0	9,061.4	8,949.0	1,934.6
<b>II. Gasto Etiquetado (II=A+B+C+D+E+F+G+H)</b>	<b>0.0</b>	<b>0.0</b>	<b>0.0</b>	<b>0.0</b>	<b>0.0</b>	<b>0.0</b>
			0.0			0.0
<b>III. Total de Egresos (III = I + II)</b>	<b>9,625.2</b>	<b>1,370.8</b>	<b>10,996.0</b>	<b>9,061.4</b>	<b>8,949.0</b>	<b>1,934.6</b>





IMEDIS

Instituto Mexiquense para la Discapacidad Estado Analítico del Ejercicio del Presupuesto de Egresos Detallado Clasificación Funcional (Finalidad y Función) Del 1 de Enero al 31 de Diciembre de 2023 (Miles de Pesos)						
Concepto (c)	Egresos					Subejercicio (e)
	Aprobado (d)	Ampliaciones/ (Reducciones)	Modificado	Devengado	Pagado	
<b>I. Gasto No Etiquetado (I=A+B+C+D)</b>	<b>9,625.2</b>	<b>1,370.8</b>	<b>10,996.0</b>	<b>9,061.4</b>	<b>8,949.0</b>	<b>1,934.6</b>
<b>A. Gobierno (A=a1+a2+a3+a4+a5+a6+a7+a8)</b>	<b>0.0</b>	<b>0.0</b>	<b>0.0</b>	<b>0.0</b>	<b>0.0</b>	<b>0.0</b>
a1) Legislación			0.0			0.0
a2) Justicia			0.0			0.0
a3) Coordinación de la Política de Gobierno			0.0			0.0
a4) Relaciones Exteriores			0.0			0.0
a5) Asuntos Financieros y Hacendarios			0.0			0.0
a6) Seguridad Nacional			0.0			0.0
a7) Asuntos de Orden Público y de Seguridad Interior			0.0			0.0
a8) Otros Servicios Generales			0.0			0.0
<b>B. Desarrollo Social (B=b1+b2+b3+b4+b5+b6+b7)</b>	<b>9,625.2</b>	<b>1,164.6</b>	<b>10,789.8</b>	<b>8,856.6</b>	<b>8,744.2</b>	<b>1,933.2</b>
b1) Protección Ambiental			0.0			0.0
b2) Vivienda y Servicios a la Comunidad			0.0			0.0
b3) Salud			0.0			0.0
b4) Recreación, Cultura y Otras Manifestaciones Sociales			0.0			0.0
b5) Educación			0.0			0.0
b6) Protección Social	9,625.2	1,164.6	10,789.8	8,856.6	8,744.2	1,933.2
b7) Otros Asuntos Sociales			0.0			0.0
<b>C. Desarrollo Económico (C=c1+c2+c3+c4+c5+c6+c7+c8+c9)</b>	<b>0.0</b>	<b>0.0</b>	<b>0.0</b>	<b>0.0</b>	<b>0.0</b>	<b>0.0</b>
c1) Asuntos Económicos, Comerciales y Laborales en General			0.0			0.0
c2) Agropecuaria, Silvicultura, Pesca y Caza			0.0			0.0
c3) Combustibles y Energía			0.0			0.0
c4) Minería, Manufacturas y Construcción			0.0			0.0
c5) Transporte			0.0			0.0
c6) Comunicaciones			0.0			0.0
c7) Turismo			0.0			0.0
c8) Ciencia, Tecnología e Innovación			0.0			0.0
c9) Otras Industrias y Otros Asuntos Económicos			0.0			0.0
<b>D. Otras No Clasificadas en Funciones Anteriores (D=d1+d2+d3+d4)</b>	<b>0.0</b>	<b>206.2</b>	<b>206.2</b>	<b>204.8</b>	<b>204.8</b>	<b>1.4</b>
d1) Transacciones de la Deuda Pública / Costo Financiero de la Deuda			0.0			0.0
d2) Transferencias, Participaciones y Aportaciones Entre Diferentes Niveles y Órdenes de Gobierno			0.0			0.0
d3) Saneamiento del Sistema Financiero			0.0			0.0
d4) Adeudos de Ejercicios Fiscales Anteriores		206.2	206.2	204.8	204.8	1.4
<b>II. Gasto Etiquetado (II=A+B+C+D)</b>	<b>0.0</b>	<b>0.0</b>	<b>0.0</b>	<b>0.0</b>	<b>0.0</b>	<b>0.0</b>
<b>A. Gobierno (A=a1+a2+a3+a4+a5+a6+a7+a8)</b>	<b>0.0</b>	<b>0.0</b>	<b>0.0</b>	<b>0.0</b>	<b>0.0</b>	<b>0.0</b>
a1) Legislación			0.0			0.0
a2) Justicia			0.0			0.0
a3) Coordinación de la Política de Gobierno			0.0			0.0
a4) Relaciones Exteriores			0.0			0.0
a5) Asuntos Financieros y Hacendarios			0.0			0.0
a6) Seguridad Nacional			0.0			0.0
a7) Asuntos de Orden Público y de Seguridad Interior			0.0			0.0
a8) Otros Servicios Generales			0.0			0.0
<b>B. Desarrollo Social (B=b1+b2+b3+b4+b5+b6+b7)</b>	<b>0.0</b>	<b>0.0</b>	<b>0.0</b>	<b>0.0</b>	<b>0.0</b>	<b>0.0</b>
b1) Protección Ambiental			0.0			0.0
b2) Vivienda y Servicios a la Comunidad			0.0			0.0
b3) Salud			0.0			0.0
b4) Recreación, Cultura y Otras Manifestaciones Sociales			0.0			0.0
b5) Educación			0.0			0.0
b6) Protección Social			0.0			0.0
b7) Otros Asuntos Sociales			0.0			0.0
<b>C. Desarrollo Económico (C=c1+c2+c3+c4+c5+c6+c7+c8+c9)</b>	<b>0.0</b>	<b>0.0</b>	<b>0.0</b>	<b>0.0</b>	<b>0.0</b>	<b>0.0</b>
c1) Asuntos Económicos, Comerciales y Laborales en General			0.0			0.0
c2) Agropecuaria, Silvicultura, Pesca y Caza			0.0			0.0
c3) Combustibles y Energía			0.0			0.0
c4) Minería, Manufacturas y Construcción			0.0			0.0
c5) Transporte			0.0			0.0
c6) Comunicaciones			0.0			0.0
c7) Turismo			0.0			0.0
c8) Ciencia, Tecnología e Innovación			0.0			0.0
c9) Otras Industrias y Otros Asuntos Económicos			0.0			0.0
<b>D. Otras No Clasificadas en Funciones Anteriores (D=d1+d2+d3+d4)</b>	<b>0.0</b>	<b>0.0</b>	<b>0.0</b>	<b>0.0</b>	<b>0.0</b>	<b>0.0</b>
d1) Transacciones de la Deuda Pública / Costo Financiero de la Deuda			0.0			0.0
d2) Transferencias, Participaciones y Aportaciones Entre Diferentes Niveles y Órdenes de Gobierno			0.0			0.0
d3) Saneamiento del Sistema Financiero			0.0			0.0
d4) Adeudos de Ejercicios Fiscales Anteriores			0.0			0.0
<b>III. Total de Egresos (III = I + II)</b>	<b>9,625.2</b>	<b>1,370.8</b>	<b>10,996.0</b>	<b>9,061.4</b>	<b>8,949.0</b>	<b>1,934.6</b>



**Instituto Mexiquense para la Discapacidad**  
**Estado Analítico del Ejercicio del Presupuesto de Egresos Detallado**  
**Clasificación de Servicios Personales por Categoría**  
**Del 1 de Enero al 31 de Diciembre de 2023**  
**(Miles de Pesos)**

Concepto (c)	Egresos					Subejercicio
	Aprobado	Ampliaciones/ (Reducciones)	Modificado	Devengado	Pagado	
<b>I. Gasto No Etiquetado (I=A+B+C+D+E+F)</b>	<b>5,993.5</b>	<b>0.0</b>	<b>5,993.5</b>	<b>5,254.0</b>	<b>5,254.0</b>	<b>739.5</b>
A. Personal Administrativo y de Servicio Público			0.0			0.0
B. Magisterio			0.0			0.0
<b>C. Servicios de Salud (C=c1+c2)</b>	<b>5,993.5</b>	<b>0.0</b>	<b>5,993.5</b>	<b>5,254.0</b>	<b>5,254.0</b>	<b>739.5</b>
c1) Personal Administrativo	5,993.5	0.0	5,993.5	5,254.0	5,254.0	739.5
c2) Personal Médico, Paramédico y afín			0.0			0.0
D. Seguridad Pública			0.0			0.0
<b>E. Gastos asociados a la implementación de nuevas leyes federales o reformas a las mismas (E = e1 + e2)</b>	<b>0.0</b>	<b>0.0</b>	<b>0.0</b>	<b>0.0</b>	<b>0.0</b>	<b>0.0</b>
e1) Nombre del Programa o Ley 1			0.0			0.0
e2) Nombre del Programa o Ley 2			0.0			0.0
F. Sentencias laborales definitivas			0.0			0.0
<b>II. Gasto Etiquetado (II=A+B+C+D+E+F)</b>	<b>0.0</b>	<b>0.0</b>	<b>0.0</b>	<b>0.0</b>	<b>0.0</b>	<b>0.0</b>
A. Personal Administrativo y de Servicio Público			0.0			0.0
B. Magisterio			0.0			0.0
<b>C. Servicios de Salud (C=c1+c2)</b>	<b>0.0</b>	<b>0.0</b>	<b>0.0</b>	<b>0.0</b>	<b>0.0</b>	<b>0.0</b>
c1) Personal Administrativo			0.0			0.0
c2) Personal Médico, Paramédico y afín			0.0			0.0
D. Seguridad Pública			0.0			0.0
<b>E. Gastos asociados a la implementación de nuevas leyes federales o reformas a las mismas (E = e1 + e2)</b>	<b>0.0</b>	<b>0.0</b>	<b>0.0</b>	<b>0.0</b>	<b>0.0</b>	<b>0.0</b>
e1) Nombre del Programa o Ley 1			0.0			0.0
e2) Nombre del Programa o Ley 2			0.0			0.0
F. Sentencias laborales definitivas			0.0			0.0
<b>III. Total del Gasto en Servicios Personales (III = I + II)</b>	<b>5,993.5</b>	<b>0.0</b>	<b>5,993.5</b>	<b>5,254.0</b>	<b>5,254.0</b>	<b>739.5</b>

