

**FIDEICOMISO PÚBLICO
IRREVOCABLE DE
ADMINISTRACIÓN,
FINANCIAMIENTO, INVERSIÓN
Y PAGO PARA LA
CONSTRUCCIÓN DE CENTROS
PREVENTIVOS Y DE
READAPTACIÓN SOCIAL EN EL
ESTADO DE MÉXICO**

FIDEICOMISO C3



FIDEICOMISO C3



FIDEICOMISO C3

CONTENIDO	PÁGINA
I. INFORMACIÓN CONTABLE	
ESTADO DE SITUACIÓN FINANCIERA	5
ESTADO DE ACTIVIDADES	6
ESTADO DE VARIACIÓN EN LA HACIENDA PÚBLICA	7
ESTADO DE CAMBIOS EN LA SITUACIÓN FINANCIERA	8
ESTADO DE FLUJOS DE EFECTIVO	9
ESTADO ANALÍTICO DEL ACTIVO	10
ESTADO ANALÍTICO DE LA DEUDA Y OTROS PASIVOS	11
INFORME SOBRE PASIVOS CONTINGENTES	12
NOTAS A LOS ESTADOS FINANCIEROS	13
II. INFORMACIÓN PRESUPUESTARIA	25
III. INFORMACIÓN PROGRAMÁTICA	39
IV. ANEXOS ESTABLECIDOS EN DIFERENTES ORDENAMIENTOS	45
V. FORMATOS PARA EL CUMPLIMIENTO DE LA LEY DE DISCIPLINA FINANCIERA DE LAS ENTIDADES FEDERATIVAS Y LOS MUNICIPIOS	49



FIDEICOMISO C3



FIDEICOMISO C3

Fideicomiso Público Irrevocable de Administración, Financiamiento, Inversión y Pago para la Construcción de Centros Preventivos y de Readaptación Social en el Estado de México

Estado de Situación Financiera
Al 31 de Diciembre de 2023 y 2022
(Miles de Pesos)

Concepto	Año		Concepto	Año	
	2023	2022		2023	2022
ACTIVO			PASIVO		
Activo Circulante			Pasivo Circulante		
Efectivo y Equivalentes	4,595.3	7,653.1	Cuentas por Pagar a Corto Plazo	509.5	23,495.7
Derechos a Recibir Efectivo o Equivalentes	411.4	372.4	Documentos por Pagar a Corto Plazo		
Derechos a Recibir Bienes o Servicios			Porción a Corto Plazo de la Deuda Pública a Largo Plazo		
Inventarios			Títulos y Valores a Corto Plazo		
Almacenes			Pasivos Diferidos a Corto Plazo		
Estimación por Pérdida o Deterioro de Activos Circulantes			Fondos y Bienes de Terceros en Garantía y/o Administración a Corto Plazo		
Otros Activos Circulantes			Provisiones a Corto Plazo		
			Otros Pasivos a Corto Plazo		
Total de Activos Circulantes	5,006.7	8,025.5	Total de Pasivos Circulantes	509.5	23,495.7
Activo No Circulante			Pasivo No Circulante		
Inversiones Financieras a Largo Plazo	31,922.4	11,768.0	Cuentas por Pagar a Largo Plazo		
Derechos a Recibir Efectivo o Equivalentes a Largo Plazo			Documentos por Pagar a Largo Plazo	11,710.1	.0
Bienes Inmuebles, Infraestructura y Construcciones en Proceso	1,199,985.0	1,199,985.0	Deuda Pública a Largo Plazo	449,692.5	516,827.8
Bienes Muebles	588.2	588.2	Pasivos Diferidos a Largo Plazo		
Activos Intangibles			Fondos y Bienes de Terceros en Garantía y/o en Administración a Largo Plazo		
Depreciación, Deterioro y Amortización Acumulada de Bienes	-274,360.1	-250,545.3	Provisiones a Largo Plazo	19,211.6	16,442.0
Activos Diferidos	11.0	11.0			
Estimación por Pérdida o Deterioro de Activos no Circulantes			Total de Pasivos No Circulantes	480,614.2	533,269.8
Otros Activos no Circulantes					
Total de Activos No Circulantes	958,146.5	961,806.9	Total del Pasivo	481,123.7	556,765.5
Total del Activo	963,153.2	969,832.4	HACIENDA PÚBLICA/ PATRIMONIO		
			Hacienda Pública/Patrimonio Contribuido	1.0	1.0
			Aportaciones	1.0	1.0
			Donaciones de Capital		
			Actualización de la Hacienda Pública / Patrimonio		
			Hacienda Pública/Patrimonio Generado	482,028.5	413,065.9
			Resultados del Ejercicio (Ahorro / Desahorro)	37,752.1	-5,986.0
			Resultados de Ejercicios Anteriores	444,276.4	419,051.9
			Revalúos		
			Reservas		
			Rectificaciones de Resultados de Ejercicios Anteriores		
			Exceso o Insuficiencia en la Actualización de la Hacienda Pública/Patrimonio	.0	.0
			Resultado por Posición Monetaria		
			Resultado por Tenencia de Activos no Monetarios		
			Total Hacienda Pública/ Patrimonio	482,029.5	413,066.9
			Total del Pasivo y Hacienda Pública / Patrimonio	963,153.2	969,832.4



FIDEICOMISO C3

Fideicomiso Público Irrevocable de Administración, Financiamiento, Inversión y Pago para la Construcción de Centros Preventivos y de Readaptación Social en el Estado de México

Estado de Actividades
Del 1 de Enero al 31 de Diciembre de 2023 y 2022
(Miles de Pesos)

Concepto	2023	2022
INGRESOS Y OTROS BENEFICIOS		
Ingresos de Gestión	1.7	486.9
Impuestos		
Cuotas y Aportaciones de Seguridad Social		
Contribuciones de Mejoras		
Derechos		
Productos	1.7	486.9
Aprovechamientos		
Ingresos por Venta de Bienes y Prestación de Servicios		
Participaciones, Aportaciones, Convenios Incentivos Derivados de la Colaboración Fiscal, Fondos Distintos de Aportaciones, Transferencias, Asignaciones, Subsidios y Subvenciones, y Pensiones y Jubilaciones	137,484.1	83,474.4
Participaciones, Aportaciones, Convenios, Incentivos Derivados de la Colaboración Fiscal y Fondos Distintos de Aportaciones		
Transferencias, Asignaciones, Subsidios y Subvenciones, y Pensiones y Jubilaciones	137,484.1	83,474.4
Otros Ingresos y Beneficios	.0	.0
Ingresos Financieros		
Incremento por Variación de Inventarios		
Disminución del Exceso de Estimaciones por Pérdida o Deterioro u Obsolescencia		
Disminución del Exceso de Provisiones		
Otros Ingresos y Beneficios Varios		
Total de Ingresos y Otros Beneficios	137,485.8	83,961.3
GASTOS Y OTRAS PÉRDIDAS		
Gastos de Funcionamiento	3,401.2	3,733.9
Servicios Personales	2,457.2	2,963.4
Materiales y Suministros	124.7	68.4
Servicios Generales	819.3	702.1
Transferencias, Asignaciones, Subsidios y Otras Ayudas	.0	.0
Transferencias Internas y Asignaciones al Sector Público		
Transferencias al Resto del Sector Público		
Subsidios y Subvenciones		
Ayudas Sociales		
Pensiones y Jubilaciones		
Transferencias a Fideicomisos, Mandatos y Contratos Análogos		
Transferencias a la Seguridad Social		
Donativos		
Transferencias al Exterior		
Participaciones y Aportaciones	.0	.0
Participaciones		
Aportaciones		
Convenios		
Intereses, Comisiones y Otros Gastos de la Deuda Pública	72,517.8	62,160.8
Intereses de la Deuda Pública	71,496.4	61,178.7
Comisiones de la Deuda Pública	1,021.4	982.1
Gastos de la Deuda Pública		
Costo por Coberturas		
Apoyos Financieros		
Otros Gastos y Pérdidas Extraordinarias	23,814.7	24,052.6
Estimaciones, Depreciaciones, Deterioros, Obsolescencia y Amortizaciones	23,814.7	24,052.6
Provisiones		
Disminución de Inventarios		
Otros Gastos		
Inversión Pública	.0	.0
Inversión Pública no Capitalizable		
Total de Gastos y Otras Pérdidas	99,733.7	89,947.3
Resultados del Ejercicio (Ahorro/Desahorro)	37,752.1	-5,986.0

FIDEICOMISO C3

Fideicomiso Público Irrevocable de Administración, Financiamiento, Inversión y Pago para la Construcción de Centros Preventivos y de Readaptación Social en el Estado de México					
Estado de Variación en la Hacienda Pública					
Del 1 de Enero al 31 de Diciembre 2023 y 2022					
(Miles de Pesos)					
Concepto	Hacienda Pública / Patrimonio Contribuido	Hacienda Pública / Patrimonio Generado de Ejercicios Anteriores	Hacienda Pública / Patrimonio Generado del Ejercicio	Exceso o Insuficiencia en la Actualización de la Hacienda Pública / Patrimonio	Total
Hacienda Pública / Patrimonio Contribuido Neto de 2022	1.0				1.0
Aportaciones	1.0				1.0
Donaciones de Capital					0.0
Actualización de la Hacienda Pública/Patrimonio					0.0
Hacienda Pública / Patrimonio Generado Neto de 2022		419,051.9	-5,986.0		413,065.9
Resultados del Ejercicio (Ahorro/Desahorro)			-5,986.0		-5,986.0
Resultados de Ejercicios Anteriores		419,051.9			419,051.9
Revalúos					0.0
Reservas					0.0
Rectificaciones de Resultados de Ejercicios Anteriores					0.0
Exceso o Insuficiencia en la Actualización de la Hacienda Pública / Patrimonio Neto de 2022				0.0	0.0
Resultado por Posición Monetaria					0.0
Resultado por Tenencia de Activos no Monetarios					0.0
Hacienda Pública / Patrimonio Neto Final de 2022	1.0	419,051.9	-5,986.0	0.0	413,066.9
Cambios en la Hacienda Pública / Patrimonio Contribuido Neto de 2023	0.0				0.0
Aportaciones					0.0
Donaciones de Capital					0.0
Actualización de la Hacienda Pública/Patrimonio					0.0
Variaciones de la Hacienda Pública / Patrimonio Generado Neto de 2023		25,224.5	43,738.1		68,962.6
Resultados del Ejercicio (Ahorro/Desahorro)			37,752.1		37,752.1
Resultados de Ejercicios Anteriores		25,224.5	5,986.0		31,210.5
Revalúos					0.0
Reservas					0.0
Rectificaciones de Resultados de Ejercicios Anteriores					0.0
Cambios en el Exceso o Insuficiencia en la Actualización de la Hacienda Pública / Patrimonio Neto de 2023				0.0	0.0
Resultado por Posición Monetaria					0.0
Resultado por Tenencia de Activos no Monetarios					0.0
Hacienda Pública / Patrimonio Neto Final de 2023	1.0	444,276.4	37,752.1	0.0	482,029.5



FIDEICOMISO C3

Fideicomiso Público Irrevocable de Administración, Financiamiento, Inversión y Pago
para la Construcción de Centros Preventivos y de Readaptación Social en el Estado de
México

Estado de Cambios en la Situación Financiera

Del 1 de Enero al 31 de Diciembre de 2023

(Miles de pesos)

Concepto	Origen	Aplicación
ACTIVO	26,872.6	20,193.4
Activo Circulante	3,057.8	39.0
Efectivo y Equivalentes	3,057.8	.0
Derechos a Recibir Efectivo o Equivalentes	.0	39.0
Derechos a Recibir Bienes o Servicios		
Inventarios		
Almacenes		
Estimación por Pérdida o Deterioro de Activos Circulantes		
Otros Activos Circulantes		
Activo No circulante	23,814.8	20,154.4
Inversiones Financieras a Largo Plazo	.0	20,154.4
Derechos a Recibir Efectivo o Equivalentes a Largo Plazo		
Bienes Inmuebles, Infraestructura y Construcciones en Proceso		
Bienes Muebles		
Activos Intangibles		
Depreciación, Deterioro y Amortización Acumulada de Bienes	23,814.8	.0
Activos Diferidos		
Estimación por Pérdida o Deterioro de Activos no Circulantes		
Otros Activos no Circulantes		
PASIVO	14,479.7	90,121.5
Pasivo Circulante	.0	22,986.2
Cuentas por Pagar a Corto Plazo	.0	22,986.2
Documentos por Pagar a Corto Plazo		
Porción a Corto Plazo de la Deuda Pública a Largo Plazo		
Títulos y Valores a Corto Plazo		
Pasivos Diferidos a Corto Plazo		
Fondos y Bienes de Terceros en Garantía y/o Administración a Corto Plazo		
Provisiones a Corto Plazo		
Otros Pasivos a Corto Plazo		
Pasivo No Circulante	14,479.7	67,135.3
Cuentas por Pagar a Largo Plazo		
Documentos por Pagar a Largo Plazo	11,710.1	.0
Deuda Pública a Largo Plazo	.0	67,135.3
Pasivos Diferidos a Largo Plazo		
Fondos y Bienes de Terceros en Garantía y/o en Administración a Largo Plazo		
Provisiones a Largo Plazo	2,769.6	.0
HACIENDA PÚBLICA/PATRIMONIO	68,962.6	.0
Hacienda Pública/Patrimonio Contribuido	.0	.0
Aportaciones		
Donaciones de Capital		
Actualización de la Hacienda Pública/Patrimonio		
Hacienda Pública/Patrimonio Generado	68,962.6	.0
Resultados del Ejercicio (Ahorro/Desahorro)	43,738.1	.0
Resultados de Ejercicios Anteriores	25,224.5	.0
Revalúos		
Reservas		
Rectificaciones de Resultados de Ejercicios Anteriores		
Exceso o insuficiencia en la Actualización de la Hacienda Pública/Patrimonio	.0	.0
Resultado por Posición Monetaria		
Resultado por Tenencia de Activos no Monetarios		

FIDEICOMISO C3

Fideicomiso Público Irrevocable de Administración, Financiamiento, Inversión y Pago para la Construcción de Centros Preventivos y de Readaptación Social en el Estado de México

Estado de Flujos de Efectivo

Del 1 de Enero al 31 de Diciembre de 2023 y 2022

(Miles de Pesos)

Concepto	2023	2022
Flujos de Efectivo de las Actividades de Operación		
Origen	137,485.8	83,961.3
Impuestos		
Cuotas y Aportaciones de Seguridad Social		
Contribuciones de Mejoras		
Derechos		
Productos	1.7	486.9
Aprovechamientos		
Ingresos por Venta de Bienes y Prestación de Servicios		
Participaciones, Aportaciones, Convenios, Incentivos de la Colaboración Fiscal y Fondos Distintos de Aportaciones		
Transferencias, Asignaciones, Subsidios y Subvenciones, y Pensiones y Jubilaciones	137,484.1	83,474.4
Otros Orígenes de Operación		
Aplicación	99,733.7	89,947.3
Servicios Personales	2,457.2	2,963.4
Materiales y Suministros	124.7	68.4
Servicios Generales	819.3	702.1
Transferencias Internas y Asignaciones al Sector Público		
Transferencias al Resto del Sector Público		
Subsidios y Subvenciones		
Ayudas Sociales		
Pensionamientos y Jubilaciones		
Transferencias a Fideicomisos, Mandatos y Contratos Análogos		
Transferencias a la Seguridad Social		
Donativos		
Transferencias al Exterior		
Participaciones		
Aportaciones		
Convenios		
Otras Aplicaciones de Operación	96,332.5	86,213.4
Flujos Netos de Efectivo por Actividades de Operación	37,752.1	-5,986.0
Flujos de Efectivo de las Actividades de Inversión		
Origen	23,814.8	60,251.7
Bienes Inmuebles, Infraestructura y Construcciones en Proceso		
Bienes Muebles	.0	24,052.6
Otros Orígenes de Inversión	23,814.8	36,199.1
Aplicación	20,193.4	.0
Bienes Inmuebles, Infraestructura y Construcciones en Proceso		
Bienes Muebles		
Otras Aplicaciones de Inversión	20,193.4	.0
Flujos Netos de Efectivo por Actividades de Inversión	3,621.4	60,251.7
Flujo de Efectivo de las Actividades de Financiamiento		
Origen	45,690.2	23,406.1
Endeudamiento Neto		
Interno		
Externo		
Otros Orígenes de Financiamiento	45,690.2	23,406.1
Aplicación	90,121.5	70,958.7
Servicios de la Deuda		
Interno		
Externo		
Otras Aplicaciones de Financiamiento	90,121.5	70,958.7
Flujos Netos de Efectivo por Actividades de Financiamiento	-44,431.3	-47,552.6
Incremento/Disminución Neta en el Efectivo y Equivalentes al Efectivo	-3,057.8	6,713.1
Efectivo y Equivalentes al Efectivo al Inicio del Ejercicio	7,653.1	940.0
Efectivo y Equivalentes al Efectivo al Final del Ejercicio	4,595.3	7,653.1



FIDEICOMISO C3

Fideicomiso Público Irrevocable de Administración, Financiamiento, Inversión y Pago para la Construcción de Centros Preventivos y de Readaptación Social en el Estado de México

Estado Analítico del Activo

Del 1 de Enero al 31 de Diciembre de 2023

(Miles de Pesos)

Concepto	Saldo Inicial	Cargos del Período	Abonos del Período	Saldo Final	Variación del Período
	1	2	3	4 =(1+2-3)	(4-1)
ACTIVO	969,832.4	178,797.6	185,476.8	963,153.2	-6,679.2
Activo Circulante	8,025.5	138,174.1	141,192.9	5,006.7	-3,018.8
Efectivo y Equivalentes	7,653.1	138,116.9	141,174.7	4,595.3	-3,057.8
Derechos a Recibir Efectivo o Equivalentes	372.4	57.2	18.2	411.4	39.0
Derechos a Recibir Bienes o Servicios				.0	.0
Inventarios				.0	.0
Almacenes				.0	.0
Estimación por Pérdida o Deterioro de Activos Circulantes				.0	.0
Otros Activos Circulantes				.0	.0
Activo No Circulante	961,806.9	40,623.5	44,283.9	958,146.5	-3,660.4
Inversiones Financieras a Largo Plazo	11,768.0	40,392.1	20,237.7	31,922.4	20,154.4
Derechos a Recibir Efectivo o Equivalentes a Largo Plazo				.0	.0
Bienes Inmuebles, Infraestructura y Construcciones en Proceso	1,199,985.0	.0	.0	1,199,985.0	.0
Bienes Muebles	588.2	.0	.0	588.2	.0
Activos Intangibles				.0	.0
Depreciación, Deterioro y Amortización Acumulada de Bienes	-250,545.3	231.4	24,046.2	-274,360.1	-23,814.8
Activos Diferidos	11.0	.0	.0	11.0	.0
Estimación por Pérdida o Deterioro de Activos no Circulantes				.0	.0
Otros Activos no Circulantes				.0	.0

FIDEICOMISO C3

Fideicomiso Público Irrevocable de Administración, Financiamiento, Inversión y Pago para la Construcción de Centros Preventivos y de Readaptación Social en el Estado de México

Estado Analítico de la Deuda y Otros Pasivos

Del 1 de Enero al 31 de Diciembre de 2023

(Miles de Pesos)

Denominación de las Deudas	Moneda de Contratación	Institución o País Acreedor	Saldo Inicial del Período	Saldo Final del Período
DEUDA PÚBLICA				
Corto Plazo				
Deuda Interna			.0	.0
Instituciones de Crédito				
Títulos y Valores				
Arrendamientos Financieros				
Deuda Externa			.0	.0
Organismos Financieros Internacionales				
Deuda Bilateral				
Títulos y Valores				
Arrendamientos Financieros				
Subtotal a Corto Plazo			.0	.0
Largo Plazo				
Deuda Interna			516,827.8	480,614.2
Instituciones de Crédito	PESOS	Ci-Banco, S.A. INSTITUCION DE BANCA MULTIPLE.	516,827.8	480,614.2
Títulos y Valores				
Arrendamientos Financieros				
Deuda Externa			.0	.0
Organismos Financieros Internacionales				
Deuda Bilateral				
Títulos y Valores				
Arrendamientos Financieros				
Subtotal a Largo Plazo			516,827.8	480,614.2
Otros Pasivos			39,937.7	509.5
Total de Deuda y Otros Pasivos			556,765.5	481,123.7



FIDEICOMISO C3

INFORME SOBRE PASIVOS CONTINGENTES

En cumplimiento de lo dispuesto por los Artículos 46, fracción I, inciso f y artículo 52 de la Ley General de Contabilidad Gubernamental en relación con los pasivos contingentes, se hace de su conocimiento que en el Fideicomiso C3 existen cuatro demandas en contra de este Organismo Auxiliar ante el Tribunal Estatal de Conciliación y Arbitraje del Estado de México, en donde en ningún expediente hay una resolución, pero existe un posible importe aproximado, siendo el siguiente:

Nombre	No. de Expediente	Importe Aproximado (Cifras Pesos)
Concepción Alejandra Rodríguez Zapata	TECA/00042/2023	3,170.76
Guadalupe Morales Lara	TECA/00043/2023	3,341.71
Luis Javier Gutiérrez Plascencia	TECA/00044/2023	4,083.55
Erick Ortega Mejía	TECA/1105/2023	224.35

NOTAS A LOS ESTADOS FINANCIEROS

NOTAS DE DESGLOSE

1. ESTADO DE SITUACIÓN FINANCIERA

ACTIVO

- **Efectivo y Equivalentes**

El saldo de 4 millones 595.3 miles de pesos, se integra con las siguientes cuentas

Concepto	Saldo al 31/12/2023	Saldo al 31/12/2022
Efectivo	1.4	0.0
BBVA, S.A.		
CTA. 536	103.7	10.3
CTA. 199	1,291.4	6,208.6
BANCO DEL BAJÍO		
CTA. 785	3,198.7	1,429.2
CTA. 930	0.0	5.0
CTA. 930	0.0	0.0
Total	<u>4,595.3</u> =====	<u>7,653.1</u> =====

Derechos a Recibir Efectivo o Equivalentes

El saldo se integra por las siguientes cuentas:

Concepto	Saldo al 31/12/2023	Saldo al 31/12/2022
Inversiones Financieras a Corto Plazo		
BBVA, Bancomer, S.A.		
CTA 489 Fondos de Inversión	0.0	0.0
Banco del Bajío		
CTA. 201 Bajío Cete Premier 1 Día	0.0	0.0
CTA. 201 Banbajío Mercado de Dinero	0.0	0.0
Total de Inversiones Financieras	0.0	0.0
Cuentas por Cobrar a Corto Plazo		
GEM Subsidios		
Deudores Diversos	411.4	372.4
Total	<u>411.4</u> =====	<u>372.4</u> =====



FIDEICOMISO C3

Deudores Diversos por Cobrar a Corto Plazo

Se tiene un saldo de 411.4 miles de pesos al 31 de diciembre de 2023, el cual presenta la siguiente antigüedad:

Cuenta	Cédula de Antigüedad de Saldos				Saldo Total
	Menos de 30 días	Menos de 60 días	Menos de 90 días	Más de 90 días	
Deudores Diversos por Cobrar a Corto Plazo	0.0	0.0	0.0	411.4	411.4

Inversiones Financieras a Largo Plazo

Fideicomisos, Mandatos y Contratos Análogos: El saldo que se refleja al mes de diciembre por 31 millones 922.4 miles de pesos, mostrado en este rubro considera los recursos que al cierre del ejercicio se encuentran en poder y administración de la Fiduciaria en caja y bancos, así como en inversiones en valores, según el último Estado de Posición Financiera enviado por la misma.

Bienes Muebles, Inmuebles e Intangibles

Los bienes muebles del Organismo se registran a su costo de adquisición.

La depreciación de los bienes muebles, se calcula sobre sus valores de inversión por el método de línea recta a partir del mes siguiente en que se adquieren los bienes respectivos; aplicando los porcentos establecidos en el Manual Único de Contabilidad Gubernamental para las Dependencias y Entidades Públicas del Gobierno y Municipios del Estado de México vigente, como a continuación se señala:

Concepto

Equipo de Transporte	10%
Mobiliario y Equipo de Oficina	3%
Equipo de Cómputo	20%

El saldo de este rubro al 31 de diciembre de 2023 se encuentra integrado de la siguiente manera:

Concepto	Saldo al 31/12/2023	Saldo al 31/12/2022
Mobiliario y Equipo de Administración	448.3	448.3
Vehículos y Equipo de Transporte	139.9	139.9
Total de bienes muebles	588.2	588.2
Depreciación Acumulada	(363.5)	(548.4)
Neto	224.8	39.8
	=====	=====

Bienes Muebles

Este rubro se integra como sigue:

Mobiliario y Equipo de Administración

La cantidad de 448.3 miles de pesos que al cierre del mes es mostrada en esta cuenta, es el resultado de las erogaciones hechas por el organismo en la adquisición del mobiliario y equipo

FIDEICOMISO C3

de oficina, así como el equipo de cómputo adquirido durante el segundo semestre del ejercicio fiscal 2012 y un equipo de comunicación adquirido en noviembre de 2013.

Equipo de Transporte

Al cierre anual, la Administración del Fideicomiso C3 cuenta con un vehículo, cuyo valor factura asciende a 139.9 miles de pesos mismo que es mostrado como saldo en dicha cuenta.

Depreciación, Deterioro y Amortización Acumulada de Bienes

El saldo de 363.5 miles de pesos se integra por:

Depreciación Acumulada de Bienes Muebles

El saldo mostrado en esta cuenta representa el valor de la depreciación calculada conforme a los porcentajes establecidos en el Manual Único de Contabilidad Gubernamental para las Dependencias y Entidades Públicas del Gobierno y Municipios del Estado de México.

Bienes Inmuebles, Infraestructura y Construcciones en Proceso

La depreciación de los bienes inmuebles, se calcula sobre sus valores de inversión por el método de línea recta a partir del mes siguiente en que se adquieren los bienes respectivos; aplicando los porcentajes establecidos en el Manual Único de Contabilidad Gubernamental para las Dependencias y Entidades Públicas del Gobierno y Municipios del Estado de México vigente, como a continuación se señala:

Concepto

Bienes Inmuebles 2%

El saldo de este rubro al 31 de diciembre de 2022 se encuentra integrado de la siguiente manera:

Concepto	Saldo al 31/12/2023	31/12/2022
Bienes Inmuebles	1,199,985.0	1,199,985.0
Total de bienes Inmuebles	1,199,985.0	1,199,985.0
Depreciación acumulada	(273,996.6)	(249,996.9)
Neto	925,988.4	949,988.1
	=====	=====

Edificios No Habitacionales

El Saldo de esta cuenta representa el valor total de los Centros Preventivos y de Readaptación Social construidos por un monto de un mil 199 millones 985 mil pesos, que es el resultado de la suma amparada por los pagarés considerados al cierre de los créditos y que en términos generales están conformados por las disposiciones para el pago de los honorarios de la fiduciaria, otros gastos e intereses capitalizables.

Depreciación, Deterioro y Amortización Acumulada de Bienes Inmuebles

El saldo se integra por:

Depreciación Acumulada de Bienes Inmuebles

El saldo mostrado en esta cuenta representa el valor de la depreciación calculada conforme a los porcentajes establecidos en el Manual Único de Contabilidad Gubernamental para las



FIDEICOMISO C3

Dependencias y Entidades Públicas del Gobierno y Municipios del Estado de México, por un monto 273 millones 996.6 miles de pesos.

Estimaciones y Deterioros

No Aplica

Otros Activos

El Organismo no cuenta con otros activos

PASIVO**Cuentas por Pagar a Corto Plazo**

El saldo en este rubro por 509.5 miles de pesos se integra de las siguientes cuentas:

Cuenta	Cédula de Antigüedad de Saldos				Saldo Total
	Menos de 30 días	Menos de 60 días	Menos de 90 días	Más de 90 días	
Cuentas por Pagar a Corto Plazo	27.0	0.0	0.0	482.5	509.5

Proveedores por Pagar a Corto Plazo

Se tiene un saldo por pagar al 31 de diciembre de 2023 al despacho BORJA RENDÓN CONSULTORES, S.C. por el dictamen de Estados Financieros de 2023 la cantidad de 27 mil pesos

Retenciones y Contribuciones por Pagar a Corto Plazo

El pasivo por 482.5 miles de pesos que al cierre de mes es reconocido por el Fideicomiso, corresponde a las cuotas del seguro por separación individual por 36.7 miles de pesos, y 434.3 miles de pesos por Retenciones del Impuesto Sobre la Renta, 11.5 miles de pesos por Sueldos y Salarios por Pagar a Corto Plazo.

Documentos por Pagar a Largo Plazo**Deuda Pública a Largo Plazo**

El saldo de 480 millones 614.2 miles de pesos, de los cuales 449 millones 692.5 miles de pesos, representa el total de las disposiciones amparadas por los pagarés consolidados y firmados al cierre de los créditos por la construcción de los Centros Preventivos y de Readaptación Social, menos las amortizaciones hechas a los mismos, así como 11 millones 710.1 miles de pesos por documentos comerciales por pagar a largo plazo.

Documentos Comerciales por Pagar a Largo Plazo

Este saldo considera el importe total de las solicitudes de pago de la deuda original correspondiente al mes de diciembre de 2023 y cuya fecha de vencimiento y pago será en el ejercicio 2024, haciendo la aclaración que dicho registro no implica aumento en la deuda.

Otras Cuentas por Pagar a Largo plazo

Se tiene un saldo por pagar al 31 de diciembre de 2023 a CI-BANCO, S.A. INSTITUCIÓN DE BANCA MÚLTIPLE por el pago de los créditos contratados para la construcción de CPRS en el Estado de México por 19 millones 211.6 miles de pesos.

FIDEICOMISO C3

2. ESTADO DE ACTIVIDADES**INGRESOS DE GESTIÓN****Transferencias, Asignaciones, Subsidios y Otras Ayudas**

Se tiene un importe recaudado al 31 de diciembre de 2023 por 132 millones 211.9 miles de pesos y del ejercicio 2022 5 millones 272.2 miles de pesos.

Gastos y Otras Pérdidas**Gastos de funcionamiento**

Para la operación de este Organismo, a diciembre de 2023 se erogaron 3 millones 401.2 miles de pesos, de los cuales 2 millones 457.2 miles de pesos correspondieron a Servicios personales, 124.7 miles de pesos, por materiales y suministros y 819.3 miles de pesos por concepto de Servicios Generales.

Intereses, comisiones y Otros Gastos de la Deuda

En este rubro, a diciembre 2023 se ha tenido una erogación de 72 millones 517.8 miles de pesos, correspondientes a intereses de la deuda contraída para la construcción de Centros Preventivos y de Readaptación Social en el Estado de México.

Otros Gastos y Pérdidas Extraordinarias

El importe por 23 millones 814.7 miles de pesos, corresponde a la depreciación acumulada de Bienes Muebles e Inmuebles por la aplicación de los porcentajes establecidos en el Manual Único de Contabilidad Gubernamental para las Dependencias y Entidades Públicas del Gobierno y Municipios del Estado de México.

3. ESTADO DE VARIACIÓN EN LA HACIENDA PÚBLICA**Aportaciones**

Según lo establecido en la Cláusula Primera del contrato, "El Fideicomitente y el Fiduciario convienen en celebrar el presente Contrato de Fideicomiso Público Irrevocable de Administración, Financiamiento, Inversión y Pago, en virtud del cual el primero afecta y entrega como aportación inicial al Patrimonio del Fideicomiso la cantidad de un mil pesos, los cuales se encuentran en la cuenta de efectivo de la Fiduciaria. El patrimonio contribuido, es por la cantidad de un mil pesos y no se tuvo variación en el patrimonio del Fideicomiso.

4. ESTADO DE FLUJOS DE EFECTIVO**Efectivo y Equivalentes**

Integración de Flujo de Efectivo	DICIEMBRE 2023	DICIEMBRE 2022
Flujos Netos de Efectivo por Actividades de Operación	37,752.1	-5,986.0
Flujos Netos de Efectivo por Actividades de Inversión	3,621.4	60,251.7
Flujos Netos de Efectivo por Actividades de Financiamiento	-44,431.3	-47,552.6
Efectivo y Equivalentes al Efectivo al inicio del Ejercicio	7,653.1	940.0
Efectivo y Equivalentes al Efectivo al final del Ejercicio	4,595.3	7,653.1



FIDEICOMISO C3

5. CONCILIACIÓN ENTRE LOS INGRESOS PRESUPUESTARIOS Y CONTABLES, ASÍ COMO ENTRE LOS EGRESOS PRESUPUESTARIOS Y LOS GASTOS CONTABLES

Fideicomiso Público Irrevocable de Administración, Financiamiento, Inversión y Pago para la Construcción de Centros Preventivos y de Readaptación Social en el Estado de México Conciliación entre los Ingresos Presupuestarios y Contables Correspondiente del 1 de Enero al 31 de Diciembre de 2023 (Miles de Pesos)	
1. Ingresos Presupuestarios	148,976.1
2. Más Ingresos Contables no Presupuestarios	0.0
Ingresos Financieros	0.0
Incremento por Variación de Inventarios	
Disminución del Exceso de Estimaciones por Pérdida o Deterioro u Obsolescencia	
Disminución del Exceso de Provisiones	
Otros Ingresos y Beneficios Varios	
Otros Ingresos Contables no Presupuestarios	
3. Menos Ingresos Presupuestarios no Contables	11,490.3
Aprovechamientos Patrimoniales	
Ingresos Derivados de Financiamientos	11,490.3
Otros Ingresos Presupuestarios no Contables	0.0
4. Ingresos Contables (4 = 1 + 2 - 3)	137,485.8

FIDEICOMISO C3

Fideicomiso Público Irrevocable de Administración, Financiamiento, Inversión y Pago para la Construcción de Centros Preventivos y de Readaptación Social en el Estado de México
Conciliación entre los Egresos Presupuestarios y los Gastos Contables
Correspondiente del 1 de Enero al 31 de Diciembre de 2023
(Miles de Pesos)

1.- Total de Egresos Presupuestarios	166,310.9
2.- Menos Egresos Presupuestarios no Contables	90,391.9
Materias Primas y Materiales de Producción y Comercialización	
Materiales y Suministros	
Mobiliario y Equipo de Administración	
Bienes Inmuebles	
Activos Intangibles	
Obra Pública en Bienes de Dominio Público	
Obra Pública en Bienes Propios	
Acciones y Participaciones de Capital	
Compra de Títulos y Valores	
Concesión de Préstamos	
Inversiones en Fideicomisos, Mandatos y Otros Análogos	
Provisiones para Contingencias y Otras Erogaciones Especiales	
Amortización de la Deuda Pública	67,135.3
Adeudos de Ejercicios Fiscales Anteriores (ADEFAS)	23,256.6
Otros Egresos Presupuestales no Contables	
3. Más Gastos Contables no Presupuestales	23,814.7
Estimaciones, Depreciaciones, Deterioros, Obsolescencia y Amortizaciones	23,814.7
Provisiones	
Disminución de Inventarios	
Aumento por Insuficiencia de Estimaciones por Pérdida o Deterioro u Obsolescencia	
Aumento por Insuficiencia de Provisiones	
Otros Gastos	
Otros Gastos Contables no Presupuestales	
4. Total de Gasto Contable (4 = 1 - 2 + 3)	99,733.7



FIDEICOMISO C3

NOTAS DE MEMORIA (CUENTAS DE ORDEN)

Fideicomiso Público Irrevocable de Administración, Financiamiento, Inversión y Pago para la Construcción de Centros Preventivos y de Readaptación Social en el Estado de México
CUENTAS DE ORDEN CONTABLES
(Miles de Pesos)

	<u>2023</u>	<u>2022</u>
CUENTAS DEUDORAS		
Almacén		
Cuentas de Control de Organismos Auxiliares		
Bienes Muebles e Inmuebles en Comodato		
	<u>0.0</u>	<u>0.0</u>
CUENTAS ACREEDORAS		
Artículos Disponibles por el Almacén		
Organismos Auxiliares Cuenta de Control		
Comodato de Bienes Muebles e Inmuebles		
	<u>0.0</u>	<u>0.0</u>

No Aplica

Fideicomiso Público Irrevocable de Administración, Financiamiento, Inversión y Pago para la Construcción de Centros Preventivos y de Readaptación Social en el Estado de México
CUENTAS DE ORDEN PRESUPUESTALES
(Miles de Pesos)

	<u>2023</u>	<u>2022</u>
CUENTAS DEUDORAS		
Ley de Ingresos Estimada	183,327.3	139,818.5
Presupuesto de Egresos por Ejercer de Gastos de Funcionamiento	1,462.1	955.0
Presupuesto de Egresos Devengado de Gasto de Funcionamiento	27.3	52.4
Presupuesto de Egresos Devengado de Intereses, Comisiones y Otros Gastos de la Deuda Pública	0.0	23,235.6
Presupuesto de Egresos Pagado de Gastos de Funcionamiento	3,373.9	3,681.5
Presupuesto de Egresos por Ejercer de Intereses, Comisiones y Otros Gastos de la Deuda Pública	15,484.3	5,743.9
Presupuesto de Egresos por Ejercer de Bienes Muebles, Inmuebles e Intangibles	70.0	0.0
Presupuesto de Egresos Pagado de Intereses, Comisiones y Otros Gastos de la Deuda Pública	<u>162,909.7</u>	<u>106,150.1</u>
	<u>366,654.6</u>	<u>279,637.0</u>
CUENTAS ACREEDORAS		
Ley de Ingresos por Ejecutar	34,351.2	32,066.6
Ley de Ingresos Recaudada	148,976.1	107,751.9
Presupuesto de Egresos Aprobado de Gastos de Funcionamiento	4,863.3	4,688.9
Presupuesto de Egresos Aprobado de Bienes Muebles, Inmuebles e Intangibles	70.0	0.0
Presupuesto de Egresos Aprobado de Intereses, Comisiones y Otros Gastos de la Deuda Pública	<u>178,394.0</u>	<u>135,129.6</u>
	<u>366,654.6</u>	<u>279,637.0</u>

NOTAS DE GESTIÓN ADMINISTRATIVA

1. INTRODUCCIÓN

Los Estados Financieros del FIDEICOMISO C3, provee de información financiera a los principales usuarios de la misma, al Congreso, Entes Fiscalizadores y a los ciudadanos.

2. PANORAMA ECONÓMICO FINANCIERO

Los recursos de operación del Fideicomiso C3, provienen específicamente de transferencias que recibe del Gobierno del Estado de México para la ejecución de sus programas y proyectos.

3. AUTORIZACIÓN E HISTORIA

El FIDEICOMISO C3, es un Organismo Público constituido el 8 de octubre de 2009, bajo el artículo 49 de la Ley Orgánica de la Administración Pública del Estado de México, el cual indica que el Gobernador a través de sus dependencias y entidades podrán constituir fideicomisos, así como el artículo 7 de la Ley para la Coordinación y Control de Organismos Auxiliares del Estado de México, menciona que “los fideicomisos públicos que están sujetos a esta Ley, son aquellos constituidos o que en lo futuro se constituyan por el Gobernador del Estado, siendo este fideicomitente único, a través de la Secretaría de Finanzas, para auxiliar al Gobernador en el ejercicio de las atribuciones del Ejecutivo a su cargo, siempre y cuando cuente con una estructura orgánica análoga a la de otros organismos auxiliares y con Comité Técnico”.

4. ORGANIZACIÓN Y OBJETO SOCIAL

El Organismo no ha tenido cambios en su estructura

a) Objeto Social

Fideicomiso Público Irrevocable de Administración, Financiamiento, Inversión y Pago para la Construcción de Centros Preventivos y de Readaptación Social en el Estado de México.

b) Principal Actividad

Obtener recursos para la inversión en infraestructura mediante la emisión de valores a ser inscritos en el Registro Nacional de Valores y/o financiamiento bancario y administrar e invertir en valores dichos recursos, en los términos establecidos en el propio Fideicomiso, para destinarlos al pago de las obligaciones derivadas de la construcción de centros preventivos y de readaptación social.

c) Ejercicio Fiscal: 2023

d) Régimen Jurídico

El Fideicomiso Público Irrevocable de Administración, Financiamiento, Inversión y Pago para la Construcción de Centros Preventivos y de Readaptación Social en el Estado de México denominado “Fideicomiso C3”, se constituyó en términos de los artículos 45, 46, 47 y 49 de la Ley Orgánica de la Administración Pública del Estado de México, 1, 2, 7 de la Ley para la Coordinación y Control de Organismos Auxiliares del Estado de México.

e) Consideraciones Fiscales del Ente

El Organismo está constituido bajo el Régimen de Persona Moral, con fines no lucrativos; se tiene la obligación de presentar declaraciones Fiscales que a continuación se detallan: Declaración de I.S.R. mensual por arrendamientos y por sueldos y salarios, declaración de Impuesto Sobre Erogaciones por Remuneraciones al Trabajo Personal.

f) Estructura Organizacional Básica:



FIDEICOMISO C3

FIDEICOMISO PÚBLICO IRREVOCABLE DE ADMINISTRACIÓN, FINANCIAMIENTO, INVERSIÓN Y PAGO PARA LA CONSTRUCCIÓN DE CENTROS PREVENTIVOS Y DE READAPTACIÓN SOCIAL EN EL ESTADO DE MÉXICO DENOMINADO "FIDEICOMISO C3"

ORGANIGRAMA

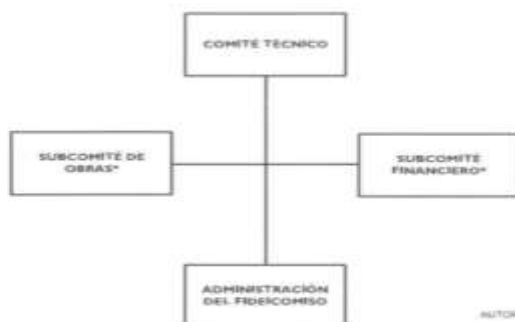

AUTORIZACIÓN No. 2854-REND/2011, DE FECHA 14 DE AGOSTO DE 2011

© DISEÑO DE LOGOTIPOS ORGANIZACIONES POR EL COMITÉ TÉCNICO FIDEICOMISOS (GOBIERNO DEL ESTADO DE MÉXICO)

g) Fideicomisos, mandatos y análogos de los cuales es fideicomitente o fiduciario

Fideicomitente. El Gobierno del Estado de México por conducto de la Secretaría de Finanzas.

Fiduciaria. Ci-Banco, S.A. de C.V., División Fiduciaria.

Secretario. Al Secretario de Actas del Comité Técnico.

Comité Técnico. Es el órgano colegiado que se integra conforme a la cláusula décima primera del contrato de Fideicomiso C3, integrado por un Presidente un Secretario, un Comisario y dos Vocales y es la máxima autoridad para toma de decisiones.

Subcomité de Obra. Órgano colegiado de apoyo al Comité Técnico encargado de dar seguimiento a todo lo relacionado con el cumplimiento del contrato de obra y de supervisión que se suscriba.

Subcomité Financiero. Órgano colegiado de apoyo al Comité Técnico encargado de verificar que el financiamiento que se obtenga para la construcción de los Centros de Prevención y de Readaptación Social, sea destinado exclusivamente para tal fin.

5. BASES DE PREPARACIÓN DE LOS ESTADOS FINANCIEROS

Los estados financieros y presupuestales se elaboran de conformidad con lo establecido en la Ley General de Contabilidad Gubernamental y al Manual Único de Contabilidad Gubernamental para las Dependencias y Entidades Públicas del Gobierno y Municipios del Estado de México y se ha observado la normatividad emitida por el Consejo Nacional de Armonización Contable (CONAC) y las disposiciones legales aplicables.

Se consideran para el registro todos los Postulados Básicos.

6. POLÍTICAS DE CONTABILIDAD SIGNIFICATIVAS

- a) Actualización. - Los activos fijos del Organismo se registran a su costo de adquisición.
- b) No se tienen operaciones en el extranjero
- c) No se tienen inversiones en acciones del Sector Paraestatal
- d) No se tienen productos para venta, ni inventario
- e) Beneficios a empleados; Las relaciones laborales entre el Fideicomiso y sus servidores públicos son regidas por la Ley del Trabajo de los Servidores Públicos del Estado y



FIDEICOMISO C3

- Municipios. El Fideicomiso C3 respetará la antigüedad y los derechos laborales adquiridos por los servidores públicos
- f) Provisiones.- No se tienen provisiones
 - g) Reservas: No se tienen reservas
 - h) Cambios en las políticas contables y corrección de errores.- No se han tenido cambios en las políticas contables, ya que las políticas están determinadas por el Manual Único de Contabilidad.
 - i) Reclasificaciones: El Organismo no ha tenido reclasificaciones
 - j) Depuración y cancelación de saldos: El Organismo tiene depuradas todas sus cuentas

7. POSICIÓN EN MONEDA EXTRANJERA Y PROTECCIÓN POR RIESGO CAMBIARIO

El Organismo sólo realiza transacciones en moneda nacional

8. REPORTE ANALÍTICO DEL ACTIVO

- a) Todos los activos tienen vida útil; y los porcentajes de depreciación es en equipo de Transporte 10 por ciento, Mobiliario y equipo de Oficina, 3 por ciento , Equipo de cómputo 20 por ciento y Edificios No Habitacionales 2 por ciento de depreciación aplicados son los que marcan las Políticas de Registro, rubro: “Depreciaciones”, del Manual Único de contabilidad Gubernamental para las Dependencias y Entidades Públicas del Gobierno y Municipios del Estado de México. Durante el ejercicio fiscal 2023, no se han presentado cambios en el porcentaje de depreciación.
- b) Cambios en el porcentaje de depreciación o valor residual de activos.- No existen cambios en el porcentaje
- c) Importe de gastos capitalizados en el ejercicio, tanto financieros como de investigación y desarrollo.- no se tienen importes de gastos capitalizados
- d) Riesgos por tipo de cambio o tipo de interés de las inversiones financieras.- No se tiene riesgo, ya que las inversiones están protegidas.
- e) Valor activado en el ejercicio de los bienes construidos por la entidad.- No se tuvieron construcciones en el ejercicio.
- f) Solo se tiene un importe de 11 mil pesos como garantía para la renta de las oficinas que ocupa el fideicomiso.
- g) Desmantelamiento de Activos, procedimientos, implicaciones, efectos contables.- No existe desmantelamiento de Activos.
- h) Administración de activos; No existen variaciones en el activo, ya que no se tuvieron adquisiciones, ni bajas.

9. FIDEICOMISOS, MANDATOS Y ANÁLOGOS

No Aplica.

10. REPORTE DE RECAUDACIÓN

Se recaudaron ingresos por 137 millones 485.8 miles de pesos al 31 de diciembre de 2023, 1.7 miles de pesos por productos y 137 millones 484.1 miles de pesos por transferencias estatales.

11. INFORMACIÓN SOBRE LA DEUDA Y EL REPORTE ANALÍTICO DE LA DEUDA

No aplican, ya que no se ha contratado deuda en el ejercicio 2023.

12. CALIFICACIONES OTORGADAS

No Aplica.

13. PROCESO DE MEJORA

Se han implementado mecanismos para eficientar el ahorro de energía, el reciclaje de hojas en impresiones, el ahorro de combustible en el vehículo utilitario, de tal forma que se pueda hacer



FIDEICOMISO C3

más con menos, logrando así disminuir los gastos en materiales y suministros, para contribuir en la mejora de nuestra dependencia.

No existe variación en metas, ya que se cumplen al 100 por ciento de acuerdo al programa anual.

Medidas de desempeño financiero, metas y alcance.

Para el desempeño financiero, cumplimiento y alcance de metas, se han considerado las Normas y disposiciones en la materia, emitidas por las autoridades competentes, sobre las medidas de austeridad y disciplina presupuestal; Manual de Normas y Políticas para el Gasto Público del Gobierno del Estado de México; acuerdo por el que se establecen las Normas Administrativas para la Asignación y uso de bienes y Servicios de las Dependencias y Organismos del Poder Ejecutivo Estatal; Clasificador por Objeto del Gasto, entre otros

14. INFORMACIÓN POR SEGMENTOS

No Aplica.

15. EVENTOS POSTERIORES AL CIERRE

No existen eventos posteriores al cierre.

16. PARTES RELACIONADAS

No Aplica.

17. RESPONSABILIDAD SOBRE LA PRESENTACIÓN RAZONABLE DE LOS ESTADOS FINANCIEROS

“Bajo protesta de decir verdad, declaramos que los Estados Financieros y sus notas, son razonablemente correctos y son responsabilidad del emisor”.

Dictamen de Estados Financieros

El Despacho Borja Rendón Consultores, S.C., dictaminó los Estados Financieros del Fideicomiso Público Irrevocable de Administración, Financiamiento, Inversión y Pago para la Construcción de Centros Preventivos y de Readaptación Social en el Estado de México (FIDEICOMISO C3) al 31 de diciembre de 2023, concluyendo que presentan razonablemente en todos los aspectos materiales, la situación financiera del Organismo.

INFORMACIÓN PRESUPUESTARIA



FIDEICOMISO C3



FIDEICOMISO C3

Fideicomiso Público Irrevocable de Administración, Financiamiento, Inversión y Pago para la Construcción de Centros Preventivos y de Readaptación Social en el Estado de México Ingresos y Egresos Del 1 de Enero al 31 de Diciembre de 2023 (Miles de Pesos)

CONCEPTO	AUTORIZADO	%	AMPLIACIÓN	REDUCCIÓN	AUTORIZADO FINAL	%	PRESUPUESTO EJERCIDO	%	VARIACIÓN INICIAL	%	VARIACIÓN MODIFICADO	%
INGRESOS:	148,922.7	100.0	34,476.4	71.8	183,327.3	100.0	148,976.1	100.0	53.4		34,351.2	18.7
Superávit Ejercicio Anterior												
Ordinarios	148,922.7	100.0		71.8	148,850.9	81.2	137,485.8	92.3	-11,436.9	-7.7	11,365.1	7.6
Estatales	148,922.7	100.0		71.8	148,850.9	81.2	137,485.8	92.3	-11,436.9	-7.7	11,365.1	7.6
- Tributarios												
Impuestos sobre Erogaciones												
Impuestos sobre Tenencia												
Otros Impuestos y Accesorios												
- No Tributarios							1.7	.0	1.7		-1.7	
Derechos												
Sector Central												
Organismos Auxiliares												
Aportaciones de Mejoras												
Productos							1.7	.0	1.7		-1.7	
Aprovechamientos												
Ingresos Financieros												
Aportaciones y Cuotas de Seguridad Social												
Ingreso por Venta de Bienes y Servicios												
Transferencias, Asignaciones, Subsidio y Otras Ayudas	148,922.7	100.0		71.8	148,850.9	81.2	137,484.1	92.3	-11,438.6	-7.7	11,366.8	7.6
Federales												
Participaciones Federales												
Fondos de Aportaciones Ramo 33												
Otros Apoyos Federales												
Extraordinarios			34,476.4		34,476.4	18.8	11,490.3	7.7	11,490.3		22,986.1	66.7
Generación de ADEFAS			23,495.7		23,495.7	12.8	509.6	.3	509.6		22,986.1	97.8
Financiamientos			10,980.7		10,980.7	6.0	10,980.7	7.4	10,980.7			
EGRESOS:	148,922.7	100.0	61,153.8	26,749.2	183,327.3	100.0	166,310.9	100.0	-17,388.2	-11.7	17,016.4	9.3
Poderes Legislativo y Judicial												
Poder Legislativo												
Poder Judicial												
Gasto Total de Poder Ejecutivo	148,922.7	100.0	61,153.8	26,749.2	183,327.3	100.0	166,310.9	100.0	-17,388.2	-11.7	17,016.4	9.3
Gasto Programable:	5,005.1	3.4	1,181.7	1,253.5	4,933.3	2.7	3,401.2	2.0	1,603.9	32.0	1,532.1	31.1
Gasto Corriente	5,005.1	3.4	1,111.7	1,253.5	4,863.3	2.7	3,401.2	2.0	1,603.9	32.0	1,462.1	30.1
Servicios Personales	4,063.7	2.7	279.7	759.7	3,583.7	2.0	2,457.2	1.5	1,606.5	39.5	1,126.5	31.4
Gasto Operativo	941.4	.6	832.0	493.8	1,279.6	.7	944.0	.6	-2.6	-.3	335.6	26.2
- Materiales y Suministros	143.2	.1	37.4	53.1	127.5	.1	124.7	.1	18.5	12.9	2.8	2.2
- Servicios Generales	798.2	.5	794.6	440.7	1,152.1	.6	819.3	.5	-21.1	-2.6	332.8	28.9
Transferencias												
- Organismos Autónomos												
- Subsidios y Apoyos												
Inversión Pública			70.0		70.0	.0					70.0	100.0
- Bienes Muebles e Inmuebles			70.0		70.0	.0					70.0	100.0
- Obra Pública												
- Inversión Financiera												
Gasto no Programable	143,917.6	96.6	59,972.1	25,495.7	178,394.0	97.3	162,909.7	98.0	-18,992.1	-13.2	15,484.3	8.7
Transferencias a Municipios												
- Participaciones												
- Aportaciones del Ramo 33												
- Convenios												
Deuda Pública	143,917.6	96.6	59,972.1	25,495.7	178,394.0	97.3	162,909.7	98.0	-18,992.1	-13.2	15,484.3	8.7
- Costo Financiero de la Deuda	76,782.3		12,980.7	2,000.0	87,763.0	47.9	72,517.8	43.6	4,264.5	5.6	15,245.2	17.4
- Amortizaciones	67,135.3				67,135.3	36.6	67,135.3	40.4				
- Pago de ADEFAS			46,991.4	23,495.7	23,495.7	12.8	23,256.6	14.0	-23,256.6		239.1	1.0
Superávit(+)/ Déficit (-)			-26,677.4	-26,677.4			-17,334.8	-10.4	17,334.8		17,334.8	
% de los Ingresos							-11.6					



FIDEICOMISO C3

**Fideicomiso Público Irrevocable de Administración, Financiamiento, Inversión y Pago
para la Construcción de Centros Preventivos y de Readaptación Social en el
Estado de México**
Indicadores de Postura Fiscal
Del 1 de Enero al 31 de Diciembre de 2023
(Miles de Pesos)

Concepto	Estimado	Devengado	Pagado
I. Ingresos Presupuestarios (I=1+2)	148,922.7	148,976.1	148,976.1
1. Ingresos del Gobierno de la Entidad Federativa			0.0
2. Ingresos del Sector Paraestatal	148,922.7	148,976.1	148,976.1
II. Egresos Presupuestarios (II=3+4)	5,005.1	3,401.2	3,373.9
3. Egresos del Gobierno de la Entidad Federativa			
4. Egresos del Sector Paraestatal	5,005.1	3,401.2	3,373.9
III. Balance Presupuestario (Superávit o Déficit) (III = I - II)	143,917.6	145,574.9	145,602.2

Concepto	Estimado	Devengado	Pagado
III. Balance presupuestario (Superávit o Déficit)	143,917.6	145,574.9	145,602.2
IV. Intereses, Comisiones y Gastos de la Deuda	76,782.3	72,517.8	72,517.8
V. Balance Primario (Superávit o Déficit) (V= III - IV)	67,135.3	73,057.1	73,084.4

Concepto	Estimado	Devengado	Pagado
A. Financiamiento	0.0	0.0	0.0
B. Amortización de la deuda	67,135.3	67,135.3	67,135.3
C. Endeudamiento ó desendeudamiento (C = A - B)	-67,135.3	-67,135.3	-67,135.3

Superávit (+) Déficit (-)

5,921.8



FIDEICOMISO C3

Fideicomiso Público Irrevocable de Administración, Financiamiento, Inversión y Pago para la Construcción de Centros Preventivos y de Readaptación Social en el Estado de México
Estado Análítico de Ingresos
Del 1 de Enero al 31 de Diciembre de 2023
(Miles de Pesos)

Rubro de Ingresos	Ingreso					Diferencia (6= 5 - 1)
	Estimado	Ampliaciones y Reducciones	Modificado	Devengado	Recaudado	
	(1)	(2)	(3= 1 + 2)	(4)	(5)	
Impuestos			.0			.0
Cuotas y Aportaciones de Seguridad Social			.0			.0
Contribuciones de Mejoras			.0			.0
Derechos			.0			.0
Productos			.0	1.7	1.7	1.7
Aprovechamientos			.0			.0
Ingresos por Ventas de Bienes, Prestación de Servicios y Otros Ingresos			.0			.0
Participaciones, Aportaciones, Convenios, Incentivos Derivados de la Colaboración Fiscal y Fondos Distintos de Aportaciones			.0			.0
Transferencias, Asignaciones, Subsidios y Subvenciones, y Pensiones y Jubilaciones	148,922.7	-71.8	148,850.9	137,484.1	137,484.1	-11,438.6
Ingresos Derivados de Financiamientos	.0	34,476.4	34,476.4	11,490.3	11,490.3	11,490.3
Total	148,922.7	34,404.6	183,327.3	148,976.1	148,976.1	53.4
				Ingresos excedentes¹		

Estado Análítico de Ingresos Por Fuente de Financiamiento	Ingreso					Diferencia (6= 5 - 1)
	Estimado	Ampliaciones y Reducciones	Modificado	Devengado	Recaudado	
	(1)	(2)	(3= 1 + 2)	(4)	(5)	
Ingresos del Poder Ejecutivo Federal o Estatal y de los Municipios	.0	.0	.0	.0	.0	.0
Impuestos			.0			.0
Cuotas y Aportaciones de Seguridad Social			.0			.0
Contribuciones de Mejoras			.0			.0
Derechos	.0	.0	.0	.0	.0	.0
Productos			.0			.0
Aprovechamientos			.0			.0
Participaciones, Aportaciones, Convenios, Incentivos Derivados de la Colaboración Fiscal y Fondos Distintos de Aportaciones			.0			.0
Transferencias, Asignaciones, Subsidios y Subvenciones, y Pensiones y Jubilaciones			.0			.0
Ingresos de los Entes Públicos de los Poderes Legislativo y Judicial, de los Órganos Autónomos y del Sector Paraestatal o Paramunicipal, así como de las Empresas Productivas del Estado	148,922.7	-71.8	148,850.9	137,485.8	137,485.8	-11,436.9
Cuotas y Aportaciones de Seguridad Social	.0	.0	.0	.0	.0	.0
Productos	.0	.0	.0	1.7	1.7	1.7
Ingresos por Venta de Bienes, Prestación de Servicios y Otros Ingresos	.0	.0	.0	.0	.0	.0
Transferencias, Asignaciones, Subsidios y Subvenciones, y Pensiones y Jubilaciones	148,922.7	-71.8	148,850.9	137,484.1	137,484.1	-11,438.6
Ingresos Derivados de Financiamiento	.0	34,476.4	34,476.4	11,490.3	11,490.3	11,490.3
Ingresos Derivados de Financiamientos	.0	34,476.4	34,476.4	11,490.3	11,490.3	11,490.3
Total	148,922.7	34,404.6	183,327.3	148,976.1	148,976.1	53.4
				Ingresos excedentes¹		



FIDEICOMISO C3

Fideicomiso Público Irrevocable de Administración, Financiamiento, Inversión y Pago para la Construcción de Centros Preventivos y de Readaptación Social en el Estado de México
I N G R E S O S
(Miles de Pesos)

I N G R E S O S	AUTORIZADO	P R E S U P U E S T O 2 0 2 3			TOTAL AUTORIZADO	RECAUDADO	V A R I A C I Ó N	
		ASIGNACIONES Y/O AMPLIACIONES	REDUCCIONES Y/O DISMINUCIONES	IMPORTE			%	
PARTICIPACIONES, APORTACIONES, TRANSFERENCIAS, ASIGNACIONES, SUBSIDIOS Y OTRAS AYUDAS	148,922.7	.0	71.8	148,850.9	137,484.1	11,366.8	7.6	
Subsidio	148,922.7	.0	71.8	148,850.9	137,484.1	11,366.8	7.6	
OTROS INGRESOS Y BENEFICIOS	.0	34,476.4	.0	34,476.4	11,492.0	22,984.4	66.7	
Productos	.0	.0	.0	.0	1.7	-1.7	.0	
Pasivos que se Generen como Resultado de Erogaciones que se Devengan en el Ejercicio Fiscal pero que queden Pendientes de Liquidar al Cierre del Mismo	.0	23,495.7	.0	23,495.7	509.6	22,986.1	97.8	
Disponibilidades Financieras	.0	10,980.7	.0	10,980.7	10,980.7	.0	0.0	
T O T A L	148,922.7	34,476.4	71.8	183,327.3	148,976.1	34,351.2	18.7	

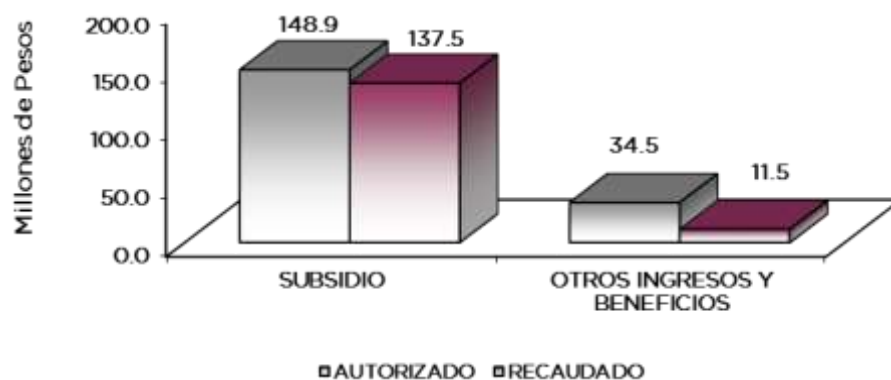

NOTAS AL PRESUPUESTO DE INGRESOS

INGRESOS

Se previó recaudar ingresos por 148 millones 922.7 mil pesos, se dieron ampliaciones durante el ejercicio por 34 millones 476.4 miles de pesos, y reducciones por un importe de 71.8 miles de pesos, obteniéndose una Ley de Ingresos Estimada de 183 millones 327.3 miles de pesos, el importe recaudado fue por 148 millones 976.1 miles de pesos, por lo que se tuvo una variación de menos por 34 millones 351.2 miles de pesos, lo cual representó el 18.7 por ciento en relación con el total estimado.

FIDEICOMISO C3

PARTICIPACIONES, APORTACIONES, TRANSFERENCIAS, ASIGNACIONES SUBSIDIOS Y OTRAS AYUDAS

Se previó recaudar 148 millones 922.7 miles de pesos, con reducciones por 71.8 miles de pesos, determinándose una Ley de Ingresos Estimada de 148 millones 850.9 miles de pesos, se logró recaudar a diciembre de 2023 137 millones 484.1 miles de pesos, presentando una variación de menos de 11 millones 366.8 miles de pesos, que representó el 7.6 por ciento en relación al total estimado.

OTROS INGRESOS Y BENEFICIOS

En este rubro se tuvieron ampliaciones por 34 millones 476.4 miles pesos, los cuales corresponden a Pasivos Derivados de Erogaciones Devengadas y Pendientes de Ejercicios Anteriores y Disponibilidades Financieras, el monto recaudado fue por 11 millones 492 mil pesos, por productos, disponibilidades financieras y pasivos pendientes de liquidar al cierre del ejercicio.



FIDEICOMISO C3

Fideicomiso Público Irrevocable de Administración, Financiamiento, Inversión y Pago para la Construcción de Centros Preventivos y de Readaptación Social en el Estado de México
 Estado Análítico del Ejercicio del Presupuesto de Egresos
 Clasificación por Objeto del Gasto (Capítulo y Concepto)
 Del 1 de Enero al 31 de Diciembre de 2023
 (Miles de Pesos)

Concepto	Egresos					Subejercicio 6 = (3 - 4)
	Aprobado	Ampliaciones/ (Reducciones)	Modificado	Devengado	Pagado	
	1	2	3 = (1 + 2)	4	5	
Servicios Personales	4,063.7	-480.0	3,583.7	2,457.2	2,456.9	1,126.5
Remuneraciones al Personal de Carácter Permanente	938.2	-17.8	920.4	860.3	860.3	60.1
Remuneraciones al Personal de Carácter Transitorio	803.7	-38.5	765.2	529.2	529.2	236.0
Remuneraciones Adicionales y Especiales	1,663.7	-457.6	1,206.1	582.1	581.8	624.0
Seguridad Social	574.5	33.9	608.4	409.3	409.3	199.1
Otras Prestaciones Sociales y Económicas	83.6		83.6	76.3	76.3	7.3
Previsiones			.0			.0
Pago de Estímulos a Servidores Públicos			.0			.0
Materiales y Suministros	143.2	-15.7	127.5	124.7	124.7	2.8
Materiales de Administración, Emisión de Documentos y Artículos Oficiales	78.8	-31.8	47.0	45.7	45.7	1.3
Alimentos y Utensilios			.0			.0
Materias Primas y Materiales de Producción y Comercialización			.0			.0
Materiales y Artículos de Construcción y de Reparación			.0			.0
Productos Químicos, Farmacéuticos y de Laboratorio			.0			.0
Combustibles, Lubrificantes y Aditivos	22.2	-1.9	20.3	20.3	20.3	.0
Vestuario, Blancos, Prendas de Protección y Artículos Deportivos			.0			.0
Materiales y Suministros Para Seguridad			.0			.0
Herramientas, Refacciones y Accesorios Menores	42.2	18.0	60.2	58.7	58.7	1.5
Servicios Generales	798.2	353.9	1,152.1	819.3	792.3	332.8
Servicios Básicos	32.2	8.7	40.9	24.5	24.5	16.4
Servicios de Arrendamiento	489.3	-203.1	286.2	221.6	221.6	64.6
Servicios Profesionales, Científicos, Técnicos y Otros Servicios	71.6	47.6	119.2	113.7	86.7	5.5
Servicios Financieros, Bancarios y Comerciales	7.2	1.6	8.8	.4	.4	8.4
Servicios de Instalación, Reparación, Mantenimiento y Conservación	112.9	49.0	161.9	158.0	158.0	3.9
Servicios de Comunicación Social y Publicidad	1.9	38.4	40.3	8.2	8.2	32.1
Servicios de Traslado y Viáticos			.0			.0
Servicios Oficiales			.0			.0
Otros Servicios Generales	83.1	411.7	494.8	292.9	292.9	201.9
Transferencias, Asignaciones, Subsidios y Otras Ayudas	.0	.0	.0	.0	.0	.0
Transferencias Internas y Asignaciones al Sector Público			.0			.0
Transferencias al Resto del Sector Público			.0			.0
Subsidios y Subvenciones			.0			.0
Ayudas Sociales			.0			.0
Pensiones y Jubilaciones			.0			.0
Transferencias a Fideicomisos, Mandatos y Otros Análogos			.0			.0
Transferencias a la Seguridad Social			.0			.0
Donativos			.0			.0
Transferencias al Exterior			.0			.0
Bienes Muebles, Inmuebles e Intangibles	.0	70.0	70.0	.0	.0	70.0
Mobiliario y Equipo de Administración		70.0	70.0			70.0
Mobiliario y Equipo Educativo y Recreativo			.0			.0
Equipo e Instrumental Médico y de Laboratorio			.0			.0
Vehículos y Equipo de Transporte			.0			.0
Equipo de Defensa y Seguridad			.0			.0
Maquinaria, Otros Equipos y Herramientas			.0			.0
Activos Biológicos			.0			.0
Bienes Inmuebles			.0			.0
Activos Intangibles			.0			.0
Inversión Pública	.0	.0	.0	.0	.0	.0
Obra Pública en Bienes de Dominio Público			.0			.0
Obra Pública en Bienes Propios			.0			.0
Proyectos Productivos y Acciones de Fomento			.0			.0
Inversiones Financieras y Otras Provisiones	.0	.0	.0	.0	.0	.0
Inversiones Para el Fomento de Actividades Productivas			.0			.0
Acciones y Participaciones de Capital			.0			.0
Compra de Títulos y Valores			.0			.0
Concesión de Préstamos			.0			.0
Inversiones en Fideicomisos, Mandatos y Otros Análogos			.0			.0
Otras Inversiones Financieras			.0			.0
Provisiones para Contingencias y Otras Erogaciones Especiales			.0			.0
Participaciones y Aportaciones	.0	.0	.0	.0	.0	.0
Participaciones			.0			.0
Aportaciones			.0			.0
Convenios			.0			.0
Deuda Pública	143,917.6	34,476.4	178,394.0	162,909.7	162,909.7	15,484.3
Amortización de la Deuda Pública	67,135.3		67,135.3	67,135.3	67,135.3	.0
Intereses de la Deuda Pública	75,682.3	8,980.7	84,663.0	71,496.4	71,496.4	13,166.6
Comisiones de la Deuda Pública	1,100.0	2,000.0	3,100.0	1,021.4	1,021.4	2,078.6
Gastos de la Deuda Pública			.0			.0
Costo por Coberturas			.0			.0
Apoyos Financieros			.0			.0
Adeudos de Ejercicios Fiscales Anteriores	.0	23,495.7	23,495.7	23,256.6	23,256.6	239.1
Total del Gasto	148,922.7	34,404.6	183,327.3	166,310.9	166,283.6	17,016.4



FIDEICOMISO C3

Fideicomiso Público Irrevocable de Administración, Financiamiento, Inversión y Pago para la Construcción de Centros Preventivos y de Readaptación Social en el Estado de México
Estado Analítico del Ejercicio del Presupuesto de Egresos
Clasificación Económica (por Tipo de Gasto)
Del 1 de Enero al 31 de Diciembre de 2023
(Miles de Pesos)

Concepto	Egresos					Subejercicio
	Aprobado	Ampliaciones/ (Reducciones)	Modificado	Devengado	Pagado	
	1	2	3 = (1 + 2)	4	5	
Gasto Corriente	5,005.1	- 141.8	4,863.3	3,401.2	3,373.9	1,462.1
Gasto de Capital	0.0	70.0	70.0	0.0	0.0	70.0
Amortización de la Deuda y Disminución de Pasivos	143,917.6	34,476.4	178,394.0	162,909.7	162,909.7	15,484.3
Pensiones y Jubilaciones						
Participaciones						
Total del Gasto	148,922.7	34,404.6	183,327.3	166,310.9	166,283.6	17,016.4

Fideicomiso Público Irrevocable de Administración, Financiamiento, Inversión y Pago para la Construcción de Centros Preventivos y de Readaptación Social en el Estado de México
Estado Analítico del Ejercicio del Presupuesto de Egresos
Clasificación Administrativa
Del 1 de Enero al 31 de Diciembre de 2023
(Miles de Pesos)

Concepto	Egresos					Subejercicio
	Aprobado	Ampliaciones/ (Reducciones)	Modificado	Devengado	Pagado	
	1	2	3 = (1 + 2)	4	5	
Entidades Paraestatales y Fideicomisos No Empresariales y No Financieros	148,922.7	34,404.6	183,327.3	166,310.9	166,283.6	17,016.4
Instituciones Públicas de Seguridad Social						
Entidades Paraestatales Empresariales No Financieras con Participación Estatal Mayoritaria						
Entidades Paraestatales Empresariales Financieras Monetarias con Participación Estatal Mayoritaria						
Entidades Paraestatales Empresariales Financieras No Monetarias con Participación Estatal Mayoritaria						
Fideicomisos Financieros Públicos con Participación Estatal Mayoritaria						
Total del Gasto	148,922.7	34,404.6	183,327.3	166,310.9	166,283.6	17,016.4

Fideicomiso Público Irrevocable de Administración, Financiamiento, Inversión y Pago para la Construcción de Centros Preventivos y de Readaptación Social en el Estado de México
Estado Analítico del Ejercicio del Presupuesto de Egresos
Clasificación Administrativa
Del 1 de Enero al 31 de Diciembre de 2023
(Miles de Pesos)

Concepto	Egresos					Subejercicio
	Aprobado	Ampliaciones/ (Reducciones)	Modificado	Devengado	Pagado	
	1	2	3 = (1 + 2)	4	5	
207E01 Fideicomiso Público Irrevocable de Administración, Financiamiento, Inversión y Pago para la Construcción de Centros Preventivos y de Readaptación Social en el Estado de México	148,922.7	34,404.6	183,327.3	166,310.9	166,283.6	17,016.4
Total del Gasto	148,922.7	34,404.6	183,327.3	166,310.9	166,283.6	17,016.4



FIDEICOMISO C3

Fideicomiso Público Irrevocable de Administración, Financiamiento, Inversión y Pago para la Construcción de Centros Preventivos y de Readaptación Social en el Estado de México
Estado Analítico del Ejercicio del Presupuesto de Egresos
Clasificación Administrativa
Del 1 de Enero al 31 de Diciembre de 2023
(Miles de Pesos)

Concepto	Egresos					Subejercicio
	Aprobado	Ampliaciones/ (Reducciones)	Modificado	Devengado	Pagado	
	1	2	3 = (1 + 2)	4	5	
Poder Ejecutivo	148,922.7	34,404.6	183,327.3	166,310.9	166,283.6	17,016.4
Poder Legislativo						
Poder Judicial						
Órganos Autónomos						
Total del Gasto	148,922.7	34,404.6	183,327.3	166,310.9	166,283.6	17,016.4

Fideicomiso Público Irrevocable de Administración, Financiamiento, Inversión y Pago para la Construcción de Centros Preventivos y de Readaptación Social en el Estado de México
Estado Analítico del Ejercicio del Presupuesto de Egresos
Clasificación Funcional (Finalidad y Función)
Del 1 de Enero al 31 de Diciembre de 2023
(Miles de Pesos)

Concepto	Egresos					Subejercicio
	Aprobado	Ampliaciones/ (Reducciones)	Modificado	Devengado	Pagado	
	1	2	3 = (1 + 2)	4	5	
Gobierno	5,005.1	- 71.8	4,933.3	3,401.2	3,373.9	1,532.1
Legislación						
Justicia						
Coordinación de la Política de Gobierno	5,005.1	- 71.8	4,933.3	3,401.2	3,373.9	1,532.1
Relaciones Exteriores						
Asuntos Financieros y Hacendarios						
Seguridad Nacional						
Asuntos de Orden Público y de Seguridad Interior						
Otros Servicios Generales						
Desarrollo Social	0.0	0.0	0.0	0.0	0.0	0.0
Protección Ambiental						
Vivienda y Servicios a la Comunidad						
Salud						
Recreación, Cultura y Otras Manifestaciones Sociales						
Educación						
Protección Social						
Otros Asuntos Sociales						
Desarrollo Económico	0.0	0.0	0.0	0.0	0.0	0.0
Asuntos Económicos, Comerciales y Laborales en General						
Agropecuaria, Silvicultura, Pesca y Caza						
Combustibles y Energía						
Minería, Manufacturas y Construcción						
Transporte						
Comunicaciones						
Turismo						
Ciencia, Tecnología e Innovación						
Otras Industrias y Otros Asuntos Económicos						
Otras no Clasificadas en Funciones Anteriores	143,917.6	34,476.4	178,394.0	162,909.7	162,909.7	15,484.3
Transacciones de la Deuda Pública / Costo Financiero de la Deuda	143,917.6	10,980.7	154,898.3	139,653.1	139,653.1	15,245.2
Transferencias, Participaciones y Aportaciones entre Diferentes Niveles y Órdenes de Gobierno						
Saneamiento del Sistema Financiero						
Adeudos de Ejercicios Fiscales Anteriores	0.0	23,495.7	23,495.7	23,256.6	23,256.6	239.1
Total del Gasto	148,922.7	34,404.6	183,327.3	166,310.9	166,283.6	17,016.4



FIDEICOMISO C3

Fideicomiso Público Irrevocable de Administración, Financiamiento, Inversión y Pago para la Construcción de Centros Preventivos y de Readaptación Social en el Estado de México
Endeudamiento Neto
Del 1 de Enero al 31 de Diciembre de 2023
(Miles de Pesos)

Identificación de Crédito o Instrumento	Contratación/Colocación	Amortización	Endeudamiento Neto
	A	B	C = A - B
CRÉDITO SIMPLE CON BANCO INTERACCIONES, S.A. INSTITUCIÓN DE BANCA MÚLTIPLE, GRUPO FINANCIERO INTERACCIONES	1,200,000.0	750,307.5	449,692.5
			-
			-
			-
			-
Total Créditos Bancarios	1,200,000.0	750,307.5	449,692.5

Otros Instrumentos de Deuda			
			-
			-
			-
			-
			-
			-
Total Otros Instrumentos de Deuda	-	-	-

TOTAL	1,200,000.0	750,307.5	449,692.5
--------------	--------------------	------------------	------------------

Fideicomiso Público Irrevocable de Administración, Financiamiento, Inversión y Pago para la Construcción de Centros Preventivos y de Readaptación Social en el Estado de México
Intereses de la Deuda
Del 1 de Enero al 31 de Diciembre de 2023
(Miles de Pesos)

Identificación de Crédito o Instrumento	Devengado	Pagado
Créditos Bancarios		
BANCO INTERACCIONES, S.A. INSTITUCIÓN DE BANCA MÚLTIPLE		71,496.4
Total de Intereses de Créditos Bancarios	-	71,496.4

Otros Instrumentos de Deuda		
Total de Intereses de Otros Instrumentos de Deuda	-	-

TOTAL	-	71,496.4
--------------	----------	-----------------



FIDEICOMISO C3

Fideicomiso Público Irrevocable de Administración, Financiamiento, Inversión y Pago para la Construcción de Centros Preventivos y de Readaptación Social en el Estado de México

EGRESOS POR CAPÍTULO
(Miles de Pesos)

EGRESOS	AUTORIZADO	PRESUPUESTO 2023			TOTAL AUTORIZADO	EJERCIDO	VARIACIÓN	
		ASIGNACIONES Y/O AMPLIACIONES	REDUCCIONES Y/O DISMINUCIONES				IMPORTE	%
Servicios Personales	4,063.7	279.7	759.7	3,583.7	2,457.2	1,126.5	31.4	
Materiales y Suministros	143.2	37.4	53.1	127.5	124.7	2.8	2.2	
Servicios Generales	798.2	794.6	440.7	1,152.1	819.3	332.8	28.9	
Bienes Muebles, Inmuebles e Intangibles	0.0	70.0	0.0	70.0	0.0	70.0	100.0	
Deuda Pública	143,917.6	59,972.1	25,495.7	178,394.0	162,909.7	15,484.3	8.7	
T O T A L	148,922.7	61,153.8	26,749.2	183,327.3	166,310.9	17,016.4	9.3	

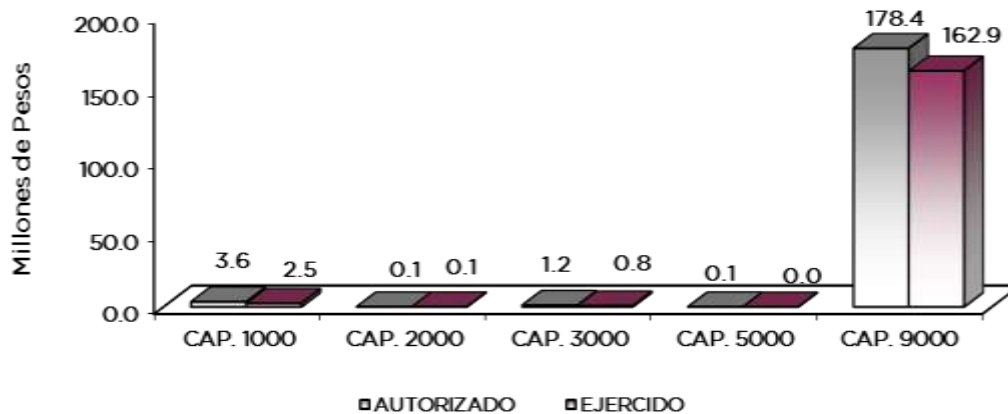

NOTAS AL PRESUPUESTO DE EGRESOS

EGRESOS

Se tuvo un presupuesto inicial de 148 millones 922.7 miles de pesos, presentando ampliaciones por 61 millones 153.8 miles de pesos y reducciones por 26 millones 749.2 miles de pesos, con lo que se determinó un presupuesto modificado de 183 millones 327.3 miles de pesos, de los cuales se ejercieron 166 millones 310.9 miles de pesos, presentando un subejercicio de 17 millones 16.4 miles de pesos, lo que representó el 9.3 por ciento respecto al monto autorizado.

SERVICIOS PERSONALES

Para este capítulo se autorizaron 4 millones 63.7 miles de pesos, presentando reducciones por 480 mil pesos, determinándose un modificado por 3 millones 583.7 miles de pesos, de los cuales se ejercieron 2 millones 457.2 miles de pesos, presentando un subejercicio de un millón 126.5 miles de pesos, que representan el 31.4 por ciento respecto al monto autorizado.

MATERIALES Y SUMINISTROS

Para este capítulo se autorizaron 143.2 miles de pesos, presentando ampliaciones y/o reducciones netas de menos por 15.7 miles de pesos, con lo que se determinó un presupuesto modificado por 127.5 miles de pesos, de los cuales se ejercieron 124.7 miles de pesos,



FIDEICOMISO C3

presentando un subejercicio de 2.8 miles de pesos, lo que representó el 2.2 por ciento respecto al monto autorizado.

SERVICIOS GENERALES

El presupuesto autorizado inicial de este capítulo fue de 798.2 miles de pesos, teniendo ampliaciones y/o reducciones netas de más por 353.9 miles de pesos, dando un presupuesto modificado por un millón 152.1 miles de pesos, el importe ejercido es de 819.3 miles de pesos, presentando un subejercicio de 332.8 miles de pesos, que presentó el 28.9 por ciento respecto al monto autorizado.

BIENES MUEBLES, INMUEBLES E INTANGIBLES

Se autorizó ampliación presupuestal en este capítulo por 70 mil pesos, importe que no fue ejercido.

DEUDA PÚBLICA

En este capítulo el presupuesto autorizado para el ejercicio fiscal 2023 ascendió a 143 millones 917.6 miles de pesos, presentando ampliaciones y reducciones netas de más por 34 millones 476.4 miles de pesos, quedando el presupuesto modificado al 31 de diciembre de 2023 en 178 millones 394 mil pesos, de los cuales se ejercieron 162 millones 909.7 miles de pesos, presentando un subejercicio de 15 millones 484.3 miles de pesos, que representó el 8.7 por ciento respecto al monto autorizado.



FIDEICOMISO C3

INFORMACIÓN PRESUPUESTAL

Fideicomiso Público Irrevocable de Administración, Financiamiento, Inversión y Pago para la Construcción de Centros Preventivos y de Readaptación Social en el Estado de México
EGRESOS POR OBJETO DEL GASTO
(Miles de Pesos)

CAPÍTULO Y OBJETO DEL GASTO	PRESUPUESTO 2023			TOTAL AUTORIZADO	EJERCIDO	VARIACIÓN
	AUTORIZADO	ASIGNACIONES Y/O AMPLIACIONES	REDUCCIONES Y/O DISMINUCIONES			
SERVICIOS PERSONALES	4,063.7	279.7	759.7	3,583.7	2,457.2	1,126.5
Sueldo Base	938.2		17.8	920.4	860.3	60.1
Sueldos y Salarios Compactados al Personal Eventual	803.7	3.0	41.5	765.2	529.2	236.0
Prima por Años de Servicio	71.5			71.5	33.4	38.1
Prima Vacacional	80.5	69.0	23.0	126.5	59.0	67.5
Aguinaldo	184.1			184.1	141.9	42.2
Aguinaldo Eventuales	173.5	34.2	63.5	144.2	52.7	91.5
Compensación	762.5		588.3	174.2		174.2
Gratificación	338.5	115.0	24.6	428.9	248.0	180.9
Gratificación por Convenio	53.1	23.6		76.7	47.1	29.6
Aportaciones de Servicio de Salud	226.4			226.4	158.1	68.3
Aportaciones al Sistema Solidario de Reparto	201.3			201.3	117.4	83.9
Aportaciones del Sistema de Capitalización Individual	43.6			43.6	24.7	18.9
Aportaciones para Financiar los Gastos Generales de Administración del ISSEMyM	26.1			26.1		12.3
Aportaciones para Riesgo de Trabajo	63.7	27.9	1.0	90.6	88.7	1.9
Seguros y Fianzas	13.4	7.0		20.4	6.6	13.8
Seguro de Separación Individualizado	83.6			83.6	76.3	7.3
MATERIALES Y SUMINISTROS	143.2	37.4	53.1	127.5	124.7	2.8
Materiales y Útiles de Oficina	69.9	4.2	31.6	42.5	42.4	0.1
Enseres de Oficina	8.9		4.9	4.0	2.8	1.2
Materiales y Útiles para el Procesamiento en Equipos y Bienes Informáticos		.5		0.5	.5	
Combustibles, Lubricantes y Aditivos	22.2	.2	2.1	20.3	20.3	0.0
Refacciones y Accesorios para Equipo de Cómputo	42.2	14.8	13.0	44.0	43.8	0.2
Otros Enseres		17.7	1.5	16.2	14.9	1.3
SERVICIOS GENERALES	798.2	794.6	440.7	1,152.1	819.3	332.8
Servicio de Energía Eléctrica	8.2	7.6	.4	15.4	9.9	5.5
Servicio de Telefonía Convencional	24.0	3.7	2.2	25.5	14.6	10.9
Arrendamiento de Edificios y Locales	478.9	.3	220.0	259.2	221.6	37.6
Arrendamiento de Equipo y Bienes Informáticos	10.0		7.7	2.3		2.3
Arrendamiento de Activos Intangibles	.4	91.0	66.7	24.7		24.7
Aseorías Asociadas a Convenios o Acuerdos	23.4	6.8	.2	30.0	30.0	
Servicios Informáticos	29.3	74.0	31.6	71.7	70.8	0.9
Servicios de Apoyo Administrativo y Fotocopiado	14.9	2.2	.9	16.2	11.7	4.5
Impresiones de Documentos Oficiales para la Prestación de Servicios Públicos, Identificación, Formatos Administrativos y Fiscal	4.0	.5	3.2	1.3	1.3	0.0
Servicios Bancarios y Financieros		.4		0.4	.4	
Seguros y Fianzas	7.2	2.0	.8	8.4		8.4
Reparación, Mantenimiento e Instalación de Mobiliario y Equipo de Oficina		.9		0.9	.9	
Reparación, Instalación y Mantenimiento de Bienes Informáticos	4.9		1.0	3.9		3.9
Microfilmación y Tecnologías de la Información						
Reparación y Mantenimiento de Vehículos Terrestres, Aéreos y Lacustres	3.0	2.1	5.1			
Servicios de Lavandería, Limpieza e Higiene	105.0	53.0	.9	157.1	157.0	0.1
Publicaciones Oficiales y de Información en General para Difusión	1.9	77.8	39.4	40.3	8.2	32.1
Otros Impuestos y Derechos	.8	467.3	59.9	408.2	224.6	183.6
Impuesto sobre Erogaciones por Remuneraciones al Trabajo Personal	77.9	4.4		82.3	66.6	15.7
Gastos de Servicios Menores	4.4	.6	.7	4.3	1.7	2.6
BIENES MUEBLES, INMUEBLES E INTANGIBLES		70.0		70.0		70.0
Bienes Informáticos		70.0		70.0		70.0
DEUDA PÚBLICA	143,917.6	59,972.1	25,495.7	178,394.0	162,909.7	15,484.3
Amortización de Capital	67,135.3			67,135.3	67,135.3	
Intereses de la Deuda	75,682.3	10,980.7	2,000.0	84,663.0	71,496.4	13,166.6
Comisiones de la Deuda	1,100.0	2,000.0		3,100.0	1,021.4	2,078.6
Por el Ejercicio Inmediato Anterior		46,991.4	23,495.7	23,495.7	23,256.6	239.1
Por Ejercicios Anteriores						
T O T A L	148,922.7	61,153.8	26,749.2	183,327.3	166,310.9	17,016.4



INFORMACIÓN PROGRAMÁTICA



FIDEICOMISO C3



FIDEICOMISO C3

Fideicomiso Público Irrevocable de Administración, Financiamiento, Inversión y Pago para la Construcción de Centros Preventivos y de Readaptación Social en el Estado de México
Gasto por Categoría Programática
Del 1 de Enero al 31 de Diciembre de 2023
(Miles de Pesos)

Concepto	Egresos					Subejercicio 6=(3 - 4)
	Aprobado	Ampliaciones/ (Reducciones)	Modificado	Devengado	Pagado	
	1	2	3=(1 + 2)	4	5	
Programas	5,005.1	- 71.8	4,933.3	3,401.2	3,373.9	1,532.1
Subsidios: Sector Social y Privado o Entidades Federativas y Municipios	0.0	0.0	0.0	0.0	0.0	0.0
Sujetos a Reglas de Operación			-			-
Otros Subsidios			-			-
Desempeño de las Funciones	5,005.1	- 71.8	4,933.3	3,401.2	3,373.9	1,532.1
Prestación de Servicios Públicos			-			-
Provisión de Bienes Públicos			-			-
Planeación, Seguimiento y Evaluación de Políticas Públicas	5,005.1	- 71.8	4,933.3	3,401.2	3,373.9	1,532.1
Promoción y Fomento			-			-
Regulación y Supervisión			-			-
Funciones de las Fuerzas Armadas (Únicamente Gobierno Federal)			-			-
Específicos			-			-
Proyectos de Inversión			-			-
Administrativos y de Apoyo	0.0	0.0	0.0	0.0	0.0	0.0
Apoyo al Proceso Presupuestario y para Mejorar la Eficiencia Institucional			-			-
Apoyo a la Función Pública y al Mejoramiento de la Gestión			-			-
Operaciones Ajenas			-			-
Compromisos	0.0	0.0	0.0	0.0	0.0	0.0
Obligaciones de Cumplimiento de Resolución Jurisdiccional			-			-
Desastres Naturales			-			-
Obligaciones	0.0	0.0	0.0	0.0	0.0	0.0
Pensiones y Jubilaciones			-			-
Aportaciones a la Seguridad Social			-			-
Aportaciones a Fondos de Estabilización			-			-
Aportaciones a Fondos de Inversión y Reestructura de Pensiones			-			-
Programa de Gasto Federalizado (Gobierno Federal)	0.0	0.0	0.0	0.0	0.0	0.0
Gasto Federalizado			-			-
Participaciones a Entidades Federativas y Municipios			-			-
Costo Financiero, Deuda o Apoyos a Deudores y Ahorradores de la Banca	143,917.6	10,980.7	154,898.3	139,653.1	139,653.1	15,245.2
Adeudos de Ejercicios Fiscales Anteriores	0.0	23,495.7	23,495.7	23,256.6	23,256.6	239.1
Total del Gasto	148,922.7	34,404.6	183,327.3	166,310.9	166,283.6	17,016.4



FIDEICOMISO C3

El Plan de Desarrollo del Estado de México 2017-2023, es un instrumento prospectivo con una visión hacia 2030. En él se concentran las bases para la elaboración de los programas sectoriales, especiales y regionales que delinearán de manera más puntual y detallada los pasos para el cumplimiento de los objetivos establecidos, así como los planes específicos de inversión que permitirán realizar la proyección de los recursos financieros. Este esfuerzo colectivo plasma los retos y desafíos de la agenda gubernamental con un profundo sentido de responsabilidad y con el compromiso de lograr un desarrollo democrático.

GOBIERNO CAPAZ Y RESPONSABLE

El reto de los gobiernos actuales versa sobre la eficacia en solucionar los problemas endémicos que aquejan a las sociedades modernas y uno de los mayores retos es hacerlo con apego al Estado de Derecho, ya que éste aporta las normas y los valores fundamentales que rigen la convivencia social, así como los derechos y obligaciones de los actores sociales y políticos.

Fideicomiso Público Irrevocable de Administración, Financiamiento, Inversión y Pago para la Construcción de Centros Preventivos y de Readaptación Social en el Estado de México								
EGRESOS POR PILAR Y/O EJE TRANSVERSAL								
(Miles de Pesos)								
PILAR Y/O EJE TRANSVERSAL	AUTORIZADO	PRESUPUESTO 2023			TOTAL AUTORIZADO	EJERCIDO	VARIACIÓN	
		ASIGNACIONES Y/O AMPLIACIONES	REDUCCIONES Y/O DISMINUCIONES	IMPORTE			%	
Gobierno Capaz y Responsable	148,922.7	61,153.8	26,749.2	183,327.3	166,310.9	17,016.4	9.3	
T O T A L	148,922.7	61,153.8	26,749.2	183,327.3	166,310.9	17,016.4	9.3	

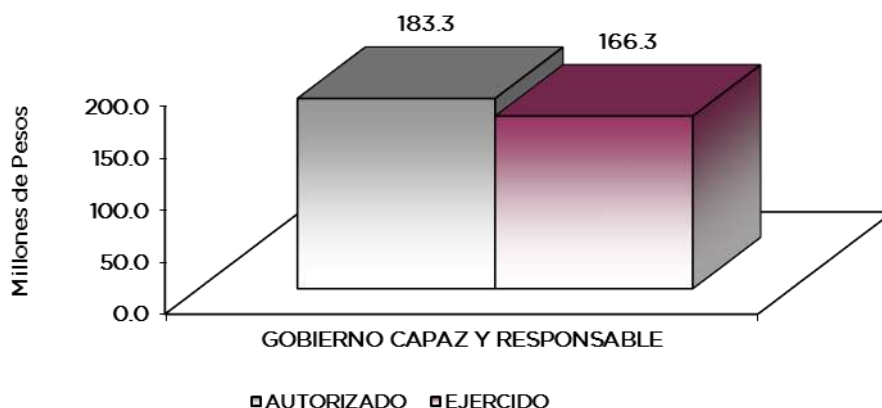

FINALIDAD

GOBIERNO

La capacidad de ejecución de planes y programas del gobierno es fundamental, para adaptar la planeación ante situaciones imprevistas y nuevos paradigmas. La ejecución de políticas con eficiencia, es en este sentido la función esencial de la autoridad.



FIDEICOMISO C3

Fideicomiso Público Irrevocable de Administración, Financiamiento, Inversión y Pago para la Construcción de Centros Preventivos y de Readaptación Social en el Estado de México
EGRESOS POR PROGRAMA
(Miles de Pesos)

PROGRAMA	AUTORIZADO	PRESUPUESTO 2023		TOTAL AUTORIZADO	EJERCIDO	VARIACIÓN	
		ASIGNACIONES Y/O AMPLIACIONES	REDUCCIONES Y/O DISMINUCIONES			IMPORTE	%
Conducción de las Políticas Generales de Gobierno	5,005.1	1,181.7	1,253.5	4,933.3	3,401.2	1,532.1	31.1
Deuda Pública	143,917.6	36,476.4	25,495.7	154,898.3	139,653.1	15,245.2	
Previsiones para el Pago de Adeudos de Ejercicios Fiscales Anteriores	.0	23,495.7	.0	23,495.7	23,256.6	239.1	1.0
T O T A L	148,922.7	61,153.8	26,749.2	183,327.3	166,310.9	17,016.4	9.3

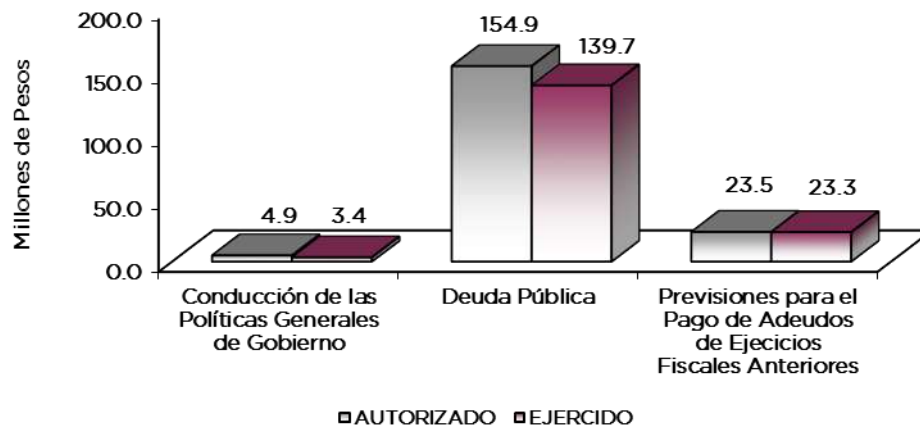

AVANCE OPERATIVO-PROGRAMÁTICO Y PRESUPUESTAL

En cuanto al logro de metas programadas, al cierre del ejercicio, las metas denominadas “Elaborar instrumentos e informes para el control contable, presupuestal y operativo del Fideicomiso” muestra un logro del 100 por ciento, “Cumplir con las obligaciones financieras derivadas de la construcción de Centros Preventivos y de Readaptación Social” muestra un logro del 100 por ciento y “Cumplir con las obligaciones financieras derivadas de la Construcción de Centros de Prevención y Readaptación Social” muestra un logro del 100 por ciento y “Registro de Pago de Adeudos de Ejercicios Fiscales Anteriores” muestra un logro del 100 por ciento al 31 de diciembre de 2023. Dicho en otras palabras, todos y cada uno de los informes fueron elaborados y presentados en tiempo y forma ante el Órgano de Gobierno, El Órgano Superior de Fiscalización del Estado de México, así como ante las distintas Dependencias y Entidades revisoras de los Estados Financieros del Organismo.

GOBIERNO CAPAZ Y RESPONSABLE

CONDUCCIÓN DE LAS POLÍTICAS GENERALES DE GOBIERNO

010301010303 CONTROL Y SEGUIMIENTO ADMINISTRATIVO Y DE SERVICIOS DE LAS POLÍTICAS GUBERNAMENTALES
F -C3

En la Elaboración de Instrumentos e informes para el control contable, presupuestal y operativo del Fideicomiso se programó 12 documentos, alcanzando el 100 por ciento la meta al 31 de diciembre de 2023.



FIDEICOMISO C3

Fideicomiso Público Irrevocable de Administración, Financiamiento, Inversión y Pago para la Construcción de Centros Preventivos y de Readaptación Social en el Estado de México
 Avance Operativo - Programático y Presupuestal
 Enero - Diciembre de 2023

FIN	FUN	SF	PP	SP	Pr	DESCRIPCIÓN	UNIDAD DE MEDIDA	M E T A S			PRESUPUESTO 2023 (Miles de Pesos)			
								PROGRAMADO	ALCANZADO	AVANCE %	AUTORIZADO ANUAL	EJERCIDO	%	
GOBIERNO CAPAZ Y RESPONSABLE														
CONDUCCIÓN DE LAS POLÍTICAS GENERALES DE GOBIERNO														
01	03	01	01	03	03	CONTROL Y SEGUIMIENTO ADMINISTRATIVO Y DE SERVICIOS DE LAS POLÍTICAS GUBERNAMENTALES						4,933.3	3,401.2	68.9
						Elaborar instrumentos e informes para el control contable, presupuestal y operativo del fideicomiso.	Documento	12	12	100.0				
FINANCIAMIENTO PARA EL DESARROLLO														
PREVISIONES PARA EL SERVICIO Y AMORTIZACION DE LA DEUDA														
04	01	01	01	01	01	AMORTIZACIÓN DE LA DEUDA PÚBLICA (CAPITAL)						67,135.3	67,135.3	100.0
						Cumplir con las obligaciones financieras derivadas de la construcción de centros preventivos y de Readaptación Social.	Documento	24	24	100.0				
04	01	01	01	01	02	SERVICIO DE LA DEUDA PÚBLICA						87,763.0	72,517.8	82.6
						Cumplir con las obligaciones financieras derivadas de la construcción de centros de prevención y readaptación social.	Documento	24	24	100.0				
PREVISIONES PARA EL PAGO DE ADEUDO DE EJERCICIOS FISCALES ANTERIORES														
04	04	01	01	01	01	PASIVOS DERIVADOS DE EROGACIONES DEVENGADAS Y PENDIENTES DE EJERCICIOS ANTERIORES						23,495.7	23,256.6	99.0
						Registro de pago de adeudos de ejercicios fiscales anteriores.	Documento	1	1	100.0				
T O T A L											183,327.3	166,310.9	90.7	
											=====	=====		



ANEXOS ESTABLECIDOS EN DIFERENTES ORDENAMIENTOS



FIDEICOMISO C3



FIDEICOMISO C3

**Relación de Bienes Inmuebles que Componen el Patrimonio
Cuenta Pública 2023
(Miles de Pesos)**

Ente Público: Fideicomiso Público Irrevocable de Administración, Financiamiento, Inversión y Pago para la Construcción de Centros Preventivos y de Readaptación Social en el Estado de México

Código	Descripción de Bienes Inmuebles	Valor en Libros
	Edificios	1,199,985.0
	TOTAL	1,199,985.0

**Relación de Bienes Muebles que Componen el Patrimonio
Cuenta Pública 2023
(Miles de Pesos)**

Ente Público: Fideicomiso Público Irrevocable de Administración, Financiamiento, Inversión y Pago para la Construcción de Centros Preventivos y de Readaptación Social en el Estado de México

Código	Descripción de Bienes Muebles	Valor en Libros
	Equipo de Cómputo	149.7
	Mobiliario y Equipo de Oficina	298.6
	Equipo de Transporte	139.9
	T O T A L	588.2



FIDEICOMISO C3

Fideicomiso Público Irrevocable de Administración, Financiamiento, Inversión y Pago para la Construcción de Centros Preventivos y de Readaptación Social en el Estado de México
Cuenta Pública 2023

Relación de Cuentas Bancarias Productivas Específicas

Fondo, Programa o Convenio	Datos de la Cuenta Bancaria	
	Institución Bancaria	Número de Cuentas
Subsidio Estatal	BBVA	536
Subsidio Estatal	BBVA	199
Subsidio Estatal	BanBajío	785



FORMATOS PARA EL CUMPLIMIENTO DE LA LEY DE DISCIPLINA FINANCIERA DE LAS ENTIDADES FEDERATIVAS Y LOS MUNICIPIOS



FIDEICOMISO C3



FIDEICOMISO C3

Fideicomiso Público Irrevocable de Administración, Financiamiento, Inversión y Pago para la Construcción de Centros Preventivos y de Readaptación Social en el Estado de México					
Estado de Situación Financiera Detallado - LDF					
Al 31 de Diciembre de 2023 y 2022					
(Cifras en Miles de Pesos)					
Concepto	2023	2022	Concepto	2023	2022
ACTIVO			PASIVO		
Activo Circulante			Pasivo Circulante		
a. Efectivo y Equivalentes (a=a1+a2+a3+a4+a5+a6+a7)	4,595.3	7,653.1	a. Cuentas por Pagar a Corto Plazo (a=a1+a2+a3+a4+a5+a6+a7+a8+a9)	509.5	23,495.7
a1) Efectivo	1.4	0.0	a1) Servicios Personales por Pagar a Corto Plazo		
a2) Bancos/Tesorería	4,593.9	7,653.1	a2) Proveedores por Pagar a Corto Plazo	27.0	22.3
a3) Bancos/Dependencias y Otros			a3) Contratistas por Obras Públicas por Pagar a Corto Plazo		
a4) Inversiones Temporales (Hasta 3 meses)			a4) Participaciones y Aportaciones por Pagar a Corto Plazo		
a5) Fondos con Afectación Específica			a5) Transferencias Otorgadas por Pagar a Corto Plazo		
a6) Depósitos de Fondos de Terceros en Garantía y/o Administración			a6) Intereses, Comisiones y Otros Gastos de la Deuda Pública por Pagar a Corto Plazo		
a7) Otros Efectivos y Equivalentes			a7) Retenciones y Contribuciones por Pagar a Corto Plazo	471.0	229.0
b. Derechos a Recibir Efectivo o Equivalentes (b=b1+b2+b3+b4+b5+b6+b7)	411.4	372.4	a8) Devoluciones de la Ley de Ingresos por Pagar a Corto Plazo		
b1) Inversiones Financieras de Corto Plazo			a9) Otras Cuentas por Pagar a Corto Plazo	11.5	23,244.4
b2) Cuentas por Cobrar a Corto Plazo			b. Documentos por Pagar a Corto Plazo (b=b1+b2+b3)	0.0	0.0
b3) Deudores Diversos por Cobrar a Corto Plazo	411.4	372.4	b1) Documentos Comerciales por Pagar a Corto Plazo		
b4) Ingresos por Recuperar a Corto Plazo			b2) Documentos con Contratistas por Obras Públicas por Pagar a Corto Plazo		
b5) Deudores por Anticipos de la Tesorería a Corto Plazo			b3) Otros Documentos por Pagar a Corto Plazo		
b6) Préstamos Otorgados a Corto Plazo			c. Porción a Corto Plazo de la Deuda Pública a Largo Plazo (c=c1+c2)	0.0	0.0
b7) Otros Derechos a Recibir Efectivo o Equivalentes a Corto Plazo			c1) Porción a Corto Plazo de la Deuda Pública		
c. Derechos a Recibir Bienes o Servicios (c=c1+c2+c3+c4+c5)	0.0	0.0	c2) Porción a Corto Plazo de Arrendamiento Financiero		
c1) Anticipo a Proveedores por Adquisición de Bienes y Prestación de Servicios a Corto Plazo			d. Títulos y Valores a Corto Plazo		
c2) Anticipo a Proveedores por Adquisición de Bienes Inmuebles y Muebles a Corto Plazo			e. Pasivos Diferidos a Corto Plazo (e=e1+e2+e3)	0.0	0.0
c3) Anticipo a Proveedores por Adquisición de Bienes Intangibles a Corto Plazo			e1) Ingresos Cobrados por Adelantado a Corto Plazo		
c4) Anticipo a Contratistas por Obras Públicas a Corto Plazo			e2) Intereses Cobrados por Adelantado a Corto Plazo		
c5) Otros Derechos a Recibir Bienes o Servicios a Corto Plazo			e3) Otros Pasivos Diferidos a Corto Plazo		
d. Inventarios (d=d1+d2+d3+d4+d5)	0.0	0.0	f. Fondos y Bienes de Terceros en Garantía y/o Administración a Corto Plazo (f=f1+f2+f3+f4+f5+f6)	0.0	0.0
d1) Inventario de Mercancías para Venta			f1) Fondos en Garantía a Corto Plazo		
d2) Inventario de Mercancías Terminadas			f2) Fondos en Administración a Corto Plazo		
d3) Inventario de Mercancías en Proceso de Elaboración			f3) Fondos Contingentes a Corto Plazo		
d4) Inventario de Materias Primas, Materiales y Suministros para Producción			f4) Fondos de Fideicomisos, Mandatos y Contratos Análogos a Corto Plazo		
d5) Bienes en Tránsito			f5) Otros Fondos de Terceros en Garantía y/o Administración a Corto Plazo		
e. Almacenes			f6) Valores y Bienes en Garantía a Corto Plazo		
f. Estimación por Pérdida o Deterioro de Activos Circulantes (f=f1+f2)	0.0	0.0	g. Provisiones a Corto Plazo (g=g1+g2+g3)	0.0	0.0
f1) Estimaciones para Cuentas Incobrables por Derechos a Recibir Efectivo o Equivalentes			g1) Provisión para Demandas y Juicios a Corto Plazo		
f2) Estimación por Deterioro de Inventarios			g2) Provisión para Contingencias a Corto Plazo		
g. Otros Activos Circulantes (g=g1+g2+g3+g4)	0.0	0.0	g3) Otras Provisiones a Corto Plazo		
g1) Valores en Garantía			h. Otros Pasivos a Corto Plazo (h=h1+h2+h3)	0.0	0.0
g2) Bienes en Garantía (excluye depósitos de fondos)			h1) Ingresos por Clasificar		
g3) Bienes Derivados de Embargos, Decomisos, Aseguramientos y Dación en Pago			h2) Recaudación por Participar		
g4) Adquisición con Fondos de Terceros			h3) Otros Pasivos Circulantes		
IA. Total de Activos Circulantes (IA = a + b + c + d + e + f + g)	5,006.7	8,025.5	IIA. Total de Pasivos Circulantes (IIA = a + b + c + d + e + f + g + h)	509.5	23,495.7
Activo No Circulante			Pasivo No Circulante		
a. Inversiones Financieras a Largo Plazo	31,922.4	11,768.0	a. Cuentas por Pagar a Largo Plazo		
b. Derechos a Recibir Efectivo o Equivalentes a Largo Plazo			b. Documentos por Pagar a Largo Plazo	11,710.1	0.0
c. Bienes Inmuebles, Infraestructura y Construcciones en Proceso	1,199,985.0	1,199,985.0	c. Deuda Pública a Largo Plazo	449,692.5	516,827.8
d. Bienes Muebles	588.2	588.2	d. Pasivos Diferidos a Largo Plazo		
e. Activos Intangibles			e. Fondos y Bienes de Terceros en Garantía y/o en Administración a Largo Plazo		
f. Depreciación, Deterioro y Amortización Acumulada de Bienes	-274,360.1	-250,545.3	f. Provisiones a Largo Plazo	19,211.6	16,442.0
g. Activos Diferidos	11.0	11.0	IIIB. Total de Pasivos No Circulantes (IIIB = a + b + c + d + e + f)	480,614.2	533,269.8
h. Estimación por Pérdida o Deterioro de Activos no Circulantes			II. Total del Pasivo (II = IIA + IIIB)	481,123.7	556,765.5
i. Otros Activos no Circulantes			HACIENDA PÚBLICA/PATRIMONIO		
IB. Total de Activos No Circulantes (IB = a + b + c + d + e + f + g + h + i)	958,146.5	961,806.9	IIIA. Hacienda Pública/Patrimonio Contribuido (IIIA = a + b + c)	1.0	1.0
I. Total del Activo (I = IA + IB)	963,153.2	969,832.4	a. Aportaciones	1.0	1.0
			b. Donaciones de Capital		
			c. Actualización de la Hacienda Pública/Patrimonio		
			IIIB. Hacienda Pública/Patrimonio Generado (IIIB = a + b + c + d + e)	482,028.5	413,065.9
			a. Resultados del Ejercicio (Ahorro/ Desahorro)	37,752.1	-5,986.0
			b. Resultados de Ejercicios Anteriores	444,276.4	419,051.9
			c. Revalúos		
			d. Reservas		
			e. Rectificaciones de Resultados de Ejercicios Anteriores		
			IIIC. Exceso o Insuficiencia en la Actualización de la Hacienda Pública/Patrimonio (IIIC=a+b)	0.0	0.0
			a. Resultado por Posición Monetaria		
			b. Resultado por Tenencia de Activos no Monetarios		
			III. Total Hacienda Pública/Patrimonio (III = IIIA + IIIB + IIIC)	482,029.5	413,066.9
			IV. Total del Pasivo y Hacienda Pública/Patrimonio (IV = II + III)	963,153.2	969,832.4



FIDEICOMISO C3

Fideicomiso Público Irrevocable de Administración, Financiamiento, Inversión y Pago para la Construcción de Centros Preventivos y de Readaptación Social en el Estado de México
Informe Analítico de la Deuda Pública y Otros Pasivos - LDF
Al 31 de Diciembre de 2022 y 2023

Denominación de la Deuda Pública y Otros Pasivos (c)	Saldo al 31 de Diciembre de 2022 (d)	Disposiciones del Período (e)	Amortizaciones del Período (f)	Revaluaciones, Reclasificaciones y Otros Ajustes (g)	Saldo Final del Período (h) h=d+e-f+g	Pago de Intereses del Período (i)	Pago de Comisiones y demás Costos Asociados Durante el Período (j)
1. Deuda Pública (1=A+B)	516,827.8	0.0	67,135.3	0.0	449,692.5		
A. Corto Plazo (A=a1+a2+a3)	516,827.8	0.0	67,135.3	0.0	449,692.5		
a1) Instituciones de Crédito	516,827.8		67,135.3				
a2) Títulos y Valores							
a3) Arrendamientos Financieros							
B. Largo Plazo (B=b1+b2+b3)	0.0	0.0	0.0	0.0	0.0		
b1) Instituciones de Crédito	0.0						
b2) Títulos y Valores							
b3) Arrendamientos Financieros							
2. Otros Pasivos	39,937.7	0.0			31,431.2		
3. Total de la Deuda Pública y Otros Pasivos (3=1+2)	556,765.5	0.0	67,135.3	0.0	481,123.7		
4. Deuda Contingente 1 (Informativo)	0.0	0.0	0.0	0.0	0.0		
A. Deuda Contingente 1							
B. Deuda Contingente 2							
C. Deuda Contingente XX							
5. Valor de Instrumentos Bono Cupón Cero 2 (Informativo)	0.0	0.0	0.0	0.0	0.0		
A. Instrumento Bono Cupón Cero 1							
B. Instrumento Bono Cupón Cero 2							
C. Instrumento Bono Cupón Cero XX							

1 Se refiere a cualquier Financiamiento sin fuente o garantía de pago definida, que sea asumida de manera solidaria o subsidiaria por las Entidades Federativas con sus Municipios, organismos descentralizados y empresas de participación estatal mayoritaria y fideicomisos, locales o municipales, y por los Municipios con sus respectivos organismos descentralizados y empresas de participación municipal mayoritaria.

2 Se refiere al valor del Bono Cupón Cero que respalda el pago de los créditos asociados al mismo (Activo).

Obligaciones a Corto Plazo (k)	Monto Contratado (l)	Plazo Pactado (m)	Tasa de Interés (n)	Comisiones y Costos Relacionados (o)	Tasa Efectiva (p)
6. Obligaciones a Corto Plazo (Informativo)					
A. Crédito 1					
B. Crédito 2					
C. Crédito XX					



FIDEICOMISO C3

Fideicomiso Público Irrevocable de Administración, Financiamiento, Inversión y Pago para la Construcción de Centros Preventivos y de Readaptación Social en el Estado de México										
Informe Analítico de Obligaciones Diferentes de Financiamientos										
Al 31 de Diciembre de 2023										
(Miles de Pesos)										
Denominación de las Obligaciones Diferentes de Financiamiento (c)	Fecha del Contrato (d)	Fecha de Inicio de Operación del Proyecto (e)	Fecha de Vencimiento (f)	Monto de la Inversión Pactado (g)	Plazo Pactado (h)	Monto Promedio Mensual del Pago de la Contraprestación (i)	Monto Promedio Mensual del Pago de la Contraprestación Correspondiente al Pago de Inversión (j)	Monto Pagado de la Inversión al XX de XXXX de 20XX (k)	Monto Pagado de la Inversión Actualizado al XX de XXXX de 20XX (l)	Saldo Pendiente por Pagar de la Inversión al XX de XXXX de 20XX (m = g - l)
A. Asociaciones Público Privadas (APP's) (A=a+b+c+d)				0.0		0.0	0.0			0.0
a) APP 1										0.0
b) APP 2										0.0
c) APP 3										0.0
d) APP XX										0.0
B. Otros Instrumentos (B=a+b+c+d)				0.0		0.0	0.0			0.0
a) Otro Instrumento 1										0.0
b) Otro Instrumento 2										0.0
c) Otro Instrumento 3										0.0
d) Otro Instrumento XX										0.0
C. Total de Obligaciones Diferentes de Financiamiento (C=A+B)				0.0		0.0	0.0			0.0



FIDEICOMISO C3

**Fideicomiso Público Irrevocable de Administración, Financiamiento, Inversión y Pago para la
Construcción de Centros Preventivos y de Readaptación Social en el Estado de México**
Balance Presupuestario
Del 1 de Enero al 31 de Diciembre de 2023
(Miles de Pesos)

Concepto	Estimado / Aprobado	Devengado	Recaudado / Pagado
A. Ingresos Totales (A = A1+A2+A3)	148,922.7	148,976.1	148,976.1
A1. Ingresos de Libre Disposición	148,922.7	137,485.8	137,485.8
A2. Transferencias Federales Etiquetadas			
A3. Financiamiento Neto	0.0	11,490.3	11,490.3
B. Egresos Presupuestarios¹ (B = B1+B2)	5,005.1	99,175.6	99,148.3
B1. Gasto No Etiquetado (sin incluir Amortización de la Deuda Pública)	5,005.1	99,175.6	99,148.3
B2. Gasto Etiquetado (sin incluir Amortización de la Deuda Pública)			
C. Remanentes del Ejercicio Anterior (C = C1 + C2)	0.0	0.0	0.0
C1. Remanentes de Ingresos de Libre Disposición Aplicados en el Período			
C2. Remanentes de Transferencias Federales Etiquetadas Aplicados en el Período			
I. Balance Presupuestario (I = A - B + C)	143,917.6	49,800.5	49,827.8
II. Balance Presupuestario sin Financiamiento Neto (II = I - A3)	143,917.6	38,310.2	38,337.5
III. Balance Presupuestario sin Financiamiento Neto y sin Remanentes del Ejercicio Anterior (III= II - C)	143,917.6	38,310.2	38,337.5

Concepto	Aprobado	Devengado	Pagado
E. Intereses, Comisiones y Gastos de la Deuda (E = E1+E2)	76,782.3	72,517.8	72,517.8
E1. Intereses, Comisiones y Gastos de la Deuda con Gasto No Etiquetado	76,782.3	72,517.8	72,517.8
E2. Intereses, Comisiones y Gastos de la Deuda con Gasto Etiquetado			
IV. Balance Primario (IV = III + E)	220,699.9	110,828.0	110,855.3

Concepto	Estimado/ Aprobado	Devengado	Recaudado / Pagado
F. Financiamiento (F = F1 + F2)	0.0	0.0	0.0
F1. Financiamiento con Fuente de Pago de Ingresos de Libre Disposición			
F2. Financiamiento con Fuente de Pago de Transferencias Federales Etiquetadas			
G. Amortización de la Deuda (G = G1 + G2)	67,135.3	67,135.3	67,135.3
G1. Amortización de la Deuda Pública con Gasto No Etiquetado	67,135.3	67,135.3	67,135.3
G2. Amortización de la Deuda Pública con Gasto Etiquetado			
A3. Financiamiento Neto (A3 = F - G)	-67,135.3	-67,135.3	-67,135.3

Concepto	Estimado/ Aprobado	Devengado	Recaudado / Pagado
A1. Ingresos de Libre Disposición	148,922.7	137,485.8	137,485.8
A3.1 Financiamiento Neto con Fuente de Pago de Ingresos de Libre Disposición (A3.1 = F1 - G1)	-67,135.3	-66,625.8	-66,625.8
F1. Financiamiento con Fuente de Pago de Ingresos de Libre Disposición	0.0	11,490.3	11,490.3
G1. Amortización de la Deuda Pública con Gasto No Etiquetado	0.0	67,135.3	67,135.3
B1. Gasto No Etiquetado (sin incluir Amortización de la Deuda Pública)	5,005.1	99,175.6	99,148.3
C1. Remanentes de Ingresos de Libre Disposición Aplicados en el Período			
V. Balance Presupuestario de Recursos Disponibles (V = A1 + A3.1 - B1 + C1)	76,782.3	-28,315.6	-28,288.3
VI. Balance Presupuestario de Recursos Disponibles sin Financiamiento Neto (VI = V - A3.1)	143,917.6	38,310.2	38,337.5

Concepto	Estimado/ Aprobado	Devengado	Recaudado / Pagado
A2. Transferencias Federales Etiquetadas			
A3.2 Financiamiento Neto con Fuente de Pago de Transferencias Federales Etiquetadas (A3.2 = F2 - G2)	0.0	0.0	0.0
F2. Financiamiento con Fuente de Pago de Transferencias Federales Etiquetadas			
G2. Amortización de la Deuda Pública con Gasto Etiquetado			
B2. Gasto Etiquetado (sin incluir Amortización de la Deuda Pública)	0.0	0.0	0.0
C2. Remanentes de Transferencias Federales Etiquetadas Aplicados en el Período			
VII. Balance Presupuestario de Recursos Etiquetados (VII = A2 + A3.2 - B2 + C2)	0.0	0.0	0.0
VIII. Balance Presupuestario de Recursos Etiquetados sin Financiamiento Neto (VIII = VII - A3.2)	0.0	0.0	0.0



FIDEICOMISO C3

Fideicomiso Público Irrevocable de Administración, Financiamiento, Inversión y Pago para la Construcción de Centros Preventivos y de Readaptación Social en el Estado de México						
Estado Análítico de Ingresos Detallado - LDF						
Del 1 de Enero al 31 de Diciembre de 2023						
(Miles de Pesos)						
Concepto	Ingreso					Diferencia
	Estimado	Ampliaciones/ (Reducciones)	Modificado	Devengado	Recaudado	
Ingresos de Libre Disposición						
A. Impuestos			0.0			0.0
B. Cuotas y Aportaciones de Seguridad Social			0.0			0.0
C. Contribuciones de Mejoras			0.0			0.0
D. Derechos			0.0			0.0
E. Productos			0.0	1.7	1.7	1.7
F. Aprovechamientos			0.0			0.0
G. Ingresos por Ventas de Bienes y Servicios			0.0			0.0
H. Participaciones (H=h1+h2+h3+h4+h5+h6+h7+h8+h9+h10+h11)	0.0	0.0	0.0	0.0	0.0	0.0
h1) Fondo General de Participaciones			0.0			0.0
h2) Fondo de Fomento Municipal			0.0			0.0
h3) Fondo de Fiscalización y Recaudación			0.0			0.0
h4) Fondo de Compensación			0.0			0.0
h5) Fondo de Extracción de Hidrocarburos			0.0			0.0
h6) Impuesto Especial Sobre Producción y Servicios			0.0			0.0
h7) 0.136% de la Recaudación Federal Participable			0.0			0.0
h8) 3.17% Sobre Extracción de Petróleo			0.0			0.0
h9) Gasolinas y Diésel			0.0			0.0
h10) Fondo del Impuesto Sobre la Renta			0.0			0.0
h11) Fondo de Estabilización de los Ingresos de las Entidades Federativas			0.0			0.0
I. Incentivos Derivados de la Colaboración Fiscal (I=i1+i2+i3+i4+i5)	0.0	0.0	0.0	0.0	0.0	0.0
i1) Tenencia o Uso de Vehículos			0.0			0.0
i2) Fondo de Compensación ISAN			0.0			0.0
i3) Impuesto Sobre Automóviles Nuevos			0.0			0.0
i4) Fondo de Compensación de Repecos-Intermedios			0.0			0.0
i5) Otros Incentivos Económicos			0.0			0.0
J. Transferencias	148,922.7	-71.8	148,850.9	137,484.1	137,484.1	11,366.8
K. Convenios	0.0	0.0	0.0	0.0	0.0	0.0
k1) Otros Convenios y Subsidios			0.0			0.0
L. Otros Ingresos de Libre Disposición (L=l1+l2)	0.0	0.0	0.0	0.0	0.0	0.0
l1) Participaciones en Ingresos Locales			0.0			0.0
l2) Otros Ingresos de Libre Disposición	0.0		0.0			0.0
I. Total de Ingresos de Libre Disposición (I=A+B+C+D+E+F+G+H+I+J+K+L)	148,922.7	-71.8	148,850.9	137,485.8	137,485.8	-11,436.9
Ingresos Excedentes de Ingresos de Libre Disposición			0.0			0.0
Transferencias Federales Etiquetadas			0.0			0.0
A. Aportaciones (A=a1+a2+a3+a4+a5+a6+a7+a8)	0.0	0.0	0.0	0.0	0.0	0.0
a1) Fondo de Aportaciones para la Nómina Educativa y Gasto Operativo			0.0			0.0
a2) Fondo de Aportaciones para los Servicios de Salud			0.0			0.0
a3) Fondo de Aportaciones para la Infraestructura Social			0.0			0.0
a4) Fondo de Aportaciones para el Fortalecimiento de los Municipios y de las Demarcaciones Territoriales del Distrito Federal			0.0			0.0
a5) Fondo de Aportaciones Múltiples			0.0			0.0
a6) Fondo de Aportaciones para la Educación Tecnológica y de Adultos			0.0			0.0
a7) Fondo de Aportaciones para la Seguridad Pública de los Estados y del Distrito Federal			0.0			0.0
a8) Fondo de Aportaciones para el Fortalecimiento de las Entidades Federativas			0.0			0.0
B. Convenios (B=b1+b2+b3+b4)	0.0	0.0	0.0	0.0	0.0	0.0
b1) Convenios de Protección Social en Salud			0.0			0.0
b2) Convenios de Descentralización			0.0			0.0
b3) Convenios de Reasignación			0.0			0.0
b4) Otros Convenios y Subsidios			0.0			0.0
C. Fondos Distintos de Aportaciones (C=c1+c2)	0.0	0.0	0.0	0.0	0.0	0.0
c1) Fondo para Entidades Federativas y Municipios Productores de Hidrocarburos			0.0			0.0
c2) Fondo Minero			0.0			0.0
D. Transferencias, Subsidios y Subvenciones, y Pensiones y Jubilaciones			0.0			0.0
E. Otras Transferencias Federales Etiquetadas			0.0			0.0
II. Total de Transferencias Federales Etiquetadas (II = A + B + C + D + E)	0.0	0.0	0.0	0.0	0.0	0.0
III. Ingresos Derivados de Financiamientos (III = A)	0.0	34,476.4	34,476.4	11,490.3	11,490.3	11,490.3
A. Ingresos Derivados de Financiamientos	0.0	34,476.4	34,476.4	11,490.3	11,490.3	11,490.3
IV. Total de Ingresos (IV = I + II + III)	148,922.7	34,404.6	183,327.3	148,976.1	148,976.1	34,351.2
Datos Informativos						
1. Ingresos Derivados de Financiamientos con Fuente de Pago de Ingresos de Libre Disposición			0.0			0.0
2. Ingresos Derivados de Financiamientos con Fuente de Pago de Transferencias Federales Etiquetadas			0.0			0.0
3. Ingresos Derivados de Financiamientos (3 = 1 + 2)	0.0	0.0	0.0	0.0	0.0	0.0



FIDEICOMISO C3

Fideicomiso Público Irrevocable de Administración, Financiamiento, Inversión y Pago para la Construcción de Centros Preventivos y de Readaptación Social en el Estado de México						
Estado Analítico del Ejercicio del Presupuesto de Egresos Detallado						
Clasificación por Objeto del Gasto (Capítulo y Concepto)						
Del 1 de Enero al 31 de Diciembre de 2023						
(Miles de Pesos)						
Concepto	Egresos					Subejercicio
	Aprobado	Ampliaciones/ (Reducciones)	Modificado	Devengado	Pagado	
I. Gasto No Etiquetado (I=A+B+C+D+E+F+G+H+I)	148,922.7	34,404.6	183,327.3	166,310.9	166,283.6	17,016.4
A. Servicios Personales (A=a1+a2+a3+a4+a5+a6+a7)	4,063.7	-480.0	3,583.7	2,457.2	2,456.9	1,126.5
a1) Remuneraciones al Personal de Carácter Permanente	938.2	-17.8	920.4	860.3	860.3	60.1
a2) Remuneraciones al Personal de Carácter Transitorio	803.7	-38.5	765.2	529.2	529.2	236.0
a3) Remuneraciones Adicionales y Especiales	1,663.7	-457.6	1,206.1	582.1	581.8	624.0
a4) Seguridad Social	574.5	33.9	608.4	409.3	409.3	199.1
a5) Otras Prestaciones Sociales y Económicas	83.6	0.0	83.6	76.3	76.3	7.3
a6) Previsiones			0.0			0.0
a7) Pago de Estímulos a Servidores Públicos			0.0			0.0
B. Materiales y Suministros (B=b1+b2+b3+b4+b5+b6+b7+b8+b9)	143.2	-15.7	127.5	124.7	124.7	2.8
b1) Materiales de Administración, Emisión de Documentos y Artículos Oficiales	78.8	-31.8	47.0	45.7	45.7	1.3
b2) Alimentos y Utensilios			0.0			0.0
b3) Materias Primas y Materiales de Producción y Comercialización			0.0			0.0
b4) Materiales y Artículos de Construcción y de Reparación			0.0			0.0
b5) Productos Químicos, Farmacéuticos y de Laboratorio			0.0			0.0
b6) Combustibles, Lubrificantes y Aditivos	22.2	-1.9	20.3	20.3	20.3	0.0
b7) Vestuario, Blancos, Prendas de Protección y Artículos Deportivos			0.0			0.0
b8) Materiales y Suministros Para Seguridad			0.0			0.0
b9) Herramientas, Refacciones y Accesorios Menores	42.2	18.0	60.2	58.7	58.7	1.5
C. Servicios Generales (C=c1+c2+c3+c4+c5+c6+c7+c8+c9)	798.2	353.9	1,152.1	819.3	792.3	332.8
c1) Servicios Básicos	32.2	8.7	40.9	24.5	24.5	16.4
c2) Servicios de Arrendamiento	489.3	-203.1	286.2	221.6	221.6	64.6
c3) Servicios Profesionales, Científicos, Técnicos y Otros Servicios	71.6	47.6	119.2	113.7	86.7	5.5
c4) Servicios Financieros, Bancarios y Comerciales	7.2	1.6	8.8	0.4	0.4	8.4
c5) Servicios de Instalación, Reparación, Mantenimiento y Conservación	112.9	49.0	161.9	158.0	158.0	3.9
c6) Servicios de Comunicación Social y Publicidad	1.9	38.4	40.3	8.2	8.2	32.1
c7) Servicios de Traslado y Viáticos			0.0			0.0
c8) Servicios Oficiales			0.0			0.0
c9) Otros Servicios Generales	83.1	411.7	494.8	292.9	292.9	201.9
D. Transferencias, Asignaciones, Subsidios y Otras Ayudas (D=d1+d2+d3+d4+d5+d6+d7+d8+d9)	0.0	0.0	0.0	0.0	0.0	0.0
d1) Transferencias Internas y Asignaciones al Sector Público			0.0			0.0
d2) Transferencias al Resto del Sector Público			0.0			0.0
d3) Subsidios y Subvenciones			0.0			0.0
d4) Ayudas Sociales			0.0			0.0
d5) Pensiones y Jubilaciones			0.0			0.0
d6) Transferencias a Fideicomisos, Mandatos y Otros Análogos			0.0			0.0
d7) Transferencias a la Seguridad Social			0.0			0.0
d8) Donativos			0.0			0.0
d9) Transferencias al Exterior			0.0			0.0
E. Bienes Muebles, Inmuebles e Intangibles (E=e1+e2+e3+e4+e5+e6+e7+e8+e9)	0.0	70.0	70.0	0.0	0.0	70.0
e1) Mobiliario y Equipo de Administración		70.0	70.0			70.0
e2) Mobiliario y Equipo Educativo y Recreativo			0.0			0.0
e3) Equipo e Instrumental Médico y de Laboratorio			0.0			0.0
e4) Vehículos y Equipo de Transporte			0.0			0.0
e5) Equipo de Defensa y Seguridad			0.0			0.0
e6) Maquinaria, Otros Equipos y Herramientas			0.0			0.0
e7) Activos Biológicos			0.0			0.0
e8) Bienes Inmuebles			0.0			0.0
e9) Activos Intangibles			0.0			0.0
F. Inversión Pública (F=f1+f2+f3)	0.0	0.0	0.0	0.0	0.0	0.0
f1) Obra Pública en Bienes de Dominio Público			0.0			0.0
f2) Obra Pública en Bienes Propios			0.0			0.0
f3) Proyectos Productivos y Acciones de Fomento			0.0			0.0
G. Inversiones Financieras y Otras Provisiones (G=g1+g2+g3+g4+g5+g6+g7)	0.0	0.0	0.0	0.0	0.0	0.0
g1) Inversiones Para el Fomento de Actividades Productivas			0.0			0.0
g2) Acciones y Participaciones de Capital			0.0			0.0
g3) Compra de Títulos y Valores			0.0			0.0
g4) Concesión de Préstamos			0.0			0.0
g5) Inversiones en Fideicomisos, Mandatos y Otros Análogos			0.0			0.0
Fideicomiso de Desastres Naturales (Informativo)			0.0			0.0
g6) Otras Inversiones Financieras			0.0			0.0
g7) Provisiones para Contingencias y Otras Erogaciones Especiales			0.0			0.0
H. Participaciones y Aportaciones (H=h1+h2+h3)	0.0	0.0	0.0	0.0	0.0	0.0
h1) Participaciones			0.0			0.0
h2) Aportaciones			0.0			0.0
h3) Convenios			0.0			0.0
I. Deuda Pública (I=i1+i2+i3+i4+i5+i6+i7)	143,917.6	34,476.4	178,394.0	162,909.7	162,909.7	15,484.3
i1) Amortización de la Deuda Pública	67,135.3		67,135.3	67,135.3	67,135.3	0.0
i2) Intereses de la Deuda Pública	75,682.3	8,980.7	84,663.0	71,496.4	71,496.4	13,166.6
i3) Comisiones de la Deuda Pública	1,100.0	2,000.0	3,100.0	1,021.4	1,021.4	2,078.6
i4) Gastos de la Deuda Pública			0.0			0.0
i5) Costo por Coberturas			0.0			0.0
i6) Apoyos Financieros			0.0			0.0
17) Adeudos de Ejercicios Fiscales Anteriores (ADEFAS)		23,495.7	23,495.7	23,256.6	23,256.6	239.1



FIDEICOMISO C3

Concepto	Egresos					Subejercicio
	Aprobado	Ampliaciones/ (Reducciones)	Modificado	Devengado	Pagado	
II. Gasto Etiquetado (II=A+B+C+D+E+F+G+H+I)	0.0	0.0	0.0	0.0	0.0	0.0
A. Servicios Personales (A=a1+a2+a3+a4+a5+a6+a7)	0.0	0.0	0.0	0.0	0.0	0.0
a1) Remuneraciones al Personal de Carácter Permanente				0.0		0.0
a2) Remuneraciones al Personal de Carácter Transitorio				0.0		0.0
a3) Remuneraciones Adicionales y Especiales				0.0		0.0
a4) Seguridad Social				0.0		0.0
a5) Otras Prestaciones Sociales y Económicas				0.0		0.0
a6) Previsiones				0.0		0.0
a7) Pago de Estímulos a Servidores Públicos				0.0		0.0
B. Materiales y Suministros (B=b1+b2+b3+b4+b5+b6+b7+b8+b9)	0.0	0.0	0.0	0.0	0.0	0.0
b1) Materiales de Administración, Emisión de Documentos y Artículos Oficiales				0.0		0.0
b2) Alimentos y Utensilios				0.0		0.0
b3) Materias Primas y Materiales de Producción y Comercialización				0.0		0.0
b4) Materiales y Artículos de Construcción y de Reparación				0.0		0.0
b5) Productos Químicos, Farmacéuticos y de Laboratorio				0.0		0.0
b6) Combustibles, Lubricantes y Aditivos				0.0		0.0
b7) Vestuario, Blancos, Prendas de Protección y Artículos Deportivos				0.0		0.0
b8) Materiales y Suministros Para Seguridad				0.0		0.0
b9) Herramientas, Refacciones y Accesorios Menores				0.0		0.0
C. Servicios Generales (C=c1+c2+c3+c4+c5+c6+c7+c8+c9)	0.0	0.0	0.0	0.0	0.0	0.0
c1) Servicios Básicos				0.0		0.0
c2) Servicios de Arrendamiento				0.0		0.0
c3) Servicios Profesionales, Científicos, Técnicos y Otros Servicios				0.0		0.0
c4) Servicios Financieros, Bancarios y Comerciales				0.0		0.0
c5) Servicios de Instalación, Reparación, Mantenimiento y Conservación				0.0		0.0
c6) Servicios de Comunicación Social y Publicidad				0.0		0.0
c7) Servicios de Traslado y Viáticos				0.0		0.0
c8) Servicios Oficiales				0.0		0.0
c9) Otros Servicios Generales				0.0		0.0
D. Transferencias, Asignaciones, Subsidios y Otras Ayudas (D=d1+d2+d3+d4+d5+d6+d7+d8+d9)	0.0	0.0	0.0	0.0	0.0	0.0
d1) Transferencias Internas y Asignaciones al Sector Público				0.0		0.0
d2) Transferencias al Resto del Sector Público				0.0		0.0
d3) Subsidios y Subvenciones				0.0		0.0
d4) Ayudas Sociales				0.0		0.0
d5) Pensiones y Jubilaciones				0.0		0.0
d6) Transferencias a Fideicomisos, Mandatos y Otros Análogos				0.0		0.0
d7) Transferencias a la Seguridad Social				0.0		0.0
d8) Donativos				0.0		0.0
d9) Transferencias al Exterior				0.0		0.0
E. Bienes Muebles, Inmuebles e Intangibles (E=e1+e2+e3+e4+e5+e6+e7+e8+e9)	0.0	0.0	0.0	0.0	0.0	0.0
e1) Mobiliario y Equipo de Administración				0.0		0.0
e2) Mobiliario y Equipo Educativo y Recreativo				0.0		0.0
e3) Equipo e Instrumental Médico y de Laboratorio				0.0		0.0
e4) Vehículos y Equipo de Transporte				0.0		0.0
e5) Equipo de Defensa y Seguridad				0.0		0.0
e6) Maquinaria, Otros Equipos y Herramientas				0.0		0.0
e7) Activos Biológicos				0.0		0.0
e8) Bienes Inmuebles				0.0		0.0
e9) Activos Intangibles				0.0		0.0
F. Inversión Pública (F=f1+f2+f3)	0.0	0.0	0.0	0.0	0.0	0.0
f1) Obra Pública en Bienes de Dominio Público				0.0		0.0
f2) Obra Pública en Bienes Propios				0.0		0.0
f3) Proyectos Productivos y Acciones de Fomento				0.0		0.0
G. Inversiones Financieras y Otras Provisiones (G=g1+g2+g3+g4+g5+g6+g7)	0.0	0.0	0.0	0.0	0.0	0.0
g1) Inversiones Para el Fomento de Actividades Productivas				0.0		0.0
g2) Acciones y Participaciones de Capital				0.0		0.0
g3) Compra de Títulos y Valores				0.0		0.0
g4) Concesión de Préstamos				0.0		0.0
g5) Inversiones en Fideicomisos, Mandatos y Otros Análogos				0.0		0.0
Fideicomiso de Desastres Naturales (Informativo)				0.0		0.0
g6) Otras Inversiones Financieras				0.0		0.0
g7) Provisiones para Contingencias y Otras Erogaciones Especiales				0.0		0.0
H. Participaciones y Aportaciones (H=h1+h2+h3)	0.0	0.0	0.0	0.0	0.0	0.0
h1) Participaciones				0.0		0.0
h2) Aportaciones				0.0		0.0
h3) Convenios				0.0		0.0
I. Deuda Pública (I=i1+i2+i3+i4+i5+i6+i7)	0.0	0.0	0.0	0.0	0.0	0.0
i1) Amortización de la Deuda Pública				0.0		0.0
i2) Intereses de la Deuda Pública				0.0		0.0
i3) Comisiones de la Deuda Pública				0.0		0.0
i4) Gastos de la Deuda Pública				0.0		0.0
i5) Costo por Coberturas				0.0		0.0
i6) Apoyos Financieros				0.0		0.0
i7) Adeudos de Ejercicios Fiscales Anteriores (ADEFAS)				0.0		0.0
III. Total de Egresos (III = I + II)	148,922.7	34,404.6	183,327.3	166,310.9	166,283.6	17,016.4



FIDEICOMISO C3

Fideicomiso Público Irrevocable de Administración, Financiamiento, Inversión y Pago para la Construcción de Centros Preventivos y de Readaptación Social en el Estado de México

Estado Analítico del Ejercicio del Presupuesto de Egresos Detallado

Clasificación Administrativa

Del 1 de Enero al 31 de Diciembre de 2023

(Miles de Pesos)

Concepto (c)	Egresos					Subejercicio
	Aprobado	Ampliaciones/ (Reducciones)	Modificado	Devengado	Pagado	
I. Gasto No Etiquetado (I=A+B+C+D+E+F+G+H)	148,922.7	34,404.6	183,327.3	166,310.9	166,283.6	17,016.4
207E01 Fideicomiso Público Irrevocable de Administración, Financiamiento, Inversión y Pago para la Construcción de Centros Preventivos y de Readaptación Social en el Estado de México	148,922.7	34,404.6	183,327.3	166,310.9	166,283.6	17,016.4
II. Gasto Etiquetado (II=A+B+C+D+E+F+G+H)	0.0	0.0	0.0	0.0	0.0	0.0
III. Total de Egresos (III = I + II)	148,922.7	34,404.6	183,327.3	166,310.9	166,283.6	17,016.4



FIDEICOMISO C3

Fideicomiso Público Irrevocable de Administración, Financiamiento, Inversión y Pago para la Construcción de Centros Preventivos y de Readaptación Social en el Estado de México Estado Analítico del Ejercicio del Presupuesto de Egresos Detallado Clasificación Funcional (Finalidad y Función) Del 1 de Enero al 31 de Diciembre de 2023 (Miles de Pesos)						
Concepto (c)	Egresos					Subejercicio (e)
	Aprobado (d)	Ampliaciones/ (Reducciones)	Modificado	Devengado	Pagado	
I. Gasto No Etiquetado (I=A+B+C+D)	148,922.7	34,404.6	183,327.3	166,310.9	166,283.6	17,016.4
A. Gobierno (A=a1+a2+a3+a4+a5+a6+a7+a8)	5,005.1	-71.8	4,933.3	3,401.2	3,373.9	1,532.1
a1) Legislación			0.0			0.0
a2) Justicia			0.0			0.0
a3) Coordinación de la Política de Gobierno	5,005.1	-71.8	4,933.3	3,401.2	3,373.9	1,532.1
a4) Relaciones Exteriores			0.0			0.0
a5) Asuntos Financieros y Hacendarios			0.0			0.0
a6) Seguridad Nacional			0.0			0.0
a7) Asuntos de Orden Público y de Seguridad Interior			0.0			0.0
a8) Otros Servicios Generales			0.0			0.0
B. Desarrollo Social (B=b1+b2+b3+b4+b5+b6+b7)	0.0	0.0	0.0	0.0	0.0	0.0
b1) Protección Ambiental			0.0			0.0
b2) Vivienda y Servicios a la Comunidad			0.0			0.0
b3) Salud			0.0			0.0
b4) Recreación, Cultura y Otras Manifestaciones Sociales			0.0			0.0
b5) Educación			0.0			0.0
b6) Protección Social			0.0			0.0
b7) Otros Asuntos Sociales			0.0			0.0
C. Desarrollo Económico (C=c1+c2+c3+c4+c5+c6+c7+c8+c9)	0.0	0.0	0.0	0.0	0.0	0.0
c1) Asuntos Económicos, Comerciales y Laborales en General			0.0			0.0
c2) Agropecuaria, Silvicultura, Pesca y Caza			0.0			0.0
c3) Combustibles y Energía			0.0			0.0
c4) Minería, Manufacturas y Construcción			0.0			0.0
c5) Transporte			0.0			0.0
c6) Comunicaciones			0.0			0.0
c7) Turismo			0.0			0.0
c8) Ciencia, Tecnología e Innovación			0.0			0.0
c9) Otras Industrias y Otros Asuntos Económicos			0.0			0.0
D. Otras No Clasificadas en Funciones Anteriores (D=d1+d2+d3+d4)	143,917.6	34,476.4	178,394.0	162,909.7	162,909.7	15,484.3
d1) Transacciones de la Deuda Pública / Costo Financiero de la Deuda	143,917.6	10,980.7	154,898.3	139,653.1	139,653.1	15,245.2
d2) Transferencias, Participaciones y Aportaciones Entre Diferentes Niveles y Órdenes de Gobierno			0.0			0.0
d3) Saneamiento del Sistema Financiero			0.0			0.0
d4) Adeudos de Ejercicios Fiscales Anteriores		23,495.7	23,495.7	23,256.6	23,256.6	239.1
II. Gasto Etiquetado (II=A+B+C+D)	0.0	0.0	0.0	0.0	0.0	0.0
A. Gobierno (A=a1+a2+a3+a4+a5+a6+a7+a8)	0.0	0.0	0.0	0.0	0.0	0.0
a1) Legislación			0.0			0.0
a2) Justicia			0.0			0.0
a3) Coordinación de la Política de Gobierno			0.0			0.0
a4) Relaciones Exteriores			0.0			0.0
a5) Asuntos Financieros y Hacendarios			0.0			0.0
a6) Seguridad Nacional			0.0			0.0
a7) Asuntos de Orden Público y de Seguridad Interior			0.0			0.0
a8) Otros Servicios Generales			0.0			0.0
B. Desarrollo Social (B=b1+b2+b3+b4+b5+b6+b7)	0.0	0.0	0.0	0.0	0.0	0.0
b1) Protección Ambiental			0.0			0.0
b2) Vivienda y Servicios a la Comunidad			0.0			0.0
b3) Salud			0.0			0.0
b4) Recreación, Cultura y Otras Manifestaciones Sociales			0.0			0.0
b5) Educación			0.0			0.0
b6) Protección Social			0.0			0.0
b7) Otros Asuntos Sociales			0.0			0.0
C. Desarrollo Económico (C=c1+c2+c3+c4+c5+c6+c7+c8+c9)	0.0	0.0	0.0	0.0	0.0	0.0
c1) Asuntos Económicos, Comerciales y Laborales en General			0.0			0.0
c2) Agropecuaria, Silvicultura, Pesca y Caza			0.0			0.0
c3) Combustibles y Energía			0.0			0.0
c4) Minería, Manufacturas y Construcción			0.0			0.0
c5) Transporte			0.0			0.0
c6) Comunicaciones			0.0			0.0
c7) Turismo			0.0			0.0
c8) Ciencia, Tecnología e Innovación			0.0			0.0
c9) Otras Industrias y Otros Asuntos Económicos			0.0			0.0
D. Otras No Clasificadas en Funciones Anteriores (D=d1+d2+d3+d4)	0.0	0.0	0.0	0.0	0.0	0.0
d1) Transacciones de la Deuda Pública / Costo Financiero de la Deuda			0.0			0.0
d2) Transferencias, Participaciones y Aportaciones Entre Diferentes Niveles y Órdenes de Gobierno			0.0			0.0
d3) Saneamiento del Sistema Financiero			0.0			0.0
d4) Adeudos de Ejercicios Fiscales Anteriores			0.0			0.0
III. Total de Egresos (III = I + II)	148,922.7	34,404.6	183,327.3	166,310.9	166,283.6	17,016.4



FIDEICOMISO C3

Fideicomiso Público Irrevocable de Administración, Financiamiento, Inversión y Pago para la Construcción de Centros Preventivos y de Readaptación Social en el Estado de México Estado Analítico del Ejercicio del Presupuesto de Egresos Detallado Clasificación de Servicios Personales por Categoría Del 1 de Enero al 31 de Diciembre de 2023 (Miles de Pesos)						
Concepto (c)	Egresos					Subejercicio
	Aprobado	Ampliaciones/ (Reducciones)	Modificado	Devengado	Pagado	
I. Gasto No Etiquetado (I=A+B+C+D+E+F)	4,063.7	-480.0	3,583.7	2,457.2	2,456.9	1,126.5
A. Personal Administrativo y de Servicio Público	4,063.7	-480.0	3,583.7	2,457.2	2,456.9	1,126.5
B. Magisterio			0.0			0.0
C. Servicios de Salud (C=c1+c2)	0.0	0.0	0.0	0.0	0.0	0.0
c1) Personal Administrativo			0.0			0.0
c2) Personal Médico, Paramédico y afín			0.0			0.0
D. Seguridad Pública			0.0			0.0
E. Gastos asociados a la implementación de nuevas leyes federales o reformas a las mismas (E = e1 + e2)	0.0	0.0	0.0	0.0	0.0	0.0
e1) Nombre del Programa o Ley 1			0.0			0.0
e2) Nombre del Programa o Ley 2			0.0			0.0
F. Sentencias laborales definitivas			0.0			0.0
II. Gasto Etiquetado (II=A+B+C+D+E+F)	0.0	0.0	0.0	0.0	0.0	0.0
A. Personal Administrativo y de Servicio Público			0.0			0.0
B. Magisterio			0.0			0.0
C. Servicios de Salud (C=c1+c2)	0.0	0.0	0.0	0.0	0.0	0.0
c1) Personal Administrativo			0.0			0.0
c2) Personal Médico, Paramédico y afín			0.0			0.0
D. Seguridad Pública			0.0			0.0
E. Gastos asociados a la implementación de nuevas leyes federales o reformas a las mismas (E = e1 + e2)	0.0	0.0	0.0	0.0	0.0	0.0
e1) Nombre del Programa o Ley 1			0.0			0.0
e2) Nombre del Programa o Ley 2			0.0			0.0
F. Sentencias laborales definitivas			0.0			0.0
III. Total del Gasto en Servicios Personales (III = I + II)	4,063.7	-480.0	3,583.7	2,457.2	2,456.9	1,126.5

